

Индикаторы рынка ГКО-ОФЗ

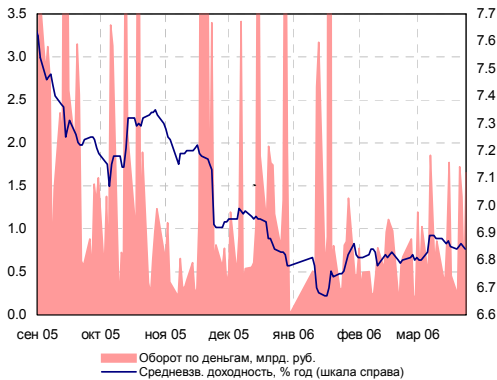

Индикаторы денежного рынка

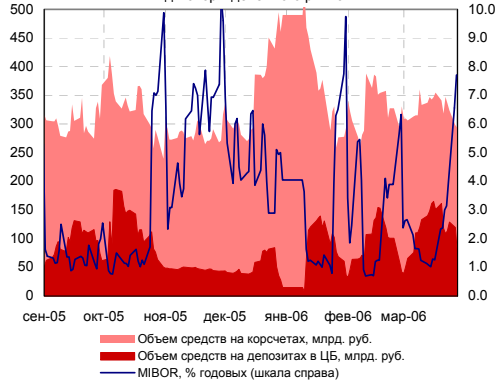

Доходности России-30 и UST-10

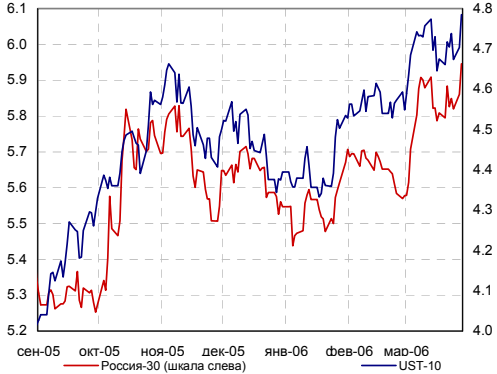

Доходности облигаций Газпрома и Москвы

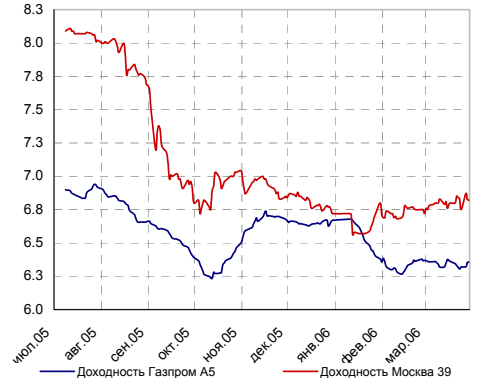

ИНДИКАТОРЫ ДОЛГОВОГО РЫНКА

| Индексы | Значение | Изм-е | Выпуск | Покупка | Продажа | Изм-е | УТМ, % | |
|---------------------------------|----------|---------|--------------|----------------|---------|--------|--------|------|
| RUB/USD | 27.73 | -0.0719 | ОФЗ 45001 | 0.00 | 102.44 | 0.00 | 4.84 | |
| EUR/USD | 1.2012 | -0.001 | ОФЗ 46001 | 106.46 | 106.55 | 0.01 | 6.12 | |
| MIBOR, % | 7.71 | 1.15 | ОФЗ 46014 | 109.30 | 109.52 | 0.17 | 6.71 | |
| ОСТАТКИ НА К/С В ЦБ, МЛРД. РУБ. | 275 | -18 | МГор39-об | 110.81 | 111.15 | -0.75 | 6.87 | |
| НЕФТЬ (URALS) | 59.16 | 1.72 | Мос. обл. 5в | 0.00 | 0.00 | 0.00 | 7.08 | |
| ЗОЛОТО | 564.3 | -2.2 | КОМИ 7в об | 107.50 | 111.90 | 0.00 | 7.83 | |
| EMBI+ | 375.37 | -0.37 | НижгорОбл2 | 105.11 | 105.20 | -0.01 | 7.27 | |
| EMBI+ СПРЕД | 199 | -4 | РЖД-07обл | 100.75 | 101.19 | 0.09 | 7.53 | |
| EMBI+RUSSIA | 421.44 | -0.54 | Евросеть-1 | 100.32 | 100.57 | 0.00 | 9.77 | |
| EMBI+RUSSIA СПРЕД | 108 | -4 | ЦУН 01 обл | 100.21 | 100.48 | -0.05 | 10.59 | |
| MICEX RCBI | 101.05 | -0.27% | ЮТК-03 об. | 100.45 | 101.29 | 0.17 | 4.12 | |
| MICEX ОБЪЕМЫ, МЛН. РУБ. | БИРЖА | РПС | РЕПО | РОССИЯ 30 | 109.75 | 109.88 | -0.68 | 5.95 |
| КОРПОРАТИВНЫЕ | 739.51 | 4143.46 | 3166.06 | UST 10 | 97.78 | 97.83 | -0.64 | 4.78 |
| МУНИЦИПАЛЬНЫЕ | 108.26 | 851.73 | 2174.25 | ГАЗПРОМ 13 | 118.75 | 119.13 | -0.45 | 6.24 |
| ГОСУДАРСТВЕННЫЕ | 263.92 | | | БАНК МОСКВЫ 09 | 104.19 | 104.50 | -0.11 | 6.63 |

ВНУТРЕННИЙ ДОЛГОВОЙ РЫНОК

► **ВЧЕРА** на внутреннем долговом рынке наблюдалось разнонаправленное движение котировок. Очередной взлет ставок на межбанковском рынке кредитования и неопределенность относительно решения ФРС США, активизировал рост доходностей долгосрочных облигаций. По итогам торгов стоимость наиболее активно торговавшихся облигаций сектора негосударственного долга в среднем снизилась. Торговая активность рынка внутренних долговых инструментов снизилась. Биржевые обороты сектора составили 5,2 млрд. рублей (5,8 млрд. рублей днем ранее).

► Снижение внешних долговых рынков добавляет негативного давления на внутренний долговой рынок, где ситуация на смежных рынках и так не очень благоприятна. В результате, скорее всего, сегодня внутренний рынок обречен на снижение котировок. Хотя мы не исключаем, что низкая торговая активности может в очередной раз защитить рынок от сильного падения. На этом фоне, в краткосрочной перспективе потенциал роста стоимости облигаций снижается. Однако на рынке появляется все больше возможностей для отыгрыша инвестиционных идей. Последние из которых - покупка облигаций «Салют-Энергия» (10,07% годовых), «ЭФКО» 02 (9,82%), Группы «ЛСР» (11,3%) и ЦУН «ЛенСпецСМУ» (11,5%), уровни доходностей которых несут в себе премию (более подробно читайте в наших ежедневных обзорах от 20 марта, 22 марта и 24 марта).

ВНЕШНИЕ ДОЛГОВЫЕ РЫНКИ

ГОМС продолжит повышать ставки. Возможно до 5,25%

► Вчера Комитет по открытым рынкам ФРС США (ГОМС) в 15-й раз подряд повысил учетную ставку на 25 б.п., значение которой выросло до 4,75% годовых. С начала прошлого года ставка выросла на 2,5% годовых с уровня 2,25%.

Комитет ГОМС сохранил свою позицию в отношении проведения монетарной политики и, в третий раз подряд отметил необходимость дальнейшего ужесточения монетарной политики. В отношении достижений экономики, Комитет ФРС отметил замедление темпов экономического роста, вызванного временными факторами. Рост цен на энергоносители и сырьевые товары пока не отражается на базовых показателях инфляции, в то время как укрепление рынка труда и компенсируется ростом производительности, что сдерживает рост расходов на оплату труда. Долгосрочные инфляционные ожидания остаются умеренными, в то же время ФРС беспокоит рост использования производственных ресурсов (который уже сейчас находится на максимальных уровнях) и продолжающегося укрепления рынка труда, что может подстегнуть базовые показатели инфляции.

Финансовые рынки ждали повышения ставки, и еще вчера были уверены, что ФРС начнет смягчать свою позицию, подводя рынки к мысли, что ставка 5,0% - это предел. Однако пресс-релиз ФРС добавил неопределенности, а инвесторы заговорили о дальнейшем повышении учетной ставки в июне. Впрочем, вероятность повышения ставки в июне в настоящий момент пока не высока - всего 25,0%. В тоже время, изменение ожиданий относительно уровня базовой ставки, может негативно отразиться на ближайшей динамике котировок облигаций Казначейства США. По итогам вчерашнего дня доходности 10-летних us-treasuries выросли на 6 б.п. до уровня 4,78% годовых. Негативную тенденцию долгового рынка США вчера усилил выход сильного индекса потребительской уверенности, который вырос до максимального за последние четыре года уровня 107,2 пункта с пересмотренного в сторону повышения показателя февраля, составившего 102,7 пункта. Ранее экономисты, опрошенные Bloomberg прогнозировали незначительный рост этого показателя с 101,7 до 102,0 пунктов.

Emerging markets

► Котировки еврооблигации emerging markets следовали за динамикой рынка базовых активов. По итогам дня индекс EMBI+ снизился на 0,37%, а его спрэд сузился на 3 б.п. Основным событием на emerging markets стала смена министра финансов в Бразилии. Новый пост занял член правящей партии Гуйдо Мантега, который сменил Антонио Палоцци. Инвесторы обеспокоены, что Мантега, ранее заявлявший об увеличении госрасходов и резком и быстром снижении процентных ставок в целях стимулирования экономического роста, начнет проводить агрессивную политику, что может негативно сказаться на платежеспособности страны. Вчера индекс EMBI+ Бразилия снизился на 0,6%, а его спрэд вырос до 237 б.п.

Российские еврооблигации

► Российские долговые рынки снизились вслед за рынком базовых активов. Индекс EMBI+ Russia снизился на 0,54%, а его спрэд сузился на 3 б.п. до 108 б.п. В настоящее время еврооблигации «Россия-30» торгуются на уровне 109,9 процентов от номинала, а их спрэд к 10-летним казначейским облигациям находится на уровне 114 б.п.

Спрэд России-30 к UST-10, б.п.

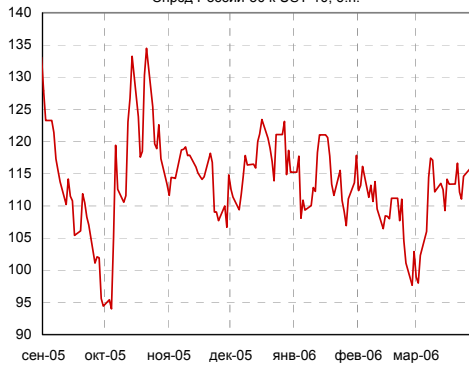

Спрэд корпоративных облигаций к Москве

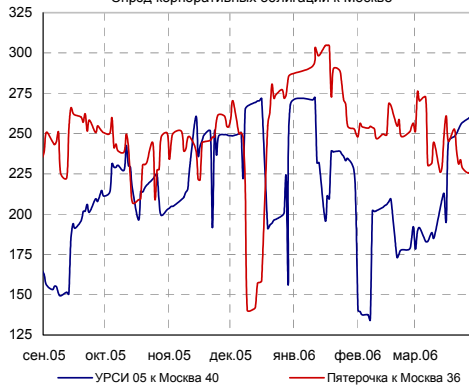

Корпоративный сегмент

Лидеры оборотов

| | Обороты, млн. руб. (Биржа + РПС) | Изменение стоимости, % | |
|-------------|-------------------------------------|---------------------------|---|
| ВлГТлкВТ-3 | 802.40 | 0.00 | ↑ |
| ФСК ЕЭС-01 | 315.67 | 0.63 | ↑ |
| РЖД-06обл | 310.34 | -0.01 | ↓ |
| РусАлФ-3в | 297.48 | 0.00 | ↑ |
| Мотовил3-1 | 292.20 | 0.47 | ↑ |
| ТрансаэрроФ | 203.40 | -0.05 | ↓ |
| ВикторияФ | 202.13 | 0.25 | ↑ |
| ЦентрТел-4 | 150.16 | -0.10 | ↓ |
| ГАЗПРОМ А6 | 148.79 | 0.10 | ↑ |
| ФСК ЕЭС-02 | 143.18 | -0.10 | ↓ |

Лидеры роста/падения

| Рост, % | | Падение, % |
|---------|------------|------------|
| 4.50 | Югранзит | |
| 1.18 | Вагонмаш 1 | |
| 1.01 | Мособлгаз1 | |
| 1.00 | ИНТЕКО-1об | |
| 0.70 | ОГО-агро-1 | |
| | СибТлк-4об | -2.50 |
| | Балтимор01 | -2.06 |
| | ПенсИнв 01 | -1.00 |
| | РЕСТОРАНС2 | -0.90 |
| | АЦБК-Инв 2 | -0.70 |

НОВОСТИ ЭМИТЕНТОВ ДОЛГОВОГО РЫНКА

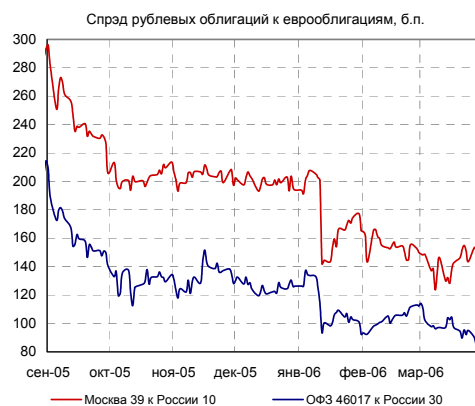
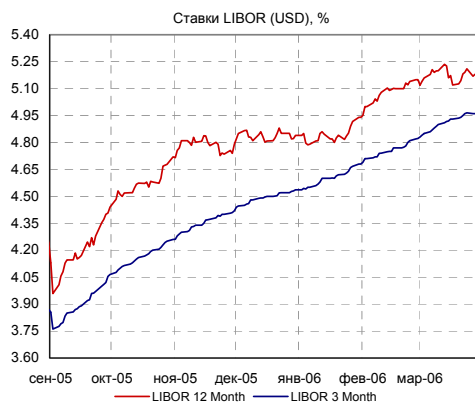
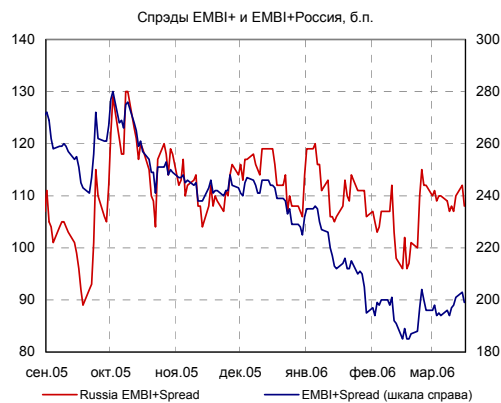

► **РОСБАНК** подписал соглашение с Европейским банком реконструкции и развития по привлечению синдицированного кредита на сумму \$150 млн. В рамках данного соглашения ЕБРР предоставит четырехлетний займ в размере \$50 млн. Оставшиеся \$100 млн. будут синдицированы в международных банках на срок 2 года. Ставка по четырехлетнему кредиту составляет LIBOR+2,0% годовых, по двухлетнему - LIBOR+1,5% годовых. Помимо ЕБРР организаторами кредита выступают Commerzbank и ING.

► **ВТБ.** Fitch Ratings присвоило ОАО «Внешторгбанк» рейтинг дефолта эмитента («РДЭ») в национальной валюте на уровне «BBB». Одновременно Fitch присвоило ожидаемый долгосрочный рейтинг «BBB» предстоящему выпуску рублевых облигаций с фиксированной ставкой (Серия 20), эмитентом которых является Dali Capital PLC. Средства от выпуска будут направлены на финансирование необеспеченного кредита Внешторгбанку.

► **АБСОЛЮТ-БАНК** разместил еврооблигации со сроком погашения в 2009 году на сумму \$150 млн. Эмитентом выпуска является Absolut Capital (Luxembourg). Ставка купона по итогам размещения определена в размере 8,75% годовых.

► **РОСТЕЛЕКОМ.** Standard & Poor's объявило о повышении долгосрочного кредитного рейтинга ОАО «Ростелеком» с «В+» до «BB-». Прогноз изменения рейтинга - «Стабильный».

► **БРАТСК.** Standard & Poor's присвоило долгосрочный кредитный рейтинг «В» по обязательствам в иностранной валюте городу Братску. Прогноз изменения рейтинга — «Стабильный». Одновременно городу был присвоен рейтинг «гuA» по национальной шкале.

► **ЭМАЛЬЯНС.** ООО «ЭнергоМашиностроительныйАльянс – Финанс» приняло решение разместить облигации первой серии на сумму 2 млрд. рублей.

► **ФСФР.** Федеральная служба по финансовым рынкам зарегистрировала отчеты об итогах выпуска облигаций третьей серии ОАО «Трубная металлургическая компания» на сумму 5 млрд. рублей, облигаций второй серии ООО «АК «Аркада» на сумму 700 млн. рублей и облигаций второй серии ОАО «АК «ОГО» на сумму 1,2 млрд. рублей.

Кроме того, ФСФР зарегистрировала первый выпуск облигаций ЗАО «Группа Джей Эф Си» на сумму 2 млрд. рублей.

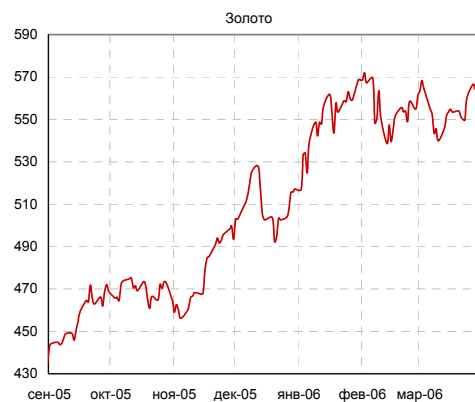
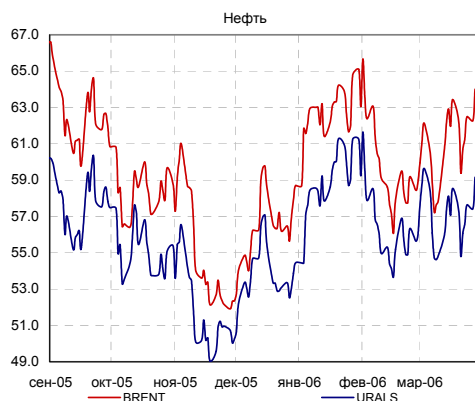
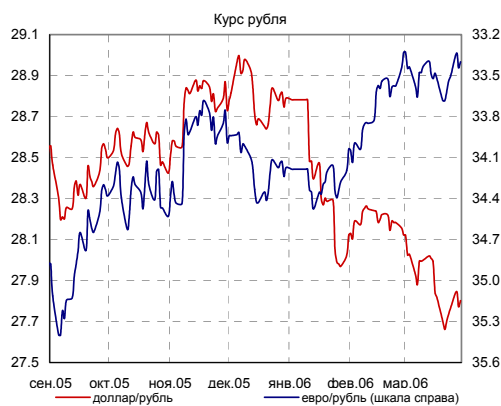

КАЛЕНДАРЬ СОБЫТИЙ НА ДОЛГОВОМ РЫНКЕ

СЕГОДНЯ

- 14 апр 06 Выходной день в США (Пасха - Good Friday).
- 11 апр 06 "Двигатели 2006". 9-ый Международный Салон. Москва, ВВЦ
- 15 апр 06
- 10 май 06 Очередное заседание комиссии FOMC. Рассмотрение вопроса об изменении учетной ставки.

КАЛЕНДАРЬ ПЕРВИЧНОГО РЫНКА

| Дата | Эмитент, серия выпуска | Объем, млн. | Срок обращения |
|----------------|------------------------|-------------|----------------|
| СЕГОДНЯ | | | |
| 4 апр 06 | Башкирэнерго, 03 | 1 500 | 5 лет/ 3 года |
| 4 апр 06 | Ренинс Финанс, 01 | 750 | 4 года/ 2 года |
| 13 апр 06 | Дикая Орхидея, 01 | 1 000 | 3 года/ год |
| 19 апр 06 | Элемтэ ИК, 02 | 600 | 4 года/ год |

СТАТИСТИКА США

| Дата | Показатель | Посл. период | Ожидаемое значение | Прошрое значение | Фактическое значение |
|----------------|---|--------------|--------------------|------------------|----------------------|
| СЕГОДНЯ | | | | | |
| 30 мар 06 | Финальная оценка ВВП (GDP-final) | 4 кв.05 | 1.70% | 1.60% | |
| 30 мар 06 | Прибыли корпораций (revised) | 4 кв.05 | | -4.30% | |
| 31 мар 06 | Индекс потребительских расходов (PCE core) | фев.06 | | 0.20% | |
| 3 апр 06 | Индекс Деловой активности (ISM manufacturing) | янв.06 | 57.00 | 56.70 | |
| 5 апр 06 | Индекс Деловой активности (ISM non-manufacturing) | янв.06 | 59.00 | 60.10 | |
| 7 апр 06 | Статистика рынка труда - Число новых рабочих мест (Non-farm payrolls) | мар.06 | 198 000 | 243 000 | |
| 7 апр 06 | Статистика рынка труда - Уровень безработицы (Unemployment) | мар.06 | 4.80% | 4.80% | |
| 12 апр 06 | Торговый баланс (сальдо, млрд. долл.) | фев.06 | | -68.50 | |
| 12 апр 06 | Дефицит федерального бюджета, млрд. долл. | мар.06 | | 119.20 | |
| 13 апр 06 | Импортные цены | мар.06 | | -0.70% | |
| 13 апр 06 | Экспортные цены | мар.06 | | 0.00% | |
| 13 апр 06 | Розничные продажи (Retail sales), m-t-m | мар.06 | | -1.30% | |
| 13 апр 06 | Retail sales, исключая автомобили, m-t-m | мар.06 | | -0.40% | |
| 14 апр 06 | Индекс промышленного производства | мар.06 | | 0.60% | |

Кривая доходности субфедеральных и муниципальных облигаций

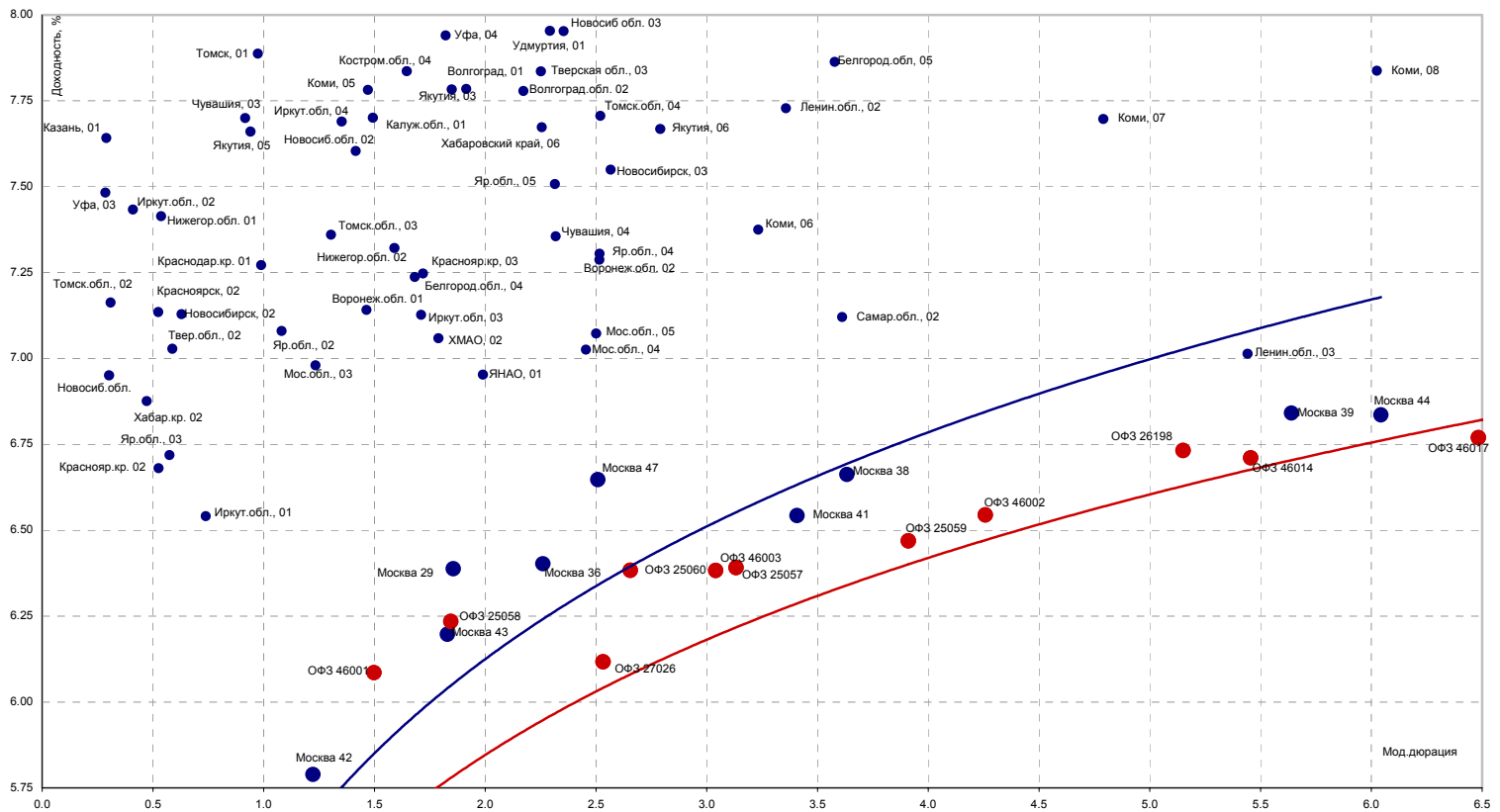

Источники: REUTERS, расчеты Банка Москвы

Кривые доходностей корпоративных облигаций

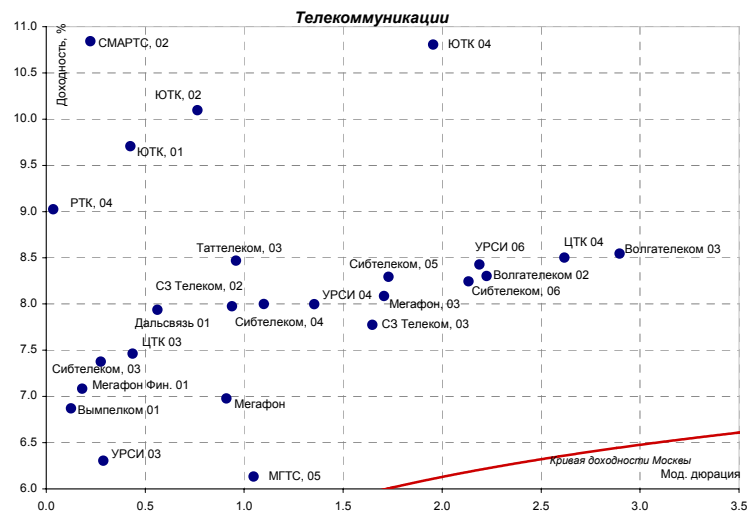
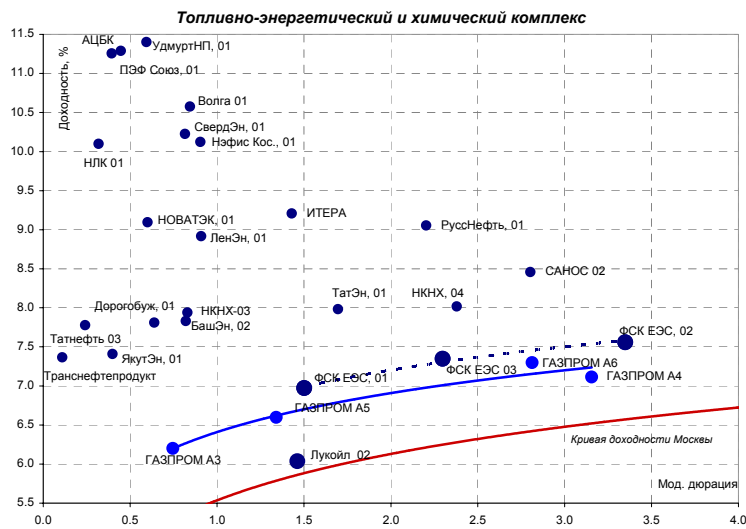

Источники: REUTERS, расчеты Банка Москвы

Металлургия и горно-рудный сектор

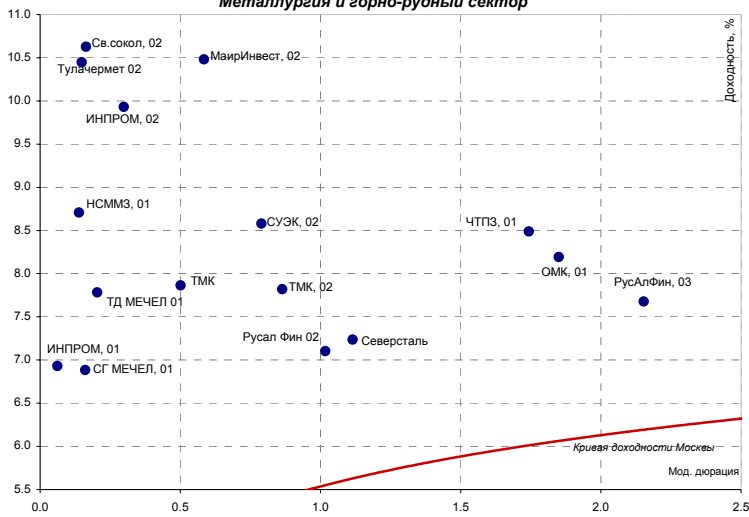

Машиностроение и транспорт

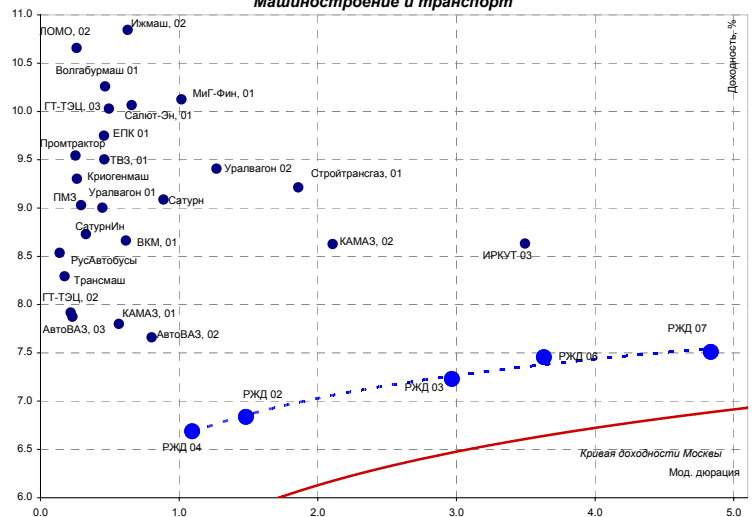

Легкая, пищевая промышленность и АПК

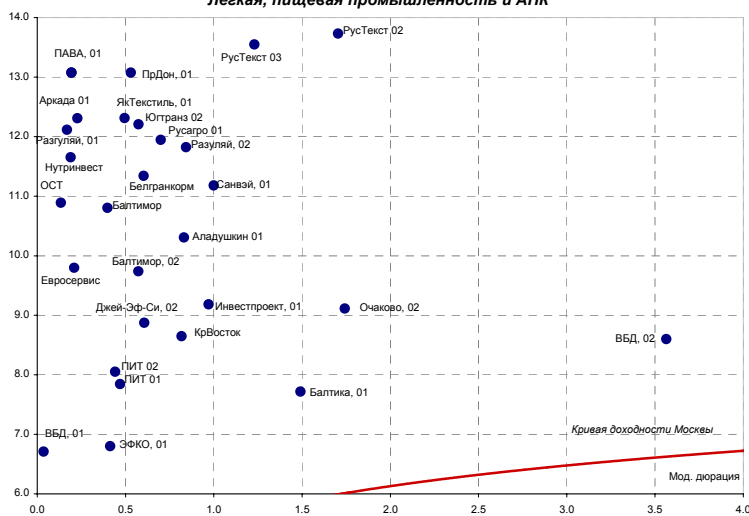

Розничная торговля

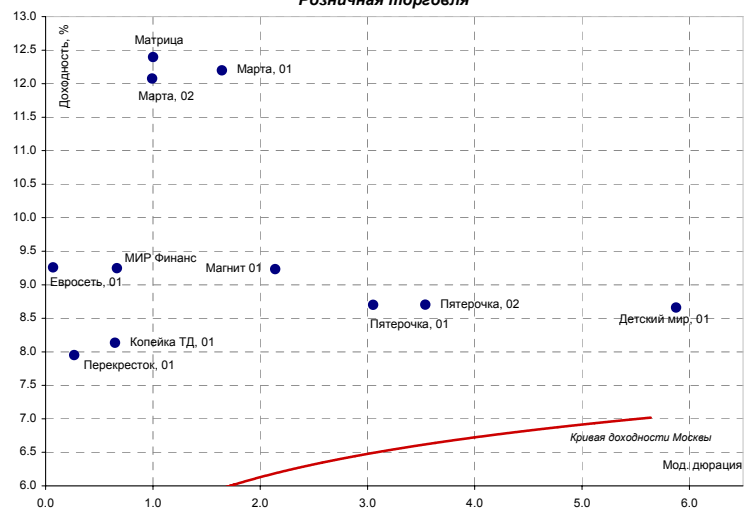

Строительный сектор

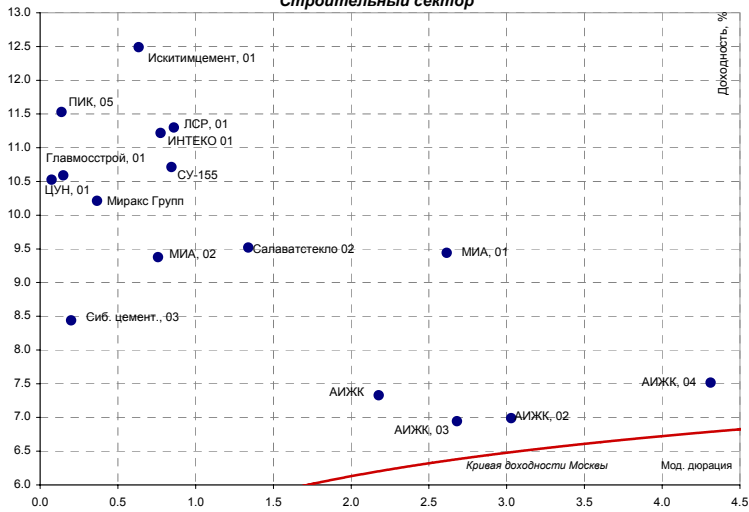

Финансовый сектор

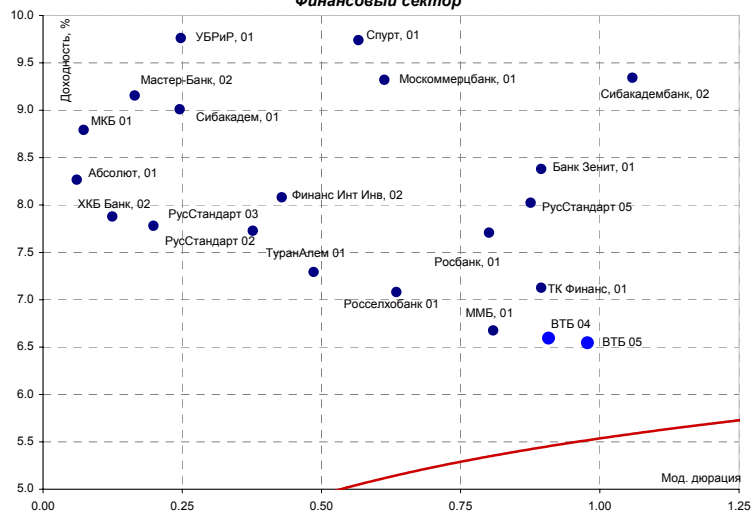

Источники: REUTERS, расчеты Банка Москвы

| ЭМИТЕНТЫ | ОБЪЕМЫ | | ПОГАШЕНИЕ/ ВЫКУП | | | ЦЕНА | | ИЗМЕНЕНИЕ,% | | | ДОХОДНОСТЬ,% | | | ДЮРАЦИЯ | | | |
|--|---------------------|---------------------|------------------|------------|------------|----------------------|---------|-------------|-------|--------|--------------|-------|---------|----------|----------|-----------|----------|
| | Оборот млн. руб. | Объем, млн. руб. | Купон,% | Погашение | Оферта | Дней до погашения | Покупка | Продажа | день | неделя | месяц | НКД | Текущая | К погаш. | К оферте | Дюр. лет. | Мод. дюр |
| Итоги торгов государственными облигациями | | | | | | | | | | | | | | | | | |
| ОБР 02 | 0.0 | - | - | 23.06.2009 | 15.09.2006 | 1183 | 97.55 | 97.78 | 0.00 | -0.05 | 0.33 | - | - | 0.74 | 5.26 | 0.47 | 0.45 |
| ОБР 03 | 9.9 | - | - | 22.09.2009 | 15.06.2006 | 1274 | 0.00 | 98.93 | 0.00 | 0.05 | 0.22 | - | - | 0.32 | 5.24 | 0.22 | 0.21 |
| ОФЗ 25057 | 29.8 | 40817 | 7.40 | 20.01.2010 | - | 1394 | 103.90 | 103.99 | 0.00 | -0.19 | 0.00 | 12.57 | 7.12 | 6.39 | - | 3.33 | 3.13 |
| ОФЗ 25058 | 12.0 | 40655 | 6.30 | 30.04.2008 | - | 764 | 100.35 | 100.39 | 0.01 | -0.09 | 0.05 | 9.49 | 6.27 | 6.23 | - | 1.96 | 1.84 |
| ОФЗ 25059 | 15.1 | 8985 | 6.10 | 19.01.2011 | - | 1758 | 99.10 | 99.14 | -0.02 | 0.07 | -0.03 | 10.36 | 6.16 | 6.47 | - | 4.16 | 3.91 |
| ОФЗ 25060 | 0.0 | 14898 | 5.80 | 29.04.2009 | - | 1128 | 97.78 | 99.05 | 0.00 | 0.00 | - | 8.74 | 5.87 | 6.38 | - | 2.83 | 2.66 |
| ОФЗ 26198 | 117.5 | 42117 | 6.00 | 02.11.2012 | - | 2411 | 96.06 | 96.15 | 0.16 | -0.02 | -0.53 | 23.67 | 6.24 | 6.73 | - | 5.50 | 5.15 |
| ОФЗ 27019 | 0.0 | 8800 | 10.00 | 18.07.2007 | - | 477 | 105.00 | 105.85 | 0.00 | 0.00 | 0.05 | 18.90 | 9.40 | 4.97 | - | 1.24 | 1.18 |
| ОФЗ 27020 | 0.0 | 8800 | 10.00 | 08.08.2007 | - | 498 | 105.20 | 0.00 | 0.00 | 0.00 | 0.19 | 13.15 | 9.43 | 5.44 | - | 1.30 | 1.23 |
| ОФЗ 27024 | 0.0 | 15001 | 7.00 | 19.04.2006 | - | 22 | 100.19 | 100.24 | 0.00 | -0.34 | -0.18 | 13.23 | 6.98 | 1.08 | - | 0.06 | 0.06 |
| ОФЗ 27025 | 5.1 | 25806 | 7.00 | 13.06.2007 | - | 442 | 101.15 | 101.25 | 0.00 | -0.10 | -0.20 | 2.49 | 6.92 | 5.68 | - | 1.17 | 1.11 |
| ОФЗ 27026 | 4.9 | 16000 | 7.50 | 11.03.2009 | - | 1079 | 101.56 | 102.24 | -0.46 | 0.00 | 0.52 | 2.67 | 7.34 | 6.12 | - | 2.69 | 2.53 |
| ОФЗ 45001 | 10.2 | 18904 | 10.00 | 15.11.2006 | - | 232 | 102.30 | 102.44 | 0.43 | -0.10 | 0.39 | 5.62 | 9.76 | 3.63 | - | 0.38 | 0.37 |
| ОФЗ 45002 | 34.0 | 2760 | 10.00 | 02.08.2006 | - | 127 | 101.68 | 101.79 | -0.21 | 0.00 | -0.47 | 4.52 | 9.82 | 4.70 | - | 0.35 | 0.33 |
| ОФЗ 46001 | 26.6 | 60000 | 10.00 | 10.09.2008 | - | 897 | 106.50 | 106.59 | 0.04 | -0.05 | -0.17 | 3.56 | 9.39 | 6.09 | - | 1.59 | 1.50 |
| ОФЗ 46002 | 36.6 | 62000 | 10.00 | 08.08.2012 | - | 2325 | 110.75 | 110.90 | -0.18 | 0.00 | 0.18 | 11.23 | 9.04 | 6.54 | - | 4.54 | 4.26 |
| ОФЗ 46003 | 7.1 | 37298 | 10.00 | 14.07.2010 | - | 1569 | 112.25 | 112.50 | 0.45 | -0.18 | -0.49 | 18.90 | 8.90 | 6.38 | - | 3.23 | 3.04 |
| ОФЗ 46005 | 5.3 | 27477 | 0.00 | 09.01.2019 | - | 4670 | 44.65 | 45.75 | -0.55 | 1.57 | 0.85 | 0.00 | 0.00 | 6.81 | - | 12.08 | 11.31 |
| ОФЗ 46014 | 0.0 | 58290 | 10.00 | 29.08.2018 | - | 4537 | 109.00 | 109.50 | 0.00 | 0.10 | -0.63 | 3.56 | 9.13 | 6.71 | - | 5.82 | 5.46 |
| ОФЗ 46017 | 1.3 | 49967 | 9.00 | 03.08.2016 | - | 3781 | 106.00 | 106.20 | -0.05 | 0.05 | -0.64 | 10.11 | 8.48 | 6.77 | - | 6.92 | 6.48 |
| ОФЗ 46018 | 106.2 | 40936 | 9.50 | 24.11.2021 | - | 5720 | 110.44 | 110.50 | 0.02 | -0.26 | -0.58 | 3.38 | 8.60 | 6.85 | - | 8.80 | 8.24 |
| ОФЗ 46020 | 67.1 | 7913 | 6.95 | 06.02.2036 | - | 10907 | 100.46 | 100.70 | 0.05 | -0.15 | 0.00 | 7.81 | 6.92 | 6.98 | - | 12.85 | 12.01 |
| Всего | 315.5 | 538575 | | | | | | | | | | | | | | | |

Источники: REUTERS, расчеты Банка Москвы

ЭМИТЕНТЫ

ОБЪЕМЫ

ПОГАШЕНИЕ/ ВЫКУП

ЦЕНА

ИЗМЕНЕНИЕ, %

ДОХОДНОСТЬ, %

ДЮРАЦИЯ

| | Оборот млн. руб. | Объем, млн. руб. | Купон, % | Погашение | Оферта | Дней до погашения | Покупка | Продажа | день | неделя | месяц | НКД | Текущая | К погаш. | К оферте | Дюр. лет. | Мод. дюр |
|---|---------------------|---------------------|----------|------------|--------|----------------------|---------|---------|-------|--------|-------|-------|---------|----------|----------|-----------|----------|
| Итоги торгов муниципальными облигациями | | | | | | | | | | | | | | | | | |
| Волгоград, 01 | 0.00 | 400 | 10.20 | 17.07.2008 | - | 842 | 103.75 | 104.10 | 0.00 | 0.00 | -0.19 | 18.72 | 9.79 | 7.78 | - | 2.06 | 1.91 |
| Казань, 01 | 4.61 | 750 | 10.50 | 21.07.2006 | - | 115 | 100.95 | 101.00 | -0.05 | -0.05 | -0.24 | 19.27 | 10.40 | 7.64 | - | 0.31 | 0.29 |
| Казань, 02 | 0.00 | 1000 | 10.00 | 11.04.2007 | - | 379 | 102.30 | 102.60 | 0.00 | 0.00 | -0.19 | 18.36 | 9.76 | 7.00 | - | 0.78 | 0.73 |
| Красноярск, 02 | 0.00 | 630 | 12.50 | 27.10.2006 | - | 213 | 103.00 | 103.40 | 0.00 | -0.15 | 0.27 | 21.23 | 12.12 | 7.14 | - | 0.56 | 0.52 |
| Новосибирск, 02 | 1.24 | 1500 | 12.00 | 07.12.2006 | - | 254 | 103.00 | 103.40 | 0.19 | -0.10 | 0.01 | 6.90 | 11.61 | 7.13 | - | 0.67 | 0.63 |
| Новосибирск, 03 | 5.95 | 1000 | 13.00 | 14.07.2009 | - | 1204 | 114.00 | 114.35 | 0.10 | -0.23 | 0.26 | 27.78 | 11.37 | 7.55 | - | 2.76 | 2.57 |
| Томск, 01 | 0.00 | 300 | 12.00 | 22.11.2007 | - | 604 | 0.00 | 0.00 | 0.00 | 3.00 | 0.00 | 7.59 | 11.48 | 7.89 | - | 1.05 | 0.97 |
| Уфа, 03 | 0.00 | 400 | 10.03 | 18.07.2006 | - | 112 | 100.62 | 100.80 | 0.00 | 0.03 | -0.35 | 19.23 | 9.96 | 7.48 | - | 0.31 | 0.29 |
| Уфа, 04 | 0.00 | 500 | 10.03 | 03.06.2008 | - | 798 | 104.15 | 104.90 | 0.00 | 0.17 | -0.27 | 30.77 | 9.60 | 7.94 | - | 1.97 | 1.82 |
| Итоги торгов субфедеральными облигациями | | | | | | | | | | | | | | | | | |
| Башкортостан, 04 | 3.95 | 500 | 8.02 | 13.09.2007 | - | 534 | 100.05 | 0.00 | -1.33 | 0.00 | 0.05 | 2.64 | 8.02 | 8.14 | - | 1.41 | 1.30 |
| Белгородская обл., 04 | 0.00 | 320 | 14.50 | 29.04.2008 | - | 763 | 102.00 | 112.90 | 0.00 | 0.22 | -0.53 | 59.59 | 12.86 | 7.24 | - | 1.80 | 1.68 |
| Белгородская обл, 31001 | 0.08 | 2000 | 8.38 | 10.11.2010 | - | 1688 | 102.80 | 102.95 | -0.02 | -0.08 | 0.00 | 9.41 | 8.15 | 7.86 | - | 3.86 | 3.58 |
| Волгоградская обл. | 0.00 | 400 | 11.99 | 14.05.2006 | - | 47 | 0.00 | 101.15 | 0.00 | 0.00 | -0.10 | 4.57 | 11.87 | 3.32 | - | 0.12 | 0.11 |
| Волгоградская обл., 01 | 0.00 | 600 | 13.00 | 11.06.2009 | - | 1171 | 0.00 | 108.70 | 0.00 | 9.66 | 0.14 | 36.68 | 11.13 | 3.65 | - | 2.01 | 1.94 |
| Волгоградская обл. 35001 | 0.00 | 700 | 13.00 | 17.06.2010 | - | 1542 | 0.00 | 110.00 | 0.00 | 0.00 | -0.18 | 34.19 | 11.93 | 7.78 | - | 2.34 | 2.17 |
| Воронежская обл. 01 | 0.72 | 600 | 13.00 | 15.12.2007 | - | 627 | 109.70 | 110.05 | -0.18 | -0.36 | 0.00 | 4.63 | 11.85 | 7.14 | - | 1.57 | 1.46 |
| Воронежская обл. 02 | 0.00 | 500 | 13.00 | 18.06.2009 | - | 1178 | 114.30 | 115.45 | 0.00 | -0.88 | -0.16 | 36.68 | 11.32 | 7.31 | - | 2.70 | 2.52 |
| Иркутская обл., 01 | 1.01 | 700 | 10.50 | 22.07.2007 | - | 481 | 102.10 | 102.40 | 0.84 | 0.84 | -0.33 | 13.89 | 10.19 | 6.54 | - | 0.79 | 0.74 |
| Иркутская обл., 02 | 1.86 | 750 | 10.00 | 07.09.2006 | - | 163 | 101.20 | 101.25 | 0.05 | -0.22 | -0.79 | 3.45 | 9.88 | 7.43 | - | 0.44 | 0.41 |
| Иркутская обл. 31001 | 0.00 | 1500 | 10.00 | 17.12.2009 | - | 1360 | 104.00 | 0.00 | 0.00 | 0.00 | -0.13 | 1.37 | 9.58 | 7.13 | - | 1.83 | 1.71 |
| Иркутская обл, 31002 | 0.00 | 900 | 8.50 | 23.10.2008 | - | 940 | 100.80 | 101.15 | -0.35 | -0.20 | -0.17 | 25.62 | 8.43 | 7.69 | - | 1.46 | 1.35 |
| Калужская обл., 01 | 0.00 | 300 | 10.00 | 24.12.2007 | - | 636 | 0.00 | 0.00 | 0.00 | 0.00 | 0.00 | 25.75 | 9.71 | 7.70 | - | 1.61 | 1.49 |
| Кировская обл, 01 | 0.00 | 400 | 8.39 | 22.12.2008 | - | 1000 | 101.00 | 101.40 | 0.00 | 0.00 | 0.39 | 1.38 | 8.28 | 12.26 | - | 1.63 | 1.45 |
| Коми, 05 | 0.23 | 500 | 14.00 | 24.12.2007 | - | 636 | 109.51 | 110.00 | -0.81 | 0.00 | -0.13 | 1.53 | 12.78 | 7.78 | - | 1.59 | 1.47 |
| Коми, 06 | 0.00 | 700 | 14.00 | 14.10.2010 | - | 1661 | 118.00 | 121.00 | 0.00 | 0.55 | 1.89 | 63.29 | 11.72 | 7.38 | - | 3.47 | 3.23 |
| Коми, 07 | 0.56 | 1000 | 12.00 | 22.11.2013 | - | 2796 | 107.70 | 111.67 | 0.64 | 0.00 | 0.36 | 41.10 | 10.92 | 7.70 | - | 5.16 | 4.79 |
| Коми, 08 | 0.75 | 1000 | 9.00 | 03.12.2015 | - | 3537 | 98.40 | 99.59 | 0.30 | 0.30 | -0.73 | 5.42 | 9.06 | 7.84 | - | 6.50 | 6.02 |
| Костромская обл., 04 | 6.98 | 800 | 12.00 | 11.03.2008 | - | 714 | 107.00 | 108.00 | -1.05 | 0.37 | 0.65 | 4.60 | 11.21 | 7.84 | - | 1.77 | 1.65 |
| Красноярский край, 02 | 4.62 | 1500 | 10.95 | 26.10.2006 | - | 212 | 102.20 | 102.50 | 0.00 | 0.09 | -0.13 | 19.20 | 10.68 | 6.68 | - | 0.56 | 0.53 |
| Красноярский кр, 34003 | 0.00 | 3000 | 7.00 | 01.10.2008 | - | 918 | 0.00 | 0.00 | 0.00 | 0.05 | 0.15 | 33.37 | 7.05 | 7.25 | - | 1.84 | 1.72 |
| Краснодарский край, 01 | 0.00 | 1000 | 10.50 | 15.05.2007 | - | 413 | 103.05 | 103.20 | 0.00 | 0.00 | -0.29 | 38.26 | 10.18 | 7.27 | - | 1.06 | 0.99 |
| Ленинградская обл., 02 | 0.00 | 800 | 14.01 | 08.12.2010 | - | 1716 | 0.00 | 0.00 | 0.00 | -1.57 | 0.28 | 39.54 | 11.21 | 7.73 | - | 3.62 | 3.36 |
| Ленинградская обл. 03 | 0.00 | 1300 | 13.50 | 05.12.2014 | - | 3174 | 122.00 | 139.00 | 0.00 | 1.09 | -0.38 | 37.73 | 10.00 | 7.01 | - | 5.82 | 5.44 |
| Московская обл., 03 | 0.00 | 1000 | 11.00 | 19.08.2007 | - | 509 | 104.80 | 105.75 | 0.00 | -0.05 | -0.79 | 11.15 | 10.44 | 6.98 | - | 1.32 | 1.23 |
| Московская обл., 05 | 0.00 | 12000 | 10.00 | 30.03.2010 | - | 1463 | 0.00 | 0.00 | 0.00 | -0.24 | -0.78 | 35.96 | 9.22 | 7.07 | - | 2.68 | 2.50 |
| Московская обл., 04 | 0.00 | 9600 | 11.00 | 21.04.2009 | - | 1120 | 111.30 | 111.50 | 0.00 | -0.09 | -0.38 | 18.99 | 9.87 | 7.03 | - | 2.63 | 2.46 |
| Нижегородская обл. 01 | 0.18 | 1000 | 11.80 | 01.11.2006 | - | 218 | 102.24 | 102.65 | 0.34 | -0.39 | -0.43 | 17.78 | 11.50 | 7.41 | - | 0.58 | 0.54 |
| Нижегородская обл. 02 | 5.06 | 2500 | 10.49 | 02.11.2008 | - | 950 | 105.01 | 105.20 | -0.09 | 0.04 | -0.14 | 41.67 | 9.98 | 7.32 | - | 1.71 | 1.59 |
| Новосибирская обл. | 2.16 | 1500 | 13.50 | 27.07.2006 | - | 121 | 102.00 | 102.18 | -0.02 | -0.39 | -0.10 | 21.82 | 13.21 | 6.95 | - | 0.32 | 0.30 |
| Новосибирская обл. 02 | 2.90 | 2000 | 13.30 | 29.11.2007 | - | 611 | 109.20 | 110.20 | -0.72 | 1.28 | 0.18 | 9.47 | 12.18 | 7.60 | - | 1.52 | 1.42 |
| Новосибирская обл. 03 | 11.44 | 2500 | 9.00 | 15.12.2009 | - | 1358 | 101.71 | 101.77 | 0.17 | 0.03 | 0.59 | 1.73 | 8.85 | 7.95 | - | 2.54 | 2.35 |
| Самарская обл., 01 | 0.00 | 2370 | 12.00 | 04.07.2006 | - | 98 | 0.00 | 0.00 | 0.00 | 3.28 | 0.09 | 27.62 | 11.43 | -6.10 | - | 0.26 | 0.28 |
| Самарская обл., 02 | 0.00 | 2000 | 6.82 | 09.09.2010 | - | 1626 | 99.30 | 100.00 | 0.00 | 0.00 | 0.00 | 2.24 | 6.85 | 7.12 | - | 3.87 | 3.61 |
| Тверская обл., 02 | 0.00 | 1000 | 16.90 | 23.11.2006 | - | 240 | 105.55 | 106.85 | 0.00 | -0.14 | -0.30 | 15.28 | 15.88 | 7.03 | - | 0.63 | 0.59 |
| Тверская обл., 03 | 0.00 | 800 | 7.95 | 30.11.2008 | - | 978 | 100.55 | 100.80 | 0.15 | -0.54 | 0.05 | 5.66 | 7.89 | 7.84 | - | 2.43 | 2.25 |
| Томская обл., 02 | 0.00 | 500 | 11.00 | 27.07.2006 | - | 121 | 0.00 | 0.00 | 0.00 | 0.20 | -3.70 | 18.38 | 10.87 | 7.16 | - | 0.33 | 0.31 |
| Томская обл., 03 | 0.00 | 600 | 11.00 | 13.10.2007 | - | 564 | 104.30 | 104.67 | 0.00 | 0.00 | -0.35 | 50.03 | 10.53 | 7.36 | - | 1.40 | 1.30 |
| Томская обл, 34026 | 0.00 | 900 | 9.00 | 09.11.2009 | - | 1322 | 100.00 | 100.25 | 0.00 | -0.10 | 0.05 | 34.27 | 8.99 | 7.71 | - | 2.71 | 2.52 |
| Удмуртская респ. 01 | 0.00 | 1000 | 8.20 | 27.12.2008 | - | 1005 | 100.90 | 101.15 | 0.00 | 0.02 | -0.25 | 20.44 | 8.12 | 7.95 | - | 2.47 | 2.29 |
| Хабаровский край, 02 | 0.00 | 700 | 11.00 | 05.10.2006 | - | 191 | 0.00 | 0.00 | 0.00 | -0.05 | -0.15 | 24.71 | 10.82 | 6.88 | - | 0.50 | 0.47 |
| Хабаровский край, 06 | 0.20 | 1000 | 9.00 | 24.11.2009 | - | 1337 | 100.75 | 101.15 | 0.00 | 0.03 | 0.07 | 30.58 | 8.90 | 7.67 | - | 2.43 | 2.26 |
| ХМАО, 02 | 0.00 | 5000 | 12.00 | 27.05.2008 | - | 791 | 109.00 | 0.00 | 0.00 | -0.05 | 0.00 | 40.11 | 10.91 | 7.06 | - | 1.92 | 1.79 |
| Чувашия, 03 | 0.66 | 500 | 9.50 | 13.04.2007 | - | 381 | 0.00 | 102.00 | 2.00 | -2.45 | -0.58 | 19.78 | 9.31 | 7.70 | - | 0.99 | 0.92 |
| Чувашия, 04 | 0.87 | 750 | 12.33 | 27.03.2009 | - | 1095 | 113.50 | 113.75 | 0.04 | 0.00 | 0.43 | 61.82 | 10.86 | 7.36 | - | 2.49 | 2.32 |
| Якутия, 03 | 0.13 | 800 | 12.00 | 17.06.2008 | - | 812 | 108.10 | 109.65 | 0.83 | -1.68 | -0.97 | 2.30 | 11.01 | 7.78 | - | 1.99 | 1.85 |
| Якутия, 05 | 0.10 | 2000 | 9.00 | 21.04.2007 | - | 389 | 101.00 | 102.00 | -0.79 | 0.00 | -0.10 | 16.77 | 8.90 | 7.66 | - | 1.01 | 0.94 |
| Якутия, 06 | 0.43 | 2000 | 10.00 | 13.05.2010 | - | 1507 | 107.65 | 107.99 | -0.09 | 0.05 | -0.05 | 10.96 | 9.28 | 7.67 | - | 3.00 | 2.79 |
| ЯНАО, 01 | 0.00 | 1800 | 11.00 | 03.08.2008 | - | 859 | 0.00 | 0.00 | 0.00 | 0.05 | -0.14 | 15.37 | 10.27 | 6.95 | - | 2.13 | 1.99 |
| Ярославская обл., 02 | 0.00 | 1000 | 13.28 | 03.07.2007 | - | 462 | 0.00 | 0.00 | 0.00 | -0.28 | -0.46 | 30.56 | 12.39 | 7.08 | - | 1.16 | 1.08 |
| Ярославская обл., 03 | 1.55 | 1000 | 12.00 | 17.11.2006 | - | 234 | 103.16 | 103.31 | 0.15 | 0.15 | 0.03 | 30.15 | 11.62 | 6.72 | - | 0.61 | 0.57 |
| Ярославская обл., 04 | 33.23 | 1000 | 11.00 | 26.05.2009 | - | 1155 | 108.70 | 109.00 | -0.19 | 0.00 | 0.28 | 37.67 | 10.09 | 7.29 | - | 2.70 | 2.52 |
| Ярославская обл., 05 | 0.00 | 500 | 8.00 | 30.12.2008 | - | 1008 | 100.50 | 101.00 | 0.00 | 0.50 | 0.75 | 19.73 | 7.92 | 7.51 | - | 2.49 | 2.32 |
| Москва 32 | 0.00 | 4000 | 10.00 | 25.05.2006 | - | 58 | 100.78 | 100.95 | 0.00 | 0.00 | -0.17 | 8.49 | 9.90 | 3.33 | - | 0.16 | 0.15 |
| Москва 37 | 0.00 | 3900 | 10.00 | 23.09.2006 | - | 179 | 102.42 | 102.50 | 0.00 | -0.16 | -0.22 | 1.37 | 9.76 | 4.92 | - | 0.48 | 0.46 |
| Москва 27 | 0.71 | 4000 | 15.00 | 20.12.2006 | - | 267 | 107.20 | 107.24 | 0.04 | -0.33 | -0.13 | 3.29 | 13.99 | 4.95 | - | 0.71 | 0.67 |
| Москва 42 | 0.00 | 3000 | 10.00 | 13.08.2007 | - | 503 | 103.00 | 0.00 | 0.00 | 0.00 | 0.00 | 11.78 | 9.46 | 5.79 | - | 1.29 | 1.22 |
| Москва 31 | 0.00 | | | | | | | | | | | | | | | | |

| ЭМИТЕНТЫ | ОБЪЕМЫ | | ПОГАШЕНИЕ/ ВЫКУП | | | ЦЕНА | | ИЗМЕНЕНИЕ,% | | | ДОХОДНОСТЬ,% | | | ДЮРАЦИЯ | | | |
|--|----------------------|----------------------|------------------|------------|------------|-------------------|---------|-------------|-------|--------|--------------|-----|---------|----------|----------|-----------|-----------|
| | Оборот, млн. руб. | Объем, млрд. руб. | Купон,% | Погашение | Оферта | Дней до погашения | Покупка | Продажа | день | неделя | месяц | НКД | Текущая | К погаш. | К оферте | Дюр. лет. | Мод. дюр. |
| Итоги торгов корпоративными облигациями | | | | | | | | | | | | | | | | | |
| Нефть и газ | | | | | | | | | | | | | | | | | |
| ГАЗПРОМ АЗ | 1.35 | 10000 | 8.11 | 18.01.2007 | - | 296 | 101.39 | 101.59 | 0.33 | -0.52 | 0.88 | 14 | 7.99 | 6.20 | - | 0.79 | 0.75 |
| ГАЗПРОМ А4 | 11.68 | 5000 | 8.22 | 10.02.2010 | - | 1415 | 104.05 | 104.25 | -0.19 | -0.15 | -0.28 | 9 | 7.90 | 7.11 | - | 3.38 | 3.16 |
| ГАЗПРОМ А5 | 0.92 | 5000 | 7.58 | 09.10.2007 | - | 560 | 101.56 | 103.00 | 0.01 | -0.49 | -0.20 | 35 | 7.46 | 6.60 | - | 1.43 | 1.34 |
| ГАЗПРОМ А6 | 0.85 | 5000 | 7.22 | 06.08.2009 | - | 1227 | 100.01 | 100.14 | 0.04 | -0.30 | -0.54 | 9 | 7.21 | 7.30 | - | 3.02 | 2.81 |
| НГК ИТЕРА | 0.00 | 2000 | 9.75 | 07.12.2007 | - | 619 | 101.12 | 101.27 | 0.00 | -0.13 | 0.25 | 30 | 9.64 | 9.21 | - | 1.56 | 1.43 |
| Лукойл 02 | 0.07 | 6000 | 7.15 | 17.11.2009 | 20.11.2007 | 1330 | 101.35 | 101.85 | 0.20 | -0.10 | -0.31 | 25 | 7.02 | - | 6.04 | 1.55 | 1.46 |
| НОВАТЭК, 01 | 0.00 | 1000 | 9.40 | 30.11.2006 | - | 247 | 101.20 | 0.00 | 0.00 | -1.13 | -0.05 | 30 | 9.37 | 9.10 | - | 0.65 | 0.60 |
| РуссНефть, 01 | 11.33 | 7000 | 9.25 | 10.12.2010 | 12.12.2008 | 1718 | 100.88 | 100.99 | 0.05 | -0.26 | 0.60 | 26 | 9.17 | - | 9.06 | 2.40 | 2.20 |
| Татнефть 03 | 0.00 | 1500 | 12.00 | 01.07.2006 | - | 95 | 100.45 | 101.30 | 0.00 | -0.18 | -0.69 | 29 | 11.88 | 7.78 | - | 0.26 | 0.24 |
| Химия и нефтехимия | | | | | | | | | | | | | | | | | |
| АЦБК-Инвест, 02 | 0.99 | 500 | 11.80 | 20.05.2008 | 21.11.2006 | 784 | 100.25 | 102.50 | 0.00 | 0.00 | 0.50 | 11 | 11.76 | - | 11.79 | 0.63 | 0.56 |
| Дорогобуж, 01 | 0.00 | 900 | 9.90 | 11.06.2008 | 13.12.2006 | 806 | 0.00 | 101.90 | 0.00 | 0.15 | -0.85 | 28 | 9.75 | - | 7.81 | 0.69 | 0.64 |
| Мариинский НПЗ, 01 | 5.42 | 800 | 12.40 | 16.12.2008 | 19.06.2007 | 994 | 100.37 | 100.55 | -0.05 | -0.15 | 0.70 | 33 | 12.35 | - | 12.36 | 1.14 | 1.02 |
| НИКОСХИМ, 01 | 2.13 | 750 | 14.00 | 14.12.2006 | - | 261 | 101.42 | 101.63 | 0.43 | -0.03 | -0.67 | 40 | 13.77 | 11.73 | - | 0.68 | 0.61 |
| НКНХ, 04 | 0.00 | 1500 | 9.99 | 26.03.2012 | 02.04.2009 | 2190 | 0.00 | 0.00 | 0.00 | 1.39 | -0.24 | 48 | 9.46 | - | 8.02 | 2.57 | 2.38 |
| Нэфис Косметикс, 01 | 0.00 | 400 | 10.50 | 22.04.2007 | - | 390 | 100.20 | 100.70 | 0.00 | 0.30 | 0.00 | 45 | 10.44 | 10.12 | - | 1.00 | 0.90 |
| САНОС 02 | 3.16 | 3000 | 10.00 | 10.11.2009 | 13.11.2007 | 1323 | 105.21 | 105.40 | -0.19 | -0.19 | -0.14 | 36 | 9.50 | 8.46 | - | 3.04 | 2.80 |
| УдмуртНП, 01 | 0.05 | 1500 | 9.50 | 01.09.2008 | 01.12.2006 | 888 | 99.30 | 99.49 | -0.29 | -0.25 | 0.55 | 7 | 9.59 | - | 11.40 | 0.66 | 0.59 |
| Электроэнергетика | | | | | | | | | | | | | | | | | |
| Башкирэнерго, 02 | 0.00 | 500 | 9.50 | 22.02.2007 | - | 331 | 0.00 | 101.60 | 0.00 | 0.00 | 0.05 | 9 | 9.35 | 7.83 | - | 0.88 | 0.82 |
| Ленэнерго, 01 | 42.12 | 3000 | 10.25 | 19.04.2007 | - | 387 | 101.20 | 0.00 | -0.10 | 0.05 | 0.15 | 45 | 10.10 | 8.92 | - | 0.99 | 0.91 |
| Свердловэнерго, 01 | 0.00 | 500 | 11.50 | 01.03.2007 | - | 338 | 101.15 | 0.00 | 0.00 | -0.20 | 0.20 | 8 | 11.35 | 10.23 | 10.23 | 0.90 | 0.82 |
| Татэнерго, 01 | 0.00 | 1500 | 9.65 | 13.03.2008 | - | 716 | 103.00 | 103.25 | 0.00 | 0.24 | -0.29 | 3 | 9.35 | 7.98 | - | 1.83 | 1.70 |
| ФСК ЭЭС, 01 | 0.00 | 5000 | 8.80 | 18.12.2007 | - | 630 | 102.80 | 104.00 | 0.10 | -0.95 | -0.31 | 24 | 8.54 | 6.97 | - | 1.61 | 1.50 |
| ФСК ЭЭС, 02 | 226.61 | 7000 | 8.25 | 22.06.2010 | - | 1547 | 102.95 | 103.05 | -0.05 | -0.19 | -0.07 | 21 | 8.01 | 7.56 | - | 3.60 | 3.35 |
| ФСК ЭЭС 03 | 25.13 | 7000 | 7.10 | 12.12.2008 | - | 990 | 99.61 | 99.85 | -0.28 | -0.22 | -0.05 | 20 | 7.12 | 7.35 | - | 2.47 | 2.30 |
| Якутскэнерго, 01 | 0.00 | 400 | 14.00 | 31.08.2006 | - | 156 | 0.00 | 0.00 | 0.00 | 0.00 | -0.48 | 10 | 13.63 | 7.41 | - | 0.43 | 0.40 |
| Связь | | | | | | | | | | | | | | | | | |
| Волгателеком 03 | 16.06 | 2300 | 8.50 | 30.11.2010 | - | 1708 | 100.25 | 100.40 | 0.12 | -0.24 | 0.93 | 26 | 8.47 | 8.55 | - | 3.14 | 2.90 |
| Волгателеком 02 | 0.00 | 3000 | 8.20 | 30.11.2010 | 04.12.2008 | 1708 | 99.90 | 100.10 | 0.00 | -0.45 | 0.25 | 25 | 8.19 | - | 8.30 | 2.41 | 2.22 |
| Вымпелком 01 | 0.00 | 3000 | 9.90 | 16.05.2006 | - | 49 | 100.35 | 100.47 | -0.10 | 0.00 | 0.79 | 36 | 9.86 | 6.87 | - | 0.13 | 0.13 |
| МГТС 04 | 1.80 | 1000 | 10.00 | 22.04.2009 | 26.04.2006 | 1121 | 100.00 | 100.60 | -0.76 | -2.10 | -0.03 | 42 | 10.04 | - | 14.61 | 0.08 | 0.07 |
| МГТС, 05 | 0.00 | 1500 | 8.30 | 25.05.2010 | 29.05.2007 | 1519 | 101.00 | 101.50 | 0.00 | 0.99 | -0.28 | 27 | 8.10 | - | 6.13 | 1.11 | 1.05 |
| Мегафон Финас 01 | 4.03 | 1500 | 11.50 | 07.06.2006 | - | 71 | 100.80 | 100.85 | 0.14 | -0.34 | -0.21 | 35 | 11.41 | 7.08 | - | 0.19 | 0.18 |
| Мегафон, 02 | 0.00 | 1500 | 9.28 | 11.04.2007 | - | 379 | 0.00 | 0.00 | 0.00 | -0.02 | 0.44 | 42 | 9.06 | 6.98 | - | 0.97 | 0.91 |
| Мегафон, 03 | 0.01 | 3000 | 9.25 | 15.04.2008 | - | 749 | 103.40 | 103.55 | -0.97 | -0.14 | 1.02 | 41 | 9.03 | 8.09 | - | 1.85 | 1.71 |
| РТК-ЛИЗИНГ, 04 | 9.35 | 2250 | 9.69 | 08.04.2008 | 11.04.2006 | 39546 | 100.01 | 100.35 | -0.04 | -0.09 | 0.00 | 38 | 9.69 | - | 9.03 | 0.04 | 0.04 |
| Сибирьтелеком 03 | 0.00 | 1530 | 14.50 | 14.07.2006 | - | 108 | 102.00 | 102.25 | 0.00 | -0.34 | -0.58 | 29 | 14.22 | 7.38 | - | 0.30 | 0.28 |
| Сибирьтелеком, 04 | 0.00 | 2000 | 12.50 | 05.07.2007 | - | 464 | 105.40 | 105.70 | 2.43 | -0.24 | -0.52 | 28 | 11.85 | 8.00 | - | 1.19 | 1.10 |
| Сибирьтелеком, 05 | 10.20 | 3000 | 9.20 | 25.04.2008 | - | 759 | 102.00 | 102.35 | 0.10 | -0.24 | -0.44 | 38 | 9.02 | 8.29 | - | 1.87 | 1.73 |
| Сибирьтелеком, 06 | 0.00 | 2000 | 7.85 | 16.09.2010 | 23.09.2008 | 1633 | 0.00 | 99.60 | 0.61 | -0.15 | -0.35 | 1 | 7.90 | - | 8.24 | 2.31 | 2.13 |
| СЗ Телеком, 02 | 0.00 | 1500 | 7.50 | 03.10.2007 | - | 554 | 99.50 | 99.59 | 0.00 | 0.25 | -0.45 | 17 | 7.52 | 7.97 | - | 1.01 | 0.94 |
| СЗ Телеком, 03 | 0.00 | 3000 | 9.25 | 24.02.2011 | 28.02.2008 | 1794 | 102.25 | 103.20 | 0.00 | -0.10 | -0.19 | 7 | 8.98 | - | 7.77 | 1.78 | 1.65 |
| СМАРТС, 02 | 0.00 | 500 | 15.00 | 26.06.2007 | 26.06.2006 | 455 | 100.10 | 100.97 | 0.00 | 0.00 | 1.30 | 38 | 14.87 | - | 10.84 | 0.25 | 0.22 |
| СМАРТС, 03 | 1.00 | 1000 | 14.10 | 29.09.2009 | 03.10.2006 | 1281 | 100.40 | 100.99 | -0.25 | 0.30 | -0.90 | 68 | 14.04 | - | 13.70 | 0.49 | 0.43 |
| Таттелеком, 03 | 0.00 | 600 | 11.75 | 06.05.2007 | - | 404 | 103.50 | 104.30 | 0.00 | 0.24 | -0.61 | 15 | 11.33 | 8.47 | - | 1.04 | 0.96 |
| УРСИ 03 | 11.36 | 3000 | 14.25 | 18.07.2006 | - | 112 | 102.20 | 102.38 | -0.01 | -0.15 | -0.34 | 27 | 13.92 | 6.30 | - | 0.31 | 0.29 |
| УРСИ 04 | 2.10 | 3000 | 9.99 | 01.11.2007 | - | 583 | 103.15 | 103.20 | -0.04 | -0.34 | -0.77 | 40 | 9.68 | 8.00 | - | 1.46 | 1.35 |
| УРСИ 05 | 0.00 | 2000 | 9.19 | 17.04.2008 | - | 751 | 102.00 | 102.10 | 0.00 | 0.29 | -0.58 | 40 | 9.01 | 8.27 | - | 1.85 | 1.71 |
| УРСИ 06 | 0.51 | 2000 | 8.20 | 17.11.2011 | 20.11.2008 | 2060 | 99.50 | 100.00 | -0.15 | 0.38 | -0.11 | 28 | 8.21 | - | 8.43 | 2.37 | 2.19 |
| Центртелеком 03 | 3.06 | 2000 | 12.35 | 15.09.2006 | - | 171 | 102.10 | 102.25 | 0.02 | 0.02 | 0.06 | 4 | 12.08 | 7.46 | - | 0.47 | 0.44 |
| Центртелеком 04 | 0.00 | 5623 | 13.80 | 21.08.2009 | - | 1242 | 115.53 | 116.17 | 0.00 | -0.22 | -0.16 | 15 | 11.91 | 8.50 | - | 2.84 | 2.62 |
| Центральный Телеграф 0 | 0.00 | 500 | 16.00 | 22.08.2006 | - | 147 | 101.87 | 103.18 | 0.00 | -1.74 | -0.51 | 15 | 15.84 | 14.03 | - | 0.39 | 0.34 |
| ЮТК, 01 | 2.96 | 1500 | 14.24 | 14.09.2006 | - | 170 | 101.96 | 102.25 | 0.00 | 0.09 | -0.03 | 5 | 13.96 | 9.71 | - | 0.47 | 0.42 |
| ЮТК, 02 | 1.17 | 1500 | 10.50 | 07.02.2007 | - | 316 | 100.41 | 100.50 | 0.00 | 0.10 | 0.22 | 14 | 10.45 | 10.10 | - | 0.84 | 0.76 |
| ЮТК, 03 | 22.29 | 3500 | 12.30 | 10.10.2009 | 13.04.2006 | 1292 | 100.60 | 100.70 | 0.10 | 0.18 | -0.04 | 58 | 12.23 | - | -4.89 | 0.04 | 0.05 |
| ЮТК 04 | 13.38 | 5000 | 10.50 | 09.12.2009 | - | 1352 | 99.50 | 99.59 | -0.20 | 0.10 | -0.10 | 4 | 10.55 | 10.81 | - | 2.17 | 1.95 |
| Металлургия | | | | | | | | | | | | | | | | | |
| ИНПРОМ, 01 | 2.11 | 500 | 12.50 | 20.04.2007 | 21.04.2006 | 388 | 100.22 | 100.25 | -0.06 | 0.03 | -0.23 | 54 | 12.46 | - | 6.93 | 0.07 | 0.06 |
| ИНПРОМ, 02 | 8.48 | 1000 | 12.00 | 15.07.2010 | 26.07.2006 | 1570 | 100.69 | 100.70 | 0.00 | -0.25 | 0.16 | 22 | 11.92 | - | 9.93 | 0.33 | 0.30 |
| МаирИнвест, 01 | 0.01 | 500 | 12.30 | 03.04.2007 | - | 371 | 100.75 | 101.00 | -0.29 | 0.10 | 0.20 | 28 | 12.21 | 12.06 | - | 0.94 | 0.84 |
| МаирИнвест, 02 | 5.42 | 1000 | 10.90 | 16.12.2008 | 28.11.2006 | 994 | 100.37 | 100.55 | -0.05 | -0.15 | 0.70 | 36 | 10.86 | - | 10.48 | 0.65 | 0.58 |
| НСММЗ, 01 | 2.01 | 1000 | 12.10 | 19.05.2008 | 22.05.2006 | 783 | 100.31 | 100.45 | 0.05 | -0.60 | -1.38 | 42 | 12.05 | - | 8.71 | 0.15 | 0.14 |
| ОМК, 01 | 14.27 | 3000 | 9.20 | 12.06.2008 | - | 807 | 102.20 | 102.34 | 0.00 | 0.20 | 0.17 | 28 | 8.99 | 8.19 | - | 2.00 | 1.85 |
| Русал Фин 02 | 0.00 | 5000 | 8.00 | 20.05.2007 | - | 418 | 101.01 | 101.19 | 0.00 | 0.04 | 0.00 | 28 | 7.91 | 7.10 | - | 1.09 | 1.02 |
| РусАлФин, 03 | 13.91 | 6000 | 7.20 | 21.09.2008 | - | 908 | 99.20 | 99.35 | -0.05 | -0.25 | -0.17 | 1 | 7.25 | 7.68 | - | 2.32 | 2.15 |
| Свободный сокол, 02 | 1.51 | 600 | 13.55 | 22.11.2007 | 27.05.2006 | 604 | 100.01 | 101.00 | 0.00 | 0.00 | -0.26 | 46 | 13.48 | - | 10.45 | 0.16 | 0.15 |
| СГ МЕЧЕЛ, 01 | 0.00 | 2000 | 10.69 | 22.11.2007 | 30.05.2006 | 604 | 100.45 | 100.75 | 0.00 | -0.20 | -0.34 | 36 | 10.64 | - | 6.88 | 0.17 | 0.16 |
| Северсталь | 0.00 | 3000 | 8.10 | 28.06.2007 | - | 457 | 0.00 | 101.35 | 0.00 | -0.20 | -0.20 | 20 | 8.01 | 7.24 | - | 1.20 | 1.11 |
| ТД МЕЧЕЛ 01 | 3.09 | 3000 | 11.75 | 12.06.2009 | 16.06.2006 | 1172 | 100.83 | 101.19 | -0.25 | -0.19 | -0.05 | 33 | 11.66 | - | 7.78 | 0.22 | 0.20 |
| ТМК | 0.56 | 2000 | 10.30 | 20.10.2006 | - | 206 | 101.35 | 101.54 | -0.05 | -0.02 | -0.15 | 45 | 10.16 | 7.86 | - | 0.54 | 0.50 |
| ТМК, 02 | 20.76 | 3000 | 11.09 | 24.03.2009 | 30.03.2007 | 1092 | 102.25 | 102.30 | -0.10 | 0.00 | -0.10 | 55 | 10.84 | - | 7.82 | 0.93 | 0.86 |
| Тулачермет 02 | 12.00 | 1000 | 11.00 | 02.12.2007 | 02.06.2006 | 614 | | | | | | | | | | | |

| ЭМИТЕНТЫ | ОБЪЕМЫ | | ПОГАШЕНИЕ/ ВКУП | | | | ЦЕНА | | ИЗМЕНЕНИЕ, % | | | ДОХОДНОСТЬ, % | | | ДЮРАЦИЯ | | |
|----------------------------------|-------------------|-------------------|-----------------|------------|------------|-------------------|---------|---------|--------------|--------|-------|---------------|---------|----------|----------|-----------|-----------|
| | Оборот, млн. руб. | Объем, млрд. руб. | Купон, % | Погашение | Оферта | Дней до погашения | Покупка | Продажа | день | неделя | месяц | НКД | Текущая | К погаш. | К оферте | Дюр. лет. | Мод. дюр. |
| Машиностроение | | | | | | | | | | | | | | | | | |
| Автоваз, 02 | 0.14 | 3000 | 9.20 | 13.08.2008 | 14.02.2007 | 869 | 101.42 | 101.55 | -0.05 | -0.05 | -0.23 | 10.33 | 9.07 | - | 7.66 | 0.86 | 0.80 |
| Автоваз, 03 | 0.00 | 5000 | 9.70 | 22.06.2010 | 27.06.2006 | 40351 | 100.40 | 100.50 | 0.00 | -0.10 | -0.35 | 24.18 | 9.66 | - | 7.87 | 0.25 | 0.23 |
| Вагонмаш, 01 | 0.00 | 300 | 13.50 | 19.06.2008 | 22.06.2006 | 814 | 104.10 | 104.40 | 0.00 | -0.96 | 0.47 | 35.51 | 12.90 | - | -5.88 | 0.24 | 0.25 |
| ВКМ-Финанс, 01 | 0.00 | 1000 | 10.25 | 04.06.2008 | 06.12.2006 | 799 | 0.00 | 100.80 | 0.00 | 0.21 | 0.24 | 31.17 | 10.13 | - | 8.66 | 0.67 | 0.62 |
| Волгабурмаш 01 | 0.00 | 600 | 11.10 | 08.10.2008 | 11.10.2006 | 925 | 100.45 | 100.65 | 0.00 | 0.25 | 0.22 | 50.79 | 11.04 | - | 10.26 | 0.51 | 0.47 |
| ГТ-ТЭЦ Энерго 02 | 0.05 | 1500 | 12.50 | 22.06.2006 | - | 86 | 100.80 | 101.00 | 0.49 | 0.07 | -0.30 | 32.88 | 12.38 | 7.92 | - | 0.24 | 0.22 |
| ГТ-ТЭЦ Энерго 03 | 2.04 | 1500 | 12.04 | 18.04.2008 | 23.10.2006 | 752 | 101.20 | 101.50 | -0.09 | -0.06 | 0.30 | 52.12 | 11.90 | - | 10.03 | 0.54 | 0.49 |
| ЕПК 01 | 32.96 | 1000 | 8.75 | 02.10.2008 | 05.10.2006 | 919 | 99.61 | 99.84 | 0.01 | -0.05 | -0.40 | 41.47 | 8.78 | - | 9.75 | 0.50 | 0.46 |
| ИжАвто, 01 | 0.00 | 1200 | 10.70 | 14.03.2007 | - | 351 | 99.10 | 99.39 | 0.00 | 0.08 | -0.01 | 3.81 | 10.80 | 12.07 | - | 0.94 | 0.84 |
| Ижмаш, 02 | 0.76 | 1000 | 13.55 | 17.06.2008 | 19.12.2006 | 812 | 101.91 | 102.00 | 0.00 | -0.49 | -0.20 | 36.38 | 13.28 | - | 10.84 | 0.70 | 0.63 |
| ИРКУТ 03 | 4.04 | 3250 | 8.74 | 16.09.2010 | - | 1633 | 101.16 | 101.25 | -0.20 | -0.09 | 0.27 | 1.20 | 8.65 | 8.63 | - | 3.80 | 3.50 |
| КАМАЗ-Финанс | 0.00 | 1200 | 6.00 | 11.11.2006 | - | 228 | 0.00 | 0.00 | 0.00 | 0.00 | 0.00 | 22.52 | 6.06 | 7.80 | - | 0.61 | 0.57 |
| КАМАЗ-Финанс, 02 | 0.00 | 3000 | 8.45 | 17.09.2010 | 19.09.2008 | 1634 | 99.25 | 100.00 | 0.00 | -0.17 | -0.32 | 0.93 | 8.45 | - | 8.63 | 2.29 | 2.11 |
| Криогенмаш, 02 | 0.00 | 500 | 10.40 | 08.07.2008 | 11.07.2006 | 833 | 91.00 | 110.38 | 0.00 | 0.00 | -0.15 | 21.94 | 10.37 | - | 9.30 | 0.29 | 0.26 |
| ЛОМО, 02 | 0.00 | 700 | 14.20 | 11.07.2006 | - | 105 | 100.92 | 101.00 | 0.00 | -2.62 | -0.30 | 29.96 | 14.07 | 10.66 | - | 0.29 | 0.26 |
| МиГ-Финанс, 01 | 0.44 | 1000 | 10.50 | 03.06.2009 | 06.06.2007 | 1163 | 100.60 | 100.70 | -0.15 | 0.40 | 0.01 | 31.93 | 10.43 | - | 10.13 | 1.12 | 1.02 |
| ОМЗ 04 | 21.40 | 900 | 14.25 | 26.02.2009 | 31.08.2006 | 1066 | 101.00 | 102.99 | -1.75 | -0.71 | 0.29 | 10.15 | 14.11 | - | 11.67 | 0.43 | 0.38 |
| ПМЗ, 01 | 0.00 | 750 | 9.70 | 21.07.2009 | 25.07.2006 | 40015 | 0.00 | 100.37 | 0.00 | 0.09 | -0.07 | 16.74 | 9.67 | - | 9.03 | 0.32 | 0.29 |
| Промтрактор, 01 | 0.00 | 1500 | 10.70 | 03.07.2008 | 07.07.2006 | 828 | 100.15 | 100.25 | 0.00 | -0.05 | 0.27 | 24.04 | 10.67 | - | 9.54 | 0.28 | 0.25 |
| Русские Автобусы | 1.51 | 500 | 14.00 | 22.05.2006 | - | 55 | 100.76 | 100.87 | 0.05 | -0.11 | 0.10 | 49.48 | 13.90 | 8.54 | - | 0.15 | 0.14 |
| Салют-Энергия, 01 | 0.00 | 3000 | 10.15 | 25.12.2007 | 26.12.2006 | 637 | 100.00 | 100.25 | 0.00 | -0.05 | 0.04 | 25.31 | 10.13 | - | 10.07 | 0.72 | 0.66 |
| Сатурн Инвест | 0.00 | 500 | 15.00 | 05.08.2006 | - | 130 | 101.31 | 102.35 | 0.00 | -0.15 | -0.67 | 21.78 | 14.69 | 8.73 | - | 0.36 | 0.33 |
| НПО САТУРН, 01 | 2.70 | 1500 | 9.00 | 23.03.2008 | 24.03.2007 | 39530 | 100.00 | 100.20 | -0.06 | 0.00 | -0.35 | 0.99 | 8.99 | - | 9.09 | 0.97 | 0.89 |
| Северсталь-авто | 0.00 | 1500 | 11.25 | 21.01.2010 | 25.01.2007 | 1395 | 0.00 | 0.00 | 0.00 | -0.73 | -1.35 | 18.80 | 10.99 | - | 8.40 | 0.80 | 0.74 |
| СОК-Автокомпл., 01 | 2.22 | 1100 | 12.32 | 24.04.2008 | 27.10.2006 | 758 | 99.25 | 99.75 | -0.50 | 0.25 | 0.30 | 51.31 | 12.41 | - | 14.12 | 0.55 | 0.49 |
| Стройтрансгаз, 01 | 0.00 | 3000 | 9.60 | 25.06.2008 | - | 820 | 100.85 | 101.20 | 0.00 | -0.39 | -0.73 | 23.67 | 9.49 | 9.21 | - | 2.03 | 1.86 |
| ТВЗ, 01 | 0.00 | 750 | 14.60 | 10.10.2006 | - | 196 | 102.71 | 103.00 | 0.00 | -0.09 | -0.73 | 67.60 | 14.21 | 9.50 | - | 0.50 | 0.46 |
| Трансмашхолдинг, 01 | 0.00 | 1500 | 14.00 | 01.12.2007 | 05.06.2006 | 613 | 100.66 | 101.04 | 0.00 | 0.10 | -0.49 | 44.88 | 13.88 | - | 8.29 | 0.19 | 0.17 |
| Уралвагонзавод, 01 | 0.00 | 2000 | 13.36 | 02.10.2007 | 03.10.2006 | 553 | 0.00 | 0.00 | 0.00 | -0.05 | -0.44 | 64.05 | 13.07 | - | 9.00 | 0.49 | 0.45 |
| Уралвагонзавод 02 | 0.00 | 3000 | 9.35 | 05.10.2010 | 03.10.2007 | 1652 | 0.00 | 0.00 | 0.00 | -0.20 | -0.05 | 44.57 | 9.33 | - | 9.41 | 1.39 | 1.27 |
| Добывающая промышленность | | | | | | | | | | | | | | | | | |
| СУЭК, 02 | 0.00 | 1000 | 8.50 | 15.02.2007 | - | 324 | 99.75 | 100.14 | 0.05 | 0.00 | -0.15 | 9.32 | 8.49 | 8.58 | - | 0.86 | 0.79 |
| Хайленд Голд Финанс, 01 | 0.00 | 750 | 12.00 | 02.04.2008 | 09.10.2006 | 736 | 0.00 | 0.00 | 0.00 | 0.00 | -0.50 | 27.29 | 11.94 | - | 11.49 | 0.51 | 0.46 |
| Пищевая промышленность | | | | | | | | | | | | | | | | | |
| Аладушкин 01 | 0.00 | 500 | 12.00 | 08.03.2007 | - | 345 | 101.71 | 101.85 | 0.00 | 0.00 | -1.73 | 6.25 | 11.80 | 10.31 | - | 0.92 | 0.83 |
| АПК Аркада 01 | 1.22 | 600 | 14.95 | 28.06.2008 | 29.06.2006 | 823 | 100.47 | 100.59 | 0.09 | 0.09 | -0.25 | 36.86 | 14.87 | - | 12.31 | 0.26 | 0.23 |
| АПК ОГО, 01 | 2.64 | 1100 | 15.50 | 22.04.2007 | 28.04.2006 | 390 | 101.70 | 102.00 | -0.49 | 0.10 | 0.34 | 57.03 | 15.23 | - | -4.67 | 0.08 | 0.09 |
| Балтимор-Нева | 0.00 | 500 | 1.00 | 05.09.2006 | - | 161 | 95.22 | 96.27 | 0.00 | 2.16 | 0.55 | 0.63 | 1.04 | 10.81 | - | 0.44 | 0.40 |
| Балтимор-Нева, 03 | 0.00 | 800 | 11.65 | 15.05.2008 | 23.11.2006 | 779 | 0.00 | 101.50 | 0.00 | -0.34 | 0.00 | 41.81 | 11.52 | - | 9.74 | 0.63 | 0.57 |
| Белгранкорм | 0.00 | 700 | 10.90 | 02.12.2008 | 05.12.2006 | 980 | 0.00 | 0.00 | 0.00 | -0.02 | -0.50 | 6.27 | 10.90 | - | 11.34 | 0.67 | 0.60 |
| Вимм-Билль-Данн | 0.00 | 1500 | 11.24 | 11.04.2006 | - | 14 | 100.10 | 100.22 | 0.08 | 0.00 | -0.43 | 51.73 | 11.22 | 6.71 | - | 0.04 | 0.04 |
| Вимм-Билль-Данн, 02 | 0.00 | 3000 | 9.00 | 15.12.2010 | - | 1723 | 102.20 | 102.60 | 0.00 | -0.05 | 0.15 | 23.92 | 8.81 | 8.60 | - | 3.87 | 3.56 |
| Группа ОСТ, 02 | 1.90 | 1000 | 13.60 | 08.05.2008 | 22.05.2006 | 772 | 0.00 | 100.10 | -0.06 | -0.33 | 0.03 | 51.42 | 13.60 | - | 10.89 | 0.15 | 0.13 |
| Джей-Эф-Си, 02 | 25.18 | 1200 | 13.00 | 04.12.2007 | 05.12.2006 | 616 | 102.65 | 103.00 | -0.15 | -0.10 | 0.38 | 39.89 | 12.65 | - | 8.87 | 0.66 | 0.61 |
| Евростарвис | 15.06 | 1500 | 14.00 | 18.12.2007 | 20.06.2006 | 630 | 100.61 | 100.95 | 0.04 | 0.50 | 0.05 | 2.68 | 13.87 | - | 9.80 | 0.23 | 0.21 |
| Инвестпроект, 01 | 0.00 | 1000 | 10.80 | 16.05.2007 | - | 414 | 102.00 | 102.20 | 0.00 | 0.00 | -0.83 | 39.06 | 10.60 | 9.18 | - | 1.06 | 0.97 |
| Микояновский | 0.00 | 1000 | 13.50 | 18.09.2006 | - | 174 | 102.00 | 102.40 | 0.00 | -0.11 | -2.97 | 3.33 | 13.50 | 13.43 | - | 0.48 | 0.42 |
| Нутринвестхолдинг, 01 | 0.00 | 1200 | 12.00 | 09.06.2009 | 13.06.2006 | 1169 | 100.50 | 0.00 | 0.00 | -0.29 | -0.22 | 4.60 | 11.99 | - | 11.65 | 0.21 | 0.19 |
| Праймери Дон, 01 | 0.00 | 750 | 12.50 | 10.11.2006 | - | 227 | 0.00 | 0.00 | 0.00 | 0.31 | -0.05 | 15.75 | 12.50 | 13.08 | - | 0.60 | 0.53 |
| Разгуляй-Центр 01 | 0.10 | 1000 | 14.00 | 05.06.2006 | - | 69 | 100.25 | 100.50 | -0.25 | -0.35 | 0.00 | 43.73 | 13.97 | 12.12 | - | 0.19 | 0.17 |
| Разгуляй-Финанс, 01 | 0.00 | 3000 | 11.50 | 02.10.2008 | 05.04.2007 | 919 | 99.78 | 100.45 | 0.00 | -0.10 | -0.15 | 54.51 | 11.50 | - | 11.82 | 0.94 | 0.84 |
| Русаро 01 | 0.00 | 1000 | 11.66 | 19.07.2008 | 18.01.2007 | 844 | 99.55 | 100.10 | 0.00 | -0.15 | -0.32 | 22.04 | 11.66 | - | 11.95 | 0.78 | 0.70 |
| Русский Продукт, 04 | 0.00 | 440 | 13.95 | 15.05.2007 | 16.05.2006 | 413 | 0.00 | 101.00 | 0.00 | 0.00 | -0.15 | 16.05 | 13.86 | - | 8.91 | 0.13 | 0.12 |
| Санвэй, 01 | 0.13 | 1000 | 11.66 | 03.12.2008 | 06.06.2007 | 981 | 100.81 | 100.90 | 0.15 | 0.07 | 0.06 | 35.46 | 11.57 | - | 11.18 | 1.11 | 1.00 |
| ЭФКО, 01 | 0.00 | 1000 | 8.00 | 05.09.2006 | - | 161 | 90.00 | 100.25 | 0.00 | 0.00 | 0.15 | 4.60 | 7.96 | 6.80 | - | 0.44 | 0.41 |
| Ютранзпит 02 | 0.00 | 1000 | 11.50 | 25.11.2008 | 28.11.2006 | 973 | 0.00 | 99.74 | 0.00 | 0.00 | -0.26 | 37.49 | 11.53 | - | 12.21 | 0.64 | 0.57 |
| Пивоварение | | | | | | | | | | | | | | | | | |
| Балтика, 01 | 0.00 | 1000 | 8.75 | 20.11.2007 | - | 602 | 101.50 | 102.40 | 0.00 | 0.00 | -3.38 | 23.49 | 8.59 | 7.72 | - | 1.61 | 1.49 |
| Красный Восток-Инвест | 20.53 | 1500 | 11.50 | 25.02.2007 | - | 334 | 102.55 | 102.70 | -0.05 | -0.29 | -0.15 | 10.08 | 11.21 | 8.65 | - | 0.89 | 0.82 |
| Очаково, 02 | 0.00 | 1500 | 8.50 | 19.09.2008 | - | 906 | 99.26 | 99.52 | 0.00 | -0.15 | 0.18 | 0.93 | 8.56 | 9.11 | - | 1.90 | 1.74 |
| ПИТ-Инвестментс 01 | 0.00 | 1000 | 12.00 | 28.09.2006 | - | 184 | 0.00 | 0.00 | 0.00 | 0.00 | -0.10 | 59.18 | 11.77 | 8.05 | - | 0.48 | 0.44 |
| ПИТ-Инвестментс 02 | 20.09 | 1500 | 14.25 | 23.03.2009 | 29.09.2006 | 1091 | 103.05 | 103.15 | 0.05 | 0.00 | -0.29 | 0.39 | 13.83 | - | 7.84 | 0.51 | 0.47 |
| САН Интербрю | 0.00 | 2500 | 13.00</ | | | | | | | | | | | | | | |

ЭМИТЕНТЫ

ОБЪЕМЫ

ПОГАШЕНИЕ/ ВЫКУП

ЦЕНА

ИЗМЕНЕНИЕ, %

ДОХОДНОСТЬ, %

ДЮРАЦИЯ

| | Оборот, млн. руб. | Объем, млрд. руб. | Купон, % | | Дата погашения | Оферта | Дней до погашения | Цена | | Изменение, % | | | Доходность, % | | | Дюрация | |
|--|----------------------|----------------------|----------|------------|----------------|--------|-------------------|---------|---------|--------------|--------|-------|---------------|---------|----------|----------|-----------|
| | | | Купон | Погашение | | | | Покупка | Продажа | день | неделя | месяц | НКД | Текущая | К погаш. | К оферте | Дюр. лет. |
| Розничный сектор | | | | | | | | | | | | | | | | | |
| Детский мир, 01 | 0.50 | 1150 | 8.50 | 26.05.2015 | - | 3346 | 99.40 | 100.30 | 0.10 | 0.00 | -0.99 | 26 | 8.49 | 8.66 | - | 6.39 | 5.88 |
| Евросеть, 01 | 2.21 | 1000 | 16.33 | 25.04.2006 | - | 28 | 100.41 | 100.49 | -0.01 | -0.15 | -0.33 | 69 | 16.25 | 9.26 | - | 0.08 | 0.07 |
| Магнит 01 | 1.51 | 2000 | 9.34 | 19.11.2008 | - | 967 | 100.76 | 100.85 | -0.15 | 0.15 | -0.69 | 32 | 9.28 | 9.23 | - | 2.34 | 2.14 |
| Марта-Финанс, 01 | 0.01 | 700 | 14.84 | 22.05.2008 | - | 786 | 105.00 | 105.50 | 0.48 | 0.00 | -0.63 | 50 | 14.07 | 12.20 | - | 1.84 | 1.64 |
| Марта Финанс, 02 | 1.40 | 1000 | 11.75 | 06.12.2009 | 07.06.2007 | 1349 | 99.90 | 100.00 | 0.01 | -0.01 | -0.20 | 36 | 11.75 | - | 12.08 | 1.11 | 0.99 |
| Матрица Финанс | 20.14 | 1200 | 12.32 | 10.12.2008 | 13.06.2007 | 988 | 100.16 | 100.27 | 0.00 | 0.02 | 0.50 | 35 | 12.29 | - | 12.40 | 1.13 | 1.00 |
| МИР Финанс | 5.02 | 1000 | 9.89 | 27.12.2007 | 27.12.2006 | 639 | 100.45 | 100.60 | 0.25 | 0.00 | 0.10 | 25 | 9.84 | - | 9.25 | 0.73 | 0.67 |
| Петерочка Финанс, 01 | 0.00 | 1500 | 11.45 | 12.05.2010 | - | 1506 | 110.00 | 110.50 | 0.00 | -0.67 | -2.15 | 41 | 10.41 | 8.70 | - | 3.32 | 3.05 |
| Перекресток, 01 | 0.00 | 1500 | 8.81 | 08.07.2008 | 11.07.2006 | 833 | 100.00 | 100.39 | 0.00 | 0.00 | 0.75 | 19 | 8.79 | - | 7.95 | 0.29 | 0.27 |
| Лесная, лесная промышленность и ЦБК | | | | | | | | | | | | | | | | | |
| АЦБК-Инвест | 0.01 | 500 | 13.50 | 07.09.2006 | - | 163 | 101.20 | 101.60 | -0.20 | 0.05 | 1.00 | 7 | 13.35 | 11.26 | - | 0.44 | 0.39 |
| Волга 01 | 0.00 | 1500 | 12.00 | 13.03.2007 | - | 350 | 101.11 | 101.60 | 0.00 | 0.20 | 0.05 | 4 | 11.82 | 10.58 | - | 0.93 | 0.84 |
| ГОТЭК | 1.00 | 550 | 12.50 | 06.06.2006 | - | 70 | 100.45 | 100.50 | -0.03 | 0.00 | -0.57 | 38 | 12.44 | 9.48 | - | 0.19 | 0.18 |
| НЛК 01 | 0.00 | 500 | 11.90 | 31.01.2008 | 03.08.2006 | 674 | 0.00 | 100.55 | 0.00 | 0.01 | -0.05 | 18 | 11.83 | - | 10.10 | 0.35 | 0.32 |
| ПЭФ Союз, 01 | 0.00 | 300 | 11.00 | 09.10.2007 | 05.10.2006 | 560 | 100.00 | 100.50 | 0.00 | -0.50 | -0.15 | 52 | 11.00 | - | 11.29 | 0.50 | 0.45 |
| Русский Текстиль 03 | 1.69 | 1200 | 12.00 | 20.10.2009 | 18.10.2007 | 1302 | 98.14 | 99.46 | 0.15 | 0.20 | -0.54 | 51 | 12.19 | - | 13.55 | 1.40 | 1.23 |
| Русский Текстиль 02 | 3.58 | 1000 | 12.75 | 05.03.2009 | - | 1073 | 98.50 | 99.69 | -0.20 | -0.30 | -0.22 | 7 | 12.88 | 13.73 | - | 1.94 | 1.70 |
| Яковлевский Текстиль, 01 | 1.49 | 1000 | 12.00 | 31.10.2008 | 27.10.2006 | 948 | 99.90 | 100.05 | 0.10 | 0.18 | -0.18 | 50 | 12.00 | - | 12.31 | 0.56 | 0.49 |
| Строительство и ипотека | | | | | | | | | | | | | | | | | |
| АИЖК | 0.00 | 1070 | 11.00 | 01.12.2008 | - | 979 | 109.10 | 109.65 | 0.00 | 0.00 | -0.27 | 35260 | 10.08 | 7.33 | - | 2.34 | 2.18 |
| АИЖК, 02 | 0.00 | 1500 | 11.00 | 01.02.2010 | - | 1406 | 112.35 | 113.00 | 0.00 | 0.00 | -0.22 | 17 | 9.67 | 6.99 | - | 3.24 | 3.03 |
| АИЖК, 03 | 0.00 | 2250 | 9.40 | 15.10.2010 | - | 1662 | 107.00 | 107.50 | 0.00 | 0.00 | -0.28 | 19 | 8.72 | 6.94 | - | 2.87 | 2.68 |
| АИЖК, 04 | 0.00 | 900 | 8.70 | 01.02.2012 | - | 2136 | 106.50 | 107.50 | 0.00 | 0.00 | -0.59 | 13 | 8.17 | 7.52 | - | 4.64 | 4.31 |
| Главмострой, 01 | 0.00 | 2000 | 13.00 | 27.05.2007 | 27.05.2006 | 425 | 100.20 | 100.35 | 0.00 | -0.28 | -0.13 | 11 | 12.95 | - | 10.59 | 0.16 | 0.15 |
| ИНТЕКО 01 | 0.00 | 1200 | 10.95 | 15.02.2007 | - | 324 | 99.00 | 0.00 | 0.00 | 0.00 | 0.00 | 12 | 10.95 | 11.22 | - | 0.86 | 0.77 |
| Искитимцемент, 01 | 1.22 | 200 | 16.80 | 24.12.2006 | - | 271 | 103.00 | 103.90 | 0.78 | -0.58 | 0.43 | 1 | 16.25 | 12.49 | - | 0.71 | 0.63 |
| Искитимцемент 02 | 0.00 | 500 | 12.50 | 05.11.2008 | 07.11.2007 | 953 | 100.01 | 100.40 | 0.00 | 0.00 | 0.40 | 16 | 12.50 | - | 13.09 | 1.46 | 1.29 |
| Группа ЛСР, 01 | 0.92 | 1000 | 11.00 | 20.03.2008 | 22.03.2007 | 723 | 100.00 | 100.90 | 0.00 | 0.05 | -0.20 | 2 | 11.00 | - | 11.30 | 0.96 | 0.86 |
| МИА, 01 | 0.31 | 2200 | 10.00 | 20.09.2012 | - | 2368 | 100.65 | 102.50 | 0.59 | 0.09 | -0.49 | 12 | 9.76 | 9.44 | - | 2.86 | 2.62 |
| МИА, 02 | 10.04 | 1000 | 9.50 | 09.08.2008 | 06.02.2007 | 865 | 100.00 | 100.40 | 0.10 | 0.00 | 0.40 | 13 | 9.47 | - | 9.38 | 0.83 | 0.76 |
| Миракс Групп | 0.48 | 1000 | 13.50 | 19.08.2008 | 22.08.2006 | 875 | 101.25 | 101.30 | -0.13 | 0.09 | 0.07 | 13 | 13.34 | - | 10.21 | 0.40 | 0.37 |
| ПИК, 05 | 2.00 | 1120 | 13.00 | 20.05.2008 | 23.05.2006 | 784 | 100.25 | 100.35 | -0.25 | 0.05 | -0.05 | 12 | 12.97 | - | 11.53 | 0.15 | 0.14 |
| ЦУН ЛенСпецСМУ, 01 | 3.01 | 1000 | 15.50 | 22.04.2010 | 27.04.2006 | 1486 | 100.23 | 100.35 | -0.05 | 0.05 | -0.24 | 65 | 15.45 | - | 10.53 | 0.08 | 0.07 |
| Салаватстекло 02 | 0.00 | 1200 | 9.28 | 28.10.2009 | 31.10.2007 | 1310 | 0.00 | 100.00 | 0.00 | 0.20 | 0.00 | 37 | 9.28 | - | 9.52 | 1.47 | 1.34 |
| Салаватстекло 01 | 0.52 | 750 | 11.60 | 25.03.2008 | 26.09.2006 | 728 | 103.58 | 104.00 | -0.43 | 0.02 | -0.15 | 58 | 11.23 | - | 4.88 | 0.47 | 0.45 |
| Сиб. цемент., 03 | 0.00 | 800 | 12.50 | 12.06.2008 | 15.06.2006 | 807 | 100.55 | 100.95 | 0.00 | 0.04 | -0.20 | 35 | 12.40 | - | 8.44 | 0.22 | 0.20 |
| СУ-155 | 0.00 | 1500 | 14.00 | 30.03.2007 | - | 367 | 0.00 | 0.00 | 0.00 | 0.00 | 0.10 | 35 | 13.97 | 10.71 | - | 0.94 | 0.84 |
| ЮСКК, 01 | 0.00 | 600 | 14.00 | 01.07.2008 | 04.07.2006 | 39630 | 98.50 | 99.00 | 0.00 | -0.79 | 0.51 | 32 | 14.14 | - | 17.30 | 0.27 | 0.23 |
| Транспорт | | | | | | | | | | | | | | | | | |
| АвиаК. Самара, 01 | 5.20 | 350 | 14.00 | 08.03.2007 | - | 345 | 102.41 | 102.60 | 0.20 | -0.39 | -0.19 | 7 | 13.65 | 11.31 | - | 0.91 | 0.82 |
| Ист Лайн Хэндлинг, 02 | 5.18 | 3000 | 11.59 | 22.05.2008 | 23.11.2006 | 786 | 99.56 | 99.99 | 0.20 | -0.20 | -0.45 | 39 | 11.63 | - | 12.47 | 0.63 | 0.56 |
| ММК-Транс, 01 | 3.23 | 650 | 11.50 | 10.07.2008 | 11.01.2007 | 39639 | 100.60 | 0.00 | 6.64 | -0.05 | 0.20 | 24 | 10.69 | - | 1.79 | 0.77 | 0.75 |
| РЖД, 02 | 0.00 | 4000 | 7.75 | 05.12.2007 | - | 617 | 101.35 | 101.74 | 0.00 | -0.25 | 0.17 | 24 | 7.63 | 6.84 | - | 1.58 | 1.48 |
| РЖД, 03 | 0.00 | 4000 | 8.33 | 02.12.2009 | - | 1345 | 104.13 | 104.40 | 0.00 | -0.76 | -0.60 | 25 | 8.02 | 7.23 | - | 3.18 | 2.97 |
| РЖД 04 | 0.00 | 10000 | 6.59 | 14.06.2007 | - | 443 | 99.70 | 100.00 | 0.00 | 0.00 | -0.10 | 19 | 6.59 | 6.69 | - | 1.17 | 1.09 |
| РЖД 06 | 120.05 | 10000 | 7.35 | 10.11.2010 | - | 1688 | 100.00 | 100.10 | 0.09 | -0.35 | -0.47 | 27 | 7.34 | 7.46 | - | 3.90 | 3.63 |
| РЖД 07 | 35.30 | 5000 | 7.55 | 07.11.2012 | - | 2416 | 100.90 | 101.00 | 0.10 | -0.83 | -0.40 | 27 | 7.48 | 7.51 | - | 5.20 | 4.83 |
| Транснефтепродукт | 0.00 | 1000 | 8.90 | 10.05.2006 | - | 43 | 100.15 | 100.25 | 0.00 | 0.00 | -0.20 | 34 | 8.89 | 7.37 | - | 0.12 | 0.11 |
| ЮТЭЙр, 01 | 9.31 | 1000 | 10.65 | 22.11.2006 | - | 239 | 100.10 | 100.70 | 7.89 | -0.50 | 0.40 | 36 | 9.86 | -1.36 | - | 0.64 | 0.65 |
| ЭйрЮнион 01 | 8.99 | 1500 | 13.00 | 10.11.2009 | 15.05.2007 | 1323 | 98.51 | 98.99 | -0.25 | -0.13 | 0.39 | 15 | 13.17 | - | 15.03 | 1.06 | 0.92 |
| Финансовый сектор | | | | | | | | | | | | | | | | | |
| Абсолют Банк, 01 | 0.00 | 1000 | 11.50 | 21.04.2006 | - | 24 | 100.00 | 100.30 | 0.00 | 0.20 | -0.05 | 21 | 11.48 | 8.27 | - | 0.07 | 0.06 |
| Банк Зенит, 01 | 0.05 | 1000 | 8.00 | 24.03.2007 | - | 361 | 99.75 | 100.20 | -0.20 | 0.00 | 0.00 | 1 | 8.02 | 8.38 | - | 0.97 | 0.89 |
| Внешторгбанк 04 | 0.00 | 5000 | 6.50 | 19.03.2009 | 22.03.2007 | 1087 | 99.00 | 0.00 | 0.03 | 0.00 | 0.10 | 1 | 6.50 | - | 6.59 | 0.97 | 0.91 |
| Внешторгбанк 05 | 0.00 | 15000 | 6.20 | 17.10.2013 | 26.04.2007 | 2760 | 99.70 | 100.00 | 0.00 | -0.08 | -0.10 | 10 | 6.21 | - | 6.55 | 1.04 | 0.98 |
| Газбанк, 01 | 10.05 | 750 | 11.00 | 25.11.2008 | 21.11.2006 | 973 | 100.31 | 100.60 | 0.20 | -0.10 | 0.30 | 38 | 10.95 | - | 10.40 | 0.63 | 0.57 |
| Банк Кедр, 01 | 0.35 | 450 | 11.00 | 05.10.2007 | 13.10.2006 | 556 | 99.71 | 100.00 | 0.30 | 0.35 | 0.61 | 24 | 11.00 | - | 11.05 | 0.52 | 0.47 |
| Мастер-Банк, 02 | 0.05 | 1000 | 12.75 | 23.05.2008 | 02.06.2006 | 787 | 100.40 | 100.50 | 0.30 | -0.30 | 0.44 | 43 | 12.70 | - | 9.16 | 0.18 | 0.16 |
| МКБ 01 | 5.00 | 500 | 11.50 | 25.04.2007 | 26.04.2006 | 393 | 100.05 | 100.35 | 0.20 | -0.03 | -0.05 | 20 | 11.48 | - | 8.79 | 0.08 | 0.07 |
| ММБ, 01 | 0.00 | 1000 | 8.30 | 13.02.2007 | - | 322 | 0.00 | 0.00 | 0.00 | -0.05 | -0.05 | 10 | 8.18 | 6.68 | - | 0.86 | 0.81 |
| Москоммерцбанк, 01 | 0.00 | 1000 | 9.76 | 10.12.2008 | 06.12.2006 | 988 | 100.40 | 100.50 | 0.00 | 0.10 | 0.10 | 30 | 9.72 | - | 9.32 | 0.67 | 0.61 |
| Росбанк, 01 | 0.00 | 3000 | 9.25 | 15.02.2009 | 14.02.2007 | 1055 | 101.40 | 101.58 | 0.00 | -0.30 | 0.05 | 11 | 9.12 | - | 7.71 | 0.86 | 0.80 |
| Росселлхобанк 01 | 0.01 | 3000 | 7.50 | 04.06.2008 | 06.12.2006 | 799 | 0.00 | 104.00 | 0.00 | -0.10 | 0.10 | 4 | 7.47 | - | 7.08 | 0.68 | 0.63 |
| Русский Стандарт 02 | 0.60 | 1 | | | | | | | | | | | | | | | |

| ЭМИТЕНТЫ | ОБЪЁМ | | ПОГАШЕНИЕ | | ЦЕНА | | ИЗМЕНЕНИЕ, % | | | ДОХОДНОСТЬ, % | | | РЕЙТИНГ | | | ДЮРАЦИЯ | |
|------------------------------------|-------------|----------|------------|-------------------|---------|---------|--------------|--------|-------|---------------|---------|-------------------|---------|---------|-------|-----------|----------|
| | Объем, млн. | Купон, % | Погашение | Дней до погашения | Покупка | Продажа | день | неделю | месяц | К погаш. | Текущая | Спред к benchmark | S&P | Moody's | Fitch | Дюр. лет. | Мод. дюр |
| Суверенные еврооблигации | | | | | | | | | | | | | | | | | |
| Россия 07 | \$ 2 400 | 10 | 26.06.2007 | 454 | 105.31 | 105.44 | -0.06 | 0.00 | -0.70 | 5.46 | 9.50 | 66 | BBB | Baa2 | BBB | 1.16 | 1.13 |
| Россия 10 | \$ 2 718 | 8.25 | 31.03.2010 | 1463 | 105.94 | 106.25 | 0.59 | 0.06 | -0.53 | 5.36 | 7.79 | 56 | BBB | Baa2 | BBB | 2.08 | 2.03 |
| Россия 18 | \$ 3 466 | 11 | 24.07.2018 | 4500 | 143.69 | 144.19 | -0.61 | -0.43 | 1.20 | 5.94 | 7.66 | 116 | BBB | Baa2 | BBB | 7.81 | 7.59 |
| Россия 30 | \$ 19 526 | 5 | 31.03.2030 | 8768 | 109.69 | 109.88 | -0.68 | -0.06 | 1.12 | 5.94 | 4.56 | 116 | BBB | Baa2 | BBB | 7.89 | 7.66 |
| Россия 28 | \$ 2 500 | 12.75 | 24.06.2028 | 8123 | 179.13 | 179.88 | -0.52 | -0.28 | 2.21 | 6.16 | 7.12 | 137 | BBB | Baa2 | BBB | 10.67 | 10.35 |
| Облигации Минфина РФ | | | | | | | | | | | | | | | | | |
| MINFIN 6 | \$ 1 750 | 3 | 14.05.2006 | 46 | 99.69 | 99.75 | 0.00 | 1.33 | -0.50 | 5.99 | 3.01 | 0 | BBB | Baa2 | BBB | 1.98 | 1.90 |
| MINFIN 8 | \$ 1 322 | 3 | 14.11.2007 | 595 | 97.19 | 97.63 | 0.00 | 0.19 | -0.06 | 6.23 | 3.09 | 0 | BBB | Baa2 | BBB | 2.78 | 2.58 |
| MINFIN 5 | \$ 2 837 | 3 | 14.05.2008 | 777 | 94.56 | 94.56 | 0.00 | -0.13 | -0.13 | 6.49 | 3.17 | 0 | BBB | Baa2 | BBB | 3.76 | 3.57 |
| MINFIN 7 | \$ 1 750 | 3 | 14.05.2011 | 1872 | 88.50 | 88.75 | 0.00 | 0.21 | -0.70 | 7.13 | 3.39 | 0 | BBB | Baa2 | BBB | 6.20 | 5.85 |
| Облигации Aries | | | | | | | | | | | | | | | | | |
| ARIES 01 | € 2 000 | 5.527 | 25.10.2007 | 575 | 104.60 | 104.80 | -0.01 | -0.02 | -0.10 | 3.20 | 5.28 | 27 | BB+ | Ba2 | 0.00 | | 2.63 |
| ARIES 02 | € 1 000 | 7.75 | 25.10.2009 | 1306 | 111.87 | 112.20 | -0.08 | -0.04 | 0.06 | 4.09 | 6.93 | 61 | BB+ | Ba2 | 0.00 | | 3.18 |
| ARIES 03 | \$ 2 436 | 9.6 | 25.10.2014 | 3132 | 124.94 | 125.24 | -0.28 | -0.59 | 0.51 | 5.85 | 7.68 | 107 | BB+ | Ba2 | 0.00 | | 6.12 |
| Муниципальные еврооблигации | | | | | | | | | | | | | | | | | |
| Москва 06 | € 400 | 10.95 | 28.04.2006 | 30 | 100.25 | 100.60 | -0.02 | -0.16 | -0.59 | 6.61 | 10.92 | 404 | BBB | Baa2 | BBB | 0.07 | 0.07 |
| Москва 11 | € 374 | 6.45 | 12.10.2011 | 2023 | 109.03 | 109.60 | -0.03 | -0.31 | -0.30 | 4.56 | 5.92 | 100 | BBB | Baa2 | BBB | 4.73 | 4.53 |
| Татарстан 15 | \$ 250 | 7.7 | 03.08.2015 | 3414 | 100.08 | 100.73 | -0.07 | -0.20 | 1.49 | 7.69 | 7.69 | 290 | B | Ba1 | BB | 6.75 | 6.50 |
| Корпоративные еврооблигации | | | | | | | | | | | | | | | | | |
| Евразхолдинг 06 | \$ 150 | 8.875 | 25.09.2006 | 180 | 101.13 | 101.43 | -0.01 | -0.04 | -0.28 | 6.43 | 8.78 | 162 | B+ | B1 | BB- | 0.48 | 0.46 |
| Роснефть 06 | \$ 150 | 12.75 | 20.11.2006 | 236 | 104.13 | 104.49 | 0.00 | -0.71 | -0.57 | 6.03 | 12.24 | 119 | B+ | Baa2 | BB- | 0.61 | 0.59 |
| АМТЕЛ 07 | \$ 175 | 9.25 | 30.06.2007 | 458 | 100.00 | 101.37 | 0.00 | 0.00 | 0.00 | 9.23 | 9.25 | 437 | | | | 1.19 | 1.14 |
| ГАЗПРОМ 07 | \$ 500 | 9.125 | 25.04.2007 | 392 | 103.53 | 103.65 | -0.07 | -0.04 | -0.18 | 5.64 | 8.81 | 81 | BB+ | Baa2 | BB- | 1.00 | 0.97 |
| ТНК 07 | \$ 700 | 11 | 06.11.2007 | 587 | 107.60 | 107.70 | -0.03 | -0.11 | -0.27 | 5.92 | 10.22 | 111 | | Ba2 | | 1.45 | 1.41 |
| МТС 08 | \$ 400 | 9.75 | 30.01.2008 | 672 | 105.50 | 105.75 | -0.22 | -0.14 | -0.21 | 6.50 | 9.24 | 168 | BB- | | | 1.69 | 1.64 |
| Система 08 | \$ 350 | 10.25 | 14.04.2008 | 747 | 106.25 | 106.75 | -0.17 | -0.18 | 0.06 | 6.90 | 9.65 | 209 | B | B3 | B+ | 1.81 | 1.75 |
| Алроса 08 | \$ 500 | 8.125 | 06.05.2008 | 769 | 105.15 | 105.45 | -0.07 | -0.19 | 0.08 | 5.48 | 7.73 | 67 | B | | | 1.91 | 1.86 |
| Вимм-Билль-Данн | \$ 150 | 8.5 | 21.05.2008 | 784 | 102.19 | 102.69 | -0.04 | 0.07 | 0.89 | 7.37 | 8.32 | 256 | B+ | B3 | | 1.95 | 1.88 |
| ММК 08 | \$ 300 | 8 | 21.10.2008 | 937 | 101.63 | 101.98 | -0.03 | -0.29 | -0.15 | 7.29 | 7.87 | 249 | BB- | | BB- | 2.28 | 2.20 |
| Сибнефть 09 | \$ 500 | 10.75 | 15.01.2009 | 1023 | 111.50 | 111.75 | -0.08 | 0.11 | -0.30 | 6.18 | 9.64 | 138 | BB | Ba2 | | 2.45 | 2.38 |
| Северсталь 09 | \$ 325 | 8.625 | 24.02.2009 | 1063 | 103.00 | 103.75 | 0.16 | -0.01 | -0.15 | 7.45 | 8.37 | 264 | B+ | B2 | BB- | 2.60 | 2.51 |
| Евразхолдинг 09 | \$ 300 | 10.88 | 03.08.2009 | 1223 | 109.86 | 110.37 | -0.16 | -0.02 | -0.36 | 7.48 | 9.90 | 267 | B+ | B1 | BB- | 2.87 | 2.77 |
| НОРНИКЕЛЬ 09 | \$ 500 | 7.125 | 30.09.2009 | 1281 | 100.73 | 101.40 | -0.11 | -0.17 | -0.29 | 6.89 | 7.07 | 210 | BB+ | Ba2 | BBB | 3.16 | 3.06 |
| ГАЗПРОМ 09 | \$ 700 | 10.5 | 21.10.2009 | 1302 | 114.50 | 115.38 | -0.04 | 0.03 | -0.05 | 5.91 | 9.17 | 111 | BB+ | Baa2 | BB+ | 2.97 | 2.89 |
| Мегафон 09 | \$ 375 | 8 | 10.12.2009 | 1352 | 101.53 | 102.02 | -0.24 | 0.02 | 0.39 | 7.51 | 7.88 | 271 | BB- | | BB | 3.19 | 3.08 |
| Вымпелком 10 | \$ 300 | 8 | 11.02.2010 | 1415 | 101.61 | 102.11 | -0.26 | -0.10 | -0.01 | 7.51 | 7.87 | 270 | BB | Ba3 | | 3.36 | 3.24 |
| ГАЗПРОМ 10 | € 1 000 | 7.8 | 27.09.2010 | 1643 | 112.36 | 112.77 | -0.45 | 0.02 | 0.53 | 4.67 | 6.94 | 119 | BB+ | Baa2 | BB+ | 3.86 | 3.69 |
| МТС 10 | \$ 400 | 8.375 | 14.10.2010 | 1660 | 103.61 | 104.00 | -0.31 | -0.13 | -0.28 | 7.39 | 8.08 | 260 | BB- | | | 3.75 | 3.62 |
| Вымпелком 11 | \$ 300 | 8.375 | 22.10.2011 | 2033 | 104.06 | 104.58 | 0.00 | 0.00 | 0.00 | 7.46 | 8.05 | 267 | BB | Ba3 | | 4.42 | 4.26 |
| Система 11 | \$ 350 | 8.875 | 28.01.2011 | 1766 | 104.20 | 104.70 | -0.29 | -0.01 | -0.15 | 7.81 | 8.52 | 302 | B | B3 | B+ | 3.99 | 3.84 |
| МТС 12 | \$ 400 | 8 | 28.01.2012 | 2131 | 101.76 | 102.00 | -0.34 | 0.05 | 0.05 | 7.62 | 7.86 | 283 | BB- | | | 4.71 | 4.54 |
| Северсталь 14 | \$ 375 | 9.25 | 19.04.2014 | 2943 | 107.75 | 108.25 | -0.28 | 0.02 | 0.85 | 7.93 | 8.58 | 314 | B+ | B2 | BB- | 5.72 | 5.50 |
| Алроса 14 | \$ 800 | 8.875 | 17.11.2014 | 3155 | 114.00 | 0.00 | -0.31 | -0.57 | 1.92 | 6.71 | 7.79 | 193 | B | | | 6.19 | 5.99 |
| ГАЗПРОМ 13-1 | \$ 1 750 | 9.625 | 01.03.2013 | 2529 | 118.75 | 119.13 | -0.45 | -0.11 | 0.84 | 6.24 | 8.11 | 145 | BB+ | Baa2 | BB- | 5.33 | 5.17 |
| ГАЗПРОМ 13-2 | \$ 1 222 | 4.505 | 22.07.2013 | 2672 | 99.54 | 100.54 | 0.00 | 0.00 | 0.01 | 4.65 | 4.53 | -15 | BB+ | Baa2 | BB+ | 3.06 | 2.99 |
| ГАЗПРОМ 13-3 | \$ 647 | 5.625 | 22.07.2013 | 2672 | 98.36 | 98.86 | -0.16 | -0.07 | 0.28 | 6.21 | 5.72 | 142 | BB+ | Baa2 | BB- | 2.86 | 2.78 |
| ГАЗПРОМ 15 | \$ 1 000 | 5.875 | 01.06.2015 | 3351 | 104.88 | 105.28 | -0.53 | -0.08 | 1.23 | 5.19 | 5.60 | 147 | BB+ | Baa2 | BB- | 7.07 | 6.72 |
| ГАЗПРОМ 20 | \$ 1 250 | 7.201 | 01.02.2020 | 5057 | 104.50 | 110.00 | -0.48 | -0.36 | 0.77 | 6.70 | 6.89 | 191 | BB+ | Baa2 | BB- | 9.06 | 8.78 |
| ГАЗПРОМ 34 | \$ 1 000 | 8.625 | 28.04.2034 | 10257 | 124.21 | 124.71 | 0.22 | 1.63 | 2.46 | 6.70 | 6.94 | 190 | BB+ | Baa2 | BB- | 12.11 | 11.72 |

Источники: REUTERS

| ЭМИТЕНТЫ | ОБЪЁМ | | ПОГАШЕНИЕ | | ЦЕНА | | ИЗМЕНЕНИЕ,% | | | ДОХОДНОСТЬ,% | | | РЕЙТИНГ | | | ДЮРАЦИЯ | |
|---------------------------------|-------------|---------|------------|-------------------|---------|---------|-------------|--------|-------|--------------|---------|-------------------|---------|---------|-------|-----------|-----------|
| | Объем, млн. | Купон,% | Погашение | Дней до погашения | Покупка | Продажа | день | неделю | месяц | К погаш. | Текущая | Спрэд к benchmark | S&P | Moody's | Fitch | Дюр. лет. | Мод. дюр. |
| Банковские еврооблигации | | | | | | | | | | | | | | | | | |
| Альфабанк 06 | \$ 190 | 8 | 13.04.2006 | 15 | 99.87 | 100.37 | 0.00 | 0.00 | -0.14 | 10.69 | 8.01 | 611 | BB- | Ba2 | B+ | 0.03 | 0.03 |
| Банк ЗЕНИТ 06 | \$ 125 | 9.25 | 12.06.2006 | 75 | 100.00 | 0.00 | 0.25 | -0.25 | -0.13 | 8.99 | 9.25 | 432 | | B1 | B | 0.19 | 0.19 |
| Сбербанк 06 | \$ 1 000 | 6.37 | 24.10.2006 | 209 | 100.75 | 101.25 | -0.08 | -0.12 | -0.21 | 5.40 | 6.32 | -2 | | A2 | BBB | 0.26 | 0.25 |
| ВТБ 06 | \$ 350 | 6.285 | 22.06.2006 | 85 | 100.40 | 100.88 | 0.00 | -0.02 | -0.20 | 4.46 | 6.26 | -152 | BBB | | BBB | | |
| Промсвязьбанк 06 | \$ 200 | 10.25 | 27.10.2006 | 212 | 101.48 | 101.95 | -0.04 | 0.00 | 0.00 | 7.51 | 10.10 | 268 | B | Ba3 | B | 0.54 | 0.52 |
| МДМ 06 | \$ 200 | 9.375 | 23.09.2006 | 178 | 101.09 | 101.26 | -0.05 | 0.09 | -0.37 | 6.66 | 9.27 | 170 | B+ | Ba2 | BB- | 0.47 | 0.46 |
| Петрокоммерц 07 | \$ 120 | 9 | 09.02.2007 | 317 | 100.89 | 101.36 | 0.00 | 0.13 | -0.49 | 7.88 | 8.92 | 299 | B | Ba3 | B | 0.83 | 0.80 |
| Альфабанк 07 | \$ 150 | 7.75 | 09.02.2007 | 317 | 101.07 | 101.32 | -0.04 | 0.06 | 0.19 | 6.40 | 7.67 | 157 | BB- | Ba2 | B | 0.84 | 0.81 |
| Росбанк, 07 | \$ 150 | 7.625 | 09.07.2007 | 467 | 100.65 | 101.15 | 0.00 | -0.01 | - | 7.09 | 7.58 | 216 | B | | B | 1.24 | 1.16 |
| НОМОС 07 | \$ 100 | 9.125 | 13.02.2007 | 321 | 101.34 | 101.84 | 0.00 | -0.10 | 0.26 | 7.47 | 9.00 | 259 | | Ba3 | B | 0.84 | 0.81 |
| Моснарбанк 07 | \$ 200 | 6.344 | 05.10.2007 | 555 | 101.68 | 101.82 | 0.00 | -0.02 | -0.04 | 5.69 | 6.24 | 65 | | | BBB | | |
| ИБГ Никойл | \$ 150 | 9 | 19.03.2007 | 355 | 101.76 | 102.21 | -0.01 | -0.15 | 0.27 | 7.07 | 8.84 | 224 | | | B | 0.94 | 0.91 |
| Русс. Станд 07 | \$ 300 | 8.75 | 14.04.2007 | 381 | 101.15 | 101.74 | 0.01 | -0.02 | -0.25 | 7.57 | 8.65 | 274 | BBB+ | | | 0.98 | 0.94 |
| ВТБ 07 | \$ 300 | 7.56 | 30.07.2007 | 488 | 103.15 | 103.63 | -0.10 | -0.03 | -0.02 | 5.46 | 7.33 | 36 | BBB | | BBB | | 2.45 |
| МБРР 08 | \$ 150 | 8.625 | 03.03.2008 | 705 | 101.25 | 101.75 | 0.00 | -0.12 | 0.15 | 7.91 | 8.52 | 310 | | | B | 1.81 | 1.74 |
| Альфабанк 08 | \$ 250 | 7.75 | 02.07.2008 | 826 | 100.90 | 101.33 | -0.04 | -0.24 | 0.84 | 7.30 | 7.68 | 249 | BB- | Ba2 | B | 2.08 | 2.01 |
| Газпромбанк 08 | \$ 1 050 | 7.25 | 30.10.2008 | 946 | 102.26 | 102.76 | -0.19 | 0.02 | -0.18 | 6.28 | 7.09 | 149 | BB | Baa1 | | 2.33 | 2.26 |
| ВТБ 08 | \$ 550 | 6.875 | 11.12.2008 | 988 | 102.07 | 102.32 | -0.19 | 0.05 | -0.36 | 6.03 | 6.74 | 123 | BBB | | BBB | 2.45 | 2.38 |
| Росбанк, 09 | € 225 | 9.75 | 24.09.2009 | 1275 | 104.86 | 105.35 | 0.02 | 0.21 | 0.52 | 7.45 | 9.30 | 273 | B | | B | 2.12 | 2.08 |
| Моснарбанк 08 | \$ 150 | 4.375 | 30.06.2008 | 824 | 96.44 | 96.95 | -0.11 | -0.10 | 0.03 | 6.09 | 4.54 | 129 | | | BBB | 2.14 | 2.07 |
| ХКБ Банк 08-1 | \$ 150 | 9.125 | 04.02.2008 | 677 | 101.41 | 102.04 | 0.02 | 0.07 | 0.42 | 8.27 | 9.00 | 345 | B- | | | 1.72 | 1.65 |
| ХКБ Банк 08-2 | \$ 275 | 8.625 | 30.06.2008 | 824 | 100.64 | 101.27 | -0.05 | 0.05 | 0.49 | 8.30 | 8.57 | 349 | B- | | | 2.05 | 1.97 |
| Банк Москвы, 09 | \$ 250 | 8 | 28.09.2009 | 1279 | 104.19 | 104.51 | -0.11 | -0.05 | -0.28 | 6.63 | 7.68 | 184 | | | BBB | 3.12 | 3.02 |
| Банк Москвы, 10 | \$ 300 | 7.375 | 26.11.2010 | 1703 | 102.53 | 103.14 | -0.10 | -0.12 | -0.28 | 6.73 | 7.19 | 193 | | | BBB | 3.94 | 3.81 |
| ВТБ 11 | \$ 450 | 7.5 | 12.10.2011 | 2023 | 105.65 | 105.88 | -0.24 | -0.09 | -0.18 | 6.27 | 7.10 | 149 | BBB | | BBB | 4.50 | 4.37 |
| ВТБ 15 | \$ 750 | 6.315 | 04.02.2015 | 3234 | 100.24 | 100.59 | -0.55 | -0.29 | 0.16 | 6.20 | 6.30 | 140 | BBB | | BBB | 3.26 | 3.16 |
| Сбербанк 15 | \$ 1 000 | 6.23 | 11.02.2015 | 3241 | 99.99 | 100.32 | -0.35 | 0.05 | -0.31 | 6.23 | 6.23 | 144 | | A2 | BBB | 3.46 | 3.35 |
| ВТБ 35 | \$ 1 000 | 6.25 | 30.06.2035 | 10685 | 99.70 | 100.45 | -0.87 | -0.40 | 0.79 | 6.29 | 6.27 | 150 | BBB | | BBB | 13.57 | 13.16 |

Источники: REUTERS

Мировой рынок долга

| ЭМИТЕНТЫ | ЦЕНА | | ИЗМЕНЕНИЕ,% | | | ДОХОДНОСТЬ,% | ДЮРАЦИЯ | РЕЙТИНГ | |
|-------------|-------------|---------------------|-------------|--------|-------|--------------|---------|--------------|---------|
| | По закрытию | Последняя котировка | день | неделя | месяц | | | До погашения | Дюрация |
| US10YT=RR | 97.70 | 97.78 | -0.71 | 0.01 | -0.16 | 4.78 | 8.02 | AAA | Aaa |
| US30YT=RR | 95.19 | 95.30 | -1.22 | 0.36 | -9.32 | 4.80 | 16.30 | AAA | Aaa |
| EU2YT=RR | 99.49 | 99.48 | -0.17 | 0.13 | -0.08 | 3.28 | 1.92 | AAA | Aaa |
| EU10YT=RR | 98.01 | 97.99 | -0.80 | 0.45 | -0.08 | 3.75 | 8.32 | AAA | Aaa |
| MEXGLB26=RR | 155.63 | 155.50 | -1.11 | -0.94 | 2.99 | 6.51 | 10.05 | BBB | Baa1 |
| BRAGLB27=RR | 129.94 | 129.88 | -0.95 | -1.12 | 6.47 | 7.32 | 10.12 | BB | Ba3 |
| TRGLB30=RR | 154.63 | 154.50 | -0.56 | -0.71 | 3.52 | 7.10 | 10.65 | BB- | Ba3 |
| TRGLB10=RR | 120.50 | 120.50 | -0.36 | -0.31 | 0.10 | 6.13 | 3.42 | BB- | Ba3 |
| ARGFRB=RR | 32.50 | 32.50 | 0.00 | 0.00 | 0.00 | 0.00 | 0.00 | B | B3 |
| ARGGLB30=RR | 30.63 | 30.63 | 0.00 | 0.41 | 2.92 | 83.24 | 1.75 | B | B3 |
| RUSGLB10=RR | 106.00 | 105.94 | 0.59 | 0.06 | -0.53 | 5.36 | 2.08 | BBB | Baa2 |
| RUSGLB30=RR | 109.63 | 109.69 | -0.68 | -0.06 | 1.12 | 5.94 | 7.89 | BBB | Baa2 |

Источники: REUTERS

Индексы JPM EMBI+

| EMBI+ | СПРЭД | | ИНДЕКС | | | ИЗМЕНЕНИЕ,% | |
|------------------|-------|-------------------|----------|---------|-----------------|---------------|---------------|
| | Спрэд | Изменение за день | Значение | За день | С начала месяца | С начала года | За 12 месяцев |
| EMBI+ | 199 | -4 | 375.37 | -0.37 | -1.91 | 1.83 | 17.14 |
| EMBI+ RUSSIA | 108 | -4 | 421.44 | -0.54 | -1.99 | -1.04 | 12.69 |
| EMBI+ MEXICO | 132 | -3 | 323.84 | -0.31 | -3.37 | -2.08 | 9.11 |
| EMBI+ TURKEY | 181 | -3 | 245.94 | -0.41 | -1.11 | 1.37 | 14.27 |
| EMBI+ BRAZIL | 240 | 0 | 523.66 | -0.60 | -2.48 | 3.87 | 24.55 |
| EMBI+ VENG VUELA | 213 | -12 | 575.59 | 0.12 | -0.54 | 5.71 | 28.62 |

Источники: J.P. Morgan Chase, REUTERS

Настоящий документ предоставлен исключительно в порядке информации и не является предложением о проведении операций на рынке ценных бумаг, и, в частности, предложением об их покупке или продаже. Настоящий документ содержит информацию, полученную из источников, которые Банк Москвы рассматривает в качестве достоверных. Однако Банк Москвы, его руководство и сотрудники не могут гарантировать абсолютную точность, полноту и достоверность такой информации и не несут ответственности за возможные потери клиента в связи с ее использованием. Оценки и мнения, представленные в настоящем документе, основаны исключительно на заключениях аналитиков Банка в отношении анализируемых ценных бумаг и эмитентов. Вознаграждение аналитиков не связано и не зависит от содержания аналитических обзоров, которые они готовят, или от существа даваемых ими рекомендаций.

Банк Москвы, его руководство и сотрудники не несут ответственности за инвестиционные решения клиента, основанные на информации, содержащейся в настоящем документе. Банк Москвы, его руководство и сотрудники не несут ответственности в связи с прямыми или косвенными потерями и/или ущербом, возникшим в результате использования клиентом информации или какой-либо ее части при совершении операций с ценными бумагами. Банк Москвы не берет на себя обязательства регулярно обновлять информацию, которая содержится в настоящем документе или исправлять возможные неточности. Сделки, совершенные в прошлом и упомянутые в настоящем документе, не всегда являются индикативными для определения результатов будущих сделок. На стоимость, цену или величину дохода по ценным бумагам или производным инструментам, упомянутым в настоящем документе, могут оказывать неблагоприятное воздействие колебания обменных курсов валют. Инвестирование в российские ценные бумаги несет значительный риск, в связи с чем клиенту необходимо проводить собственный анализ рынка и исследование надежности российских эмитентов до совершения сделок.

Настоящий документ не может быть воспроизведен, полностью или частично, с него нельзя делать копии, выдержки из него не могут использоваться для каких-либо публикаций без предварительного письменного разрешения Банка Москвы. Банк Москвы не несет ответственности за несанкционированные действия третьих лиц, связанные с распространением настоящего документа или любой его части.

| КОНТАКТНАЯ ИНФОРМАЦИЯ | WWW.MMBANK.RU | +7 (495) 105-8000 | +7 (495) 924-0080 |
|---|-------------------------|--------------------------|--------------------------|
| | | <u>e-mail</u> | <u>вн. тел.</u> |
| <u>ВИЦЕ-ПРЕЗИДЕНТ</u> | Сытников Алексей | | |
| <u>ДЕПАРТАМЕНТ УПРАВЛЕНИЯ АКТИВАМИ</u> Директор департамента | Касьянова Елена | Kasyanova_EA@mmbank.ru | 46-79 |
| <u>АНАЛИТИЧЕСКОЕ УПРАВЛЕНИЕ</u> Зам. директора департамента, начальник управления | Тремасов Кирилл | Tremasov_KV@mmbank.ru | 45-92 |
| <u>Отдел анализа рынка акций</u> Начальник отдела | Веденеев Владимир | Vedeneev_VY@mmbank.ru | 28-17 |
| Главный специалист | Скворцов Дмитрий | Skvortsov_DV@mmbank.ru | 28-32 |
| Специалист | Веселова Ольга | Veselova_OV@mmbank.ru | 28-92 |
| <u>Отдел анализа долговых рынков</u> Начальник отдела | Федоров Егор | Fedorov_EY@mmbank.ru | 42-33 |
| Главный специалист | Лямин Михаил | Lyamin_MY@mmbank.ru | 28-44 |
| <u>УПРАВЛЕНИЕ ТОРГОВЫХ ОПЕРАЦИЙ</u> Начальник управления | Беспалов Алексей | Bespalov_AV@mmbank.ru | 42-20 |
| Рынок облигаций | Храмцовский Станислав | HSS@mmbank.ru | 28-95 |
| Рынок акций | Волков Алексей | Volkov_A@mmbank.ru | 28-37 |
| <u>УПРАВЛЕНИЕ ПРОДАЖ</u> Менеджер по работе с клиентами | Толокнова Алла | Shuhova_AG@mmbank.ru | 42-69 |
| Менеджер по работе с клиентами | Борникова Наталья | Bornikova_NY@mmbank.ru | 45-94 |