



ДОЛГОВОЙ РЫНОК

ЕЖЕДНЕВНЫЙ ОБЗОР

Александр Ермак aermak@region.ru
 Константин Комиссаров kommisarov@region.ru

Показатель	Значение	Изменение	
		за день	за неделю
Финансовый и товарный рынки			
Dow Jones	13 985	-0,8%	-0,4%
PTC	2 177	0,6%	2,2%
Золото, \$/oz	758,9	1,3%	3,5%
Brent, \$/bbl	83,2	2,0%	6,5%
Денежный рынок			
Остатки на к/с, млрд руб.	475,8	-16,2	-3,7
Остатки на д/с, млрд руб.	312,0	16,8	119,7
Сальдо операций, млрд руб.	+16,4	-	-
MIBOR, 1 день	5,80%	-0,68%	-1,02%
MIBOR, 1 неделя	6,36%	-0,56%	-0,74%
MIBOR, 1 месяц	7,14%	-0,28%	-0,57%
Валютный рынок			
RUR/USD	24,9230	0,0%	-0,2%
EUR/USD	1,4214	0,2%	0,5%
Рынки капитала			
UST2YR	4,00%	-0,05%	0,02%
UST5YR	4,27%	-0,04%	0,11%
UST10YR	4,63%	-0,01%	0,16%
UST30YR	4,91%	0,01%	0,15%
LIBOR US 1YR	5,04%	0,04%	-0,03%
LIBOR EUR 1YR	4,67%	0,02%	-0,02%
Индексы ГК «РЕГИОН»			
Regnm OFZ	105,97	0,45	1,06
Regnm Muni	110,02	-0,14	0,31
Regn Corp	112,44	0,22	0,42
Вексельные индексы ГК «РЕГИОН»			
1Mo	9,47%	0,01	0,08
3Mo	9,92%	0,00	0,27
6Mo	9,72%	0,00	0,29
1Yr	10,29%	0,00	0,30

Валютный и денежный рынок

Во вторник официальный курс доллара снизился, но в середине дня на рынке Forex доллар начал укрепляться относительно евро, курс которого сегодня утром находился на уровне порядка \$1,417. На межбанковском рынке спрос на рубли вновь снизился, что и определило динамику процентных ставок, которые опустились ниже отметки — 4% годовых.

Долговой рынок

Во вторник положительная динамика в движении цен большей части бумаг на рублевом долговом рынке сохранилась при росте объема сделок.

Сегодня состоится размещение дополнительного транша ОФЗ 26199 объемом 6 млрд рублей, средневзвешенная доходность которых на вчерашних торгах составила 6,32% годовых. На вторичных торгах мы ожидаем умеренно позитивной динамики на рублевом долговом рынке при сохранении спроса преимущественно в недооцененных бумагах качественных эмитентов первого и второго эшелонов.

Мы рекомендуем обратить внимание на облигации **Амурмет-01**, котировки на продажу по которым соответствуют доходности 10,02% годовых при дюреции 1,3 года, в то время как 2-й выпуск котируется на уровне 10,26 / 9,65% годовых (bid / offer) при дюреции 2,16 года. Кроме того, можно обратить внимание на облигации **МособлгазФ-1**, котировки на продажу по которым соответствуют доходности 10,24% годовых при дюреции 0,7 года, в то время как 2-й выпуск торгуется на уровне 10,48% годовых при дюреции 3,16 года.

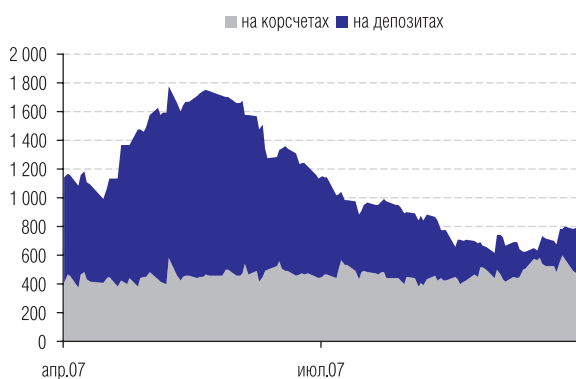

Остатки на к/с и д/с, млрд руб.
Источник: Банк России, ГК «РЕГИОН».

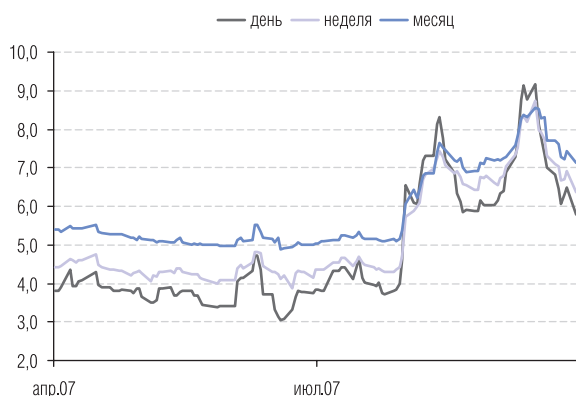

MIBOR, %.
Источник: Банк России, ГК «РЕГИОН».

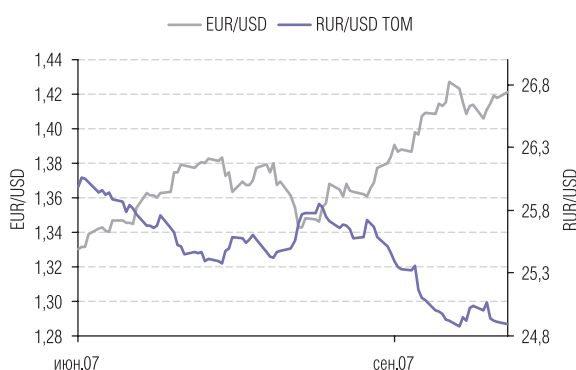

Валюты.
Источник: Reuters, ГК «РЕГИОН».

ВАЛЮТНЫЙ И ДЕНЕЖНЫЙ РЫНОК

Во вторник официальный курс доллара снизился на 2,18 копейки, составив 24,9012 руб./доллар. На торгах с расчетами «завтра» доллар вырос на 3,75 копейки в результате ослабления курса евро к доллару на международных рынках во второй половине дня вчера. Объем торгов вырос и составил порядка \$4,624 млрд. Попытка евро закрепиться выше отметки \$1,42 вновь не увенчалась успехом, и перед началом торгов на российском рынке европейская валюта торговалась на уровне порядка \$1,417.

На межбанковском рынке во вторник ситуация была спокойной, что подтвердилось плавным снижением ставок. По итогам торговой сессии однодневный MIACR составил 3,97% против 4,05% накануне. Банк России в рамках операций прямого РЕПО предоставил коммерческим банкам средства на общую сумму около 3,33 млрд руб. на утренней сессии. Ставка сложилась на уровне 6,04% годовых. Дневной аукцион и аукцион на 7 дней не состоялись.

Сегодня суммарные остатки на корреспондентских и депозитных счетах в Банке России несколько выросли, составив порядка 825,6 млрд руб., при этом сальдо операций комбанков и Банка России сложилось положительным, составив +16,4 млрд рублей. На открытии торгов ставки по однодневным кредитам снизились относительно начала вчерашнего дня и составили порядка 3,85–4,35% годовых.

РЫНОК РУБЛЕВЫХ И ВАЛЮТНЫХ ОБЛИГАЦИЙ

Во вторник положительная динамика в движении цен большей части бумаг на рублевом долговом рынке сохранилась при росте объема сделок.

Сегодня состоится размещение дополнительного транша ОФЗ 26199 объемом 6 млрд рублей, средневзвешенная доходность которых на вчерашних торгах составила 6,32% годовых. На вторичных торгах мы ожидаем умеренно позитивную динамику на рублевом долговом рынке при сохранении спроса преимущественно в недооцененных бумагах качественных эмитентов первого и второго эшелонов.

Мы рекомендуем обратить внимание на облигации **Амурмет-01**, котировки на продажу по которым соответствуют доходности 10,02% годовых при дюреции 1,3 года, в то время как 2-й выпуск котируется на уровне 10,26 / 9,65% годовых (bid / offer) при дюреции 2,16 года. Кроме того, можно обратить внимание на облигации **МособлгазФ-1**, котировки на продажу по которым соответствуют доходности 10,24% годовых при дюреции 0,7 года, в то время как 2-й выпуск торгуется на уровне 10,48% годовых при дюреции 3,16 года.

Объем сделок на вторичном рынке ОФЗ вырос, составив порядка 7,42 млрд руб., из которых около 89% пришлось на выпуск 46018, подорожавший вчера на 0,2 п.п. Динамика котировок большей части бумаг была умеренно положительной. Цена самого длинного выпуска ОФЗ 46020 выросла на 0,37 п.п., а доходность снизилась до уровня 6,82% годовых.

На рынке корпоративных облигаций суммарный объем торгов вырос и составил около 3,43 млрд руб. на основной сессии, и около 12,4 млрд руб. — в РПС. На долю подешевевших бумаг пришлось около 34%. Наибольшие объемы сделок на основной сессии были зафиксированы

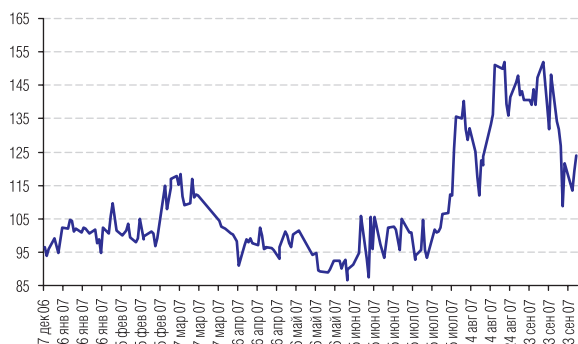

Россия30-UST30
Источник: Reuters.

по облигациям: РЖД-6 (около 377,4 млн руб., +1,58 п.п.), ТехноНиколь-Финанс (около 141 млн руб., +0,13 п.п.), Газпром-4 (около 125,8 млн руб., +0,06 п.п.).

На рынке муниципальных облигаций суммарный объем торгов вырос и составил порядка 944 млн руб. на основной сессии ФБ ММВБ, и порядка 979 млн руб. в РПС. На долю подешевевших бумаг пришлось около 45%. Наибольшие обороты были зафиксированы по бумагам: Чебоксары-1 (около 157,8 млн руб., +0,45 п.п.), Ирк.область1-3 (около 108,4 млн руб., -1,27 п.п.), Липецк.область-4 (около 81,7 млн руб., -0,08 п.п.).

На фоне выхода ожидаемых данных по промпроизводству в США цены облигаций на рынке UST выросли. Доходность 10-летних бумаг снизилась до уровня порядка 4,63–4,64% годовых. Доходность еврооблигаций РФ также снизилась, составив около 5,72–5,74% годовых, спрэд к UST составил около 109 б.п. Сегодня рынок будет жить в ожидании данных по индексу потребительских цен США.

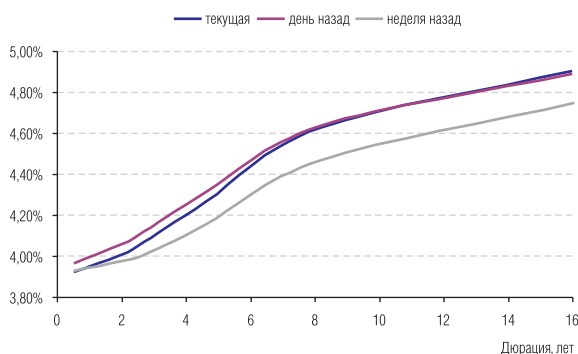

Кривая доходности US Treasuries.
Источник: Reuters.

ТОП-5 изменение цены ОФЗ

Выпуск	Изменение цены, %	
	рост	падение
ОФЗ 26198	0.39	
ОФЗ 46020	0.37	
ОФЗ 48001	0.29	
ОФЗ 46019	0.26	
ОФЗ 46018	0.20	
ОФЗ 46001		-0.36
ОФЗ 46014		-0.38

Источник: ММВБ.

ТОП-10 обороты ОФЗ

Выпуск	Оборот, тыс. руб.
	ММВБ
ОФЗ 46018	6583455
ОФЗ 25060	135953
ОФЗ 25059	122808
ОФЗ 46017	98879
ОФЗ 46020	86756
ОФЗ 48001	35665
ОФЗ 46021	21956
ОФЗ 25058	20104
ОФЗ 46014	16269
ОФЗ 26198	3204

Источник: ММВБ.

ТОР-5 изменение цены Муниципальные

Выпуск	Изменение цены, %	
	рост	падение
КОМИ 6в об	2.75	
МГор38-об	1.44	
КОМИ 8в об	1.03	
КурганОбл1	0.96	
КазаньОбоб	0.91	
ИркОбл31-2		-0.43
КировОбл 1		-0.64
ЛенОбл-3об		-0.70
ИркОбл31-3		-1.27
КировОбл 2		-1.32

Источник: ММВБ.

ТОР-10 обороты Муниципальные

Выпуск	Оборот, тыс. руб.	
	ММВБ	РСП
ИркОбл31-3	108411	150141
ЛипецкОбл4	81740	81704
Чебоксары1	157840	0
Пензаобл1	71396	71362
ВолгогрОб4	71584	67762
ВолгогрОб3	61749	61628
ИркОбл31-2	56909	55800
КазаньОбоб	43361	50440
Якут-07 об	11197	53805
НижгорОбл3	30591	30564

Источник: ММВБ.

ТОР-5 изменение цены Корпоративные

Выпуск	Изменение цены, %	
	рост	падение
Парнас-М 2	5.79	
КОПЕЙКА 02	2.02	
АдаманФ2об	1.84	
МОИА 02	1.67	
РЖД-06обл	1.58	
Арбат 01		-1.50
ТрансТС 01		-2.00
Интурист-1		-2.05
ПЭБЛизинг		-2.06
Виват-фин1		-3.85

Источник: ММВБ.

ТОР-10 обороты Корпоративные

Выпуск	Оборот, тыс. руб.	
	ММВБ	РСП
ЮТК-03 об.	300	2980281
МвидеоФ-01	9999	1989975
ГАЗПРОМ А8	73286	381466
РЖД-06обл	377434	60670
Юнимилк 01	0	396299
ФСК ЭЭС-05	48276	244233
МДМ-Банк03	0	270640
ГЭС 01	5790	238355
ОГК-5 об-1	30683	213429
ФСК ЭЭС-03	11043	200450

Источник: ММВБ.

ТОР-5 изменение цены Еврооблигации

Выпуск	Изменение цены, %	
	рост	падение
СИНЕК-15	1.45	
МБРР-16	1.00	
НКНХ-15	0.50	
НомосБ-09	0.40	
Arges-14	0.31	
Б.Москвы-13		-0.20
РуссСтан-11		-0.26
Иркут-09		-0.29
РуссСтан-10		-0.46
Газпром-34		-0.70

Источник: ММВБ.

Индексы ГК «Регион»

	Значение	Изменение, %							Капитализация (млн руб.)
		1 день	1 неделя	1 месяц	квартал	полгода	год	YTD*	
ИНДЕКСЫ ВОЗВРАТА НА ИНВЕСТИЦИИ									
Корпоративные облигации									
Общий	222,46	0,07	0,35	0,72	0,87	3,58	8,10	6,06	1 108 244
1-й Эшелон	209,38	0,10	0,63	1,06	0,42	3,06	6,82	5,20	227 554
2-й Эшелон	219,68	0,08	0,30	0,59	0,73	3,15	7,36	5,38	540 820
3-й Эшелон	230,83	0,03	0,25	0,68	1,47	4,65	10,31	7,78	339 870
Банки и ФК	204,41	0,12	0,27	0,59	0,17	2,84	7,39	5,44	315 537
Машиностроение	224,49	0,13	0,26	0,74	1,99	4,62	9,36	7,04	95 379
Металлургия	212,91	0,05	0,16	0,68	1,16	4,01	8,71	6,51	82 265
Нефть и Газ	205,71	-0,11	0,47	0,86	2,18	4,41	6,39	4,70	81 564
Пищевая	236,06	0,09	0,38	1,05	1,57	4,35	9,72	7,72	77 189
Строительство	200,23	0,04	0,44	0,57	0,95	3,86	10,02	7,45	67 398
Телекомы	238,30	0,03	0,73	0,97	0,89	3,35	8,21	5,78	64 927
Торговля	181,07	0,03	0,15	0,20	0,37	3,71	8,45	6,75	119 955
Транспорт	193,87	0,46	1,19	1,50	1,04	3,69	7,63	5,86	49 179
Химия и Нефтехимия	214,75	0,04	0,45	0,54	0,83	3,26	7,62	5,59	27 202
Цел-бумажная	170,00	0,01	-0,44	0,18	0,91	3,84	9,32	6,70	5 011
Энергетика	190,91	-0,05	0,34	0,97	0,14	2,62	6,68	4,89	103 506
Котировальный лист А1	120,27	0,07	0,60	1,02	0,47	3,16	7,65	5,63	133 013
Котировальный лист А2	120,11	0,15	0,58	0,87	2,05	4,99	7,77	5,96	54 778
Котировальный лист Б	121,10	0,03	0,10	0,71	0,79	3,57	8,09	6,01	209 809
Котировальный лист ВС	123,04	0,08	0,35	0,67	0,94	3,62	8,23	6,19	689 809
Муниципальные облигации									
Общий	212,49	0,04	0,46	1,01	0,90	3,33	7,33	5,27	234 293
Москва	194,76	0,05	0,44	1,06	0,79	3,04	6,85	5,07	80 657
Субфедеральные	243,29	0,01	0,46	0,99	0,94	3,49	7,52	5,35	141 482
Муниципальные обр.	203,08	0,26	0,61	1,00	1,21	3,50	8,48	5,51	12 153
Котировальный лист А1	121,14	0,06	0,43	1,15	1,12	3,39	7,29	5,27	151 352
Котировальный лист А2	112,44	0,22	0,42	0,31	1,26	3,41	6,76	4,97	8 841
Котировальный лист Б	126,86	0,02	0,17	1,84	4,09	5,98	9,86	7,43	474
Котировальный лист ВС	123,95	-0,03	0,52	0,83	0,42	3,22	7,52	5,37	73 626
Федеральные облигации									
ОФЗ	189,62	0,03	0,09	1,25	0,97	3,03	6,44	4,87	663 782

*к 1 января 2007 года

Индексы ГК «Регион»

	Значение	Изменение, %							Объем торгов (млн руб.)
		1 день	1 неделя	1 месяц	квартал	полгода	год	YTD*	
ЦЕНОВЫЕ ИНДЕКСЫ									
Корпоративные облигации									
Общий	111,82	0,04	0,19	-0,06	-1,36	-0,88	-1,01	-0,85	15 614
1-й Эшелон	117,68	0,09	0,50	0,45	-1,36	-0,52	-0,48	-0,34	4 111
2-й Эшелон	108,99	0,05	0,14	-0,16	-1,44	-1,18	-1,48	-1,32	9 730
3-й Эшелон	103,48	-0,00	0,05	-0,24	-1,20	-0,68	-0,66	-0,55	1 774
Банки и ФК	110,79	0,10	0,11	-0,15	-1,93	-1,31	-1,02	-0,94	2 847
Машиностроение	105,62	0,11	0,09	-0,02	-0,24	0,16	0,11	0,07	918
Металлургия	111,65	0,02	-0,01	-0,10	-1,08	-0,43	-0,34	-0,39	245
Нефть и Газ	110,02	-0,14	0,31	0,13	0,07	0,21	-2,00	-1,68	1 372
Пищевая	105,53	0,06	0,18	0,15	-1,00	-0,79	-0,86	-0,36	858
Строительство	102,84	0,01	0,24	-0,33	-1,67	-1,48	-1,07	-0,90	587
Телекомы	115,62	0,00	0,57	0,17	-1,37	-1,23	-1,19	-1,32	3 567
Торговля	104,55	0,00	-0,04	-0,66	-2,11	-1,27	-1,82	-1,06	2 754
Транспорт	105,97	0,45	1,06	0,79	-1,03	-0,38	-0,48	-0,36	673
Химия и Нефтехимия	108,87	0,01	0,28	-0,27	-1,50	-1,43	-1,91	-1,60	73
Цел-бумажная	97,71	-0,02	-0,67	-0,75	-1,65	-1,21	-1,14	-1,17	1
Энергетика	111,24	-0,08	0,20	0,30	-1,79	-1,23	-1,21	-1,09	1 509
Котировальный лист А1	99,43	0,05	0,45	0,30	-1,60	-0,92	-0,63	-0,68	1 018
Котировальный лист А2	99,75	0,13	0,45	0,21	0,11	1,13	-0,24	-0,01	3 400
Котировальный лист Б	98,30	-0,00	-0,08	-0,10	-1,52	-1,03	-1,18	-1,06	2 229
Котировальный лист ВС	99,38	0,06	0,18	-0,11	-1,32	-0,92	-1,04	-0,85	8 269
Муниципальные облигации									
Общий	111,01	0,01	0,30	0,24	-1,32	-1,15	-1,85	-1,68	1 923
Москва	103,65	0,02	0,27	0,26	-1,52	-1,56	-2,46	-2,02	27
Субфедеральные	123,02	-0,01	0,30	0,24	-1,24	-0,92	-1,55	-1,50	1 599
Муниципальные обр.	108,19	0,24	0,44	0,22	-1,04	-1,05	-1,09	-1,58	297
Котировальный лист А1	97,85	0,03	0,26	0,35	-1,18	-1,22	-2,13	-1,86	396
Котировальный лист А2	95,75	0,19	0,23	-0,62	-1,35	-1,78	-3,15	-2,80	85
Котировальный лист Б	101,01	0,00	0,00	1,08	1,83	1,28	0,24	0,15	0
Котировальный лист ВС	102,09	-0,05	0,38	0,13	-1,62	-0,90	-1,00	-1,07	1 442
Федеральные облигации									
ОФЗ	114,82	0,01	-0,04	0,63	-0,84	-0,57	-0,97	-0,75	7 126

*к 1 января 2007 года

Индексы ГК «Регион»

	Значение	Изменение, б.п.							Дюрация, лет
		1 день	1 неделя	1 месяц	квартал	полгода	год	YTD*	
ИНДЕКСЫ ДОХОДНОСТИ									
Корпоративные облигации									
Общий	9,69	-7	-15	12	155	114	136	119	1,5
1-й Эшелон	7,16	-3	-15	-9	118	21	67	32	2,5
2-й Эшелон	9,49	-4	-13	21	144	123	129	100	1,5
3-й Эшелон	12,28	-15	-23	19	197	164	162	191	0,9
Банки и ФК	9,39	-5	5	41	213	181	168	153	1,6
Машиностроение	9,29	-7	-18	-33	37	43	56	-23	1,1
Металлургия	9,41	1	-10	-1	101	55	67	53	1,3
Нефть и Газ	9,20	7	-5	13	61	55	176	164	2,4
Пищевая	11,49	-6	-5	22	152	163	232	150	1,1
Строительство	11,67	-75	-84	-41	129	134	83	130	1,1
Телекомы	8,14	-3	-42	-44	103	65	12	58	1,3
Торговля	11,95	-2	-14	66	287	136	174	134	1,3
Транспорт	8,22	-26	-70	-42	87	41	100	62	1,9
Химия и Нефтехимия	9,56	-7	-32	43	138	61	203	202	1,2
Цел-бумажная	14,83	0	-222	300	416	493	403	655	0,8
Энергетика	8,10	5	-14	-17	89	85	83	71	2,3
Котировальный лист А1	8,43	-3	-32	-17	123	100	144	131	1,8
Котировальный лист А2	7,24	-0	-7	7	-9	22	18	112	2,7
Котировальный лист Б	9,81	8	3	25	137	105	128	134	1,5
Котировальный лист ВС	10,10	-10	-15	18	181	123	153	137	1,4
Муниципальные облигации									
Общий	7,21	-0	-16	8	60	45	56	79	2,8
Москва	6,51	-3	-16	23	73	36	52	94	3,3
Субфедеральные	7,50	2	-14	2	52	42	38	51	2,6
Муниципальные обр.	8,36	-16	-32	-26	42	23	23	76	1,6
Котировальный лист А1	6,88	-0	-15	15	68	43	49	81	2,7
Котировальный лист А2	8,12	-13	-24	31	59	52	69	46	1,6
Котировальный лист Б	5,01	-1	-10	-183	-307	-296	-285	-247	0,7
Котировальный лист ВС	7,81	4	-14	-3	54	45	39	45	3,1
Федеральные облигации									
ОФЗ	6,14	4	-1	-18	22	-4	3	-2	3,9

*к 1 января 2007 года

Индексы ГК «Регион»

	Значение	Изменение						
		1 день	1 неделя	1 месяц	квартал	полгода	год	YTD*
ИНДЕКС А1								
Total Return (%)	120,76	0,06	0,51	1,09	0,81	3,26	7,36	5,33
Price (%)	98,22	0,04	0,35	0,33	-1,38	-1,12	-1,65	-1,47
Yield (bp)	7,59	-2	-23	3	96	75	107	124
Капитализация (млн руб.)	284 365	2497	3743	5651	12737	28640	60102	55250
Объем в обращении (млн руб.)	270 651	2300	2300	4300	15500	30701	63171	57851
Дюрация (лет)	2,27	-0,01	-0,02	-0,08	-0,27	-0,36	-0,37	-0,35

*к 1 января 2007 года

Итоги торгов корпоративными облигациями

Эмитент	Объем, млн руб.	Купон, %	НКД, %	Оферта			Погашение			Цена, %				Доходность, %			Объем сделок, тыс. руб.	
				дата	дней	дюрация, лет	дата	дней	дюрация, лет	спрос	предл.	срвз.	изм.	к оферте	к погаш.	текущая	биржевой	РПС
Абсолют 02	1000	8.00	0.329			-	30.06.08	258	0.69	-	100.00	100.00	0.00	-	8.24	8.00	1	0
АВТОВАЗБ-1	800	11.95	0.360	04.04.08	178	0.46	02.04.10	899	-	97.37	97.64	97.43	-0.05	18.99	-	12.26	983	0
АВТОВАЗоб3	5000	7.70	2.363	24.06.08	258	0.67	22.06.10	980	-	99.00	99.89	99.19	0.44	9.11	-	7.76	9919	40672
АВТОВАЗоб4	5000	7.80	2.992	26.05.09	590	1.50	20.05.14	2408	-	97.60	99.80	99.50	1.05	8.29	-	7.83	9959	100153
АвтомирФ-2	2000	10.75	3.269	24.12.08	451	1.12	23.06.10	981	-	97.75	98.00	97.89	-0.11	13.08	-	10.98	4209	0
Автоприбор	500	12.80	5.856	31.10.07	20	0.04	29.04.09	561	-	99.75	99.90	99.80	0.30	18.14	-	12.82	499	0
АдаманФ1об	500	12.10	4.343			-	05.06.08	233	0.61	99.40	99.75	99.48	-0.02	-	13.33	12.16	5928	0
АдаманФ2об	2000	11.25	1.664	20.11.08	401	1.03	20.05.10	947	-	97.10	98.85	98.85	1.84	12.96	-	11.38	699	32045
АИЖК 5об	2200	7.35	0.020			-	15.10.12	1826	3.86	99.30	100.20	99.70	0.47	-	7.64	7.37	0	29909
АИЖК 7об	4000	7.68	0.021			-	15.07.16	3195	5.93	101.20	101.34	101.24	0.08	-	7.68	7.58	13414	150178
АИЖК 8об	5000	7.63	0.648	15.03.14	2342	4.65	15.06.18	3895	5.19	100.95	101.15	101.07	0.10	7.61	7.63	7.54	5064	55260
АИЖК 9об	5000	7.49	1.272	15.02.15	2679	5.15	15.02.17	3410	5.47	100.08	100.32	100.16	0.12	7.67	7.67	7.47	7011	0
АИЖК КО-02	1000	9.00	1.208			-	23.08.11	1407	2.75	99.70	100.20	100.00	0.02	-	9.20	9.00	14260	0
АиФМПфин 1	1500	11.75	3.799	19.12.07	66	0.18	17.06.09	610	-	99.70	99.75	99.75	0.23	13.41	-	11.77	3990	0
АК БАРС-02	1500	8.00	1.797			-	22.01.09	464	1.21	98.00	99.40	99.00	0.28	-	9.03	8.08	20195	0
Аладушкин2	1000	12.30	4.684	25.11.09	778	1.84	23.11.11	1499	-	99.45	99.75	99.53	0.18	12.94	-	12.35	513	0
Альянс-01	3000	8.92	0.660	16.09.09	703	1.79	14.09.11	1429	-	98.75	99.50	98.74	-0.57	9.88	-	9.03	6813	0
АМТЕЛ-Ф 01	1200	8.00	3.332			-	15.11.07	30	0.08	99.10	99.20	99.16	0.06	-	19.30	8.06	1184	0
АптЗби6 об	3000	9.89	2.845	03.07.08	261	0.69	30.06.09	623	1.57	99.61	100.10	99.57	0.32	12.95	10.41	9.93	29	2338
Арбат 01	1500	10.50	3.337			-	20.06.08	248	0.65	97.01	99.60	97.50	-1.50	-	14.95	10.76	503	0
Аркада-02	700	13.31	2.006			-	20.02.09	493	0.99	98.50	99.30	98.71	-0.29	-	15.18	13.48	24488	0
Аркада-03	1200	13.65	0.449	02.10.08	360	0.93	31.03.11	1262	-	98.30	98.80	98.80	-0.27	15.58	-	13.81	93	0
Атлант-М 1	1000	12.25	5.101	15.11.07	30	0.08	13.11.08	394	0.99	99.50	99.85	99.85	0.35	14.27	12.76	12.26	9	0
Балтимор03	800	11.25	4.685	15.11.07	37	0.08	15.05.08	212	-	99.71	99.85	99.72	0.15	14.98	-	11.28	208	0
БАНАНА-М-1	1000	11.25	5.301	26.10.07	12	0.03	23.10.09	738	-	-	-	100.00	0.10	11.26	-	11.25	21518	50010
БАНАНА-М-2	1500	11.50	1.922	12.02.09	493	1.25	12.08.10	1031	-	96.00	96.50	96.50	0.00	14.98	-	11.91	482	0
БанкСОЮЗ01	1000	9.25	2.078			-	24.04.08	191	0.51	99.90	100.20	99.90	0.01	-	9.78	9.25	426	0
БанкСОЮЗ02	2000	8.37	0.275	09.04.08	176	0.48	05.10.09	720	1.85	100.00	100.15	100.00	0.15	9.41	8.54	8.37	38004	50000

Итоги торгов корпоративными облигациями

Эмитент	Объем, млн руб.	Купон, %	НКД, %	Оферта			Погашение			Цена, %				Доходность, %			Объем сделок, тыс. руб.	
				дата	дней	дюрация, лет	дата	дней	дюрация, лет	спрос	предл.	срвз.	изм.	к оферте	к погаш.	текущая	биржевой	РПС
Бахетле-1	1000	11.25	4.500	21.05.08	225	0.57	19.05.10	946	-	99.40	100.00	99.45	0.45	12.56	-	11.31	1989	4972
Белон 01	1500	9.10	3.291	-	-	-	03.06.09	596	1.51	-	-	100.09	0.00	-	9.23	9.09	960	0
БелФрегат1	1000	14.50	1.311	13.12.07	58	0.16	17.12.09	793	-	98.91	99.49	99.00	0.00	22.62	-	14.64	19193	0
БородинФ-1	2500	10.50	3.395	18.06.08	251	0.65	15.12.10	1156	-	-	99.50	99.00	0.00	12.40	-	10.60	4950	0
Бразерск 1	500	12.50	0.856	21.12.07	66	0.18	25.12.09	801	-	99.00	100.00	99.74	0.00	14.67	-	12.53	2044	0
Вагонмаш 1	300	13.50	4.327	-	-	-	19.06.08	247	0.65	101.50	101.70	101.70	-1.25	-	11.06	13.27	30	0
Вежа-Инв-1	700	12.75	1.467	04.03.08	149	0.38	02.03.10	868	-	98.40	99.90	98.75	0.05	16.77	-	12.91	29634	0
Виват-фин1	1000	12.00	5.753	21.10.08	373	0.93	20.04.10	917	-	95.00	98.50	95.00	-3.85	18.35	-	12.63	8930	0
ВикторияФ	1500	10.40	2.137	-	-	-	29.01.09	471	1.22	99.67	99.80	99.73	-0.10	-	10.88	10.42	61	0
ВикторияФ2	1500	10.89	1.671	-	-	-	16.02.10	854	2.10	99.31	99.75	99.53	0.53	-	11.42	10.94	1	0
ВлгТлкВТ-3	2300	8.50	3.097	-	-	-	30.11.10	1141	1.92	101.50	101.70	101.68	0.03	-	7.76	8.36	7778	0
ВМУ-Фин 01	1500	11.00	3.375	25.12.07	70	0.19	22.12.09	798	-	99.66	99.85	99.90	0.14	11.67	-	11.01	316	24173
ВостСервФ1	1500	10.99	0.994	13.03.08	153	0.41	10.09.09	695	-	98.21	99.80	99.20	-0.63	13.42	-	11.07	2341	0
ВТК 1	1000	12.50	3.973	21.12.07	86	0.18	18.12.09	794	-	99.05	99.93	99.92	-0.01	13.11	-	12.51	2647	0
Газбанк 01	750	10.50	4.229	20.11.07	38	0.10	25.11.08	406	-	99.65	100.00	99.75	0.75	13.35	-	10.52	507	0
ГАЗПРОМ А4	5000	8.22	1.396	-	-	-	10.02.10	848	2.14	103.00	103.05	102.95	0.06	-	6.93	7.98	125779	5150
ГАЗПРОМ А7	5000	6.79	3.088	-	-	-	29.10.09	744	1.88	100.00	100.25	100.00	-0.05	-	6.90	6.79	2002	0
ГАЗПРОМ А8	5000	7.00	3.184	-	-	-	27.10.11	1472	3.47	100.16	100.55	100.49	-0.08	-	6.98	6.96	73286	381466
ГАЗПРОМ А9	5000	7.23	1.089	-	-	-	12.02.14	2311	5.15	101.25	101.57	101.32	-0.03	-	7.09	7.13	14439	80973
ГАЗФин 01	5000	8.49	1.465	12.02.08	121	0.33	08.02.11	1211	-	99.90	100.00	100.00	0.02	8.61	-	8.49	67079	68981
ГидроОГК-1	5000	8.10	2.308	-	-	-	29.06.11	1352	3.21	101.90	102.25	102.25	0.15	-	7.53	7.92	1	0
ГлМосСтр-2	4000	10.00	0.712	24.03.08	160	0.44	17.03.11	1248	-	100.03	100.06	100.00	0.00	12.02	-	10.00	27014	0
ГЛОБЭКС 01	2000	11.00	1.025	13.03.08	149	0.41	15.03.10	881	2.17	98.50	98.90	98.60	-0.40	15.11	10.75	11.15	1579	0
ГСС 01	5000	7.85	0.409	24.09.09	714	1.83	26.03.17	3449	-	98.25	98.80	98.50	0.25	8.89	-	7.97	197	98675
ГТ-ТЭЦ 4об	2000	10.71	1.203	-	-	-	02.09.09	687	1.73	97.00	98.00	97.16	0.16	-	12.82	11.02	3886	59601
ГЭС 01	1500	8.00	2.433	-	-	-	20.06.12	1709	3.89	96.00	96.50	96.50	-0.05	-	9.12	8.29	5790	238355
ДжейЭфСиг1	2000	9.25	4.384	23.10.08	387	0.96	20.10.11	1465	-	96.03	97.00	96.00	-0.62	14.03	-	9.63	0	88141
ДЗ-Фин -1	400	11.00	4.340	-	-	-	23.05.08	220	0.58	-	100.49	97.84	0.04	-	15.37	11.24	2727	0

Итоги торгов корпоративными облигациями

Эмитент	Объем, млн руб.	Купон, %	НКД, %	Оферта			Погашение			Цена, %				Доходность, %			Объем сделок, тыс. руб.	
				дата	дней	дюрация, лет	дата	дней	дюрация, лет	спрос	предл.	срвз.	изм.	к оферте	к погаш.	текущая	биржевой	РПС
ДМЦЕНТРОб1	1150	8.50	3.097	-	-	-	26.05.15	2779	5.57	98.20	98.50	98.20	-0.10	-	9.02	8.65	392	0
ДымКолбПр1	800	10.99	4.968	02.05.08	207	0.52	30.10.09	745	-	99.00	99.60	99.60	0.10	12.09	-	11.03	30	0
ЕБРР 01обл *	5000	4.75	0.807	-	-	-	12.05.10	939	2.42	99.99	100.15	99.96	-0.10	-	4.85	4.75	1727	0
ЕврокомФК1	1000	11.50	3.655	21.12.07	70	0.18	18.12.09	794	-	-	-	99.85	0.38	12.51	-	11.51	1	9985
Евросервис	1500	13.25	1.016	-	-	-	18.12.07	63	0.17	99.90	100.25	100.00	-0.01	-	13.85	13.25	77755	100000
Евросеть-2	3000	10.25	3.735	04.12.07	52	0.13	02.06.09	595	-	99.46	99.60	99.59	0.08	13.62	-	10.29	21239	0
ЖилсоцФ-1	600	11.50	5.451	03.11.07	18	0.05	22.10.09	737	1.82	99.80	-	99.93	-0.07	10.95	7.22	11.50	3101	0
ЖК-Финанс1	1000	14.00	0.997	20.12.07	65	0.18	24.12.09	800	-	98.85	99.20	99.02	-0.08	21.13	-	14.13	37371	0
Зенит 2обл	2000	8.39	1.379	-	-	-	16.02.09	489	1.28	99.00	99.17	99.17	0.48	-	9.25	8.46	18842	29700
Зенит 3обл	3000	8.45	3.542	14.11.07	32	0.08	09.11.11	1485	-	99.97	100.04	99.99	0.04	8.61	-	8.45	3099	0
Зенит 4обл	3000	8.13	0.267	04.04.08	176	0.47	06.04.10	903	-	99.60	99.75	99.60	0.21	9.21	-	8.16	20418	19910
ЗолСелигд2	500	13.00	3.953	25.06.08	260	0.66	21.12.11	1527	-	97.00	98.80	100.00	-1.00	13.34	-	13.00	30000	0
ИнкомЛада1	490	12.00	1.243	-	-	-	22.11.07	37	0.10	99.80	100.00	99.82	-0.04	-	14.42	12.02	169	0
ИнкомЛада2	1400	12.00	1.973	15.02.08	127	0.33	12.02.10	850	-	99.60	99.94	99.90	-0.05	12.86	-	12.01	6593	0
Инмарко 1	1000	10.50	3.337	21.12.07	70	0.18	19.12.08	430	-	-	100.03	99.76	0.11	12.03	-	10.52	20950	0
Инпром 02	1000	8.80	2.146	15.01.09	464	1.19	15.07.10	1003	-	99.20	99.50	99.50	-0.07	9.42	-	8.84	5004	0
Инпром 03	1300	8.95	3.580	19.11.08	402	1.03	18.05.11	1310	-	99.40	99.80	99.70	-0.04	9.44	-	8.97	1595	0
Интурист-1	1000	9.00	4.290	-	-	-	21.04.10	918	2.21	98.25	98.75	97.90	-2.05	-	10.21	9.19	14440	83704
ИРКУТ-03об	3250	8.74	0.623	-	-	-	16.09.10	1066	2.63	100.60	103.00	102.50	0.20	-	7.91	8.52	21832	0
Искрасофт2	300	13.30	1.530	04.03.08	140	0.38	02.03.10	868	2.09	102.00	102.65	102.90	-0.05	5.59	12.20	12.92	20	0
КААД-2	3000	10.50	4.171	22.11.07	39	0.10	22.05.08	219	-	99.95	100.04	99.95	-0.05	11.07	-	10.50	499	44477
Камаз-Фин2	1500	8.45	0.579	20.03.09	526	1.37	17.09.10	1067	-	99.50	99.65	99.51	0.12	9.01	-	8.49	27862	0
КамскДол 3	500	12.80	1.157	09.06.08	237	0.63	04.06.09	597	-	100.00	100.20	100.03	-0.07	13.36	-	12.79	424	0
Карус.Ф 01	3000	9.75	0.695	18.09.08	338	0.90	12.09.13	2158	-	99.51	99.80	99.57	0.18	10.49	-	9.79	29870	59820
КБРенКап-1	2000	10.45	1.202	02.09.08	328	0.86	02.03.10	868	-	98.70	99.10	99.00	0.02	11.98	-	10.55	4950	0
КИТФинБ-02	2000	10.00	0.849	17.09.08	344	0.90	23.03.10	889	-	99.75	99.88	99.85	0.15	10.41	-	10.01	514	0
КМЗ-Фин 01	2000	9.50	3.227	12.06.08	247	0.64	10.06.10	968	-	99.30	99.90	99.46	-0.04	10.60	-	9.55	9440	0
Кокс 01	3000	8.95	2.182	-	-	-	16.07.09	639	1.63	99.70	99.90	99.83	0.05	-	9.25	8.96	10082	59880

Итоги торгов корпоративными облигациями

Эмитент	Объем, млн руб.	Купон, %	НКД, %	Оферта			Погашение			Цена, %				Доходность, %			Объем сделок, тыс. руб.	
				дата	дней	дюрация, лет	дата	дней	дюрация, лет	спрос	предл.	срвз.	изм.	к оферте	к погаш.	текущая	биржевой	РПС
Кокс 02	5000	8.70	0.620	18.03.10	888	2.22	15.03.12	1612	-	98.40	99.10	98.50	0.15	9.62	-	8.83	1970	543
КОПЕЙКА 01	1200	9.40	0.721	-	-	-	17.06.08	245	0.65	95.53	97.00	96.00	0.75	-	16.74	9.79	4800	0
КОПЕЙКА 02	4000	8.70	1.311	18.02.09	505	1.26	15.02.12	1583	-	92.01	93.00	93.02	2.02	15.31	-	9.35	28981	0
КОПЕЙКА 03	4000	9.80	1.477	20.08.08	309	0.81	15.02.12	1583	3.51	95.00	95.25	94.72	0.23	16.35	11.85	10.34	56151	0
КриогенФ 1	1000	11.20	3.652	17.06.08	248	0.64	15.12.09	791	-	99.02	99.15	98.98	0.10	13.18	-	11.31	233	0
Кубаньэн-1	3000	7.85	1.785	-	-	-	21.07.10	1009	1.85	98.55	98.70	98.55	0.05	-	8.83	7.96	2809	137930
ЛОМО 03	1000	12.50	1.027	10.09.08	338	0.88	05.09.09	690	-	99.15	99.20	99.10	-0.02	14.02	-	12.61	10383	59460
ЛСР 01 обл	1000	10.00	0.712	-	-	-	20.03.08	156	0.43	100.01	100.50	100.00	0.00	-	10.21	10.00	600	0
Лукойл2обл	6000	7.25	2.920	20.11.07	35	-	17.11.09	763	1.92	100.81	101.00	100.88	0.23	-	6.90	7.18	2017	0
Лукойл3обл	8000	7.10	2.412	-	-	-	08.12.11	1514	3.58	100.45	100.53	100.44	-0.12	-	7.09	7.06	77065	130535
Лукойл4обл	6000	7.40	2.514	-	-	-	05.12.13	2242	4.94	101.80	101.90	101.73	0.02	-	7.17	7.27	35762	122110
Магnezит 1	1500	8.25	2.645	-	-	-	18.12.08	429	1.12	98.00	100.00	99.00	-1.00	-	9.36	8.33	2673	0
Магnezит 2	2500	8.75	0.432	28.09.09	720	1.83	28.03.11	1259	-	98.00	99.79	99.79	0.00	9.06	-	8.76	548	0
МагнитФ 01	2000	9.34	3.736	-	-	-	19.11.08	400	1.03	100.40	100.80	100.75	0.35	-	8.78	9.27	519	0
МагнитФ 02	5000	8.20	0.404	26.03.10	894	2.25	23.03.12	1620	-	97.05	98.30	97.05	-0.95	9.80	-	8.44	849	0
МаирИнв-02	1000	10.80	4.142	-	-	-	27.11.07	42	0.12	99.00	100.00	99.87	0.04	-	12.07	10.81	1662	0
МаирИнв-03	2000	11.15	0.397	-	-	-	01.04.09	533	1.04	-	98.50	98.00	0.00	-	13.63	11.37	330	0
МарийНПЗ	800	11.10	3.619	-	-	-	16.12.08	427	1.09	-	99.90	98.00	-1.41	-	13.38	11.32	490	0
МарийНПЗ 2	1500	12.00	3.847	19.06.08	261	0.65	16.12.10	1157	-	99.40	99.79	99.48	0.23	13.17	-	12.06	4575	0
МартаФин 1	700	14.84	5.895	-	-	-	22.05.08	219	0.56	97.90	98.10	97.95	-0.65	-	19.37	15.15	325	0
МартаФин 2	1000	12.00	4.307	18.12.07	63	0.17	06.12.09	782	1.87	99.10	100.15	99.52	0.03	15.27	12.62	12.05	149	0
МартаФин 3	2000	13.07	2.650	01.02.08	113	0.30	02.08.11	1386	-	97.80	97.90	97.75	-0.14	22.13	-	13.37	29441	0
МастерБ-2	1000	11.50	4.537	-	-	-	23.05.08	220	0.58	98.00	99.80	99.08	-0.12	-	13.51	11.60	646	0
МастерБ-3	1200	11.75	4.249	05.12.07	59	0.14	30.11.11	1506	-	99.70	100.00	100.00	0.15	11.83	-	11.75	160	0
МатрицаФ-1	1200	12.00	4.110	-	-	-	10.12.08	421	1.07	97.00	97.45	97.45	0.57	-	14.96	12.31	29	0
МахеевФин1	600	12.30	4.415	05.06.08	240	0.61	03.06.10	961	-	97.00	97.90	97.25	0.15	17.66	-	12.64	9	0
МвидеоФ-01	2000	10.00	4.000	21.11.07	42	0.10	18.11.09	764	-	96.50	100.00	99.99	0.14	10.15	-	10.00	9999	1989975
МГТС-05 об	1500	7.10	2.723	27.05.08	225	0.60	25.05.10	952	-	99.50	100.00	99.65	-0.01	7.82	-	7.12	121415	0

Итоги торгов корпоративными облигациями

Эмитент	Объем, млн руб.	Купон, %	НКД, %	Оферта			Погашение			Цена, %				Доходность, %			Объем сделок, тыс. руб.	
				дата	дней	дюрация, лет	дата	дней	дюрация, лет	спрос	предл.	срвз.	изм.	к оферте	к погаш.	текущая	биржевой	РПС
МДМ-Банк03	6000	8.50	0.279	02.10.08	357	0.95	01.10.09	716	-	99.20	99.50	99.50	0.65	9.25	-	8.54	0	270640
МегаФонЗоб	3000	9.25	0.000	-	-	-	15.04.08	182	0.50	100.80	101.00	101.00	0.27	-	7.30	9.15	216	0
МедведьФ 1	750	12.80	1.438	03.09.08	330	0.84	01.09.10	1051	-	99.00	99.70	99.69	0.77	13.83	-	12.84	22	0
Метзавод	2000	8.75	1.103	-	-	-	27.02.09	500	1.31	97.50	98.05	100.00	1.31	-	8.93	8.75	10000	0
Метсерв-Ф1	1500	10.50	3.999	28.05.08	234	0.59	23.05.12	1681	-	99.60	99.90	99.80	0.02	11.09	-	10.52	7790	0
Мечел 2об	5000	8.40	2.716	16.06.10	977	2.39	12.06.13	2066	-	102.20	102.38	102.24	0.21	7.59	-	8.21	4616	0
МЗБанк1	800	11.65	4.852	16.11.07	31	0.08	17.11.09	763	1.83	-	100.00	99.80	0.00	14.23	12.09	11.67	499	0
МИАН-Дев-1	2000	12.37	1.423	11.03.08	147	0.40	02.03.10	868	-	89.51	90.29	89.82	-0.74	46.63	-	13.77	2937	0
Миннеско-1	500	13.75	4.671	-	-	-	10.12.09	786	1.85	-	101.00	100.30	0.10	-	14.02	13.70	1183	0
Миракс 01	1000	10.50	1.611	-	-	-	19.08.08	308	0.82	100.10	100.48	99.89	0.09	-	10.89	10.51	6927	0
Миракс 02	3000	10.99	0.783	-	-	-	17.09.09	702	1.78	100.60	102.00	101.00	-0.47	-	10.66	10.88	53802	37892
МираторгФ1	2500	11.25	2.096	05.02.09	480	1.23	02.08.12	1752	-	-	98.50	99.22	-0.21	12.23	-	11.33	2480	68775
МИРФинанс1	1000	10.50	3.193	-	-	-	27.12.07	72	0.20	99.89	100.00	100.10	0.10	-	10.06	10.49	15	0
Митлэнд-01	1000	12.50	1.918	19.02.08	132	0.34	16.02.10	854	-	-	99.99	100.00	0.02	13.06	-	12.50	5000	0
МКБ 02обл	1000	10.40	3.733	06.12.07	71	0.14	04.06.09	597	-	99.90	100.10	100.05	0.00	10.09	-	10.39	24232	0
МКБ 03обл	2000	9.50	3.071	17.12.08	435	1.11	16.06.10	974	-	97.00	99.00	98.90	0.45	10.77	-	9.60	9890	0
ММ-Фин 02	1500	11.65	3.128	08.07.08	267	0.70	03.07.12	1722	-	98.00	100.00	99.00	1.00	13.49	-	11.76	9	0
МОИА 02	2700	7.99	0.788	19.12.07	64	0.18	07.09.11	1422	2.84	97.50	100.00	100.21	1.67	6.72	8.03	7.97	8838	23935
МОИА 03	5000	7.75	2.612	-	-	-	14.06.14	2433	4.50	-	97.75	97.75	0.05	-	8.43	7.92	9775	0
МОИТК-01	2100	9.00	0.328	-	-	-	26.09.09	711	1.22	96.25	96.30	97.99	1.11	-	11.01	9.18	4118	0
МособгазФ2	3000	9.25	2.838	-	-	-	24.06.12	1713	3.16	97.00	99.00	97.02	0.02	-	10.48	9.53	1486	0
Мособлгаз1	2500	8.80	3.665	14.11.08	397	1.02	17.05.11	1309	-	-	96.85	96.90	-0.09	12.28	-	9.08	509	0
Мосэнерго1	5000	7.54	0.578	15.09.09	703	1.81	13.09.11	1428	-	100.00	100.15	100.14	-0.01	7.60	-	7.52	22932	97010
Мотовил3-1	1500	9.40	2.112	-	-	-	22.01.09	464	1.21	99.47	99.48	98.42	0.39	-	11.03	9.55	1377	0
МОЭСК-01	6000	8.05	0.772	-	-	-	06.09.11	1421	3.39	99.75	100.00	99.70	-0.04	-	8.30	8.07	29614	0
МСельПром1	1000	12.50	4.212	-	-	-	12.12.08	423	1.07	98.51	99.00	98.97	0.07	-	13.90	12.63	694	0
НатурПрод2	1000	10.75	3.505	18.12.07	65	0.17	16.06.09	609	-	98.00	99.60	99.00	-1.00	17.26	-	10.85	22327	0
НижЛенИнв	400	12.00	3.222	-	-	-	08.07.08	266	0.70	98.65	98.80	97.58	-1.17	-	15.98	12.29	24	0

Итоги торгов корпоративными облигациями

Эмитент	Объем, млн руб.	Купон, %	НКД, %	Оферта			Погашение			Цена, %				Доходность, %			Объем сделок, тыс. руб.	
				дата	дней	дюрация, лет	дата	дней	дюрация, лет	спрос	предл.	срвз.	изм.	к оферте	к погаш.	текущая	биржевой	РПС
НИКОСХИМ 2	1500	11.25	1.880	-			20.08.09	674	1.66	97.60	98.50	98.50	-0.10	-	12.73	11.42	20685	0
НИТОЛ 02	2200	11.75	3.831	18.12.07	63	0.17	15.12.09	791	1.90	98.80	99.15	99.02	0.10	11.86	12.63	11.86	5178	0
НЛК 01	500	12.45	2.558	-			31.01.08	107	0.29	97.51	98.20	98.20	-0.30	-	19.68	12.67	98	0
НОМОС 7в	3000	8.25	2.690	18.12.07	66	0.17	16.06.09	609	-	99.86	99.94	99.90	-0.02	8.92	-	8.25	25099	0
Нордтекс-1	1000	12.00	5.655	26.10.07	10	0.03	31.10.08	381	0.96	99.90	99.99	99.90	0.05	15.95	12.46	12.01	855	0
НЭФИС-02	1000	10.20	3.298	18.06.08	253	0.65	16.12.09	792	-	99.20	99.80	99.50	1.20	11.24	-	10.25	9950	0
ОГК-2 01об	5000	7.70	2.173	-			01.07.10	989	2.44	97.07	97.75	97.07	0.02	-	9.13	7.93	0	0
ОГК-5 об-1	5000	7.50	0.247	01.10.09	719	1.85	29.09.11	1444	-	99.35	99.55	99.46	0.06	7.95	-	7.54	30683	213429
ОГК-6 01об	5000	7.55	3.578	22.04.10	925	2.25	19.04.12	1647	-	97.70	98.00	97.83	0.07	8.71	-	7.71	18587	9780
ОГО-агро-2	1200	12.95	1.774	-			25.02.09	498	1.06	97.70	98.98	98.90	0.13	-	10.45	13.09	20779	0
ОГО-агро-3	1500	13.50	3.773	04.07.08	262	0.68	09.07.10	997	-	99.00	99.35	99.12	-0.18	15.29	-	13.62	2667	0
ОЗНА-Фин01	500	10.80	3.728	11.12.07	59	0.15	08.12.09	784	-	99.50	99.90	99.69	-0.21	13.07	-	10.83	827	0
Орхидея 01	1000	13.00	0.178	10.07.08	272	0.71	09.04.09	541	-	99.50	100.00	99.76	0.26	14.03	-	13.03	489	20550
Открытие01	125	11.00	1.187	-			11.11.08	392	0.55	98.60	99.40	99.10	0.05	-	13.26	11.10	35	0
Очаково-02	1050	8.50	0.408	-			19.09.08	339	0.70	97.70	98.89	97.80	0.55	-	12.14	8.69	68	12918
ПаркетХол1	300	11.00	0.362	02.10.08	361	0.93	01.04.10	898	-	99.75	100.70	100.09	-0.11	11.35	-	10.99	6005	0
Парнас-М 2	1000	10.80	1.598	19.11.09	771	1.87	17.11.11	1493	-	94.10	97.00	100.04	5.79	11.22	-	10.79	10904	0
ПЕНОПЛЭКС1	1500	11.25	3.606	19.06.08	252	0.65	17.12.09	793	-	98.80	99.60	98.76	0.16	13.59	-	11.39	1036	0
Петрокомб2	3000	8.50	1.095	-			31.08.09	685	1.76	98.40	100.00	98.94	0.65	-	9.32	8.59	46504	0
ПИА АИЖК А	2900	6.94	1.179	15.05.17	3499	2.91	15.02.39	11445	2.91	99.70	99.77	99.77	0.07	7.21	7.21	6.95	9	0
ПИК-5об	840	9.20	1.059	-			20.05.08	217	0.34	99.00	99.80	99.80	0.00	-	10.15	9.21	2095	0
Полесье 01	500	12.75	2.201	13.05.08	211	0.55	11.05.10	938	-	100.00	100.50	100.22	0.19	12.91	-	12.72	501	0
Промсвб-05	4500	7.99	3.174	21.05.09	588	1.48	17.05.12	1675	-	96.00	98.50	98.00	1.00	9.58	-	8.15	2940	0
ПромТр01об	1500	9.20	2.596	-			03.07.08	261	0.69	99.00	99.40	99.05	-0.32	-	10.85	9.28	297	0
ПЭБЛизинг	500	12.48	0.684	26.03.08	169	0.44	23.09.09	708	-	-	-	102.92	-2.06	5.76	-	12.12	6	61066
РазгуляйФ2	2000	10.25	0.393	01.04.08	182	0.46	27.09.11	1442	-	99.02	99.45	99.49	0.43	11.72	-	10.30	994	0
РазгуляйФ3	3000	10.99	0.753	20.03.09	535	1.35	16.03.12	1613	-	98.75	99.25	99.00	0.29	12.10	-	11.10	495	0
РенинсФ-01	750	10.40	0.399	01.04.08	169	0.46	30.03.10	896	-	99.10	99.70	98.51	1.46	14.30	-	10.55	725	0

Итоги торгов корпоративными облигациями

Эмитент	Объем, млн руб.	Купон, %	НКД, %	Оферта			Погашение			Цена, %				Доходность, %			Объем сделок, тыс. руб.	
				дата	дней	дюрация, лет	дата	дней	дюрация, лет	спрос	предл.	срвз.	изм.	к оферте	к погаш.	текущая	биржевой	РПС
РЕТАЛ-1	1000	9.90	3.390	10.12.08	424	1.08	09.12.09	785	-	96.55	96.80	96.75	0.20	13.42	-	10.23	1935	0
РЖД-03обл	4000	8.33	3.012	-	-	-	02.12.09	778	1.95	103.05	103.20	103.10	0.11	-	6.85	8.08	5155	10310
РЖД-05обл	10000	6.67	1.498	-	-	-	22.01.09	464	1.22	100.05	100.10	100.38	0.38	-	6.44	6.64	66190	0
РЖД-06обл	10000	7.35	3.081	-	-	-	10.11.10	1121	2.73	101.10	101.20	102.56	1.58	-	6.52	7.16	377434	60670
РЖД-07обл	5000	7.55	3.165	-	-	-	07.11.12	1849	4.18	102.30	102.50	102.27	0.37	-	7.13	7.38	3068	20460
РосселлБ 2	7000	7.85	1.183	-	-	-	16.02.11	1219	2.94	100.15	100.30	100.17	0.17	-	8.02	7.83	30050	0
РосселлБ 3	10000	7.34	1.086	18.02.10	860	2.18	09.02.17	3404	-	98.90	99.07	98.89	0.12	8.02	-	7.42	42648	59436
РосселлхозБ	3000	7.20	0.809	-	-	-	04.06.08	232	0.62	99.55	99.85	99.65	-0.20	-	7.99	7.22	9	0
РОССКАТ-К1	1200	10.30	2.342	21.01.09	470	1.19	21.07.10	1009	-	96.50	97.50	97.20	0.70	13.13	-	10.59	1944	4860
Ростверт1	800	9.30	3.567	27.11.07	49	0.12	26.05.09	588	-	99.85	100.10	99.94	0.03	9.90	-	9.30	11992	0
РуссНефть1	7000	9.25	3.117	12.12.08	429	1.09	10.12.10	1151	-	88.35	89.49	88.69	-1.10	21.74	-	10.43	9355	0
РусСтанд-4	3000	8.25	0.995	-	-	-	03.03.08	139	0.38	98.90	99.00	98.98	0.29	-	11.30	8.33	47431	0
РусСтанд-5	5000	8.50	0.768	11.09.08	339	0.88	09.09.10	1059	-	96.65	97.97	97.50	0.00	11.79	-	8.71	4875	0
РусТекс 2	700	12.75	0.978	-	-	-	05.03.09	506	1.01	98.26	98.44	98.22	-0.08	-	15.13	12.98	7302	0
Русфинанс4	4000	7.74	1.272	-	-	-	12.02.10	850	2.15	97.00	97.75	97.39	-0.11	-	9.20	7.94	10712	0
РусьБанк-2	2000	9.50	1.432	22.08.08	315	0.83	22.02.10	860	-	97.15	97.99	97.15	0.05	13.53	-	9.77	1748	0
Рыбкаб-1	1000	10.75	1.237	03.03.09	507	1.31	28.02.12	1596	-	99.50	99.70	99.70	0.00	11.27	-	10.78	797	0
СалютЭнерг	3000	9.80	3.007	-	-	-	25.12.07	70	0.19	99.40	99.77	99.76	0.10	-	11.23	9.82	16353	0
СанвэйГ 01	1000	10.00	3.616	05.12.07	57	0.14	03.12.08	414	-	99.73	99.80	99.84	0.16	11.31	-	10.01	9984	0
СанИнтБрю2	4000	8.00	1.337	-	-	-	13.08.09	667	1.72	99.50	99.75	99.50	0.25	-	8.46	8.04	497	0
САНОС-02об	3000	10.00	4.219	13.11.07	28	-	10.11.09	756	1.85	102.00	102.50	102.00	-0.50	-	9.11	9.80	10200	0
СатурнНПОЗ	3500	8.75	3.116	06.12.08	421	1.08	06.06.14	2425	-	96.69	98.00	98.00	-0.50	10.92	-	8.92	980	0
СахарКо 01	2000	12.75	5.379	13.05.08	219	0.55	10.11.09	756	-	96.47	96.80	96.73	-0.02	19.84	-	13.18	7738	0
Сахатрнфг1	1500	11.90	4.304	04.06.08	239	0.61	02.12.09	778	-	99.95	100.00	99.96	0.01	12.27	-	11.90	16032	0
СвязьБанк1	2000	8.90	1.999	23.04.09	559	1.41	21.04.11	1283	-	96.65	97.45	97.00	0.00	11.54	-	9.17	4862	0
СевСтАвто2	3000	7.70	1.751	21.07.10	1012	2.50	17.07.13	2101	-	96.90	97.00	97.00	0.50	9.14	-	7.93	1940	146828
СЗТелекЗоб	3000	9.25	1.191	28.02.08	142	0.36	24.02.11	1227	-	100.40	101.50	100.50	0.13	8.09	-	9.20	10050	190855
СибАкИнь-1	1000	12.30	2.494	01.08.08	298	0.76	30.07.10	1018	-	96.05	97.20	96.76	0.76	17.44	-	12.71	7160	0

Итоги торгов корпоративными облигациями

Эмитент	Объем, млн руб.	Купон, %	НКД, %	Оферта			Погашение			Цена, %				Доходность, %			Объем сделок, тыс. руб.	
				дата	дней	дюрация, лет	дата	дней	дюрация, лет	спрос	предл.	срвз.	изм.	к оферте	к погаш.	текущая	биржевой	РПС
СибТлк-5об	3000	9.20	4.335	-			25.04.08	192	0.50	100.75	100.90	100.83	-0.07	-	7.70	9.12	15533	40340
СибТлк-6об	2000	7.85	0.559	18.09.08	341	0.91	16.09.10	1066	-	99.60	100.70	100.15	-0.45	7.82	-	7.83	2	30066
СИБУРХолд1	1500	7.70	3.354	05.11.09	757	1.88	01.11.12	1843	-	99.35	99.50	99.36	0.21	8.20	-	7.75	233	0
Синергия-2	2000	10.70	2.404	22.01.09	469	1.19	22.07.10	1010	-	96.52	98.00	96.10	-0.90	14.62	-	11.13	1290	0
СИТРОНИКС1	3000	10.00	0.575	24.03.09	527	1.37	21.09.10	1071	-	100.20	100.50	100.25	-1.25	10.04	-	9.97	5012	90000
СМАРТС 03	1000	14.10	0.541	30.09.08	353	0.93	29.09.09	714	-	99.46	99.60	99.49	-0.36	15.21	-	14.17	1792	0
СобинБ 01	2000	12.00	5.030	14.11.07	31	0.08	13.05.09	575	-	99.85	100.15	100.15	0.06	10.05	-	11.98	1	0
СодружФ-1	2500	10.45	4.953	-			22.10.09	737	1.78	96.50	98.75	98.67	0.17	-	11.51	10.59	15208	0
СОКАвто 01	1100	12.00	5.688	-			24.04.08	191	0.50	98.70	99.25	98.55	-1.45	-	15.52	12.17	1645	0
СОРУС КАП1	1200	10.20	1.900	08.11.07	25	0.06	05.11.09	751	-	99.81	99.90	99.80	0.15	13.99	-	10.22	2236	0
Спартак ТД	500	13.00	2.956	-			23.01.08	99	0.27	98.60	100.05	100.00	0.00	-	13.22	13.00	100	0
СПб-банк-1	1000	9.00	0.715	19.06.08	250	0.66	22.06.09	615	-	-	99.25	98.75	0.50	11.39	-	9.11	4937	0
СПК об.01	1000	10.20	3.912	25.11.08	408	1.04	25.05.10	952	-	-	98.90	98.90	-0.05	11.57	-	10.31	510	0
Спурт 02об	1000	10.74	1.177	05.06.08	234	0.62	31.05.12	1689	-	97.81	98.15	97.86	-0.04	15.07	-	10.97	4345	0
СТИНфин-01	300	15.50	0.595	-			01.04.08	168	0.46	100.05	100.60	100.39	-0.12	-	15.08	15.44	1034	0
СтрТрГаз02	5000	8.49	2.047	-			13.07.12	1732	3.90	94.70	95.00	94.57	-0.43	-	10.19	8.97	19	146592
СУ-155 3об	3000	10.30	1.552	20.02.08	127	0.35	15.02.12	1583	-	99.10	99.50	99.04	0.20	13.54	-	10.40	17258	0
СуварКаз-1	900	12.50	0.479	01.04.08	175	0.46	31.03.09	532	-	98.61	99.20	98.61	0.06	16.33	-	12.67	142	0
СудострБ-1	1500	9.85	2.780	-			02.07.09	625	1.58	97.00	99.60	99.55	0.55	-	10.38	9.89	33847	0
ТатфондБ 3	1500	10.00	1.534	20.11.07	37	0.10	19.05.09	581	-	99.80	100.02	100.00	-0.01	10.30	-	10.00	1610	0
Татэнерго1	1500	9.65	0.872	-			13.03.08	149	0.41	100.30	100.35	100.30	0.05	-	9.04	9.62	2942	0
ТГК-1 01	4000	7.75	0.595	16.03.10	884	2.24	11.03.14	2338	-	98.35	98.80	98.50	-0.13	8.62	-	7.86	590	19720
ТГК-10 об1	3000	7.60	2.436	18.06.09	613	1.57	17.06.10	975	-	98.46	98.67	98.62	0.34	8.67	-	7.70	19498	185175
ТГК-4 об.1	5000	7.60	2.728	04.06.09	604	1.53	31.05.12	1689	-	98.70	99.05	98.14	-0.58	9.03	-	7.74	12070	108425
ТГК-6Инв-1	2000	7.40	0.993	26.02.08	136	0.36	21.02.12	1589	-	99.25	99.55	99.53	0.43	9.00	-	7.43	2985	0
ТГК-8 01	3500	8.00	3.332	14.05.09	580	1.47	10.05.12	1668	-	99.10	99.40	99.23	-0.17	8.71	-	8.06	21335	29790
Терна-Ф 02	1500	12.60	5.454	09.11.07	33	0.07	04.11.11	1480	-	99.75	99.90	99.87	0.02	14.77	-	12.61	998	0
ТехНикольФ	3000	9.70	0.877	10.09.09	702	1.77	07.03.12	1604	-	95.50	97.10	96.62	0.13	12.06	-	10.03	141058	0

Итоги торгов корпоративными облигациями

Эмитент	Объем, млн руб.	Купон, %	НКД, %	Оферта			Погашение			Цена, %				Доходность, %			Объем сделок, тыс. руб.	
				дата	дней	дюрация, лет	дата	дней	дюрация, лет	спрос	предл.	срвз.	изм.	к оферте	к погаш.	текущая	биржевой	РПС
ТМК-02 обл	3000	7.60	0.437	-	-	-	24.03.09	525	1.38	99.90	100.10	100.10	0.12	-	7.66	7.59	600	0
ТНИКОЛЬ-Ф1	1500	10.00	4.192	14.05.08	214	0.55	11.11.09	757	-	99.05	99.30	98.93	0.16	12.29	-	10.10	15523	0
ТОАП-Фин01	2000	12.00	4.077	12.06.08	244	0.63	10.12.09	786	-	93.51	94.00	94.20	-0.03	23.02	-	12.73	3768	6167
ТрансаэроФ	2500	10.60	1.975	-	-	-	05.02.09	478	1.24	97.50	98.20	98.08	0.08	-	12.57	10.80	4904	13524
ТрансКред1	3000	7.29	2.377	-	-	-	15.06.10	973	2.41	96.15	96.90	96.20	0.20	-	9.11	7.57	4	0
ТрансКред2	3000	7.28	2.373	16.06.09	618	1.56	12.06.12	1701	-	97.30	97.98	97.48	0.28	9.13	-	7.46	4874	116868
Трансмаш-2	4000	8.60	1.437	12.02.09	492	1.27	10.02.11	1213	-	98.60	99.10	99.10	0.85	9.54	-	8.67	5946	59102
ТрансТС 01	1000	10.39	1.793	12.08.08	301	0.79	17.08.10	1036	-	98.00	98.80	98.00	-2.00	13.62	-	10.60	9	0
УБРиР-ф 02	1000	10.25	0.337	03.07.08	268	0.70	02.07.09	625	-	97.75	98.25	98.04	-0.36	13.83	-	10.45	5407	0
УЗПС 01	1500	12.00	4.077	12.06.08	246	0.63	10.06.10	968	-	96.85	97.55	97.25	-0.25	17.18	-	12.33	282	0
УМПО 2	4000	9.50	3.045	19.06.08	252	0.65	17.12.09	793	-	99.10	99.75	99.47	-0.23	10.55	-	9.55	14920	0
УралВагЗФ	2000	9.40	0.361	-	-	-	30.09.08	350	0.94	99.31	99.75	99.10	0.00	-	10.67	9.48	5946	59661
УралВагЗФ2	3000	10.10	0.360	02.04.08	173	0.46	05.10.10	1085	-	99.90	100.20	100.00	-0.03	10.34	-	10.10	6000	60075
УралЛЦ-01	1000	11.50	5.482	07.11.07	22	0.06	28.10.09	743	1.79	99.92	100.00	99.92	-0.05	12.34	10.31	11.50	1998	0
УралСвзИн4	3000	9.99	4.543	-	-	-	01.11.07	16	0.04	100.10	100.12	100.13	0.09	-	6.93	9.97	14819	0
УРСАБанк 3	3000	9.60	3.445	-	-	-	04.06.09	597	1.50	98.60	98.90	99.69	-0.22	-	10.03	9.63	5981	0
УРСАБанк 7	5000	8.40	1.887	21.01.10	833	2.07	19.07.12	1738	-	94.55	94.56	94.56	-0.44	11.48	-	8.88	42452	0
ФСК ЕЭС-01	5000	8.80	2.869	-	-	-	18.12.07	63	0.17	100.20	100.54	100.40	-0.05	-	6.44	8.76	2265	0
ФСК ЕЭС-02	7000	8.25	2.532	-	-	-	22.06.10	980	2.41	102.70	103.00	102.97	-0.95	-	7.13	8.01	20595	0
ФСК ЕЭС-03	7000	7.10	2.393	-	-	-	12.12.08	423	1.11	100.20	100.39	100.38	-0.49	-	6.86	7.07	11043	200450
ФСК ЕЭС-04	6000	7.30	0.100	-	-	-	06.10.11	1451	3.52	100.50	102.99	100.49	0.34	-	7.28	7.26	17083	0
ФСК ЕЭС-05	5000	7.20	2.624	-	-	-	01.12.09	777	1.96	100.40	100.60	100.45	0.05	-	7.08	7.16	48276	244233
ХКФ Банк-2	3000	9.25	3.903	12.05.09	574	1.44	11.05.10	938	-	96.55	97.00	96.58	0.91	12.02	-	9.57	9236	0
ХолидФин1	1500	11.15	0.367	02.10.08	359	0.94	01.04.10	898	-	98.10	99.00	98.32	-0.03	13.48	-	11.34	3932	36573
Центр-инв1	1500	10.00	4.329	10.11.07	32	0.07	11.11.09	757	-	99.96	100.01	98.77	-1.23	30.83	-	10.12	80500	30000
ЦентрТел-4	7000	13.80	2.155	-	-	-	21.08.09	675	1.67	110.10	110.30	110.09	-0.11	-	7.97	12.53	19064	0
ЦентрТел-5	3000	8.09	0.931	02.09.08	325	0.86	30.08.11	1414	-	100.00	100.50	100.00	0.00	8.24	-	8.09	4000	0
ЦУН 01 обл	1000	11.25	5.332	24.04.08	202	0.14	22.04.10	919	-	99.42	99.75	99.65	0.34	12.13	-	11.29	10962	0

Итоги торгов корпоративными облигациями

Эмитент	Объем, млн руб.	Купон, %	НКД, %	Оферта			Погашение			Цена, %				Доходность, %			Объем сделок, тыс. руб.	
				дата	дней	дюрация, лет	дата	дней	дюрация, лет	спрос	предл.	срвз.	изм.	к оферте	к погаш.	текущая	биржевой	РПС
Черкизово1	2000	8.85	3.225	02.06.09	598	1.51	31.05.11	1323	-	99.20	100.00	99.50	-0.49	9.39	-	8.89	36864	0
ЧТПЗ 01об	3000	9.50	3.071	18.06.08	253	0.65	16.06.10	974	-	100.51	101.00	100.50	-0.30	8.87	-	9.45	1	15073
ЭйрЮнион01	1500	13.50	2.330	20.11.07	35	0.10	10.11.09	756	1.52	99.67	99.80	99.75	0.10	16.85	12.28	13.53	11057	0
ЭМАльянс 1	2000	10.00	2.603	11.07.08	273	0.71	08.07.11	1361	-	98.55	-	98.69	-0.43	12.21	-	10.13	2269	0
ЭнергмашФ1	700	11.50	4.411	27.05.08	231	0.59	22.11.11	1498	-	99.57	99.79	99.50	0.10	12.70	-	11.55	2985	0
ЭФКО-02 об	1500	10.50	2.330	25.01.08	106	0.28	22.01.10	829	-	99.21	99.25	99.24	-0.16	13.67	-	10.58	23780	0
Юнимилк 01	2000	9.75	0.935	08.09.09	695	1.76	06.09.11	1421	-	-	99.99	99.15	-0.84	10.51	-	9.83	0	396299
ЮТК-03 об.	3500	9.00	0.173	-	-	-	10.10.09	725	1.86	99.95	100.00	100.00	0.00	-	8.69	9.00	300	2980281
ЮТК-04 об.	3750	10.00	0.699	-	-	-	09.12.09	785	1.32	102.16	102.25	102.20	0.19	-	8.57	9.78	99813	23028
ЮТК-05 об.	2000	7.55	2.730	02.06.10	965	2.37	30.05.12	1688	-	97.25	97.60	97.47	-0.02	8.83	-	7.74	7888	0
ЮТэйр-Ф 02	1000	9.95	0.954	11.03.08	150	0.40	10.03.09	511	-	98.71	98.90	98.70	0.20	13.97	-	10.08	52872	0
ЮТэйр-Ф 03	2000	10.40	3.391	16.12.08	432	1.10	14.12.10	1155	-	96.50	96.80	96.80	-0.30	13.86	-	10.74	1936	0
Якутскэн02	1200	8.59	0.777	12.03.09	524	1.35	08.03.12	1605	-	97.80	99.00	99.00	0.50	9.57	-	8.67	0	0
Итого :																3415133	10609949	

Итоги торгов муниципальными облигациями

Эмитент	Объем, млн руб.	Купон, %	НКД, %	Погашение			Цена, %				Доходность, %		Объем сделок, тыс. руб.	
				дата	дней	дюрация, лет	спрос	предл.	срвз.	изм.	к погаш.	текущая	биржевой	РПС
ВолгогрОб1	700	окт.99	3.523	17.06.2010	975	01.авг	101.85	102.49	102.00	0.00	авг.83	окт.77	1020	0
ВолгогрОб3	500	08.окт	3.240	19.05.2010	946	фев.32	99.00	99.50	99.42	0.07	авг.52	авг.14	61749	61628
ВолгогрОб4	1000	авг.35	3.363	15.05.2012	1673	фев.97	99.50	101.40	99.70	-0.20	авг.28	авг.37	71584	67762
ВоронежОбл	600	13.00	1.140	15.12.2007	60	0.16	100.85	100.86	100.86	0.02	июл.86	дек.88	5147	0
ИркОбл31-2	540	8.00	2.288	23.10.2008	373	0.50	99.70	100.22	99.84	-0.43	июл.99	08.январ	56909	55800
ИркОбл31-3	2520	июл.75	1.480	24.11.2010	1135	январ.48	99.00	99.50	99.27	-1.27	июл.98	июл.80	108411	150141
КазаньОбо6	2300	8.00	1.052	29.08.2009	683	январ.74	100.80	100.89	100.79	0.91	июл.76	июл.93	43361	50440
КировОбл 1	270	авг.39	0.388	22.12.2008	433	0.68	100.00	100.60	100.00	-0.64	авг.65	авг.39	675	0
КировОбл 2	405	авг.45	0.297	24.09.2009	709	январ.38	99.91	100.55	100.42	-1.32	авг.39	авг.41	20341	20324
КОМИ бв об	700	дек.50	0.068	14.10.2010	1094	фев.62	110.75	111.00	110.75	фев.75	июл.62	ноя.28	293	0
КОМИ бв об	1000	8.00	0.899	03.12.2015	2970	май.77	-	-	99.10	01.мар	июл.48	08.июл	48558	0
КостромОб4	800	11.00	1.055	11.03.2008	147	0.40	100.86	101.00	101.00	-0.10	авг.70	окт.89	6165	0
КраснЯрКр3	1500	6.00	0.107	01.10.2008	351	0.95	98.87	99.10	98.90	-0.15	июл.33	06.июн	7842	7845
КурганОбл1	500	сен.25	0.735	17.12.2009	793	январ.98	98.93	99.95	99.89	0.96	сен.63	сен.26	3296	0
ЛенОбл-2об	800	14.январ	4.798	08.12.2010	1149	фев.59	117.50	118.50	117.69	-0.35	июл.72	ноя.90	1538	0
ЛенОбл-3об	1300	дек.50	4.212	05.12.2014	2607	05.июн	125.00	127.90	127.25	-0.70	июл.30	сен.82	12725	0
ЛипецкОбл4	1500	июл.95	1.830	19.07.2011	1372	фев.55	-	100.40	100.32	-0.08	июл.97	июл.92	81740	81704
МГор38-об	5000	10.00	3.068	26.12.2010	1167	фев.77	110.50	111.75	112.70	январ.44	май.68	авг.87	15814	0
МГор39-об	10000	10.00	2.384	21.07.2014	2470	май.24	108.81	109.10	108.80	0.06	июн.49	сен.19	1181	0
МГор44-об	20000	10.00	3.123	24.06.2015	2808	май.75	108.72	108.99	108.70	-0.30	июн.54	сен.20	10333	0
Мос.обл.5б	6000	10.00	0.192	30.03.2010	896	фев.24	107.00	107.20	106.81	0.01	07.май	сен.36	12550	16065
НижгорОбл2	2000	сен.99	3.635	02.11.2008	383	0.52	101.29	101.40	101.40	-0.07	июл.34	сен.85	6897	0
НижгорОбл3	2000	авг.70	4.124	20.10.2011	1465	фев.68	101.81	102.10	101.94	0.19	июл.61	авг.53	30591	30564
Новсиб 3об	1000	12.00	3.123	14.07.2009	637	январ.59	107.51	108.20	107.51	0.14	июл.45	ноя.16	1	0
НовсибОбл2	2000	13.30	1.713	29.11.2007	44	0.12	100.69	100.73	100.72	-0.04	июл.38	13.20	7484	0
Одинцово-2	350	окт.25	0.618	24.12.2008	435	январ.13	99.65	100.10	100.05	0.30	окт.60	окт.24	3321	0
Пензаобл1	800	сен.45	0.078	13.10.2009	728	январ.40	100.90	102.50	102.42	0.02	июл.92	сен.22	71396	71362
СамарОбл 3	4500	июл.60	1.270	11.08.2011	1395	мар.32	101.50	101.75	101.30	-0.10	июл.40	июл.50	29862	30505
СамарОбл 4	5000	июн.98	0.382	20.06.2012	1709	04.январ	98.50	99.75	98.53	0.03	июл.56	07.авг	19715	19692
Томск.об-4	1001	8.00	2.455	26.12.2011	1532	фев.40	98.70	99.20	99.20	0.20	июл.55	08.июн	271	0
ТомскАдм 1	500	июл.58	1.121	20.05.2010	947	январ.54	97.65	98.30	98.10	0.50	окт.45	июл.72	981	0
Уфа-2004об	500	10.фев	3.654	03.06.2008	231	0.61	100.76	101.75	101.25	0.20	08.сен	сен.90	10135	30379
Хабаровскб	1000	8.00	3.178	24.11.2009	770	01.дек	100.00	100.30	100.25	0.31	июл.28	июл.98	2005	0
Чебоксары1	250	авг.99	2.094	20.07.2009	643	январ.62	98.20	100.40	98.65	0.45	окт.19	09.ноя	157840	0
Чувашия-05	1000	июл.85	2.839	05.06.2011	1328	мар.15	92.70	102.20	101.23	0.53	июл.59	июл.75	17512	0
Якут-06 об	2000	10.00	1.671	13.05.2010	940	январ.79	104.36	105.00	104.80	-0.10	июл.56	сен.54	848	0
Якут-07 об	2500	июл.80	1.752	17.04.2014	2375	апр.31	100.25	102.00	100.49	0.39	июл.91	июл.76	11197	53805
ЯрОбл-04	1000	окт.50	4.142	26.05.2009	588	январ.47	103.40	104.00	104.15	0.14	июл.54	10.авг	992	0
ЯрОбл-07	3500	авг.50	0.326	30.03.2010	896	02.авг	100.05	100.30	100.15	0.15	июл.75	авг.48	1573	9990
Ярославль1	400	9.00	0.690	17.12.2009	793	январ.55	98.61	99.44	99.40	0.00	сен.73	09.май	247	0
Итого :													944117	758011

Итоги торгов государственными облигациями

Выпуск	НКД, %	Погашение		Цена, %					Доходность, %	Объем сделок, тыс. руб.
		дата	дюрация, лет	мин.	мак.	закр.	срвз.	изм. срвз.		
25058	13.120	30.04.2008	0.52	100.40	100.55	100.50	100.51	0.09	5.43	20104
46001	4.660	10.09.2008	0.63	102.82	103.00	102.82	102.88	-0.36	5.58	1426
25060	12.080	29.04.2009	1.46	99.78	99.87	99.87	99.85	0.02	6.03	135953
25061	10.960	05.05.2010	2.36	99.49	99.55	99.50	99.52	-0.02	6.14	112111
25059	13.870	19.01.2011	2.94	99.30	100.08	100.08	100.05	0.00	6.22	122808
26199	15.040	11.07.2012	4.08	99.60	99.70	99.70	99.69	0.01	6.32	179443
26198	56.880	02.11.2012	4.25	98.84	98.84	98.84	98.84	0.39	6.27	3204
46014	8.380	29.08.2018	4.98	108.11	108.13	108.13	108.11	-0.38	6.33	16269
46017	14.440	03.08.2016	6.21	106.10	106.40	106.40	106.20	0.03	6.32	98879
48001	71.130	31.10.2018	6.42	104.89	104.90	104.90	104.89	0.29	7.00	35665
46021	11.300	08.08.2018	7.45	99.80	99.80	99.80	99.80	0.10	6.42	21956
46018	8.380	24.11.2021	8.40	110.94	111.19	111.15	110.96	0.20	6.45	6583455
46019	0.000	20.03.2019	8.61	60.88	60.88	60.88	60.88	0.26	7.01	15
46005	0.000	09.01.2019	10.52	49.00	49.00	49.00	49.00	0.00	7.01	1470
46011	0.000	20.08.2025	12.42	87.90	87.90	87.90	87.90	0.00	7.00	8
46020	11.720	06.02.2036	12.70	102.00	102.44	102.40	102.38	0.37	6.82	86756

Вексельный рынок

СТРУКТУРА ВЕКСЕЛЬНЫХ ИНДЕКСОВ И ДОХОДНОСТИ ВЕКСЕЛЕЙ

Эмитент	Векселя с погашением через:							
	1 месяц		3 месяца		6 месяцев		12 месяцев	
	Доля, %	Дох-ть, %	Доля, %	Дох-ть, %	Доля, %	Дох-ть, %	Доля, %	Дох-ть, %
Абсолют Банк	2,5	9,78	5,0	10,35	10,0	10,35	-	-
Авангард	5,0	10,74	-	-	-	-	-	-
Агропромкредит	-	-	-	-	-	-	5,0	11,14
АК Барс	5,0	9,00	5,0	9,65	-	-	5,0	9,65
Альфа-Банк	5,0	8,17	5,0	8,74	10,0	8,99	5,0	9,13
Банк БИН	-	-	-	-	-	-	-	-
БалТинвестБанк	-	-	5,0	11,83	-	-	-	-
БПФ	5,0	12,13	-	-	5,0	12,88	-	-
ВБРР	-	-	5,0	8,81	5,0	8,92	5,0	9,07
ВТБ	5,0	7,25	-	-	10,0	7,73	-	-
Газпромбанк	-	-	-	-	5,0	7,73	-	-
Глобэкс	-	-	-	-	-	-	-	-
Европейский Трастовый Банк	-	-	-	-	-	-	2,5	13,25
Еврофинанс	2,5	8,92	-	-	10,0	9,32	5,0	9,40
Зенит	10,0	9,14	10,0	9,19	-	-	5,0	9,50
Импэксбанк	-	-	-	-	-	-	-	-
МБРР	-	-	-	-	-	-	5,0	9,59
МБСПб	-	-	-	-	5,0	10,44	5,0	11,55
МДМ-Банк	2,5	8,55	-	-	-	-	5,0	9,00
МежПромБанк	2,5	8,04	-	-	-	-	-	-
Моск.Кред.Банк	5,0	9,30	5,0	10,33	-	-	5,0	10,86
Банк Москвы	-	-	-	-	-	-	-	-
Петрокоммерц	-	-	5,0	9,16	-	-	5,0	9,63
НОМОС-Банк	5,0	9,13	5,0	9,43	-	-	5,0	9,75
Пробизнесбанк	5,0	11,08	5,0	13,10	10,0	13,44	2,5	14,25
Промсвязьбанк	2,5	8,77	-	-	-	-	5,0	10,40
Росбанк	5,0	8,74	-	-	10,0	8,99	-	-
Россельхозбанк	-	-	-	-	5,0	9,21	5,0	9,63
Русь-Банк	5,0	10,09	-	-	-	-	-	-
Сбербанк РФ	-	-	-	-	10,0	8,24	5,0	8,35
Связь-Банк	5,0	10,13	10,0	10,55	-	-	5,0	12,05
Северная Казна	-	-	5,0	10,16	-	-	2,5	10,45
СКБ	5,0	10,07	-	-	-	-	-	-
Союз КБ	-	-	10,0	9,32	-	-	2,5	10,50
Судостроительный	5,0	10,09	5,0	10,63	-	-	-	-
Татфондбанк	2,5	9,75	-	-	-	-	2,5	12,45
Транскредитбанк	5,0	7,71	5,0	8,21	-	-	-	-
УБРиР	-	-	-	-	-	-	-	-
УралВТБ	-	-	-	-	-	-	5,0	11,50
УралСиб	-	-	-	-	-	-	-	-
ЭкспоБанк	5,0	10,58	5,0	10,83	5,0	11,10	-	-
Ханты-Мансийский Банк	-	-	5,0	9,01	-	-	2,5	10,25
ИНДЕКС:	100,0	9,47	100,0	9,92	100,0	9,72	100,0	10,29

Кривые доходности

16.10.2007

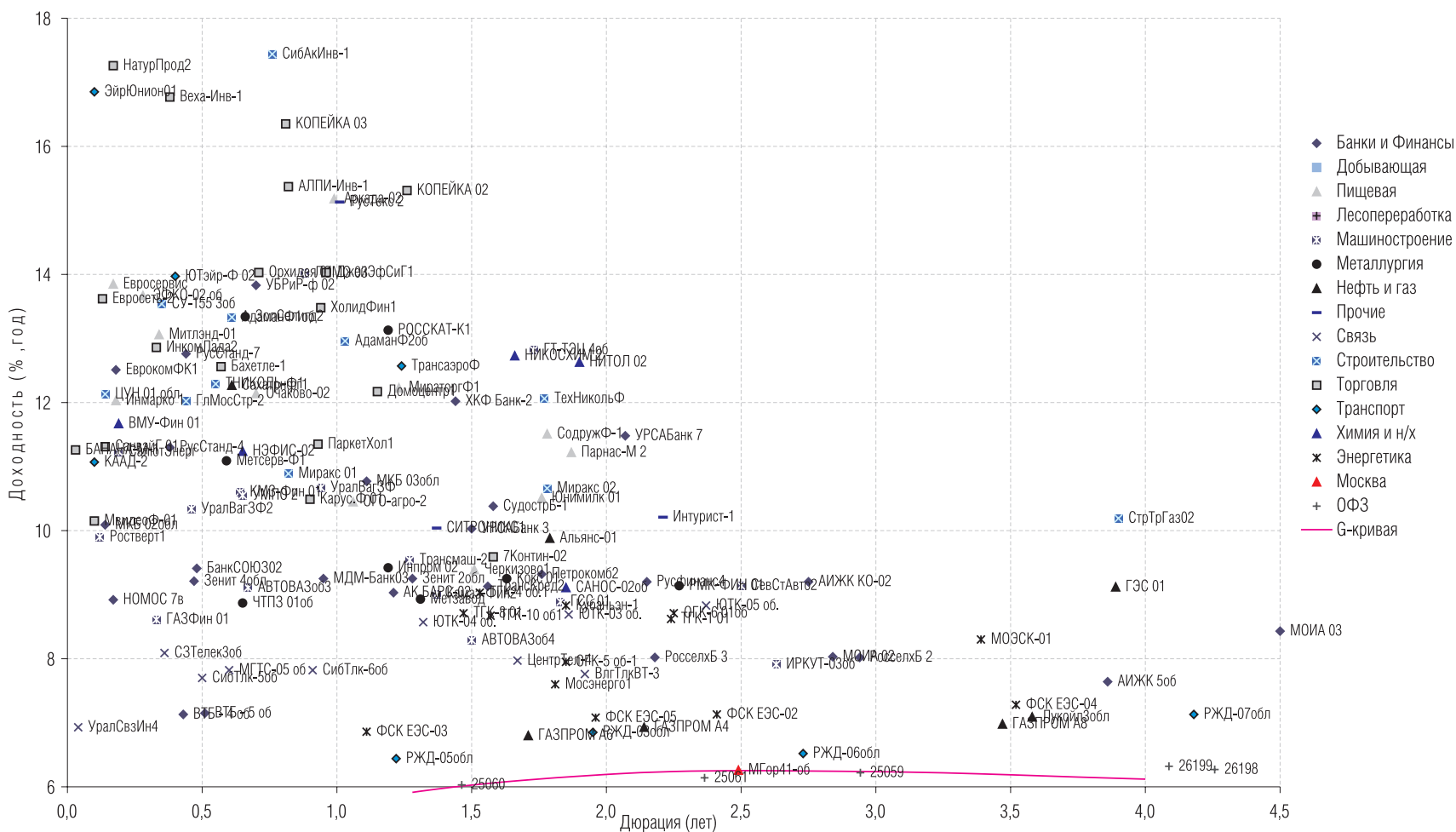

Подробнее: <http://www.region.ru/TradeOperations/DebtMarket/Indicators/>

Кривые доходности

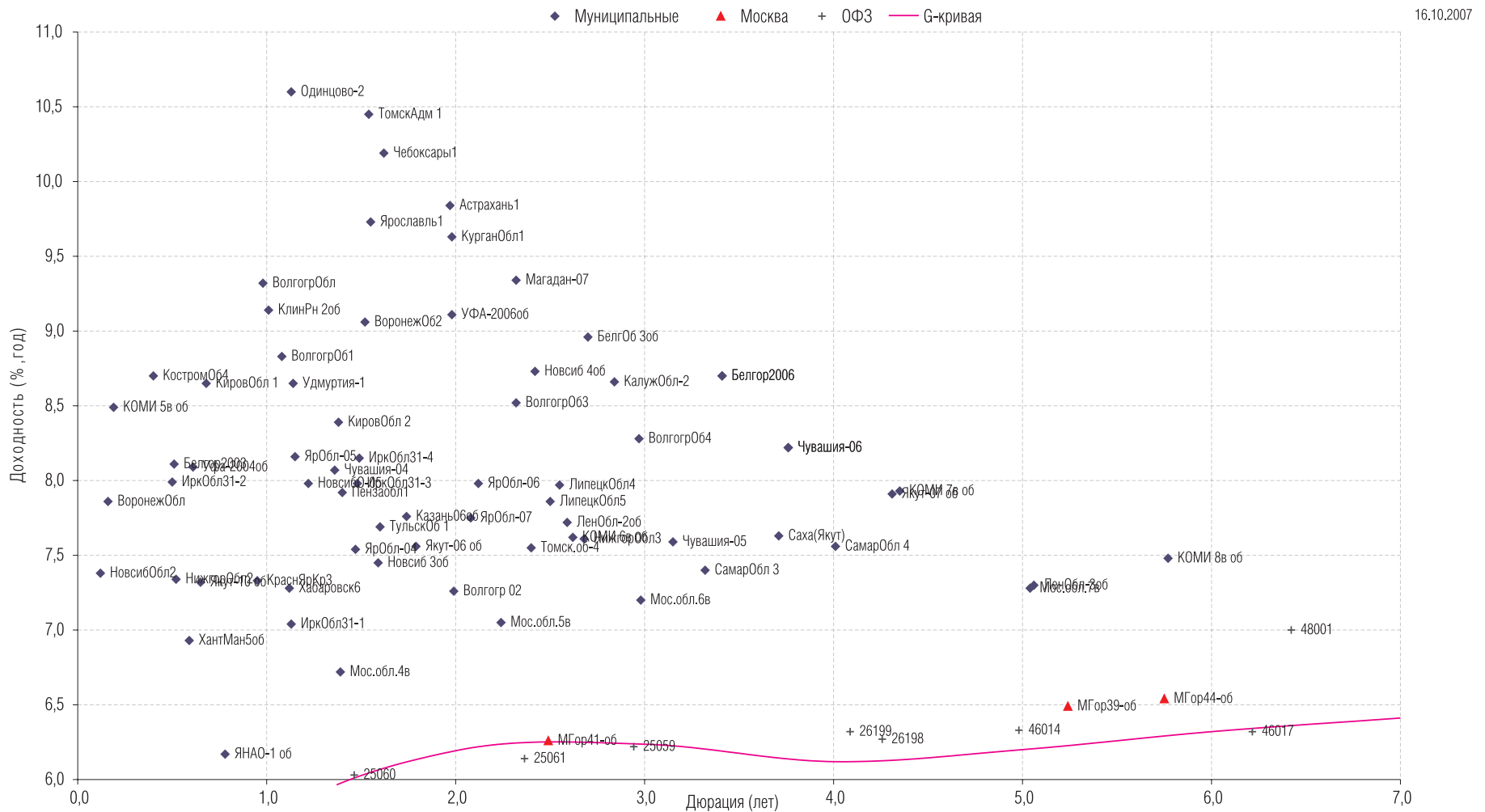

Подробнее: <http://www.region.ru/TradeOperations/DebtMarket/Indicators/>

Кривые доходности

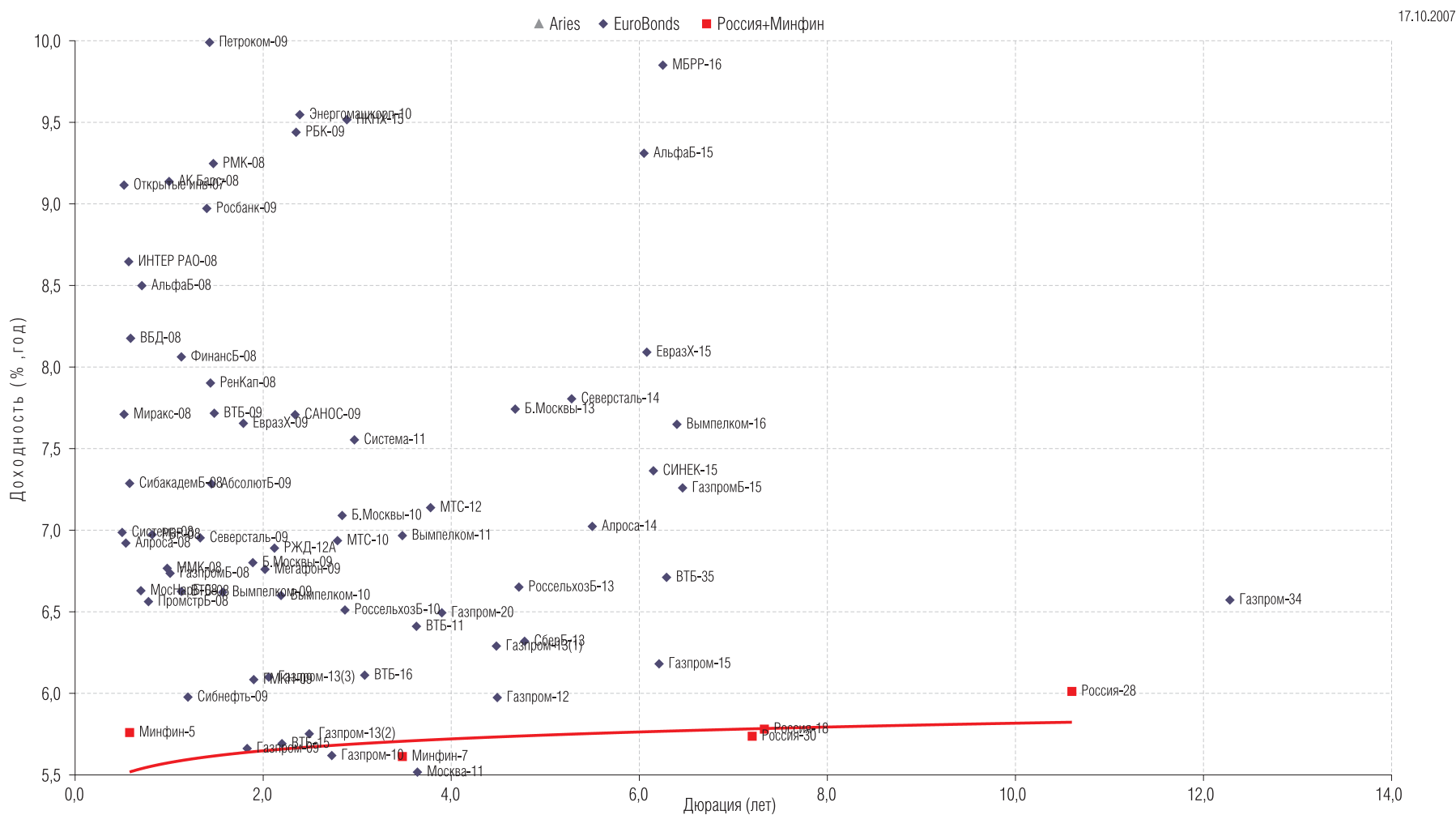

Кривые доходности

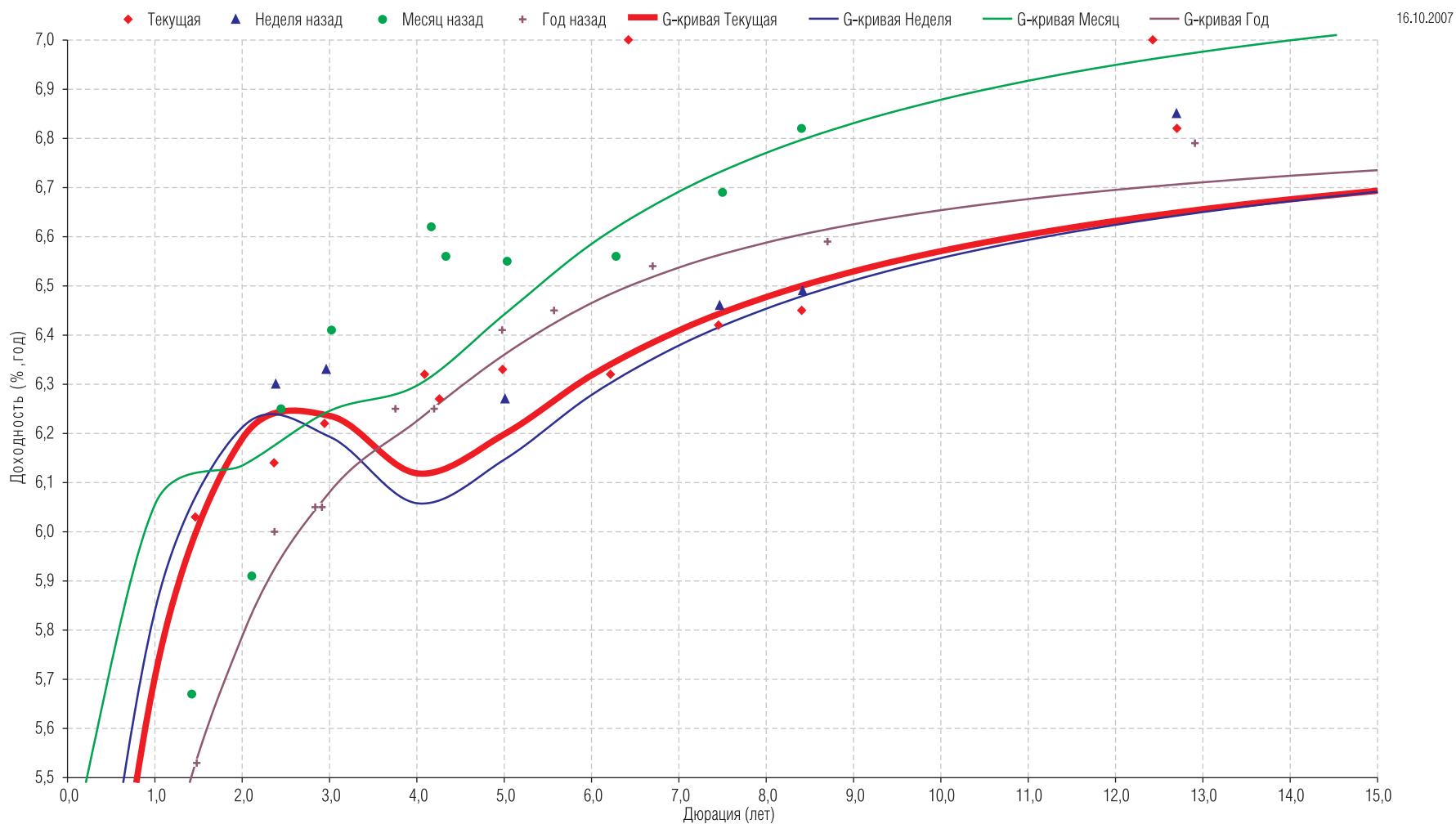

ОПЕРАЦИИ С АКЦИЯМИ

Руководитель департамента:

Павел Ващенко (доб. 335; e-mail: pvaschenko@regnm.ru)

Клиентское обслуживание:

Владимиров Владимир (доб. 570; e-mail: vladimirov@regnm.ru)

Антон Коновалов (доб. 507; e-mail: konovalov@region.ru)

Маргарита Петрова (доб. 333; e-mail: rita_petrova@regnm.ru)

Синика Елена (доб. 549; e-mail: sinika@region.ru)

Трейдеры:

Марина Муминова (доб. 157; e-mail: muminova@regnm.ru),

(495) 984-55-30 (прямой)

Орловский Максим (доб. 534; e-mail: orlovskiy@renm.ru)

Янковский Александр (доб. 585; e-mail: java@regnm.ru)

ОПЕРАЦИИ С ВЕКСЛЯМИ

Павел Голышев (доб. 303; e-mail: golyshev@regnm.ru)

Виктория Скрыпник (доб. 301; e-mail: vvs@regnm.ru)

Елена Шехурдина (доб. 463; e-mail: lenash@regnm.ru)

Крищенко Богдан (доб. 580; e-mail: valentine@regnm.ru)

ОПЕРАЦИИ С ОБЛИГАЦИЯМИ

Сергей Гуминский (доб. 433; e-mail: guminskiy@regnm.ru)

Петр Костиков (доб. 471; e-mail: kostikov@regnm.ru)

Игорь Каграманян (доб. 575; e-mail: kia@regnm.ru)

Нестерова Анна (доб. 549; e-mail: nesterova@regnm.ru)

ОРГАНИЗАЦИЯ ПРОГРАММ ДОЛГОВОГО ФИНАНСИРОВАНИЯ

Олег Дулебенец (доб. 584; e-mail: dulebenets@regnm.ru)

Константин Ковалев (доб. 547; e-mail: kovalev@regnm.ru)

АНАЛИТИЧЕСКОЕ УПРАВЛЕНИЕ

Начальник управления:

Константин Комиссаров (доб. 428; e-mail: komissarov@regnm.ru)

Долговой рынок:

Александр Ермак (доб. 405; e-mail: aermak@regnm.ru)

Фондовый рынок:

Константин Гуляев (доб. 140; e-mail: gulyaev@region.ru)

ДОВЕРИТЕЛЬНОЕ УПРАВЛЕНИЕ

Сергей Малышев (доб. 120; e-mail: smalyshev@regnm.ru)

Данила Шевырин (доб. 178; e-mail: she_dv@regnm.ru)

Группа компаний «РЕГИОН» объединяет динамично развивающиеся компании, оказывающие в совокупности целый спектр услуг на рынке ценных бумаг, в числе которых услуги в сфере брокерской (ООО «БК РЕГИОН»), депозитарной деятельности (ЗАО «ДК РЕГИОН»), доверительного управления ценными бумагами, управления инвестиционными фондами, паевыми инвестиционными фондами и негосударственными пенсионными фондами (ЗАО «РЕГИОН ЭСМ»), а также услуги финансового консультанта на рынке ценных бумаг (ЗАО «РЕГИОН ФК»). Компании группы обладают всеми необходимыми лицензиями для осуществления соответствующих видов деятельности. Профессионализм сотрудников компаний группы подтвержден рейтингами НАУФОР (АА — высокая степень надежности), журнала «Деньги», а также многочисленными опросами участников рынка ценных бумаг, проводимых информационными агентствами АК&М и РосБизнесКонсалтинг, по результатам которых Компания устойчиво занимает ведущие места. Основные причины наших успехов кроются в четком понимании тенденций рынка и чутком отношении к интересам наших клиентов. Если Вам потребуется какая-либо помощь, либо Вы захотите более подробно узнать о спектре оказываемых нами услуг, пожалуйста, свяжитесь с нами.

Многоканальный телефон: (495) 777 29 64

Факс: (495) 777 29 64 доб. 234

www.region.ru

Страницы компании в информационной системе REUTERS: <REGION>

Данный обзор носит исключительно информационный характер и не может рассматриваться как предложение к заключению сделок с компаниями группы «РЕГИОН». Мы не претендуем на полноту и точность изложенной информации. Наши клиенты могут иметь позицию или какой-либо иной интерес в любой сделке прямо или косвенно упомянутой в тексте настоящего обзора. «РЕГИОН» не несет ответственности за любой прямой или косвенный ущерб, наступивший в результате использования информации, изложенной в настоящем обзоре. Любые операции с ценными бумагами, упоминаемыми в настоящем обзоре, могут быть связаны со значительным риском.