

## Комментарий

В среду на рублевом долговом рынке после некоторого восстановления накануне котировки корпоративного сектора вновь начали падать. Среднее снижение составило 0,07%, объемы несколько восстановились. Наиболее сильное давление было оказано на выпуски с высокой дюрацией (-0,17%), где было задействовано четверть оборота. Восходящую динамику показывали преимущественно короткие выпуски с дюрацией 1,5 года, менее трети корпоративного сегмента прибавило 0,5%.

Лучше рынка выглядели бумаги секторов машиностроения и нефтегаза (+0,13% и +0,07% соответственно). В аутсайдерах – телекомы и металлургия, в последнем секторе выпуски скорректировались после значительного роста во вторник.

В секторе ОФЗ на участке кривой с дюрацией от 1 до 3 лет наблюдалась позитивная динамика, рост котировок составил 0,1%, более короткие и длинные бумаги несколько снизились. Назначенный на вчера аукцион Минфина признан несостоявшимся. Назначенная процентная ставка по верхней границе оказалась на 11 б.п. ниже, чем на вторичном рынке.

## Индикаторы рынка

	Значение закрытия	Изм. к пред. дню	Изм. за 5 дн.
Золото	1782,35	-1,18%	-0,35%
Нефть Brent	111,04	-0,91%	-3,07%
5-летний CDS	235	+1,58%	+6,69%
Бивалютная корзина	36,75	+0,23%	+2,94%
Годовая ставка NDF	6,00	-1,48%	+3,81%
Mosprime o/n	4,91	-0,41	-0,38
Депозиты в ЦБ	151,38	+9,44	+14,23
Остатки на корп. сч.	775,78	-12,11	+93,40
UST 2	0,19	+0,03	+0,00
UST 10	1,86	-0,08	-0,22
Russia 10yr	4,48	+0,06	+0,17
China 10yr	4,10	-	+0,10
India 10yr	8,45	-	-
Brazil 10yr	3,72	+0,03	-0,02
Portugal 10 yr	12,31	+0,06	+0,24
Ireland 10 yr	8,48	-0,05	+0,02
Italy 10 yr	5,62	+0,06	+0,21
Greece 10 yr	22,51	+0,25	+0,97
Spain 10 yr	5,22	+0,04	+0,03

Источник: Bloomberg

Оценка: РУСС-ИНВЕСТ

## Российский долговой рынок

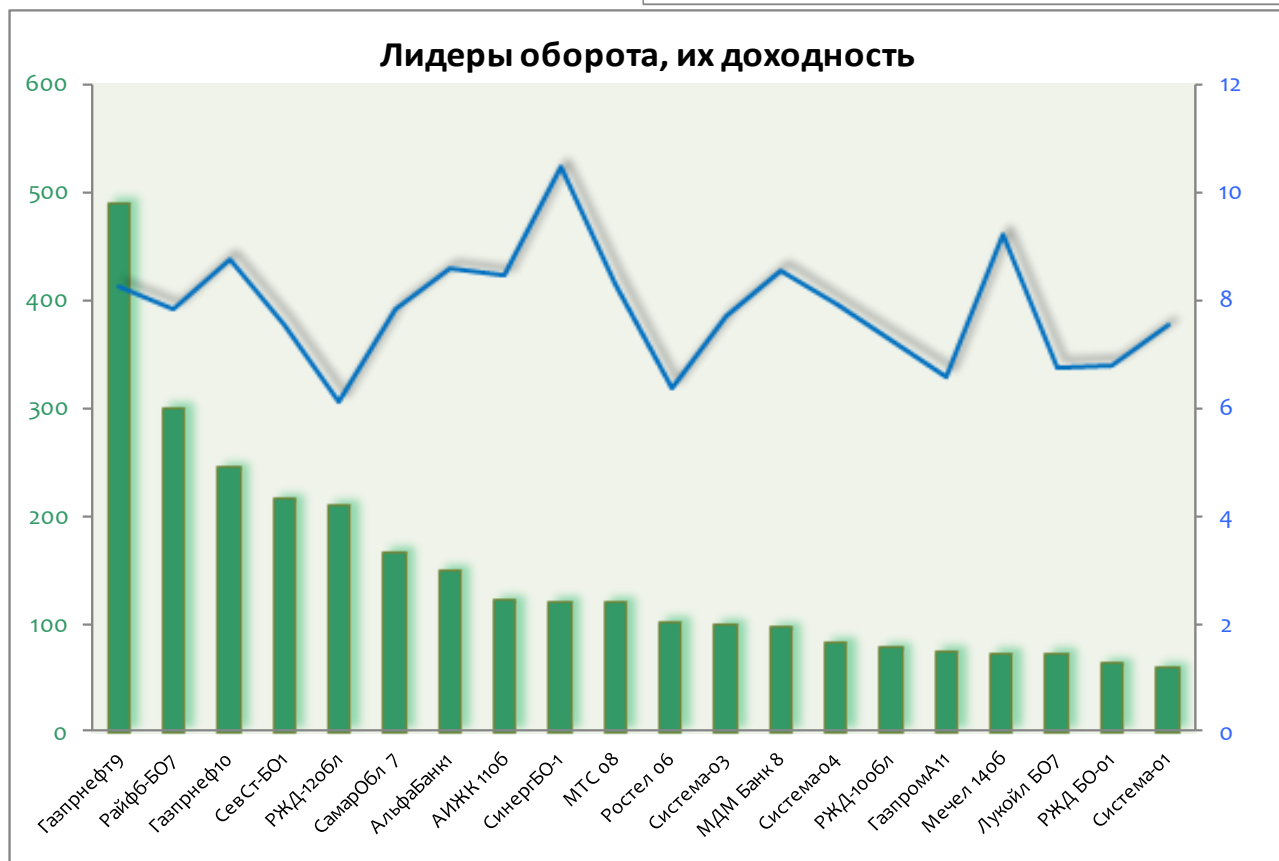
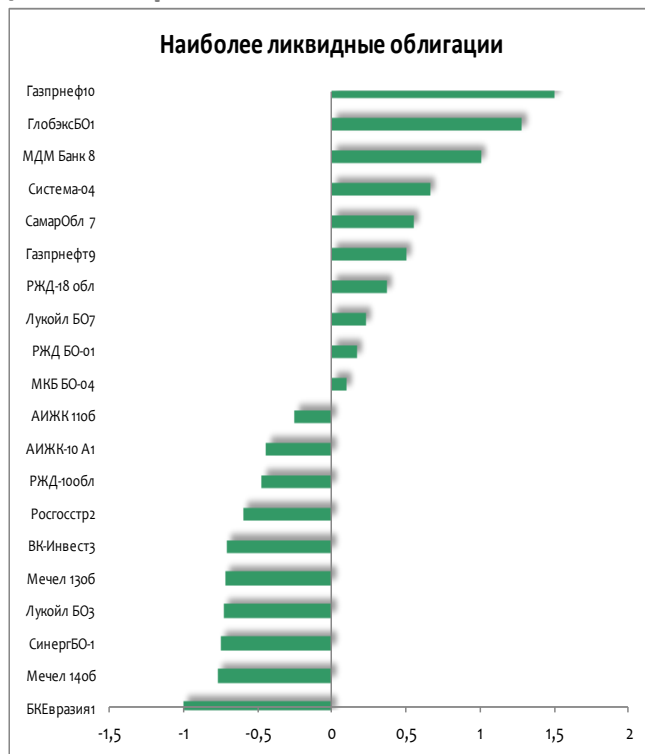

## Рынок внешнего долга

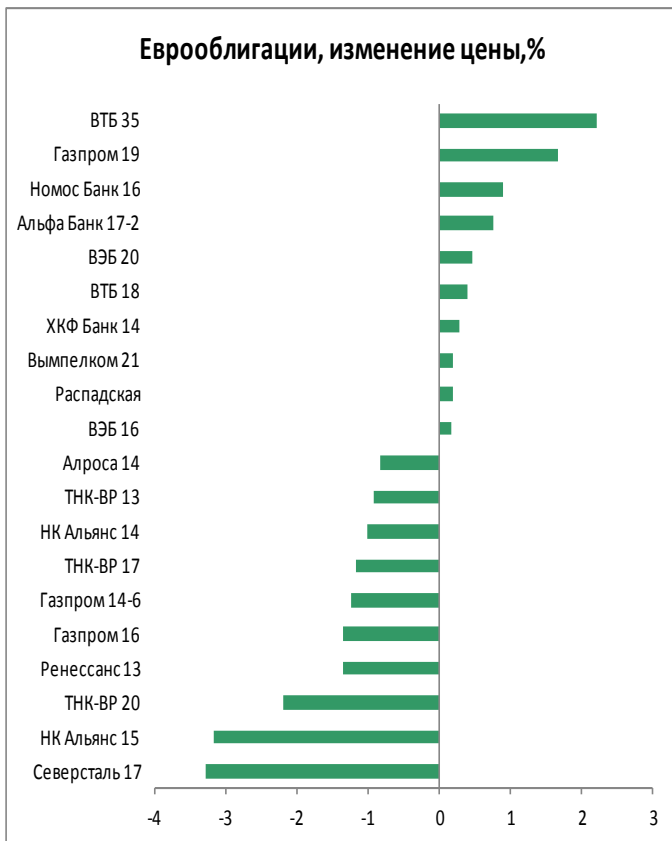
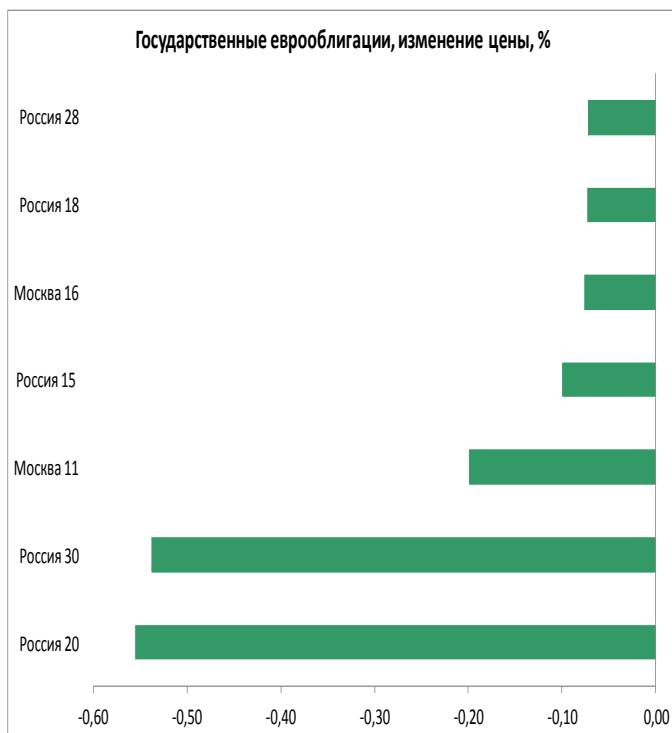

## Российский денежный рынок

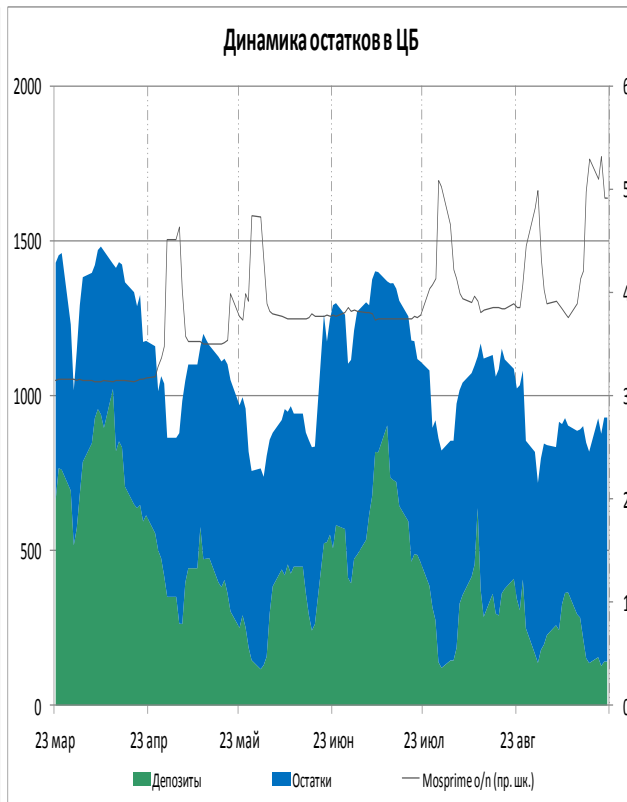
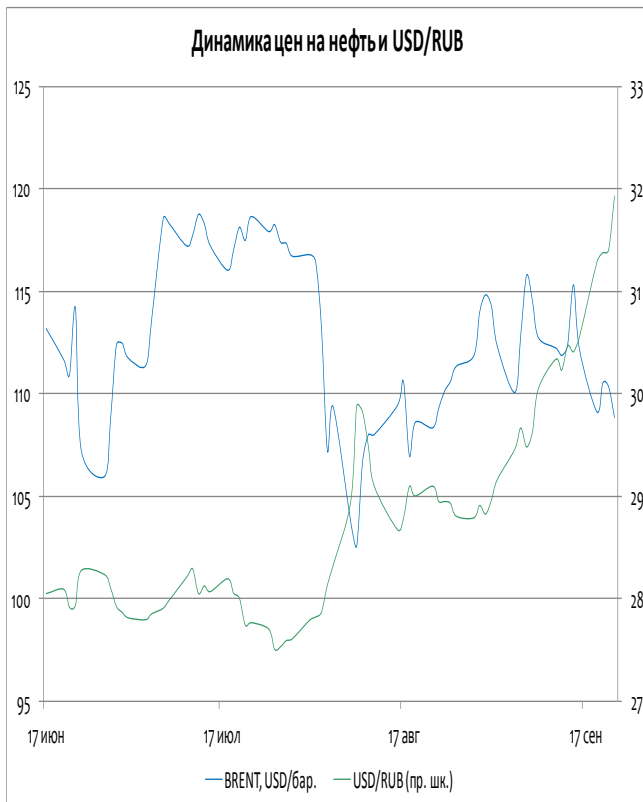
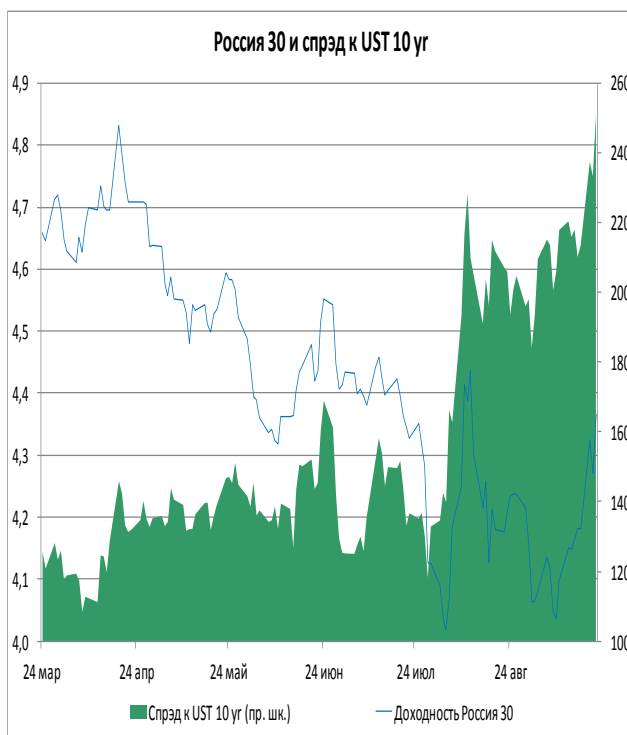

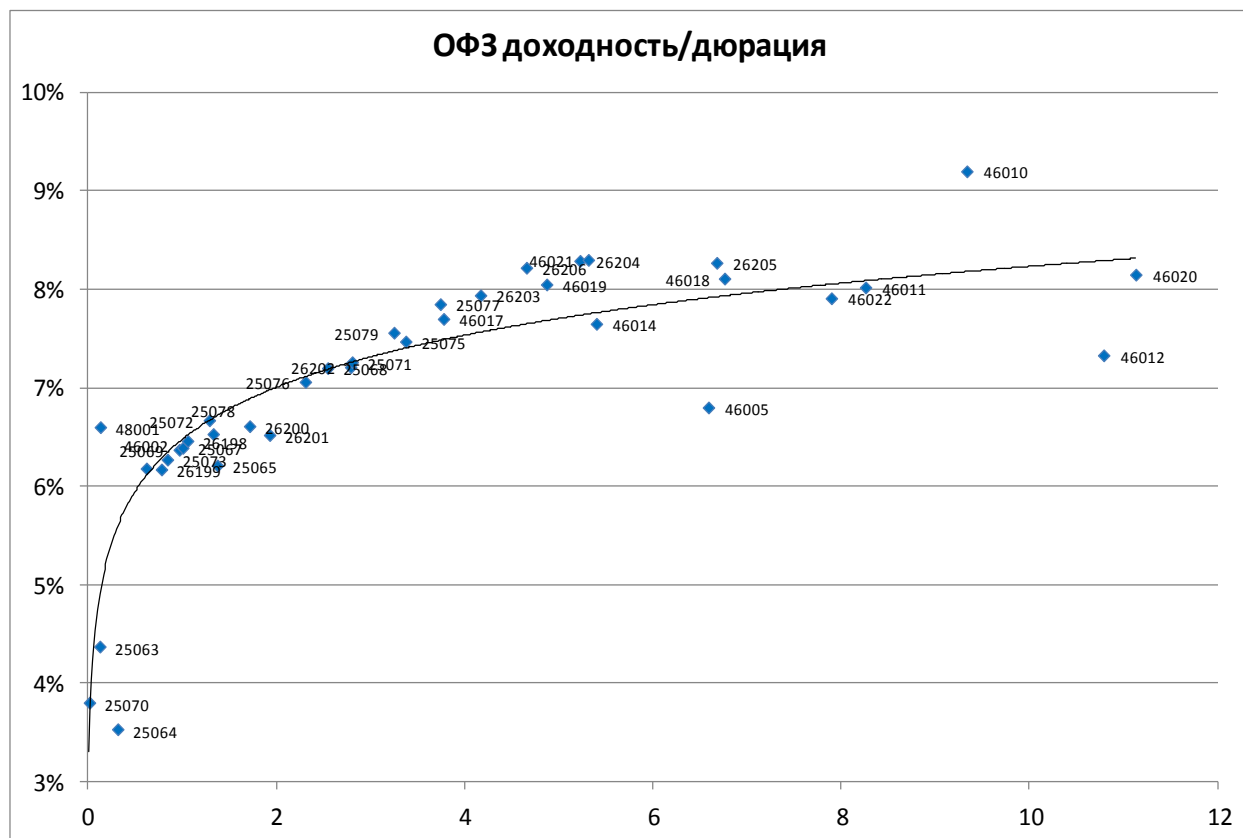

Выпуск	Купон	Погашение	Дюрация	Доходность	Посл. цена	Изм. цены	Выпуск	Купон	Погашение	Дюрация	Доходность	Посл. цена	Изм. цены
25070	10,00	28.09.11	0,02	3,80	100,10	-	25079	7,00	03.06.15	3,25	7,56	98,63	+0,08%
25063	6,20	09.11.11	0,13	4,37	100,25	-	25075	6,88	15.07.15	3,38	7,47	98,51	-0,19%
48001	7,00	31.10.18	0,13	6,60	100,00	-	25077	7,35	20.01.16	3,74	7,85	98,70	-0,05%
25064	11,90	18.01.12	0,32	3,53	102,69	-	46017	7,00	03.08.16	3,78	7,70	96,30	-
46002	8,00	08.08.12	0,62	6,18	101,15	-	26203	6,90	03.08.16	4,17	7,94	96,45	-0,08%
26199	6,10	11.07.12	0,78	6,17	100,05	-0,35%	26206	7,40	14.06.17	4,66	8,22	97,00	-0,05%
25073	6,85	01.08.12	0,84	6,27	100,55	-0,10%	46019	0,00	20.03.19	4,87	8,05	76,00	-
25069	10,80	19.09.12	0,97	6,37	104,30	+0,10%	26204	7,50	15.03.18	5,23	8,29	96,90	+0,13%
25067	11,30	17.10.12	1,01	6,39	105,20	-	46021	6,00	08.08.18	5,31	8,30	87,15	+0,75%
26198	6,00	02.11.12	1,06	6,46	99,50	-0,30%	46014	7,00	29.08.18	5,40	7,65	97,35	-
25072	7,15	23.01.13	1,29	6,67	100,73	-0,17%	46005	0,00	09.01.19	6,59	6,80	64,80	-
25078	6,70	06.02.13	1,33	6,53	100,35	-	46018	8,00	24.11.21	6,76	8,11	93,60	-
25065	12,00	27.03.13	1,37	6,21	108,50	+0,28%	26205	7,60	14.04.21	6,68	8,27	96,70	-0,88%
26200	6,10	17.07.13	1,72	6,61	99,40	-0,05%	46022	6,50	19.07.23	7,90	7,91	86,60	-
26201	6,55	16.10.13	1,93	6,52	100,35	-	46011	0,00	20.08.25	8,26	8,02	106,00	-
25076	7,10	13.03.14	2,31	7,06	100,35	+0,25%	46010	0,00	17.05.28	9,34	9,20	100,00	-
25068	12,00	20.08.14	2,55	7,20	112,76	-0,20%	46020	6,90	06.02.36	11,13	8,15	88,50	-
26202	11,20	17.12.14	2,79	7,21	112,00	+0,31%	46012	2,90	05.09.29	10,79	7,33	80,00	-
25071	8,10	26.11.14	2,81	7,26	102,70	+0,19%							

## Итоги торгов облигациями нефтегазового сектора

Выпуск	Купон	Погашение	Оферта	Дн. до след. куп.	Доходность	Дюрация	Цена посл. сделки	Z-спрэд	Изм. цены	Изм. цены за 5 дн.
Башнефть1	12,50	13.12.2016	18.12.2012	89	8,32	1,16	105,00	202	-	-0,94%
Башнефть2	12,50	13.12.2016	18.12.2012	89	8,11	1,16	105,25	192	-0,16%	-0,89%
Башнефть3	12,50	13.12.2016	18.12.2012	89	8,06	1,16	105,30	189	-	-0,19%
Газпром 8	7,00	27.10.2011	-	35	5,94	0,09	100,10	68	-	-0,45%
Газпром 9	7,23	12.02.2014	-	146	6,94	2,23	100,88	99	-	-2,59%
Газпром 11	13,75	24.06.2014	-	96	6,61	2,36	118,00	11	+0,07%	-0,07%
Газпром 13	13,12	26.06.2012	-	96	5,82	0,73	105,40	71	+0,07%	-0,71%
Газпромнефть 3	14,75	12.07.2016	17.07.2012	117	6,18	0,79	106,80	28	+0,47%	+0,05%
Газпромнефть 4	8,20	09.04.2019	10.04.2018	26	8,06	5,02	101,49	96	+1,95%	+1,11%
Газпромнефть 8	8,50	02.02.2016	-	138	8,24	3,71	101,50	135	-0,79%	-1,17%
Газпромнефть 9	8,50	26.01.2021	02.02.2016	138	8,24	3,72	101,51	121	-0,48%	+0,50%
Газпромнефть 10	8,90	26.01.2021	30.01.2018	138	8,77	4,95	101,50	146	+1,48%	+1,50%
Газпромнефть БО-5	7,15	09.04.2013	-	19	6,92	1,45	100,50	143	-	-
Газпромнефть БО-6	7,15	09.04.2013	-	19	6,99	1,45	100,40	146	+0,20%	+0,20%
Газэнергосеть 1	8,00	20.06.2012	-	90	8,13	0,73	100,00	273	-	-0,10%
Газэнергосеть 2	12,00	23.04.2013	-	33	9,43	1,42	104,00	609	-	-
ИтераФинанс 1	8,50	20.11.2012	-	61	7,61	1,10	101,11	418	-	-
Лукойл 3	7,10	08.12.2011	-	77	4,70	0,20	100,50	-	+0,25%	-0,05%
Лукойл 4	7,40	05.12.2013	-	77	7,43	2,03	100,20	85	-	-0,79%
Лукойл БО-1	13,35	06.08.2012	-	137	5,98	0,84	106,25	26	-	-
Лукойл БО-2	13,35	06.08.2012	-	137	6,15	0,84	106,10	34	-	-
Лукойл БО-3	13,35	06.08.2012	-	137	6,71	0,84	105,62	62	-0,74%	-0,73%
Лукойл БО-4	13,35	06.08.2012	-	137	5,68	0,84	106,50	12	-	+0,38%
Лукойл БО-5	13,35	06.08.2012	-	137	6,74	0,84	105,60	63	-	-0,47%
Лукойл БО-6	9,20	13.12.2012	-	84	6,75	1,16	102,95	68	+0,27%	-0,05%
Лукойл БО-7	9,20	13.12.2012	-	84	6,76	1,16	102,94	62	+0,23%	-0,06%
НК Альянс 3	9,75	21.07.2020	30.07.2013	131	9,65	1,72	100,52	310	-	-0,72%
НК Альянс БО-1	9,25	04.02.2014	-	138	9,44	2,16	100,02	335	-	-0,87%
Новатэк БО-1	7,50	25.06.2013	-	96	7,09	1,65	100,85	108	-0,30%	+0,84%
Сахатранснефтегаз 2	12,20	26.07.2013	-	127	12,55	1,68	100,00	615	-1,00%	-0,99%
Татнефть БО-1	7,25	20.09.2013	-	1	6,52	1,83	101,54	4	-	-
Транснефть 1	10,00	13.05.2019	18.05.2015	242	-	0,66	108,00	-	+7,41%	-0,92%
Транснефть 2	9,50	01.10.2019	06.10.2015	19	-	0,05	103,10	163	-	-
Транснефть 3	9,90	18.09.2019	23.09.2015	6	-	0,02	108,77	-	-	-0,58%

# ИНВЕСТИЦИОННАЯ КОМПАНИЯ «ИК РУСС-ИНВЕСТ»

Ежедневный обзор долговых рынков

## Итоги торгов облигациями металлургического и горнодобывающего секторов

Выпуск	Купон	Погашение	Оферта	Дн. до след. куп.	Доходность	Дюрация	Цена посл. сделки	Z-спрэд	Изм. цены	Изм. цены за 5 дн.
Алроса 20	8,95	23.06.2015	-	5	8,61	3,17	101,94	161	-	-0,73%
Алроса 21	8,25	18.06.2015	20.06.2013	91	7,54	1,64	101,49	108	-	+0,24%
Алроса 22	8,25	23.06.2015	25.06.2013	5	8,05	1,62	100,70	156	-0,15%	-0,44%
Алроса 23	8,95	18.06.2015	-	91	8,34	3,23	102,75	133	-	-0,19%
Амет Финанс 1	8,50	22.08.2013	-	154	7,94	1,80	101,24	235	-	-
Белон Финанс 2	0,01	23.02.2012	-	154	4,92	0,41	98,00	154	-	-0,01%
Далур Финанс 1	10,00	05.02.2013	-	138	11,03	1,31	99,05	456	-	-
Евраз 1	9,25	13.03.2020	22.03.2013	1	8,53	1,37	101,23	214	-	-
Евраз 2	9,95	19.10.2020	26.10.2015	39	9,26	3,35	103,00	224	-	+0,44%
Евраз 3	9,25	13.03.2020	22.03.2013	1	8,56	1,37	101,20	216	-	-0,05%
Евраз 4	9,95	19.10.2020	26.10.2015	39	9,26	3,35	103,00	261	-	-
Евраз 5	8,40	27.05.2021	02.06.2016	77	8,84	3,88	99,00	166	+1,01%	-
Евраз 7	8,40	25.05.2021	31.05.2016	75	9,15	3,85	97,90	304	-	-
Золото Селигдара 2	15,00	21.12.2011	-	90	3,66	0,29	102,75	531	-	-
Золото Селигдара 3	16,50	29.05.2014	31.05.2012	70	12,91	0,65	102,50	820	-	-
Кокс 2	12,00	15.03.2012	-	175	10,04	0,45	101,00	1065	-	-0,98%
Кокс БО-2	8,70	28.05.2014	-	69	9,32	2,39	99,01	255	-	-0,94%
Мечел 2	7,40	12.06.2013	-	83	9,15	1,62	97,55	266	-	-0,96%
Мечел 4	19,00	21.07.2016	26.07.2012	35	7,97	0,78	109,10	181	-0,77%	-0,69%
Мечел 5	12,50	09.10.2018	16.10.2012	26	8,10	1,00	104,70	217	-0,43%	-1,23%
Мечел БО-1	12,50	09.11.2012	11.11.2011	50	6,87	0,13	100,75	308	-	-
Мечел БО-2	9,75	12.03.2013	-	173	7,70	1,40	103,00	387	-	-0,86%
Мечел БО-3	9,75	24.04.2013	-	34	8,34	1,46	102,30	236	-	-
Мечел 13	10,00	25.08.2020	01.09.2015	166	9,22	3,35	103,21	250	-0,77%	+0,45%
Мечел 14	10,00	25.08.2020	01.09.2015	166	9,25	3,35	103,10	248	-0,87%	+0,29%
Мечел 15	8,25	09.02.2021	18.02.2014	152	8,43	2,22	99,98	416	+2,98%	+0,68%
Мечел 16	8,25	09.02.2021	18.02.2014	152	8,76	2,22	99,30	226	-	-0,50%
Мечел 17	8,40	27.05.2021	02.06.2016	77	8,98	3,88	98,50	186	-	-
Мечел 18	8,40	27.05.2021	02.06.2016	77	8,94	3,88	98,65	184	-	-0,10%
Мечел 19	8,40	01.06.2021	07.06.2016	82	8,76	3,89	99,30	174	+0,65%	+0,56%
ММК БО-1	6,90	15.11.2012	-	56	7,01	1,10	100,00	78	-	-
ММК БО-2	9,70	12.12.2012	14.12.2011	83	6,12	0,22	100,80	64	+0,10%	-0,09%
ММК БО-3	6,47	19.09.2013	22.03.2012	182	6,25	0,48	100,15	33	-	-
ММК БО-4	7,65	27.02.2014	-	161	8,25	2,26	99,05	178	-	-0,25%
ММК БО-5	7,65	04.04.2013	-	14	7,43	1,43	100,50	106	-	+0,20%
ММК БО-6	7,20	10.07.2014	-	112	8,27	2,55	97,75	207	-0,26%	-2,25%
ММК БО-7	7,25	22.07.2014	-	124	8,10	2,58	98,25	200	-	-1,45%
МеталлсервисФинанс 1	9,00	23.05.2012	-	62	8,05	0,65	100,69	253	-	-0,03%
НЛМК БО-1	9,75	04.12.2012	-	75	6,90	1,14	103,35	300	-	-
НЛМК БО-5	10,75	30.10.2012	-	40	6,72	1,03	104,33	58	-	+0,01%
НЛМК БО-6	7,75	05.03.2013	-	166	6,49	1,40	101,85	85	+0,98%	-0,24%
НижнеленскоеИнвест 3	0,00	16.07.2013	-	115	0,62	1,30	99,20		-0,68%	-0,65%
Норникель БО-3	7,00	30.07.2013	-	131	7,30	1,76	99,70	83	-0,50%	-0,55%
РМКФинанс 3	10,40	15.12.2015	17.12.2013	89	9,53	2,01	102,12	315	-	-
РМКФинанс 4	9,00	02.06.2016	05.06.2014	77	9,59	2,40	99,10	291	-	-0,59%
Русал Братск 7	8,30	22.02.2018	27.02.2014	161	9,89	2,24	97,10	321	-0,41%	-0,46%
Русал Братск 8	8,50	05.04.2021	13.04.2015	25	9,99	3,02	96,30	297	-0,56%	-1,13%
Северсталь БО-1	7,50	18.09.2012	-	180	7,55	0,97	100,08	140	+0,07%	-0,22%
Северсталь БО-2	9,75	15.02.2013	-	148	7,98	1,34	102,50	258	-	-1,18%
Северсталь БО-4	9,75	15.02.2013	-	148	6,86	1,34	103,95	239	-	-
Сибметинвест 1	13,50	10.10.2019	16.10.2014	28	8,89	2,52	112,68	215	-0,24%	-0,63%
Сибметинвест 2	13,50	10.10.2019	16.10.2014	28	9,05	2,51	112,23	260	-0,24%	-1,03%
СУЭК Финанс 1	9,35	26.06.2020	05.07.2013	106	8,59	1,66	101,50	236	-0,49%	-0,25%
ТМК БО-1	8,85	22.10.2013	-	33	8,59	1,88	100,80	225	-	-
Уралэлектромедь 1	8,25	28.02.2012	-	159	7,78	0,39	100,25	1464	-	-
ЧТПЗ БО-1	16,50	04.12.2012	06.12.2011	75	12,93	0,19	100,72	731	-0,03%	-0,22%
ЧТПЗ 3	8,00	21.04.2015	-	33	1,35	3,32	100,00	-	-	-

## Итоги торгов облигациями химического сектора

Выпуск	Купон	Погашение	Оферта	Дн. до след. куп.	Доходность	Дюрация	Цена посл. сделки	Z-спрад	Изм. цены	Изм. цены за 5 дн.
Акрон 2	8,20	19.09.2013	Field Not Appli	182	8,37	1,88	100,00	182	-	-0,16%
Акрон 3	13,85	20.11.2013	23.05.2012	62	7,70	0,64	104,00	188	-	-0,19%
Еврохим 2	8,90	26.06.2018	30.06.2015	103	8,44	3,23	102,00	155	-	-0,42%
Еврохим 3	8,25	14.11.2018	18.11.2015	62	8,42	3,51	100,00	178	-	-
Куйбышевазотинвест 4	8,60	07.04.2016	10.04.2014	21	9,40	2,26	98,67	268	-0,33%	-0,73%
Нижнекамскнефтехим 4	10,00	26.03.2012	-	4	44,72	0,48	87,05	3477	-	-
Полипласт 2	12,25	11.03.2014	11.09.2012	173	12,32	0,94	100,25	606	+0,24%	+0,25%
Сибур Холдинг 1	10,47	01.11.2012	-	42	6,87	1,04	103,90	67	-	-
Сибур Холдинг 2	0,00	13.03.2015	-		-	3,47	104,35	-	-	-
Сибур Холдинг 3	9,25	13.03.2015	-		2,96	0,41	103,00	1245	-	-
Сибур Холдинг 4	7,30	13.03.2015	-		6,77	0,96	100,60	61	-	-
Сибур Холдинг 5	8,00	13.03.2015	-		7,41	1,42	101,00	106	-	-
Уралкалий БО-1	8,25	17.02.2014	-	151	6,99	2,22	103,00	38	-	-



## Итоги торгов облигациями телекоммуникационного сектора

Выпуск	Купон	Погашение	Оферта	Дн. до след. куп.	Доходность	Дюрация	Цена посл. сделки	Z-спрэд	Изм. цены	Изм. цены за 5 дн.
АФК Система 1	9,75	07.03.2013	-	168	7,53	1,39	103,20	151	-0,15%	+0,58%
АФК Система 2	14,75	12.08.2014	14.08.2012	145	7,29	0,86	106,45	119	-0,14%	-0,49%
АФК Система 3	12,50	24.11.2016	29.11.2012	70	7,70	1,11	105,50	150	-	+0,48%
АФК Система 4	7,65	15.03.2016	-	180	7,91	2,86	99,69	109	+0,64%	-0,81%
ВК Инвест 1	9,25	19.07.2013	-	120	8,01	1,70	102,30	222	-	-
ВК Инвест 3	7,40	08.07.2014	-	110	8,68	2,54	97,30	217	-0,72%	-1,52%
ВК Инвест 6	8,30	13.10.2015	-	26	8,81	3,40	98,90	180	+0,56%	-0,50%
ВК Инвест 7	8,30	13.10.2015	-	26	8,98	3,40	98,35	189	-	-0,86%
МТС 1	7,00	17.10.2013	-	28	7,12	1,90	100,00	473	-	-
МТС 2	7,75	20.10.2015	-	33	8,11	3,46	99,29	111	-0,18%	+0,28%
МТС 3	8,00	12.06.2018	18.06.2013	89	6,91	1,63	101,93	140	-	+2,43%
МТС 4	7,60	13.05.2014	-	236	8,01	2,43	99,00	158	-0,20%	-0,67%
МТС 5	14,25	19.07.2016	24.07.2012	306	6,76	0,83	105,85	92	+0,03%	-0,32%
МТС 7	8,70	07.11.2017	-	54	8,66	4,74	101,00	132	+0,03%	-0,82%
МТС 8	8,15	03.11.2020	10.11.2015	54	8,31	3,49	100,00	151	-0,25%	+0,10%
Ростелеком 1	6,60	08.08.2013	-	140	7,36	1,78	98,90	390	-	-
Ростелеком 2	10,50	17.11.2011	-	56	-	0,16	102,00	-	-	-
Ростелеком 3	8,50	13.03.2012	-	173	6,60	0,46	100,92	66	-	-0,08%
Ростелеком 4	0,00	03.04.2013	05.10.2011	23	206,94	0,01	100,07	11748	+0,02%	+0,02%
Ростелеком 5	7,60	30.05.2012	-	69	6,91	0,67	100,52	121	-	-0,08%
Ростелеком 6	7,80	30.05.2012	-	69	6,37	0,67	101,00	35	-0,20%	-
Ростелеком 8	6,65	03.09.2013	-	75	6,92	1,82	99,73	149	-	-
Ростелеком 9	8,10	08.12.2011	-	77	6,31	0,20	100,40	137	-	+0,40%
Ростелеком 10	6,91	21.05.2013	-	61	5,67	0,17	100,20		-	-
Ростелеком 11	11,70	24.07.2019	-	41	5,52	0,82	105,49	2	+0,09%	+0,06%
Ростелеком 12	15,00	17.07.2012	23.09.2011	117	15,06	0,78	100,29	856	-	-
Ростелеком 13	11,00	17.10.2012	19.10.2011	27	10,23	0,99	101,00	440	-	-
Ростелеком 14	11,40	18.10.2012	-	28	11,34	1,01	100,50	510	-	-
Ситроникс БО-1	11,75	18.06.2013	19.06.2012	89	12,80	0,71	99,50	647	+0,50%	-0,30%
Ситроникс БО-2	10,75	07.10.2013	08.10.2012	18	13,25	0,97	98,00	693	-	-1,00%
Таттелеком 4	8,25	01.11.2012	-	42	8,41	1,05	100,00	458	-	-

# ИНВЕСТИЦИОННАЯ КОМПАНИЯ «ИК РУСС-ИНВЕСТ»

Ежедневный обзор долговых рынков

## Итоги торгов облигациями секторов с/х, розницы и торговли

Выпуск	Купон	Погашение	Оферта	Дн. до след. куп.	Доходность	Дюрация	Цена посл. сделки	Z-спрэд	Изм. цены	Изм. цены за 5 дн.
Аптека 36,6	18,00	05.06.2012	-	75	18,71	0,44	100,19	1192	-0,11%	-0,31%
Агросоюз 2	17,00	28.03.2012	-	6	30,75	0,48	95,00	2194	-	-
Аладушкин Финанс 2	17,70	23.11.2011	-	62	-	0,15	105,00	-	-	-
ВБДЗ	7,45	27.02.2013	-	160	6,17	1,38	101,85	282	+2,36%	+2,14%
ВБД БО-1	7,35	11.10.2013	12.10.2012	22	7,48	1,00	100,00	177	-	-
ВБД БО-2	7,35	11.10.2013	12.10.2012	22	7,48	1,00	100,00	177	-	-
ВБД БО-3	7,35	11.10.2013	12.10.2012	22	5,63	1,00	101,82	86	-	-
ВБД БО-6	7,90	27.06.2013	-	98	7,16	1,65	101,40	130	-	-
ВБД БО-7	7,90	27.06.2013	-	98	8,04	1,65	100,01	173	-	-
ВБД БО-8	7,35	11.10.2013	12.10.2012	22	5,63	1,01	101,82	61	-	-
Виктория Финанс БО-1	8,00	12.02.2013	-	145	8,15	1,34	100,00	180	-	-
Детский мир 1	8,50	26.05.2015	-	75	10,06	3,15	96,00	301	-0,43%	-0,43%
Джей Эф Си Груп 1	5,00	20.10.2011	-	28	35,90	0,02	98,00	9267	-	-
Карусель Финанс 1	12,00	12.09.2013	-	175	7,71	1,82	108,00	120	-	-
Комос Груп БО-1	11,00	17.07.2014	-	119	11,29	2,45	100,00	471	-	-
Копейка 2	16,50	15.02.2012	-	55	8,26	0,39	103,30	248	-0,19%	-0,29%
Копейка 3	9,80	15.02.2012	-	55	8,29	0,39	100,68	248	-	+0,38%
Копейка БО-1	9,50	23.07.2013	24.07.2012	33	9,43	0,80	100,30	321	+0,03%	+0,03%
Копейка БО-2	9,00	01.10.2013	-	12	8,71	1,84	101,03	224	-	+0,23%
Кубанская нива 1	15,50	20.02.2014	-	154	13,66	2,08	104,55	786	-	-
Магнит БО-1	8,25	09.09.2013	-	172	8,07	1,85	100,60	182	-	-
Магнит БО-2	8,25	09.09.2013	-	172	7,21	1,85	102,11	117	-	-
Магнит БО-3	8,25	09.09.2013	-	172	8,24	1,85	100,30	171	-0,30%	+0,30%
Магнит БО-4	8,25	09.09.2013	-	172	8,24	1,85	100,30	236	-	-
Магнит БО-5	8,00	28.02.2014	-	162	8,16	2,25	100,00	193	-0,35%	-0,35%
Магнит БО-6	7,75	22.04.2014	-	33	8,81	2,32	98,01	208	-	-2,82%
Магнит Финанс 2	8,20	23.03.2012	-	1	7,62	0,48	100,35	165	-	-0,15%
Микояновский 2	13,50	07.02.2013	-	140	3,08	1,32	101,00	-	-	-
Мираторг Финанс 1	6,00	02.08.2012	-	133	6,70	0,85	99,50	116	-	-
Мираторг Финанс БО-1	8,75	29.07.2014	-	131	9,19	2,56	99,40	245	-	-0,02%
Разгуляй БО-16	12,00	07.05.2014	07.11.2012	48	11,82	1,05	100,50	624	-	-
Разгуляй Финанс 2	17,00	27.09.2011	-	5	-	0,02	101,10	-	-	-
Разгуляй Финанс 3	17,00	16.03.2012	-	176	12,98	0,45	102,00	881	-	-
Разгуляй Финанс 4	0,00	22.05.2013	-	62	3,78	1,67	94,00	599	-	-
Русское море 1	12,00	14.06.2012	-	84	11,29	0,71	100,80	531	-	+0,10%
Сибирская Аграрная Группа	0,00	12.09.2012	-	83	-	0,98	103,00	-	-	-
Синергия 3	8,00	18.08.2014	-	151	8,16	2,63	100,00	136	-	-
Синергия БО-1	9,75	03.10.2013	04.10.2012	14	10,47	0,97	99,55	428	-0,75%	-0,75%
Х-5 1	7,95	01.07.2014	-	103	7,89	2,50	100,50	180	-	-
Х-5 4	7,75	02.06.2016	05.06.2014	77	9,22	2,44	97,00	244	-	-3,34%
Черкизово БО-3	8,25	08.11.2013	-	50	8,79	1,94	99,30	233	-	-

## Итоги торгов облигациями транспортного сектора

Выпуск	Купон	Погашение	Оферта	Дн. до след. куп.	Доходность	Дюрация	Цена посл. сделки	Z-спрэд	Изм. цены	Изм. цены за 5 дн.
Авиакомпания Сибирь 1	18,00	17.07.2012	-	117	13,36	0,78	103,75	712	-	-0,91%
Аэрофлот БО-1	7,75	08.04.2013	-	18	7,75	1,44	100,20	142	-	-0,89%
Аэрофлот БО-2	7,75	08.04.2013	-	18	7,71	1,44	100,25	133	+0,02%	+1,26%
МострансавтоФинанс 1	11,80	18.12.2012	-	89	23,59	0,95	91,00	1618	-	-
Новая перевозочная компания 1	9,25	10.07.2015	-	22	8,57	1,85	101,70	232	-	-
Почта России 1	8,25	22.03.2016	25.03.2014	5	8,26	2,23	100,35	157	-	-
РЖД 7	7,55	07.11.2012	-	48	6,67	1,08	101,05	60	-	-0,20%
РЖД 9	6,90	13.11.2013	-	55	7,12	1,98	99,80	65	+0,25%	-0,21%
РЖД 10	15,00	06.03.2014	-	168	7,25	2,16	117,44	70	-0,48%	-0,55%
РЖД 11	7,80	18.11.2015	-	62	7,95	3,54	100,00	90	-	-0,50%
РЖД 12	14,90	16.05.2019	24.11.2011	63	5,98	0,16	101,50	19	-0,03%	-0,25%
РЖД 13	0,10	06.03.2014	-	167	8,03	0,45	96,50	290	-	-3,35%
РЖД 14	9,75	07.04.2015	10.04.2012	19	-	0,05	101,65	218	-0,05%	-0,15%
РЖД 15	10,50	20.06.2016	24.12.2012	95	-	0,26	104,30	218	-	-
РЖД 16	7,90	05.06.2017	08.06.2016	81	8,05	3,94	99,99	88	-0,66%	+0,09%
РЖД 17	10,80	16.07.2018	22.07.2013	123	-	0,34	106,68	-	-	-
РЖД 18	11,00	15.07.2019	21.07.2014	123	-	0,35	109,73	-	+0,31%	+0,06%
РЖД 19	8,15	08.07.2024	-	123	8,27	5,30	100,20	82	-	-
РЖД 23	9,00	16.01.2025	29.01.2015	133	7,76	2,95	104,03	92	-0,02%	-0,25%
РЖД БО-1	9,40	05.12.2012	-	76	6,80	1,14	103,07	60	+0,16%	-0,35%
Трансаэро 1	11,85	23.10.2013	25.04.2012	34	11,30	0,56	100,45	522	-	+0,25%
Трансконтейнер 1	9,50	26.02.2013	-	159	7,23	1,37	103,20	107	-	-0,67%
Трансконтейнер 2	8,80	04.06.2015	-	77	8,24	2,60	101,85	151	-	-0,49%
ЮтэйрФинанс БО-1	12,50	26.03.2013	-	5	10,33	1,36	103,52	565	-	-2,34%
ЮтэйрФинанс БО-2	12,50	26.03.2013	-	5	7,82	1,36	106,92	347	-	-
ЮтэйрФинанс БО-3	9,45	19.12.2013	-	91	8,37	2,05	102,70	173	-	-
ЮтэйрФинанс БО-4	9,00	26.03.2014	-	6	9,74	2,23	99,10	319	-	+0,35%
ЮтэйрФинанс БО-5	9,00	26.03.2014	-	6	9,43	2,23	99,75	304	-	-

## Итоги торгов облигациями энергетического сектора

Выпуск	Купон	Погашение	Оферта	Дн. до след. куп.	Доходность	Дюрация	Цена посл. сделки	Z-спрэд	Изм. цены	Изм. цены за 5 дн.
Атомэнергопром 6	7,50	15.08.2014	-	328	8,09	2,69	98,50	141	-1,56%	-1,58%
ДГК 1	7,75	08.03.2013	-	169	7,80	1,41	100,12	145	-	-
ЕЭСК 2	8,74	05.04.2012	-	14	8,92	0,52	100,00	288	-	-
Иркутскэнерго 1	15,50	28.11.2013	-	70	13,69	1,86	104,10	674	-	-
Иркутскэнерго БО-1	7,60	08.04.2014	-	19	8,43	2,28	98,50	333	-	-
Квадра 1	8,00	31.05.2012	-	70	7,82	0,67	100,20	175	-	-
Кузбассэнерго Финанс 2	8,70	15.04.2021	21.04.2016	35	9,17	3,74	99,01	205	-	+0,01%
Ленэнерго 2	8,54	27.01.2012	-	127	5,79	0,34	100,95	128	-	-
Ленэнерго 3	8,02	18.04.2012	-	27	5,99	0,55	101,17	72	-	-
Мосэнерго 2	7,65	18.02.2016	23.02.2012	154	6,52	0,41	100,50	60	-0,05%	-0,15%
Мосэнерго 3	10,25	28.11.2014	30.11.2012	71	7,05	1,12	103,72	112	-0,27%	-0,60%
МОЭК	6,35	25.07.2013	-	35	6,20	1,74	100,50	-	-	-
МРСК Урала 1	8,60	22.05.2012	-	61	12,10	0,64	98,01	1261	-	-
МРСК Юга 2	8,10	26.08.2014	-	159	9,08	2,65	98,00	225	-	-
ОГК 5 1	12,25	29.09.2011	-	7	3,23	0,02	100,17	-	-	-0,08%
ОГК 5 БО-15	7,50	18.06.2013	19.06.2012	89	6,96	0,72	100,45	95	-0,05%	-0,35%
ОГК 5 18	7,10	25.06.2014	-	97	7,64	2,51	99,00	111	-	-
ОГК 6 1	7,25	19.04.2012	-	28	6,62	0,56	100,40	99	-	-
Русгидро 1	8,00	12.04.2021	18.04.2016	32	8,42	3,79	99,05	151	-	-1,39%
Русгидро 2	8,00	12.04.2021	18.04.2016	32	8,10	3,80	100,21	102	+0,21%	+0,01%
ТГК 1 1	8,50	11.03.2014	13.03.2012	173	8,67	0,46	100,00	266	-	-1,22%
ТГК 1 2	6,70	01.07.2014	-	103	5,46	2,55	97,50	-	-	-0,51%
ТГК 2 БО-1	9,00	17.09.2013	-	180	9,21	1,86	99,99	285	+0,52%	+0,52%
ТГК 5 1	8,75	06.10.2017	11.10.2013	22	8,46	1,86	100,85	205	-	+0,30%
ТГК 6 1	8,30	24.08.2017	29.08.2013	161	8,71	1,82	99,60	218	-	-0,40%
ТГК 9 1	8,10	07.08.2017	12.08.2013	144	8,14	1,78	100,20	183	-	+0,60%
Тюменьэнерго 2	8,70	29.03.2012	-	7	7,43	0,50	100,70	146	-	-0,07%
Фортум 2	6,50	06.02.2013	-	139	2,58	1,35	99,00	-	-	-
ФСК 4	7,30	06.10.2011	-	14	4,64	0,04	100,10	-	-0,05%	-0,10%
ФСК 6	7,15	15.09.2020	24.09.2013	5	7,42	1,84	99,75	101	-	-0,56%
ФСК 7	7,50	16.10.2020	23.10.2015	36	7,91	3,49	99,10	87	-	-
ФСК 8	7,15	15.09.2020	24.09.2013	5	7,42	1,84	99,75	101	-	-0,59%
ФСК 9	7,99	16.10.2020	20.10.2017	36	8,22	4,78	99,68	88	-0,32%	-0,32%
ФСК 10	7,75	15.09.2020	22.09.2015	5	8,05	3,39	99,52	102	-	-0,73%
ФСК 11	7,99	16.10.2020	20.10.2017	36	8,15	4,78	100,01	85	-0,04%	-0,04%
ФСК 13	8,50	22.06.2021	-	103	8,68	6,69	100,00	99	-	-
ФСК 19	7,95	06.07.2023	12.07.2018	119	8,72	5,29	97,00	125	-2,05%	-1,67%
Якутскэнерго 2	10,30	09.03.2012	-	169	5,93	0,44	102,00	332	-	-
Якутскэнерго БО-1	8,25	03.09.2013	-	166	7,83	1,84	101,00	217	-	-

## Итоги торгов облигациями муниципального сектора

Выпуск	Купон	Погашение	Оферта	Дн. до след. куп.	Доходность	Дюрация	Цена посл. сделки	Z-спрэд	Изм. цены	Изм. цены за 5 дн.
Белгородская обл 2	7,88	19.10.2011	-	27	8,06	0,07	100,00	255	-	-0,10%
Белгородская обл 3	7,98	14.05.2013	-	52	9,17	1,53	98,50	270	-	-0,69%
Волгоград 4	17,80	07.11.2012	-	46	7,69	0,87	109,00	686	+0,46%	-0,91%
Волгоград 5	9,50	17.12.2015	-	91	8,49	2,85	103,37	160	-	-
Волгоградская обл 1	7,55	15.05.2012	-	54	6,81	0,63	100,52	324	-	-0,38%
Волгоградская обл 2	9,33	12.06.2012	-	82	5,60	0,70	102,65	253	-	-
Волгоградская обл 4	8,25	04.06.2014	-	76	6,62	1,68	102,20	94	-	-
Волгоградская обл 5	7,75	04.05.2016	-	353	7,53	4,04	100,18	45	-	-
Воронежская обл 1	9,00	25.06.2012	-	95	6,88	0,74	101,61	294	-	+0,01%
Иркутская обл 5	7,70	26.10.2011	-	34	5,59	0,09	100,20	95	-	-
Иркутская обл 6	9,15	22.11.2012	-	62	6,75	0,68	101,70	343	-	-
Иркутская обл 7	10,00	25.12.2011	-	94	6,15	0,26	101,00	221	-0,16%	-0,16%
Казань 7	8,75	17.12.2014	-	90	8,14	1,72	101,40	236	-0,10%	-0,10%
Казань 6	12,00	08.12.2011	-	77	12,52	0,20	100,00	627	-1,65%	-1,62%
Калужская обл 3	8,95	29.11.2012	-	70	9,17	0,85	100,00	312	-	-
Калужская обл 4	10,01	26.06.2013	-	6	7,21	1,18	103,51	95	-	-
Калужская обл 5	8,20	19.05.2016	-	63	7,79	3,55	102,19	79	-	-
Карелия 11	9,70	10.05.2012	-	49	6,50	0,61	102,00	132	-	-
Карелия 13	9,91	18.06.2015	-	91	10,72	1,84	98,83	400	-	-
Коми 7	8,00	22.11.2013	-	62	7,61	1,56	100,80	129	-	-
Коми 8	7,00	03.12.2015	-	164	8,86	3,20	93,10	184	-7,09%	-4,22%
Коми 9	7,75	18.10.2014	-	27	7,71	2,31	99,10	115	-0,91%	-0,90%
Костромская обл 5	9,00	20.12.2012	-	91	7,94	0,80	101,00	180	-	-
Краснодар 1	8,50	03.07.2013	-	104	8,67	1,62	100,00	220	-	-
Краснодарская обл 2	6,00	14.12.2012	-	85	7,56	0,87	98,78	142	-	-
Краснодарская обл 3	8,30	27.09.2014	-	5	7,58	2,23	101,60	90	-	-
Красноярский Край 4	10,89	08.11.2012	-	49	6,67	0,68	102,75	73	-	-0,15%
Ленинградская обл 2	12,00	05.12.2014	-	78	7,36	2,70	112,99	163	-	-
Липетская обл 6	8,98	05.06.2013	-	76	7,59	1,14	101,70	143	-	-
Москва 39	8,00	21.07.2014	-	121	7,69	2,57	99,40	90	-	-1,17%
Москва 44	8,00	24.06.2015	-	93	7,77	3,28	98,70	86	-	-
Москва 45	8,00	27.06.2012	-	96	5,36	0,75	101,99	27	+0,24%	+0,24%
Москва 48	8,00	11.06.2022	-	80	8,36	7,33	89,70	72	-	-1,43%
Москва 49	8,00	14.06.2017	-	83	8,07	4,67	96,51	77	-	-1,66%
Москва 50	8,00	18.12.2011	-	87	5,23	0,23	100,65	-	+0,24%	-0,10%
Москва 53	8,00	01.09.2013	-	161	6,28	1,84	101,90	7	-	-
Москва 54	8,00	05.09.2012	-	165	6,90	0,94	100,63	68	+0,07%	-0,91%
Москва 56	8,00	22.09.2016	-	182	7,85	4,28	97,60	64	-	-
Москва 61	15,00	03.06.2013	-	72	6,23	1,53	114,27	3	-	-0,80%
Москва 62	14,00	08.06.2014	-	77	7,34	2,34	114,16	64	-0,04%	-0,86%
Москва 63	15,00	10.12.2013	-	79	6,84	1,95	117,05	35	-0,68%	-1,19%
Москва 64	14,00	16.11.2015	-	55	7,15	3,28	119,75	40	-	-
Московская обл 7	8,00	16.04.2014	-	27	8,85	2,29	98,50	211	-	-1,35%
Московская обл 8	9,00	11.06.2013	-	82	8,17	1,05	101,00	219	-	-0,10%
Московская обл 9	18,00	15.03.2012	-	5	6,85	0,28	103,25	92	-	-

## Итоги торгов облигациями муниципального сектора (продолжение)

Нижегородская обл 3	7,70	20.10.2011	-	28	-2,60	0,08	100,80	-	+0,69%	+0,70%
Нижегородская обл 4	8,50	17.11.2012	-	60	6,51	0,73	101,00	102	-	-
Нижегородская обл 5	13,00	02.12.2012	-	65	6,65	0,72	104,50	73	-	-
Нижегородская обл 6	8,50	07.10.2015	-	14	7,52	2,64	102,45	93	-	-
Рязанская обл 1	8,80	27.11.2014	-	70	8,05	2,07	101,05	148	-0,35%	-0,35%
Самарская обл 4	6,98	20.06.2012	-	90	6,44	0,73	100,50	60	+0,15%	+0,15%
Самарская обл 5	9,30	19.12.2013	-	91	6,38	0,88	102,69	28	-	-
Самарская обл 6	15,00	10.05.2013	-	50	8,18	1,47	110,70	174	-	-2,04%
Самарская обл 7	7,49	30.11.2016	-	76	7,79	4,33	99,65	79	+0,55%	+0,50%
Санкт-Петербург 25038	7,76	19.11.2015	-	63	7,32	3,55	102,00	71	-	-
Санкт-Петербург 26002	8,50	28.09.2011	-	6	7,66	0,02	100,01	225	-0,02%	-0,04%
Тверская обл 5	15,00	26.12.2013	-	91	5,77	0,33	103,00	183	-	-
Тверская обл 6	12,50	12.06.2014	-	84	7,63	1,74	108,98	141	-	-
Тверская обл 7	8,50	15.12.2015	-	89	8,51	3,35	100,80	147	-	-0,69%
Томск 2	17,60	22.12.2011	-	91	5,52	0,24	103,00	-	-	-
Томск 3	10,63	23.06.2014	-	4	9,20	1,67	102,25	271	-	-
Томская обл 30	7,00	26.12.2011	-	95	5,06	0,25	100,50	18	+0,07%	+0,10%
Томская обл 34	7,00	17.12.2012	-	86	6,61	0,88	100,41	52	-	+0,01%
Томская обл 37	13,00	27.11.2013	-	66	9,32	1,94	105,18	369	-	-
Удмуртия 2	8,40	15.07.2012	-	117	6,86	0,79	101,27	104	-	+0,37%
Удмуртия 3	10,90	14.07.2013	-	115	7,72	1,67	105,50	141	-	-
Удмуртия 4	8,70	25.11.2015	-	59	7,98	2,93	102,17	105	-	-
Уфа 6	9,00	24.12.2013	-	96	8,16	2,05	102,00	204	-	-
Хакасия 1	8,20	25.08.2013	-	62	6,74	1,39	102,25	153	-	-
ХМАО 6	10,00	22.12.2011	-	91	4,29	0,24	101,40	-	-0,10%	-0,10%
ХМАО 7	10,40	20.12.2012	-	91	6,38	1,18	104,85	49	-	-
ХМАО 8	10,80	19.12.2013	-	91	7,36	2,01	107,25	79	-	-
Чувашия 6	7,24	17.04.2012	-	26	6,11	0,56	100,70	168	-	-0,30%
Чувашия 7	9,16	04.06.2013	-	75	10,18	1,19	99,01	371	-	+0,01%
Чувашия 8	8,00	15.06.2014	-	83	7,33	2,48	101,25	85	-	-
Якутия 1	7,95	11.04.2013	-	21	7,00	0,78	100,86	115	-	-0,04%
Якутия 2	7,80	17.04.2014	-	28	7,45	1,85	101,01	104	-	-
Якутия 3	7,95	20.05.2016	-	54	8,11	3,29	100,78	-	-	-0,58%
Якутия 4	9,75	19.09.2013	-	91	6,36	1,28	104,50	12	-	-
ЯрОбл 9	8,25	16.05.2013	-	56	5,86	1,31	103,15	78	-	-
ЯрОбл 10	8,00	15.04.2014	-	26	7,42	2,32	101,10	93	-	-

# ИНВЕСТИЦИОННАЯ КОМПАНИЯ «ИК РУСС-ИНВЕСТ»

Ежедневный обзор долговых рынков

## Итоги торгов облигациями сектора машиностроения

Выпуск	Купон	Погашение	Оферта	Дн. до след. куп.	Доходность	Дюрация	Цена посл. сделки	Z-спрэд	Изм. цены	Изм. цены за 5 дн.
Автоваз 4	0,10	20.05.2014	-	61	2,56	2,66	93,56	-	-	-
Иркут БО-1	9,25	10.09.2013	-	173	8,44	1,84	101,75	211	-	-0,25%
Камаз БО-1	9,00	16.12.2013	17.12.2012	88	11,03	1,18	98,00	361	-	-2,50%
Камаз БО-2	8,60	04.02.2014	-	138	8,78	2,18	100,00	215	-	-0,99%
ОАК 1	8,00	17.03.2020	-	173	8,16	6,31	100,00	51	-	-
ОМЗ 6	13,00	31.05.2013	02.12.2011	71	7,51	0,18	101,04	662	-	-
ПромтракторФинанс 2	0,01	18.10.2011	-	26	64,91	0,00	96,50		-	-
ПромтракторФинанс 3	11,25	24.07.2013	-	125	14,24	1,68	95,99		-	+1,05%
Сатурн 3	8,50	06.06.2014	06.12.2011	75	19,50	0,21	98,00		-	-
Соллерс 2	12,50	17.07.2013	-	118	11,13	1,65	102,65	452	+0,15%	-0,36%
Соллерс БО-2	13,00	01.05.2013	02.05.2012	41	9,93	0,58	101,89	419	+0,19%	+0,29%
Сухой 1	7,00	26.03.2017	field Not Appli	182	1,30	5,18	100,05	-	-	-
Сухой БО-1	8,25	20.12.2013	23.12.2011	92	7,91	0,24	100,10	117	-	-
Сухой БО-2	7,50	22.04.2014	24.04.2012	33	8,54	0,57	99,50	205	-	-0,50%
Сухой БО-3	8,25	22.04.2014	23.04.2013	33	8,41	1,47	100,00	204	-	-0,50%
ТВЗ БО-1	6,50	12.06.2013	-	83	6,76	1,63	99,75	35	-	-
ТензорФинанс БО-1	12,00	16.10.2012	-	26	0,80	1,01	100,00	-	-	-
Трансмашхолдинг БО-1	6,50	23.01.2014	-	126	6,60	2,18	100,01	242	-	-
УМПО 3	10,00	14.06.2012	-	84	10,05	0,70	100,10	540	-	-
Уралвагонзавод 1	9,25	07.12.2017	13.12.2012	84	9,90	1,16	99,50	376	-	-0,12%
Уралвагонзавод 2	8,95	20.02.2018	27.08.2013	159	9,92	1,81	98,73	367	+0,23%	-0,82%
ЭнергомашФинанс 1	13,00	22.11.2011	-	61	13,13	0,16	100,00	702	-	-

## Итоги торгов облигациями сектора строительства и девелопмента

Выпуск	Купон	Погашение	Оферта	Дн. до след. куп.	Доходность	Дюрация	Цена посл. сделки	Z-спрэд	Изм. цены	Изм. цены за 5 дн.
АИЖК 10	8,05	15.11.2018	-	54	8,15	3,90	100,50	118	-	-
АИЖК 11	8,20	15.09.2020	-	84	8,41	4,66	100,18	118	-0,84%	-1,44%
АИЖК 16	8,25	15.09.2021	-	84	8,70	5,62	99,00	120	-	-0,77%
АИЖК 17	9,05	15.04.2022	-	23	7,34	2,29	104,41	107	-	+0,98%
АИЖК 18	8,00	15.07.2023	15.04.2016	23	8,38	3,81	99,50	121	-	-
АИЖК 19	7,70	15.11.2024	15.05.2015	54	8,09	3,19	99,50	111	-	-
АИЖК 20	8,60	15.12.2027	-	84	8,88	8,94	100,00	172	-	-
АИЖК 4	8,70	01.02.2012	-	40	5,31	0,36	101,24	33	+0,04%	+0,04%
АИЖК 5	7,35	15.10.2012	-	23	6,83	1,02	100,70	63	-	-0,69%
АИЖК 6	7,40	15.07.2014	-	23	9,15	2,11	97,00	243	-	-
АИЖК 7	7,68	15.07.2016	-	23	7,64	2,82	100,70	145	+3,05%	-
АИЖК 8	7,63	15.06.2018	-	84	7,74	2,63	100,25	139	-	-
АИЖК 9	7,49	15.02.2017	-	54	8,13	2,85	98,90	139	-	-1,59%
Артуг 2	14,00	22.03.2012	-	91	14,68	0,49	100,03	815	-	-
Главная дорога 3	5,00	30.10.2028	-	60	35,72	0,16	95,00	-	-	-
Группа ЛСР 2	9,80	01.08.2013	31.01.2013	133	9,90	1,29	100,15	349	-	+0,12%
Группа ЛСР БО-1	10,50	25.06.2013	26.06.2012	96	9,28	0,74	101,00	381	-	-
Группа ЛСР БО-2	10,00	10.09.2013	-	173	9,65	1,83	101,01	334	-	+0,01%
Группа ЛСР БО-3	9,50	20.03.2014	-	182	9,82	2,28	99,81	307	-	-0,19%
Группа ЛСР БО-5	8,47	24.07.2014	-	126	8,64	2,55	100,00	246	-	-
Желдорипотека 2	12,00	19.04.2012	-	28	8,66	0,55	101,92	524	-	-
Желдорипотека 3	13,00	19.09.2012	-	181	13,41	0,96	100,01	694	-	-
ЗСД 1	8,75	13.05.2031	-	75	8,39	3,86	102,00	126	-	-0,10%
ЗСД 2	8,75	13.05.2031	-	75	8,39	3,86	102,00	126	+0,29%	-0,10%
ЛенСпецСМУ 1	16,00	07.12.2012	-	82	10,17	0,69	104,20	431	-	+0,23%
ЛенСпецСМУ БО-2	14,50	23.05.2013	-	63	9,18	0,99	105,55	462	-	+2,13%
М-Индустрия 2	0,00	10.07.2013	-	111	95,35	1,80	29,96	-	-0,13%	-3,35%
Метростройинвест 1	7,00	23.09.2011	-	1	6,84	0,00	100,00	149	-	-
Система Галс 1	8,50	08.04.2014	-	19	13,69	2,24	90,00	672	-	-
Система Галс 2	8,50	15.04.2014	-	26	13,65	2,26	90,00	668	-	-
Стальфонд Недвижимость 1	5,00	18.12.2013	-	90	0,55	2,19	100,00	-	-	-
Стройтрансгаз 2	8,49	13.07.2012	-	113	15,37	0,79	95,30	885	+0,30%	-0,53%
Стройтрансгаз 3	8,50	11.04.2013	-	21	11,70	1,43	96,00	513	-4,17%	-4,00%
СУ-155 Капитал 3	12,70	15.02.2012	-	146	20,04	0,36	97,59	1342	-0,01%	-0,42%
Сетл Груп 1	11,70	15.05.2012	-	54	13,12	0,62	99,35	698	+0,03%	+0,35%
Элис 1	12,00	05.04.2012	-	14	13,39	0,51	99,50	1276	-	-
Элис 2	14,00	20.09.2012	-	182	13,43	0,96	100,90	696	-	-



## Итоги торгов облигациями финансового сектора

Абсолют Банк 5	8,00	27.07.2016	-	132	9,14	2,58	97,65	246	-	-0,46%
АкБарс 3	7,90	25.10.2011	-	33	6,55	0,09	100,12	108	+0,07%	-0,23%
АкБарс 4	8,25	15.10.2013	17.04.2012	26	6,99	0,55	100,75	44	-	-
Альфа Банк 1	8,25	02.02.2016	04.02.2014	138	8,59	2,18	99,64	217	+0,09%	-1,35%
Балтинвестбанк 2	9,00	10.09.2015	15.03.2012	175	9,42	0,46	99,90	338	-	-
Банк Авангард 3	8,00	10.05.2013	-	50	8,13	0,62	100,00	221	-0,08%	-0,08%
Банк Зенит 3	8,10	09.11.2011	-	48	6,87	0,12	100,16	111	-0,11%	-0,16%
Банк Зенит 5	7,50	04.06.2013	07.06.2012	75	7,91	0,69	99,81	184	-0,14%	-0,19%
Банк Зенит 6	8,00	01.07.2014	03.07.2012	103	7,79	0,76	100,25	178	-	-
Банк Зенит БО-1	7,10	07.04.2013	07.04.2012	15	7,51	0,53	99,85	153	+0,11%	-0,10%
Банк Зенит БО-2	7,75	22.09.2013	22.09.2012	182	8,01	0,98	99,90	180	-	-
Банк Зенит БО-6	7,25	26.05.2014	26.11.2012	65	8,31	1,13	99,00	202	-	-0,40%
Банк Интеза 2	11,00	30.11.2011	-	69	2,96	0,18	101,50	-	-	-
Банк Кедр БО-1	9,25	28.06.2014	28.12.2012	97	10,80	1,20	98,50	446	-	-
Банк Москвы 2	7,55	01.02.2013	-	134	8,46	1,31	99,05	231	-	-1,44%
Банк СПБ БО-1	8,10	09.04.2013	11.10.2011	19	5,93	0,05	100,11	127	-	-0,04%
Банк СПБ БО-2	7,50	23.09.2013	26.03.2012	4	7,74	0,49	99,95	177	-	+0,45%
Банк СПБ БО-4	8,50	12.12.2013	13.12.2012	84	8,21	1,17	100,50	170	-	-
Бинбанк	8,85	29.04.2013	-	36	5,38	1,50	97,10	-	-	-7,52%
БНП Париба	7,70	29.03.2014	-	5	8,24	2,25	99,15	155	-	-
Внешпромбанк 1	9,00	14.11.2012	16.11.2011	55	10,26	0,14	99,83	555	+0,36%	-0,17%
Внешпромбанк БО-1	9,30	30.11.2013	30.11.2011	69	9,09	0,19	100,05	371	-	-
Восточный Экспресс Банк БО-1	7,50	07.03.2013	-	168	8,72	1,40	98,60	181	-	-
Восточный Экспресс Банк БО-5	9,00	17.10.2013	19.04.2012	28	10,72	0,55	99,20	476	-	-0,90%
ВТБ 24 1	11,50	05.10.2011	-	13	5,72	0,03	100,20	67	-0,20%	-0,15%
ВТБ 24 2	4,50	05.02.2013	07.02.2012	138	1,84	0,36	101,00	-	-	-
ВТБ 24 3	5,60	29.05.2013	-	69	2,50	1,62	99,71	-	-	-
ВТБ 24 4	6,90	20.02.2014	23.08.2012	154	6,54	0,90	100,40	64	-	-
ВТБ 24 5	9,70	10.12.2014	14.12.2011	83	5,34	0,22	101,00	-	-	-
ВТБ 5	7,40	17.10.2013	-	28	7,61	1,91	100,00	131	-	-0,50%
ВТБ 6	7,20	06.07.2016	11.07.2012	20	6,85	0,78	100,40	77	-	-0,25%
ВТБ БО-1	7,60	15.03.2013	-	85	7,63	1,41	100,25	261	-	-0,64%
ВТБ БО-2	7,60	15.03.2013	-	85	7,29	1,41	100,70	190	-	-
ВТБ БО-5	7,60	15.03.2013	-	85	7,63	1,41	100,25	130	-	-0,64%
ВТБ Лизинг 1	7,10	06.11.2014	10.05.2012	49	7,00	0,58	100,15	118	-0,35%	-0,35%
ВТБ Лизинг 2	6,45	07.07.2015	-	19	3,56	1,92	100,15	-	-	-
ВТБ Лизинг 3	6,90	07.06.2016	10.09.2013	82	7,44	1,56	99,50	104	-	-
ВТБ Лизинг 4	6,65	07.06.2016	12.03.2013	82	7,17	1,26	99,60	94	-	-
ВТБ Лизинг 7	6,85	30.11.2016	07.12.2011	76	3,93	0,20	100,60	-	-	-
ВТБ Лизинг 8	7,05	01.08.2017	07.02.2012	47	6,69	0,37	100,19	76	+0,02%	-0,16%
ВТБ Лизинг 9	7,00	02.08.2017	05.02.2014	48	5,00	2,82	99,10	-	-	-0,10%
ВЭБ 6	7,90	13.10.2020	17.10.2017	33	8,23	4,78	99,21	90	+0,33%	-0,29%
ВЭБ 8	6,90	13.10.2020	22.10.2013	33	8,19	1,92	97,86	184	-	-1,85%
ВЭБ 9	7,90	18.03.2021	24.03.2016	7	8,62	3,73	98,00	147	-	-1,21%
ВЭБ Лизинг 3	7,50	02.04.2021	11.04.2014	22	7,75	2,29	99,75	328	-	-
ВЭБ Лизинг 4	8,60	02.04.2021	08.04.2016	22	8,64	3,72	100,50	156	-	-
ВЭБ Лизинг 5	8,60	02.04.2021	08.04.2016	22	7,97	3,71	102,95	190	-	-
Газпромбанк 4	6,85	15.11.2012	-	56	6,91	1,10	100,05	163	-	-
Газпромбанк 5	6,85	22.11.2012	-	63	6,87	1,12	100,09	205	-	-
Газпромбанк БО-1	7,75	08.12.2013	-	77	7,50	2,03	100,75	105	-0,25%	-0,49%
Газпромбанк БО-2	6,75	18.07.2014	18.07.2013	118	7,47	1,73	99,00	101	-	-0,05%
Глобэкс БО-1	8,30	16.02.2013	-	147	9,47	1,35	98,75	306	+1,27%	-1,24%
Глобэкс БО-2	8,10	22.07.2013	22.01.2012	122	6,28	0,33	100,61	123	-	+0,31%
Глобэкс БО-3	8,10	08.12.2013	08.06.2012	77	8,23	0,69	100,00	214	-	-0,25%
Глобэкс БО-4	6,95	01.08.2014	01.08.2012	132	7,55	0,84	99,61	167	+0,86%	+0,87%
Глобэкс БО-5	8,10	08.12.2013	08.06.2012	77	8,07	0,69	100,11	173	-	+0,11%
Глобэкс БО-6	12,00	01.08.2014	01.08.2012	132	12,31	0,83	100,00	596	-	-
Дельта Кредит 6	7,20	15.06.2016	18.06.2014	90	7,99	2,49	98,45	136	-	-
Запсибкомбанк БО-1	9,75	20.06.2014	21.12.2012	92	10,10	1,18	99,85	385	-	-0,15%
Инвестор 4	9,50	08.10.2012	08.10.2011	16	9,51	0,04	100,00	14062	-	-

## Итоги торгов облигациями финансового сектора (продолжение)

Инвесторг БО-1	9,60	25.11.2013	25.05.2012	64	10,20	0,65	99,75	463	-	-
Крайинвестбанк БО-1	9,25	19.04.2014	19.10.2012	27	11,04	1,01	98,50	472	-	-0,81%
Кредит Европа Банк 6	8,30	18.02.2014	21.08.2012	152	8,46	0,90	100,00	227	-	-
Кредит Европа Банк БО-1	8,10	27.04.2014	-	35	9,18	2,32	98,00	242	-	-
Локо Банк 5	8,10	23.07.2015	-	126	8,24	0,82	100,00	335	-	-
Локо Банк БО-1	8,50	06.02.2014	09.02.2012	140	10,74	0,36	99,26	466	-0,34%	-0,43%
МБРР 2	7,00	28.03.2013	-	7	7,11	1,43	100,10	75	-	-
МБРР 3	7,25	23.04.2013	25.10.2011	33	6,83	0,09	100,05	112	+0,05%	+0,05%
МБРР 4	6,00	27.02.2014	01.03.2012	161	5,72	0,43	100,15	-	-	-
МБРР 5	8,25	12.06.2014	15.12.2011	84	8,47	0,22	99,97	253	-0,03%	-0,25%
МДМ 5	10,05	18.10.2011	-	26	6,44	0,07	100,25	90	+0,02%	-0,05%
МДМ 7	11,75	19.07.2012	-	119	7,79	0,80	103,20	404	-	-0,05%
МДМ 8	9,00	09.04.2015	09.07.2013	21	8,57	1,63	101,00	239	+0,99%	+1,00%
МДМ БО-1	12,75	29.11.2012	-	70	8,39	1,10	105,00	207	-0,24%	-0,27%
МДМ БО-2	8,15	21.03.2014	-	1	9,03	2,22	98,50	231	-	-
Меткомбанк 1	9,40	26.11.2013	29.11.2011	68	9,48	0,17	100,00	632	-	-
МКБ 5	7,40	25.04.2012	-	34	7,52	0,57	100,00	319	-0,15%	-0,15%
МКБ 6	9,40	07.08.2012	-	138	9,47	0,85	100,10	441	-0,30%	-0,30%
МКБ 7	9,76	14.07.2015	17.07.2012	117	10,10	0,80	99,90	917	-0,10%	-0,64%
МКБ 8	9,70	08.04.2015	12.10.2011	20	8,77	0,05	100,05	314	-0,13%	-0,18%
МКБ БО-1	8,50	22.02.2014	22.02.2013	153	10,20	1,36	98,10	419	-	-
МКБ БО-4	8,00	15.04.2014	15.10.2012	23	10,26	1,01	98,00	406	+0,10%	-0,15%
МКБ БО-5	9,20	23.06.2014	-	92	10,76	2,44	96,97	408	-	-1,05%
Мой Банк 3	10,00	07.08.2012	-	138	11,32	0,85	99,15	523	-	-0,05%
Мой Банк 5	10,00	16.04.2015	19.04.2012	28	9,27	0,55	100,50	365	-	-0,50%
Новикомбанк 1	9,00	25.11.2013	25.05.2012	63	9,47	0,65	99,81	341	-	-
Новикомбанк БО-1	8,50	07.07.2014	07.07.2013	107	10,10	1,67	97,80	348	-	-0,56%
Номос 11	7,40	02.07.2014	04.07.2012	104	7,65	0,77	99,90	169	-	-0,10%
Номос 12	8,50	28.08.2017	25.08.2013	154	7,50	1,81	102,00	170	+0,39%	+0,99%
Номос 9	6,25	14.06.2013	20.06.2012	85	7,43	0,73	99,16	153	-	-0,05%
Номос БО-1	7,00	24.02.2014	24.02.2012	155	7,05	0,42	100,02	127	-	-0,29%
ОТП 2	8,25	25.03.2014	-	5	9,13	2,22	98,50	246	+0,12%	-0,51%
ОТП БО-1	7,95	29.07.2014	-	131	9,03	2,58	97,80	231	-	-0,20%
Первобанк БО-1	8,10	24.04.2013	25.04.2012	34	8,08	0,57	100,09	156	-	-
Первобанк БО-2	8,50	10.04.2014	11.10.2012	21	9,15	0,99	99,55	315	-	-
Петрокоммерц 5	12,75	21.12.2014	19.12.2012	88	8,21	1,16	105,43	123	-	+3,36%
Петрокоммерц 6	7,75	22.08.2012	-	152	6,48	0,90	101,20	103	+1,67%	+1,70%
Петрокоммерц 7	7,00	22.08.2012	-	152	5,37	0,90	101,50	-	-	-
Промсвязьбанк 5	7,75	17.05.2012	-	56	7,46	0,63	100,25	169	+0,05%	+0,05%
Промсвязьбанк 6	8,25	17.06.2013	-	88	8,41	1,62	100,00	229	-	-0,21%
Промсвязьбанк БО-3	8,60	04.02.2014	-	138	8,05	2,18	101,49	199	-	+1,39%
Райффайзенбанк 4	13,50	03.12.2013	06.12.2011	75	5,58	0,20	101,59	21	-	-0,11%
Райффайзенбанк БО-7	7,50	27.11.2013	-	69	7,84	2,01	99,60	129	-0,05%	-0,05%
РенКапитал 2	10,50	04.04.2012	-	14	10,49	0,51	100,13	450	-0,12%	+0,05%
РенКапитал 3	9,25	06.06.2012	-	77	10,37	0,69	99,40	426	-	-0,15%
РенКапитал БО-3	9,90	05.08.2014	-	136	12,89	1,73	95,75	627	+0,05%	-1,70%
Росбанк 3	6,90	06.11.2013	-	44	7,12	1,96	99,80	54	-	-
Росбанк 5	7,40	07.11.2014	-	44	7,34	2,77	100,50	53	-	-0,59%
Росбанк БО-1	7,40	25.06.2013	25.06.2012	94	6,65	0,74	100,61	81	-	+0,16%
Росбанк БО-2	8,00	08.07.2013	-	108	7,58	1,68	100,90	293	-	-
Росдорбанк 1	10,50	09.12.2013	08.12.2011	77	9,34	0,21	100,25	590	-0,25%	-0,25%
РСХБ 10	9,00	29.01.2020	06.02.2013	139	7,98	1,32	101,49	166	-0,55%	-0,80%

# ИНВЕСТИЦИОННАЯ КОМПАНИЯ «ИК РУСС-ИНВЕСТ»

Ежедневный обзор долговых рынков

## Итоги торгов облигациями финансового сектора (продолжение)

РСХБ 11	9,00	30.01.2020	07.02.2013	140	7,98	1,32	101,50	173	+0,05%	-0,79%
РСХБ 12	7,70	30.06.2021	08.07.2015	111	8,19	3,31	98,91	134	+0,92%	-0,02%
РСХБ 13	7,70	02.07.2021	10.07.2015	113	8,49	3,32	98,00	148	-	-0,79%
РСХБ 14	7,70	29.06.2021	10.07.2015	110	8,20	3,31	98,89	138	+0,90%	-0,12%
РСХБ 3	9,25	09.02.2017	13.02.2014	147	8,00	2,19	103,00	155	+0,97%	-0,68%
РСХБ 4	11,50	27.09.2017	05.10.2011	13	11,51	0,03	100,00	595	-	-0,06%
РСХБ 5	13,50	27.11.2018	06.12.2011	75	13,68	0,19	100,00	747	-	-
РСХБ 6	7,80	09.02.2018	15.08.2014	148	7,58	2,63	100,90	99	-	-
РСХБ 7	6,85	05.06.2018	14.06.2013	82	7,37	1,63	99,32	96	+0,36%	-0,03%
РСХБ 8	10,10	14.11.2019	22.11.2012	63	7,40	1,10	103,10	165	-	-0,39%
РСХБ 9	10,10	14.11.2019	22.11.2012	63	7,22	1,10	103,30	178	-	-0,67%
РСХБ БО-1	7,20	28.08.2013	29.08.2012	160	6,63	0,92	100,60	50	-	-
РСХБ БО-5	7,20	28.08.2013	29.08.2012	160	6,86	0,92	100,40	94	-	-0,25%
РСХБ БО-6	6,60	29.10.2013	01.05.2012	40	5,99	0,59	100,40	208	-	-
Русский Международный Банк 3	10,50	23.09.2013	22.09.2012	183	0,00	#N/A	100,03	-	-	-
Русфинанс Банк 10	7,90	10.11.2015	12.11.2013	54	7,78	1,96	100,50	121	-	-
Русфинанс Банк 11	7,90	11.11.2015	13.11.2013	55	7,78	1,96	100,50	121	-	-
Русфинанс Банк 8	7,70	14.09.2015	17.09.2012	179	7,60	0,97	100,22	196	-	-
Русфинанс Банк 9	7,70	15.09.2015	18.09.2012	180	7,68	0,97	100,15	200	-	-
Русфинанс Банк БО-1	7,15	04.07.2014	04.07.2013	104	8,54	1,68	98,00	205	-	-
Русь Банк 3	9,50	31.08.2014	28.02.2012	159	9,82	0,44	99,95	491	-	-0,30%
Русь Банк 4	8,75	03.07.2015	-	99	4,33	3,32	100,00	-	-	-
СБ Банк 3	10,50	03.09.2012	field Not Appli	165	10,76	0,93	100,00	446	+1,20%	-
СБ Банк 4	10,00	08.10.2013	10.04.2012	19	13,32	0,53	98,49	800	+0,70%	+0,50%
СБ Банк БО-1	9,75	27.02.2014	01.03.2012	161	14,29	0,41	98,30	824	-0,17%	+0,15%
СКБ Банк 4	9,80	05.06.2013	07.12.2011	76	7,87	0,20	100,40	253	-	+0,15%
СКБ Банк БО-3	9,15	26.11.2013	29.05.2012	68	10,03	0,66	99,56	419	+0,07%	-0,44%
СКБ Банк БО-5	8,25	10.04.2014	11.10.2012	21	10,53	1,00	98,02	436	-	+0,02%
СКБ Банк БО-6	8,50	08.07.2014	09.07.2013	110	8,67	1,68	100,00	296	-	-
Стройкредит БО-1	9,90	28.07.2014	28.07.2012	128	10,03	0,83	100,06	260	-	-0,12%
Стройкредит БО-2	9,90	28.07.2014	28.07.2012	128	9,80	0,83	100,24	358	-	+0,07%
Татфондбанк 5	8,50	21.03.2012	-	181	8,79	0,47	99,95	376	-	-
Татфондбанк 6	8,75	26.02.2013	28.02.2012	159	7,20	0,42	100,70	327	-	+0,51%
Татфондбанк 7	8,75	14.12.2012	16.12.2011	85	7,93	0,22	100,20	266	-	-
Татфондбанк БО-1	9,50	26.12.2013	28.06.2012	98	8,30	0,74	100,97	285	+1,51%	+1,40%
Татфондбанк БО-2	8,75	17.04.2014	18.10.2012	28	8,93	1,01	100,00	366	+0,50%	+0,50%
ТКБ 2	6,90	12.06.2012	-	82	6,47	0,71	100,36	55	-	-
ТКБ 5	7,90	12.08.2013	-	141	7,42	1,78	101,05	116	-	-0,08%
ТКБ 6	8,25	17.04.2014	-	28	8,07	2,29	100,76	142	-	-0,06%
ТКБ БО-1	7,80	17.11.2013	-	56	8,07	1,97	99,76	149	-	-1,52%
ТКС Банк 2	20,00	28.07.2013	-	126	13,66	1,61	110,74	706	-	+0,31%
ТКС Банк БО-1	14,22	20.09.2013	-	1	13,83	1,69	101,43	702	-	-
ТКС Банк БО-2	16,50	26.11.2013	29.11.2011	68	11,62	0,17	100,88	657	+0,01%	+0,36%
ТКС Банк БО-3	14,00	18.02.2014	21.08.2012	152	15,22	0,88	99,40	884	+0,06%	-0,05%
Транскапиталбанк 2	8,15	15.03.2016	18.09.2012	180	8,59	0,97	99,75	331	-	-
Уралсиблизинг 3	16,50	23.02.2012	-	154	5,60	0,41	104,50	75	-	-
Уралсиблизинг 4	16,50	19.01.2012	-	119	7,65	0,31	102,81	171	-0,57%	-0,57%
Уралсиблизинг 5	8,50	19.01.2012	-	119	7,77	0,31	100,26	182	-0,37%	-0,37%
Уралсиблизинг БО-1	9,50	28.02.2014	-	71	10,05	1,24	99,77	368	+0,02%	-0,50%
Уралсиблизинг БО-3	9,50	29.10.2013	-	40	9,84	1,05	100,00	350	-	+0,24%
Уралсиблизинг БО-4	8,50	03.07.2014	-	14	9,44	1,32	99,20	304	-	-0,05%
ХКФ 4	7,10	12.10.2011	-	20	3,82	0,05	100,18	-	+0,10%	+0,10%
ХКФ 5	8,15	17.04.2013	19.10.2011	27	7,62	0,07	100,05	193	-	-0,15%
ХКФ 6	7,75	10.06.2014	11.12.2012	82	8,52	1,18	99,41	257	-	-
ХКФ 7	9,00	23.04.2015	26.04.2012	35	8,10	0,58	100,65	199	-	-0,14%
ХКФ БО-1	7,18	22.04.2014	24.04.2012	33	9,08	0,09	99,82	-	-	-
ХКФ БО-3	7,90	22.04.2014	22.10.2013	33	8,61	1,92	99,15	201	-	-
Центринвестгруп 2	9,25	24.06.2014	26.06.2012	96	7,99	0,74	101,00	196	-	+0,05%
Центринвестгруп БО-1	8,40	17.06.2014	18.12.2012	89	9,08	1,18	99,42	282	-	-0,28%
Центринвестгруп БО-5	8,40	17.06.2014	18.12.2012	89	9,16	1,18	99,33	286	-	-0,07%
Элемент Лизинг 2	12,00	04.09.2014	-	77	0,87	2,87	100,00	-	-	-
Юникредит Банк 4	7,00	10.11.2015	13.11.2012	54	6,02	1,10	101,15	127	-	-
Юникредит Банк 5	7,50	01.09.2015	03.09.2013	166	7,90	1,85	99,55	154	-	+0,05%

# ИНВЕСТИЦИОННАЯ КОМПАНИЯ «ИК РУСС-ИНВЕСТ»

Ежедневный обзор долговых рынков

## Итоги торгов еврооблигациями нефтегазового сектора

Выпуск	Купон	Погашение	Оферта	Дн. до след. куп.	Доходность	Дюрация	Цена посл. сделки	Z-спрэд	Изм. цены	Изм. за 5 дн., %
Газпром 12 (EUR)	4,56	09.12.2012	-	73	3,09	1,16	101,70	160	+0,02	-0,24
Газпром 12 (JPY)	2,89	15.11.2012	-	48	2,17	1,11	100,80	-	+0,13	+0,15
Газпром 13-2	9,63	01.03.2013	-	156	3,64	1,36	108,25	315	-0,24	-0,92
Газпром 13-3	5,63	22.07.2013	-	117	3,87	1,74	103,05	338	+0,06	-0,20
Газпром 13-4	6,58	31.10.2013	-	34	4,04	1,92	104,99	283	-0,07	-0,35
Газпром 13-5	7,34	11.04.2013	-	14	3,18	1,44	106,21	269	+0,00	-0,14
Газпром 13-6	7,51	31.07.2013	-	126	3,21	1,74	107,62	272	-0,05	-0,43
Газпром 14	5,03	25.02.2014	-	151	3,72	2,28	102,96	227	-0,13	-0,37
Газпром 14-2	5,36	31.10.2014	-	34	3,96	2,81	103,99	245	-0,17	-0,39
Газпром 14-3	10,50	08.03.2014	-	75	4,32	2,18	114,33	378	-0,08	-1,07
Газпром 14-4	10,50	25.03.2014	-	90	4,40	2,22	114,40	385	-0,12	-0,99
Газпром 14-6	8,13	31.07.2014	-	126	4,57	2,58	109,38	399	-1,26	-1,24
Газпром 15	5,88	01.06.2015	-	248	4,37	3,37	104,99	276	-0,09	-0,74
Газпром 15-2	8,13	04.02.2015	-	130	4,29	2,96	111,71	273	-0,05	-0,59
Газпром 15-3	5,09	29.11.2015	-	63	4,64	3,75	101,70	377	-0,37	-1,19
Газпром 16	6,21	22.11.2016	-	56	4,88	4,42	106,00	378	-1,37	-1,85
Газпром 17	5,14	22.03.2017	-	177	4,61	4,81	102,45	270	+0,01	-0,43
Газпром 17-2	5,44	02.11.2017	-	36	4,74	5,13	103,62	275	-0,03	-0,48
Газпром 18	6,61	13.02.2018	-	139	5,14	5,26	107,78	312	+0,01	-0,48
Газпром 18-2	8,15	11.04.2018	-	14	5,16	5,14	116,38	378	-	-0,96
Газпром 19	9,25	23.04.2019	23.04.2012	26	5,57	5,64	122,50	403	+1,63	+0,41
Газпром 20	7,20	01.02.2020	-	127	5,87	6,44	108,69	419	-0,46	-1,11
Газпром 22	6,51	07.03.2022	-	162	5,87	7,79	104,93	393	-0,28	-1,68
Газпром 34	8,63	28.04.2034	28.04.2014	31	6,61	11,11	123,50	422	-0,20	-2,22
Газпром 37	7,29	16.08.2037	-	142	6,62	12,40	108,25	417	-0,35	-0,69
Казаньоргсинтез	10,00	19.03.2015	-	174	9,00	3,02	102,94	830	-0,16	-0,98
Лукойл 14	6,38	05.11.2014	-	39	3,82	2,81	107,40	320	-	-
Лукойл 15	2,63	16.06.2015	-	80	0,43	3,55	108,11	-	-0,13	-0,36
Лукойл 17	6,36	07.06.2017	-	71	5,13	4,81	106,00	390	-	-1,54
Лукойл 19	7,25	05.11.2019	-	39	6,00	6,19	107,95	435	-0,74	-0,74
Лукойл 20	6,13	09.11.2020	-	43	6,21	6,95	99,43	441	-0,03	-1,59
Лукойл 22	6,66	07.06.2022	-	71	6,20	7,72	103,50	424	-	-0,97
НК Альянс 14	7,25	16.07.2014	-	19	4,69	2,54	106,68	410	-1,03	-1,53
НК Альянс 15	9,88	11.03.2015	-	166	9,61	3,00	100,75	893	-3,28	-3,17
Новатэк 16	5,33	03.02.2016	-	129	5,11	3,91	100,81	420	-0,08	-0,74
Новатэк 21	6,60	03.02.2021	-	129	6,28	7,08	102,23	446	-0,26	-1,44
ТНК-ВР 12	6,13	20.03.2012	-	175	0,13	0,48	102,88	-	-	-
ТНК-ВР 13	7,50	13.03.2013	-	168	3,59	1,41	105,52	310	-0,93	-0,92
ТНК-ВР 15	6,25	02.02.2015	-	128	4,40	3,05	105,68	373	+0,01	-0,61
ТНК-ВР 16	7,50	18.07.2016	-	113	6,76	4,08	103,00	575	-	-2,83
ТНК-ВР 17	6,63	20.03.2017	-	175	5,50	4,70	105,25	433	-1,19	-1,17
ТНК-ВР 18	7,88	13.03.2018	-	168	5,65	5,25	111,88	429	-0,83	-1,32
ТНК-ВР 20	7,25	02.02.2020	-	128	6,02	6,43	107,95	434	-2,25	-2,20
Транснефть 12	6,10	27.06.2012	-	91	2,11	0,74	102,95	164	-0,03	-0,01
Транснефть 12-2	5,38	27.06.2012	-	274	3,04	0,75	101,69	140	+0,02	-0,01
Транснефть 13	7,70	07.08.2013	-	133	2,91	1,76	108,61	242	-0,01	-0,35
Транснефть 14	5,67	05.03.2014	-	160	3,70	2,31	104,56	317	+0,02	-0,46
Транснефть 18	8,70	07.08.2018	-	133	4,65	5,43	123,51	322	+0,08	-0,53

## Итоги торгов еврооблигациями финансового сектора

Выпуск	Купон	Погашение	Оферта	Дн. до след. куп.	Доходность	Дюрация	Цена посл. сделки	Z-спрэд	Изм. цены	Изм. за 5 дн., %
АкБарс 12	10,25	03.12.2012	-	67	6,18	1,11	104,56	569	+0,00	-0,21
Альфа Банк 12	8,20	25.06.2012	-	89	5,62	0,72	101,84	515	+0,09	-0,17
Альфа Банк 15	8,63	09.12.2015	-	-	-	-	100,18	-	-	-
Альфа Банк 17	8,64	22.02.2017	-	148	11,14	0,40	99,00	1072	-	-
Альфа Банк 17-2	7,88	25.09.2017	-	180	8,09	4,88	99,00	682	+0,76	-2,22
Альфа Банк 13	9,25	24.06.2013	-	88	5,87	1,62	105,50	538	-	-
Альфа Банк 15	8,00	18.03.2015	-	173	6,80	3,10	103,66	610	-	-
Альфа Банк 21	7,75	28.04.2021	-	31	8,54	6,64	94,87	674	+0,12	-2,36
Банк Москвы 13 (USD)	7,34	13.05.2013	-	47	5,90	1,53	102,18	542	-0,11	-0,27
Банк Москвы 13 (SGD)	4,25	01.02.2013	-	127	5,29	-	98,64	-	-	-0,04
Банк Москвы 13 (CHF)	4,50	10.09.2013	-	349	4,72	1,91	99,60	457	-0,15	-0,14
Банк Москвы 15	5,97	25.11.2015	-	59	7,15	3,66	95,79	629	-0,29	-1,05
Банк Москвы 15-2	6,70	11.03.2015	-	166	6,57	3,13	100,39	588	-0,11	-1,14
Банк Москвы 17	6,81	10.05.2017	-	44	15,53	0,60	95,01	1493	-0,23	-1,75
Банк РусСтандарт 15	7,73	16.12.2015	-	80	9,08	3,59	95,33	822	-0,08	-0,74
Банк РусСтандарт 16	9,75	01.12.2016	-	65	30,73	0,18	96,30	3198	-	-
Банк СПб	10,50	25.07.2017	-	120	11,57	0,80	99,39	-	+0,00	+0,33
Бизнес Альянс 13	8,88	25.04.2012	-	28	9,69	-	99,55	-	-	-
ВТБ 11	7,50	12.10.2011	-	15	1,84	0,04	100,23	164	-0,07	-0,17
ВТБ 12	6,61	31.10.2012	-	34	3,40	1,05	103,40	292	-0,01	-0,25
ВТБ 14	3,40	06.06.2014	-	70	3,71	2,57	99,21	315	-0,05	-0,26
ВТБ 15	5,01	29.09.2015	-	2	5,97	3,58	96,62	515	+0,02	-0,68
ВТБ 15-2	6,47	04.03.2015	-	159	5,43	3,13	103,20	474	-0,07	-0,91
ВТБ 16	4,25	15.02.2016	-	141	4,03	4,00	100,87	229	+0,04	+0,05
ВТБ 18	6,88	29.05.2018	28.05.2013	62	6,05	5,38	104,45	463	+0,39	-0,14
ВТБ 18-2	6,32	22.02.2018	-	148	6,31	5,33	100,00	494	+0,09	-0,50
ВТБ 20	6,55	13.10.2020	-	16	6,79	6,74	98,42	501	-0,32	-1,25
ВТБ 35	6,25	30.06.2035	30.06.2015	94	5,93	12,71	104,00	346	+2,17	+1,94
ВЭБ 16	3,75	17.02.2016	-	143	3,81	4,04	99,76	316	+0,16	-0,29
ВЭБ 17	5,45	22.11.2017	-	56	5,23	5,22	101,14	389	+0,03	-0,51
ВЭБ 20	6,90	09.07.2020	-	104	5,81	6,72	107,41	406	+0,47	-0,53
ВЭБ 25	6,80	22.11.2025	-	56	6,56	9,15	102,14	437	+0,13	-0,79
ВЭБ Лизинг 16	5,13	27.05.2016	-	61	5,41	4,14	98,85	442	-0,01	-0,44
Газпромбанк 13	7,93	28.06.2013	-	94	4,32	1,65	106,03	383	-0,09	-0,49
Газпромбанк 14	6,25	15.12.2014	-	79	5,54	2,92	102,07	489	-0,26	-0,87
Газпромбанк 15	6,50	23.09.2015	-	178	5,83	3,58	102,34	502	-0,25	-0,74
Газпромбанк 16	7,35	08.05.2016	-	224	6,42	3,99	103,56	545	-0,05	-0,04
МКБ 14	8,25	05.08.2014	-	131	8,93	2,57	98,31	835	-	-0,25
МБРР 16	7,93	10.03.2016	-	165	8,67	3,81	97,32	775	-0,05	-0,26
МДМ Банк 11-А	12,00	30.12.2011	-	94	5,98	0,26	101,49	566	-0,00	-0,68
Номос Банк 12	9,25	17.12.2012	-	81	5,42	1,16	104,45	494	+0,13	+0,03
Номос Банк 13	6,50	21.10.2013	-	24	7,26	1,91	98,56	676	-0,02	-0,28
Номос Банк 15	8,75	21.10.2015	-	24	8,27	3,39	101,61	745	-0,08	-0,39
Номос Банк 16	9,75	20.10.2016	-	23	9,35	0,06	100,00	932	+0,88	-
Промсвязьбанк 11	8,75	20.10.2011	-	23	4,72	0,06	100,25	455	+0,07	+0,07
Промсвязьбанк 12	9,63	23.05.2012	-	57	1,25	0,63	105,45	79	-	-
Промсвязьбанк 13	10,75	15.07.2013	-	110	6,40	1,66	107,26	592	+0,02	-0,45
Промсвязьбанк 14	6,20	25.04.2014	-	28	7,89	2,36	96,13	735	+0,04	-0,46
Промсвязьбанк 15	12,75	27.05.2015	-	61	8,77	2,97	112,23	804	-0,13	-0,39
Промсвязьбанк 16	11,25	08.07.2016	-	103	9,65	3,77	106,00	867	-	-
Промсвязьбанк 18	12,50	31.01.2018	-	126	6,91	1,26	107,02	617	+0,03	-0,55
Ренессанс 13	13,00	01.04.2013	-	4	14,42	1,33	98,13	1393	-1,39	-1,77
Ренессанс 16	11,00	21.04.2016	22.04.2014	24	14,61	2,18	92,46	1408	-0,57	-1,12
РСХБ 12	6,26	30.04.2012	-	216	2,54	0,59	102,14	-	-0,05	-0,00
РСХБ 13	7,18	16.05.2013	-	50	3,85	1,54	105,22	336	-0,06	-0,53
РСХБ 13 (RUR)	7,50	25.03.2013	-	180	8,06	1,39	99,44	168	+0,03	-0,81
РСХБ 14	7,13	14.01.2014	-	109	4,53	2,14	105,59	402	+0,02	-0,61
РСХБ 14-2	9,00	11.06.2014	-	75	4,79	2,42	110,56	423	-0,10	-0,76
РСХБ 16	6,97	21.09.2016	-	-	-	4,51	99,89	-	-0,08	+0,08
РСХБ 16-2	8,70	17.03.2016	-	172	8,83	3,64	100,19	168	+0,06	-1,91
РСХБ 17	6,30	15.05.2017	-	49	5,49	4,74	103,86	428	-0,25	-1,90
РСХБ 18	7,75	29.05.2018	-	63	5,63	5,30	111,65	422	-0,74	-1,89
РСХБ 21	6,00	03.06.2021	-	67	7,32	4,06	94,85	632	-0,23	-2,99
Сбербанк 11	5,93	14.11.2011	-	48	1,19	0,13	100,61	92	-0,01	-0,07
Сбербанк 13	6,48	15.05.2013	-	49	2,26	1,55	106,73	177	-0,03	-0,16
Сбербанк 13-2	6,47	02.07.2013	-	97	2,43	1,68	106,92	195	-0,01	-0,24
Сбербанк 14	3,50	12.11.2014	-	47	3,17	2,93	100,95	-	-0,05	-0,02
Сбербанк 15	5,50	07.07.2015	-	102	4,57	3,43	103,17	380	-0,28	-1,72
Сбербанк 17	5,40	24.03.2017	-	179	5,27	4,83	100,60	409	-0,04	-1,28
Сбербанк 21	5,72	16.06.2021	-	80	6,10	7,43	97,18	422	-0,01	-1,24
Татфондбанк	12,00	02.02.2012	-	128	10,31	0,35	100,50	1000	-0,00	-0,06
ТКС 14	11,50	21.04.2014	-	24	14,49	2,17	93,75	1396	-0,27	-1,51
Транскапиталбанк	10,51	18.07.2017	-	173	12,16	0,95	98,52	-	-0,24	-0,95
ХКФ Банк 14	7,00	18.03.2014	-	173	7,27	2,31	99,40	674	+0,27	-0,91

## Итоги торгов еврооблигациями нефинансового сектора

Выпуск	Купон	Погашение	Оферта	Дн. до след. куп.	Доходность	Дюрация	Цена посл. сделки	Z-спрэд	Изм. цены	Изм. цены за 5 дн.
Алроса 14	8,88	17.11.2014	-	51	5,64	2,75	109,18	501	-0,85	-1,67
Алроса 20	7,75	03.11.2020	-	37	7,25	6,54	103,25	549	-0,06	-2,52
Вымпелком 11	8,38	22.10.2011	-	25	1,99	0,07	100,44	178	-0,06	-0,12
Вымпелком 13	8,38	30.04.2013	-	33	7,02	1,48	102,00	653	-	-
Вымпелком 14	4,25	29.06.2014	-	2	4,26	0,01	100,25		-	-
Вымпелком 16	8,25	23.05.2016	-	57	7,22	3,87	104,00	625	-	-0,53
Вымпелком 16-2	6,49	02.02.2016	-	128	7,19	3,81	97,43	629	-0,12	-1,30
Вымпелком 17	6,25	01.03.2017	-	156	6,92	4,61	97,00	576	-	-
Вымпелком 18	9,13	30.04.2018	-	33	8,27	4,96	104,25	691	-0,24	-0,24
Вымпелком 21	7,75	02.02.2021	-	128	8,73	6,65	93,83	695	+0,19	-2,14
Вымпелком 22	7,50	01.03.2022	-	156	8,83	7,12	91,00	695	-	-2,54
Евраз 13	8,88	24.04.2013	-	27	5,77	1,45	104,60	529	-	-1,18
Евраз 14	7,25	13.07.2014	-		-		150,20	-	-	-
Евраз 15	8,25	10.11.2015	-	44	6,63	3,49	105,75	579	-	-
Евраз 18	9,50	24.04.2018	-	27	7,96	4,92	107,75	660	-	-3,47
Евраз 18-2	6,75	27.04.2018	-	30	7,96	5,22	93,88	657	-	-2,71
Еврохим 12	7,88	21.03.2012	-	176	5,09	0,48	101,31	465	-0,06	-0,11
Кокс 16	7,75	23.06.2016	-	87	9,19	3,95	94,55	820	-0,16	-1,96
Металлоинвест	6,50	21.07.2016	-	116	8,02	4,14	94,00	701	-	-3,20
МТС 12	8,00	28.01.2012	-	123	4,16	0,34	101,25	378	+0,01	-0,15
МТС 20	8,63	22.06.2020	-	86	7,51	6,27	107,02	581	-0,21	-1,82
НКНХ 12	12,00	20.04.2012	-	23	8,67	0,54	101,78	823	-0,11	-0,57
НКНХ 15	8,50	22.12.2015	-	86	9,03		98,16	-	-	-0,28
Новороссийский торг порт	7,00	17.05.2012	-	51	5,06	0,62	101,20	460	-0,05	-0,09
Распадская	7,50	22.05.2012	-	56	6,49	0,63	100,63	603	+0,18	-0,37
РЖД 17	5,74	03.04.2017	-	6	4,87	4,70	104,18	368	-0,06	-0,67
РЖД 31	7,49	25.03.2031	-	180	7,52	10,53	99,71	451	-0,11	-0,91
Русгидро	7,88	28.10.2015	-	31	8,56	3,32	98,25	148	-0,31	-1,40
Северсталь 13	9,75	29.07.2013	-	124	5,66	1,71	107,04	517	-0,14	-0,76
Северсталь 14	9,25	19.04.2014	-	22	5,87	2,26	107,91	534	-0,17	-0,93
Северсталь 16	6,25	26.07.2016	-	121	6,49	4,20	99,00	547	-	-
Северсталь 17	6,70	25.10.2017	-	28	7,74	4,92	95,02	644	-3,40	-4,02
Синек	7,70	03.08.2015	03.08.2012	129	5,50	3,39	107,54	472	+0,03	-0,21
Совкомфлот	5,38	27.10.2017	-	30	5,84	5,14	97,63	452	-	-
ТМК 15	5,25	11.02.2015	11.02.2013	45	6,44	1,32	98,44	573	-0,42	-1,25
ТМК 18	7,75	27.01.2018	-	122	8,47	5,03	96,50	714	-	-2,30

## Календарь событий на 22 сентября

- ❖ Минфин США выпустит 10-летние TIPS на 11 млрд дол.
  
- ❖ Выплата купона Акрон - 2
- ❖ Выплата купона АЛРОСА - 21
- ❖ Выплата купона АЛРОСА - 23
- ❖ Выплата купона АРТУГ - 2
- ❖ Выплата купона Банк Зенит - БО-02
- ❖ Выплата купона Волгоград - 34005
- ❖ Выплата купона Группа ЛСР - БО-03
- ❖ Выплата купона ГСС Сухого - 1
- ❖ Выплата купона Карелия - 34013
- ❖ Выплата купона Костромская область - 34005
- ❖ Выплата купона ММК - БО-03
- ❖ Выплата купона Москва - 56
- ❖ Выплата купона НОК - 2
- ❖ Выплата купона ОФЗ - 26204
- ❖ Выплата купона Русский Международный Банк - 3
- ❖ Выплата купона Самарская область - 35005
- ❖ Выплата купона ТехноНИКОЛЬ-Финанс - БО-02
- ❖ Выплата купона Томск - 34002
- ❖ Выплата купона Элис - 2
- ❖ Выплата купона ЮТэйр-Финанс - БО-03
- ❖ Выплата купона Якутия - 34004
- ❖ Оферта Северсталь - БО-01
- ❖ Погашение НОК - 2
- ❖ Размещение ОБР - 21

Заявление об ограничении ответственности, Настоящие обзоры подготовлены в информационных целях, Они ни в коем случае не являются и не должны рассматриваться как предложение купить или продать соответствующие ценные бумаги, Информация, содержащаяся в данных обзорах, получена из вызывающих доверия открытых источников, Несмотря на то, что при подготовке обзоров были предприняты необходимые меры для получения достоверной информации, ИК РУСС-ИНВЕСТ не исключает возможность включения в обзор ошибочной информации, предоставленной соответствующими источниками, и не несет за это ответственности, ИК РУСС-ИНВЕСТ, его работники и клиенты могут быть заинтересованы в покупке или продаже ценных бумаг, упомянутых в обзорах.

## ИНВЕСТИЦИОННАЯ КОМПАНИЯ ИК РУСС-ИНВЕСТ

<http://www.russ-invest.com>

### Москва

Тел: +7(495) 363-93-80  
Факс: +7(495) 363-93-90  
E-mail: [mail@russ-invest.com](mailto:mail@russ-invest.com)  
Адрес: Москва, 119019, 5-3/12  
Нащокинский переулок

### Санкт-Петербург

Тел: +7(812) 337-55-37  
Факс: +7(812) 337-55-37  
E-mail: [spb@russ-invest.com](mailto:spb@russ-invest.com)  
Адрес: 190002, СПб, Набережная р.  
Фонтанки, 52

### Самара

Тел: +7(846) 262-75-52  
Факс: +7(846) 262-75-52  
E-mail: [sam@russ-invest.com](mailto:sam@russ-invest.com)  
Адрес: 443067, Самара, ул. Гагарина,  
Дом 95

© 2007 | ОАО «ИК РУСС-ИНВЕСТ»  
Лицензия ФСФР №077-08757-000100 и №077-08755-001000  
Лицензия ФСФР №177-06310-100000 и №177-06312-010000  
Лицензия ФСФР №906