

РЫНОК ОБЛИГАЦИЙ

Бодрин Юрий research@sviaz-bank.ru
 Полютов Александр research@sviaz-bank.ru

ОСНОВНЫЕ НОВОСТИ

- АКБ «СОЮЗ» выставил полугодовую оферту на выкуп облигаций 02 серии объемом 2 млрд. рублей.
- КИТ Финанс Инвестиционный банк возобновил размещение облигаций серии 03, 04 общим объемом 8 млрд. рублей.
- Инфляция в РФ в марте оценивается в 1.0 – 1.1 % - МЭРТ.
- ГАЗКОН начнет размещение дебютного выпуска дисконтных облигаций на 30 млрд. рублей 7 апреля.
- Во втором квартале текущего года КАМАЗ планирует привлечь 3-летний синдицированный кредит на 200 млн. долларов США.
- Moody's присвоило предстоящей эмиссии LPN «Газпрома» рейтинг (P)A3.
- Fitch повысило рейтинги ОАО Газпром до уровня «BBB» и присвоило ожидаемый рейтинг облигациям Gaz Capital.
- Рейтинговое агентство АК&М присвоило рейтинг кредитоспособности ОАО «Татнефть» по национальной шкале на уровне «А» со стабильными перспективами.
- Еврооблигации Газпрома будут выпущены двумя траншами на 5 и 10 лет.
- ОАО «ИСО ГПБ-Ипотека» погасило досрочно облигации дебютного выпуска на 150 млн. рублей.
- ИК «Велес Капитал» выступит организатором размещения векселей ОАО «ИНПРОМ» общим объемом до 1.5 млрд. рублей.
- TNK-BP намерена привлечь синдицированный кредит в 750 млн. долларов США.
- Роснанотех разместил свободные средства в размере 130 млрд. рублей на депозитах коммерческих банков, Фонд ЖКХ примет решение о размещении временно свободных 240 млрд. рублей в ближайшие дни.
- ФСФР приостановила эмиссию облигаций серии 01 ООО «Гиперфинанс» на 5 млрд. рублей.

ЭКОНОМИЧЕСКИЕ ИНДИКАТОРЫ

Денежный рынок

| Показатель | Посл. | Пред. | Нач. мес. | Нач. года |
|------------------|---------|---------|-----------|-----------|
| Курс ЦБ USD/RUR | 23.5799 | 23.5027 | 23.5027 | 24.5462 |
| Курс ЦБ EUR/RUR | 36.9851 | 37.0873 | 37.0873 | 35.9332 |
| Курс EUR/USD | 1.5685 | 1.5780 | 1.5780 | 1.4639 |
| Ставка Fed Funds | 2.25 | 2.25 | 2.25 | 4.25 |
| Ставка ЕЦБ | 4.00 | 4.00 | 4.00 | 4.00 |

Остатки на кор/сч ЦБ (млрд. рублей)

| Показатель | Посл. | Пред. | Нач. мес. | Нач. года |
|-----------------|-------|-------|-----------|-----------|
| По России | 621.8 | 596.1 | 596.1 | 801.5 |
| По Москве | 451.2 | 429.8 | 429.8 | 576.5 |
| Депозиты банков | 153.2 | 122.7 | 122.7 | 270.3 |

Межбанковский рынок и мировые индикаторы

| Показатель | Посл. | Пред. | Нач. мес. | Нач. года |
|------------------|--------|--------|-----------|-----------|
| Mosprime 6m | 7.50 | 7.53 | 7.53 | 6.74 |
| Mibor - 1 день | 5.00 | 6.22 | 6.22 | 4.16 |
| Libor 6m USD | 2.6144 | 2.6144 | 2.6144 | 4.5663 |
| Индекс EMBI+ | 296 | 308 | 308 | 250 |
| Индекс EMBI+ Rus | 183 | 194 | 194 | 160 |
| Индекс RCBI-c | 158.33 | 158.28 | 158.28 | 156.67 |

Долговые рынки

| Показатель | Посл. | Пред. | Нач. мес. | Нач. года |
|------------|-------|-------|-----------|-----------|
| 10Y UST | 3.56 | 3.44 | 3.44 | 4.03 |
| Rus'30 | 5.37 | 5.37 | 5.37 | 5.60 |
| Москва 39 | 6.75 | 6.49 | 6.49 | 6.52 |
| Газпром А6 | 6.90 | 6.57 | 6.57 | 6.89 |
| ОФЗ 46018 | 6.81 | 6.87 | 6.87 | 6.47 |

Товарные и фондовые рынки

| Показатель | Посл. | Пред. | Нач. мес. | Нач. года |
|---------------------|----------|----------|-----------|-----------|
| Индекс Dow Jones | 12654.36 | 12262.89 | 12262.89 | 13043.96 |
| Индекс РТС | 2063.69 | 2053.93 | 2053.93 | 2296.56 |
| Brent Crude (ICE) | 100.13 | 103.40 | 103.40 | 97.85 |
| Light Sweet (NYMEX) | 101.58 | 105.62 | 105.62 | 99.62 |
| Gold | 916.2 | 930.6 | 930.6 | 866.4 |

Комментарий по рынку внутренних долгов

В корпоративном сегменте рынка российских долгов вчера преобладала негативная динамика котировок. В цене незначительно просели практически все «фишки». Здесь выделить можно следующие облигации - Газпром А4 и А7 (-10 б.п. каждая), Лукойл 02, 03 и 04 (-15 б.п., -34 б.п. и -5 б.п. соответственно), РЖД 06 (-29 б.п.), ФСК ЕЭС 02 (-9 б.п.) и др. При этом стоит отметить, что устойчивый спрос сохранился вчера во 02 выпуске облигаций Седьмого Континента, подорожавших в цене по итогам торгов на 14 б.п.

С наступлением нового месяца и «закрытием» квартала торговая активность в сегменте федерального долга заметно снизилась. Если еще в понедельник объем торгов на вторичном рынке был внушительным и составил порядка 4.58 млрд. рублей, то вчерашние обороты кроме как мизерными по-другому назвать сложно. Суммарный объем торгов во вторник составил порядка 140.46 млн. рублей. При этом стоит отметить, что сделки осуществлялись преимущественно с короткими и средними гособлигациями. С учетом того, что особых идей у инвесторов пока не прослеживается, закрытие получилось разнонаправленным. Так, хуже рынка во вторник оказались ОФЗ 26200 (-8 б.п.) и ОФЗ 25059 (-5 б.п.). В положительной области завершили торговую сессию госбумаги 60 серии, подорожав на 1 б.п. В то же время рублевые госбонды 57 и 58 серии закрылись во вторник на ценовых уровнях предыдущего дня. Касаясь же длинной части кривой доходности ОФЗ, отметим, что сделки с данными гособлигациями показательными назвать нельзя, т.к. длинные долги игрокам рынка вчера были не интересны.

Вчера ситуация на денежно-кредитном рынке заметно улучшилась. По итогам торгов ставка MIACR по однодневным МБК была зафиксирована на отметке в 4.19 % годовых, снизившись, таким образом, на 175 б.п. по сравнению с уровнем предыдущего торгового дня. Стоит также отметить и то, что объемы рефинансирования, привлекаемого банками в рамках операций прямого РЕПО с ЦБ РФ, также снизились. В результате чего потребность банков в заемных средствах была удовлетворена вчера за один (утренний) аукцион, на котором кредитным организациям удалось занять приблизительно 76.93 млрд. рублей под ставку 6.26 % годовых. Второй аукцион не состоялся в связи с отсутствием заявок.

Как мы и полагали, напряженность на рынке ставок овернайт начала спадать на фоне появления ликвидности в финансовой системе. Причем в качестве возможного источника рублевых ресурсов можно выделить поступления из бюджета.

Нельзя оставить без внимания вчерашнее заявление первого зампреда Банка России Алексей Улюкаев, суть которого сводилась к тому, что в апреле в РФ может быть зафиксирован чистый приток капитала, что позитивно повлияет на ликвидность. Также акцент был сделан на то, что имеющийся в распоряжении ЦБ РФ набор инструментов рефинансирования гарантирует необходимый уровень ликвидности в банковской системе. Данная новость, в свою очередь, также добавила оптимизма в действия участников денежного рынка.

Сегодня на фоне ожиданий дальнейшего улучшения ситуации на денежно-кредитном рынке, на внутреннем долговом рынке, вероятнее всего, будет прослеживаться умеренный оптимизм.

Выпуски рублевых облигаций с наибольшим объемом сделок

| Name | IssueSize | MatDate | Last | Change, % | Bid | Ask | YieldTM | DayValue |
|------------------------|---------------|------------|--------|-----------|--------|--------|---------|-----------|
| ЮТэйр-Финанс, 02 | 1 000 000 000 | 10.03.2009 | 98,40 | 0,31 | 97,70 | 98,15 | 12,79 | 191397977 |
| ТМК, 02 | 3 000 000 000 | 24.03.2009 | 98,96 | -0,07 | 98,85 | 99,08 | 8,92 | 174276430 |
| МосОблЭлектроСеть, 01 | 6 000 000 000 | 06.09.2011 | 98,85 | 0,20 | 98,35 | 98,80 | 8,62 | 152997500 |
| АФК Система, 01 | 6 000 000 000 | 07.03.2013 | 100,15 | -0,02 | 100,14 | 100,20 | 9,48 | 132951950 |
| Русский Стандарт, 08 | 5 000 000 000 | 13.04.2012 | 97,85 | -0,31 | 97,70 | 97,85 | 12,82 | 97139175 |
| ФСК ЕЭС, 02 | 7 000 000 000 | 22.06.2010 | 101,36 | -0,09 | 101,00 | 101,40 | 7,71 | 80537175 |
| ИТЕРА ФИНАНС, 01 | 5 000 000 000 | 20.11.2012 | 99,75 | -0,10 | 99,63 | 99,95 | 10,89 | 68749162 |
| Московская обл., 25004 | 9 600 000 000 | 21.04.2009 | 104,00 | 0,00 | 103,82 | 104,19 | 7,21 | 62336241 |
| Газпром, А4 | 5 000 000 000 | 10.02.2010 | 101,89 | -0,10 | 101,79 | 101,89 | 7,24 | 56961571 |
| Седьмой Континент, 02 | 7 000 000 000 | 14.06.2012 | 97,55 | 0,14 | 97,31 | 98,00 | 10,20 | 55112431 |

Источник: QuoteTotal 2

Новости эмитента

ОАО «Дальсвязь» вчера опубликовало аудированные итоги финансово-хозяйственной деятельности за 2007 год согласно российским стандартам бухгалтерского учета (РСБУ). Выручка компании составила 11 203,2 млн. рублей (+8,9% к 2006 году), EBITDA и чистая прибыль – 3 204,3 млн. рублей (+17,6% к 2006 году) и 873,7 млн. рублей (+14,9% к 2006 году) соответственно. Следует отметить, что аудированные значения показателей EBITDA и чистой прибыли отличаются в лучшую сторону от заявленных ранее компанией данных по предварительным итогам деятельности за 2007 год.

По сравнению с 2006 годом рост доходов компании составил 9,9% (959,6 млн. рублей) и наблюдался практически по всему спектру оказываемых услуг, при этом наиболее впечатляющие результаты продемонстрировали «новые услуги» (интерактивное телевидение (9x), доступ в Интернет (+48,6%)).

| Статья доходов | 2007 | 2006 | % |
|--|----------|---------|--------|
| Местная связь, млн. рублей | 4 472,3 | 4 056,4 | 10,3% |
| Внутризоновая связь, млн. руб. | 1 807,8 | 1 696,2 | 6,6% |
| Услуги подвижной радиосвязи, проводного вещания, радиовещания, телевидения, млн. рублей | 235,2 | 189,8 | 23,9% |
| в т.ч. услуги интерактивного телевидения, млн. рублей | 59,7 | 6,2 | 862,9% |
| Услуги телеграфной связи, услуги по передаче данных и телематические услуги связи, млн. рублей | 2 044,7 | 1 437,8 | 42,2% |
| в т.ч. услуги по передаче данных и услуги предоставления доступа к сети Интернет, млн. рублей | 1 934,9 | 1 302,0 | 48,6% |
| Услуги подвижной радиотелефонной (сотовой) связи, млн. рублей | 411,0 | 417,4 | -1,5% |
| Услуги присоединения и пропуска трафика, млн. рублей | 1 576,8 | 1 789,8 | -11,9% |
| Прочие услуги по основным видам деятельности, млн. рублей | 64,1 | 64,9 | -1,2% |
| Итого | 10 611,9 | 9 652,3 | 9,9% |

Источник: аудированная отчетность компании по РСБУ за 2007 год

В связи с насыщением рынка местной связи, дальнейший рост денежных потоков Дальсвязи в среднесрочной перспективе связан в основном с дальнейшим развитием «новых услуг», доля которых в совокупной выручке компании в 2007 году выросла до 21,0% (в 2006 году 16,9%).

Расходы компании в прошлом году составили 8 299,1 млн. рублей (+7,7% к 2006 году). Рост расходов компании в 2007 году был вызван в основном увеличением следующих выплат: по услугам операторов связи (кроме ОАО «Ростелеком») на 35,3% (289,1 млн. рублей), услугам сторонних организаций на 25,9% (148,8 млн. рублей), прочих расходов на 17,8% (106,7 млн. рублей), начисленной амортизации основных средств на 14,9% (169,1 млн. рублей). К главным причинам роста расходов компании можно отнести следующее: введение в действие с 1 июля 2006 года принципа «платит звонящий» (как результат – увеличение расходов по услугам зонного завершения вызова), покупку магистрального Интернет - трафика у сторонних операторов, активную инвестиционную политику, консультационные, агентские вознаграждения, ремонт и транспортные услуги.

Тем не менее, жесткий контроль над издержками (в первую очередь это касается расходов на персонал – среднесписочная численность сотрудников Дальсвязи сократилась на 10,7% с 13 863 до 12 381 чел в 2007 году) привел к росту показателей рентабельности. Так, показатель EBITDA margin составил 28,6% против 26,5% в 2006 году, а Net Income margin достиг значения 7,8% против 7,4% годом ранее.

За 2007 год компании удалось достичь роста ряда операционных показателей:

- Абонентская база по фиксированной связи выросла до 1 364 950 абонента (+1,0%);
- Абонентская база сотовой связи выросла до 104 284 абонента (+4,0%);
- Абонентская база пользователей услуг доступа к сети Интернет по технологии DSL выросла в 2 раза до 159 948 абонентов;
- Количество линий на работника выросло до 119,3 линий (+27,6%).

В целом, мы положительно оцениваем итоги финансовой и операционной деятельности Дальсвязи. У компании диверсифицированный портфель источников доходов – как стабильные, но медленнорастущие (местная связь), так и перспективные (сотовая связь, предоставление ШПД к Интернету и связанные с этим дополнительные услуги). Жесткий контроль издержек позволяет Дальсвязи поддерживать высокие показатели рентабельности. При этом у компании еще есть возможности для снижения удельных расходов.

Доходность облигаций ОАО "Дальсвязь" на 28.03.2008

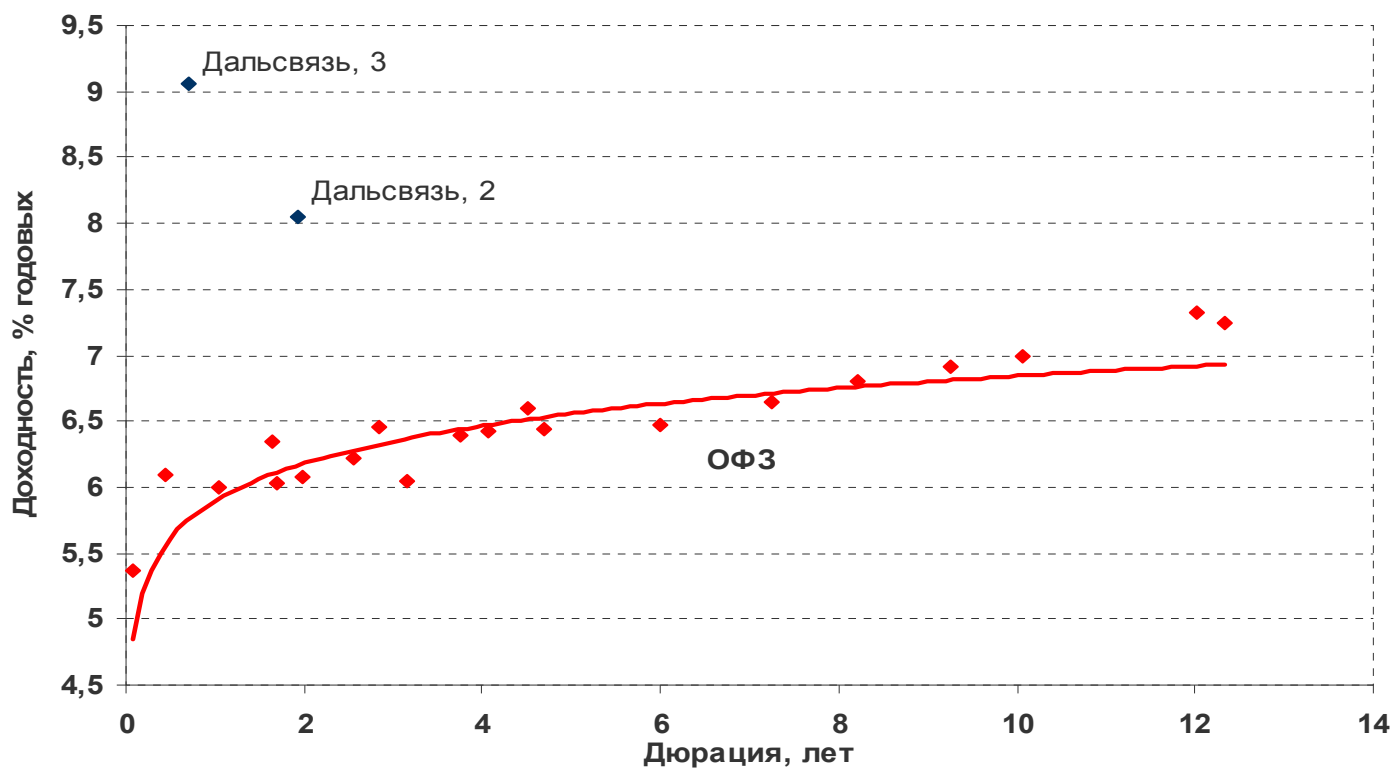

| Эмиссия | Объем млрд. руб. | Bid Закр. | Ask Закр. | Цена last | Дох-ть | Оборот млн. руб. | Дата сделки |
|--------------|------------------|-----------|-----------|-----------|--------|------------------|-------------|
| Дальсвязь, 2 | 2 | 101.3 | 102 | 101.3 | 8,05% | 0,0035 | 28.03.2008 |
| Дальсвязь, 3 | 1,5 | 99.61 | 99.8 | 99.8 | 9,06% | 0,0119 | 01.04.2008 |

Итоги торгов государственными рублевыми облигациями

| Name | MatDate | Last | Change, % | Bid | Ask | YieldTM | DayValue | Deals |
|-----------|------------|--------|-----------|--------|--------|---------|----------|-------|
| ОФЗ-25058 | 30.04.2008 | 100,08 | 0,00 | 100,05 | 100,10 | 5,37 | 14011200 | 2 |
| ОФЗ-46001 | 10.09.2008 | 101,75 | -0,29 | 101,80 | 102,03 | 6,10 | 1040656 | 4 |
| ОФЗ-25060 | 29.04.2009 | 99,93 | 0,01 | 99,90 | 99,93 | 6,00 | 27818513 | 6 |
| ОФЗ-25057 | 20.01.2010 | 102,55 | 0,00 | 102,30 | 102,70 | 6,03 | 5127500 | 2 |
| ОФЗ-25061 | 05.05.2010 | 99,73 | 0,23 | 99,55 | 99,73 | 6,07 | 997 | 1 |
| ОФЗ-46003 | 14.07.2010 | 106,20 | -0,93 | 106,35 | 106,70 | 6,35 | 835795 | 2 |
| ОФЗ-25059 | 19.01.2011 | 100,05 | -0,05 | 99,97 | 100,05 | 6,22 | 21415715 | 8 |
| ОФЗ-46002 | 08.08.2012 | 107,80 | 0,50 | 106,20 | 107,80 | 6,05 | 1078 | 1 |
| ОФЗ-26200 | 17.07.2013 | 98,50 | -0,08 | 98,25 | 98,50 | 6,59 | 39400899 | 6 |
| ОФЗ-46017 | 03.08.2016 | 104,55 | -0,38 | 104,00 | 104,55 | 6,47 | 20910 | 1 |
| ОФЗ-46019 | 20.03.2019 | 61,53 | -1,53 | 62,38 | 62,40 | 7,28 | 30766300 | 1 |
| ОФЗ-46018 | 24.11.2021 | 107,00 | 0,44 | 106,88 | 106,90 | 6,81 | 1070 | 1 |
| ОФЗ-46022 | 19.07.2023 | 96,50 | -0,52 | 96,50 | 99,50 | 6,91 | 9650 | 1 |
| ОФЗ-46020 | 06.02.2036 | 97,50 | -0,75 | 97,75 | 98,25 | 7,24 | 9750 | 1 |

Источник: QuoteTotal 2

Кривая доходности ОФЗ-ГКО

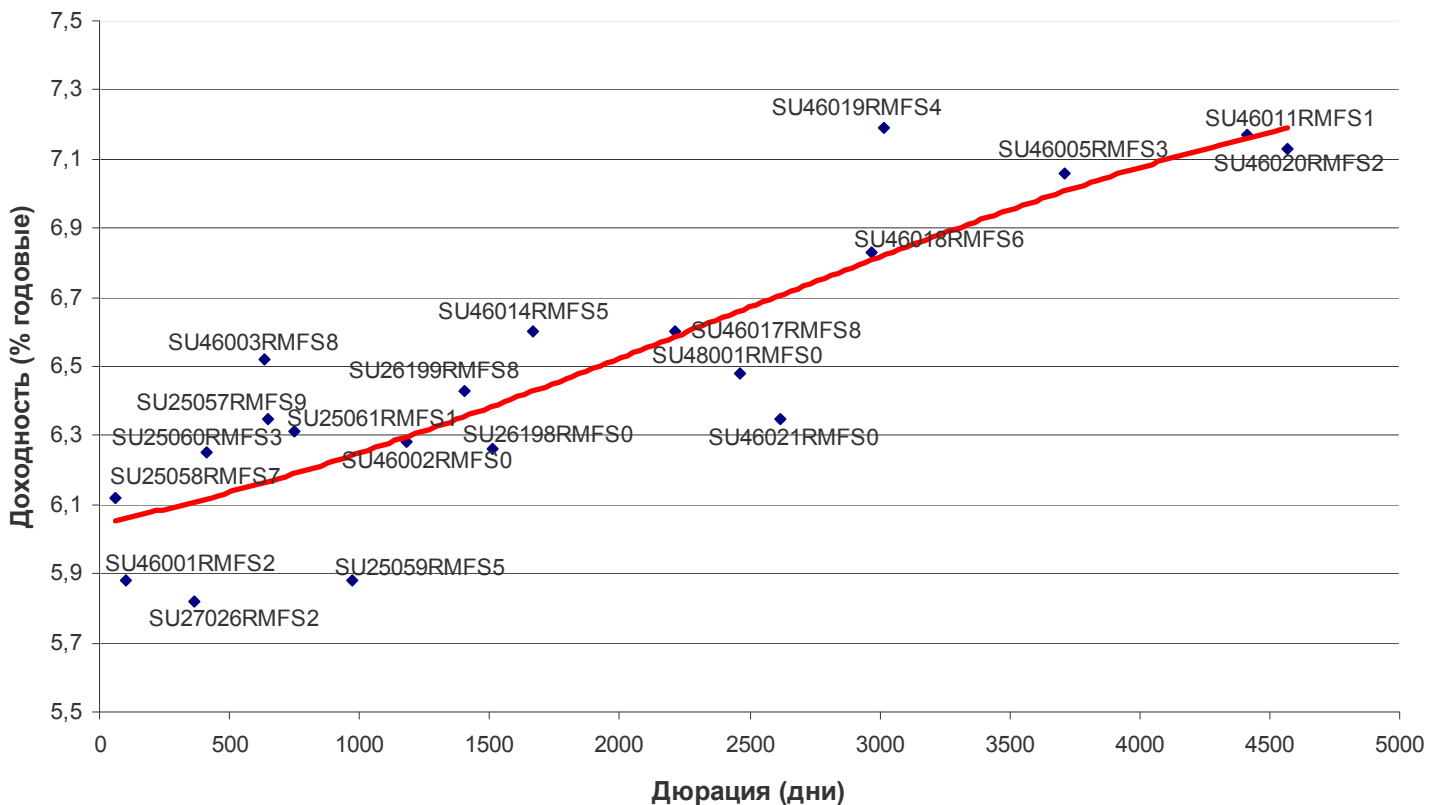

Итоги торгов региональными рублевыми облигациями

| Name | MatDate | Last | Change, % | Bid | Ask | YieldTM | DayValue | Deals |
|---------------------------|------------|--------|--------------|--------|--------|---------|----------|-------|
| Белгородская обл., 24002 | 19.10.2011 | 97,11 | -1,51 | 97,20 | 98,50 | 9,13 | 45899199 | 2 |
| Ивановская обл., 34001 | 09.11.2010 | 98,00 | 0,00 | 97,20 | 97,99 | 10,30 | 980000 | 1 |
| Казань, 31003 | 29.08.2009 | 98,83 | -0,01 | 98,75 | 98,90 | 9,14 | 3458250 | 3 |
| Карелия, 34010 | 14.04.2011 | 98,00 | 0,00 | 97,80 | 98,37 | 9,01 | 6298000 | 4 |
| Коми, 35008 | 03.12.2015 | 88,50 | -0,56 | 88,50 | 89,60 | 9,64 | 708000 | 1 |
| Костромская обл., 34005 | 20.12.2012 | 94,85 | 0,05 | 94,80 | 97,95 | 11,06 | 30272620 | 12 |
| Красноярск, 31005 | 18.10.2008 | 99,61 | -0,14 | 99,60 | 99,82 | 8,40 | 8464400 | 16 |
| Курганская обл., 01 | 17.12.2009 | 99,00 | 0,00 | 98,80 | 99,45 | 10,26 | 891000 | 1 |
| Липецкая обл., 25005 | 15.07.2010 | 98,50 | -0,40 | 98,50 | | 7,97 | 985 | 1 |
| Липецкая обл., 34004 | 19.07.2011 | 98,35 | -0,35 | 98,30 | 98,45 | 8,92 | 38984882 | 14 |
| Москва, 27039 | 21.07.2014 | 106,10 | -1,26 | 106,70 | 106,90 | 6,75 | 4247 | 4 |
| Москва, 27041 | 30.07.2010 | 100,00 | -4,76 | 104,85 | 104,95 | 8,47 | 16396 | 3 |
| Московская обл., 25004 | 21.04.2009 | 104,00 | 0,00 | 103,82 | 104,19 | 7,21 | 62336241 | 7 |
| Московская обл., 25006 | 19.04.2011 | 102,75 | -0,24 | 102,51 | 103,00 | 8,12 | 2084 | 2 |
| Московская обл., 26007 | 16.04.2014 | 99,50 | 0,15 | 99,00 | 99,50 | 8,27 | 995 | 1 |
| Московская обл., 34005 | 30.03.2010 | 103,95 | -0,34 | 103,86 | 104,04 | 7,98 | 743762 | 2 |
| Нижегородская обл., 34002 | 02.11.2008 | 100,70 | -0,40 | 100,61 | 101,00 | 8,04 | 1763150 | 21 |
| Нижегородская обл., 34003 | 20.10.2011 | 98,10 | -0,09 | 98,00 | 98,10 | 9,16 | 14259050 | 28 |
| Орехово-Зуево МО, 25001 | 20.06.2008 | 98,53 | -0,97 | 98,53 | | 19,78 | 9851500 | 2 |
| Самарская обл., 25003 | 11.08.2011 | 98,30 | 0,31 | 98,00 | 98,50 | 8,44 | 5899965 | 3 |
| Самарская обл., 25004 | 20.06.2012 | 96,50 | 0,51 | 96,00 | 96,40 | 8,20 | 965 | 1 |
| Саха (Якутия), 35002 | 17.04.2014 | 95,00 | -2,06 | 95,00 | 96,00 | 9,41 | 19421470 | 4 |
| Томская обл, 34030 | 26.12.2011 | 95,47 | -0,29 | 95,47 | 95,95 | 9,55 | 1598888 | 3 |
| Томская обл., 34034 | 17.12.2012 | 99,75 | -0,03 | 99,59 | 99,78 | 7,68 | 300248 | 1 |
| Тульская обл., 31001 | 28.06.2009 | 99,00 | 0,00 | 99,01 | 99,95 | 9,69 | 1804770 | 2 |
| Удмуртия, 25001 | 27.12.2008 | 98,80 | -0,64 | 98,80 | 99,40 | 10,13 | 1982 | 2 |
| Уфа, 25005 | 18.12.2009 | 98,50 | -0,51 | 98,50 | 99,00 | 9,57 | 328990 | 1 |
| Чувашия, 31006 | 17.04.2012 | 94,00 | 0,96 | 93,11 | 94,60 | 9,69 | 37971571 | 4 |
| Ярославская обл., 31005 | 30.12.2008 | 99,25 | 0,09 | 99,20 | 99,70 | 8,71 | 1489734 | 2 |

Источник: QuoteTotal 2

Итоги торгов корпоративными рублевыми облигациями

| Name | MatDate | Last | Change, % | Bid | Ask | YieldTM | DayValue | Deals |
|-----------------------------------|------------|--------|--------------|--------|--------|---------|-----------|-------|
| Авиакомпания Сибирь, 01 | 17.07.2012 | 97,23 | -0,17 | 97,15 | 97,40 | 14,92 | 14093835 | 6 |
| АВТОВАЗ, БО-01 | 25.03.2009 | 100,05 | -0,05 | 100,01 | 100,05 | 9,11 | 10953475 | 2 |
| Адамант-Финанс, 02 | 20.05.2010 | 98,88 | 0,33 | 98,50 | 98,89 | 13,75 | 15276720 | 3 |
| АИЖК КО, 02 | 23.08.2011 | 95,78 | -0,23 | 95,90 | 96,30 | 11,17 | 17937924 | 5 |
| АИЖК, А10 | 15.11.2018 | 93,60 | 0,11 | 93,20 | 94,00 | 9,51 | 1872000 | 1 |
| АИЖК, А11 | 15.09.2020 | 93,70 | 0,21 | 93,50 | 94,00 | 9,55 | 13281400 | 4 |
| АИЖК, А7 | 15.07.2016 | 93,50 | 0,41 | 93,30 | 93,58 | 9,30 | 16789500 | 7 |
| АИЖК, А8 | 15.06.2018 | 93,50 | 0,27 | 93,50 | 93,68 | 9,33 | 7473800 | 4 |
| АИЖК, А9 | 15.02.2017 | 92,50 | 0,11 | 92,35 | 92,65 | 9,32 | 6476850 | 3 |
| АК БАРС Банк, 02 | 22.01.2009 | 99,15 | -0,06 | 99,15 | 99,20 | 9,29 | 11900500 | 17 |
| АКБ Промсвязьбанк, 05 | 17.05.2012 | 96,35 | -0,01 | 96,45 | 96,60 | 11,81 | 96350 | 1 |
| АКБ Связь-Банк, 01 | 21.04.2011 | 96,25 | -0,77 | 96,25 | 97,00 | 13,35 | 22102243 | 9 |
| АКБ СОЮЗ, 01 | 24.04.2008 | 100,09 | -0,01 | 100,06 | 100,30 | 7,97 | 29538699 | 12 |
| АКБ СОЮЗ, 04 | 23.02.2011 | 99,99 | -4,77 | 99,85 | 100,00 | 9,92 | 1000 | 1 |
| АКБ Спурт, 02 | 31.05.2012 | 99,75 | 0,15 | 99,65 | 99,75 | 12,66 | 5505957 | 12 |
| АКИБАНК, 01 | 23.04.2009 | 99,70 | -0,25 | 99,70 | 99,90 | 16,82 | 999495 | 3 |
| АЛАДУШКИН Финанс, 02 | 23.11.2011 | 94,90 | -1,45 | 94,70 | 94,95 | 16,53 | 5604750 | 8 |
| АЛПИ-Инвест, 01 | 21.08.2009 | 96,40 | -1,62 | 96,01 | 96,40 | 22,00 | 6185982 | 12 |
| Альянс Русский Текстиль, 03 | 20.10.2009 | 98,10 | -0,05 | 97,86 | 98,10 | 16,54 | 143151 | 4 |
| Альянс Финанс, 01 | 20.06.2012 | 99,95 | 0,00 | 99,99 | 100,00 | 8,96 | 5818448 | 11 |
| АМУРМЕТАЛЛ, 02 | 26.02.2010 | 96,50 | -0,81 | 96,00 | 97,00 | 11,54 | 968965 | 2 |
| АПК Аркада, 01 | 28.06.2008 | 99,69 | -0,10 | 99,22 | 99,69 | 14,82 | 2393 | 1 |
| АПК ОГО, 02 | 25.02.2009 | 97,00 | -1,02 | 97,00 | 98,00 | 17,72 | 157590 | 2 |
| АПК ОГО, 03 | 09.07.2010 | 99,70 | 1,72 | 98,75 | 99,80 | 15,02 | 15423500 | 2 |
| Арбат энд Ко, 01 | 20.06.2008 | 71,51 | 0,01 | 71,00 | 72,30 | 385,18 | 3132457 | 45 |
| Атлант-М, 01 | 13.11.2008 | 98,90 | 0,10 | 98,40 | 98,90 | 13,53 | 2967 | 1 |
| АФК Система, 01 | 07.03.2013 | 100,15 | -0,02 | 100,14 | 100,20 | 9,48 | 132951950 | 16 |
| АЦБК-Инвест, 03 | 14.04.2011 | 100,30 | 0,00 | 100,01 | 100,15 | 6,59 | 6018000 | 1 |
| БАНАНА-МАМА,02 | 12.08.2010 | 95,60 | 2,25 | 93,50 | 94,45 | 17,84 | 2868 | 1 |
| Банк ВТБ, 04 | 19.03.2009 | 100,00 | -0,20 | 100,05 | 100,50 | 8,99 | 5000 | 1 |
| Банк ЗЕНИТ, 02 | 16.02.2009 | 99,00 | 0,00 | 99,00 | 99,30 | 9,81 | 2970000 | 1 |
| Банк ЗЕНИТ, 03 | 09.11.2011 | 100,10 | -0,05 | 100,09 | 100,15 | 8,65 | 3255958 | 4 |
| Банк Петрокоммерц, 02 | 31.08.2009 | 97,05 | -0,10 | 96,60 | 97,20 | 11,08 | 9219750 | 5 |
| Банк Санкт-Петербург, 01 | 22.06.2009 | 100,03 | 0,03 | 100,00 | 100,03 | 9,14 | 1000 | 1 |
| БЕЛАЗКОМПЛЕКТ ПЛЮС, 01 | 22.10.2009 | 98,60 | -0,15 | 98,60 | 99,30 | 39,24 | 186421 | 5 |
| ВАГОНМАШ, 01 | 19.06.2008 | 100,19 | 0,18 | 99,57 | 100,19 | 12,73 | 75046 | 4 |
| ВАГОНМАШ, 02 | 15.12.2010 | 98,80 | 0,00 | 98,80 | 99,30 | 17,38 | 3962 | 2 |
| ВБД ПП, 02 | 15.12.2010 | 99,50 | 0,66 | 97,00 | 99,50 | 9,42 | 995 | 1 |
| ВБД ПП, 03 | 27.02.2013 | 100,38 | 0,03 | 100,30 | 100,40 | 9,04 | 39638600 | 11 |
| Вежа-Инвест, 01 | 02.03.2010 | 99,50 | -0,40 | 99,00 | 99,94 | 15,09 | 547250 | 1 |
| Виктория-Финанс, 01 | 29.01.2009 | 98,50 | 0,31 | 98,45 | 98,75 | 12,69 | 1477500 | 1 |
| Виктория-Финанс, 02 | 16.02.2010 | 97,25 | 0,41 | 97,10 | 97,50 | 12,96 | 49835310 | 15 |
| ВКМ-Финанс, 01 | 04.06.2008 | 99,60 | 0,10 | 99,21 | 99,60 | 12,29 | 24900 | 1 |
| ВолгаТелеком, ВТ-2 | 30.11.2010 | 99,50 | -0,25 | 99,50 | 99,75 | 9,15 | 796250 | 2 |
| ВолгаТелеком, ВТ-3 | 30.11.2010 | 99,00 | -1,00 | 99,00 | 99,99 | 9,36 | 18186300 | 1 |
| Волжская текстильная комп., 01 | 18.12.2009 | 99,45 | 1,48 | 95,11 | 99,45 | 15,29 | 123318 | 3 |
| ВТБ-Лизинг Финанс, 01 | 06.11.2014 | 99,80 | 0,10 | 99,55 | 99,80 | 8,80 | 17005492 | 2 |
| Газпром, А9 | 12.02.2014 | 99,00 | 0,00 | 99,00 | 100,70 | 7,58 | 517770 | 2 |
| Газпром, А4 | 10.02.2010 | 101,89 | -0,10 | 101,79 | 101,89 | 7,24 | 56961571 | 100 |
| Газпром, А6 | 06.08.2009 | 100,20 | -0,40 | 100,20 | 100,33 | 6,90 | 6098174 | 6 |
| Газпром, А7 | 29.10.2009 | 99,60 | -0,10 | 99,50 | 99,60 | 7,18 | 23836800 | 8 |

| | | | | | | | | |
|---------------------------|------------|--------|-------|--------|--------|-------|----------|----|
| Газпром, А8 | 27.10.2011 | 98,50 | -0,45 | 98,70 | 98,95 | 7,62 | 7859383 | 5 |
| Газпромбанк, 01 | 27.01.2011 | 95,48 | -0,37 | 94,90 | 97,10 | 9,14 | 7877100 | 3 |
| ГАЗ-Финанс, 01 | 08.02.2011 | 99,85 | -0,10 | 99,85 | 99,99 | 9,68 | 209685 | 1 |
| ГК Заводы Гросс, 01 | 22.04.2010 | 100,00 | -0,04 | 99,86 | 100,04 | 12,93 | 20005999 | 4 |
| Главстрой-Финанс, 02 | 17.03.2011 | 99,39 | -0,01 | 99,00 | 99,43 | 11,68 | 44806994 | 6 |
| Городской Супермаркет, 01 | 21.07.2009 | 100,00 | 0,20 | 99,85 | 100,20 | 12,00 | 1000000 | 1 |
| Группа Магнезит, 01 | 18.12.2008 | 98,47 | 0,17 | 97,91 | 98,49 | 10,76 | 47704505 | 13 |
| Группа НИТОЛ, 02 | 15.12.2009 | 98,56 | -0,07 | 98,56 | 98,70 | 13,09 | 9954769 | 5 |
| Группа Черкизово, 01 | 31.05.2011 | 99,20 | 0,00 | 95,15 | 99,30 | 9,80 | 5952000 | 1 |
| ГСС, 01 | 26.03.2017 | 98,50 | 1,13 | 96,67 | 98,80 | 9,15 | 1018490 | 1 |
| ГТ-ТЭЦ Энерго, 03 | 18.04.2008 | 99,98 | -0,02 | 99,98 | 100,00 | 10,93 | 16978658 | 9 |
| ГТ-ТЭЦ Энерго, 04 | 02.09.2009 | 99,30 | 0,30 | 99,30 | 99,56 | 11,56 | 14925 | 2 |
| Далур-Финанс, 01 | 05.02.2013 | 99,00 | 0,00 | 99,00 | 100,00 | 14,67 | 99000 | 1 |
| Дальсвязь, 03 | 03.06.2009 | 99,80 | 0,05 | 99,61 | 99,80 | 9,06 | 11976 | 1 |
| ДГК, 01 | 08.03.2013 | 100,00 | 0,05 | 99,55 | 100,05 | 10,77 | 5000 | 1 |
| Дикси-Финанс, 01 | 17.03.2011 | 94,00 | 2,17 | 89,50 | 93,95 | 12,05 | 230300 | 1 |
| ЕБРР, 01 | 12.05.2010 | 99,90 | 0,00 | 99,88 | 99,92 | 7,18 | 4995000 | 2 |
| ЕБРР, 02 | 21.04.2011 | 99,90 | -0,09 | 99,76 | 99,99 | 7,40 | 1998 | 2 |
| ЕБРР, 03 | 07.09.2011 | 99,90 | -0,10 | 99,80 | 100,00 | 7,93 | 3996000 | 2 |
| Желдорипотека, 01 | 30.11.2010 | 99,00 | -0,34 | 98,80 | 99,35 | 13,86 | 1983 | 2 |
| Жилсоципотека-Финанс, 02 | 15.04.2010 | 99,80 | 0,30 | 99,60 | 100,00 | 15,95 | 16787268 | 2 |
| ЖК-ФИНАНС, 01 | 24.12.2009 | 98,90 | -0,25 | 98,90 | 99,10 | 18,86 | 17428188 | 16 |
| ИжАвто, 02 | 09.06.2011 | 98,00 | 0,72 | 97,30 | 98,00 | 13,24 | 2933 | 3 |
| ИК Рубин, 01 | 13.10.2009 | 100,03 | 0,03 | 100,00 | 100,05 | 12,92 | 2000600 | 1 |
| ИКС 5 ФИНАНС, 01 | 01.07.2014 | 95,50 | -0,52 | 95,00 | 95,90 | 10,10 | 3774160 | 3 |
| Имплозия-Финанс, 01 | 30.07.2008 | 99,20 | 0,20 | 98,00 | 99,20 | 14,16 | 497984 | 3 |
| Инком-Лада, 02 | 12.02.2010 | 99,85 | 0,05 | 99,85 | 100,08 | 13,28 | 1698050 | 2 |
| Инком-Лада, 03 | 10.06.2011 | 98,25 | -0,05 | 98,25 | 98,49 | 13,20 | 3727250 | 3 |
| ИНПРОМ, 02 | 15.07.2010 | 98,00 | 0,20 | 97,30 | 98,00 | 11,80 | 429980 | 2 |
| ИНПРОМ, 03 | 18.05.2011 | 98,55 | 0,00 | 97,90 | 98,55 | 11,66 | 2966992 | 5 |
| Интегра Финанс, 01 | 20.03.2009 | 99,10 | -0,89 | 99,10 | 99,90 | 11,83 | 2973000 | 1 |
| ИРКУТ, А03 | 16.09.2010 | 99,32 | -0,38 | 97,45 | 99,32 | 9,26 | 22844 | 1 |
| Искитимцемент, 02 | 05.11.2008 | 100,50 | 0,20 | 100,12 | 100,50 | 12,11 | 108830 | 2 |
| Искрасофт, 02 | 02.03.2010 | 100,40 | -0,30 | 100,00 | 100,70 | 13,47 | 1005500 | 2 |
| ИСО ГПБ-Ипотека, 01 | 29.12.2036 | 95,00 | -2,06 | 95,00 | 97,99 | 10,06 | 1696085 | 9 |
| ИТЕРА ФИНАНС, 01 | 20.11.2012 | 99,75 | -0,10 | 99,63 | 99,95 | 10,89 | 68749162 | 14 |
| КамскДол-Ф, 03 | 04.06.2009 | 100,20 | 0,20 | 100,00 | 100,45 | 12,20 | 5010 | 1 |
| КАРАТ, 02 | 22.12.2009 | 100,25 | -0,25 | 100,01 | 100,35 | 14,04 | 300750 | 1 |
| Карусель Финанс, 01 | 12.09.2013 | 99,50 | 0,00 | 99,25 | 99,75 | 11,16 | 5970000 | 1 |
| КБ Ренессанс Капитал, 01 | 02.03.2010 | 99,50 | 0,47 | 99,10 | 100,10 | 11,99 | 995000 | 11 |
| КБ Солидарность, 01 | 01.12.2009 | 99,40 | 0,05 | 99,40 | 99,45 | 18,69 | 134220 | 3 |
| КБ Солидарность, 02 | 20.04.2010 | 99,74 | 0,01 | 99,74 | 99,79 | 16,06 | 5488995 | 3 |
| КБ Центр Инвест, 01 | 11.11.2009 | 99,00 | 0,00 | 98,80 | 99,20 | 12,04 | 9900000 | 3 |
| Кировский завод, 01 | 24.03.2010 | 99,35 | -0,30 | 99,35 | 99,59 | 10,89 | 29805 | 1 |
| КИТ Финанс Инвестбанк, 02 | 23.03.2010 | 99,80 | -0,09 | 99,80 | 99,89 | 10,70 | 1997 | 2 |
| Кокс, 01 | 16.07.2009 | 98,79 | 0,00 | 98,50 | 98,80 | 10,20 | 193628 | 1 |
| Кокс, 02 | 15.03.2012 | 96,30 | -0,66 | 96,30 | 96,65 | 11,13 | 19260 | 1 |
| Компания Усть-Луга, 01 | 11.02.2010 | 99,00 | 0,00 | 99,00 | 99,49 | 10,91 | 65340 | 1 |
| Концерн Ижмаш, 02 | 17.06.2008 | 100,70 | 0,45 | 100,26 | 100,85 | 10,16 | 18876645 | 6 |
| Криогенмаш-Финанс, 01 | 15.12.2009 | 100,15 | 0,35 | 99,80 | 100,15 | 10,56 | 1834913 | 3 |
| Лаверна, 01 | 08.04.2010 | 99,00 | 0,25 | 98,76 | 99,23 | 13,45 | 7078500 | 2 |
| ЛМЗ Свободный сокол, 03 | 24.05.2011 | 99,80 | 0,40 | 99,40 | 100,05 | 12,19 | 2994000 | 1 |
| ЛСР-Инвест, 01 | 08.12.2009 | 100,00 | 0,50 | 100,00 | 100,30 | 10,79 | 7503003 | 4 |
| ЛСР-Инвест, 02 | 14.07.2011 | 96,70 | 0,00 | 96,25 | 96,75 | 11,45 | 32861000 | 2 |
| ЛУКОЙЛ, 02 | 17.11.2009 | 99,99 | -0,15 | 99,99 | 100,00 | 7,38 | 36226790 | 8 |
| ЛУКОЙЛ, 03 | 08.12.2011 | 98,45 | -0,34 | 98,60 | 98,69 | 7,73 | 21651724 | 27 |
| ЛУКОЙЛ, 04 | 05.12.2013 | 98,70 | -0,05 | 98,60 | 98,85 | 7,83 | 34479041 | 7 |
| М.О.Р.Е.-Плаза, 01 | 03.08.2010 | 98,70 | 0,10 | 98,50 | 99,30 | 16,77 | 987000 | 1 |
| Марийский НПЗ-Финанс, 02 | 16.12.2010 | 99,75 | -0,13 | 99,76 | 100,00 | 13,41 | 74813 | 1 |

| | | | | | | | | |
|-------------------------------------|------------|--------|-------|--------|--------|-------|-----------|----|
| Марта Финанс, 01 | 22.05.2008 | 99,40 | -0,09 | 99,20 | 99,30 | 19,77 | 1507403 | 3 |
| Марта Финанс, 03 | 02.08.2011 | 98,43 | -0,39 | 98,43 | 98,60 | 21,31 | 2179935 | 11 |
| Мастер-Банк, 02 | 23.05.2008 | 100,00 | 0,10 | 99,81 | 100,00 | 11,58 | 43154805 | 2 |
| Матрица Финанс, 01 | 10.12.2008 | 95,80 | -0,21 | 95,33 | 95,80 | 19,51 | 82428 | 2 |
| МегаФон, 03 | 15.04.2008 | 100,15 | 0,08 | 100,08 | 100,15 | 5,22 | 751125 | 1 |
| Медведь-Финанс, 01 | 01.09.2010 | 99,35 | 0,06 | 99,25 | 99,70 | 15,17 | 2943445 | 5 |
| Металлсервис-финанс, 01 | 23.05.2012 | 99,20 | -0,10 | 99,16 | 99,95 | 16,21 | 14880 | 1 |
| Метзавод Серова, 01 | 27.02.2009 | 99,10 | 1,37 | 97,35 | 99,00 | 10,03 | 21785995 | 6 |
| Мечел, 02 | 12.06.2013 | 98,25 | -1,01 | 98,50 | 98,70 | 9,50 | 6589188 | 3 |
| МИА, 02 | 09.08.2008 | 99,74 | 0,06 | 99,25 | 99,74 | 9,67 | 1995 | 1 |
| МИАН-Девелопмент, 01 | 02.03.2010 | 94,00 | 0,27 | 92,00 | 94,05 | 30,30 | 861040 | 5 |
| МиГ- Финанс, 02 | 06.09.2011 | 100,00 | 0,05 | 99,99 | 100,35 | 12,40 | 11200000 | 2 |
| МИК, 01 | 01.03.2010 | 99,00 | -0,40 | 98,50 | 99,00 | 16,29 | 8910000 | 1 |
| Микояновский мясокомбинат, 02 | 07.02.2013 | 100,00 | 0,05 | 99,90 | 100,05 | 12,23 | 1000000 | 1 |
| М-Индустрия, 01 | 16.08.2011 | 99,50 | -0,10 | 99,55 | 100,00 | 12,81 | 1998 | 2 |
| Миракс Групп, 01 | 19.08.2008 | 100,13 | 0,13 | 99,71 | 100,13 | 10,34 | 7902793 | 3 |
| Мираторг Финанс, 01 | 02.08.2012 | 99,22 | -0,02 | | 99,80 | 13,95 | 1488300 | 12 |
| МКХ, 02 | 25.08.2009 | 98,78 | -0,22 | 98,77 | 99,00 | 16,07 | 143231 | 1 |
| ММК-Трансфинанс, 01 | 10.07.2008 | 100,20 | 0,70 | 99,50 | 100,20 | 10,88 | 2004 | 1 |
| МОИА, 01 | 21.12.2010 | 95,20 | 2,37 | 93,00 | 95,75 | 11,72 | 228480 | 1 |
| Мособлтрастинвест, 01 | 26.09.2009 | 95,40 | 0,21 | 93,15 | 95,35 | 12,87 | 9541800 | 7 |
| Мособлтрастинвест, 02 | 26.03.2011 | 93,50 | -5,55 | 93,20 | 93,70 | 17,08 | 4358687 | 4 |
| МосОблЭлектроСеть, 01 | 06.09.2011 | 98,85 | 0,20 | 98,35 | 98,80 | 8,62 | 152997500 | 9 |
| МоссельпромФинанс, 01 | 12.12.2008 | 98,70 | 0,05 | 98,70 | 99,00 | 14,96 | 61227 | 4 |
| Мосэнерго, 01 | 13.09.2011 | 98,50 | -0,28 | 98,41 | 99,49 | 8,84 | 29323775 | 6 |
| Мотовилихинские заводы, 01 | 22.01.2009 | 99,45 | 0,10 | 99,45 | 99,69 | 10,34 | 6177077 | 5 |
| Моторостроитель-Финанс, 01 | 19.03.2009 | 95,00 | -1,55 | 95,00 | 100,00 | 16,40 | 38950 | 1 |
| НижнекамскНХ, 04 | 26.03.2012 | 101,00 | -0,03 | 100,80 | 101,10 | 9,12 | 9861322 | 7 |
| Нижне-Ленское-Инвест, 01 | 08.07.2008 | 99,70 | 0,20 | 99,55 | 99,70 | 13,15 | 9969 | 2 |
| НИКОСХИМ-ИНВЕСТ, 02 | 20.08.2009 | 96,75 | -0,15 | 97,00 | 98,25 | 14,59 | 1936968 | 2 |
| НК АЛЪЯНС, 01 | 14.09.2011 | 96,14 | -0,01 | 95,95 | 96,20 | 12,22 | 26888726 | 10 |
| Новые Черемушки, 02 | 22.04.2008 | 100,00 | 0,00 | 99,90 | 100,00 | 11,65 | 8626850 | 5 |
| НОК, 02 | 22.09.2011 | 100,00 | 0,15 | 99,25 | 100,20 | 12,67 | 154783 | 3 |
| НОМОС-БАНК, 07 | 16.06.2009 | 100,09 | -0,01 | 100,01 | 100,09 | 8,91 | 6500463 | 14 |
| НПО Сатурн, 02 | 20.09.2011 | 99,92 | 0,02 | 99,92 | 100,10 | 12,97 | 5995 | 6 |
| НПО Сатурн, 03 | 06.06.2014 | 97,76 | 0,16 | 97,75 | 98,00 | 12,60 | 15251640 | 12 |
| НутрИнвестХолдинг, 01 | 09.06.2009 | 99,70 | 0,00 | 99,50 | 99,70 | 11,54 | 1994 | 2 |
| Нэфис Косметикс, 02 | 16.12.2009 | 99,65 | 0,00 | 99,40 | 99,95 | 11,97 | 996500 | 1 |
| ОМК, 01 | 12.06.2008 | 100,10 | -0,07 | 100,07 | 100,30 | 8,73 | 25636600 | 33 |
| ПАВА, 02 | 21.10.2011 | 99,90 | -0,30 | 99,95 | 100,19 | 14,05 | 69930 | 1 |
| Патэрсон-Инвест, 01 | 17.12.2009 | 99,70 | 0,00 | 99,55 | 99,90 | 11,90 | 1994000 | 2 |
| ПЕНОПЛЭКС Финанс, 01 | 17.12.2009 | 99,30 | 0,02 | 99,29 | 99,35 | 14,94 | 148950 | 2 |
| Первая Ипотечная Компания, 05 | 20.05.2008 | 100,10 | 0,03 | 100,01 | 100,10 | 8,64 | 1502 | 1 |
| Первый ипотечный агент АИЖК, 01 | 15.02.2009 | 99,42 | -0,03 | 98,75 | 99,55 | 7,30 | 290963 | 1 |
| ПРОВИАНТ Финанс, 01 | 15.12.2010 | 100,05 | -0,01 | 100,00 | 100,15 | 13,79 | 5003500 | 6 |
| Промтрактор-Финанс, 02 | 18.10.2011 | 100,30 | 0,00 | 100,10 | 100,35 | 10,80 | 27813825 | 5 |
| ПТПА-Финанс, 01 | 11.11.2009 | 99,62 | 0,17 | 99,40 | 99,65 | 13,53 | 844530 | 2 |
| Радионет, 01 | 27.08.2008 | 100,00 | 0,03 | 97,00 | 100,00 | 11,71 | 13999 | 3 |
| Разгуляй-Финанс, 02 | 27.09.2011 | 99,99 | 0,06 | 99,90 | 100,00 | 12,37 | 11758009 | 13 |
| Разгуляй-Финанс, 03 | 16.03.2012 | 98,75 | 0,00 | 98,53 | 99,00 | 12,73 | 493750 | 1 |
| РАФ, 03 | 21.09.2008 | 99,45 | -0,05 | 99,40 | 99,55 | 8,57 | 1136717 | 10 |
| РБК Информационные системы, БО-4 | 24.03.2009 | 100,36 | -0,04 | 100,25 | 100,40 | 11,83 | 6523400 | 1 |
| Ренинс Финанс, 01 | 30.03.2010 | 101,88 | 1,95 | 100,00 | 101,88 | 11,23 | 16888703 | 7 |
| РЕТАЛ, 01 | 09.12.2009 | 97,15 | 0,67 | 97,10 | 97,40 | 14,81 | 2643740 | 5 |

| | | | | | | | | |
|---------------------------|------------|--------|-------|--------|--------|-------|-----------|----|
| РЖД, 03 | 02.12.2009 | 102,65 | 0,01 | 101,80 | 102,60 | 6,73 | 665172 | 1 |
| РЖД, 05 | 22.01.2009 | 100,15 | 0,15 | 100,10 | 100,20 | 6,57 | 42063000 | 6 |
| РЖД, 06 | 10.11.2010 | 99,70 | -0,29 | 99,65 | 99,88 | 7,61 | 16566966 | 5 |
| РЖД, 07 | 07.11.2012 | 99,95 | -0,30 | 100,01 | 100,50 | 7,70 | 5997000 | 1 |
| РИГрупп, 01 | 26.12.2009 | 97,71 | -0,05 | 97,70 | 97,77 | 23,21 | 1483238 | 4 |
| РКС, 01 | 15.04.2009 | 100,00 | 0,00 | 99,99 | | 10,21 | 6000000 | 1 |
| Россельхозбанк, 02 | 16.02.2011 | 96,53 | -0,23 | 96,00 | 96,50 | 9,56 | 9651500 | 2 |
| Россельхозбанк, 03 | 09.02.2017 | 98,49 | -1,03 | 96,33 | 97,10 | 8,38 | 49245 | 1 |
| РОССКАТ-Капитал, 01 | 21.07.2010 | 97,85 | 0,46 | 97,45 | 97,80 | 13,57 | 391400 | 1 |
| Роствертол, 01 | 26.05.2009 | 99,97 | 0,02 | | 99,97 | 9,52 | 12236328 | 7 |
| Русский Стандарт, 08 | 13.04.2012 | 97,85 | -0,31 | 97,70 | 97,85 | 12,82 | 97139175 | 24 |
| Русское море, 01 | 14.06.2012 | 99,62 | -0,08 | 99,50 | 100,00 | 11,77 | 6456796 | 2 |
| РуссНефть, 01 | 10.12.2010 | 90,98 | -0,54 | 90,25 | 90,98 | 25,36 | 137945 | 2 |
| Русь-Банк, 02 | 22.02.2010 | 99,00 | -0,05 | 98,75 | 99,20 | 12,49 | 990000 | 11 |
| САМОХВАЛ, 01 | 21.10.2009 | 99,65 | 0,15 | 99,50 | 99,94 | 17,77 | 497254 | 1 |
| Санвэй Груп, 01 | 03.12.2008 | 99,80 | 0,25 | 99,50 | 99,85 | 11,84 | 4990000 | 1 |
| Сахарная Компания, 01 | 10.11.2009 | 94,10 | 0,00 | 94,00 | 94,10 | 86,62 | 1004967 | 18 |
| Сахатранснефтегаз, 01 | 02.12.2009 | 100,00 | 0,10 | 99,95 | 100,00 | 12,02 | 6000000 | 3 |
| СБ-Финанс, 01 | 18.06.2012 | 94,15 | -5,09 | 94,15 | 100,00 | 42,29 | 3282450 | 2 |
| Северсталь-авто, 02 | 17.07.2013 | 95,95 | -0,05 | 95,80 | 95,95 | 9,93 | 8628405 | 7 |
| СевКабель-Фин, 03 | 27.03.2012 | 99,88 | 0,08 | 99,60 | 99,80 | 12,01 | 8789440 | 3 |
| Седьмой Континент, 02 | 14.06.2012 | 97,55 | 0,14 | 97,31 | 98,00 | 10,20 | 55112431 | 5 |
| СибирьТелеком, 05 | 25.04.2008 | 100,03 | -0,12 | 100,04 | 100,15 | 8,75 | 1000 | 1 |
| СибЦем, 01 | 12.06.2008 | 100,00 | -0,50 | 99,70 | 100,50 | 9,79 | 1000000 | 1 |
| СКБ-банк, 01 | 24.06.2010 | 99,50 | 0,05 | 99,45 | 99,60 | 12,67 | 995 | 1 |
| СМАРТС, 03 | 29.09.2009 | 99,65 | 0,35 | 99,30 | 99,70 | 15,41 | 1993000 | 1 |
| СОК-Автокомпонент, 01 | 24.04.2008 | 99,90 | -0,14 | 99,85 | 100,05 | 13,75 | 2997000 | 2 |
| СОРУС КАПИТАЛ, 01 | 05.11.2009 | 100,00 | -0,05 | 99,97 | 100,00 | 12,53 | 1024600 | 2 |
| Стройтрансгаз, 01 | 25.06.2008 | 100,00 | -0,05 | 99,97 | 100,00 | 9,70 | 11500250 | 3 |
| СУ-155 КАПИТАЛ, 03 | 15.02.2012 | 100,20 | 0,03 | 100,05 | 100,20 | 13,12 | 5007996 | 4 |
| Сувар-Казань, 01 | 31.03.2009 | 100,00 | 0,06 | 100,00 | 100,10 | 15,83 | 2337832 | 10 |
| Сэтл Групп, 01 | 15.05.2012 | 100,75 | 0,30 | 100,55 | 100,70 | 11,79 | 1195903 | 3 |
| Таттелеком, 04 | 01.11.2012 | 100,30 | -0,15 | 100,30 | 100,50 | 9,54 | 526575 | 1 |
| ТатфондБанк, 03 | 19.05.2009 | 100,00 | 0,00 | 99,75 | 100,05 | 12,25 | 949990 | 3 |
| ТГК-10, 01 | 17.06.2010 | 97,40 | -1,35 | 97,40 | 100,00 | 10,15 | 2844080 | 9 |
| ТГК-10, 02 | 06.02.2013 | 100,30 | 0,00 | 100,25 | 100,35 | 9,58 | 8525500 | 6 |
| ТГК-4, 01 | 31.05.2012 | 98,99 | 0,00 | 97,85 | 98,86 | 8,68 | 5939400 | 1 |
| ТГК-6-Инвест, 01 | 21.02.2012 | 100,45 | -0,05 | 100,40 | 100,49 | 9,81 | 16330157 | 3 |
| ТД КОПЕЙКА, 01 | 17.06.2008 | 99,46 | -0,18 | 99,46 | 99,72 | 12,56 | 108419 | 2 |
| ТД КОПЕЙКА, 02 | 15.02.2012 | 94,10 | -0,05 | 93,91 | 94,10 | 16,95 | 958101 | 8 |
| ТехноНИКОЛЬ-Финанс, 01 | 11.11.2009 | 99,60 | -0,10 | 99,50 | 99,70 | 13,72 | 5058688 | 13 |
| ТехноНИКОЛЬ-Финанс, 02 | 07.03.2012 | 95,99 | -0,01 | 95,80 | 96,30 | 13,23 | 960 | 1 |
| Техносила-Инвест, 01 | 26.05.2011 | 99,35 | 0,00 | 99,11 | 99,45 | 14,53 | 13954445 | 3 |
| ТКС Банк, 01 | 22.10.2010 | 100,00 | 0,00 | 97,01 | 100,00 | 18,73 | 1970 | 2 |
| ТМК, 02 | 24.03.2009 | 98,96 | -0,07 | 98,85 | 99,08 | 8,92 | 174276430 | 15 |
| ТМК, 03 | 15.02.2011 | 100,60 | 0,17 | 100,36 | 100,65 | 9,45 | 11309596 | 4 |
| ТОП-Книга, 02 | 09.12.2010 | 98,35 | 0,10 | 98,05 | 98,60 | 13,43 | 6549120 | 4 |
| ТОППРОМ-ИНВЕСТ, 01 | 16.04.2010 | 100,00 | 0,45 | 99,55 | 100,00 | 12,92 | 500000 | 1 |
| Торговый дом Полесье, 01 | 11.05.2010 | 99,53 | -0,02 | 99,50 | 99,70 | 17,90 | 194084 | 1 |
| ТрансКонтейнер, 01 | 26.02.2013 | 100,45 | -0,12 | 100,40 | 100,50 | 9,17 | 16881006 | 5 |
| ТрансКредитБанк, 01 | 15.06.2010 | 98,58 | 0,54 | 95,00 | 96,15 | 8,16 | 986 | 1 |
| Трансмашхолдинг, 02 | 10.02.2011 | 98,00 | -1,26 | 98,01 | 99,22 | 11,36 | 10043822 | 4 |
| Удмуртнефтепродукт, 01 | 01.09.2008 | 99,65 | 0,11 | 99,45 | 99,64 | 10,76 | 2990 | 1 |
| УК ГидроОГК, 01 | 29.06.2011 | 98,60 | 0,05 | 98,40 | 98,60 | 8,78 | 19695916 | 2 |
| Уралвагонзавод-Фин, 01 | 30.09.2008 | 99,95 | 0,14 | 99,90 | 100,19 | 9,73 | 4497750 | 2 |
| Уралзавод прецсплавов, 01 | 10.06.2010 | 97,90 | -0,10 | 97,75 | 98,55 | 24,40 | 3131470 | 6 |
| УралСвязьИн, 05 | 17.04.2008 | 100,03 | -0,07 | 100,03 | 100,15 | 8,47 | 1406422 | 1 |
| УралСвязьИн, 06 | 17.11.2011 | 99,85 | -0,05 | 99,40 | 99,90 | 8,60 | 19960000 | 3 |
| УралСвязьИн, 07 | 13.03.2012 | 99,40 | -0,25 | 99,30 | 99,60 | 9,26 | 14915000 | 2 |

| | | | | | | | | |
|-----------------------------------|------------|--------|-------|--------|--------|-------|-----------|----|
| Уралэлектромедь, 01 | 28.02.2012 | 97,02 | -0,49 | 96,70 | 97,50 | 10,22 | 2138160 | 6 |
| УРСА Банк, 03 | 04.06.2009 | 97,30 | -0,09 | 96,80 | 97,39 | 12,47 | 6038000 | 3 |
| УРСА Банк, 05 | 18.10.2011 | 91,85 | 0,37 | 91,30 | 91,85 | 13,41 | 8701676 | 6 |
| УРСА Банк, 07 | 19.07.2012 | 92,87 | -0,14 | 92,87 | 93,13 | 13,35 | 19064510 | 14 |
| Уфаойл-ОПТАН, 01 | 15.04.2010 | 100,00 | 0,00 | 99,62 | 100,10 | 12,02 | 3000000 | 1 |
| Уфимское МПО, 02 | 17.12.2009 | 99,91 | 0,17 | 99,61 | 99,87 | 10,04 | 20977565 | 7 |
| ФСК ЕЭС, 02 | 22.06.2010 | 101,36 | -0,09 | 101,00 | 101,40 | 7,71 | 80537175 | 6 |
| ФСК ЕЭС, 03 | 12.12.2008 | 100,10 | -0,04 | 99,90 | 100,00 | 7,05 | 1011004 | 3 |
| ФСК ЕЭС, 04 | 06.10.2011 | 98,70 | 0,00 | 97,20 | 98,76 | 7,88 | 8373737 | 3 |
| ФСК ЕЭС, 05 | 01.12.2009 | 99,35 | -0,10 | 99,25 | 99,50 | 7,76 | 1987000 | 1 |
| Ханты-Мансийск СтройРесурс, 01 | 13.10.2010 | 99,72 | 0,02 | 99,40 | 100,00 | 13,72 | 17466204 | 5 |
| ХКФ Банк, 02 | 11.05.2010 | 96,96 | -0,14 | 96,96 | 97,35 | 12,61 | 1261650 | 3 |
| ХКФ Банк, 03 | 16.09.2010 | 99,15 | -0,15 | 99,03 | 99,29 | 11,83 | 2974500 | 1 |
| ХКФ Банк, 04 | 12.10.2011 | 99,20 | -0,25 | 99,16 | 99,30 | 12,00 | 4958492 | 2 |
| ХМЛК Открытие, 01 | 11.11.2008 | 100,00 | 1,01 | 99,00 | 100,00 | 11,43 | 2250 | 1 |
| ЦентрТелеком, 04 | 21.08.2009 | 105,88 | -0,30 | 105,78 | 106,15 | 9,38 | 29036141 | 6 |
| ЦентрТелеком, 05 | 30.08.2011 | 100,20 | 0,30 | 99,85 | 101,00 | 7,72 | 40223081 | 6 |
| Челябинский ТПЗ, 01 | 16.06.2010 | 100,11 | -0,14 | 100,15 | 100,25 | 9,04 | 11654544 | 6 |
| ЭйрЮнион, 01 | 10.11.2009 | 94,20 | 0,00 | 94,10 | 94,30 | 19,96 | 844865 | 10 |
| Элемент Лизинг, 01 | 24.03.2010 | 99,96 | 0,00 | 99,98 | 100,25 | 15,95 | 5784607 | 2 |
| ЭМАльянс-Финанс, 01 | 08.07.2011 | 102,00 | 2,71 | 99,30 | 99,89 | 2,69 | 2040000 | 1 |
| Энергоинвест-2000, 01 | 21.07.2010 | 92,00 | 0,00 | | 92,00 | 15,80 | 1233110 | 3 |
| Энергомаш-Финанс, 01 | 22.11.2011 | 99,80 | 0,03 | 99,80 | 99,85 | 13,00 | 998 | 1 |
| Энергоцентр, 01 | 11.07.2010 | 97,00 | 0,00 | 96,00 | 98,00 | 13,90 | 2949 | 3 |
| ЮГК ТГК-8, 01 | 10.05.2012 | 99,75 | 0,15 | 99,70 | 99,80 | 8,39 | 9971400 | 4 |
| ЮНИАСТРУМ БАНК, 02 | 19.04.2010 | 98,81 | -0,69 | 98,81 | 99,50 | 13,64 | 4941 | 1 |
| ЮТК, 04 | 09.12.2009 | 100,50 | 0,25 | 100,25 | 100,49 | 9,88 | 8425044 | 12 |
| ЮТК, 05 | 30.05.2012 | 95,90 | 0,11 | 95,50 | 95,80 | 9,92 | 5754 | 1 |
| ЮТэйр-Финанс, 02 | 10.03.2009 | 98,40 | 0,31 | 97,70 | 98,15 | 12,79 | 191397977 | 10 |
| ЮТэйр-Финанс, 03 | 14.12.2010 | 98,30 | 0,20 | 98,15 | 98,28 | 13,34 | 19660000 | 2 |

Источник: QuoteTotal 2

EMBI

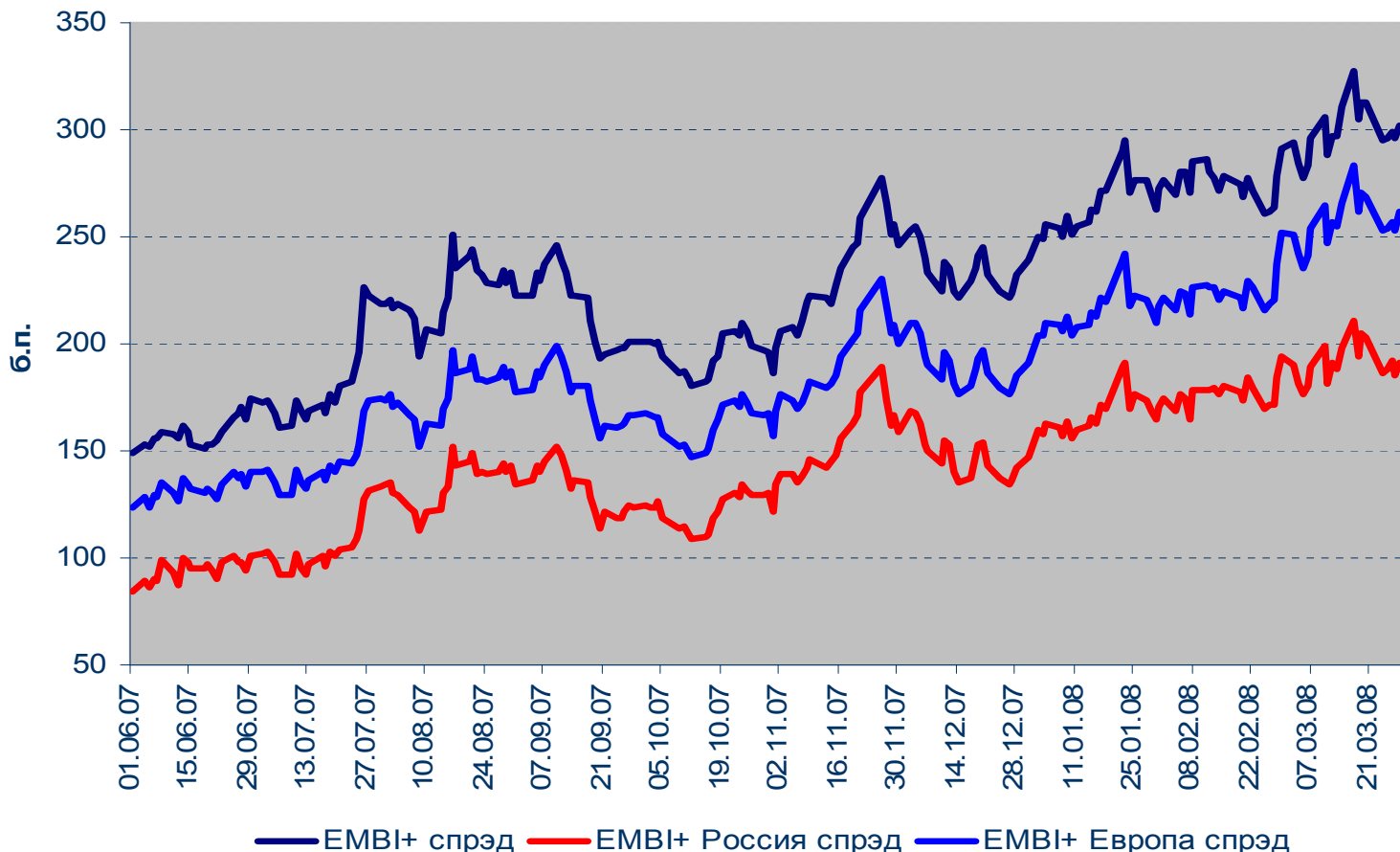

Кривая доходности корпоративных облигаций (организатор/андеррайтер Связь-Банк)

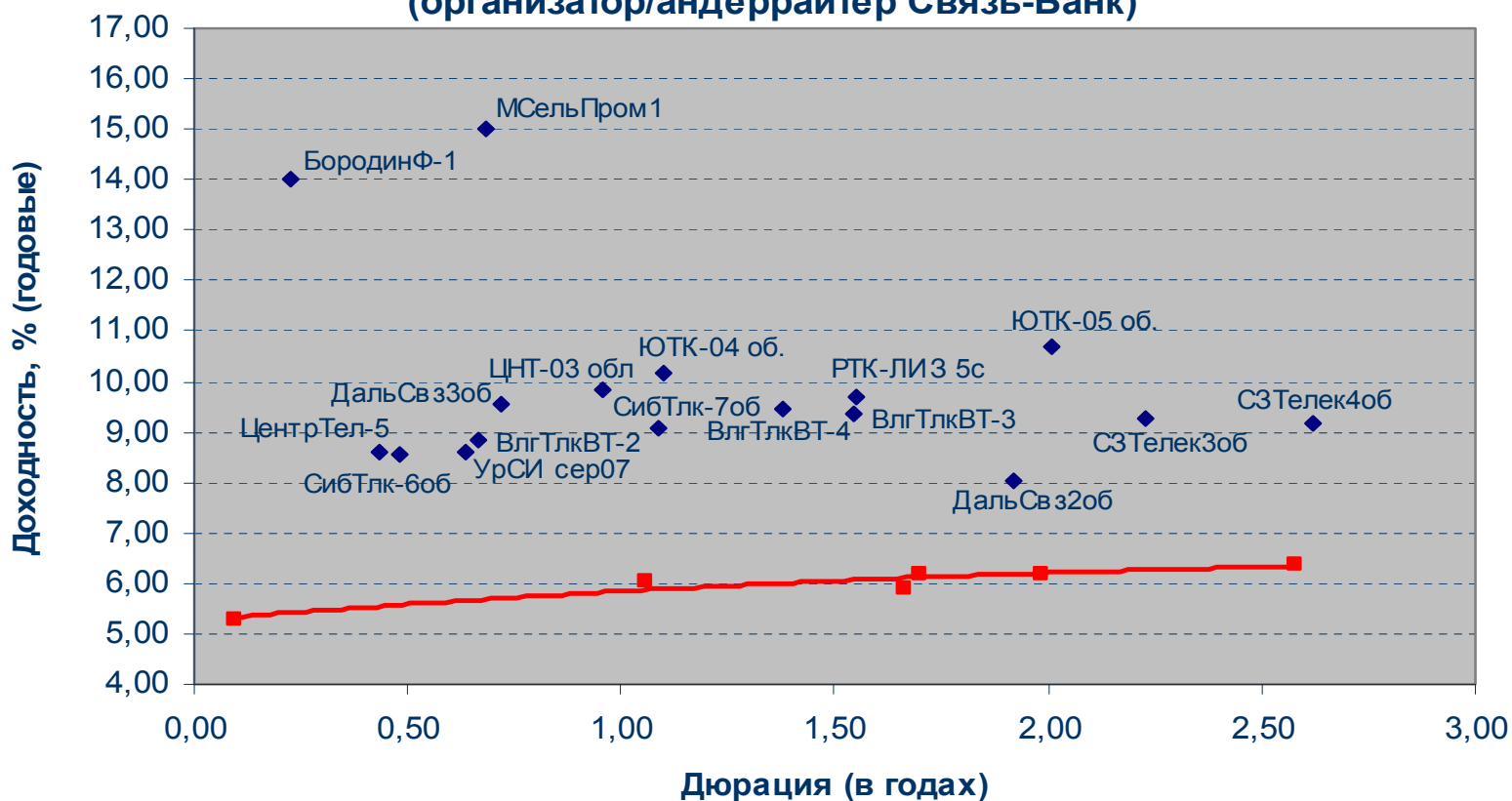

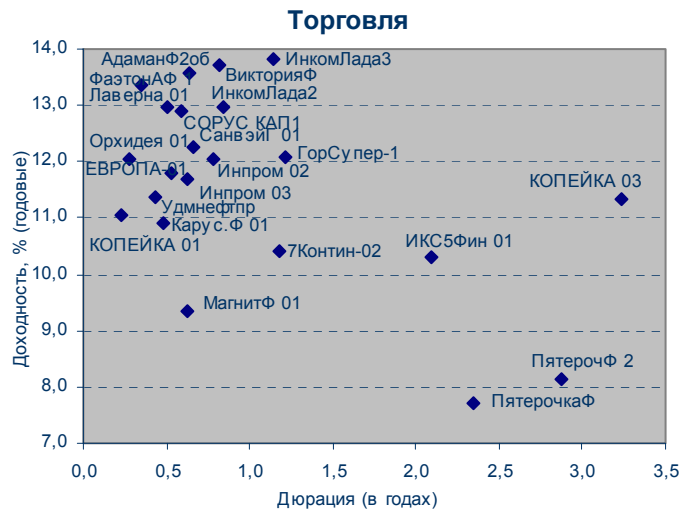
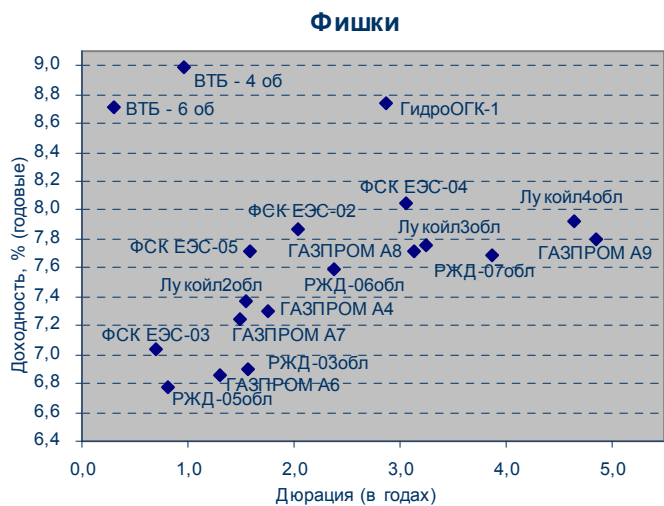
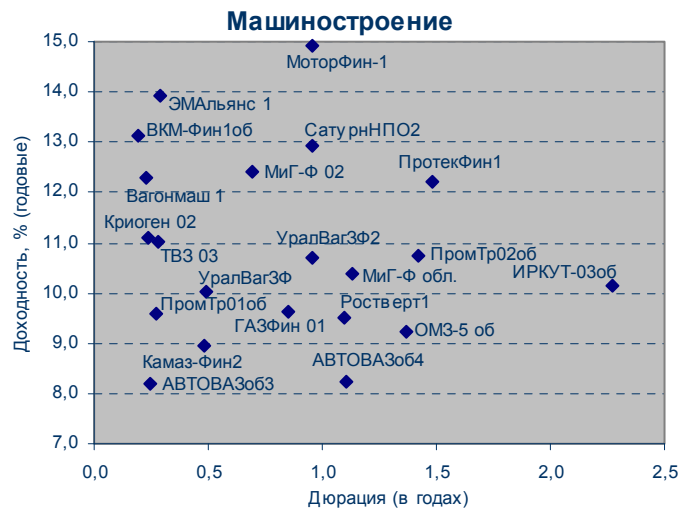
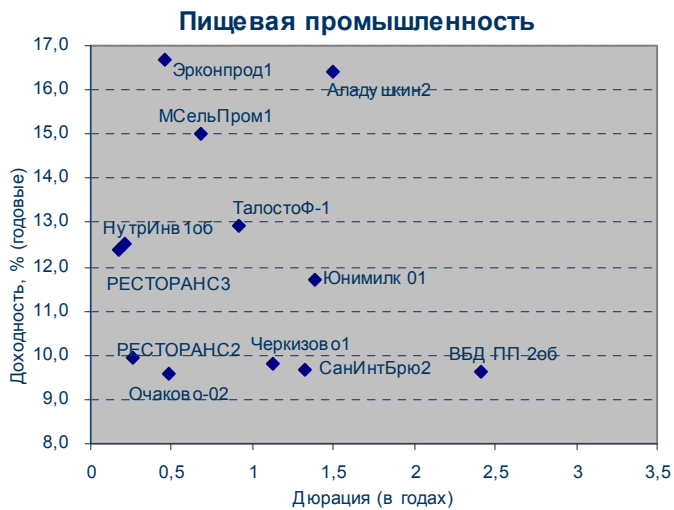
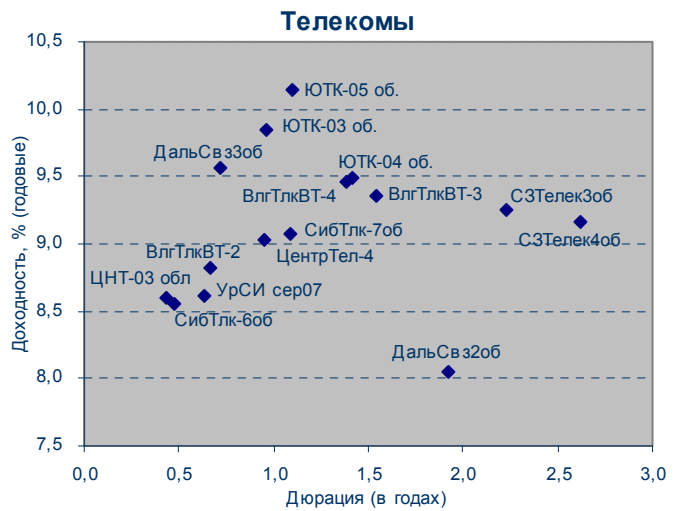
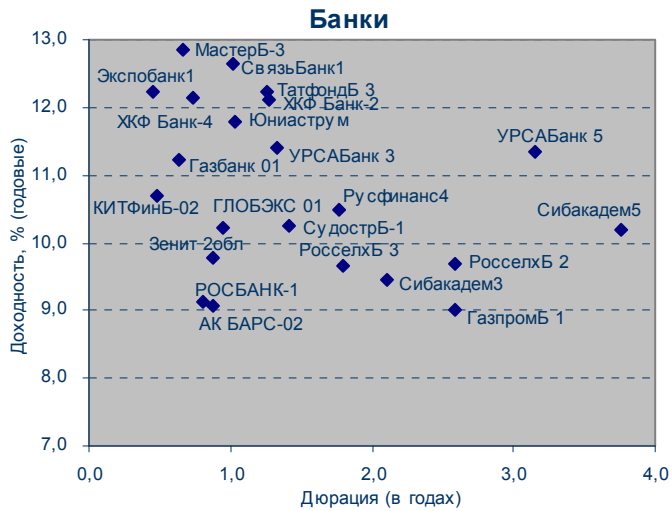

Денежный рынок

Задолженность кредитных организаций по ломбардным кредитам на начало операционного дня

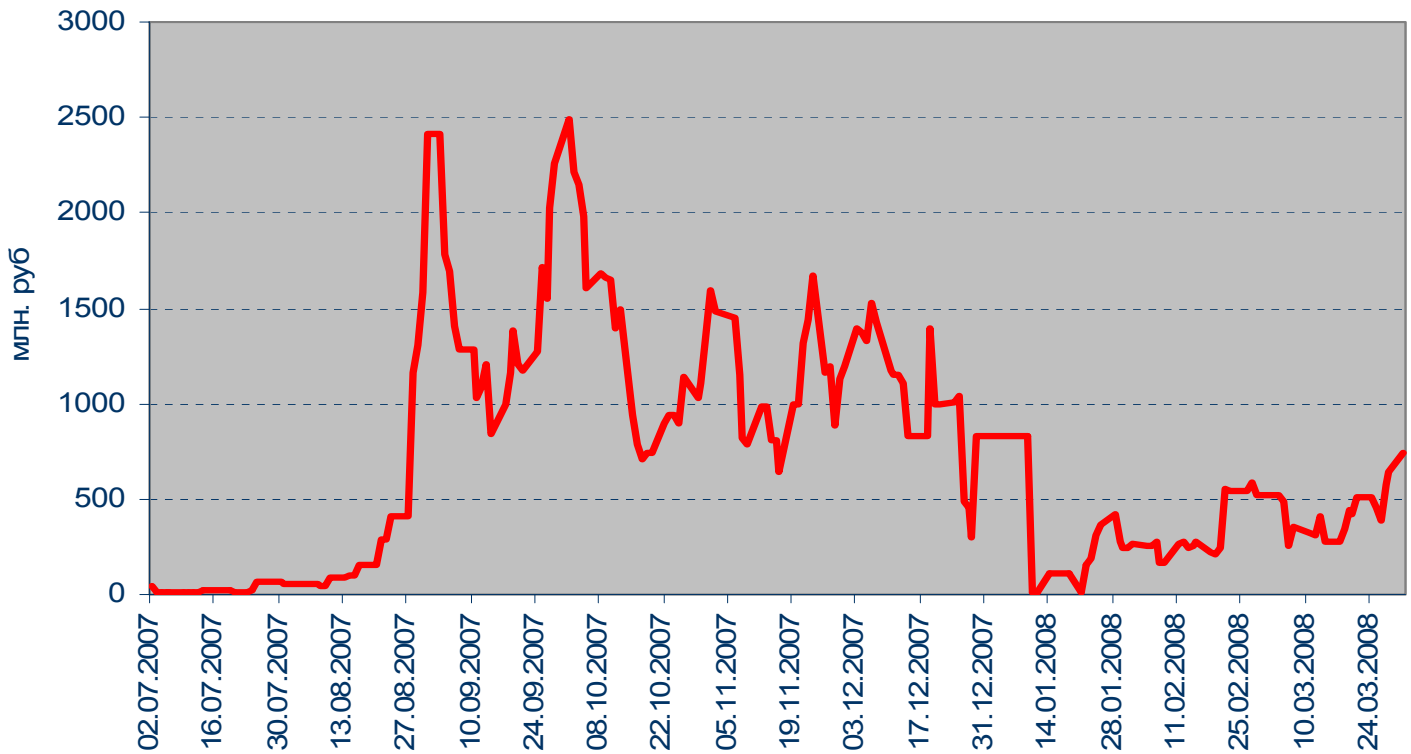

Итоги аукционов прямого РЕПО

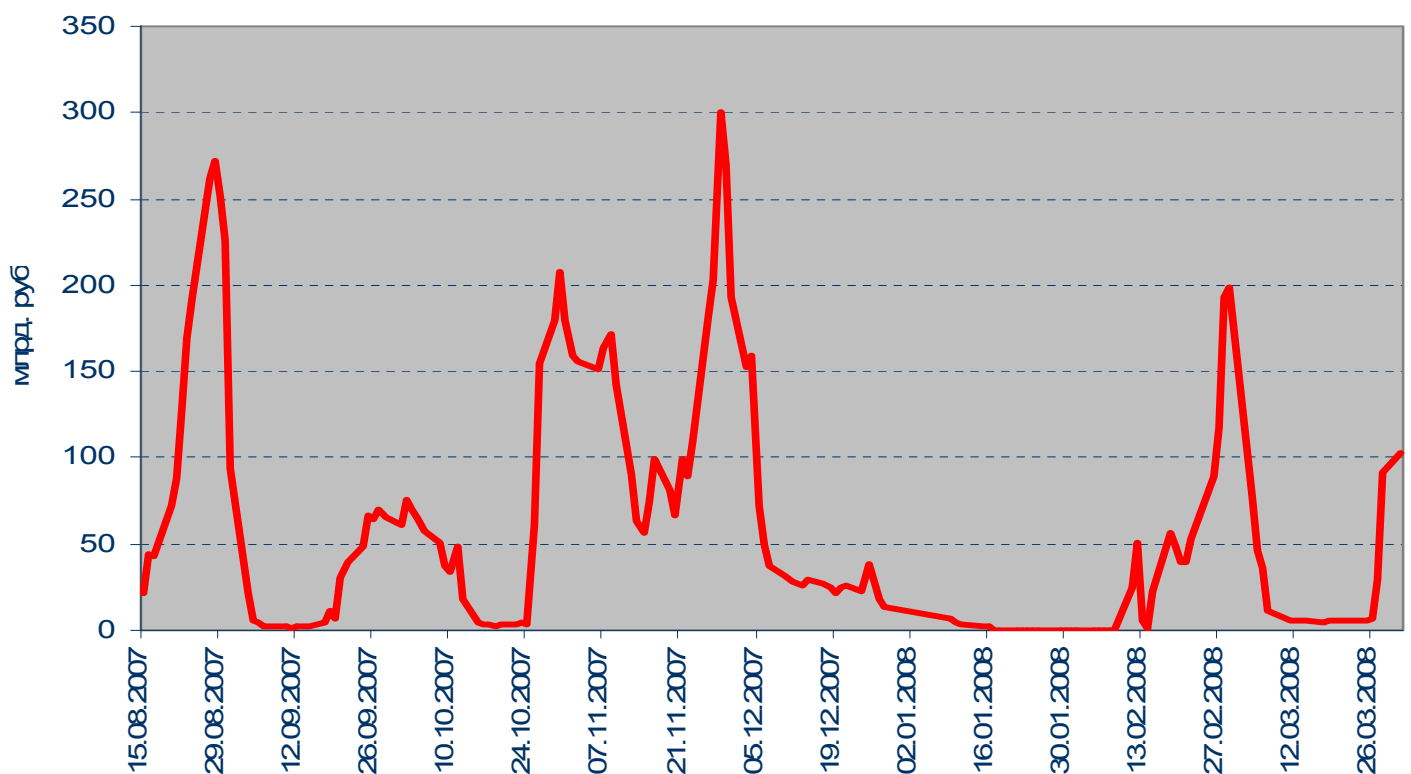

Остатки средств на коррсчетах банков (Россия) и MIBOR

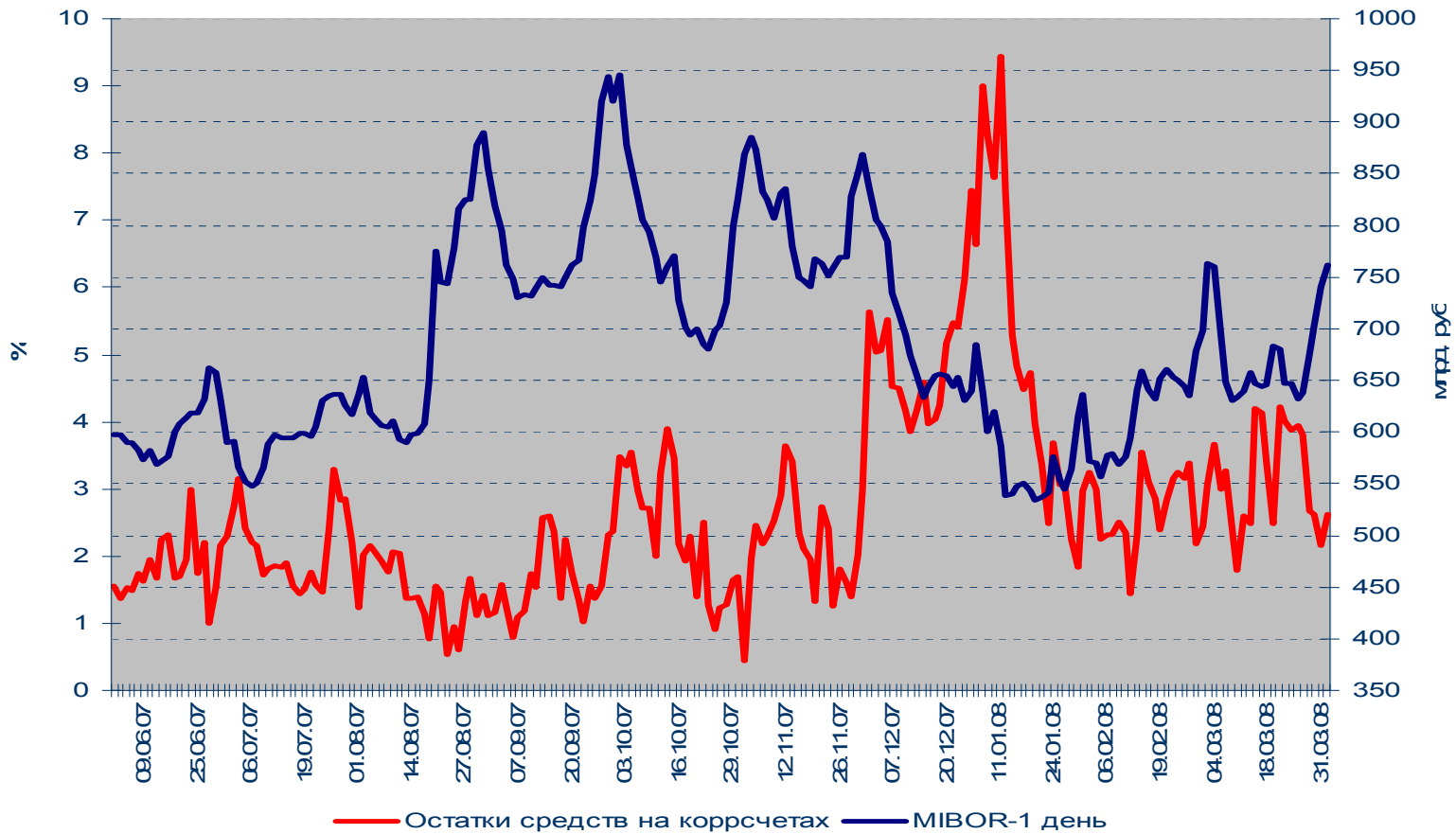

Золото-валютные резервы РФ

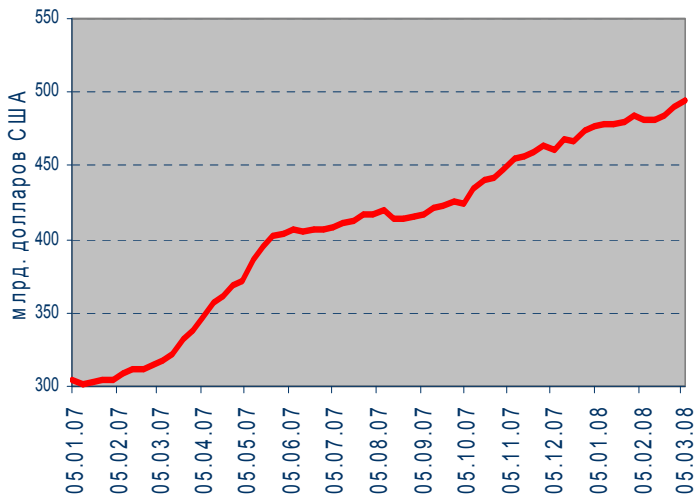

MOSPRIME 6M

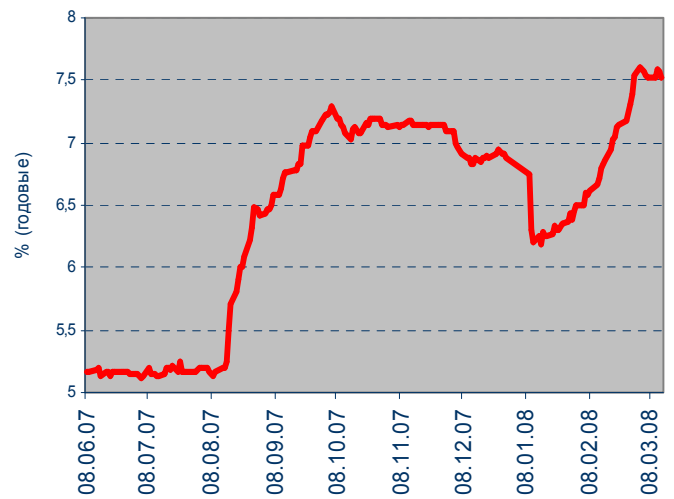

Рынок еврооблигаций

Динамика Россия, 2030

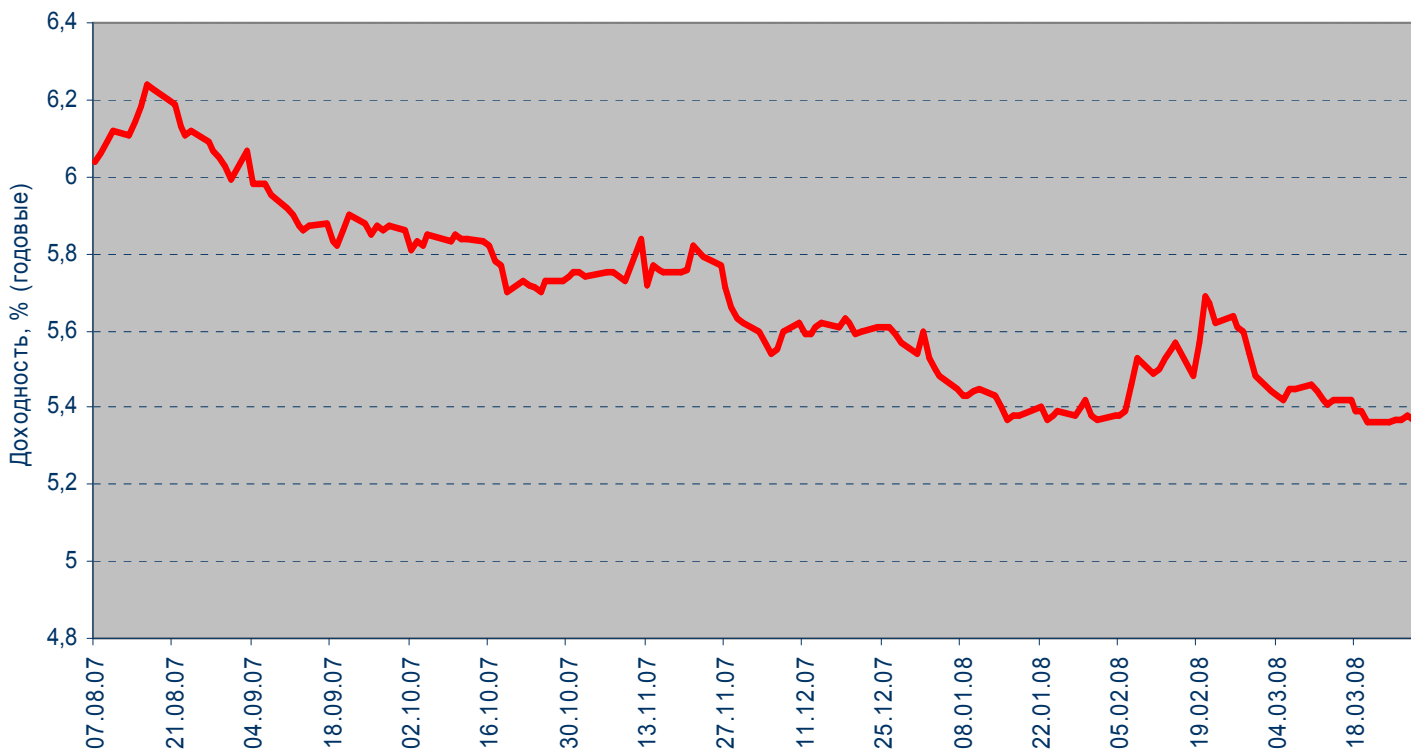

Спрэд Россия 30 и US Treasures 10

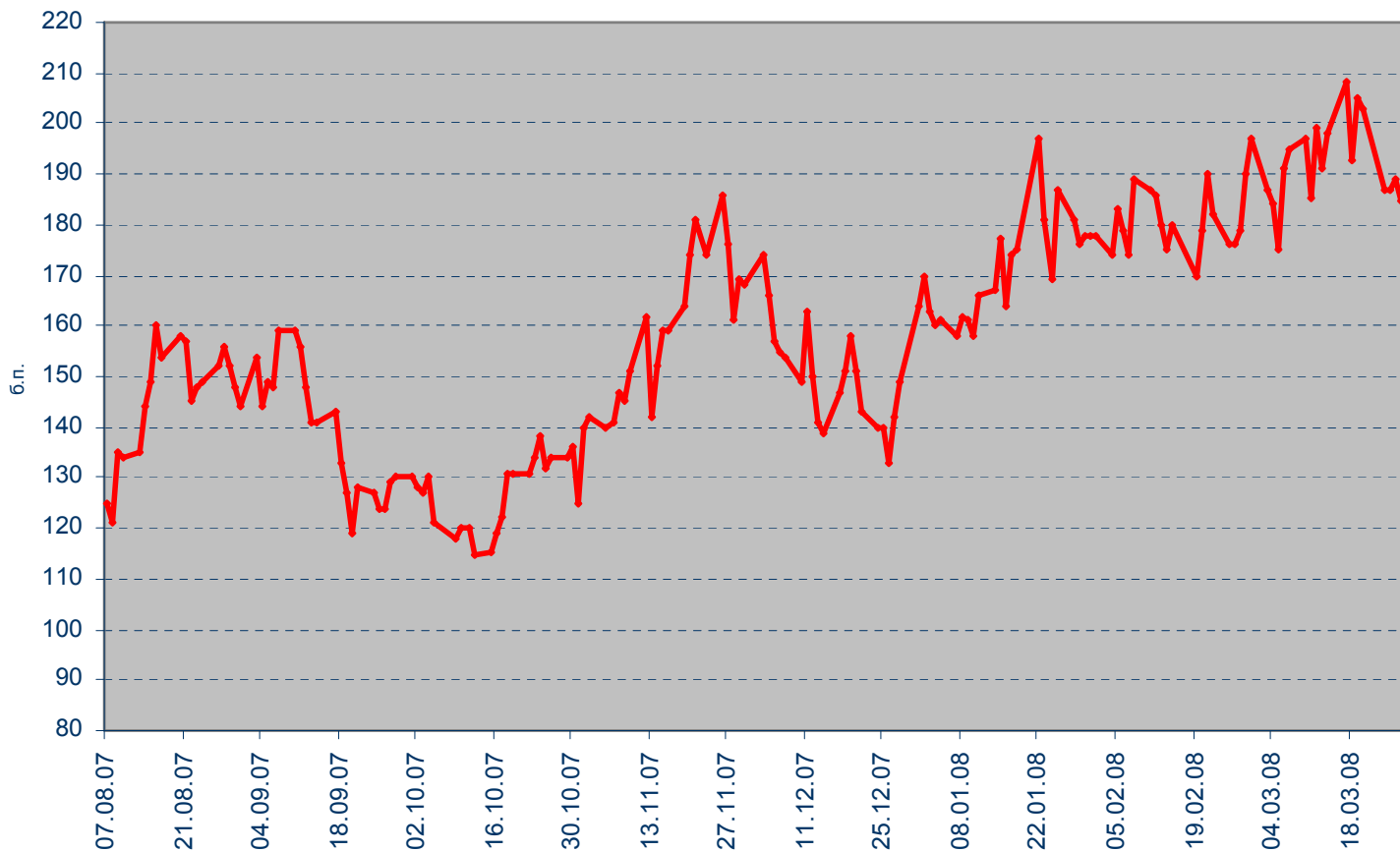

ВАЖНАЯ ИНФОРМАЦИЯ

Настоящий документ имеет исключительно информационное значение и не может рассматриваться как предложение или побуждение к покупке или продаже ценных бумаг, а также связанные с ними финансовые инструменты. Описания любой компании или компаний, и (или) их ценных бумаг, или рынков, или направлений развития, упомянутых в данном документе, не предполагают полноты их описания. Утверждения относительно прошлых результатов необязательно свидетельствуют о будущих результатах

Несмотря на то, что информация, изложенная в настоящем документе, была собрана из источников, которые АКБ «Связь-Банк» считает надежными, Банк не дает гарантий относительно их точности или полноты. При принятии инвестиционного решения инвесторам следует провести собственный анализ всех рисков, связанных с инвестированием в ценные бумаги. АКБ «Связь-Банк», его руководство, представители и сотрудники не несут ответственности за любой прямой или косвенный ущерб, наступивший в результате использования информации изложенной в настоящем документе.

АКБ «Связь-Банк» и связанные с ним стороны, должностные лица и (или) сотрудники Банка и (или) связанные с ними стороны могут владеть долями капитала компаний или выполнять услуги для одной или большего числа компаний, упомянутых в настоящем документе, и (или) намереваются приобрести такие доли капитала и (или) выполнять либо намереваться выполнять такие услуги в будущем (с учетом внутренних процедур Банка по избежанию конфликтов интересов). АКБ «Связь-Банк» и связанные с ним стороны могут действовать или уже действовали как дилеры с ценными бумагами или другими финансовыми инструментами, указанными в настоящем документе, или ценными бумагами, лежащими в основе таких финансовых инструментов или связанными с вышеуказанными ценными бумагами. Кроме того, АКБ «Связь-Банк» может иметь или уже имел взаимоотношения, или может предоставлять или уже предоставлял финансовые услуги упомянутым компаниям (включая инвестиционные банковские услуги, фондовый рынок и прочее). АКБ «Связь-Банк» может использовать информацию и выводы, представленные в настоящем документе, до его публикации.

Все выраженные оценки и мнения, представленные в настоящем документе, отражают исключительно личное мнение каждого аналитика, частично или полностью отвечающего за содержание данного документа

По вопросам проведения операций с ценными бумагами обращайтесь в отдел клиентского обслуживания: (495) 228-38-06

КОНТАКТНАЯ ИНФОРМАЦИЯ

ОАО АКБ «Связь-Банк»

125375, г. Москва, ул. Щепкина, д. 40, стр. 1

Тел.: +7(495) 228-36-42

E-mail: IB@sviaz-bank.ru

Internet: <http://www.sviaz-bank.ru/>

Руководство

Автухов Михаил 228-38-01

IB@sviaz-bank.ru

Бахшиян Шаген 228-36-42

IB@sviaz-bank.ru

Эмиссия долговых инструментов

Барков Дмитрий 228-36-42 (30-93)

emission@sviaz-bank.ru

Смакаев Роберт 228-36-42 (33-37)

emission@sviaz-bank.ru

Волгарев Виктор 228-36-42 (30-97)

emission@sviaz-bank.ru

Менлиаманова Мирана 228-36-42 (30-23)

emission@sviaz-bank.ru

Сухина Юлия 228-36-42 (30-24)

emission@sviaz-bank.ru

Кривоногова Юлия 228-36-42 (31-99)

emission@sviaz-bank.ru

Сумин Андрей 228-36-42 (31-07)

emission@sviaz-bank.ru

Продажи на финансовых рынках

Сумин Владимир 228-38-06 (30-32)

sales@sviaz-bank.ru

Очкин Алексей 228-38-06 (31-01)

sales@sviaz-bank.ru

Голубничий Денис 228-38-01 (30-48)

sales@sviaz-bank.ru

Дергачев Дмитрий 228-38-01 (30-48)

sales@sviaz-bank.ru

Бабаджанов Сухроб 228-38-01 (31-24)

broker@sviaz-bank.ru

Клиентское обслуживание

Хмелева Ольга 228-38-06 (30-77)

broker@sviaz-bank.ru

Виноградова Анна 228-38-06 (31-02)

broker@sviaz-bank.ru

Анализ финансовых рынков

Свиридов Станислав 228-38-01 (31-92)

research@sviaz-bank.ru

Бодрин Юрий 228-38-01 (31-06)

research@sviaz-bank.ru

Гребцов Максим 228-38-01 (31-88)

research@sviaz-bank.ru

Полутов Александр 228-38-01 (31-88)

research@sviaz-bank.ru

Кредитный анализ

Чердаков Евгений 228-36-42 (30-95)

CR@sviaz-bank.ru

Федоткова Елена 980-05-61 (31-05)

CR@sviaz-bank.ru

Тарасов Олег 980-05-61 (30-96)

CR@sviaz-bank.ru