

РЫНОК ОБЛИГАЦИЙ

Бодрин Юрий research@sviaz-bank.ru
 Полютов Александр research@sviaz-bank.ru

ОСНОВНЫЕ НОВОСТИ

- ОАО «Мечел» сообщает о получении синдицированного кредита на сумму 2 млрд. долларов США с целью рефинансирования оплаты якутских приобретений.
- ООО «Крона» является единственным владельцем облигаций «ОСМО-Капитал» и не будет предъявлять к ней исков.
- На ММВБ начались торги облигациями КБ «Центринвест», Московского кредитного банка и СКБ Банка, включенными в котировальный список «А».
- На ММВБ начались торги облигациями ТатИнк-Финанс, Сибкадеминвест и Макромир-Финанс, включенными в котировальный список «Б».
- ЭйрЮнион Эр Эр Джи разместит облигационный заем объемом 2 млрд. рублей 20 декабря.
- ОАО «НК «Роснефть» планирует разместить рублевые облигации в начале 2008 года.
- ГК «Росводоканал» в ходе проекта с Deutsche Bank привлечет кредит ЕБРР в 140 млн. долл. США и облигационный заем на 1.7 млрд. рублей.
- ООО «НСХ-финанс» разместит облигационный заем объемом 1 млрд. рублей 20 декабря.
- Компания «Мир» отложила размещение 02 облигационного выпуска объемом 3 млрд. рублей на первую половину 2008 года.
- Правительство Московской области приняло обязательства по ежегодному обслуживанию и погашению займа Мострасавто объемом 7.5 млрд. рублей.
- Инфляция в 13 государствах зоны евро в ноябре в годовом исчислении достигла рекордного уровня в 3.1 %.

ЭКОНОМИЧЕСКИЕ ИНДИКАТОРЫ

Денежный рынок

Показатель	Посл.	Пред.	Нач. мес.	Нач. года
Курс ЦБ USD/RUR	24.5092	24.4286	24.4171	26.3311
Курс ЦБ EUR/RUR	35.8398	35.9418	36.0055	34.6965
Курс EUR/USD	1.4623	1.4713	1.4746	1.3273
Ставка Fed Funds	4.25	4.25	4.50	5.25
Ставка ЕЦБ	4.00	4.00	4.00	3.50

Остатки на кор/сч ЦБ (млрд. рублей)

	Посл.	Пред.	Нач. мес.	Нач. года
По России	612.5	607.6	677.1	638.1
По Москве	443.5	427.7	513.3	481.6
Депозиты банков	126.7	135.6	87.5	98.1

Межбанковский рынок и мировые индикаторы

Показатель	Посл.	Пред.	Нач. мес.	Нач. года
Mosprime 6m	6.88	6.83	7.10	5.77
Mibor - 1 день	4.69	4.52	7.01	4.68
Libor 6m USD	4.8487	4.8288	4.9100	5.3669
Индекс EMBI+	222	225	246	171
Индекс EMBI+ Rus	135	140	159	96
Индекс RCBI-c	155.78	155.66	154.90	146.83

Долговые рынки

Показатель	Посл.	Пред.	Нач. мес.	Нач. года
10Y UST	4.20	4.20	3.94	4.66
Rus'30	5.62	5.61	5.62	5.72
Москва 39	6.47	6.47	6.43	6.67
Газпром А6	6.69	6.69	6.86	6.65
ОФЗ 46018	6.48	6.48	6.48	6.53

Товарные и фондовые рынки

Показатель	Посл.	Пред.	Нач. мес.	Нач. года
Индекс Dow Jones	13339.85	13517.96	13371.72	12459.54
Индекс РТС	2269.53	2317.28	2220.11	1906.32
Brent Crude (ICE)	92.67	92.25	88.14	60.86
Light Sweet (NYMEX)	91.27	92.25	88.71	61.05
Gold	793.3	799.0	782.2	635.2

Комментарий по рынку внутренних долгов

На внутреннем долговом рынке в пятницу можно было наблюдать разнонаправленные движения, как впрочем и ожидалось. Можно сказать, что торги в последний рабочий день минувшей недели проходили в неактивном режиме. В целом то же самое можно сказать и о динамике торгов за всю прошедшую неделю. На наш взгляд, с учетом благоприятной ситуации, складывающейся на денежном рынке, проявлять интерес к рублевым бондам инвесторам мешает высокая степень неопределенности на внешних торговых площадках. Высокая волатильность и отсутствие четких прогнозов хотя бы на краткосрочную перспективу в отношении внешних рынков, оказывают отрицательное влияние на котировки российских облигаций внутреннего долгового рынка. Нам кажется, что в сложившихся условиях участники рынка просто боятся покупать бумаги, а получив малейшую прибыль торопятся «зафиксироваться». Касаясь же итогов торгов сектора корпоративных облигаций выделим интересный момент. Инвесторы практически не замечали бумаг первого эшелона в пятницу! Таким образом, из ряда «фишек» выделить можно только рублевые бонды Газпрома А4, прибавившие на момент закрытия 15 б.п., и бумаги РЖД 06 (-2 б.п.) и Лукойла 04 (-23 б.п.). По всему остальному большинству высоконадежных финансовых инструментов операций либо вообще не было, либо «закрытие» пришлось на утренние ценовые уровни. Во 2-ом и 3-ем эшелонах корпоративного сектора единой динамики котировок также не сложилось. В сопровождении повышенных торговых оборотов в отрицательной области пятничную торговую сессию завершили бумаги Спортмастер Финанс 01, Ханты-Мансийск СтройРесурс 01 и Имплотия-Финанс 01. В то же время подорожали облигации КБ Центр Инвест 01 (см. раздел «Торговые идеи»). Ценовой рост бумаг данного эмитента связан с тем, что с 14 декабря 2007 г. начались торги рублевыми облигациями КБ Центр Инвест 01, но уже в более привилегированном котировальном списке «А1».

Котировки госбумаг в пятницу продолжали оставаться стабильными, не обращая внимания ни на денежный рынок, ни на внешний фон. Мы полагаем, что отсутствие интереса к ОФЗ в первую очередь связано с тем, что текущие ценовые уровни федеральных заимствований выглядят не вполне привлекательно для инвесторов. Также и для кредитных организаций данный финансовый инструмент на сегодняшний день не представляет большой ценности и связано это прежде всего с доходностями госбумаг вплотную приблизившимися к уровням ставок прямого РЕПО ЦБ РФ. Кроме «ценового» фактора, на действия рыночных игроков, осуществляемые в секторе ОФЗ, оказывают давление потоки информации исходящие со стороны МИНФИНа. Так, в 2008 году Минфин планирует разместить 479 млрд. рублей госбумаг, что в полтора раза больше планов министерства на текущий год. Как прокомментировал министр финансов Алексей Кудрин, из 479 млрд. рублей, полного объема эмиссии, 374 млрд. рублей приходятся на ОФЗ, 105 млрд. рублей — на государственные сберегательные облигации. Таким образом, получается, что для удачной реализации своих планов уже с января месяца МИНФИНУ придется выставлять на первичный рынок предложение общим объемом превышающее 30 млрд. рублей! Но такой вариант развития событий в условиях текущей рыночной конъюнктуры сложно реализуем. Таким образом, с целью успешного размещения ОФЗ организаторам необходимо будет предоставлять солидную премию инвесторам к рыночным ценовым уровням. В связи с этим мы рекомендуем избавляться от ОФЗ с целью «перезахода» в госбумаги на более привлекательных ценовых уровнях.

Ситуация на денежном рынке в пятницу по сравнению с предыдущим днем ухудшилась. Ставка MIACR по однодневным МБК составила по итогам дня 4.43 % годовых, поднявшись на 94 базисных пункта в сравнении с уровнем предыдущего торгового дня. Не остались без изменений и объемы по операциям прямого РЕПО, показавшие по суммарным итогам двух пятничных аукционов значение близкое к 30 млрд. рублей (в четверг объем привлечения составил приблизительно 25.5 млрд. рублей). Данный рост ставок overnight был ожидаем, и свидетельствует он о приближающемся периоде налоговых выплат. Отметим, что уже сегодня предприятия выплатят ½ суммы акцизов, произведут авансовую уплату ЕСН и страховых взносов, а уже в четверг (20 декабря 2007 г.) организациям предстоит уплата НДС.

Сегодня на рынке рублевых бондов, вероятнее всего, будет преобладать негативная динамика котировок в сопровождении невысокой торговой активности. В связи с наступлением периода налоговых выплат внимание рыночных игроков вновь будет сконцентрировано на денежном рынке. И в том случае, если ставки МБК продолжат расти, в секторе как корпоративных, так и гособлигаций можно будет наблюдать ценовые снижения практически по всему спектру ценных бумаг. Не внушает оптимизма и внешний фон, в сопровождении тревожных статданных мировые торговые площадки остаются «раскрашенными» преимущественно в красные цвета.

Выпуски рублевых облигаций с наибольшим объемом сделок

Name	IssueSize	MatDate	Last	Change, %	Bid	Ask	YieldTM	DayValue
Ханты-Мансийск СтройРесурс, 01	3 000 000 000	13.10.2010	100,02	-0,03	100,02	100,05	13,37	208527945
ВолгаТелеком, ВТ-3	2 300 000 000	30.11.2010	101,04	-0,17	101,04	102,20	8,07	196460070
Москва, 25036	4 000 000 000	16.12.2008	105,03	0,03			5,46	152293500
Башкортостан, 25005	1 000 000 000	04.11.2009	100,12	-0,41	100,10	101,95	8,10	142220343
ХМАО, 05	3 000 000 000	27.05.2008	101,00	-2,44	101,17	103,00	9,89	129444560
КБ Центр Инвест, 01	1 500 000 000	11.11.2009	98,60	0,10	98,51	98,80	11,98	96040747
Дальсвязь, 02	2 000 000 000	30.05.2012	101,40	1,35	101,30	102,45	8,36	93286023
Спортмастер Финанс 01	3 000 000 000	21.05.2010	100,00	-0,19			8,98	90000000
Саха (Якутия), 35002	2 500 000 000	17.04.2014	101,35	0,00		101,72	7,69	83538751
Имплозия-Финанс, 01	300 000 000	30.07.2008	97,55	-0,15	97,54	99,50	16,02	82856729

Торговые идеи

- Рекомендуем ПОКУПАТЬ недооцененные «фишки»: ГидроОГК 1, ФСК ЕЭС 02 и 04, ВТБ 4 и 5;
- Интересными для инвестирования нам кажутся бумаги ВТБ-Лизинг, со вчерашнего дня облигации ВТБ-Лизинг Финанс 1 начали обращаться на ММВБ. На наш взгляд, рублевые бонды данного эмитента выглядят недооцененными. Кроме того, существует вероятность того, что в краткосрочной перспективе данный финансовый инструмент войдет в список РЕПО ЦБ РФ;
- Облигации Карусель Финанс, 1 имеют не плохой потенциал ценового роста. Данные прогнозы с нашей стороны в первую очередь связаны с желанием X5 Retail Group реализовать опцион на покупку сети гипермаркетов «Карусель» в первой половине 2008 г. Таким образом, с учетом значительной разницы в текущих доходностях бумаг эмитентов, мы склонны рекомендовать рублевые бонды Карусель Финанс, 1 к ПОКУПКЕ;
- Рекомендуем ПОКУПАТЬ облигации КБ «Центр-инвест», 01, начавшие торговаться на ММВБ в более привилегированном котировальном списке «А1» с 14 декабря 2007 г. С нашей точки зрения, потенциал ценового роста бумаг данного эмитента может составить порядка 100 – 150 б.п. и выше, в случае дальнейшего улучшения конъюнктуры внутреннего долгового рынка;
- Ценные бумаги СКБ Банка начали торговаться с 14 декабря 2007 г. в котировальном списке «А2» на ММВБ. Текущий уровень доходности рублевых бондов данного эмитента к оферте нам кажется завышенным. Таким образом, мы рекомендуем ПОКУПАТЬ дебютный облигационный выпуск СКБ Банка с целью погашения бумаг в оферту по номинальной стоимости и получения дополнительной прибыли в размере 1 п.п. (Текущий ценовой уровень составляет порядка 99 %);
- Интересными для инвестирования нам кажутся бумаги Банка Солидарность 02 серии. Несмотря на разрыв договоренностей между владельцем контрольного пакета акций и председателем совета директоров самарского банка Алексеем Титовым и Московским банком реконструкции и развития (МБРР). Мы склоняемся к тому, что текущие ценовые уровни 2-го облигационного выпуска Банка Солидарность выглядят не вполне адекватно. Также отметим, что 29 апреля 2008 г. по данному займу запланирована безотзывная оферта (цена выкупа – 100 % от номинала). Мы полагаем, что вне зависимости от количества бумаг, «принесенных» инвесторами эмитенту в день досрочного выкупа проблем с платежами со стороны Банка Солидарность возникнуть не должно. Таким образом, мы рекомендуем ПОКУПАТЬ рублевые бонды Банка Солидарность 02 серии по текущим ценам (95 – 96 % от номинала) с целью получения в оферту, в случае погашения бумаг, порядка 20 % годовых прибыли (в значение прибыли заложена маржа между текущими рыночными котировками и номиналом + купонный доход).

Итоги торгов государственными рублевыми облигациями

Name	MatDate	Last	Change, %	Bid	Ask	YieldTM	DayValue	Deals
ОФЗ-28002	12.03.2008	101,00	0,00		100,95	5,82	2020	2
ОФЗ-25058	30.04.2008	100,25	0,02	100,23	100,32	5,74	39885724	7
ОФЗ-46001	10.09.2008	102,10	-0,10	102,05	102,20	5,76	14908588	2
ОФЗ-27026	11.03.2009	100,97	0,67	100,05	100,80	5,50	1009686	2
ОФЗ-25060	29.04.2009	99,86	-0,02	99,80	99,86	6,04	171455572	8
ОФЗ-25057	20.01.2010	103,05	0,19	102,95		5,98	34816104	6
ОФЗ-25061	05.05.2010	99,55	-0,05	99,40	99,55	6,14	403052100	4
ОФЗ-25059	19.01.2011	100,05	0,00	99,95	100,05	6,22	8691357	4
ОФЗ-26199	11.07.2012	99,82	0,00	99,78	99,95	6,29	384198754	6
ОФЗ-26197	05.10.2012	100,27	-0,22			2,46	13338568493	4
ОФЗ-26039	05.03.2016	99,76	0,00				1524023952	5
ОФЗ-46017	03.08.2016	106,10	-0,05	106,10	106,16	6,29	175840550	4
ОФЗ-46021	08.08.2018	99,83	0,03	99,81	99,85	6,38	29946998	4
ОФЗ-46006	18.03.2020	98,03	0,15			3,90	43898253	18
ОФЗ-46018	24.11.2021	110,40	0,02	110,35	110,40	6,48	57331290	16
ОФЗ-46009	02.06.2027	99,71	0,01			3,03	983141	1
ОФЗ-46020	06.02.2036	102,82	-0,08	102,73	102,80	6,79	33050848	22

Кривая доходности ОФЗ-ГКО

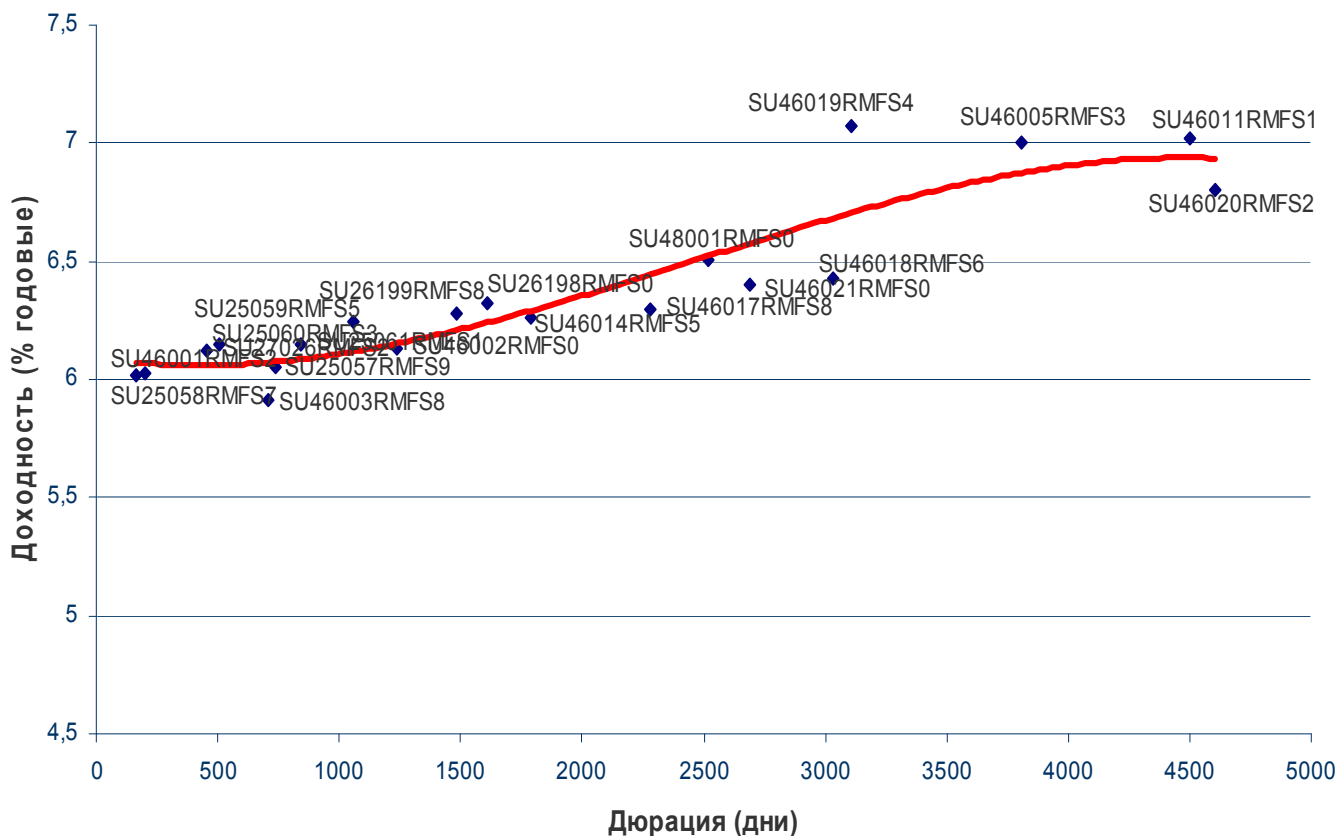

Итоги торгов региональными рублевыми облигациями

Name	MatDate	Last	Change, %	Bid	Ask	YieldTM	DayValue	Deals
Астрахань, 25001	17.12.2009	100,50	0,02		100,50	9,46	753750	1
Башкортостан, 25005	04.11.2009	100,12	-0,41	100,10	101,95	8,10	142220343	12
Башкортостан, 25006	30.11.2010	99,90	-0,10	99,82	99,90	8,22	1349550	4
Белгородская обл., 24001	29.04.2008	102,50		101,80	102,45	6,70	5923184	4
Белгородская обл., 24002	19.10.2011	98,80	0,06	98,00	98,80	8,51	148200	1
Белгородская обл., 31001	10.11.2010	100,05	0,06	99,26	99,89	8,62	1001	1
Брянск, 25002	05.10.2008	100,85	0,02			8,22	1009	1
Волгоград, 31002	21.12.2009	101,50	-2,36			8,78	2131500	1
Волгоградская обл., 26001	11.06.2009	102,15	0,00	101,96	102,49	8,84	61800	2
Волгоградская обл., 34001	15.05.2012	100,50	0,00			7,97	20581195	3
Воронежская обл., 31001	15.12.2007	100,20	-0,10			8,23	1302600	1
Воронежская обл., 31002	18.06.2009	104,75	0,22			8,81	31056469	5
Ивановская обл., 34001	09.11.2010	100,35	0,00	100,20	100,50	8,93	1003500	1
Иркутская обл., 31001	17.12.2009	100,12	-0,28			8,75	14342951	1
Иркутская обл., 31003	24.11.2010	98,79	0,16	98,10	98,80	8,26	14818500	2
Иркутская обл., 31006	22.11.2012	101,71	0,00	101,46	101,75	8,70	20342000	1
Казань, 31003	29.08.2009	100,50	0,15	100,45	100,50	7,87	24373763	19
Калужская обл., 25004	24.12.2007	100,26	-0,24			6,94	14266998	4
Калужская обл., 31005	29.11.2012	100,18	0,28	99,91	100,15	9,34	6511700	1
Кировская обл., 34001	22.12.2008	99,80	-0,21			9,03	674	1
Кировская обл., 34002	24.09.2009	99,80	-0,10	99,71	100,39	8,89	673650	1
Коми, 24005	24.12.2007	100,40	0,00			7,19	2018040	1
Коми, 24006	14.10.2010	110,40	1,70	106,00	109,70	7,48	3939753	2
Коми, 35008	03.12.2015	97,00	-2,02	98,00	104,00	7,86	24069280	14
Красноярск, 31005	18.10.2008	99,84	0,04	99,84	100,69	7,83	5724606	6
Красноярский кр., 34003	01.10.2008	99,40	0,05	99,39	99,41	6,88	25228589	16
Курганская обл., 01	17.12.2009	99,80	0,40			9,69	59880	6
Ленинградская обл., 26002	05.12.2014	126,55	-1,52	123,15	126,50	7,33	1088330	2
Липецк, 25001	14.10.2009	100,00	0,00			7,64	1000000	10
Магадан, 31002	31.05.2010	101,10	1,10	100,20	101,70	9,84	50325000	2
Магаданская обл., 31001	15.09.2008	103,75	0,00			7,15	8818750	1
Москва, 25036	16.12.2008	105,03	0,03			5,46	152293500	4
Москва, 25043	17.05.2008	101,75	1,04			6,52	5087500	1
Москва, 32044	24.06.2015	108,50	0,26	108,21	108,45	6,49	634721	2
Московская обл., 25004	21.04.2009	105,46	-0,04	105,30	105,46	6,91	10685426	2
Московская обл., 26007	16.04.2014	104,20	0,24	104,75	104,99	7,29	1042	1
Нижегородская обл., 34004	17.11.2012	100,40	0,11	100,03	100,27	8,37	602400	1
Новосибирск, 31003	14.07.2009	106,60	0,06	106,50	107,00	7,63	6812432	6
Новосибирск, 31004	24.06.2010	99,90	0,10			8,78	11988000	1
Новосибирская обл., 34013	15.12.2009	99,10	-1,31			9,02	7627555	9
Ногинский район МО, 25002	21.08.2009	100,00	-0,10	99,50	100,00	10,49	1290000	2
Одинцово МО, 31002	24.12.2008	99,50	-0,65			11,20	1988010	5
Орехово-Зуево МО, 25001	20.06.2008	100,00	-1,77			11,99	1025000	1
Пензенская обл., 34002	26.11.2010	102,20	-0,09	102,08	102,20	8,98	19711550	9
Самарская обл., 25003	11.08.2011	101,05	0,00	100,78	101,25	7,47	606300	1
Саха (Якутия), 25003	17.06.2008	102,20	-0,06			7,87	1045741	6
Саха (Якутия), 25006	13.05.2010	104,00	0,48	103,51	104,00	7,82	520000	1
Саха (Якутия), 35001	11.04.2013	100,04	-1,00	101,00	101,45	8,18	4447338	5
Саха (Якутия), 35002	17.04.2014	101,35	0,00		101,72	7,69	83538751	2
Тамбовская обл., 31001	27.09.2008	98,00	-3,92			10,96	980	1
Томск, 34001	20.05.2010	98,54	-0,06	98,00	98,54	10,38	985400	1
Тульская обл., 31001	28.06.2009	100,85	0,09	100,73	100,93	8,14	10354138	6
Уфа, 25005	18.12.2009	99,75	-0,40			8,72	99750	1

ХМАО, 05	27.05.2008	101,00	-2,44	101,17	103,00	9,89	129444560	9
Чебоксары, 25002	20.07.2009	98,20	-0,41			10,50	3928000	1
Ярославль, 31001	17.12.2009	99,10	-0,50			9,98	59460	1
Ярославская обл., 31005	30.12.2008	99,50	-0,19	98,50	99,80	8,17	646750	1
Ярославская обл., 34007	30.03.2010	99,10	-0,40	99,10	99,50	8,25	10845380	6

Итоги торгов корпоративными рублевыми облигациями

Name	MatDate	Last	Change, %	Bid	Ask	YieldTM	DayValue	Deals
Авиакомпания Сибирь, 01	17.07.2012	97,70	-0,05	97,00	97,70	13,40	148534	3
Автомир-Финанс, 02	23.06.2010	98,25	0,51	98,00	98,45	13,00	11249475	8
Агрика, 01	29.09.2009	99,00	-0,60	98,85	99,00	15,75	89100	1
АГроСоюз, 01	21.05.2009	100,00	-0,12	99,76	100,00	13,95	510000	2
Адамант-Финанс, 01	05.06.2008	99,70	0,00	99,53	99,70	13,16	797350	3
Адамант-Финанс, 02	20.05.2010	98,41	-0,29	98,41	99,00	13,73	1974	2
АИЖК (Горно-Алтайская обл.), 01	13.04.2010	102,50	2,94			10,43	2000000	12
АИЖК, А1	01.12.2008	103,39	0,14			8,11	25857000	4
АИЖК, А3	15.10.2010	103,40	-0,58			7,41	10340000	2
АИЖК, А7	15.07.2016	100,60	0,00	100,50	100,70	7,79	4959580	4
АИЖК, А8	15.06.2018	100,90	0,20			7,66	2018000	1
АИЖК, А9	15.02.2017	99,60	-0,10	99,40	100,30	7,78	1992000	2
АиФ-МедиаПресса-Фин, 01	17.06.2009	99,89	0,09			16,59	4020550	2
АК БАРС Банк, 02	22.01.2009	99,00	0,00	99,00	99,05	9,15	10392000	4
АКБ МосЗалогБанк, 01	17.11.2009	100,00	0,03	97,50	101,00	11,97	520000	11
АКБ Промсвязьбанк, 05	17.05.2012	98,70	0,61	90,80	98,70	9,17	1796340	2
АКБ СОЮЗ, 01	24.04.2008	100,00	-0,35	100,00	100,60	9,56	1240054	4
АКБ СОЮЗ, 02	05.10.2009	100,05	-0,05	100,05	100,15	9,62	13495564	7
АКБ Спурт, 02	31.05.2012	98,35	0,05	97,80	98,40	15,13	4721225	3
АКИБАНК, 01	23.04.2009	98,90	0,05	98,90	99,20	15,26	17802	1
АЛАДУШКИН Финанс, 02	23.11.2011	97,51	0,00	97,52	98,00	14,27	7801	1
Алмазный дом Грэйс, 01	07.06.2012	100,00	0,00			13,94	17795550	2
АЛПИ-Инвест, 01	21.08.2009	97,50	-0,04	97,40	97,85	15,41	7800000	1
Альянс Русский Текстиль, 03	20.10.2009	98,49	-0,11	98,10	98,49	16,03	170378	3
АМУРМЕТАЛЛ, 01	26.02.2009	100,05	-0,25	100,05	100,35	9,97	876563	2
АПК Аркада, 02	20.02.2009	99,40	0,00	98,05	99,40	14,48	700809	3
АПК ОГО, 03	09.07.2010	99,05	0,14	99,05	99,40	15,88	10004050	7
Аптечная сеть36.6, 01	30.06.2009	99,25	0,00	98,85	99,25	10,69	892000	2
Арбат энд Ко, 01	20.06.2008	99,03	0,03			12,83	39606998	3
Арттел-Инвест, 01	17.07.2009	99,70	-0,30			12,71	698	1
АРТУГ, 01	17.12.2008	100,00	0,00			13,03	165000	1
АСПЭК, 01	31.03.2010	95,20	-0,83	95,21	97,00	19,92	56169	2
Астон, 01	02.12.2008	99,48	-0,52			14,63	19900000	2
Банана-Мама, 01	23.10.2009	99,00	-0,45			13,63	507400	11
БАНАНА-МАМА,02	12.08.2010	96,10	0,00	95,31	96,10	15,81	624650	2
Банк Возрождение, 01	03.03.2010	99,41	-0,81	99,41	100,25	9,45	20882056	6
Банк ВТБ, 04	19.03.2009	99,75	0,11	99,65	99,70	7,34	4988	1
Банк ВТБ, 05	17.10.2013	99,50	-0,10	99,32	99,68	7,51	508447	2
Банк ВТБ, 06	06.07.2016	99,50	0,00			6,74	5970000	1
Банк ЖилФинанс, 01	19.12.2008	100,00	0,00			9,49	3200000	1
Банк ЗЕНИТ, 03	09.11.2011	100,20	0,20	100,14	100,20	9,17	18024500	3
Банк ЗЕНИТ, 04	06.04.2010	99,62	-0,08	99,60	99,62	9,56	15988515	10
Банк Петрокоммерц, 02	31.08.2009	98,80	0,00	95,80	99,25	9,47	494000	1
Банк Санкт-Петербург, 01	22.06.2009	98,60	0,04			12,24	13804000	1
Банк СЕВЕРНАЯ КАЗНА, 01	01.10.2009	99,70	0,00			10,46	1562512	2
Башкирэнерго, 03	09.03.2011	99,20	-0,25	99,20	99,85	9,29	12896	1
БЕЛАЗКОМПЛЕКТ ПЛЮС, 01	22.10.2009	95,40	0,42	90,00	95,49	28,29	3981056	20
Белон-Финанс, 01	03.06.2009	99,00	-0,40			10,08	7920	8
Бородино-Финанс, 01	16.12.2009	99,60	0,00			11,60	9960	1
ВАГОНМАШ, 01	19.06.2008	102,30	1,69	101,00	101,30	9,02	102300	1

ВАГОНМАШ, 02	15.12.2010	99,00	0,25			13,49	3880152	3
ВБД ПП, 02	15.12.2010	102,00	-0,20			8,41	173400	1
Вежа-Инвест, 01	02.03.2010	99,67	-0,07	97,50	99,70	14,56	1992200	2
Виват-финанс, 01	20.04.2010	95,01	-3,05	94,51	96,50	19,37	19002	2
Виктория-Финанс, 01	29.01.2009	99,10	0,10	99,25	101,50	11,56	790644	4
Виктория-Финанс, 02	16.02.2010	99,80	0,86	99,25	99,80	11,28	991998	12
ВМУ-Финанс, 01	22.12.2009	100,00	0,20	99,78	100,08	11,03	4798200	3
Волгабурмаш, 01	08.10.2008	99,90	0,00	99,71	99,90	14,56	325125	2
ВолгаТелеком, ВТ-2	30.11.2010	100,88	0,48		100,90	7,37	1009	1
ВолгаТелеком, ВТ-3	30.11.2010	101,04	-0,17	101,04	102,20	8,07	196460070	12
Волжская текстильная комп., 01	18.12.2009	100,30	0,80			0,31	29087	1
ВТБ 24, 01	05.10.2011	100,25	0,07	100,20	100,39	8,01	10025000	1
ВТБ-Лизинг Финанс, 01	06.11.2014	99,80	0,00	99,80	99,85	8,69	19961000	5
Газпром, А9	12.02.2014	101,26	-0,24	101,30	101,45	7,09	1013	1
Газпром, А4	10.02.2010	102,95	0,15	102,86	102,95	6,84	67659248	82
Газпромбанк, 01	27.01.2011	98,00	0,20	97,70	99,00	7,98	490000	1
Газпромбанк, 02	20.11.2013	99,97	-0,08			6,78	19994000	1
ГАЗ-Финанс, 01	08.02.2011	100,05	0,05	99,95	100,05	8,22	1260630	1
ГК Заводы Гросс, 01	22.04.2010	99,35	-0,25	99,25	99,60	15,24	4090548	7
Главстрой-Финанс, 02	17.03.2011	100,30	-0,05	100,20	100,30	9,77	2367332	5
ГЛОБЭКСБАНК, 01	15.03.2010	99,50	0,33	99,50	99,75	13,36	3041219	5
Городской Супермаркет, 01	21.07.2009	99,60	0,00	99,60	99,80	15,55	2494980	3
ГОТЭК, 02	18.06.2009	97,79	-0,37	97,79	97,90	15,71	14333719	11
Группа Джей Эф Си, 01	20.10.2011	98,75	-0,10	98,75	98,95	11,07	8194441	8
Группа Магнезит, 01	18.12.2008	98,50	-0,50			10,07	522050	2
Группа НИТОЛ, 02	15.12.2009	99,19	0,19			12,58	27753602	17
Группа Черкизово, 01	31.05.2011	100,00	0,00	99,70	100,00	9,04	6000000	1
ГТ-ТЭЦ Энерго, 03	18.04.2008	99,60	-0,20	99,60	99,90	11,91	2245808	6
ГТ-ТЭЦ Энерго, 04	02.09.2009	98,90	1,93	98,90	98,95	11,73	9890	1
Дальсвязь, 02	30.05.2012	101,40	1,35	101,30	102,45	8,36	93286023	19
Дальсвязь, 03	03.06.2009	100,60	-0,15	100,56	101,14	8,14	2454640	1
Детский мир-Центр, 01	26.05.2015	98,79	1,12	97,30	97,70	8,91	988	1
Дикая Орхидея, 01	09.04.2009	99,82	-0,01	99,82	99,90	13,99	390645	6
Диксис Трейдинг, 01	20.07.2009	99,99	0,04			11,14	9999000	10
Дикси-Финанс, 01	17.03.2011	90,00	-3,23	90,60	93,50	13,54	515589	12
ДКС ФЖС РБ, 01	24.11.2009	97,30	-2,67	91,61	101,00	14,08	5838000	1
ДОМО-ФИНАНС, 01	14.02.2008	99,40	-0,50	99,35	99,55	16,52	5985323	14
Дорогобуж, 01	11.06.2008	100,00	-0,74			8,76	501999	12
Дымовское колбасное пр-во, 01	30.10.2009	99,70	-0,10	99,71	99,90	12,05	3111637	6
ЕЭСК, 02	05.04.2012	99,00	-0,25	98,40	99,00	9,43	990	1
Жилсоципотека-Финанс, 01	22.10.2009	99,95	-0,05			13,65	3101849	17
Зернокомпания Настюша, 01	18.12.2009	99,87	0,17			13,13	3596798	6
Имплозия-Финанс, 01	30.07.2008	97,55	-0,15	97,54	99,50	16,02	82856729	6
Инвестторгбанк, 01	14.10.2008	100,10	-0,05			10,39	20020	1
Инком-Лада, 02	12.02.2010	100,40	0,01	100,30	100,40	9,94	8384722	6
Инком-Лада, 03	10.06.2011	99,20	0,61	98,90	99,20	12,10	32876659	20
Инмарко, 01	19.12.2008	100,00	0,00			10,53	41707000	13
ИНПРОМ, 02	15.07.2010	100,45	0,45	99,30	99,70	8,52	90405	1
ИНПРОМ, 03	18.05.2011	99,70	-0,25	98,71	99,70	9,50	249250	2
Интегра Финанс, 01	20.03.2009	100,00	0,25			10,75	1723000	2
Интегра Финанс, 02	29.11.2011	99,99	0,09	99,95	99,99	10,99	17033195	4
ИРКУТ, А03	16.09.2010	102,50	0,49	102,05	102,50	7,86	14496750	3
Искитимцемент, 02	05.11.2008	100,90	-0,09	100,26	100,99	11,91	25225	2
Искрасофт, 02	02.03.2010	101,00	-0,98	101,27	101,80	13,15	115281	3
ИСО ГПБ-Ипотека, 01	29.12.2036	98,00	-1,67	99,25	99,70	8,95	13702	9
ИТЕРА ФИНАНС, 01	20.11.2012	100,07	0,07	100,00	100,18	10,61	21516051	5
КамскДол-Ф, 03	04.06.2009	100,45	0,12	100,30	100,45	12,37	568554	5

КАРАТ, 02	22.12.2009	99,90	0,00	99,90	100,08	14,61	4997000	4
Карусель Финанс, 01	12.09.2013	99,60	0,05	99,25	99,60	10,53	8143308	4
КБ Восточный, 01	17.03.2010	99,05	-1,25	99,00	100,30	14,42	9902500	2
КБ ДельтаКредит, 02	30.05.2010	100,00	0,00			7,47	10000000	1
КБ КЕДР, 02	15.09.2009	99,65	-0,05			13,01	49825	1
КБ ЛОКО-БАНК, 02	22.04.2008	100,20	0,20			10,40	2005	2
КБ МИА, 04	01.10.2015	100,25	0,05	100,00	100,35	9,15	8521250	12
КБ Ренессанс Капитал, 01	02.03.2010	98,50	0,41	98,50	100,10	13,03	985	1
КБ Солидарность, 01	01.12.2009	98,50	-0,51	96,00	98,00	18,53	594893	9
КБ Солидарность, 02	20.04.2010	95,00	0,00	94,51	95,90	28,38	2462191	11
КБ Центр Инвест, 01	11.11.2009	98,60	0,10	98,51	98,80	11,98	96040747	14
КБК ЧЕРЕМУШКИ, 01	02.03.2009	99,20	-0,30	99,20	99,70	15,46	11904	1
КД авиа-Финансы, 01	21.04.2010	100,05	0,15	99,91	100,05	13,14	1080540	10
КИТ Финанс Инвестбанк, 01	18.12.2008	99,97	0,02			10,84	3221367	12
КИТ Финанс Инвестбанк, 02	23.03.2010	99,90	0,30	99,65	99,90	10,35	6336250	3
Кокс, 02	15.03.2012	98,80	0,30	98,30	98,80	9,50	493600	3
Концерн Ижмаш, 02	17.06.2008	99,90	-0,20			14,20	7992	1
Космос-Финанс, 01	16.06.2011	99,52	0,03			12,51	1637104	2
Криогенмаш, 02	08.07.2008	99,55	0,05			10,79	5343920	2
Криогенмаш-Финанс, 01	15.12.2009	99,45	0,25			12,67	1638675	3
Кубаньэнерго, 01	21.07.2010	99,10	-0,10	98,35	99,25	8,56	248750	2
Ладья-Финанс, 01	13.09.2012	100,05	0,00			9,92	8002000	2
Лебедянский, 02	02.03.2010	99,75	-0,55			10,06	1995	2
Ленэнерго, 02	27.01.2012	98,85	-0,05	98,85	99,00	9,07	5935500	3
ЛОМО, 03	05.09.2009	99,17	0,15	99,01	99,25	14,11	13387800	5
ЛР-Инвест, 01	17.07.2012	100,05	0,00			9,89	4253063	3
ЛСР-Инвест, 01	08.12.2009	99,75	0,00	99,75	99,95	11,56	30928	3
ЛУКОЙЛ, 02	17.11.2009	100,65	0,06	100,55	100,64	7,00	15097500	1
ЛУКОЙЛ, 03	08.12.2011	100,45	-0,11	100,40	100,56	7,09	5226400	4
ЛУКОЙЛ, 04	05.12.2013	102,06	-0,23	102,05	102,18	7,10	21822012	6
Магнит Финанс, 02	23.03.2012	97,00	0,21	96,50	97,30	9,26	950600	1
МаирИнвест, 03	01.04.2009	98,28	-0,73	96,00	98,28	13,59	20548000	14
Макромир-Финанс, 02	03.07.2012	97,05	-2,85	97,00	100,50	18,02	1970500	2
Марийский НПЗ-Финанс, 01	16.12.2008	98,90	-1,01			12,65	237750	5
Марта Финанс, 01	22.05.2008	99,20	0,20	98,80	99,21	17,44	406100	8
Марта Финанс, 03	02.08.2011	99,25	0,01	99,25	99,35	19,32	8257661	11
Мастер-Банк, 02	23.05.2008	99,90	0,20	99,90	100,30	12,04	504490	2
Матрица Финанс, 01	10.12.2008	95,25	0,00	95,21	95,25	18,18	6957724	17
Махеев Финанс, 01	03.06.2010	97,50	0,00	97,55	98,00	18,79	15310875	3
МГТС, 05	25.05.2010	99,70	-0,12	99,70	99,88	7,93	9970000	6
МДМ-Банк, 03	01.10.2009	99,66	-0,09	99,65	99,96	9,12	997	1
МегаФон, 03	15.04.2008	100,30	0,00	100,30	100,65	8,44	100300	6
Медведь-Финанс, 01	01.09.2010	99,40	-0,10	99,40	99,85	14,40	696794	2
МельКомбинат, 01	26.02.2009	99,60	-0,37			1,52	996	1
Метзавод Серова, 01	27.02.2009	98,30	-1,70	97,00	98,30	10,52	6147450	2
Метрострой Инвест, 01	23.09.2011	100,00	0,00			8,61	250000	1
Мечел, 02	12.06.2013	101,70	0,00			7,79	866743	4
МИАН-Девелопмент, 01	02.03.2010	70,00	1,82	69,00	70,95	85,41	3689030	7
МИК, 01	01.03.2010	98,82	0,84	97,51	99,00	15,46	1976200	2
М-Индустрия, 01	16.08.2011	101,85	0,10	101,78	102,20	11,94	565372	3
Миннеско Новосибирск, 01	10.12.2009	100,00	0,00	99,70	100,20	14,22	7289091	5
Миракс Групп, 02	17.09.2009	101,15	0,30	100,65	100,90	10,50	4037018	5
МИР-Финанс, 01	27.12.2007	100,00	-0,15	99,85	100,00	10,51	40000	1
МК Евросервис, 01	18.12.2007	99,10	0,10			52,18	4556417	17
Мкапитал, 01	20.08.2009	100,00	0,00			8,75	500000	10
ММК-Трансфинанс, 01	10.07.2008	99,00	1,02	99,00	99,85	13,77	990000	1
МОИА, 01	21.12.2010	96,45	0,47			11,07	1730892	4
МОИА, 02	07.09.2011	101,50	0,00	97,00	100,00	7,56	914	1
Московский КредитБанк, 02	04.06.2009	100,30	0,29	100,01	100,30	11,59	50150	1

Московский КредитБанк, 03	16.06.2010	97,51	0,01			12,49	975	1
Москоммерцбанк, 01	10.12.2008	99,98	0,01			9,68	9998	1
Москоммерцбанк, 02	15.02.2011	99,80	-0,20			8,77	4990	1
Москоммерцбанк, 03	12.06.2013	97,90	-1,10			10,47	79302	3
Мосмарт Финанс, 01	12.04.2012	99,29	-0,01	99,10	99,45	13,42	1837351	4
Мособлгаз, 01	17.05.2011	94,80	-0,11	94,75	94,80	15,60	22368308	15
МосОблГаз-Финанс, 01	21.12.2008	99,65	-0,20			11,70	30699	2
Мособлгаз-финанс, 02	24.06.2012	95,00	0,00	90,00	96,80	11,27	114000	1
Мособлтрастинвест, 01	26.09.2009	96,50	-1,28	95,50	98,50	12,83	17896690	5
Мособлтрастинвест, 02	26.03.2011	94,50	-0,53	95,00	96,14	14,26	1907	2
МосОблЭлектроСеть, 01	06.09.2011	99,70	0,13	99,57	99,80	8,30	10967000	2
МоссельпромФинанс, 01	12.12.2008	99,25	0,20	99,25	99,45	13,77	496250	1
Мосэнерго, 01	13.09.2011	100,18	0,14	100,00	100,17	7,56	4390293	9
Мосэнерго, 02	18.02.2016	100,15	-0,10	100,06	100,50	7,75	5508250	2
Мотовилихинские заводы, 01	22.01.2009	99,64	0,00	99,20	99,25	9,97	428452	4
МПО Красный Богатырь, 01	11.02.2010	100,05	0,05			10,80	5002500	1
НатурПродукт-Инвест, 02	16.06.2009	99,95	-0,05			13,95	12997900	3
НижнеЛенское-Инвест, 02	18.06.2009	99,30	-0,90			13,97	2879700	1
НижнекамскНХ, 04	26.03.2012	103,41	0,64	101,16	103,41	7,29	7180693	3
Нижне-Ленское-Инвест, 01	08.07.2008	98,00	0,00	98,00	98,90	16,16	5880	1
НИКОСХИМ-ИНВЕСТ, 02	20.08.2009	98,85	0,10	98,85	99,00	12,56	1433325	4
НК АЛЬЯНС, 01	14.09.2011	98,72	0,02	98,50	98,72	9,95	7399800	2
Новые Черемушки, 02	22.04.2008	99,20	-0,69	99,20	99,69	14,31	16744	2
НОК, 02	22.09.2011	99,00	-1,49	98,02	99,00	14,09	298920	4
НОМОС-БАНК, 07	16.06.2009	99,90	-0,05			11,79	19774999	18
НПО Сатурн, 02	20.09.2011	100,00	0,40	99,90	100,00	9,36	393994	2
НПО Сатурн, 03	06.06.2014	98,50	0,77	98,00	98,50	10,66	139865	3
НутрИнвестХолдинг, 01	09.06.2009	99,50	0,00	99,50	99,80	10,98	1791000	1
Нэфис Косметикс, 02	16.12.2009	99,50	-0,55			11,48	199000	1
Объединенные Кондитеры- Фин, 01	16.05.2012	100,04	0,03	100,04	100,20	7,82	10202040	11
ОГК-2, 01	05.07.2010	97,69	-1,32	99,00	99,50	8,91	977	1
ОГК-5, 01	29.09.2011	99,29	0,09	99,15	99,40	8,08	23333150	1
ОМК, 01	12.06.2008	100,25	0,05	100,15	100,39	8,85	27194808	15
ПАВА, 01	15.06.2008	100,00	5,26			1,00	1000	1
ПАВА, 02	21.10.2011	100,50	-0,05	100,50	101,00	11,67	2713500	1
Парнас-М, 02	17.11.2011	89,20	0,22	89,20	93,45	18,68	7047940	7
Патэрсон-Инвест, 01	17.12.2009	99,00	0,00			12,54	2475000	1
ПЕНОПЛЭКС Финанс, 01	17.12.2009	99,35	-0,20			12,95	11228150	6
Первая Ипотечная Компания, 05	20.05.2008	99,65	-0,05	99,65	99,80	10,76	14948	1
Первый ипотечный агент АИЖК, 01	15.02.2039	99,64	0,34	99,35	99,64	9,01	1613	1
ПКФ ДиПОС, 01	19.06.2012	99,00	0,51	99,00	99,60	12,99	990	1
ПО УОМЗ, 01	10.06.2010	98,80	-0,69	98,40	99,00	10,99	14820000	10
Промтрактор-Финанс, 01	03.07.2008	99,87	-0,03	99,85	99,90	9,65	2985916	4
Промтрактор-Финанс, 02	18.10.2011	101,20	0,05	101,00	101,20	10,26	8299400	4
Протон-Финанс, 01	12.06.2012	100,00	0,00			8,67	10000	10
ПТПА-Финанс, 01	11.11.2009	99,70	0,00	99,67	99,90	13,24	1993000	3
Разгуляй-Финанс, 03	16.03.2012	98,90	0,20	98,65	99,15	12,26	494500	2
РЕТАЛ, 01	09.12.2009	96,80	-0,31			13,76	2033540	3
РЖД, 05	22.01.2009	99,94	-0,01	99,87	99,94	6,83	1274734	2
РЖД, 06	10.11.2010	101,25	-0,02	101,05	101,25	6,98	34149143	11
РКС, 01	15.04.2009	100,00	-0,01	99,75		10,37	6000000	1
РМБ, 01	27.04.2009	99,25	-0,05	99,25	99,25	13,48	992500	1
РОСИНТЕР РЕСТОРАНТС, 03	26.11.2010	99,90	-0,09	99,80	99,90	11,26	299700	1
Россельхозбанк, 02	16.02.2011	100,00	0,00	98,90	100,19	8,08	6070420	3
РТК-ЛИЗИНГ, 04	08.04.2008	99,25	0,44	99,12	99,25	11,49	10667424	4

РТК-ЛИЗИНГ, 05	12.08.2010	97,95	-0,05	97,70	98,00	9,92	4702080	2
Русский Стандарт, 04	03.03.2008	99,50	0,00	99,40	99,55	10,77	18522166	13
Русский Стандарт, 07	20.09.2011	99,55	0,25	99,55	99,75	10,33	16712880	6
Русское море, 01	14.06.2012	99,40	0,10			11,12	497000	1
РуссНефть, 01	10.12.2010	91,98	1,24	90,08	91,00	19,27	3293987	12
Русфинанс Банк, 01	02.12.2008	101,15	0,00			6,62	3034500	11
Русфинанс Банк, 04	12.02.2010	97,50	-0,13			9,23	292500	1
Русь-Банк, 01	19.03.2009	95,82	-2,62	95,80	99,00	14,15	7200435	3
Русь-Банк, 02	22.02.2010	98,00	0,00	97,90	98,00	12,95	7033296	8
Рыбинсккабель, 01	28.02.2012	100,25	0,25	99,80	101,00	9,93	5013	1
Салаватнефтеоргсинтез, 02	10.11.2009	102,51	-0,27	102,50	102,79	8,72	5125500	1
Салаватстекло, 01	25.03.2008	99,95	0,00	99,50	100,50	11,98	9995000	1
Салаватстекло, 02	28.10.2009	99,80	0,18	99,80	100,00	10,89	3493000	1
Салют-Энергия, 01	25.12.2007	99,99	0,09			10,16	568731	7
Сахарная Компания, 01	10.11.2009	93,90	-0,05	93,56	93,90	31,45	1511617	8
Сахатранснефтегаз, 01	02.12.2009	100,00	-0,25	99,91	100,25	12,24	9626120	4
СевКабель-Фин, 02	28.11.2008	100,00	0,11			10,79	1700000	1
СевКабель-Фин, 03	27.03.2012	99,95	0,13	99,59	99,95	11,80	3697150	2
Седьмой Континент, 02	14.06.2012	97,95	0,36			9,48	6952968	6
Сибкадеминвест, 01	30.07.2010	95,50	1,00	95,00	95,50	17,49	2239150	13
Сибкадемстрой, 01	12.05.2009	97,75	-1,06	97,50	98,25	19,13	489000	2
СибирьТелеком, 05	25.04.2008	100,55	-0,05	100,46	100,60	7,74	100550	1
СибирьТелеком, 06	16.09.2010	99,85	-0,10	99,80	100,01	8,19	99850	1
Синергия, 01	22.04.2009	99,45	-0,10	99,44	99,45	12,91	56714000	2
Синергия, 02	22.07.2010	97,75	-0,56	97,75	99,99	13,33	978	1
СИТРОНИКС, 01	21.09.2010	99,90	0,00	99,40	99,90	10,31	150850	2
СКБ-банк, 01	24.06.2010	98,90	0,20	98,50	99,00	12,53	18198902	3
СМАРТС, 03	29.09.2009	98,70	0,71	98,35	98,70	16,44	196937	7
СНХЗ Финанс, 01	29.09.2009	97,60	0,10	97,70	97,95	13,98	4105298	15
Содружество-Финанс, 01	22.10.2009	97,00	-0,65	96,90	97,00	12,66	5820	6
СОК-Автокомпонент, 01	24.04.2008	99,70	0,32	99,30	99,70	13,18	2447535	7
СОРУС КАПИТАЛ, 01	05.11.2009	100,49	0,16	100,15	100,49	11,90	1080997	3
Спортмастер Финанс, 01	21.05.2010	100,00	-0,19			8,98	90000000	2
СРЗ-Финанс, 01	10.12.2009	99,90	-0,05			16,89	6393600	1
Стройтрансгаз, 01	25.06.2008	100,40	0,05	100,05	100,45	9,00	22187400	3
Стройтрансгаз, 02	13.07.2012	95,00	-3,55	95,00	98,00	10,11	981918	5
СУ-155 КАПИТАЛ, 03	15.02.2012	99,80	0,19	99,80	99,90	11,55	6090238	4
Сувар-Казань, 01	31.03.2009	99,45	0,20	99,00	99,60	14,78	2373033	3
Судостроительный банк, 01	02.07.2009	98,82	0,80	98,80	99,84	10,97	34202030	20
Сэтл Групп, 01	15.05.2012	100,00	1,01	100,00	100,11	12,04	1909452	5
Талосто-Финанс, 01	06.03.2009	98,00	0,51	97,65	98,00	12,11	6870	3
ТатИнК-Финанс, 01	06.02.2008	100,00	0,00			11,09	2000000	2
ТатфондБанк, 03	19.05.2009	100,00	0,00	99,96	100,00	12,24	2036275	5
Татэнерго, 01	13.03.2008	100,17	-0,03	100,17	100,28	9,03	1252155	4
ТГК-1, 01	11.03.2014	99,70	0,45	98,50	99,70	8,04	59820	5
ТГК-10, 01	17.06.2010	98,35	-0,05	98,35	99,05	8,98	1118240	1
ТГК-4, 01	31.05.2012	98,70	0,05	98,50	99,50	8,73	4440513	1
ТГК-6-Инвест, 01	21.02.2012	99,70	0,00	99,65	99,80	9,19	3987000	3
ТД КОПЕЙКА, 01	17.06.2008	96,95	-0,05			16,44	970	1
ТД КОПЕЙКА, 02	15.02.2012	92,30	-0,05	92,25	92,35	16,94	3655438	12
ТД Русские масла, 02	29.03.2012	96,39	1,25	95,20	95,70	18,19	4351085	3
ТЕРНА-ФИНАНС, 01	16.12.2008	99,00	6,45			6,60	306900	11
ТехноНИКОЛЬ-Финанс, 01	11.11.2009	99,35	0,05	99,12	99,35	11,93	993500	1
ТехноНИКОЛЬ-Финанс, 02	07.03.2012	96,70	0,02	96,50	96,89	12,18	967000	1
Техносила-Инвест, 01	26.05.2011	98,45	-0,55	98,80	98,90	14,04	44303	1
ТМК, 03	15.02.2011	100,05	-0,02	100,00	100,15	7,72	5003501	2
ТОАП-Финансы, 01	10.12.2009	96,70	1,80	94,01	95,70	20,22	1934000	1
ТОП-Книга, 02	09.12.2010	97,30	-0,21	97,25	98,30	13,96	11918000	3
Торговый Дом Мечел, 01	12.06.2009	92,50	-0,54			10,76	169275	1

ТРАНСАЭРО-Финансы, 01	05.02.2009	98,00	0,15	98,00	98,15	12,95	588000	2
ТрансКредитБанк, 01	15.06.2010	97,00	0,62			8,82	9700000	1
ТрансКредитБанк, 02	12.06.2012	97,80	0,41			9,04	2854779	3
Трансмашхолдинг, 02	10.02.2011	99,30	0,10	99,10	99,45	9,44	993	1
ТрансФин-М, 01	25.09.2009	100,20	0,00			10,73	17933796	2
УБРИР-Финанс, 02	02.07.2009	97,00	-2,02	97,70	98,29	16,99	1771064	3
Удмуртнефтепродукт, 01	01.09.2008	98,50	0,10	98,46	98,75	12,23	17839173	11
УНИКУМ-ФИНАНС, 01	15.12.2009	99,70	-0,05			23,63	1057897	6
Уралвагонзавод-Фин, 01	30.09.2008	100,22	0,00	100,22	100,40	9,28	50110	1
Уралвагонзавод-Фин, 02	05.10.2010	100,22	0,02	100,20	101,25	9,51	30066000	1
Уралзавод прецсплавов, 01	10.06.2010	97,50	-1,02	97,50	97,98	18,24	381690	2
УралСвязьИн, 05	17.04.2008	100,60	0,10	100,40	100,60	7,46	1006000	2
Уралэлектромедь, 01	28.02.2012	98,20	0,20	96,18	98,30	9,36	589200	2
УРСА Банк, 02	12.12.2008	97,50	0,01	97,50	97,50	10,67	4388000	2
УРСА Банк, 03	04.06.2009	98,95	0,20	95,00	98,95	10,65	7420140	6
УРСА Банк, 05	18.10.2011	97,00	0,10	96,30	97,00	11,32	6701062	5
УРСА Банк, 07	19.07.2012	94,73	0,05	94,21	94,72	11,59	142095	1
Уфаойл-ОПТАН, 01	15.04.2010	97,00	-0,51	96,51	97,45	22,48	34901545	28
Уфимское МПО, 02	17.12.2009	99,47	-0,13			10,83	7958	1
ФК Еврокоммерц, 02	10.06.2010	97,00	-0,21			16,28	970000	11
ФК Еврокоммерц, 03	18.06.2010	94,65	-1,41			15,79	946500	11
ФСК ЕЭС, 01	18.12.2007	100,04	0,04			6,31	7002800	2
ФСК ЕЭС, 02	22.06.2010	102,90	0,00	102,80	102,90	7,10	22633695	5
ФСК ЕЭС, 03	12.12.2008	100,10	-0,05	100,10	100,20	7,12	6012499	5
ФСК ЕЭС, 04	06.10.2011	101,00	0,00	100,85	101,14	7,12	16160000	2
ФСК ЕЭС, 05	01.12.2009	100,45	0,05	100,35	100,45	7,07	2629774	2
ХайлендГолдФинанс, 01	02.04.2008	100,38	0,03	100,36	100,47	11,93	294357	3
Ханты-Мансийск СтройРесурс, 01	13.10.2010	100,02	-0,03	100,02	100,05	13,37	208527945	10
ХК ДОМОЦЕНТР, 01	08.07.2010	98,05	2,14	95,23	96,30	13,95	981	1
ХКФ Банк, 02	11.05.2010	96,01	-0,51	95,90	99,80	12,79	2696370	3
ХКФ Банк, 03	16.09.2010	98,30	0,05			12,31	17133023	11
ХКФ Банк, 04	12.10.2011	98,70	-0,30	98,63	98,70	12,10	25660000	16
ЦентрТелеграф, 03	01.04.2009	100,95	-0,45		100,90	9,27	5047500	1
ЦентрТелеком, 04	21.08.2009	109,39	0,08	109,20	109,55	7,89	23503976	10
ЦентрТелеком, 05	30.08.2011	100,11	-0,09	99,50	100,20	8,06	4004400	1
Челябинский ТПЗ, 01	16.06.2010	100,45	0,05			8,77	27268925	8
ЭйрЮнион, 01	10.11.2009	96,05	0,05	95,93	96,80	16,23	14417393	27
ЭКСПОБАНК, 01	29.12.2009	99,95	-0,02	99,95	100,00	12,87	999500	1
Электроника, 01	13.04.2008	99,10	-0,82	99,15	99,90	15,00	991	1
Элемент Лизинг, 01	24.03.2010	99,90	0,00	99,72	99,90	13,48	3117391	4
Элемтэ, 01	08.02.2008	100,01	0,01		100,00	13,21	9903021	12
Энергомаш-Финанс, 01	22.11.2011	99,80	-0,30	99,80	100,20	12,29	3892670	4
ЭФКО, 02	22.01.2010	99,81	-0,06	99,70	99,81	12,33	3892470	8
ЮГК ТГК-8, 01	10.05.2012	100,00	0,45	92,44	100,00	8,15	2000000	2
ЮНИАСТРУМ БАНК, 01	17.02.2009	100,00	1,20	98,84	100,00	11,27	149995	3
ЮНИАСТРУМ БАНК, 02	19.04.2010	97,85	0,20	97,45	97,85	14,10	2511766	19
ЮНИМИЛК Финанс, 01	06.09.2011	98,20	0,01	98,00	98,40	11,19	7659600	2
ЮТК, 03	10.10.2009	100,25	0,01	100,15	100,25	8,47	33774398	8
ЮТК, 04	09.12.2009	101,72	-0,08	101,74	101,90	9,01	2249065	2
ЮТэйр-Финанс, 02	10.03.2009	99,50	-0,06	99,30	99,86	12,64	59700	2
ЮТэйр-Финанс, 03	14.12.2010	99,90	2,36			10,78	999	1

EMBI

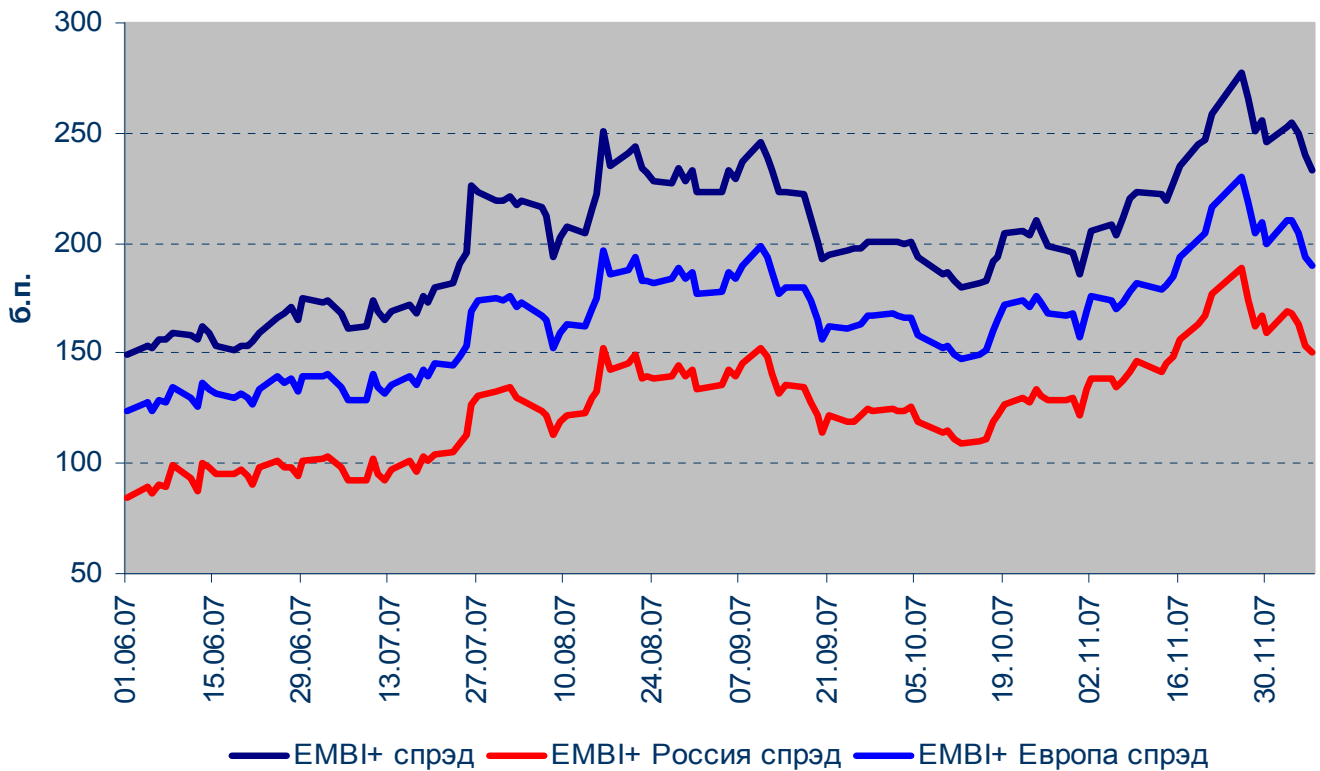

Кривая доходности корпоративных облигаций (организатор/андеррайтер Связь-Банк)

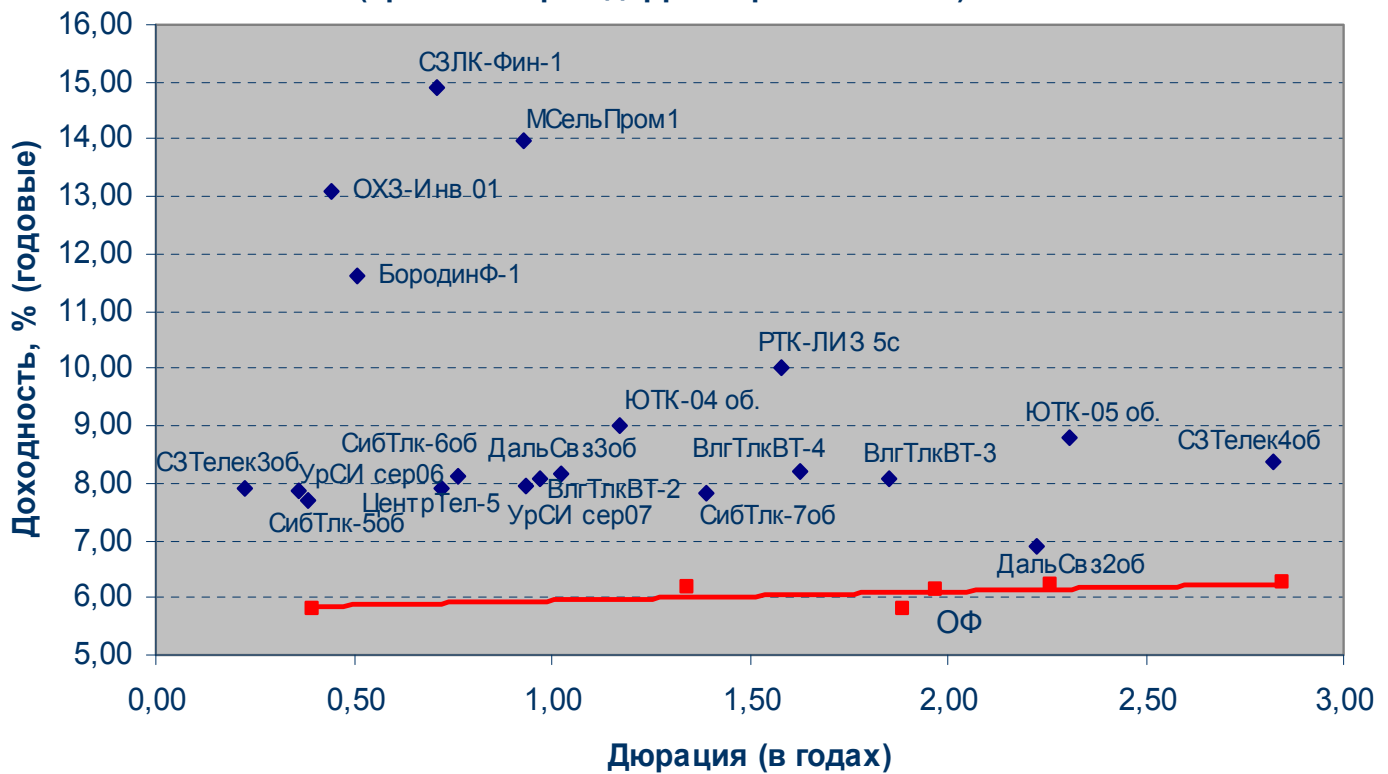

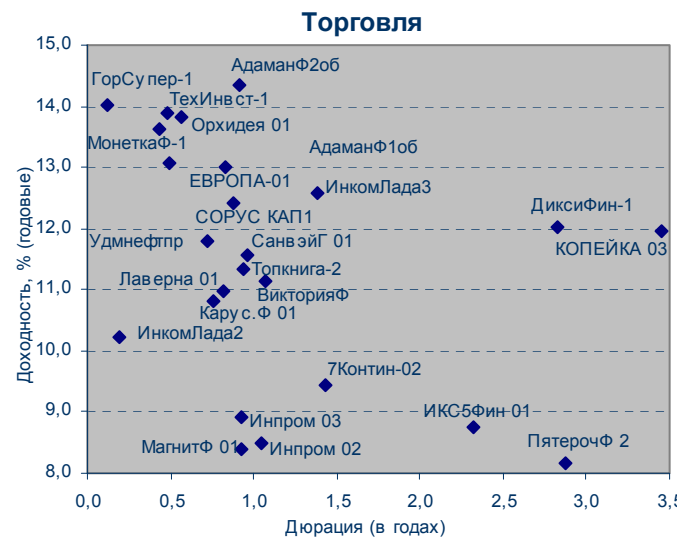
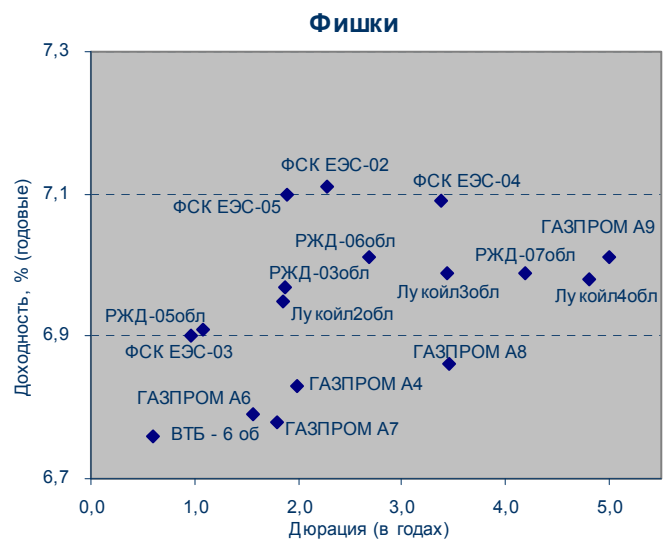
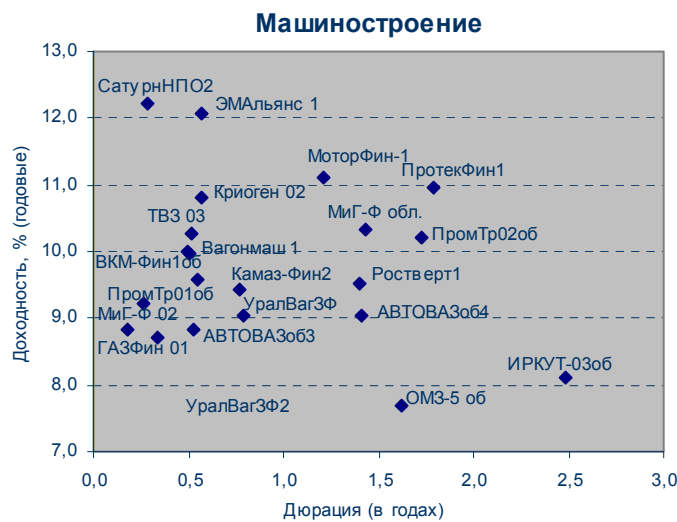
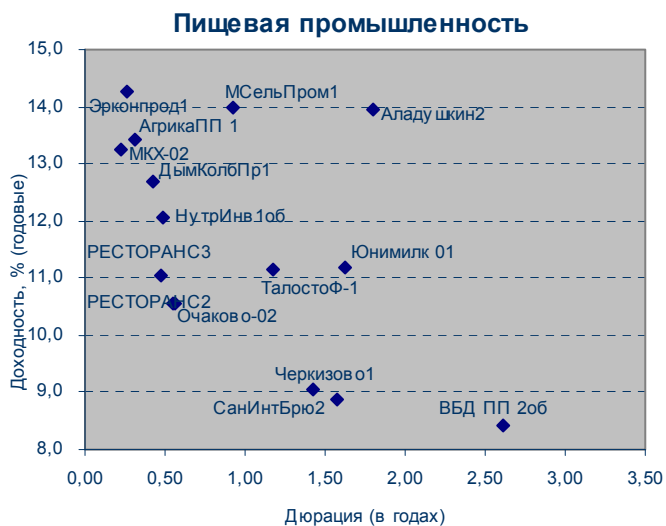
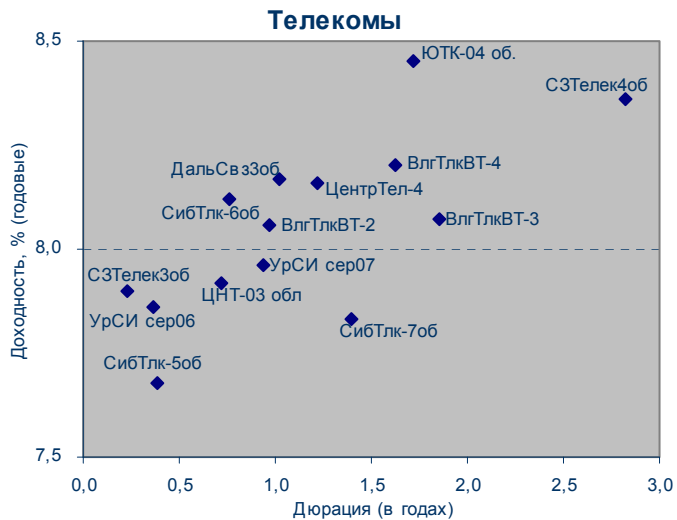
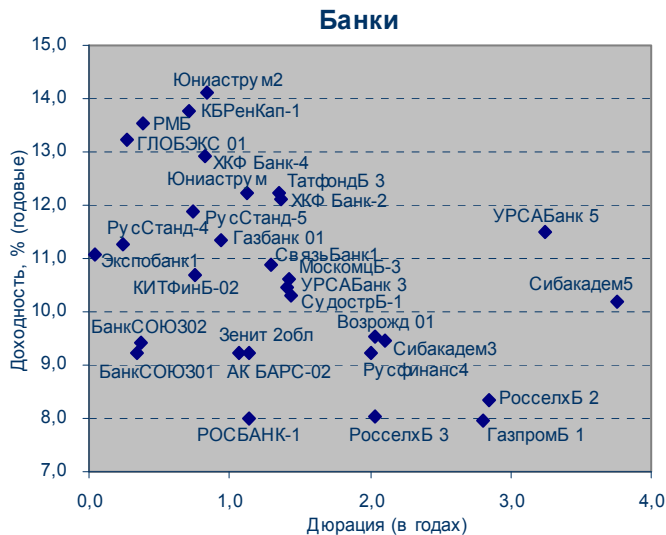

Денежный рынок

Остатки средств на коррсчетах банков (Россия) и MIBOR

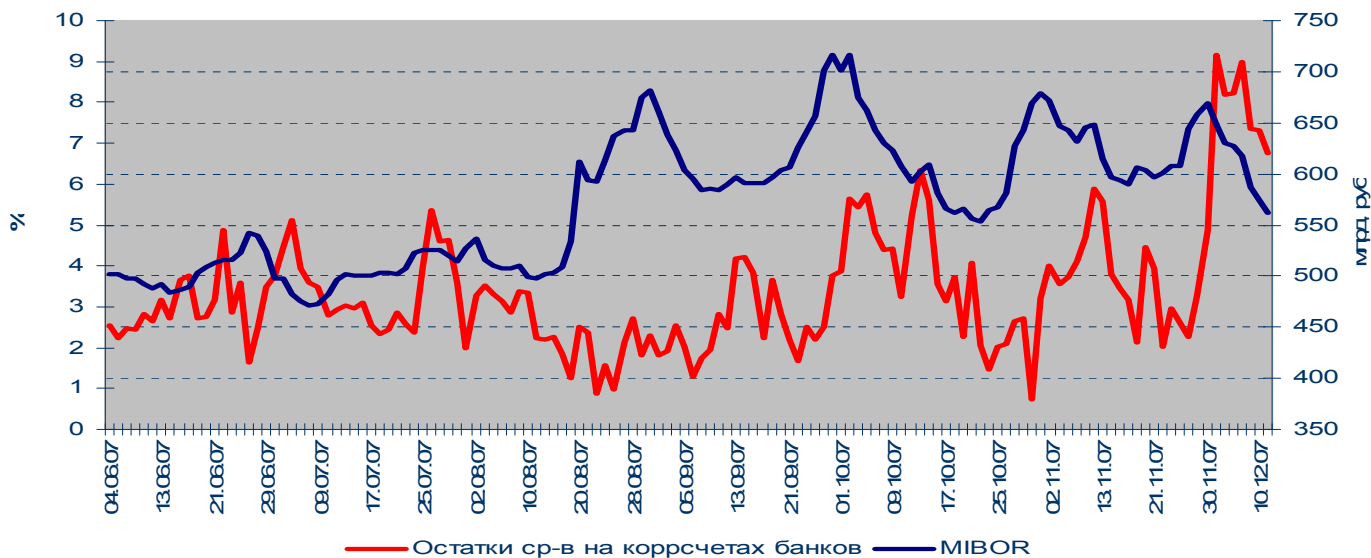

Золото-валютные резервы РФ

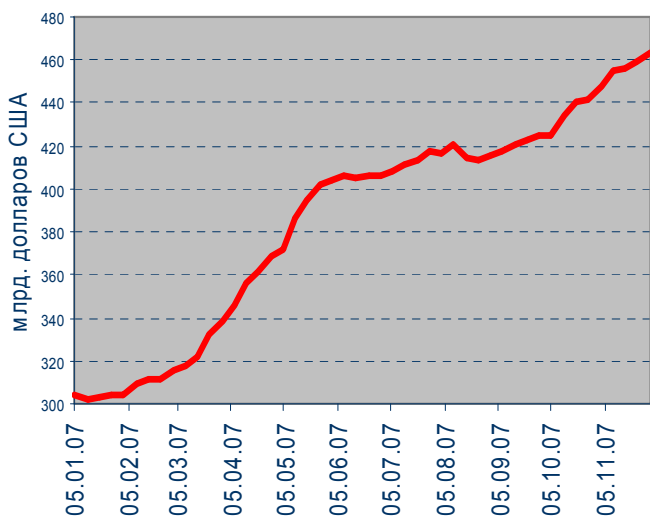

MOSPRIME 6M

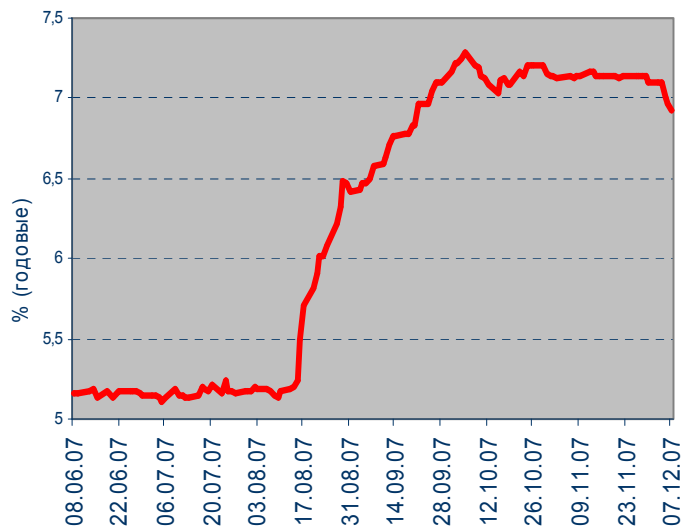

Задолженность кредитных организаций по ломбардным кредитам на начало операционного дня

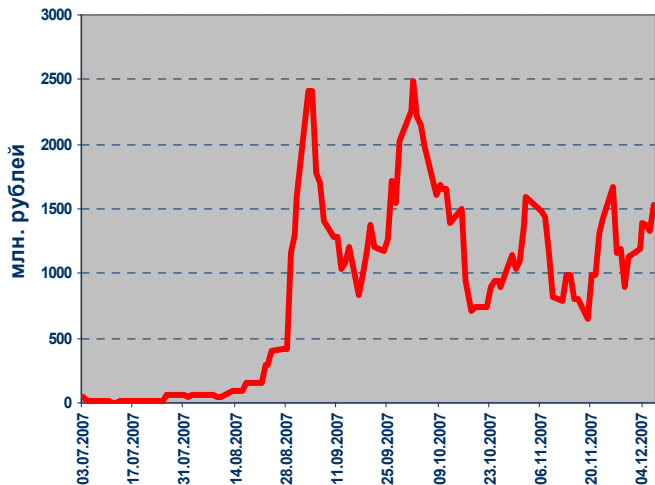

Итоги аукциона прямого РЕПО

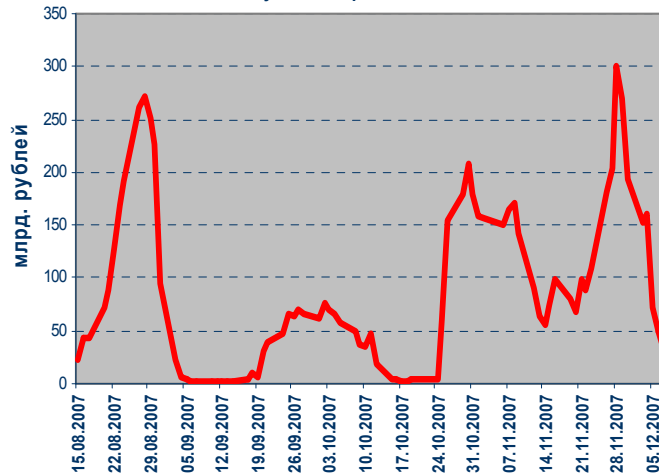

Рынок еврооблигаций

Динамика Россия, 2030

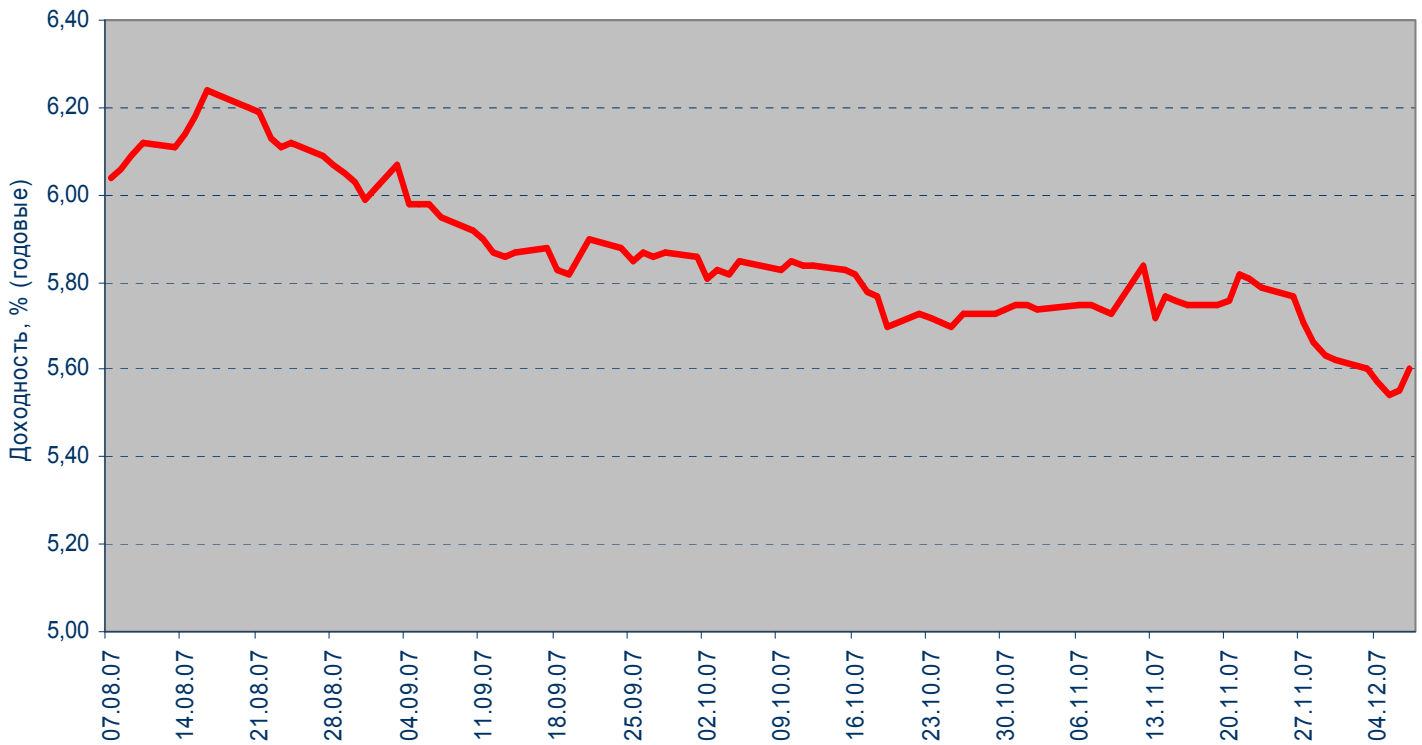

Спрэд Россия 30 и US Treasures 10

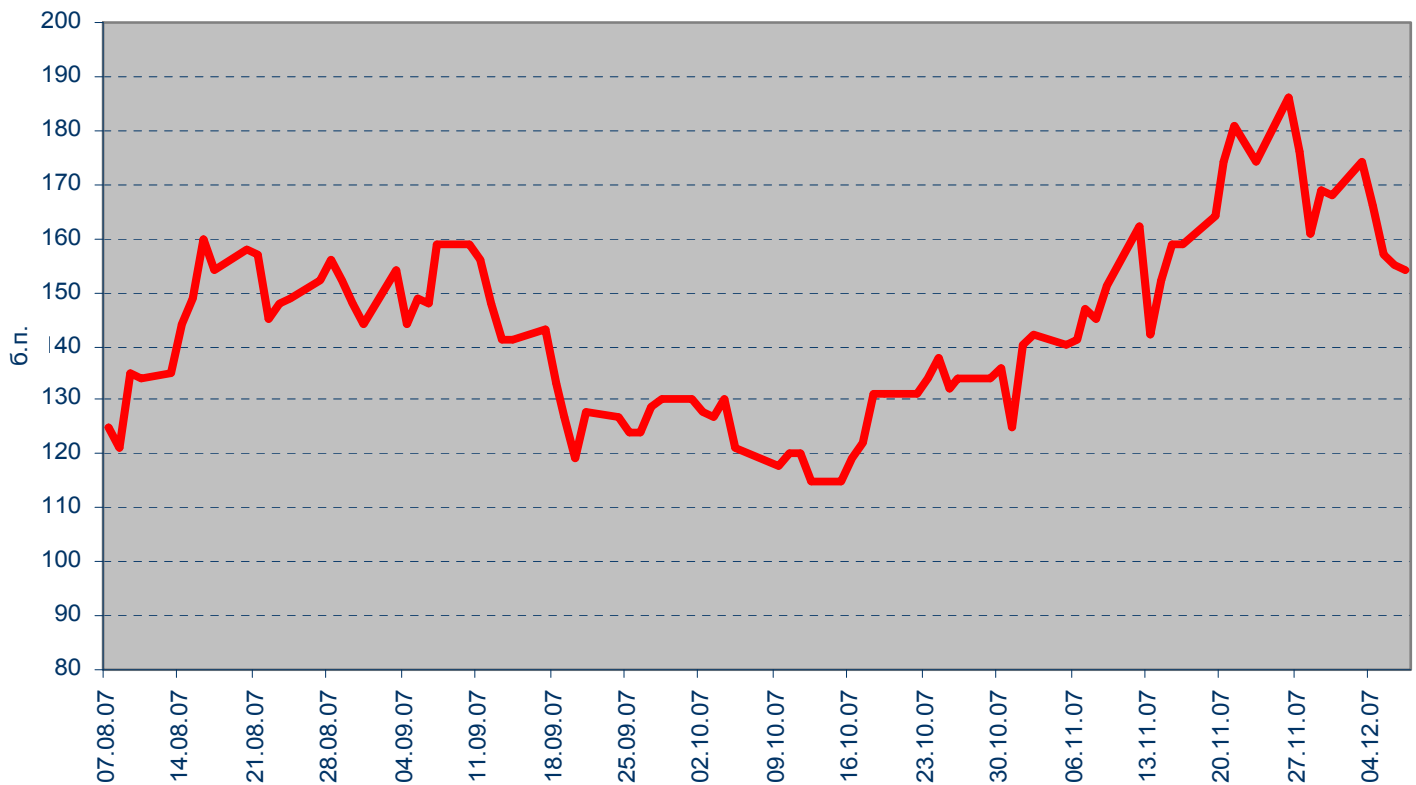

ВАЖНАЯ ИНФОРМАЦИЯ

Настоящий документ имеет исключительно информационное значение и не может рассматриваться как предложение или побуждение к покупке или продаже ценных бумаг, а также связанные с ними финансовые инструменты. Описания любой компании или компаний, и (или) их ценных бумаг, или рынков, или направлений развития, упомянутых в данном документе, не предполагают полноты их описания. Утверждения относительно прошлых результатов необязательно свидетельствуют о будущих результатах

Несмотря на то, что информация, изложенная в настоящем документе, была собрана из источников, которые АКБ «Связь-Банк» считает надежными, Банк не дает гарантий относительно их точности или полноты. При принятии инвестиционного решения инвесторам следует провести собственный анализ всех рисков, связанных с инвестированием в ценные бумаги. АКБ «Связь-Банк», его руководство, представители и сотрудники не несут ответственности за любой прямой или косвенный ущерб, наступивший в результате использования информации изложенной в настоящем документе.

АКБ «Связь-Банк» и связанные с ним стороны, должностные лица и (или) сотрудники Банка и (или) связанные с ними стороны могут владеть долями капитала компаний или выполнять услуги для одной или большего числа компаний, упомянутых в настоящем документе, и (или) намереваются приобрести такие доли капитала и (или) выполнять либо намереваются выполнять такие услуги в будущем (с учетом внутренних процедур Банка по избежанию конфликтов интересов). АКБ «Связь-Банк» и связанные с ним стороны могут действовать или уже действовали как дилеры с ценными бумагами или другими финансовыми инструментами, указанными в настоящем документе, или ценными бумагами, лежащими в основе таких финансовых инструментов или связанными с вышеуказанными ценными бумагами. Кроме того, АКБ «Связь-Банк» может иметь или уже имел взаимоотношения, или может предоставлять или уже предоставлял финансовые услуги упомянутым компаниям (включая инвестиционные банковские услуги, фондовый рынок и прочее). АКБ «Связь-Банк» может использовать информацию и выводы, представленные в настоящем документе, до его публикации.

Все выраженные оценки и мнения, представленные в настоящем документе, отражают исключительно личное мнение каждого аналитика, частично или полностью отвечающего за содержание данного документа

По вопросам проведения операций с ценными бумагами обращайтесь в отдел клиентского обслуживания: (495) 228-38-06

КОНТАКТНАЯ ИНФОРМАЦИЯ

ОАО АКБ «Связь-Банк»
125375, г. Москва, ул. Щепкина, д. 40, стр.1
Тел.: +7(495) 228-36-42
E-mail: sviaz-bank@sviaz-bank.ru
Internet: <http://www.sviaz-bank.ru/>

Руководство

Автухов Михаил 228-38-01
IB@sviaz-bank.ru

Бахшиян Шаген 228-36-42
IB@sviaz-bank.ru

Эмиссия долговых инструментов

Барков Дмитрий 228-36-42 (30-93)
emission@sviaz-bank.ru

Смакаев Роберт 228-36-42 (33-37)
emission@sviaz-bank.ru

Волгарев Виктор 228-36-42 (30-97)
emission@sviaz-bank.ru

Продажи на финансовых рынках

Сумин Владимир 228-38-06 (30-32)
sales@sviaz-bank.ru

Очкин Алексей 228-38-06 (31-01)
sales@sviaz-bank.ru

Голубничий Денис 228-38-01 (30-48)
sales@sviaz-bank.ru

Дергачев Дмитрий 228-38-01 (30-48)
sales@sviaz-bank.ru

Бабаджанов Сухроб 228-38-01 (31-24)
broker@sviaz-bank.ru

Клиентское обслуживание

Хмелева Ольга 228-38-06 (30-77)
broker@sviaz-bank.ru

Виноградова Анна 228-38-06 (31-02)
broker@sviaz-bank.ru

Анализ финансовых рынков

Свиридов Станислав 228-38-01 (31-92)
research@sviaz-bank.ru

Бодрин Юрий 228-38-01 (31-06)
research@sviaz-bank.ru

Гребцов Максим 228-38-01 (31-88)
research@sviaz-bank.ru

Полюттов Александр 228-38-01 (31-88)
research@sviaz-bank.ru

Кредитный анализ

Чердаков Евгений 228-36-42 (30-95)
CR@sviaz-bank.ru

Федоткова Елена 980-05-61 (31-05)
CR@sviaz-bank.ru