

РЫНОК ОБЛИГАЦИЙ

Бодрин Юрий research@sviaz-bank.ru
 Полютов Александр research@sviaz-bank.ru

ОСНОВНЫЕ НОВОСТИ

- Натур Продукт-Инвест выкупил по оферте облигации серии 02 на 669.617 млн. рублей.
- Moody's присвоило Красноярскому краю кредитный рейтинг Ba2.
- СРЗ-Финанс выкупил по оферте облигации дебютного выпуска на 532.994 млн. рублей.
- ОАО «УК КОРА» определило ставку седьмого купона по облигациям дебютного выпуска в размере 12 % годовых.
- Облигации Новосибирска 2006 года включены в котировальный список «А» первого уровня.
- СБ Банк разместил выпуск 10-летних субординированных нот объемом 50 млн. долларов США.
- Moody's повысило прогноз рейтингов СБ Банка со стабильного на позитивный.
- Международный промышленный банк разместит дебютный выпуск десятилетних облигаций на 3 млрд. рублей 27 декабря.
- Агентство Moody's изменило прогноз рейтинга СКБ-банка на «позитивный». Рейтинг по национальной шкале повышен с Baa1.ru до A3.ru.
- Ставка 7-12 купонов по облигациям ОАО «Золото Селигдара» серии 01 составила 14 % годовых.
- Standard & Poor's: Красноярскому краю присвоены кредитные рейтинги «BB+/ruAA+»; прогноз — «Стабильный».
- Сосьете Женераль выделит Росбанку субординированный кредит в размере 81.5 млн. долларов США.
- АКБ «СОЮЗ» зарегистрировал 04 выпуск облигаций на 3 млрд. рублей.
- Краснодарский край в полном объеме разместил выпуск облигаций на 1.5 млрд. рублей. Ставка купона — 8 % годовых.
- НОМОС-БАНК выкупил по оферте 1.389 млн. облигаций 07 серии.

ЭКОНОМИЧЕСКИЕ ИНДИКАТОРЫ

Денежный рынок

Показатель	Посл.	Пред.	Нач. мес.	Нач. года
Курс ЦБ USD/RUR	24.7235	24.7529	24.4171	26.3311
Курс ЦБ EUR/RUR	35.5796	35.5501	36.0055	34.6965
Курс EUR/USD	1.4391	1.4362	1.4746	1.3273
Ставка Fed Funds	4.25	4.25	4.50	5.25
Ставка ЕЦБ	4.00	4.00	4.00	3.50

Остатки на кор/сч ЦБ (млрд. рублей)

Показатель	Посл.	Пред.	Нач. мес.	Нач. года
По России	748.1	701.8	677.1	638.1
По Москве	536.3	495.7	513.3	481.6
Депозиты банков	139.2	134.9	87.5	98.1

Межбанковский рынок и мировые индикаторы

Показатель	Посл.	Пред.	Нач. мес.	Нач. года
Mosprime 6m	6.88	6.89	7.10	5.77
Mibor - 1 день	4.31	4.67	7.01	4.68
Libor 6m USD	4.7275	4.7450	4.9100	5.3669
Индекс EMBI+	232	245	246	171
Индекс EMBI+ Rus	143	154	159	96
Индекс RCBI-c	156.00	156.01	154.90	146.83

Долговые рынки

Показатель	Посл.	Пред.	Нач. мес.	Нач. года
10Y UST	4.17	4.07	3.94	4.66
Rus'30	5.60	5.59	5.62	5.72
Москва 39	6.49	6.51	6.43	6.67
Газпром А6	6.69	6.89	6.86	6.65
ОФЗ 46018	6.48	6.48	6.48	6.53

Товарные и фондовые рынки

Показатель	Посл.	Пред.	Нач. мес.	Нач. года
Индекс Dow Jones	13450.65	13245.64	13371.72	12459.54
Индекс РТС	2296.09	2283.28	2220.11	1906.32
Brent Crude (ICE)	92.20	91.16	88.14	60.86
Light Sweet (NYMEX)	93.31	91.06	88.71	61.05
Gold	811.6	799.2	782.2	635.2

Комментарий по рынку внутренних долгов

Четкого тренда на внутреннем долговом рынке в пятницу не сложилось. В сопровождении повышенных тоговых оборотов инвесторы закупали следующие облигации первого эшелона – Газпром А4 (+10 б.п.), ФСК ЕЭС 04 (+5 б.п.), Лукойл 02 (+5 б.п.), РЖД 07 (+1 б.п.). В то же время по итогам торговой сессии в отрицательной области «закрылись» бумаги Лукойла 04 (-12 б.п.) и РЖД 05 (-7 б.п.). Также активные продажи были замечены в инструментах эмитируемых розничными торговыми сетями. Здесь выделить можно значительно подешевевшие бумаги Бахетле 01 (-180 б.п.), а также Спортмастер Финанс 01 (-19 б.п.), Седьмой Континент 02 (-31 б.п.). Нельзя оставить без внимания и тот факт, что в последнее время немалая доля общего торгового оборота проходит за счет купли/продажи муниципальных ценных бумаг. Причем спросом в пятницу пользовались рублевые бонды Москвы и Московской области. В то время как продавцы главенствовали в облигациях Чувашии, Пензенской области, Тульской области и др.

Значительных изменений в секторе госбумаг вчера не произошло. На фоне в целом благоприятной конъюнктуры денежного рынка, в сегменте федеральных заимствований вновь просматривалось боковое движение. Котировки ОФЗ продолжили безыдейно изменяться в пятницу. Ни агрессивных продаж, ни активных покупок по ходу торговой сессии замечено не было. Высока вероятность того, что сложившаяся вялая динамика котировок сектора госбумаг сохранится без особых изменений до конца текущего года.

Сегодня в корпоративном сегменте рынка рублевых бондов не исключено преобладание позитивной динамики котировок. Данный прогноз с нашей стороны связан с тем, что объем средств на корреспондентских счетах увеличились больше чем на 40 млрд. рублей по сравнению с пятничными показателями.

Выпуски рублевых облигаций с наибольшим объемом сделок

Name	IssueSize	MatDate	Last	Change, %	Bid	Ask	YieldTM	DayValue
Холидей Финанс, 01	1 500 000 000	01.04.2010	96,87	-0,39	97,11	98,00	16,07	633108595
Русское море, 01	2 000 000 000	14.06.2012	99,95	0,55	99,40	100,00	9,95	525070000
Дикси-Финанс, 01	3 000 000 000	17.03.2011	93,75	1,90	90,50	93,75	11,94	321678233
Московская обл., 26007	16 000 000 000	16.04.2014	105,00	0,10	104,45	104,95	7,13	267938018
Бахетле-1, 01	1 000 000 000	19.05.2010	98,00	-1,80	99,45	99,70	17,00	226300997
Дальсвязь, 02	2 000 000 000	30.05.2012	102,20	-0,14	101,00	102,45	7,97	190291798
Москва, 25036	4 000 000 000	16.12.2008	105,03	0,03			5,46	152293500
Казань, 34005	1 500 000 000	23.12.2008	100,44	0,00	100,44		9,00	120528000
М.О.Р.Е.-Плаза, 01	1 000 000 000	03.08.2010	98,20	-0,15	98,15	98,90	15,89	104277882
ФСК ЕЭС, 04	6 000 000 000	06.10.2011	100,85	0,05	100,90	101,04	7,16	101508330

Торговые идеи

- Рекомендуем ПОКУПАТЬ недооцененные «фишки»: ГидроОГК 1, ФСК ЕЭС 02 и 04, ВТБ 4 и 5;
- Интересными для инвестирования нам кажутся бумаги ВТБ-Лизинг, со вчерашнего дня облигации ВТБ-Лизинг Финанс 1 начали обращаться на ММВБ. На наш взгляд, рублевые бонды данного эмитента выглядят недооцененными. Кроме того, существует вероятность того, что в краткосрочной перспективе данный финансовый инструмент войдет в список РЕПО ЦБ РФ;
- Облигации Карусель Финанс, 1 имеют не плохой потенциал ценового роста. Данные прогнозы с нашей стороны в первую очередь связаны с желанием X5 Retail Group реализовать опцион на покупку сети гипермаркетов «Карусель» в первой половине 2008 г. Таким образом, с учетом значительной разницы в текущих доходностях бумаг эмитентов, мы склонны рекомендовать рублевые бонды Карусель Финанс, 1 к ПОКУПКЕ;
- Рекомендуем ПОКУПАТЬ облигации КБ «Центр-инвест», 01, начавшие торговаться на ММВБ в более привилегированном котировальном списке «А1» с 14 декабря 2007 г. С нашей точки зрения, потенциал ценового роста бумаг данного эмитента может составить порядка 100 – 150 б.п. и выше, в случае дальнейшего улучшения конъюнктуры внутреннего долгового рынка;
- Ценные бумаги СКБ Банка начали торговаться с 14 декабря 2007 г. в котировальном списке «А2» на ММВБ. Текущий уровень доходности рублевых бондов данного эмитента к оферте нам кажется завышенным. Таким образом, мы рекомендуем ПОКУПАТЬ дебютный облигационный выпуск СКБ Банка с целью погашения бумаг в оферту по номинальной стоимости и получения дополнительной прибыли в размере 1 п.п. (Текущий ценовой уровень составляет порядка 99 %);
- Интересными для инвестирования нам кажутся бумаги Банка Солидарность 02 серии. Несмотря на разрыв договоренностей между владельцем контрольного пакета акций и председателем совета директоров самарского банка Алексеем Титовым и Московским банком реконструкции и развития (МБРР). Мы склоняемся к тому, что текущие ценовые уровни 2-го облигационного выпуска Банка Солидарность выглядят не вполне адекватно. Также отметим, что 29 апреля 2008 г. по данному займу запланирована безотзывная оферта (цена выкупа – 100 % от номинала). Мы полагаем, что вне зависимости от количества бумаг, «принесенных» инвесторами эмитенту в день досрочного выкупа проблем с платежами со стороны Банка Солидарность возникнуть не должно. Таким образом, мы рекомендуем ПОКУПАТЬ рублевые бонды Банка Солидарность 02 серии по текущим ценам (95 – 96 % от номинала) с целью получения в оферту, в случае погашения бумаг, порядка 20 % годовых прибыли (в значение прибыли заложена маржа между текущими рыночными котировками и номиналом + купонный доход).

Итоги торгов государственными рублевыми облигациями

Name	MatDate	Last	Change, %	Bid	Ask	YieldTM	DayValue	Deals
ОФЗ-25058	30.04.2008	100,33	0,02	100,30	100,33	5,48	134634275	8
ОФЗ-27026	11.03.2009	100,35	-0,15	100,30	100,50	6,02	13045500	1
ОФЗ-25060	29.04.2009	99,80	-0,01	99,78	99,81	6,09	47763010	5
ОФЗ-25061	05.05.2010	99,40	-0,10	99,40	99,50	6,21	5965988	1
ОФЗ-46003	14.07.2010	107,75	0,23	107,50	107,74	6,03	1831748	1
ОФЗ-25059	19.01.2011	99,95	-0,05	100,00	100,05	6,26	16971510	1
ОФЗ-26199	11.07.2012	99,94	0,04	99,87	99,94	6,26	25969709	8
ОФЗ-46002	08.08.2012	108,49	0,14	108,00	108,45	6,05	64009	3
ОФЗ-26197	05.10.2012	100,27	-0,22			2,46	13338568493	4
ОФЗ-26039	05.03.2016	99,76	0,00				1524023952	5
ОФЗ-46017	03.08.2016	106,05	-0,04	105,99	106,10	6,29	39665872	6
ОФЗ-46021	08.08.2018	99,85	0,04	99,81	99,85	6,38	6900479	3
ОФЗ-46014	29.08.2018	107,95	0,05	107,65	107,95	6,29	7988300	2
ОФЗ-46006	18.03.2020	98,03	0,15			3,90	43898253	18
ОФЗ-46018	24.11.2021	110,38	-0,01	110,35	110,50	6,48	555535838	14
ОФЗ-46009	02.06.2027	99,71	0,01			3,03	983141	1
ОФЗ-46020	06.02.2036	102,79	0,03	102,67	102,79	6,79	1028	1

Кривая доходности ОФЗ-ГКО

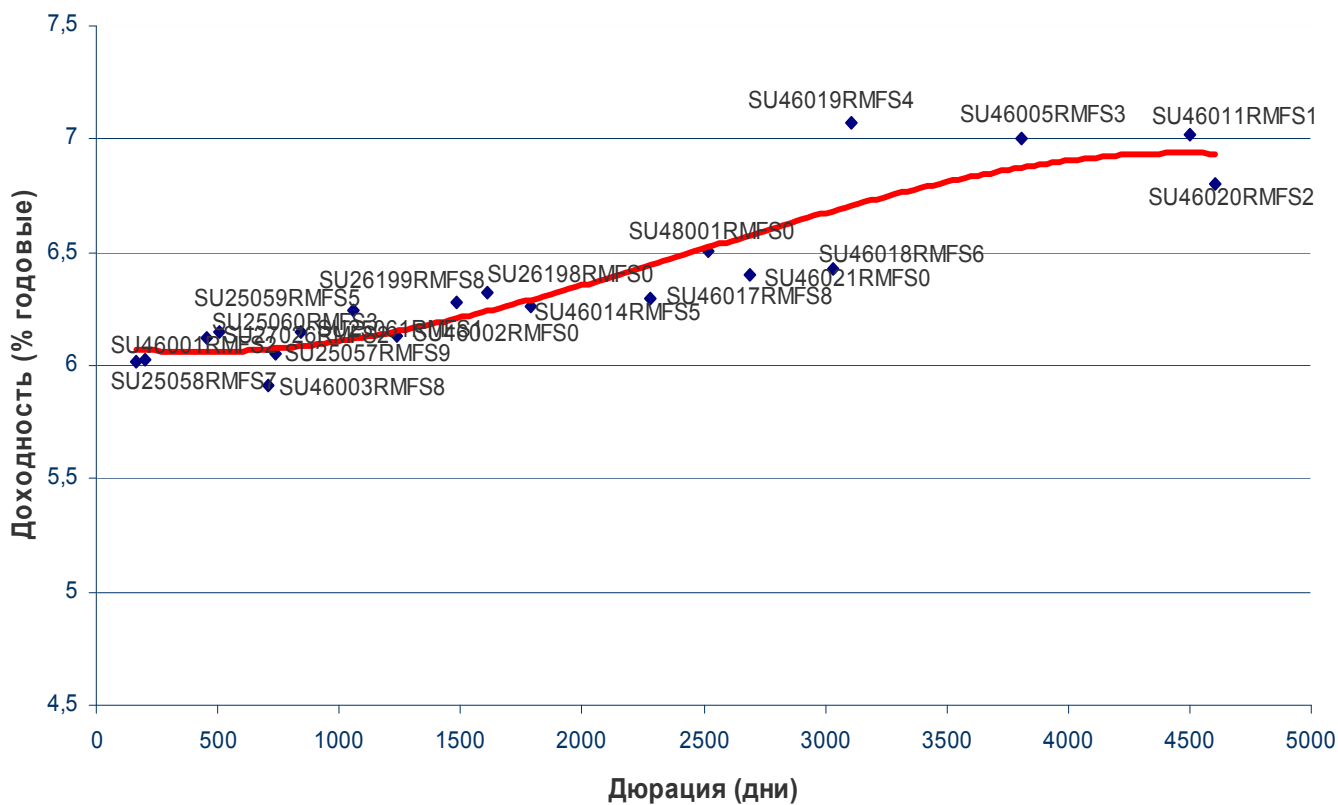

Итоги торгов региональными рублевыми облигациями

Name	MatDate	Last	Change, %	Bid	Ask	YieldTM	DayValue	Deals
Башкортостан, 25006	30.11.2010	99,61	-0,19	99,65	100,00	8,34	996	1
Белгородская обл., 24002	19.10.2011	98,90	0,25	98,00	99,00	8,47	1423171	2
Брянск, 25002	05.10.2008	100,85	0,02			8,22	1009	1
Волгоградская обл., 35001	17.06.2010	101,81	0,11	101,51	101,81	8,63	2036200	2
Воронежская обл., 31002	18.06.2009	104,55	-0,19	104,55	104,73	8,87	16717381	14
Воронежская обл., 34001	27.06.2011	103,00	-0,29			8,33	12469530	12
Воронежская обл., 34003	27.06.2011	113,85	9,67			5,41	5100480	13
Иркутская обл., 31002	23.10.2008	99,30	-0,40	99,30	100,00	8,91	437323	2
Иркутская обл., 31004	26.05.2010	98,90	0,00	98,60	99,20	8,79	741750	1
Казань, 31003	29.08.2009	99,95	-0,15	99,95	100,50	8,24	1998757	4
Казань, 34005	23.12.2008	100,44	0,00	100,44		9,00	120528000	1
Калужская обл., 25004	24.12.2007	100,26	-0,24			6,94	14266998	4
Карелия, 34010	14.04.2011	98,41	-0,24	98,50	98,65	8,78	1971	2
Кировская обл., 34002	24.09.2009	99,70	-0,10			8,99	4038188	2
Коми, 24005	24.12.2007	100,10	-0,30			7,82	5020020	12
Коми, 35007	22.11.2013	105,65	1,09	105,65	106,15	7,64	2987540	6
Коми, 35008	03.12.2015	99,10	3,07	96,73	103,00	7,45	18165193	11
Костромская обл., 31004	11.03.2008	100,60	0,10	100,55	102,80	8,49	29226614	13
Красноярск, 31005	18.10.2008	99,93	-0,03	99,92	101,50	7,71	16188660	1
Красноярский кр., 34003	01.10.2008	100,00	-0,74	100,00	100,10	6,08	1313000	3
Курганская обл., 01	17.12.2009	99,50	0,45	99,00	99,50	9,87	5607100	10
Ленинградская обл., 26001	08.12.2010	116,50	-0,28	116,50	117,00	7,83	1539270	3
Ленинградская обл., 26002	05.12.2014	124,01	-1,89	123,01	126,30	7,75	6056101	6
Липецк, 25001	14.10.2009	99,98	-0,02			7,64	21996800	12
Липецкая обл., 34004	19.07.2011	100,00	-0,10		100,00	8,10	5820000	1
Москва, 25029	05.06.2008	101,85	-0,08	101,11	101,85	5,92	1019	1
Москва, 25036	16.12.2008	105,03	0,03			5,46	152293500	4
Москва, 25043	17.05.2008	101,75	1,04			6,52	5087500	1
Москва, 26038	26.12.2010	110,10	-1,70			6,38	1101000	1
Москва, 27039	21.07.2014	108,30	0,08	108,07	108,30	6,49	379050	2
Москва, 32044	24.06.2015	108,15	-0,32			6,55	1063806,4	3
Московская обл., 25004	21.04.2009	105,30	-0,05	105,37	105,90	6,98	2632705	2
Московская обл., 25006	19.04.2011	106,05	0,33	105,20	106,76	7,05	13420280	4
Московская обл., 26007	16.04.2014	105,00	0,10	104,45	104,95	7,13	267938018	9
Московская обл., 34005	30.03.2010	106,35	0,14	106,08	106,35	7,04	76832716	9
Нижегородская обл., 34002	02.11.2008	101,64	0,24	101,30	101,64	7,41	2916935	5
Нижегородская обл., 34004	17.11.2012	100,01	0,06	100,00	100,35	8,50	1000	1
Новосибирск, 31003	14.07.2009	106,75	0,20	106,75	107,15	7,48	4248650	1
Новосибирск, 31004	24.06.2010	99,90	0,10			8,78	11988000	1
Новосибирская обл., 34013	15.12.2009	100,25	0,25	99,80	100,69	7,85	1002500	1
Одинцово МО, 31002	24.12.2008	99,50	-0,65			11,20	1988010	5
Пензенская обл., 34002	26.11.2010	102,00	-0,19	101,85	102,19	9,07	51510950	7
Самарская обл., 25002	09.09.2010	98,50	-0,10	98,05	98,50	7,64	6895000	1
Самарская обл., 25004	20.06.2012	98,25	-0,05			7,65	9825000	1
Саха (Якутия), 25003	17.06.2008	102,00	-0,05	101,95	102,14	8,03	11135177	3
Саха (Якутия), 25006	13.05.2010	103,41	-0,09	103,42	103,78	8,17	5170960	3
Саха (Якутия), 35001	11.04.2013	100,68	0,18	100,45	100,70	7,99	21724340	4
Саха (Якутия), 35002	17.04.2014	101,30	-0,19	101,30	101,50	7,70	18902580	1
Тамбовская обл., 31001	27.09.2008	98,00	-3,92			10,96	980	1
Томск, 34001	20.05.2010	98,35	-0,05	98,20	98,39	10,55	4917100	3
Томская обл, 34030	26.12.2011	98,05	-3,40			8,05	4409553	5
Томская обл., 34034	17.12.2012	99,62	0,01	99,50	99,70	7,76	996200	1
Тульская обл., 31001	28.06.2009	100,83	-0,02			8,15	39333500	3

Удмуртия, 25001	27.12.2008	99,15	-0,15			9,29	5950500	4
Уфа, 25004	03.06.2008	100,50	-0,05	100,61	100,75	9,05	4020000	2
Хабаровский край, 31006	24.11.2009	99,87	0,58	99,35	99,80	7,54	1044295	2
Чебоксары, 25002	20.07.2009	98,20	-0,41			10,50	3928000	1
Чувашия, 25004	27.03.2009	104,90	-0,11	104,90	105,25	8,32	545480	2
Чувашия, 31005	05.06.2011	99,20	-0,30	99,40	100,29	8,28	15582436	3
Чувашия, 31006	17.04.2012	98,20	-0,30	98,20	99,00	8,33	79914984	3
Ярославль, 31001	17.12.2009	98,80	0,00	98,70	99,00	10,24	2967900	3
Ярославская обл., 31004	26.05.2009	100,05	-5,35	102,90	104,10	10,36	710490	3
Ярославская обл., 31005	30.12.2008	99,26	-0,24	99,25	99,80	8,44	6948200	1
Ярославская обл., 34006	19.04.2011	98,20	-0,20	96,28	98,49	8,28	16695600	2
Ярославская обл., 34007	30.03.2010	99,25	0,20	99,00	99,30	8,16	29577500	2

Итоги торгов корпоративными рублевыми облигациями

Name	MatDate	Last	Change, %	Bid	Ask	YieldTM	DayValue	Deals
АБ РОССИЯ, 01	21.07.2010	98,60	0,10			11,86	6923	3
Абсолют Банк, 02	30.06.2008	100,00	0,00			8,22	10097980	11
Авиакомпания Сибирь, 01	17.07.2012	97,00	-0,26	97,00	98,30	14,22	1067970	4
АВТОВАЗ, 03	22.06.2010	99,58	0,18			8,69	12931400	3
АВТОВАЗБАНК, 01	02.04.2010	98,50	1,02	98,00	98,90	18,18	21460085	8
Автомир-Финанс, 02	23.06.2010	97,95	-0,31			13,37	14893400	4
Агрика, 01	29.09.2009	99,50	0,30	99,01	99,50	13,96	2316656	3
АГроСоюз, 01	21.05.2009	99,90	0,02	99,65	99,90	14,03	5994	3
Адамант-Финанс, 01	05.06.2008	99,50	-0,30	99,50	100,00	13,67	583076	8
АИЖК (Горно-Алтайская обл.), 01	13.04.2010	100,00	-2,44			11,73	1999	2
АИЖК, А1	01.12.2008	103,39	0,14			8,11	25857000	4
АИЖК, А3	15.10.2010	102,90	-0,48			7,65	21607971	2
АИЖК, А7	15.07.2016	99,65	-0,20	99,65	99,90	7,97	31128550	15
АИЖК, А8	15.06.2018	99,90	-1,82	99,72	99,90	7,87	24942999	5
АиФ-МедиаПресса-Фин, 01	17.06.2009	100,09	0,04	99,89	100,09	14,42	11409004	2
АК БАРС Банк, 02	22.01.2009	98,80	-0,50	98,65	99,05	9,38	28661875	2
АКБ Связь-Банк, 01	21.04.2011	97,75	-0,05	97,25	97,75	11,16	4863478	2
АКБ СОЮЗ, 01	24.04.2008	100,50	0,08	100,30	100,49	7,97	1005	1
АКБ СОЮЗ, 02	05.10.2009	100,10	-0,44	100,10	100,50	9,51	19191983	9
АКИБАНК, 01	23.04.2009	99,10	0,10	99,01	99,50	14,76	8422250	2
АЛАДУШКИН Финанс, 02	23.11.2011	97,85	-1,90	97,80	99,90	14,05	178085	2
Алмазный дом Грэйс, 01	07.06.2012	100,10	0,00			13,83	2227225	1
АЛПИ-Инвест, 01	21.08.2009	97,30	-0,71	97,20	97,50	15,89	20093446	7
Альянс Русский Текстиль, 02	05.03.2009	97,50	0,83	96,10	97,50	16,49	678178	7
Альянс Русский Текстиль, 03	20.10.2009	98,50	0,00	97,62	98,50	16,03	381195	2
Альянс Финанс, 01	20.06.2012	99,50	-0,57			9,16	3980000	1
АМУРМЕТАЛЛ, 01	26.02.2009	100,40	0,45	100,10	100,40	9,63	70280	1
АПК Аркада, 01	28.06.2008	100,00	0,01	99,01	100,00	13,61	8800	2
АПК Аркада, 02	20.02.2009	100,00	1,63	100,00	100,35	13,69	4485164	13
АПК Аркада, 03	31.03.2011	98,50	0,00	98,01	99,00	16,28	3547210	7
АПК ОГО, 02	25.02.2009	98,40	-0,20	98,00	98,40	15,30	344400	2
АПК ОГО, 03	09.07.2010	99,40	-0,25	98,30	99,49	15,21	26788484	6
Аптечная сеть36.6, 01	30.06.2009	99,00	0,01	98,30	99,00	10,89	239585	4
Арттел-Инвест, 01	17.07.2009	99,70	-0,30			12,71	698	1
АСПЭК, 01	31.03.2010	95,01	-1,99	95,01	97,00	20,42	1920	2
Астон, 01	02.12.2008	99,48	-0,52			14,63	19900000	2
БАНАНА-МАМА,02	12.08.2010	95,90	0,95	95,21	95,90	16,09	959	1
Банк Возрождение, 01	03.03.2010	100,25	1,21	99,25	100,80	9,01	13519029	7
Банк ВТБ, 04	19.03.2009	99,70	0,01	99,60	99,70	7,63	10468250	2
Банк ВТБ, 06	06.07.2016	99,50	0,00			6,74	5970000	1
Банк ЖилФинанс, 01	19.12.2008	100,00	0,00			9,49	3200000	1
Банк ЗЕНИТ, 02	16.02.2009	99,00	-0,03	98,68	99,00	9,52	1974990	3
Банк ЗЕНИТ, 03	09.11.2011	100,15	0,02	100,06	100,15	9,27	20021252	6
Банк ЗЕНИТ, 04	06.04.2010	99,60	-0,01	99,60	99,67	9,71	11456930	6
Банк НФК, 02	12.05.2009	98,80	0,61			13,65	148200	1
Банк Петрокоммерц, 02	31.08.2009	98,75	0,05	98,50	98,80	9,51	14812500	3
Банк Санкт-Петербург, 01	22.06.2009	98,72	-0,03	98,70	99,97	12,21	2566460	2
Бахетле-1, 01	19.05.2010	98,00	-1,80	99,45	99,70	17,00	226300997	3
Башкирэнерго, 03	09.03.2011	99,20	-0,25			9,29	12896	1
БЕЛАЗКОМПЛЕКТ ПЛЮС, 01	22.10.2009	93,00	-5,09	93,00	94,99	38,91	696170	16

Белон-Финанс, 01	03.06.2009	99,00	0,00	99,00	99,05	10,09	7393081	12
ВАГОНМАШ, 01	19.06.2008	100,00	-2,25	99,70	101,00	13,96	1014050	3
ВАО Интурист, 01	21.04.2010	100,00	-0,79	99,75	100,00	9,19	200000	1
ВБД ПП, 02	15.12.2010	102,21	-0,19	100,50	102,19	8,32	8583960	7
Вежа-Инвест, 01	02.03.2010	99,44	0,02	98,50	99,55	15,96	1987600	2
Виктория-Финанс, 02	16.02.2010	99,10	-0,40	99,10	99,60	11,68	344868	2
ВМУ-Финанс, 01	22.12.2009	99,93	-0,07			15,60	13520630	2
ВолгаТелеком, ВТ-2	30.11.2010	100,15	-0,19	100,15	100,80	8,19	50075	1
ВолгаТелеком, ВТ-3	30.11.2010	101,40	1,35	101,20	102,20	7,85	4846540	9
Восток-Сервис-Фин, 01	10.09.2009	99,78	0,03	99,35	99,79	12,17	4931128	1
ВТБ 24, 01	05.10.2011	100,30	0,06	100,21	100,29	7,93	11594695	4
ВТБ-Лизинг Финанс, 01	06.11.2014	99,80	0,00	99,72	99,82	8,70	17249247	8
ВТО ЭРКОНПРОДУКТ, 01	10.09.2009	99,55	0,05	99,30	99,99	13,71	2906130	2
Газпром, А9	12.02.2014	101,35	-0,15	101,30	101,55	7,07	1014	1
Газпром, А4	10.02.2010	103,10	0,10	103,10	103,29	6,75	41394824	46
Газпром, А6	06.08.2009	100,55	0,30	100,29	100,70	6,69	2011000	1
Газпром, А8	27.10.2011	100,30	0,14	100,16	101,00	7,03	1003000	1
Газпромбанк, 01	27.01.2011	98,05	0,36	97,90	98,40	7,97	686350	13
Газпромбанк, 02	20.11.2013	99,97	-0,08			6,78	19994000	1
ГАЗ-Финанс, 01	08.02.2011	99,88	-0,07	99,83	100,00	9,41	2746245	3
ГИДРОМАШСЕРВИС, 01	24.11.2009	98,80	-0,20	98,80	99,20	13,20	1814158	6
ГК Заводы Гросс, 01	22.04.2010	99,35	-0,25	99,35	99,55	15,37	307985	1
Главстрой-Финанс, 02	17.03.2011	100,35	0,01	99,95	100,35	9,68	6623100	3
ГЛОБЭКСБАНК, 01	15.03.2010	99,35	-0,05	99,30	99,35	14,26	7755335	2
Городской Супермаркет, 01	21.07.2009	99,70	0,20	99,70	100,00	15,17	1994000	1
ГОТЭК, 02	18.06.2009	98,00	0,31	98,00	99,70	15,41	913302	7
ГРУППА АГРОКОМ, 01	21.06.2011	94,00	-2,08			17,19	1880	1
Группа Джей Эф Си, 01	20.10.2011	98,45	0,36	98,50	98,70	11,51	1826248	3
Группа Магнезит, 02	28.03.2011	99,50	-0,39	98,40	99,89	9,37	597000	3
Группа НИТОЛ, 02	15.12.2009	99,02	-0,02	98,85	99,05	12,70	85446777	12
Группа Черкизово, 01	31.05.2011	99,50	-0,05	99,70	99,90	9,43	35545500	2
ГТ-ТЭЦ Энерго, 03	18.04.2008	99,90	-0,02	99,80	100,00	10,96	5995	2
ГТ-ТЭЦ Энерго, 04	02.09.2009	97,43	-0,07	97,00	99,50	12,79	3130352	9
ГЭС, 01	20.06.2012	99,00	-1,05			8,44	10890000	1
Дальсвязь, 02	30.05.2012	102,20	-0,14	101,00	102,45	7,97	190291798	16
Дальсвязь, 03	03.06.2009	100,65	0,06	100,65	100,79	8,07	2879395	1
Детский мир-Центр, 01	26.05.2015	96,75	0,78	96,75	97,75	9,32	2146753	4
Дикая Орхидея, 01	09.04.2009	100,10	0,00	100,07	100,10	13,42	93380224	47
Дикси-Финанс, 01	17.03.2011	93,75	1,90	90,50	93,75	11,94	321678233	10
Дорогобуж, 01	11.06.2008	100,00	-0,74			8,76	501999	12
Дымовское колбасное пр-во, 01	30.10.2009	99,78	0,05	99,75	100,00	11,85	4205297	3
ЕБРР, 01	12.05.2010	100,15	-0,10	100,01	100,15	6,15	109173	2
ЕБРР, 02	21.04.2011	100,10	-0,05	100,00	100,25	6,09	60035	2
ЕЭСК, 02	05.04.2012	99,03	0,23	97,00	98,80	9,42	2473395	8
Жилсоципотека-Финанс, 01	22.10.2009	99,95	-0,05			13,65	3101849	17
ЖК-ФИНАНС, 01	24.12.2009	100,00	0,29	99,76	100,00	16,99	6301147	14
Зернокомпания Настюша, 01	18.12.2009	99,90	0,03	98,00	100,10	13,12	5375380	2
Золото Селигдара, 01	28.06.2011	100,00	-0,10			15,07	1000000	1
Золото Селигдара, 02	21.12.2011	99,41	-0,39			14,65	1104351	3
ИжАвто, 02	09.06.2011	95,80	-1,39	95,80	96,40	15,09	8571003	9
ИК Рубин, 01	13.10.2009	100,00	-0,05	100,00	100,10	14,04	500000	1
ИК СТИН-Финанс, 01	01.04.2008	100,64	0,14	99,73	100,65	13,29	150960	1
Имплозия-Финанс, 01	30.07.2008	97,57	-1,74	97,56	99,39	16,13	42582284	5
Инвестторгбанк, 01	14.10.2008	100,10	-0,05			10,39	20020	1
Инком-Лада, 02	12.02.2010	100,33	0,27	100,26	100,34	10,11	17486520	5
Инком-Лада, 03	10.06.2011	99,10	-0,10	98,92	99,25	12,19	13273233	4
ИНПРОМ, 03	18.05.2011	99,70	0,01	98,70	99,70	9,50	997	1

ИРКУТ, А03	16.09.2010	102,10	0,00	102,05	102,25	8,02	52075160	12
Искитимцемент, 02	05.11.2008	100,96	-0,02	100,51	100,97	11,81	969222	3
Искрасофт, 02	02.03.2010	102,00	0,29	101,00	102,00	12,58	3588908	4
ИСО ГПБ-Ипотека, 01	29.12.2036	99,20	-0,20	99,00	99,67	8,53	389975	1
КАМАЗ-ФИНАНС, 02	17.09.2010	100,50	0,75	99,45	99,80	7,87	22875788	3
КАРАТ, 02	22.12.2009	99,90	0,00			14,61	4997000	4
Карусель Финанс, 01	12.09.2013	99,40	0,10	99,30	99,45	10,84	5964000	1
КБ ДельтаКредит, 02	30.05.2010	100,00	0,00			7,47	10000000	1
КБ ЛОКО-БАНК, 02	22.04.2008	100,00	-0,20			11,01	2002	2
КБ Ренессанс Капитал, 01	02.03.2010	99,00	0,56	98,75	99,00	12,28	198000	1
КБ Солидарность, 01	01.12.2009	99,05	4,25	95,50	99,00	17,21	991	1
КБ Солидарность, 02	20.04.2010	95,00	0,00	94,00	96,00	29,42	521570	5
КБ Центр Инвест, 01	11.11.2009	98,90	0,15	98,55	99,99	11,62	9983650	3
КД авиа-Финансы, 01	21.04.2010	100,05	-0,05	99,96	100,10	13,12	9200700	4
Кировский завод, 01	24.03.2010	99,20	-0,30	99,20	99,60	10,54	16874952	10
КИТ Финанс Инвестбанк, 01	18.12.2008	100,00	0,00	99,55	99,97	10,50	1000	1
КИТ Финанс Инвестбанк, 02	23.03.2010	99,60	0,20	99,40	99,60	10,80	2653302	4
КМБ-БАНК, 02	30.11.2011	99,69	0,41			8,21	498450	1
КМЗ-Финанс, 01	10.06.2010	99,80	0,25	99,50	99,80	10,18	4605820	3
КМПО-Финанс, 01	16.03.2010	98,80	0,00	95,00	98,80	11,29	247000	1
Кокс, 01	16.07.2009	99,20	0,30	99,07	99,20	9,73	2033200	4
Кокс, 02	15.03.2012	99,00	0,76	97,70	99,00	9,40	2415615	7
КомАгентство Домодедово, 02	22.05.2008	100,45	0,10	100,45	100,83	10,08	9045522	3
Компания Усть-Луга, 01	11.02.2010	98,50	-0,51	97,51	99,50	11,12	492500	1
КОНДИТЕР-КУРСК, 01	02.06.2010	99,00	-0,49	99,00	99,50	14,26	18810000	2
Концерн Ижмаш, 02	17.06.2008	100,72	-0,13	100,70	100,75	12,35	1248832	6
Концерн КАРО, 01	22.12.2009	100,00	0,50			12,88	829993	2
Корпорация Нордтекс, 01	31.10.2008	98,50	0,00		98,50	14,32	33490	2
Космос-Финанс, 01	16.06.2011	99,80	0,28	99,80	99,90	12,02	5588800	2
Криогенмаш, 02	08.07.2008	99,81	-0,04		99,81	10,35	12675870	1
Криогенмаш-Финанс, 01	15.12.2009	99,60	0,60	99,30	99,50	12,42	5976000	2
Лаверна, 01	08.04.2010	100,00	0,91	99,51	100,25	11,25	150000	1
Ладья-Финанс, 01	13.09.2012	100,05	0,00			9,92	8002000	2
ЛБР-Интертрейд, 01	26.11.2009	100,07	-0,02	99,50	100,07	15,20	15011	1
Ленэнерго, 02	27.01.2012	99,35	0,35	99,00	99,50	8,92	8329199	4
Ленэнерго, 03	18.04.2012	97,10	-0,31	96,90	98,00	9,03	971	1
ЛОМО, 03	05.09.2009	99,20	0,00	99,18	99,25	14,09	16538645	8
ЛР-Инвест, 01	17.07.2012	100,05	0,00			9,89	4253063	3
ЛСР-Инвест, 01	08.12.2009	100,10	0,10	100,00	100,35	10,71	450450	2
ЛСР-Инвест, 02	14.07.2011	97,04	0,04	96,50	97,05	10,71	10672200	3
ЛУКОЙЛ, 02	17.11.2009	100,60	0,05	100,55	100,60	7,02	63810687	5
ЛУКОЙЛ, 03	08.12.2011	100,27	-0,13	100,27	100,53	7,14	17046	1
ЛУКОЙЛ, 04	05.12.2013	101,88	-0,12	101,85	102,09	7,13	68499886	60
М.О.Р.Е.-Плаза, 01	03.08.2010	98,20	-0,15	98,15	98,90	15,89	104277882	5
Магнит Финанс, 02	23.03.2012	97,20	0,10	97,01	97,20	9,20	2361755	4
МаирИнвест, 03	01.04.2009	99,30	-0,63	98,05	99,35	12,31	6323000	6
Макромир-Финанс, 02	03.07.2012	97,00	-3,08	97,00	100,09	18,36	485000	1
Макси-Групп, 01	12.03.2009	100,25	0,15	100,20	100,49	13,09	5011	2
Марийский НПЗ-Финанс, 02	16.12.2010	99,95	0,25	99,82	100,24	12,47	1000	1
Марта Финанс, 01	22.05.2008	98,85	-0,25	98,81	99,29	18,49	4550054	15
Марта Финанс, 03	02.08.2011	99,34	0,17	99,15	99,34	19,45	18230660	32
Мастер-Банк, 02	23.05.2008	100,24	0,24	99,80	100,00	11,15	7012	3
Матрица Финанс, 01	10.12.2008	95,25	0,05	95,20	95,25	18,28	4638670	6
Махеев Финанс, 01	03.06.2010	98,00	0,00	97,10	98,00	17,71	14700	1
МГТС, 05	25.05.2010	99,72	0,02	99,75	99,87	7,90	97726	1
МДМ-Банк, 03	01.10.2009	99,70	-0,05	99,70	99,96	9,07	2148885	3
МегаФон, 03	15.04.2008	100,85	0,15	100,45	100,85	6,55	10082300	4
МельКомбинат, 01	26.02.2009	99,60	-0,37			1,52	996	1

МЕТАР Финанс, 01	10.06.2010	98,90	-1,10	97,00	98,80	16,00	181822	2
Метзавод Серова, 01	27.02.2009	94,50	-1,56	91,00	94,50	14,38	15341634	26
Метрострой Инвест, 01	23.09.2011	100,00	0,00			8,61	250000	1
Мечел, 02	12.06.2013	101,75	0,05	101,70	101,80	7,76	3333690	6
МИА, 02	09.08.2008	99,70	0,45	99,25	99,70	9,40	7477500	1
МИАН-Девелопмент, 01	02.03.2010	83,87	10,37	83,87	85,00	45,01	2247688	22
М-Индустрия, 01	16.08.2011	102,02	0,21	102,50	102,70	11,88	3774370	2
Миннеско Новосибирск, 01	10.12.2009	99,80	-0,19	99,80	100,49	14,35	5681330	9
Миракс Групп, 01	19.08.2008	100,00	0,00	100,00	100,25	10,73	2000000	1
МИР-Финанс, 01	27.12.2007	100,00	0,00			10,51	560000	2
Мкапитал, 01	20.08.2009	100,00	0,00			8,75	500000	10
МКХ, 02	25.08.2009	99,00	0,02	99,07	99,30	13,17	8463761	12
МОИА, 01	21.12.2010	96,00	-0,47	85,00	96,00	11,10	201224	2
МОИА, 02	07.09.2011	99,96	-0,04	97,00		8,16	1799100	3
Мой Банк, 01	26.12.2008	99,20	-0,82			35,27	14880	1
Московский КредитБанк, 03	16.06.2010	97,51	-0,90	97,20	98,50	12,62	5850600	1
Москоммерцбанк, 01	10.12.2008	99,98	0,01			9,68	9998	1
Москоммерцбанк, 02	15.02.2011	99,80	-0,20			8,77	4990	1
Москоммерцбанк, 03	12.06.2013	97,00	5,43	90,00	94,75	11,23	970	1
Мосмарт Финанс, 01	12.04.2012	98,40	-0,10	99,00	99,80	16,53	1959160	2
Мособлгаз, 01	17.05.2011	94,55	0,05	94,55	94,93	16,08	9455	1
МосОблГаз-Финанс, 01	21.12.2008	99,65	-0,20			11,70	30699	2
Мособлгаз-финанс, 02	24.06.2012	95,00	0,00			11,27	114000	1
Мособлтрастинвест, 01	26.09.2009	97,70	-0,10	95,00	97,70	11,58	4161360	3
МосОблЭлектроСеть, 01	06.09.2011	99,00	0,00	99,00	99,15	8,54	11680920	6
МоссельпромФинанс, 01	12.12.2008	99,40	0,25	99,20	99,55	13,60	994000	2
Мосэнерго, 01	13.09.2011	100,00	-0,10	98,90	100,00	7,67	2813000	2
Мосэнерго, 02	18.02.2016	99,80	0,00	99,70	99,85	7,85	42320200	4
Мотовилихинские заводы, 01	22.01.2009	99,50	-0,13	98,00	99,60	10,12	29954232	10
Моторостроитель-Финанс, 02	15.07.2010	98,92	-0,12	98,90	99,00	11,39	1978	2
МПМ Магнолия, 01	22.07.2010	98,13	-0,88			16,16	686805	2
МПО Красный Богатырь, 01	11.02.2010	100,05	0,05			10,80	5002500	1
НижнекамскНХ, 04	26.03.2012	101,90	-0,59	101,14	102,00	8,54	37380415	6
Нижне-Ленское-Инвест, 01	08.07.2008	98,20	-0,25	98,24	98,45	15,87	1499882	4
НИКОСХИМ-ИНВЕСТ, 02	20.08.2009	98,47	-0,41	98,26	98,60	12,85	3315385	4
НК АЛЬЯНС, 01	14.09.2011	98,25	0,26	97,75	98,25	10,28	6066675	3
НЛК, 01	31.01.2008	99,90	0,10	99,50	99,90	13,49	985916	2
НМЗ им. Кузьмина, 01	14.02.2010	98,99	3,11	96,05	99,00	12,21	990	1
Новые Черемушки, 02	22.04.2008	99,70	-0,30	98,30	99,70	12,76	104685	1
ОГК-2, 01	05.07.2010	98,85	0,06	96,13	99,14	8,38	20327441	4
ОГК-5, 01	29.09.2011	99,10	0,10	99,05	99,10	8,20	17485040	5
ОЗНА-Финанс, 01	08.12.2009	99,90	0,40	99,00	100,00	10,89	25565931	2
ОМЗ, 04	26.02.2009	94,00	11,90			5,33	618969,9	3
ОМЗ, 05	30.08.2011	101,65	1,35	100,55	101,70	7,88	381188	1
ОМК, 01	12.06.2008	99,90	-0,15	99,90	100,19	9,61	250750	2
ОСТ, 02	08.05.2008	98,00	0,00	97,00	99,50	18,84	448882	4
ОЧАКОВО, 02	19.09.2008	99,24	2,15	97,01	99,20	10,20	17352195	4
Парнас-М, 02	17.11.2011	97,00	6,59	91,00	96,40	13,19	801220	2
Патэрсон-Инвест, 01	17.12.2009	99,00	-0,10	99,00	99,30	12,67	990000	1
ПЕНОПЛЭКС Финанс, 01	17.12.2009	99,20	-0,10	99,15	99,20	13,39	3780078	5
Первый ипотечный агент АИЖК, 01	15.02.2039	99,64	-0,11	99,35	99,64	9,26	807	1
ПКФ ДиПОС, 01	19.06.2012	99,00	0,20			13,06	3960998	3
Промтрактор-Финанс, 01	03.07.2008	100,00	0,10	99,75	100,00	9,40	11495080	4
Промтрактор-Финанс, 02	18.10.2011	101,00	0,00	100,98	101,40	10,38	9303110	4
Протек Финанс, 01	02.11.2011	97,24	0,77		97,20	10,83	7194280	3
Разгуляй-Финанс, 02	27.09.2011	99,65	0,10	99,55	99,75	11,75	5887812	2
РАФ, 03	21.09.2008	99,00	0,10	99,00	99,35	8,76	26144094	52

РЕТАЛ, 01	09.12.2009	97,19	-1,34	96,86	97,20	13,49	14185465	12
РЖД, 05	22.01.2009	99,83	-0,07	99,85	99,95	6,94	53690551	10
РЖД, 06	10.11.2010	101,10	-0,10	101,10	101,20	7,04	707700	1
РЖД, 07	07.11.2012	103,30	0,01	103,30	104,11	6,86	35843867	6
РИГрупп, 01	26.12.2009	97,90	-1,06			16,83	461109	1
РКС, 01	15.04.2009	100,00	0,25	99,75		10,36	6000000	1
РМБ, 01	27.04.2009	99,48	0,74	98,95	99,50	12,85	30867792	6
РМК-ФИНАНС, 01	06.04.2010	99,00	0,06	97,00	99,80	9,45	19800	1
Россельхозбанк, 03	09.02.2017	99,08	0,13	98,95	99,08	7,95	1001499	13
Россельхозбанк, 04	27.09.2017	100,25	0,05	100,20	100,40	8,00	10025000	2
Роствертол, 01	26.05.2009	100,00	0,00			9,51	5000	2
Русский Стандарт, 04	03.03.2008	99,70	0,15	99,60	99,74	9,91	13168024	9
Русское море, 01	14.06.2012	99,95	0,55	99,40	100,00	9,95	525070000	3
РуссНефть, 01	10.12.2010	90,50	0,11	90,02	90,50	21,49	384320	8
Русфинанс Банк, 01	02.12.2008	101,15	0,00			6,62	3034500	11
Русфинанс Банк, 02	02.12.2008	98,75	-2,57			9,03	509550	11
Русфинанс Банк, 03	13.05.2009	97,75	-0,26			9,51	10976140	3
Русфинанс Банк, 04	12.02.2010	97,40	-0,10			9,29	1948	2
Русь-Банк, 01	19.03.2009	98,15	-0,16	97,80	97,90	11,95	539825	1
Русь-Банк, 02	22.02.2010	99,97	2,22	98,00	98,50	9,73	199940	1
Салаватнефтеоргсинтез, 02	10.11.2009	102,40	-0,19	102,51	102,79	8,77	1024000	1
Салаватстекло, 01	25.03.2008	100,40	0,39	100,11	100,40	10,11	435736	2
Салют-Энергия, 01	25.12.2007	99,99	0,09			10,16	568731	7
Санвэй Груп, 01	03.12.2008	99,80	0,60	99,10	99,85	11,79	2985000	3
Сахарная Компания, 01	10.11.2009	93,75	0,81	93,01	93,75	32,87	364415	6
Сахатранснефтегаз, 01	02.12.2009	99,90	-0,30	100,00	100,15	12,47	673326	2
СБ-Финанс, 01	18.06.2012	100,00	0,05			10,52	70838625	2
СевЗапТелеком, 03	24.02.2011	100,35	0,01	100,21	100,35	7,55	10035000	1
СевКабель-Фин, 02	28.11.2008	100,00	0,11			10,79	1700000	1
СевКабель-Фин, 03	27.03.2012	100,40	0,40	99,75	100,80	11,14	59080569	20
Седьмой Континент, 02	14.06.2012	97,70	-0,31	97,45	97,70	9,70	88087960	17
СибирьТелеком, 05	25.04.2008	100,55	0,00	100,47	100,55	7,64	8781993	10
СибирьТелеком, 06	16.09.2010	99,73	-0,37	99,73	100,05	8,37	997	1
СибирьТелеком, 07	20.05.2009	101,22	1,05	101,07	101,22	7,86	45549000	2
Синергия, 01	22.04.2009	99,48	0,03	99,35	99,48	12,89	198960	1
Синергия, 02	22.07.2010	99,52	1,45	99,50	99,52	11,47	1990	2
СМАРТС, 03	29.09.2009	98,00	0,00	97,98	98,00	17,56	5586000	30
Содружество-Финанс, 01	22.10.2009	96,50	1,37	95,00	96,50	13,02	1610265	3
СОРУС КАПИТАЛ, 01	05.11.2009	100,30	0,30	100,00	100,30	12,14	1814930	2
Спортмастер Финанс, 01	21.05.2010	100,00	-0,19			8,98	90000000	2
СРЗ-Финанс, 01	10.12.2009	100,05	0,30		100,00	14,42	416208	1
Стройтрансгаз, 01	25.06.2008	100,01	-0,12			9,80	31215721	7
Стройтрансгаз, 02	13.07.2012	98,50	2,18		98,00	9,09	985	1
СУ-155 КАПИТАЛ, 03	15.02.2012	99,95	-0,05	99,80	100,10	10,70	11518476	7
Судостроительный банк, 01	02.07.2009	99,89	1,49	99,00	99,59	10,17	199780	1
Судостроительный банк, 02	11.06.2010	99,00	0,00	99,00	99,10	12,04	990	1
Талосто-Финанс, 01	06.03.2009	100,00	4,17	95,00	100,00	10,22	30913159	31
ТатфондБанк, 03	19.05.2009	99,75	-0,24	100,00	100,01	12,46	1726146	4
Татэнерго, 01	13.03.2008	100,20	-0,15	100,20	100,22	8,82	450905	4
ТВЗ, 03	18.06.2010	99,84	0,24	99,00	99,85	9,82	6988800	2
ТГК-6-Инвест, 01	21.02.2012	99,60	0,00	99,60	99,80	9,95	996	1
ТД КОПЕЙКА, 01	17.06.2008	97,00	0,26	96,90	97,00	16,85	4135050	3
ТД КОПЕЙКА, 02	15.02.2012	92,30	-0,22	92,00	92,30	17,07	13238108	15
ТД КОПЕЙКА, 03	15.02.2012	95,10	0,11	94,75	95,25	11,78	2154192	5
ТД Русские масла, 02	29.03.2012	97,48	-0,02	96,00	97,49	16,61	2407400	2
ТД Спартак-Казань, 01	23.01.2008	100,00	0,00		100,00	13,06	10240000	6
ТЕРНА-ФИНАНС, 02	04.11.2011	98,20	0,00	96,00	98,20	14,70	982000	4
ТехноНИКОЛЬ-Финанс, 01	11.11.2009	99,09	0,09	98,90	99,10	12,73	5747220	4
Техносила-Инвест, 01	26.05.2011	98,60	0,15	98,30	98,60	13,80	157760	1

ТК Финанс, 01	18.09.2008	100,10	0,00	100,10	100,99	10,58	5005000	1
ТМК, 02	24.03.2009	100,10	0,49	99,60	100,10	7,64	7118738	5
ТМК, 03	15.02.2011	100,05	0,05	100,01	100,15	7,68	1100550	1
ТООП-Финансы, 01	10.12.2009	95,25	0,26	95,00	95,25	24,39	90488	1
ТОП-Книга, 02	09.12.2010	98,00	0,82	96,80	98,00	13,16	2791854	8
ТОППРОМ-ИНВЕСТ, 01	16.04.2010	100,00	0,25	99,50	100,10	13,06	6000000	1
Торговый Дом Мечел, 01	12.06.2009	92,50	-0,54			10,76	169275	1
Торговый дом Полесье, 01	11.05.2010	99,55	0,05	99,50	99,75	14,65	597300	2
ТрансКредитБанк, 01	15.06.2010	96,40	0,26	96,20	96,50	9,14	2474587	5
ТрансКредитБанк, 02	12.06.2012	97,35	0,00	97,35	97,70	9,44	11878806	5
ТрансФин-М, 01	25.09.2009	100,20	0,00			10,73	17933796	2
Тюменьэнерго, 02	29.03.2012	96,15	-3,07	96,79	97,50	9,84	56733014	9
УБРиР-Финанс, 02	02.07.2009	97,10	0,10	97,70	97,95	16,99	12852207	10
Удмуртнефтепродукт, 01	01.09.2008	98,55	0,15	98,00	98,55	12,20	7335877	9
УК ГидроОГК, 01	29.06.2011	102,15	-0,15	102,20	102,33	7,53	4598000	3
УК КОРА, 01	14.07.2009	99,64	-0,06	99,50	100,00	18,36	85690	1
Управляющая компания СПК, 01	25.05.2010	98,07	-0,98	97,00	99,00	12,82	4903500	1
Уралзавод прецсплавов, 01	10.06.2010	97,00	0,00	96,75	97,94	19,74	2682050	3
УралСвязьИн, 05	17.04.2008	100,45	-0,03	100,40	100,49	7,84	20090000	1
УРСА Банк, 02	12.12.2008	97,60	0,10	95,50	97,60	10,61	204960	3
УРСА Банк, 03	04.06.2009	99,00	0,30	95,50	98,95	10,62	18377940	10
УРСА Банк, 05	18.10.2011	96,50	1,53	96,60	96,70	11,50	5790000	1
УРСА Банк, 07	19.07.2012	94,40	-0,14	94,40	94,59	11,81	10589808	7
Уфаойл-ОПТАН, 01	15.04.2010	97,00	0,00	96,95	97,49	23,07	2439552	5
Уфимское МПО, 02	17.12.2009	99,90	0,46	99,60	99,90	9,95	12089858	11
ФК Еврокоммерц, 02	10.06.2010	96,32	-0,22		96,32	18,66	2504060	2
ФСК ЕЭС, 02	22.06.2010	102,70	0,00			7,18	26690000	3
ФСК ЕЭС, 03	12.12.2008	100,20	0,00	100,15	100,40	7,00	11109632	4
ФСК ЕЭС, 04	06.10.2011	100,85	0,05	100,90	101,04	7,16	101508330	19
ФСК ЕЭС, 05	01.12.2009	100,25	0,05	100,25	100,35	7,18	14536250	1
ХайлендГолдФинанс, 01	02.04.2008	100,30	-0,20	100,00	100,50	12,15	6018500	2
Ханты-Мансийск СтройРесурс, 01	13.10.2010	99,30	0,00	99,00	99,30	14,02	98985550	19
ХКФ Банк, 02	11.05.2010	96,97	1,01	95,52	96,97	11,99	59885165	19
ХКФ Банк, 03	16.09.2010	98,35	-0,05	98,00	98,35	12,33	9267960	11
ХКФ Банк, 04	12.10.2011	98,80	1,33	98,06	98,80	12,00	988	1
Хлебозавод-28, 02	09.12.2008	100,00	0,00			12,55	2000	2
Холидей Финанс, 01	01.04.2010	96,87	-0,39	97,11	98,00	16,07	633108595	10
ЦентрТелеком, 04	21.08.2009	109,18	0,01	109,18	109,36	7,96	8140597	5
ЦентрТелеком, 05	30.08.2011	100,19	0,09	100,05	100,19	7,93	14024920	3
ЦУН, 01	22.04.2010	99,90	0,47	99,90	100,00	11,52	179909	3
ЦУН, 02	20.01.2010	100,05	0,18	99,30	100,00	11,15	440095	3
Челябинский ТПЗ, 01	16.06.2010	100,55	0,10	100,40	100,60	8,51	18099555	6
ЭйрЮнион, 01	10.11.2009	95,80	-0,67	95,51	96,30	16,56	20077282	12
ЭКСПОБАНК, 01	29.12.2009	99,95	-0,02			12,87	999500	1
Электроника, 01	13.04.2008	99,35	-0,10	99,30	99,60	14,27	496750	1
Элемент Лизинг, 01	24.03.2010	99,70	-0,20			14,33	598200	3
Элемтэ, 01	08.02.2008	100,02	0,01			13,30	1020000	3
ЭМАльянс-Финанс, 01	08.07.2011	99,20	0,61	98,90	99,20	11,83	1984000	1
ЭФКО, 02	22.01.2010	99,90	0,03	99,89	100,00	11,66	25114832	10
ЮГК ТГК-8, 01	10.05.2012	100,00	0,00	95,35	100,36	8,15	2992	3
ЮгТранзитСервис, 02	25.11.2008	101,00	-10,42			10,92	68100	3
ЮНИАСТРУМ БАНК, 02	19.04.2010	97,30	-0,71	97,30	98,20	14,95	27291851	11
ЮНИМИЛК Финанс, 01	06.09.2011	98,10	0,10	98,00	98,10	11,28	4905	5
ЮСКК, 01	01.07.2008	99,89	-0,01		99,80	13,64	999	1
ЮТК, 03	10.10.2009	100,14	-0,10	100,10	100,20	8,53	89252788	36
ЮТК, 04	09.12.2009	101,70	-0,13	101,75	101,92	9,00	1901841	3
ЮТэйр-Финанс, 02	10.03.2009	99,55	0,25	99,30	99,55	12,57	18450200	3

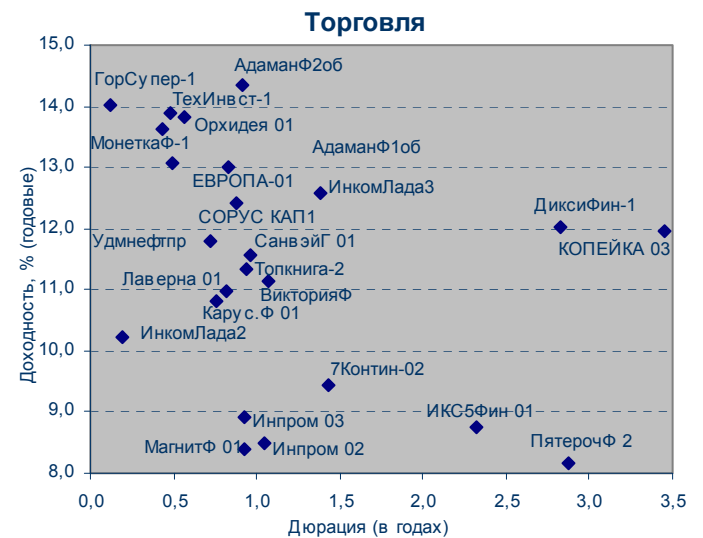
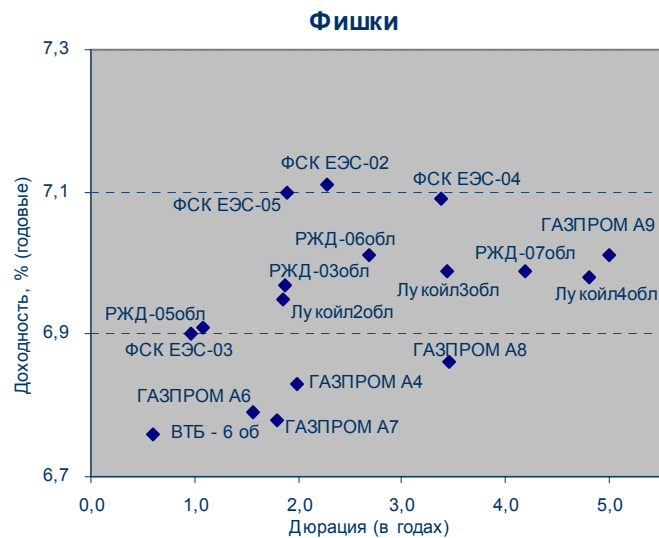
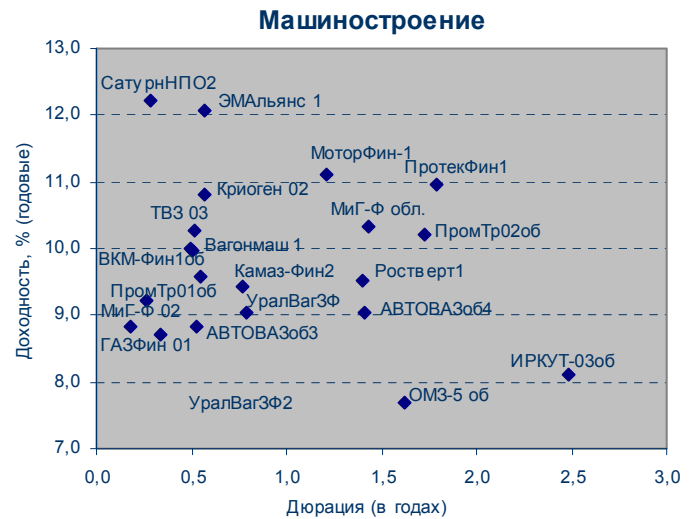
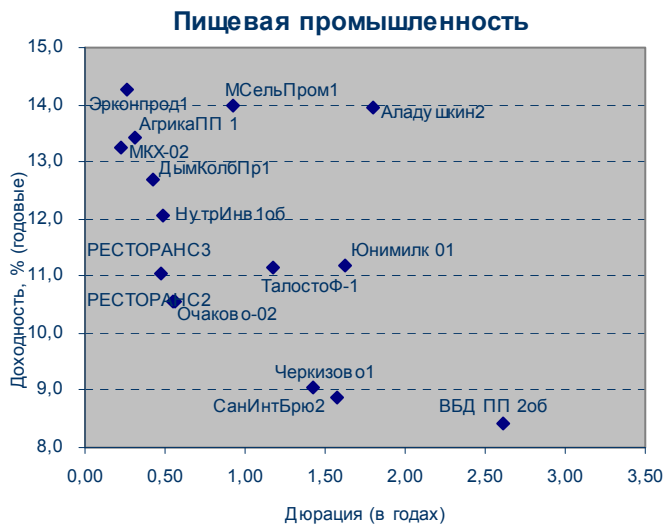
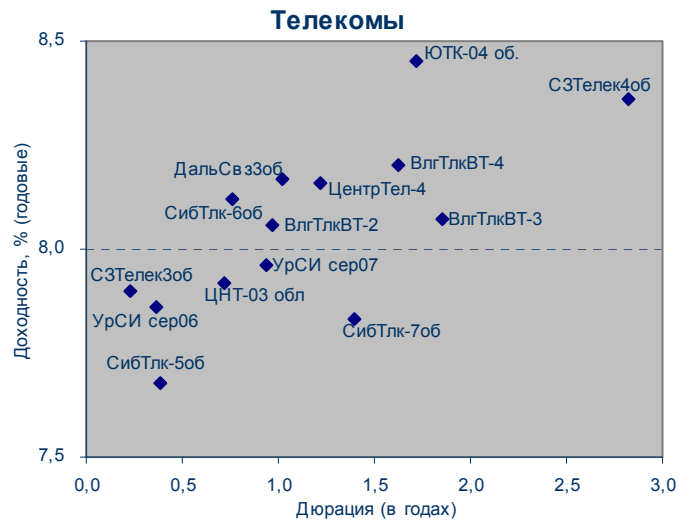
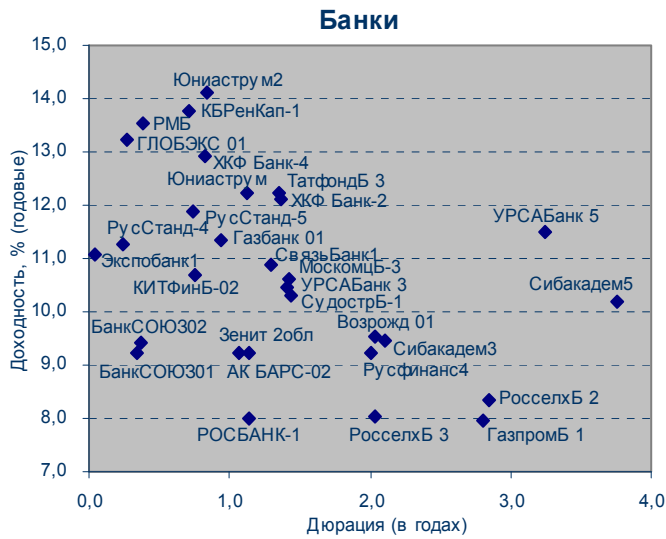

Денежный рынок

Остатки средств на коррсчетах банков (Россия) и MIBOR

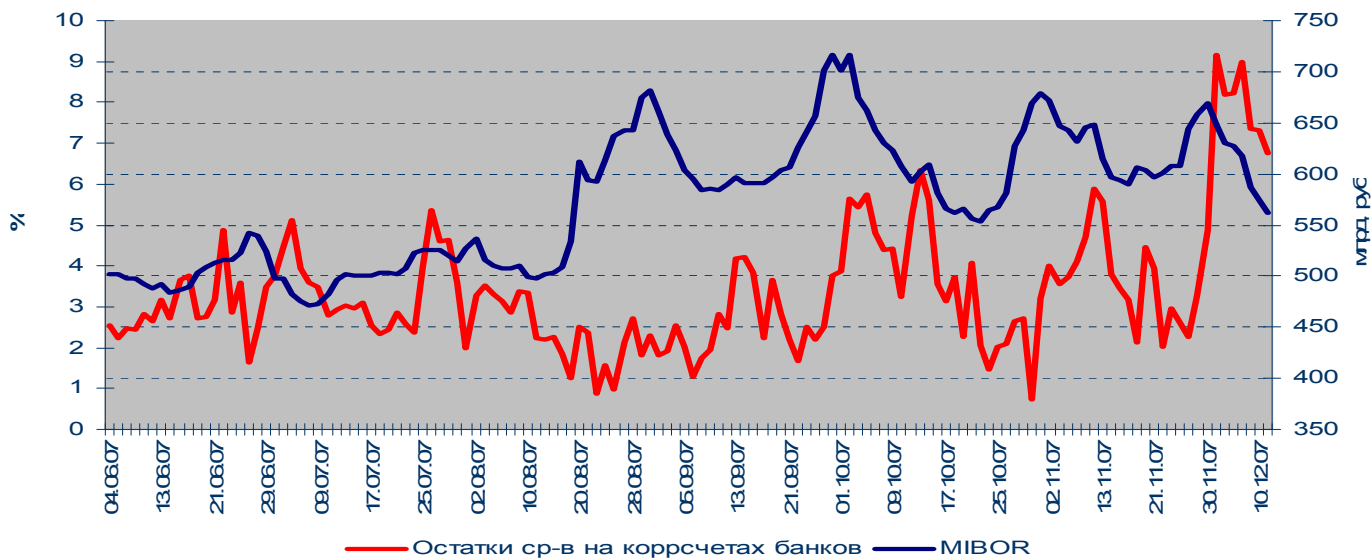

Золото-валютные резервы РФ

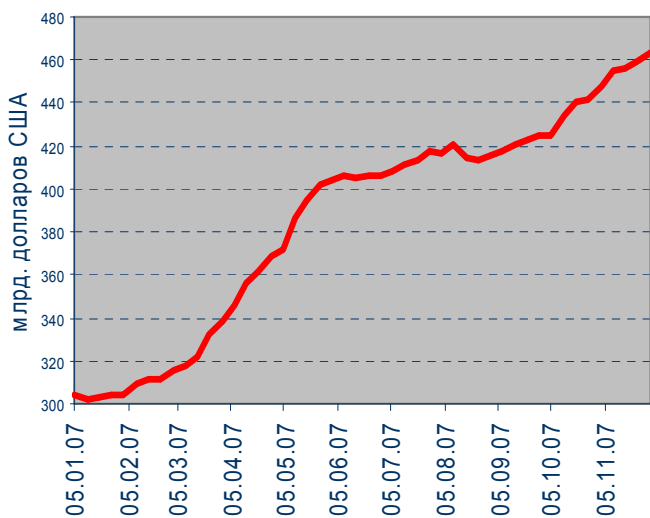

MOSPRIME 6M

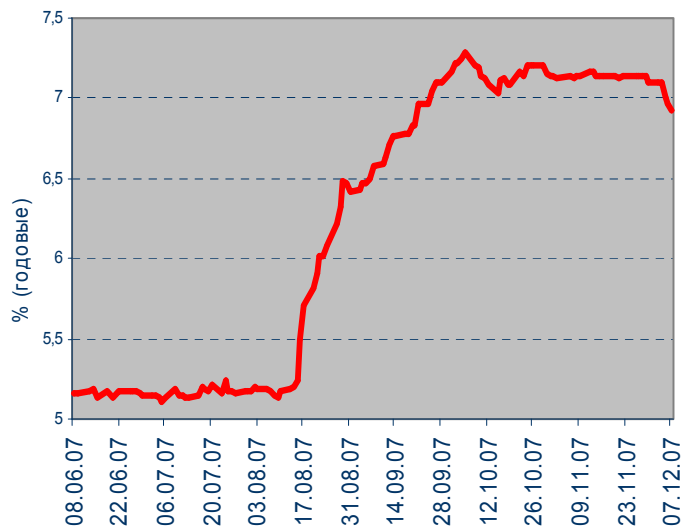

Задолженность кредитных организаций по ломбардным кредитам на начало операционного дня

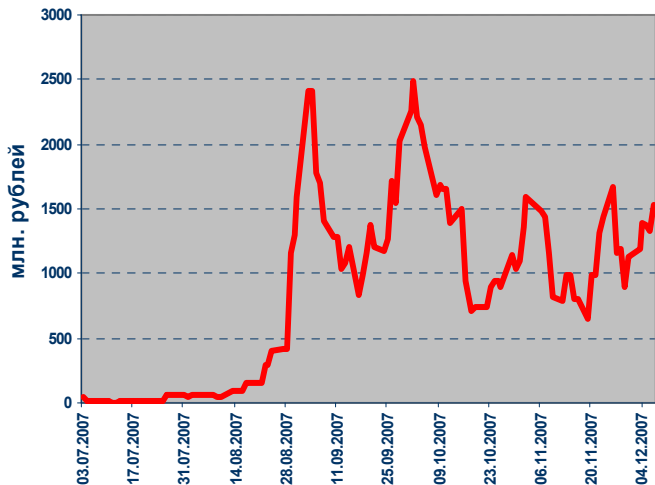

Итоги аукциона прямого РЕПО

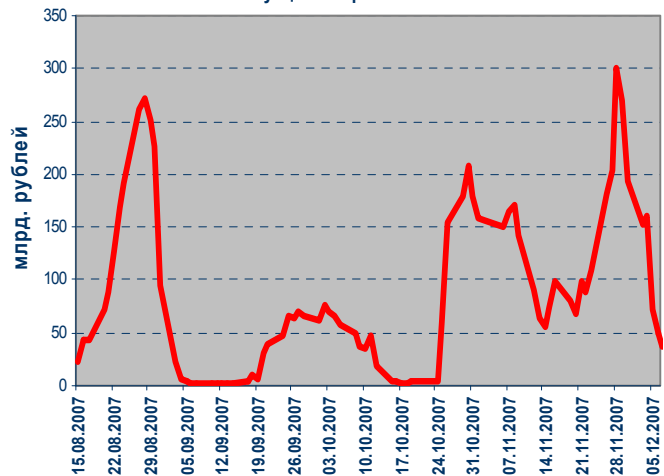

Рынок еврооблигаций

Динамика Россия, 2030

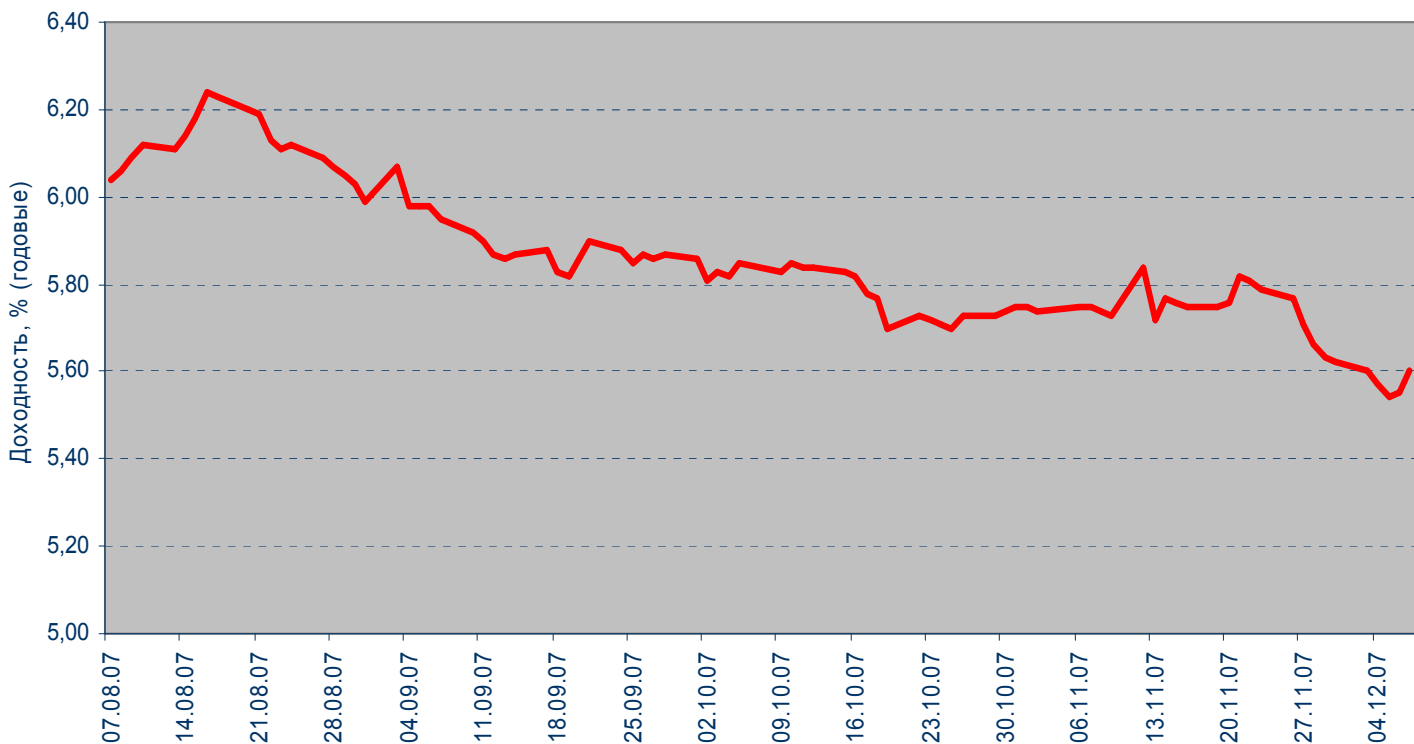

Спрэд Россия 30 и US Treasuries 10

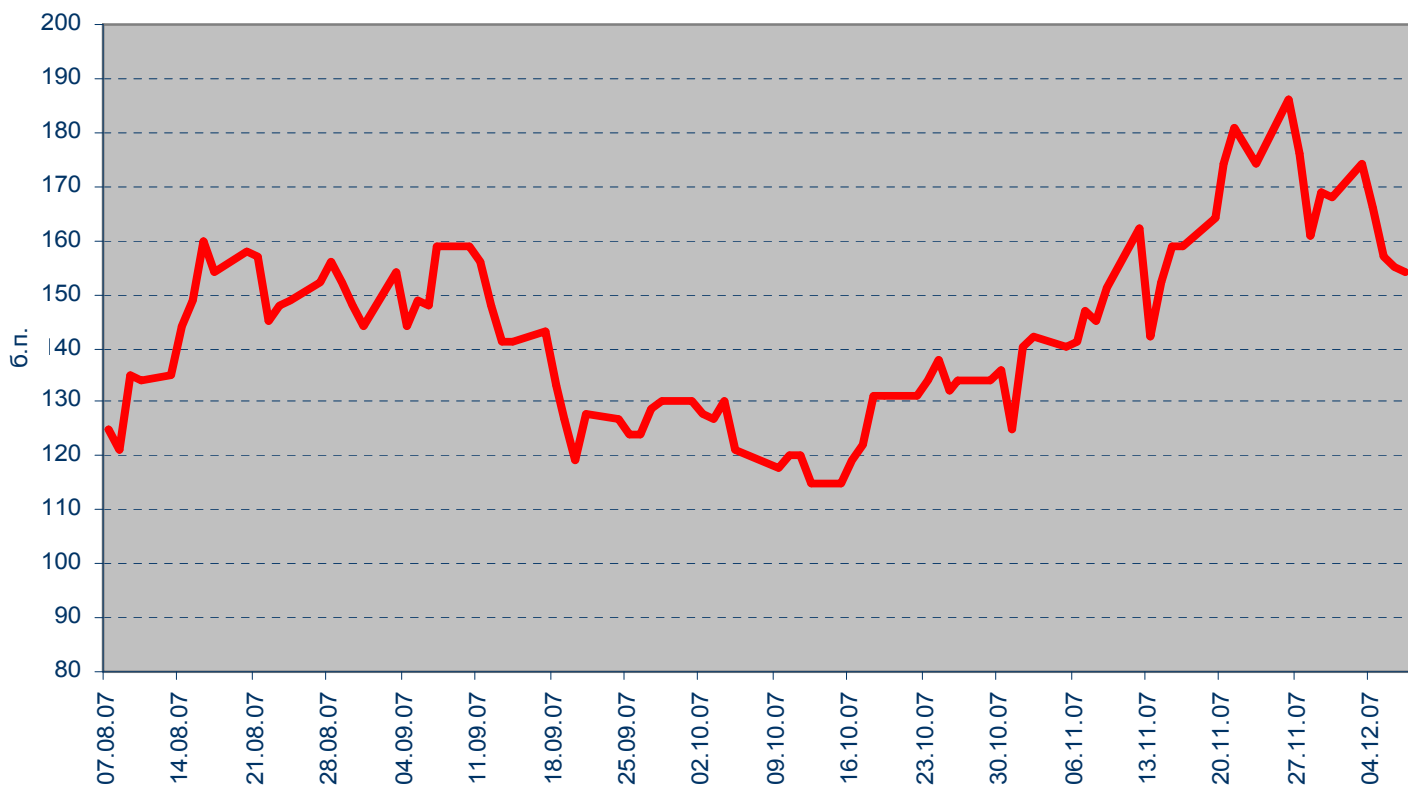

ВАЖНАЯ ИНФОРМАЦИЯ

Настоящий документ имеет исключительно информационное значение и не может рассматриваться как предложение или побуждение к покупке или продаже ценных бумаг, а также связанные с ними финансовые инструменты. Описания любой компании или компаний, и (или) их ценных бумаг, или рынков, или направлений развития, упомянутых в данном документе, не предполагают полноты их описания. Утверждения относительно прошлых результатов необязательно свидетельствуют о будущих результатах

Несмотря на то, что информация, изложенная в настоящем документе, была собрана из источников, которые АКБ «Связь-Банк» считает надежными, Банк не дает гарантий относительно их точности или полноты. При принятии инвестиционного решения инвесторам следует провести собственный анализ всех рисков, связанных с инвестированием в ценные бумаги. АКБ «Связь-Банк», его руководство, представители и сотрудники не несут ответственности за любой прямой или косвенный ущерб, наступивший в результате использования информации изложенной в настоящем документе.

АКБ «Связь-Банк» и связанные с ним стороны, должностные лица и (или) сотрудники Банка и (или) связанные с ними стороны могут владеть долями капитала компаний или выполнять услуги для одной или большего числа компаний, упомянутых в настоящем документе, и (или) намереваются приобрести такие доли капитала и (или) выполнять либо намереваются выполнять такие услуги в будущем (с учетом внутренних процедур Банка по избежанию конфликтов интересов). АКБ «Связь-Банк» и связанные с ним стороны могут действовать или уже действовали как дилеры с ценными бумагами или другими финансовыми инструментами, указанными в настоящем документе, или ценными бумагами, лежащими в основе таких финансовых инструментов или связанными с вышеуказанными ценными бумагами. Кроме того, АКБ «Связь-Банк» может иметь или уже имел взаимоотношения, или может предоставлять или уже предоставлял финансовые услуг упомянутым компаниям (включая инвестиционные банковские услуги, фондовый рынок и прочее). АКБ «Связь-Банк» может использовать информацию и выводы, представленные в настоящем документе, до его публикации.

Все выраженные оценки и мнения, представленные в настоящем документе, отражают исключительно личное мнение каждого аналитика, частично или полностью отвечающего за содержание данного документа

По вопросам проведения операций с ценными бумагами обращайтесь в отдел клиентского обслуживания: (495) 228-38-06

КОНТАКТНАЯ ИНФОРМАЦИЯ

ОАО АКБ «Связь-Банк»

125375, г. Москва, ул. Щепкина, д. 40, стр. 1

Тел.: +7(495) 228-36-42

E-mail: IB@sviaz-bank.ru

Internet: <http://www.sviaz-bank.ru/>

Руководство

Автухов Михаил 228-38-01

IB@sviaz-bank.ru

Бахшиян Шаген 228-36-42

IB@sviaz-bank.ru

Эмиссия долговых инструментов

Барков Дмитрий 228-36-42 (30-93)

emission@sviaz-bank.ru

Смакаев Роберт 228-36-42 (33-37)

emission@sviaz-bank.ru

Волгарев Виктор 228-36-42 (30-97)

emission@sviaz-bank.ru

Менлиаманова Мирана 228-36-42 (30-23)

emission@sviaz-bank.ru

Сухина Юлия 228-36-42 (30-24)

emission@sviaz-bank.ru

Кривоногова Юлия 228-36-42 (31-99)

emission@sviaz-bank.ru

Сумин Андрей 228-36-42 (31-07)

emission@sviaz-bank.ru

Продажи на финансовых рынках

Сумин Владимир 228-38-06 (30-32)

sales@sviaz-bank.ru

Очкин Алексей 228-38-06 (31-01)

sales@sviaz-bank.ru

Голубничий Денис 228-38-01 (30-48)

sales@sviaz-bank.ru

Дергачев Дмитрий 228-38-01 (30-48)

sales@sviaz-bank.ru

Бабаджанов Сухроб 228-38-01 (31-24)

broker@sviaz-bank.ru

Клиентское обслуживание

Хмелева Ольга 228-38-06 (30-77)

broker@sviaz-bank.ru

Виноградова Анна 228-38-06 (31-02)

broker@sviaz-bank.ru

Анализ финансовых рынков

Свиридов Станислав 228-38-01 (31-92)

research@sviaz-bank.ru

Бодрин Юрий 228-38-01 (31-06)

research@sviaz-bank.ru

Гребцов Максим 228-38-01 (31-88)

research@sviaz-bank.ru

Полутов Александр 228-38-01 (31-88)

research@sviaz-bank.ru

Кредитный анализ

Чердаков Евгений 228-36-42 (30-95)

CR@sviaz-bank.ru

Федоткова Елена 980-05-61 (31-05)

CR@sviaz-bank.ru

Тарасов Олег 980-05-61 (30-96)

CR@sviaz-bank.ru