

Ежедневный обзор долгового рынка

9 ноября 2009 г.

Основные события

Пустые склады – залог роста – US Treasuries

Без изменений – Еврооблигации

Безработица спугнула покупателей – Внутренний рынок

Без комментариев

- ✓ Банк Москвы предоставит **Уралсвязьинформу** кредиты общим объемом 1,5 млрд руб.
- ✓ Банк ВТБ Северо-Запад открыл **МЗ «Арсенал»** кредитную линию в размере 1,05 млрд руб/
- ✓ Связь-Банк откроет **Иркутскэнерго** кредитную линию на сумму 1 млрд. рублей.
- ✓ **Седьмой континент** договорился о реструктуризации с 99,9% держателей облигаций на 7 млрд руб.
- ✓ РБК daily: Кредиторы **Связьинвеста** могут потребовать досрочного погашения долгов на 38 млрд руб.
- ✓ **Нутринвестхолдинг** разместил новый выпуск облигаций для реструктуризации дефолтного займа.
- ✓ **Томская область** погасила облигации серии 34026/
- ✓ **ГЛОБЭКС** планирует разместить биржевые облигации на 10 млрд руб.
- ✓ **БО Дальсвязи** серии БО-05 и **Мечела** серии БО-01 и БО-02 включены в котировальный список А1 ММВБ.

Ближайшие размещения и погашения

Дата	Выпуск	Событие	Объем, млн руб.
9 ноября	Томская область, 34026	погашение	900

Источник: Сbonds; Оценка: Велес Капитал

Календарь событий на сегодня

Время	Страна	Событие	Период
2:50	Япония	Объем золотовалютных резервов	Октябрь
12:30	ЕС	Индекс уверенности инвесторов Sentix	Ноябрь

Рыночные показатели

Долговые рынки

	Значение	Изменение, б.п.		
		Пред.	Неделя	Месяц
UST 10	▲ 101,03	22	-95	-98
UST 30	▲ 101,67	2	-294	-298
German 10	▼ 104,74	-10	-73	-97
Россия 30	▲ 111,58	27	67	-156
Спред Россия 30	▼ 210,60	-2	-22	10
Турция 34	▲ 114,93	70	60	-177
Бразилия 40	▲ 133,62	14	-16	-208
Колумбия 37	▲ 111,86	38	17	-734
Венесуэла 34	▲ 70,83	28	-179	-412

Источник: данные бирж; оценка: Велес Капитал

Товарные рынки

	Значение	Изменение, %		
		Пред.	Неделя	Месяц
Brent	▼ 75,65	-2,53	1,68	8,26
Urals	▼ 75,11	-1,84	1,25	7,67
Золото	▲ 1 095,10	0,44	4,75	4,37
Серебро	▼ 17,39	-0,11	6,59	-1,84
Никель	▼ 17 283	-2,35	-5,06	-7,47
Медь	▼ 6 469	-0,63	0,22	4,07
Алюминий	▼ 1 709	-0,84	-0,48	0,16

Источник: данные бирж; оценка: Велес Капитал

Валютный рынок

	Значение	Изменение, %		
		Пред.	Неделя	Месяц
EUR/USD	▼ 1,4841	-0,13	0,71	0,92
USD/JPY	▼ 89,83	-0,84	-0,19	0,08
RUR/USD, ЦБ	▲ 29,0719	0,18	-0,59	-1,91
RUR/EUR, ЦБ	▲ 43,1449	0,04	-0,07	-1,02
Валютная корзина	▲ 35,4048	0,10	-0,31	-1,43

Источник: данные бирж; оценка: Велес Капитал

Динамика рублевых остатков

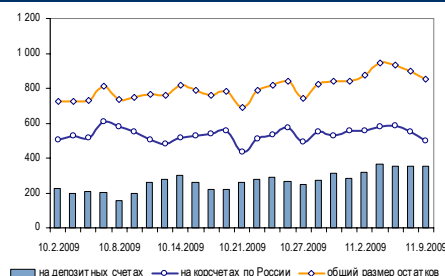

Денежный рынок

	Значение	Пред.	Неделя	Месяц
МБК O/N, %	▼ 5,25	5,50	6,32	5,33
МБК 1 неделя, %	▼ 5,82	6,07	6,50	6,51
МБК 2 недели, %	▼ 6,29	6,50	6,76	7,09
LIBOR O/N, %	▼ 0,18	0,18	0,18	0,20
LIBOR 1 месяц, %	-	0,24	0,24	0,24
LIBOR 3 месяца, %	▼ 0,27	0,28	0,28	0,28

Источник: данные бирж; оценка: Велес Капитал

**Внешние рынки****US Treasuries****Пустые склады – залог роста.**

В пятницу казначейские облигации США выросли в цене после публикации Трудового отчета. Неожиданно высокие цифры по безработице, выросшей с 9,8% в сентябре до 10,2% по итогам октября, поставили под сомнение темпы восстановления экономики, а значит и угрозу роста процентных ставок. Резкая негативная реакция рынка акций на слабую статистику по безработице добавила интереса к безрисковым активам. Впрочем, после выхода данных по товарным запасам на складах оптовой торговли в США, снизившихся в сентябре на 0,9%, фондовые индексы прекратили снижение, что сказалось и на котировках КО.

Вдобавок рост цен казначейских облигаций сдерживали предстоящие на этой неделе размещения, суммарный объем которых составит 81 млрд долл.

Сегодня в США важной статистической информации опубликовано не будет, да и в целом неделя будет небогатой на события, учитывая, что в среду рынку будут закрыты в связи с празднованием Дня ветеранов. Основное внимание инвесторов будет приковано в публикуемому в четверг торговому балансу, а также пятничным розничным продажам.

Внешние рынки**Еврооблигации****Без изменений.**

Конъюнктура рынка еврооблигаций осталась неизменной. По-прежнему наблюдаются покупки в суверенном выпуске Russia-30 и коротких валютных корпоративных бумагах, тогда как длинные займы прессингуются продавцами (Транскапитал 2017, Газпромбанк 2013, Газпромбанк 2015, ВТБ 2035, Банк Москвы 2017 и др.)

Внутренний рынок**Корпоративный сектор****Безработица спугнула.**

В утренние часы рынок рублевых облигаций был преисполнен оптимизма. Покупки в сегменте ОФЗ спровоцировали рост в первом эшелоне. Однако удручающие данные из США в моменте обрушили котировки на 0,2-0,3 п.п. В целом же активность торгов была невысокой. В лидеры по объему торгов попали выпуски: Москва-62 ВТБ-5, Лукойл-2, Система-2.

Резкий рост безработицы в США, на наш взгляд, оказал в моменте серьезное психологическое влияние на рынок. Однако отойдя от шока, инвесторы вполне могут возобновить покупки, поскольку для ФРС ситуация на рынке труда – еще один повод продлить период нулевых ставок и не спешить с изъятием уровня ликвидности. Подобный расклад уже нашел отражение на курсах валют: пара евро/доллар практически вернулась в свой восходящий тренд. Соответствующее укрепление рубля станет залогом роста рублевых активов.

*Иван Манаенко
IManaenko@veles-capital.ru*



Итоги торгов рублевыми облигациями

Лидеры по оборотам

Выпуск	Цена, %	Изм. цены, б.п.	Об. торг., млн руб.	Кол-во сделок	Эф. дох. % год.	Дюр., лет
Протек-1	100,00	-	744	8	12,36	1,81
ОФЗ 25062	96,64	-0,06	626	27	8,47	1,43
ВТБ-5	103,15	0,02	210	13	8,10	0,44
ТГК6	100,00	0,15	200	4	12,53	0,28
ОФЗ 25064	107,11	0,20	166	9	8,65	1,96
Х5	97,16	-0,86	156	6	10,64	0,64
ВТБ-Лизинг-2	102,65	0,06	150	5	10,02	0,62
РЖД-10	117,26	0,11	142	13	10,26	3,35
Лукойл-2	100,07	-0,02	131	18	4,86	0,02
Москва 56	87,90	0,95	111	11	10,16	5,30
ВТБ24-1	100,05	-	102	4	11,79	1,75
Москва 45	97,50	0,85	98	2	9,28	2,35
РосСелхз-6	103,01	2,01	78	10	9,46	0,75
Интегра-2	99,20	0,04	67	17	23,00	0,05
Газпром-4	100,32	-	64	39	6,94	0,24
Москва 59	101,15	-0,11	64	5	7,29	0,34
Система-1	103,88	0,46	63	16	8,50	0,32
ЦентрТел-5	99,30	0,80	62	3	10,11	1,28
Москва 50	98,50	0,45	62	7	8,98	1,92
ТомскАдм 2	101,45	-0,93	61	3	17,39	1,78
СЗТлк-4	97,98	0,73	59	2	9,88	1,26
Магнит-2	92,83	-0,01	53	21	12,07	2,17
Синтерра-1	103,75	0,10	48	10	12,36	0,70
ОФЗ 25063	96,00	-0,14	48	1	8,65	1,86
ВБД-3	104,00	0,27	47	2	9,99	0,78

Лидеры по количеству сделок

Выпуск	Цена, %	Изм. цены, б.п.	Об. торг., млн руб.	Кол-во сделок	Эф. дох. % год.	Дюр., лет
Газпром-4	100,32	-	64,3	39	6,94	0,24
УМПО-2	98,01	-0,05	14,7	33	30,50	0,08
ОФЗ 25062	96,64	-0,06	625,7	27	8,47	1,43
АИЖК-8	89,50	-	26,6	24	8,88	3,98
ЭнергоМаш	90,58	0,03	1,5	23	-	0,01
РТКЛэнг-5	81,53	0,97	0,9	22	48,71	0,70
Магнит-2	92,83	-0,01	53,4	21	12,07	2,17
Патэрсон	91,39	-1,61	1,3	20	183,88	0,04
Лукойл-2	100,07	-0,02	130,9	18	4,86	0,02
Мечел-2	97,76	-0,23	36,8	17	12,84	0,58
Интегра-2	99,20	0,04	67,3	17	23,00	0,05
ОФЗ 25057	100,15	-0,05	24,0	16	6,82	0,19
РенКап-1	98,46	0,17	1,2	16	18,60	0,28
Система-1	103,88	0,46	63,4	16	8,50	0,32
ЖК-Финанс-1	90,42	1,99	1,5	15	143,35	0,06
МосковОбл-7	83,71	0,56	16,2	15	13,30	3,74
ВТБ-5	103,15	0,02	209,9	13	8,10	0,44
РЖД-10	117,26	0,11	141,9	13	10,26	3,35
МосковОбл-8	91,94	0,93	21,3	12	13,34	3,01
МарийНПЗ-2	100,00	-0,70	0,3	11	20,18	0,09
МеталлСрв	96,03	-0,22	0,6	11	24,46	0,51
Москва 56	87,90	0,95	110,8	11	10,16	5,30
СибТлк-7	99,75	0,65	1,2	10	10,28	0,84
РосСелхз-6	103,01	2,01	78,3	10	9,46	0,75
Синтерра-1	103,75	0,10	48,2	10	12,36	0,70

Лидеры роста

Выпуск	Цена, %	Изм. цены, б.п.	Об. торг., млн руб.	Кол-во сделок	Эф. дох. % год.	Дюр., лет
Вагонмаш-2	98,00	8,00	8,5	2	18,28	0,79
РЖД-7	98,15	5,64	0,3	3	8,29	2,62
РосСелхз-6	103,01	2,01	78,3	10	9,46	0,75
ЖК-Финанс-1	90,42	1,99	1,5	15	143,35	0,06
Лукойл-4	91,75	1,65	0,3	2	10,15	3,45
ЛенЭнерг-2	94,50	1,65	2,8	4	11,72	2,01
УГМК-УЭМ	97,51	1,01	4,5	2	13,04	0,28
РТКЛэнг-5	81,53	0,97	0,9	22	48,71	0,70
Москва 56	87,90	0,95	110,8	11	10,16	5,30
МосковОбл-8	91,94	0,93	21,3	12	13,34	3,01
Москва 45	97,50	0,85	97,5	2	9,28	2,35
ЦентрТел-5	99,30	0,80	61,7	3	10,11	1,28
СЗТлк-4	97,98	0,73	58,8	2	9,88	1,26
СибТлк-7	99,75	0,65	1,2	10	10,28	0,84
МосковОбл-7	83,71	0,56	16,2	15	13,30	3,74
Виктория-2	98,29	0,54	0,8	6	18,12	0,24
Метар-1	86,00	0,49	1,2	5	53,17	0,54
Соллерс-2	93,47	0,47	0,8	5	18,67	0,68
Система-1	103,88	0,46	63,4	16	8,50	0,32
Москва 50	98,50	0,45	61,6	7	8,98	1,92
РЖД-8	99,33	0,33	0,7	3	8,67	1,54
ЦУН-2	97,29	0,29	3,4	3	26,03	0,16
РенКап-3	102,58	0,28	0,3	6	21,02	0,54
ВБД-3	104,00	0,27	46,8	2	9,99	0,78
ОФЗ 25064	107,11	0,20	166,1	9	8,65	1,96

Лидеры падения

Выпуск	Цена, %	Изм. цены, б.п.	Об. торг., млн руб.	Кол-во сделок	Эф. дох. % год.	Дюр., лет
Терна-2	88,97	-11,03	19,4	4	1,00	1,98
РосСелхз-7	100,34	-2,86	0,6	2	7,60	0,57
Патэрсон	91,39	-1,61	1,3	20	183,88	0,04
СамарОбл-5	94,02	-1,48	1,9	2	13,44	1,81
Пеноплекс-2	74,00	-0,97	0,4	7	-	0,07
ТомскАдм 2	101,45	-0,93	60,9	3	17,39	1,78
Х5	97,16	-0,86	155,7	6	10,64	0,64
МарийНПЗ-2	100,00	-0,70	0,3	11	20,18	0,09
ОФЗ 25061	99,20	-0,68	0,5	3	7,68	0,48
МосковОбл-5	99,53	-0,46	1,3	8	10,47	0,36
Дикси	90,00	-0,36	2,7	3	18,62	1,28
ЮТК-4	100,14	-0,35	2,5	9	8,63	0,08
УралсибЛКЗ	100,75	-0,25	5,0	2	17,02	0,76
Мечел-2	97,76	-0,23	36,8	17	12,84	0,58
МеталлСрв	96,03	-0,22	0,6	11	24,46	0,51
ЛСР-2	98,79	-0,21	0,1	2	20,39	0,21
МБРР-3	102,48	-0,17	9,2	4	12,62	0,91
ПромСвБнк-5	102,99	-0,16	17,9	5	9,74	0,49
Соллерс-1	99,04	-0,15	0,0	2	13,28	0,18
МосковОбл-6	94,52	-0,15	0,1	2	13,73	1,38
ВТБ-6	102,81	-0,15	1,6	2	9,27	0,65
ЕБРР-2	100,66	-0,14	0,1	5	5,30	-
Возрожд-1	99,58	-0,11	0,0	5	9,75	0,29
Москва 59	101,15	-0,11	63,6	5	7,29	0,34
ЛСР-Инв-1	99,05	-0,08	1,0	3	19,55	0,07



Атлас рынка государственных и муниципальных облигаций

ОФЗ

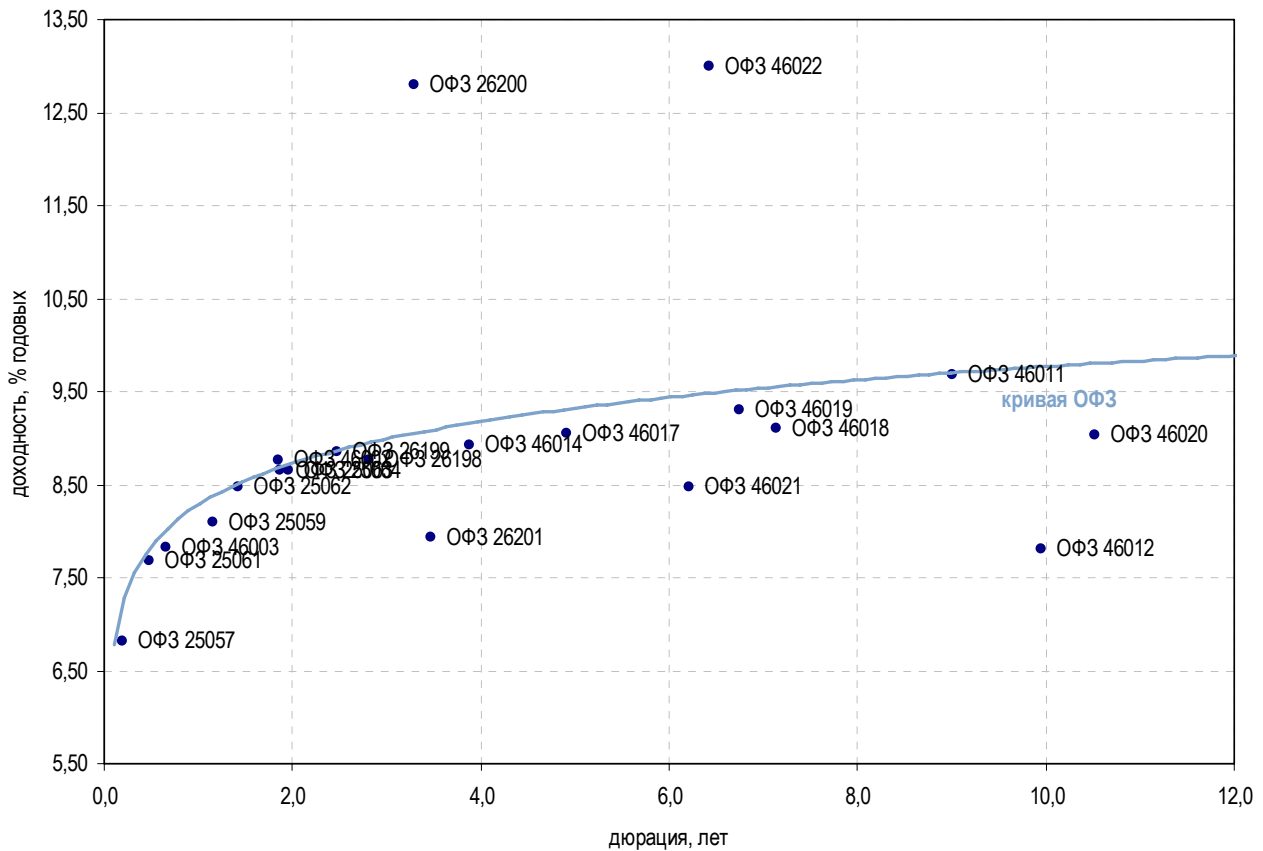

Выпуск	Купон, %	Оферта	Погашение	Цена, %	Изм. цены, б.п.	Объем торгов, руб.	Эф. дох-ть, % год.	Дюрация, лет	Спрэд к крив. ОФЗ	Рейтинг ликвидн.	Изм. ликвидн.
Гособлигации											
ОФЗ 25057	7,40	-	20.01.2010	100,15	-0,05	24 045 203	6,82	0,19	-	81	0
ОФЗ 25061	5,80	-	05.05.2010	99,20	-0,68	481 135	7,68	0,48	-	61	5
ОФЗ 46003	10,00	-	14.07.2010	101,50	-	7 105 000	7,82	0,65	-	61	-3
ОФЗ 25059	6,10	-	19.01.2011	-	-	-	8,09	1,16	-	76	2
ОФЗ 25062	5,80	-	04.05.2011	96,64	-0,06	625 739 814	8,47	1,43	-	52	0
ОФЗ 25063	6,20	-	09.11.2011	96,00	-0,14	48 000 000	8,65	1,86	-	55	8
ОФЗ 25064	11,90	-	18.01.2012	107,11	0,20	166 055 355	8,65	1,96	-	-	-
ОФЗ 26199	6,10	-	11.07.2012	-	-	-	8,85	2,47	-	68	3
ОФЗ 46002	8,00	-	08.08.2012	-	-	-	8,76	1,85	-	74	10
ОФЗ 26198	6,00	-	02.11.2012	93,00	0,30	4 650 000	8,76	2,81	-	74	11
ОФЗ 26200	6,10	-	17.07.2013	-	-	-	12,80	3,29	-	36	12
ОФЗ 26201	6,55	-	16.10.2013	-	-	-	7,93	3,47	-	6	-3
ОФЗ 46017	8,00	-	03.08.2016	-	-	-	9,05	4,92	-	41	-3
ОФЗ 46021	7,00	-	08.08.2018	-	-	-	8,48	6,20	-	24	13
ОФЗ 46014	8,00	-	29.08.2018	95,00	0,10	4 750 000	8,93	3,88	-	37	-1
ОФЗ 48001	10,50	-	31.10.2018	-	-	-	12,55	-	-	33	17
ОФЗ 46005	-	-	09.01.2019	-	-	-	10,03	14,40	-	24	9
ОФЗ 46019	-	-	20.03.2019	-	-	-	9,30	6,75	-	15	-
ОФЗ 46018	8,50	-	24.11.2021	88,89	0,09	999 999	9,11	7,15	-	50	-1
ОФЗ 46022	7,50	-	19.07.2023	-	-	-	12,99	6,43	-	5	-1
ОФЗ 46011	-	-	20.08.2025	-	-	-	9,68	9,00	-	15	-1
ОФЗ 46010	-	-	17.05.2028	-	-	-	8,30	-	-	15	-
ОФЗ 46012	1,95	-	05.09.2029	-	-	-	7,81	9,95	-	15	-
ОФЗ 46020	6,90	-	06.02.2036	-	-	-	9,03	10,53	-	66	-2

* - рейтинг ликвидности рассчитывается на основе еженедельных данных

Источник: ММВБ; Оценка: Велес Капитал



Субфедеральные и муниципальные облигации

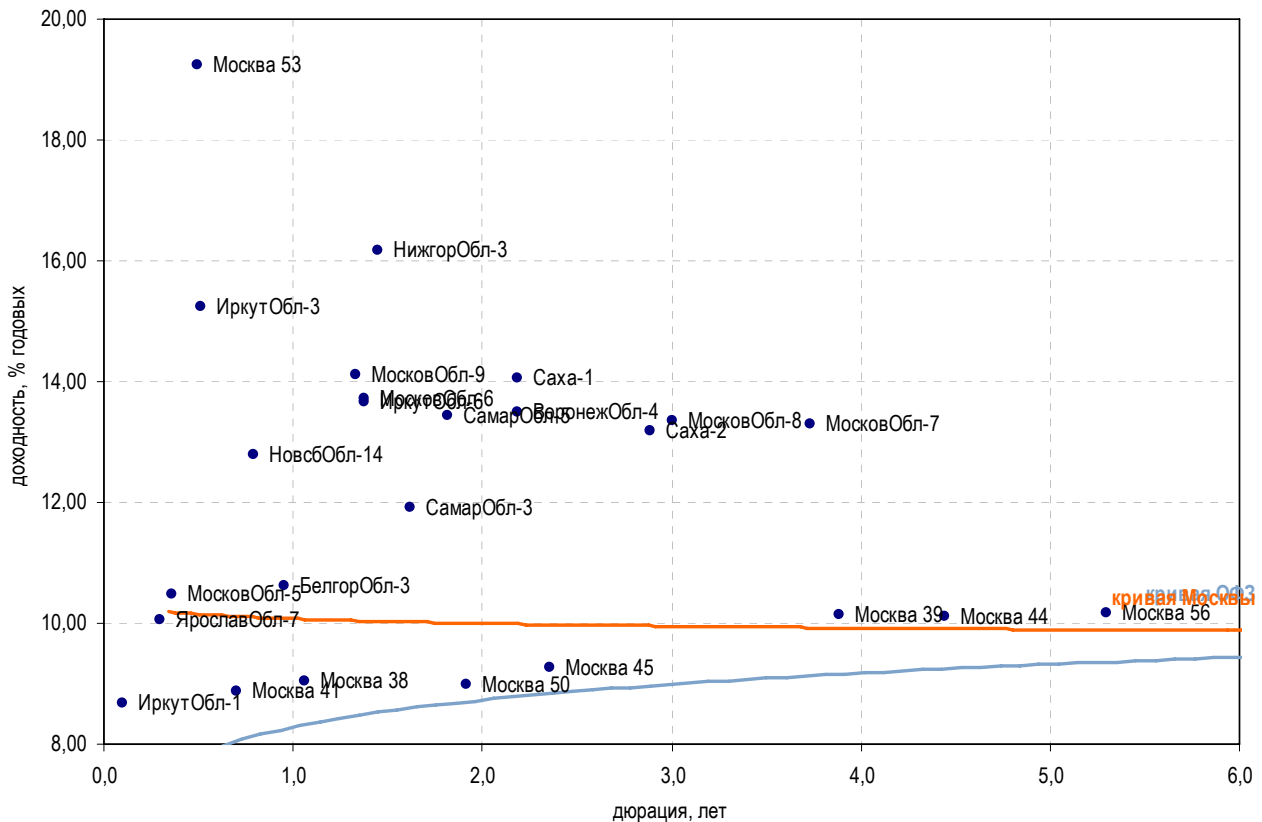

Выпуск	Купон, %	Оферта	Погашение	Цена, %	Изм. цены, б.п.	Объем торгов, руб.	Эф. дох-ть, % год.	Дюрация, лет	Спрэд к крив. РФЗ	Рейтинг ликвидн.	Изм. ликвидн.
Москва											
Москва 59	10,00	-	15.03.2010	101,75	-0,11	63 608 850	7,29	0,34	-	91	0
Москва 41	8,00	-	30.07.2010	-	-	-	8,88	0,70	-	4	-
Москва 38	10,00	-	26.12.2010	-	-	-	9,04	1,06	-	32	4
Москва 50	8,00	-	18.12.2011	98,50	0,45	61 620 316	8,98	1,92	-	27	7
Москва 45	8,00	-	27.06.2012	97,50	0,85	97 500 975	9,28	2,35	-	84	6
Москва 53	8,00	-	01.09.2013	-	-	-	19,25	0,49	-	11	-
Москва 39	8,00	-	21.07.2014	91,62	-0,27	1 832	10,14	3,88	-	23	-2
Москва 44	8,00	-	24.06.2015	-	-	-	10,12	4,45	-	66	3
Москва 56	8,00	-	22.09.2016	87,90	0,95	110 777 928	10,16	5,30	-	15	-
Регионы											
БелгорОбл-3	8,38	-	10.11.2010	-	-	-	10,62	0,95	-	24	7
ВоронежОбл-4	9,00	-	25.06.2012	-	-	-	13,50	2,19	-	11	11
ИркутОбл-1	8,00	-	17.12.2009	99,95	-	6 496 750	8,69	0,10	-	3	-
ИркутОбл-3	6,75	-	24.11.2010	-	-	-	15,25	0,51	-	2	-2
ИркутОбл-6	9,20	-	22.11.2012	-	-	-	13,65	1,37	-	62	0
МосковОбл-5	10,00	-	30.03.2010	99,53	-0,46	1 336 157	10,47	0,36	-	21	-7
МосковОбл-6	9,00	-	19.04.2011	94,52	-0,15	116 265	13,73	1,38	-	42	-3
МосковОбл-7	8,00	-	16.04.2014	83,71	0,56	16 236 310	13,30	3,74	-	41	-3
МосковОбл-8	9,00	-	11.06.2013	91,94	0,93	21 286 444	13,34	3,01	-	91	2
МосковОбл-9	18,10	-	15.03.2012	-	-	-	14,10	1,33	-	18	-
НижгорОбл-3	7,95	-	20.10.2011	-	-	-	16,16	1,45	-	3	-
НовсбОбл-14	8,14	-	24.12.2010	-	-	-	12,79	0,80	-	1	-1
СамарОбл-3	7,60	-	11.08.2011	-	-	-	11,91	1,62	-	12	5
СамарОбл-5	9,30	-	19.12.2013	94,02	-1,48	1 880 411	13,44	1,81	-	38	6
Саха-1	7,95	-	11.04.2013	-	-	-	14,07	2,18	-	8	0
Саха-2	7,80	-	17.04.2014	-	-	-	13,19	2,89	-	13	-11
ЯрославОбл-7	6,75	-	30.03.2010	99,10	-0,02	17 660 516	10,07	0,30	-	13	-1

* - рейтинг ликвидности рассчитывается на основе ежедневных данных

Источник: ММББ; Оценка: Велес Капитал



Атлас рынка корпоративных облигаций

Нефть и газ

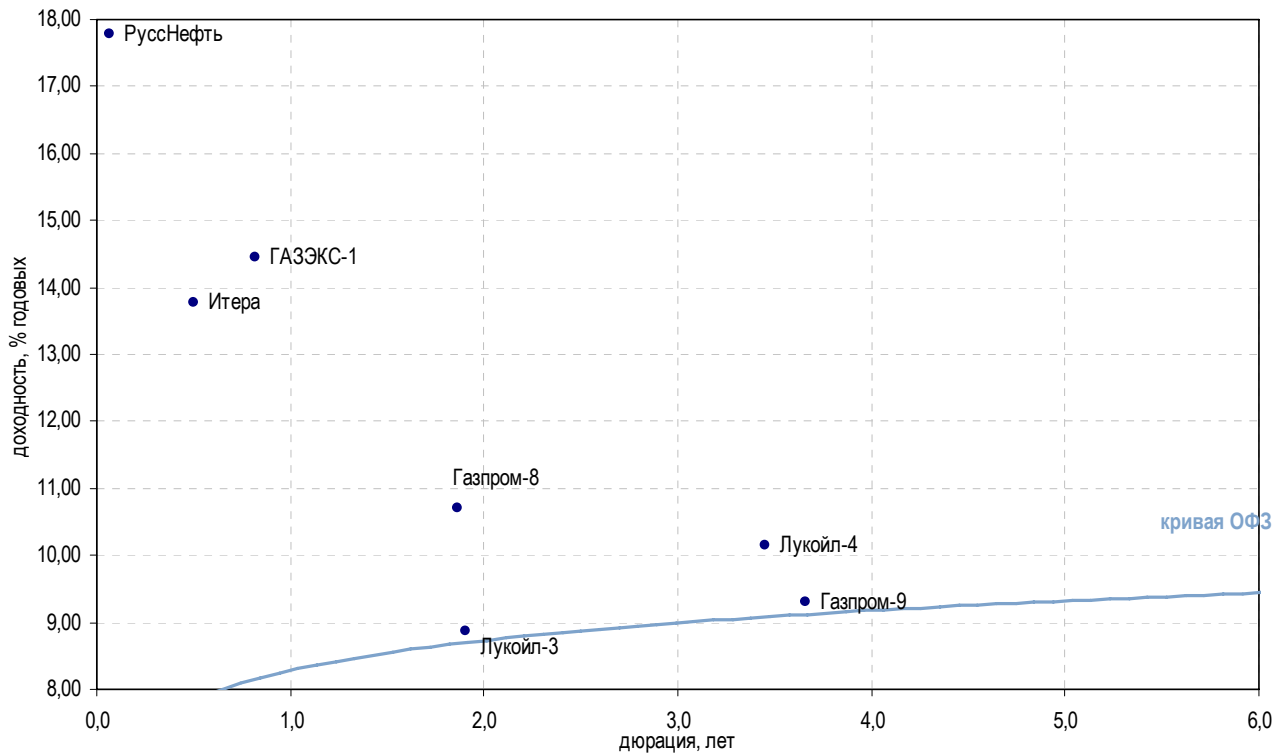

Выпуск	Купон, %	Оферта	Погашение	Цена, %	Изм. цены, б.п.	Объем торгов, руб.	Эф. дох-ть, % год.	Дюрация, лет	Спрэд к крив. ОФЗ	Рейтинг ликвидн.	Изм. ликвидн.
Добыча											
Газпром-4	8,22	-	10.02.2010	100,32	-	64 260 974	6,94	0,24	-	79	0
Газпром-8	7,00	-	27.10.2011	-	-	-	10,71	1,86	10,08	6	1
Газпром-9	7,23	-	12.02.2014	93,50	-1,63	196 350	9,30	3,66	-	8	2
Итера	18,90	25.05.2010	20.11.2012	-	-	-	13,78	0,50	334,10	15	1
Лукойл-2	7,25	-	17.11.2009	100,07	-0,02	130 947 551	4,86	0,02	-	19	1
Лукойл-3	7,10	-	08.12.2011	-	-	-	8,88	1,91	-	14	3
Лукойл-4	7,40	-	05.12.2013	91,75	1,65	313 785	10,15	3,45	-	31	2
РуссНефть	12,00	11.12.2009	10.12.2010	-	-	-	17,79	0,06	761,39	8	-
Прочее											
ГАЗЭКС-1	14,00	-	16.12.2010	-	-	-	14,45	0,82	394,63	10	6
Сахатрнг-1	12,50	-	02.12.2009	-	-	-	80,87	0,04	7 077,38	0	-

* - рейтинг ликвидности рассчитывается на основе еженедельных данных

Источник: ММВБ; Оценка: Велес Капитал



Электроэнергетика

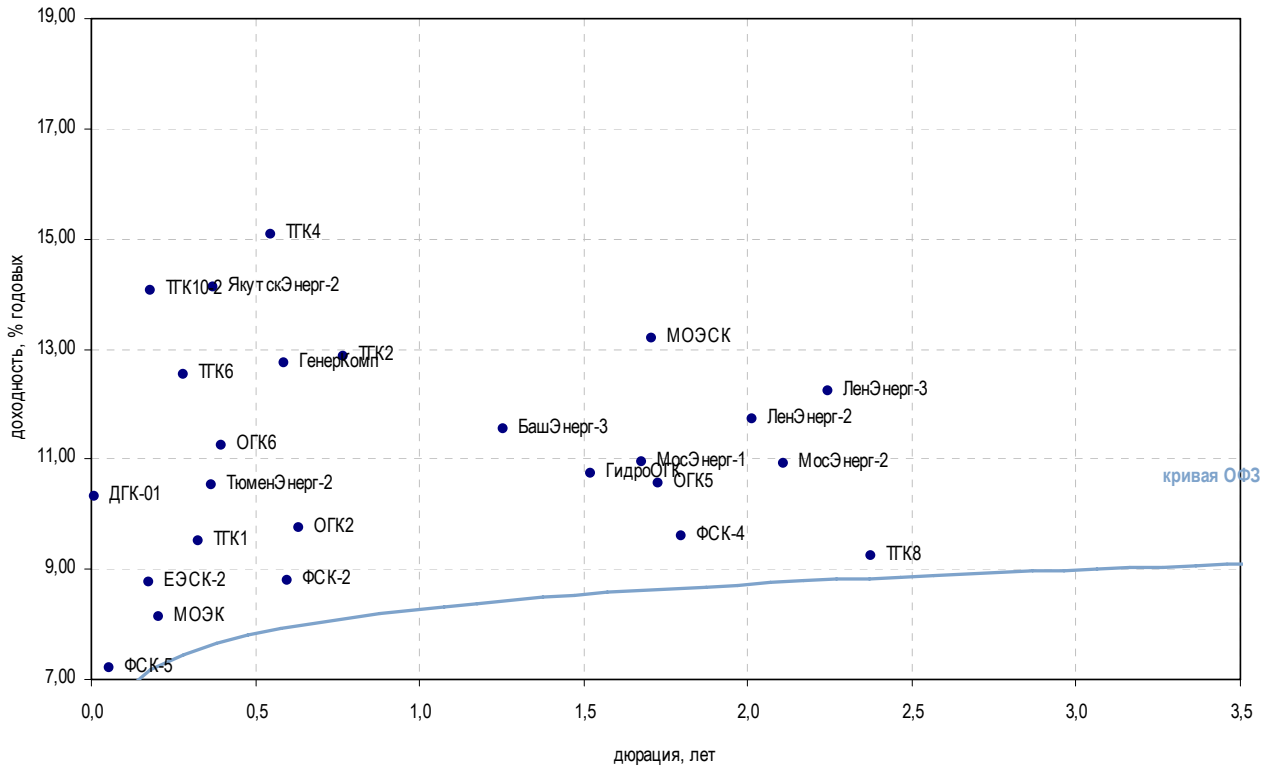

Выпуск	Купон, %	Оферта	Погашение	Цена, %	Изм. цены, б.п.	Объем торгов, руб.	Эф. дох-ть, % год.	Дюрация, лет	Спрэд к крив. РФЗ	Рейтинг ликвидн.	Изм. ликвидн.	
Генерирующие компании												
ГенерКомп	12,00	22.06.2010	21.06.2011	-	-	-	12,76	0,59	229,96	2	-	
ГидроОГК	8,10	-	29.06.2011	▲	96,50	0,05	9 671 436	10,73	14,69	57	3	
ДГК-01	10,50	17.12.2009	08.03.2013	-	-	-	10,33	0,01	38,32	70	-6	
МосЭнерг-1	12,50	-	13.09.2011	-	-	-	10,94	1,68	34,43	18	4	
МосЭнерг-2	7,65	23.02.2012	18.02.2016	-	94,00	-	1 880 000	10,93	2,11	30,48	24	11
ОГК2	7,70	-	07.07.2010	▲	98,84	0,09	3 481 993	9,75	0,63	-	40	-5
ОГК3	7,75	11.12.2009	09.12.2011	-	-	-	-	0,02	-	2	-	
ОГК5	12,25	-	29.09.2011	-	-	-	10,55	1,72	-	22	4	
ОГК6	7,55	22.04.2010	19.04.2012	-	-	-	11,24	0,40	83,06	25	-21	
ТПК1	7,75	16.03.2010	11.03.2014	▲	99,45	0,41	687 200	9,52	0,33	-	10	0
ТПК10-1	7,60	-	17.06.2010	-	-	-	19,22	0,58	876,07	45	-5	
ТПК10-2	9,75	10.02.2010	06.02.2013	-	-	-	14,05	0,18	374,24	7	2	
ТПК2	18,00	31.08.2010	30.08.2011	▲	104,09	0,14	437 178	12,88	0,77	238,51	17	13
ТПК4	7,60	03.06.2010	31.05.2012	-	-	-	15,07	0,55	461,91	13	3	
ТПК6	12,00	23.02.2010	21.02.2012	▲	100,00	0,15	200 002 998	12,53	0,28	216,40	53	-
ТПК8	8,00	-	10.05.2012	-	-	-	9,24	2,38	-	2	-	
Вертикально-интегрированные компании												
БашЭнерг-3	8,30	-	09.03.2011	-	-	-	11,54	1,25	98,17	43	39	
ИркЭнерго-1	13,75	03.12.2009	28.11.2013	-	-	-	21,92	4,06	1 121,03	12	-5	
ЯкутскЭнерг-2	17,00	11.03.2010	09.03.2012	-	-	-	14,13	0,37	372,94	33	31	
Сетевые компании												
ЕЭСК-2	8,74	08.04.2010	05.04.2012	-	-	-	8,76	0,17	-	8	-3	
ЛенЭнерг-2	8,54	-	27.01.2012	▲	94,50	1,65	2 846 340	11,72	2,01	110,06	22	4
ЛенЭнерг-3	8,02	-	18.04.2012	-	-	-	12,23	2,24	159,66	20	2	
МОЭСК	8,05	-	06.09.2011	-	-	-	13,19	1,71	259,20	8	-1	
ТюменЭнерг-2	7,70	01.04.2010	29.03.2012	-	99,00	-	34 208 460	10,54	0,37	13,97	33	-5
ФСК-2	8,25	-	22.06.2010	-	-	-	8,81	0,60	-	13	2	
ФСК-4	7,30	-	06.10.2011	-	-	-	9,61	1,80	-	15	2	
ФСК-5	7,20	-	01.12.2009	-	-	-	7,21	0,06	-	24	9	
Прочее												
МОЭК	18,00	28.01.2010	25.07.2013	▼	102,25	-0,04	1 110 392	8,14	0,21	-	12	-3

* - рейтинг ликвидности рассчитывается на основе еженедельных данных

Источник: ММВБ; Оценка: Велес Капитал



СВЯЗЬ

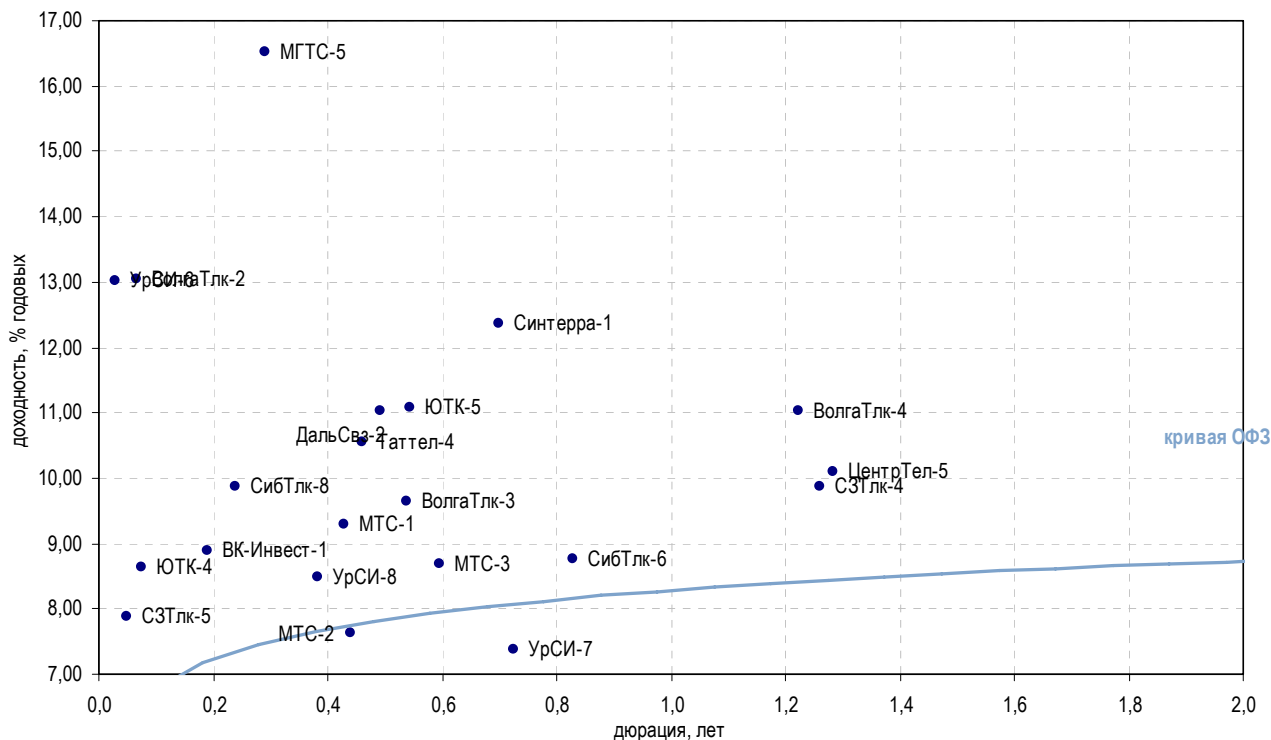

Выпуск	Купон, %	Оферта	Погашение	Цена, %	Изм. цены, б.п.	Объем торгов, руб.	Эф. дох-ть, % год.	Дюрация, лет	Спрэд к крив. РФЗ	Рейтинг ликвидн.	Изм. ликвидн.	
Традиционные операторы связи												
ВолгаТлк-2	13,00	01.12.2009	30.11.2010	-	-	-	13,04	0,06	286,39	5	1	
ВолгаТлк-3	8,50	-	30.11.2010	-	-	-	9,64	0,54	-	5	-	
ВолгаТлк-4	12,00	08.03.2011	03.09.2013	-	-	-	11,04	1,22	48,51	6	1	
ДальСвз-2	8,85	02.06.2010	30.05.2012	-	-	-	11,03	0,49	59,28	5	-1	
МГТС-5	16,00	-	25.05.2010	-	-	-	16,53	0,29	616,08	3	2	
СЗТлк-3	8,60	-	24.02.2011	-	-	-	5,48	0,81	-	4	-	
СЗТлк-4	8,10	-	08.12.2011	▲	97,98	0,73	58 785 000	9,88	1,26	-	14	0
СЗТлк-5	13,51	-	21.05.2013	-	-	-	7,88	0,05	-	26	-4	
СибТлк-6	9,75	-	16.09.2010	-	-	-	8,76	0,83	-	18	1	
СибТлк-8	9,75	11.02.2010	08.08.2013	-	-	-	9,87	0,24	-	13	2	
Таттел-4	16,00	06.05.2010	01.11.2012	-	-	-	10,54	0,46	11,15	9	5	
УрСИ-6	13,00	19.11.2009	17.11.2011	-	-	-	13,01	0,03	293,37	55	1	
УрСИ-7	16,00	19.03.2010	13.03.2012	-	103,00	-	1 874 600	7,37	0,73	-	61	0
УрСИ-8	9,60	07.04.2010	02.04.2013	-	-	-	8,49	0,38	-	23	4	
ЦентрТел-5	9,30	-	30.08.2011	▲	99,30	0,80	61 669 576	10,11	1,28	-	3	1
ЮТК-4	10,00	-	09.12.2009	▼	100,14	-0,35	2 509 008	8,63	0,08	-	33	-2
ЮТК-5	7,55	02.06.2010	30.05.2012	-	-	-	11,07	0,54	61,98	66	2	
Сотовые операторы												
ВК-Инвест-1	9,05	22.01.2010	19.07.2013	▲	100,05	0,03	17 528 760	8,88	0,19	-	77	16
МТС-1	14,01	22.04.2010	17.10.2013	-	-	-	9,30	0,43	-	7	-	
МТС-2	14,01	27.04.2010	20.10.2015	-	-	-	7,62	0,44	-	7	-	
МТС-3	8,70	22.06.2010	12.06.2018	▲	100,10	0,90	1 001	8,69	0,60	-	76	-3
Альтернативные операторы												
Артел-2	13,75	12.04.2010	09.04.2012	-	-	-	14,09	9,57	326,95	-	-	
Радионет-2	-	-	23.03.2011	-	-	-	-	0,69	-	1	1	
Синтерра-1	17,50	05.08.2010	01.08.2013	▲	103,75	0,10	48 204 772	12,36	0,70	187,74	12	-1

* - рейтинг ликвидности рассчитывается на основе еженедельных данных

Источник: ММВБ, Оценка: Велес Капитал



Химия и нефтехимия

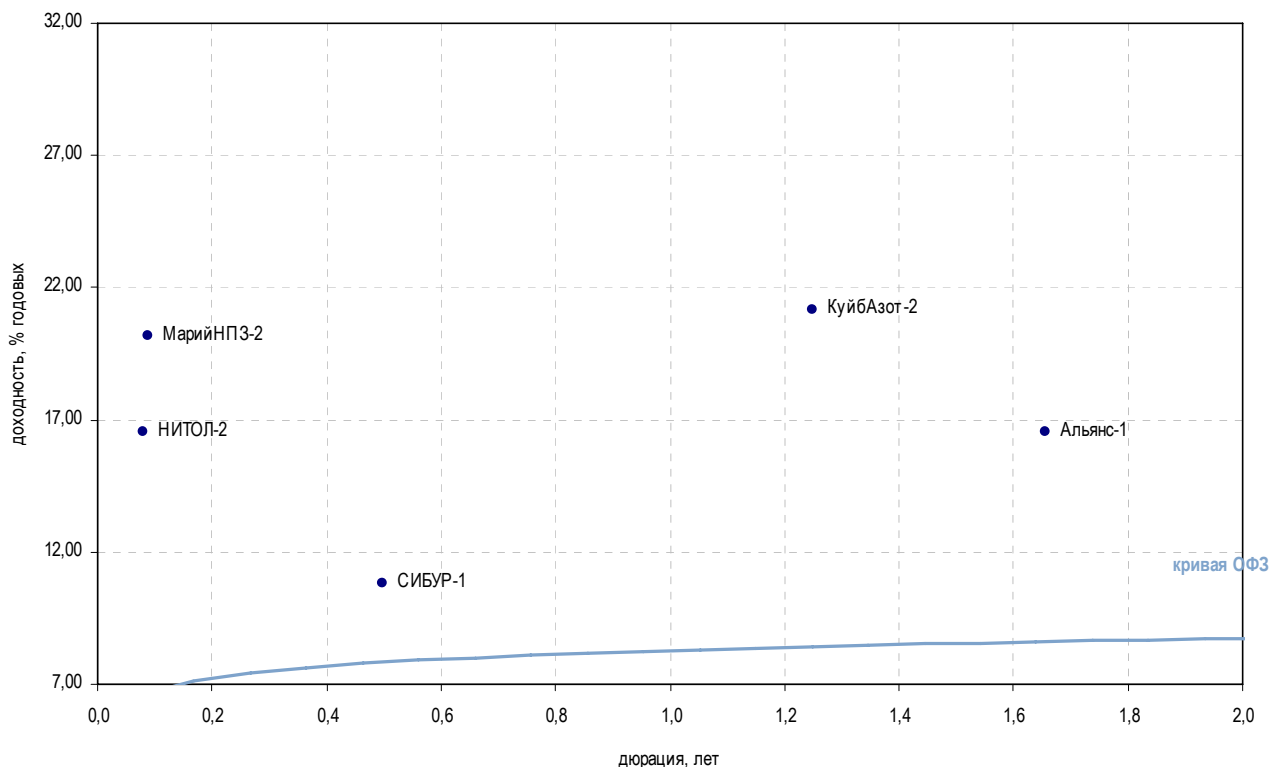

Выпуск	Купон, %	Оферта	Погашение	Цена, %	Изм. цены, б.п.	Объем торгов, руб.	Эф. дох-ть, % год.	Дюрация, лет	Спрэд к крив. ОФЗ	Рейтинг ликвидн.	Изм. ликвидн.
Нефтехимия											
МариинПЗ-2	20,00	17.12.2009	16.12.2010	▼ 100,00	-0,70	331 000	20,18	0,09	996,48	23	8
КуйбАзот-2	8,80	-	04.03.2011	▼ 87,30	-2,70	27 499 500	21,18	1,25	1 062,23	4	2
Альянс-1	14,00	-	14.09.2011	▲ 97,00	1,00	47 530	16,53	1,66	593,59	15	1
НКНХ-4	10,00	-	26.03.2012	-	-	-	25,86	2,11	1 523,46	5	-1
Минеральные удобрения											
ВМУ-1	16,00	-	22.12.2009	-	-	-	71,76	0,07	6 156,89	0	-
Прочее											
НИТОЛ-2	11,75	-	15.12.2009	-	-	-	16,53	0,08	632,87	72	-2
НЭФИС-2	19,00	-	16.12.2009	-	-	-	41,45	0,07	3 126,81	5	0
Полипласт-1	19,00	-	21.06.2011	-	-	-	52,95	1,35	4 238,22	8	-2
СИБУР-1	10,47	-	01.11.2012	-	-	-	10,83	0,50	39,07	0	-1
УХП	16,50	28.01.2010	21.01.2011	-	-	-	-	0,22	-	-	-

* - рейтинг ликвидности рассчитывается на основе еженедельных данных

Источник: ММВБ; Оценка: Велес Капитал



Транспорт

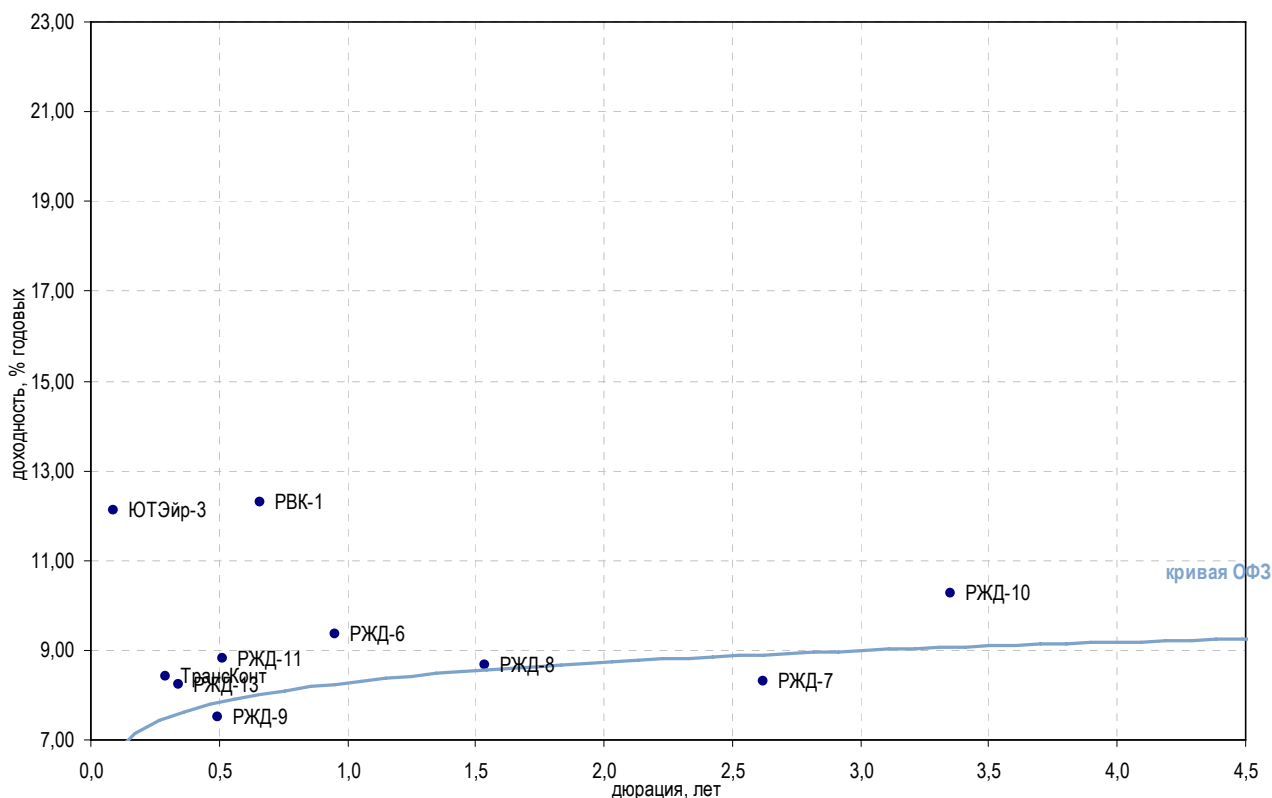

Выпуск	Купон, %	Оферта	Погашение	Цена, %	Изм. цены, б.п.	Объем торгов, руб.	Эф. дох-ть, % год.	Дюрация, лет	Спрэд к крив. РФЗ	Рейтинг ликвидн.	Изм. ликвидн.
Авиакомпании											
АК Сибирь-1	18,00	-	17.07.2012	-	-	-	28,98	1,99	1 836,23	70	8
КД Авиа-1	18,00	-	21.04.2010	-	-	-	-	0,20	-	12	5
ЭйрЮнионРРД	14,00	-	16.12.2010	-	-	-	-	0,82	-	10	4
ЮТЭйр-3	16,00	15.12.2009	14.12.2010	▲ 100,40	0,15	2 510 000	12,10	0,09	188,33	40	17
Остальные транспортные компании											
ДВТГ-1	14,50	-	03.08.2010	-	-	-	-	0,42	-	4	2
ДВТГ-2	14,50	22.07.2010	18.07.2013	-	-	-	-	0,40	-	7	1
Мособлгаз-1	12,00	-	17.05.2011	-	-	-	24,78	1,34	1 421,37	3	1
МособлгазФин-2	9,25	-	24.06.2012	-	-	-	23,19	1,45	1 261,32	14	1
МосТрАвт	12,80	22.12.2009	18.12.2012	-	-	-	163,11	0,20	15 279,20	4	-
РВК-1	19,00	22.07.2010	21.07.2011	▲ 104,60	0,10	1 046 000	12,28	0,66	180,52	17	3
РЖД-3	8,33	-	02.12.2009	▼ 100,10	-0,21	1 001 000	6,90	0,06	-	11	2
РЖД-6	7,35	-	10.11.2010	-	-	-	9,36	0,95	-	12	-1
РЖД-7	7,55	-	07.11.2012	▲ 98,15	5,64	282 680	8,29	2,62	-	11	1
РЖД-8	8,50	-	06.07.2011	▲ 99,33	0,33	691 344	8,67	1,54	-	75	0
РЖД-9	13,50	19.05.2010	13.11.2013	▲ 103,14	0,01	3 094 200	7,49	0,49	-	11	-
РЖД-10	15,00	-	06.03.2014	▲ 117,26	0,11	141 940 569	10,26	3,35	-	11	-
РЖД-11	13,50	26.05.2010	18.11.2015	▼ 102,55	-0,15	1 025 500	8,82	0,51	-	11	-
РЖД-13	13,88	08.09.2011	06.03.2014	-	-	-	8,22	0,34	-	11	-
ТрансКонт	16,50	02.03.2010	26.02.2013	-	-	-	8,41	0,29	-	67	4
Усть-Луга-1	9,90	-	11.02.2010	-	-	-	23,66	0,25	1 330,95	15	8

* - рейтинг ликвидности рассчитывается на основе еженедельных данных

Источник: ММВБ; Оценка: Велес Капитал



Торговля

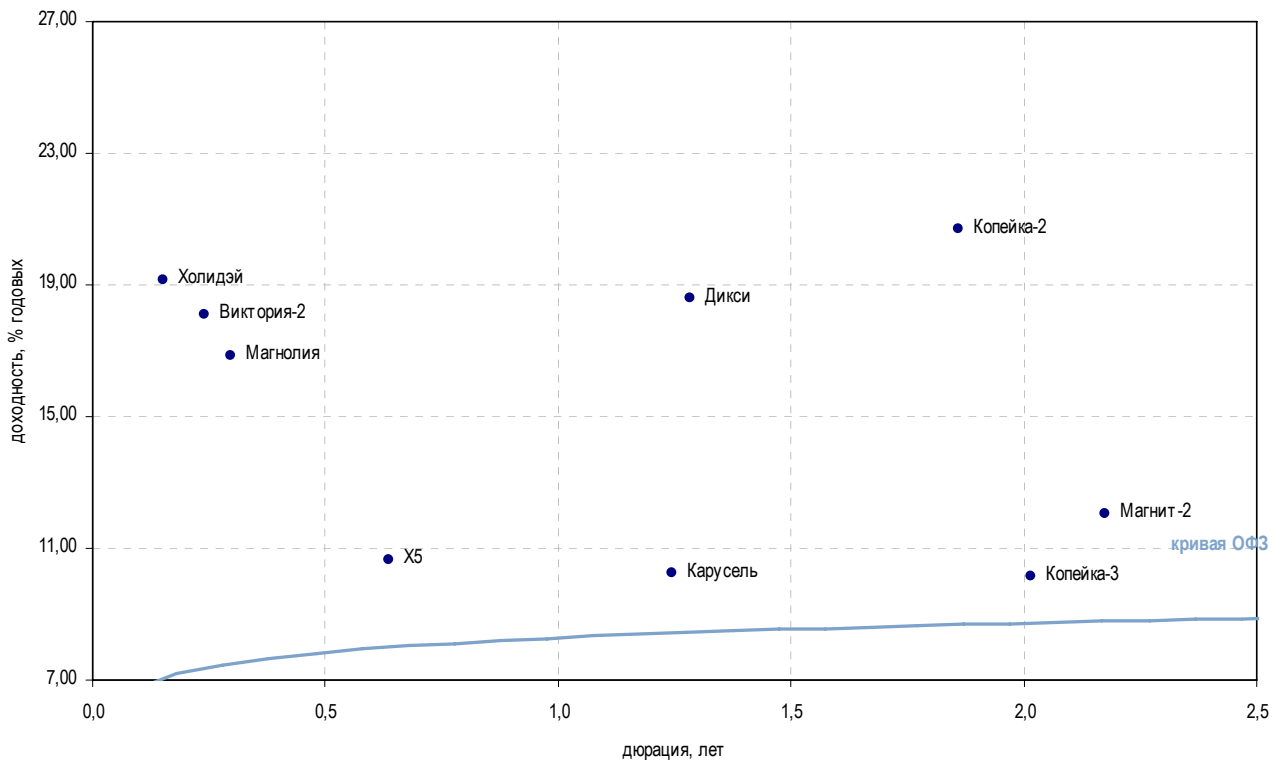

Выпуск	Купон, %	Оферта	Погашение	Цена, %	Изм. цены, б.п.	Объем торгов, руб.	Эф. дох-ть, % год.	Дюрация, лет	Спрэд к крив. ОФЗ	Рейтинг ликвидн.	Изм. ликвидн.	
Розничные сети												
Бахетле-1	16,00	18.11.2009	19.05.2010	-	-	-	-	0,00	-	1	-	
Вестер-1	15,25	11.02.2010	11.08.2011	-	-	-	-	0,07	-	2	0	
Виктория-2	10,89	-	16.02.2010	▲	98,29	0,54	809 890	18,12	0,24	777,47	21	3
Дикси	9,25	-	17.03.2011	▼	90,00	-0,36	2 700 000	18,62	1,28	805,89	18	2
X5	7,60	06.07.2010	01.07.2014	▼	97,16	-0,86	155 739 250	10,64	0,64	16,94	75	-3
Карусель	12,00	-	12.09.2013	-	-	-	-	10,23	1,24	-	2	-
Копейка-2	16,50	-	15.02.2012	-	-	-	-	20,69	1,86	1 008,08	50	18
Копейка-3	9,80	-	15.02.2012	-	-	-	-	10,16	2,01	-	3	-2
Магнит-2	8,20	-	23.03.2012	▼	92,83	-0,01	53 368 200	12,07	2,17	144,08	22	-13
Магнолия	19,00	-	22.07.2010	-	-	-	-	16,83	0,30	645,77	-	-
Марта-2	12,00	-	06.12.2009	-	-	-	-	0,63	-	-	-	-
Марта-3	-	-	02.08.2011	-	-	-	-	0,79	-	-	1	-
Мосмарт-1	0,01	14.10.2010	12.04.2012	-	-	-	-	1,06	0,47	-	2	-
НТС-1	15,00	-	26.04.2011	-	-	-	-	55,06	0,61	4 459,52	10	2
Патэрсон	12,50	-	17.12.2009	▼	91,39	-1,61	1 314 138	183,88	0,04	17 376,34	11	2
Провиант	14,30	16.12.2009	15.12.2010	-	-	-	-	13,70	0,01	376,55	2	-2
Пятерочка-1	11,45	-	12.05.2010	-	-	-	-	-	-	-	-	-
Пятерочка-2	9,30	-	14.12.2010	-	-	-	-	-	-	-	-	-
7Континент	7,80	18.05.2010	14.06.2012	-	-	-	-	0,29	-	-	42	5
Холидэй	13,00	-	01.04.2010	-	-	-	-	19,13	0,15	884,34	0	-

* - рейтинг ликвидности рассчитывается на основе еженедельных данных

Источник: ММВБ; Оценка: Велес Капитал



Торговля

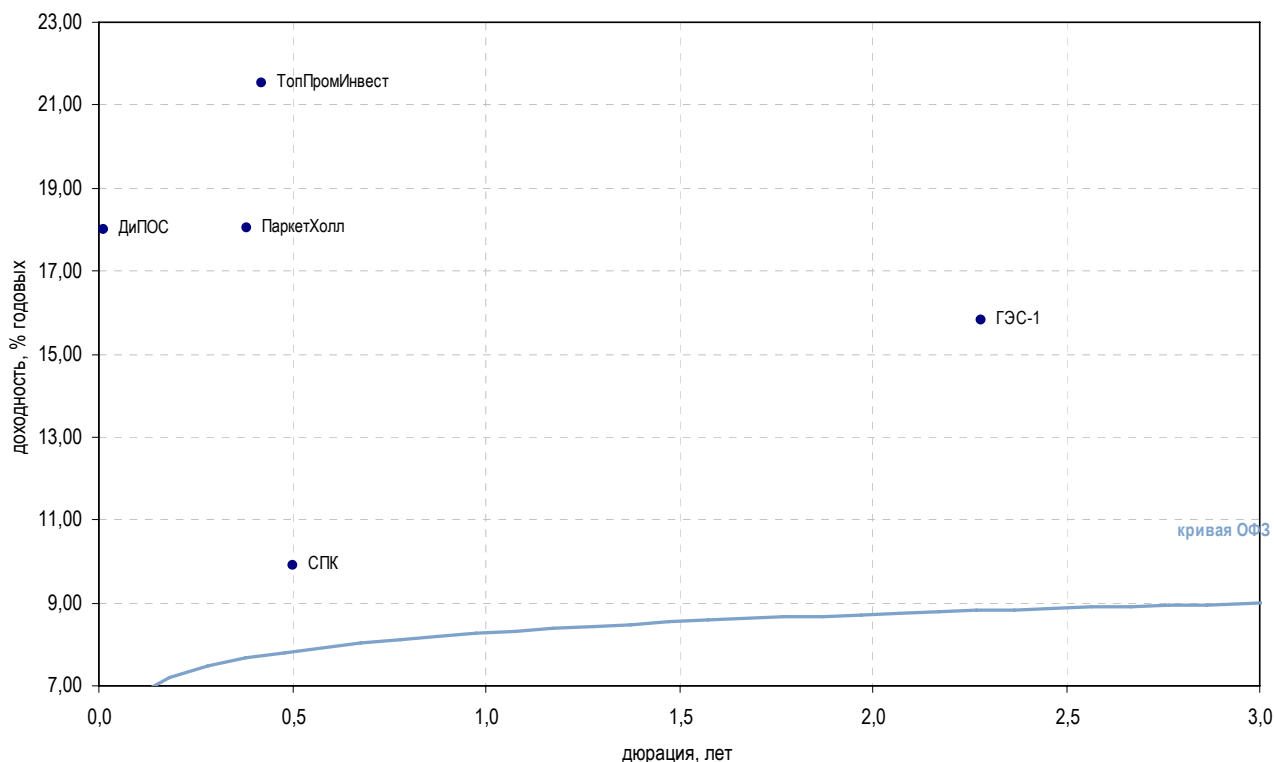

Выпуск	Купон, %	Оферта	Погашение	Цена, %	Изм. цены, б.п.	Объем торгов, руб.	Эф. дох-ть, % год.	Дюрация, лет	Спрэд к крив. ОФЗ	Рейтинг ликвидн.	Изм. ликвидн.
Торговля топливом и газом											
ГЭС-1	8,00	-	20.06.2012	-	-	-	15,83	2,28	519,45	7	4
КомплексФ	15,50	-	04.02.2010	-	-	-	-	0,23	-	7	2
РК-ГСС	-	-	09.08.2010	-	-	-	-	0,75	-	-	-
ТОАП-1	-	-	10.12.2009	-	-	-	-	0,01	-	16	3
ТопПромИнвест	20,00	-	16.04.2010	-	-	-	21,55	0,42	1 113,27	2	-
УфайлОП	13,00	-	15.04.2010	-	-	-	-	0,33	-	2	1
Торговля мясом											
БелФрегат-1	20,00	-	17.12.2009	-	-	-	-	0,02	-	8	2
Митлэнд-1	13,50	-	16.02.2010	-	-	-	-	0,12	-	-	-1
РубежПлюс	20,00	-	01.06.2010	-	-	-	25,27	0,19	1 495,75	-	-
Торговля металлом											
ДипОС	13,50	22.12.2009	19.06.2012	-	-	-	17,99	0,01	801,21	1	-
Инпром-2	13,00	-	15.07.2010	-	-	-	53,15	0,63	4 268,11	4	-
Инпром-3	13,00	18.11.2009	18.05.2011	-	-	-	-	0,00	-	8	-4
МеталлСрв	12,00	26.05.2010	23.05.2012	▼	96,03	-0,22	604 970	24,46	1 401,72	25	2
СПК	14,00	-	25.05.2010	-	-	-	9,89	0,50	-	2	-1
Продажа строительного-отделочных материалов											
Домоцентр	20,00	-	01.06.2010	-	-	-	131,12	0,50	12 068,10	1	-
Искрасофт-2	13,30	-	02.03.2010	-	-	-	-	0,13	-	2	-2
Лаверна	4,00	-	08.04.2010	-	-	-	3,79	0,40	-	1	1
ПаркетХолл	13,10	-	01.04.2010	-	-	-	18,03	0,38	762,42	-	-

* - рейтинг ликвидности рассчитывается на основе еженедельных данных

Источник: ММВБ; Оценка: Велес Капитал



Торговля

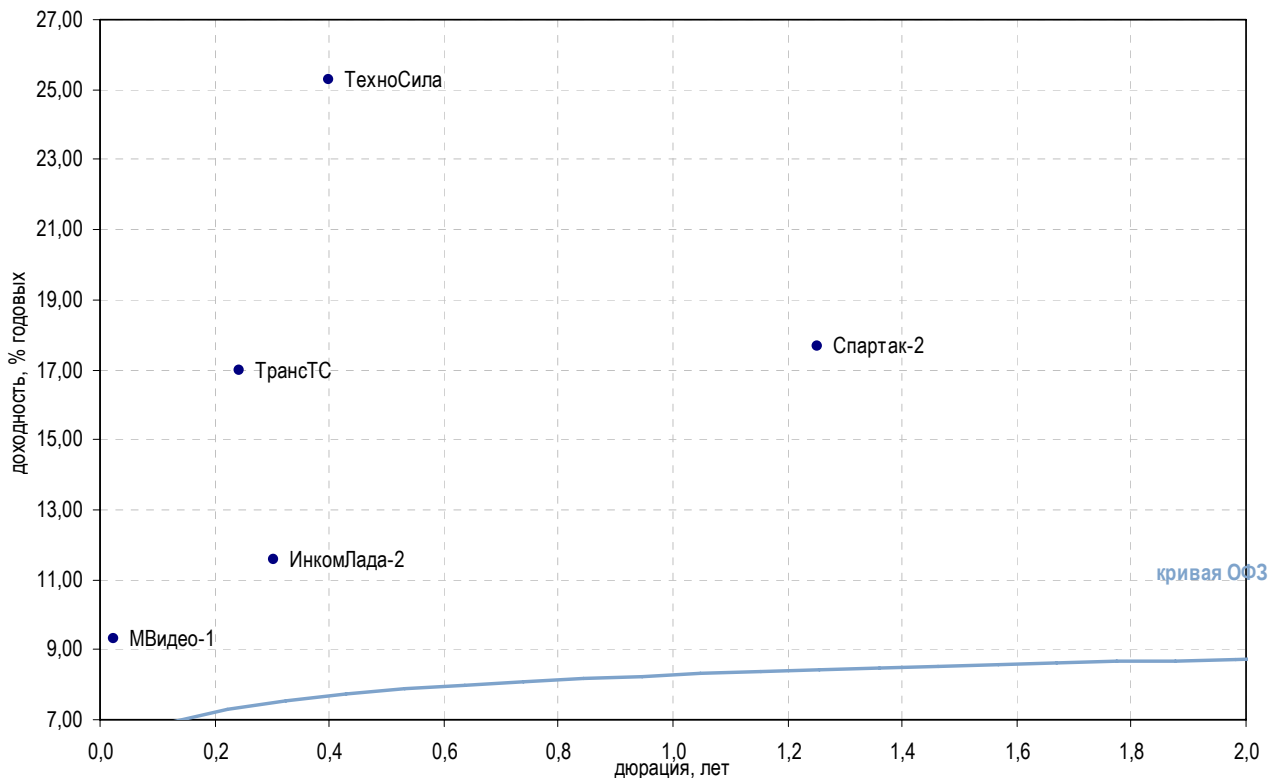

Выпуск	Купон, %	Оферта	Погашение	Цена, %	Изм. цены, б.п.	Объем торгов, руб.	Эф. дох-ть, % год.	Дюрация, лет	Спрэд к крив. ОФЗ	Рейтинг ликвидн.	Изм. ликвидн.	
Автомобильные торговые дома												
Автомир-2	0,10	23.12.2009	23.06.2010	-	-	-	2,22	0,12	-	1	-	
ВехайИнвест	14,00	-	02.03.2010	▲	55,00	28 600	-	0,12	-	2	-1	
ВиватФинанс	12,10	-	20.04.2010	-	-	-	-	0,33	-	-	-	
ИнкомЛада-2	12,50	-	12.02.2010	-	-	-	11,56	0,30	118,56	30	2	
ИнкомЛада-3	11,00	-	10.06.2011	-	-	-	-	0,58	-	26	5	
ТрансТС	16,00	09.02.2010	17.08.2010	-	-	-	16,97	0,24	662,42	-	-	
Торговые сети бытовой техники, электроники и мобильных телефонов												
МВидео-1	12,50	-	18.11.2009	-	-	-	9,33	0,02	-	1	-	
ТехноСила	24,00	27.05.2010	26.05.2011	-	-	-	25,27	0,40	1 485,96	2	-1	
ШансКап-1	-	-	22.06.2011	-	-	-	-	1,62	-	-	-	
Торговля косметикой												
Алькор-1	9,55	-	08.12.2009	▼	96,50	-1,10	96 500	61,97	0,05	5 182,77	1	-
Торговля товарами для детей												
БананаМ-2	11,50	-	12.08.2010	-	-	-	-	0,01	-	25	2	
ДетскМир	8,50	-	26.05.2015	-	-	-	16,99	4,12	627,84	26	9	
Прочие торговые компании												
Адамант-2	16,00	-	20.05.2010	-	-	-	-	0,50	-	2	-	
АлмГрэйс	19,00	10.06.2010	07.06.2012	-	-	-	1,92	0,54	-	1	1	
ЛБРИнтер	14,50	-	26.11.2009	-	-	-	230,21	0,00	22 048,33	-	-	
Миннеско-1	13,75	-	10.12.2009	-	-	-	-	0,95	-	-	-	
Пивдом	1,00	-	22.04.2010	-	100,00	500 000	1,00	0,46	-	-	-	
Спартак-2	17,00	-	22.03.2011	-	-	-	17,67	1,25	711,21	2	-1	
Спортмастер	17,00	20.11.2009	21.05.2010	-	-	-	19,89	0,00	1 025,28	2	-	
ТопКнига-2	20,00	10.12.2009	09.12.2010	-	-	-	46,80	0,01	3 691,16	13	0	

* - рейтинг ликвидности рассчитывается на основе еженедельных данных

Источник: ММББ; Оценка: Велес Капитал



Машиностроение

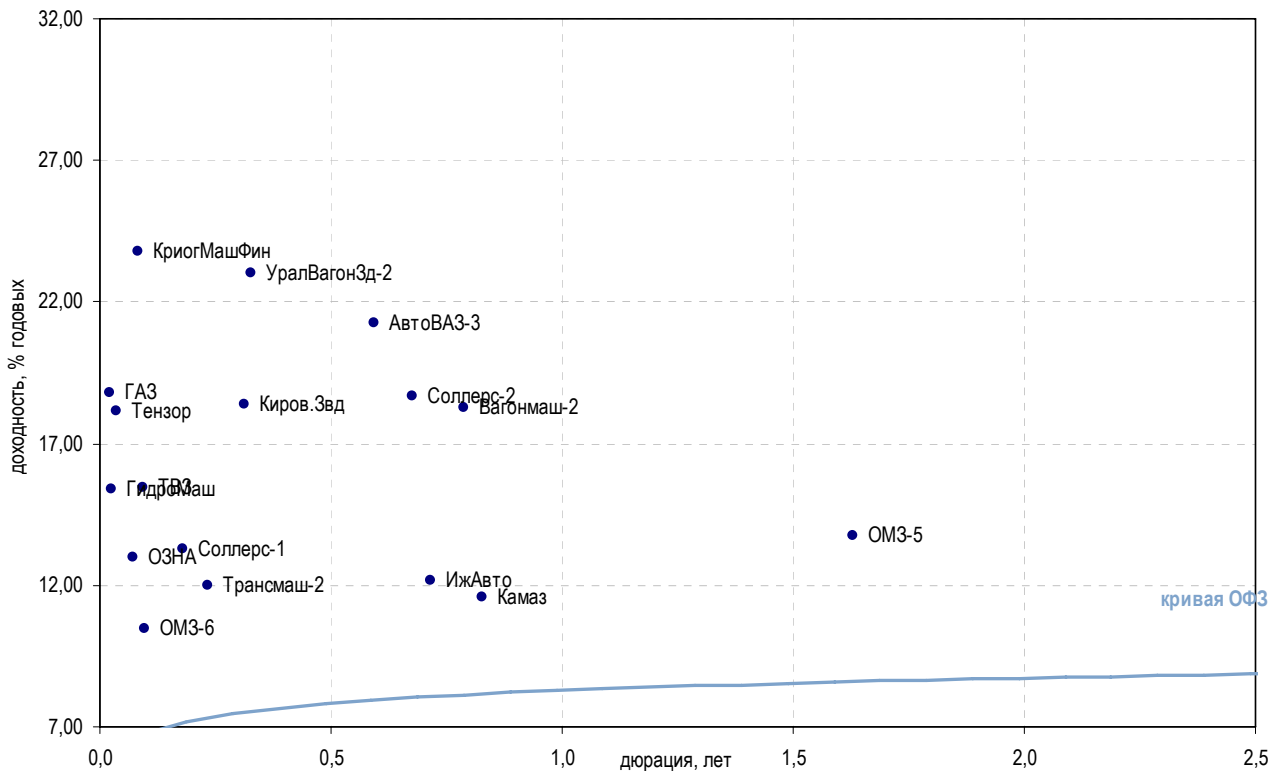

Выпуск	Купон, %	Оферта	Погашение	Цена, %	Изм. цены, б.п.	Объем торгов, руб.	Эф. дох-ть, % год.	Дюрация, лет	Спрэд к крив. ОФЗ	Рейтинг ликвидн.	Изм. ликвидн.
Автомобилестроение											
АвтоВАЗ-3	9,60	-	22.06.2010	-	-	-	21,25	0,59	1 078,87	5	2
АвтоВАЗ-4	18,50	25.05.2010	20.05.2014	-	-	-	-	0,50	-	3	-
ГАЗ	18,00	15.12.2009	08.02.2011	-	-	-	18,77	0,02	873,37	34	0
ИжАвто	18,00	-	09.06.2011	-	-	-	12,15	0,72	166,43	5	-58
Камаз	11,25	-	17.09.2010	-	-	-	11,59	0,83	108,54	0	-
Соллерс-1	8,00	-	21.01.2010	▼	99,04	-0,15	10 894	13,28	297,17	3	-1
Соллерс-2	7,70	21.07.2010	17.07.2013	▲	93,47	0,47	841 255	18,67	819,14	22	-2
Транспортное машиностроение											
Вагонмаш-2	15,50	-	15.12.2010	▲	98,00	8,00	8 482 880	18,28	778,16	24	1
ТВЗ	15,50	18.12.2009	18.06.2010	-	-	-	15,43	0,09	520,63	14	2
Трансмаш-2	17,00	11.02.2010	10.02.2011	-	-	-	12,00	0,23	165,85	5	-1
УралВагонЗд-2	18,00	31.03.2010	05.10.2010	-	-	-	23,04	0,33	1 265,53	6	-
Тракторостроение											
Киров.Звд	14,90	-	24.03.2010	-	-	-	18,36	0,31	798,10	1	-
ПромТрактор-2	0,01	-	18.10.2011	-	-	-	-	1,94	-	12	-1
ПромТрактор-3	18,00	27.01.2010	24.07.2013	-	-	-	58,38	0,05	4 823,27	19	2
Тяжелое машиностроение											
ОМЗ-5	13,00	-	30.08.2011	-	-	-	13,73	1,63	313,78	6	-2
ОМЗ-6	10,25	04.12.2009	31.05.2013	-	-	-	10,49	0,10	26,37	9	8
ЭМАльянс	18,00	09.07.2010	08.07.2011	-	-	-	51,90	0,62	4 143,23	1	-
Остальные компании близкие к отрасли машиностроения											
ГидроМаш	9,90	-	24.11.2009	-	-	-	15,39	0,02	533,72	4	2
КриогМашФин	13,00	-	15.12.2009	▲	98,99	0,01	30 679 971	23,77	1 356,55	11	1
ОЗНА	10,50	-	08.12.2009	-	-	-	12,99	0,07	280,25	-	-
ПТПА-1	14,50	-	11.11.2009	-	-	-	15,23	0,00	538,50	1	-
Тензор	14,50	-	17.11.2009	-	-	-	18,13	0,04	803,38	6	1

* - рейтинг ликвидности рассчитывается на основе еженедельных данных

Источник: ММВБ; Оценка: Велес Капитал



Машиностроение

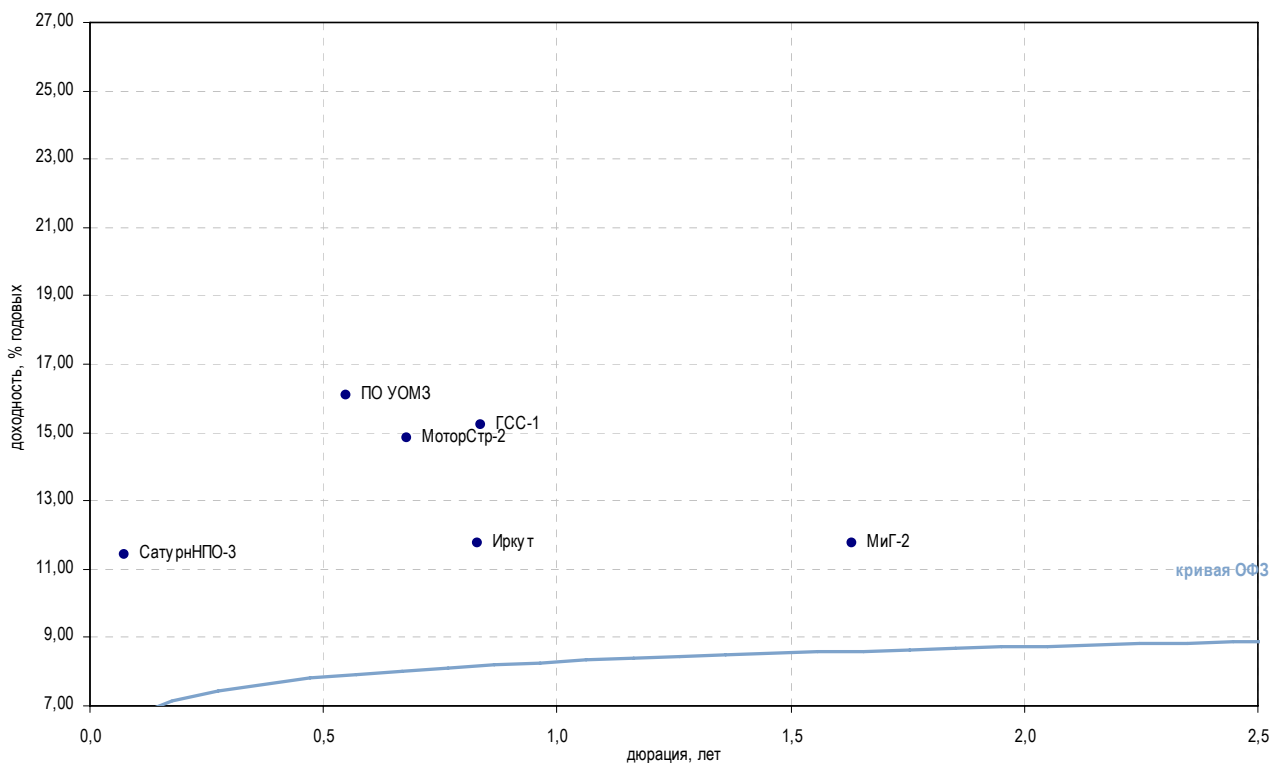

Выпуск	Купон, %	Оферта	Погашение	Цена, %	Изм. цены, б.п.	Объем торгов, руб.	Эф. дох-ть, % год.	Дюрация, лет	Спрэд к крив. ОФЗ	Рейтинг ликвидн.	Изм. ликвидн.
Авиадвигателестроение и производство газотурбинных систем											
КМПО	11,30	-	16.03.2010	-	-	-	28,50	0,25	1 815,00	1	1
МоторСтр-2	0,10	-	15.07.2010	-	-	-	14,82	0,68	434,10	-	-
СатурнНПО-2	16,50	21.03.2010	20.09.2011	-	-	-	-	0,37	-	6	-4
СатурнНПО-3	16,25	06.12.2009	06.06.2014	-	-	-	11,40	0,07	120,71	4	0
УМПО-2	12,25	-	17.12.2009	▼ 98,01	-0,05	14 675 561	30,50	0,08	2 029,55	12	-1
Авиастроение											
ГСС-1	15,00	23.09.2010	26.03.2017	-	-	-	15,20	0,84	469,40	9	1
Иркут	8,74	-	16.09.2010	-	-	-	11,74	0,83	123,49	5	0
МиГ-2	0,10	-	06.09.2011	-	-	-	11,74	1,63	114,77	2	1
ВПК и ракетно-космическое машиностроение											
КурганМаш	18,00	-	10.06.2010	-	-	-	41,84	0,54	3 139,13	5	-
Протон	16,00	15.06.2010	12.06.2012	-	-	-	137,27	0,55	12 681,91	-	-
ЭнергоМаш	13,00	24.11.2009	22.11.2011	▲ 90,58	0,03	1 504 548	-	0,01	-	2	-
Опτικο-механические и оптикоэлектронные системы											
ПО УОМЗ	16,00	-	10.06.2010	-	-	-	16,10	0,55	564,89	1	-

* - рейтинг ликвидности рассчитывается на основе еженедельных данных

Источник: ММВБ; Оценка: Велес Капитал



Металлургия

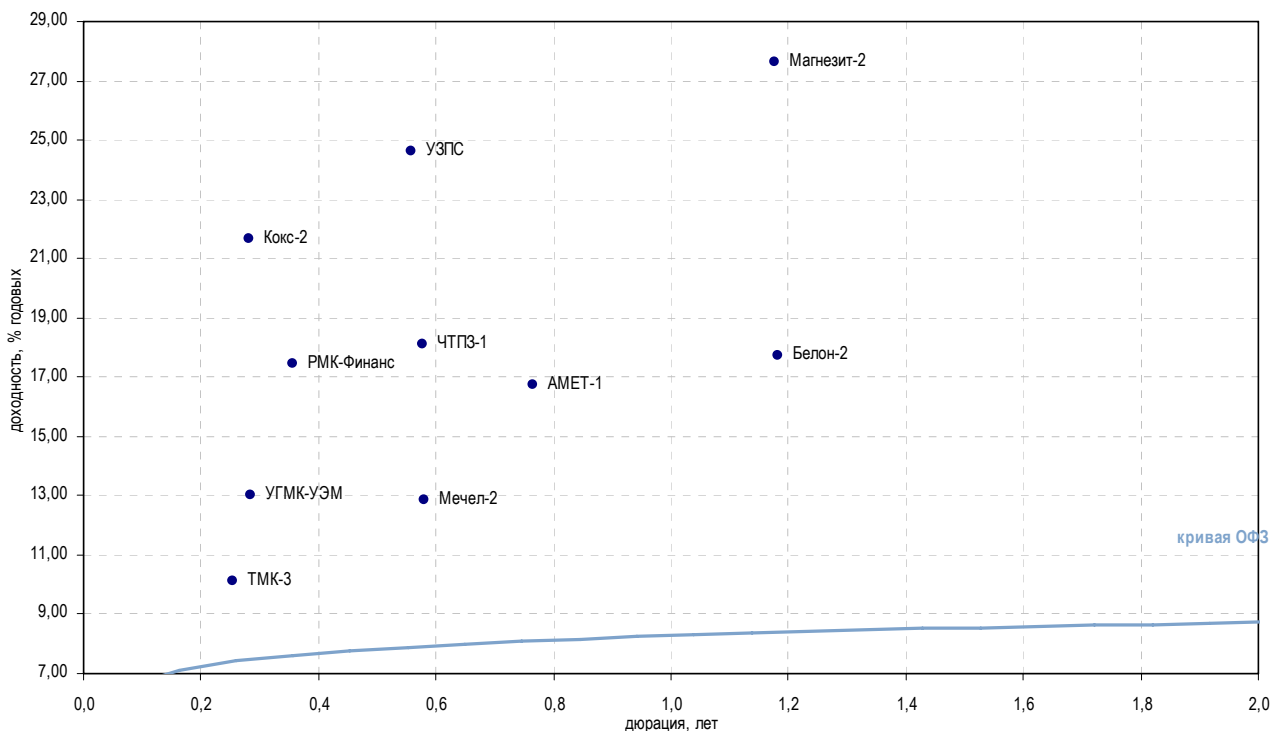

Выпуск	Купон, %	Оферта	Погашение	Цена, %	Изм. цены, б.п.	Объем торгов, руб.	Эф. дох-ть, % год.	Дюрация, лет	Спрэд к крив. ОФЗ	Рейтинг ликвидн.	Изм. ликвидн.
Метзаводы											
АМЕТ-1	12,50	26.08.2010	22.08.2013	-	-	-	16,72	0,76	622,56	6	2
Мечел-2	8,40	16.06.2010	12.06.2013	▼	97,76	-0,23	36 812 559	12,84	238,13	52	5
НМЗ	11,00	-	14.02.2010	-	-	-	-	0,30	-	2	-
СвобСокол-3	18,00	23.11.2010	24.05.2011	-	-	-	30,81	0,13	2 054,34	1	-46
УЗПС	10,00	-	10.06.2010	-	-	-	24,61	0,56	1 415,63	3	2
Производители труб и проката											
ТМК-3	9,60	16.02.2010	15.02.2011	▲	99,90	0,58	1 998 000	10,11	-	19	0
ЧТПЗ-1	9,50	-	16.06.2010	▲	96,02	0,16	11 082 474	18,13	767,20	23	-2
ЧТПЗ-3	10,00	26.10.2010	21.04.2015	-	-	-	-	0,93	-	14	1
Коксохимия и производство огнеупоров											
Амурмет-2	9,15	-	26.02.2010	-	-	-	-	0,46	-	26	7
Амурмет-3	0,10	-	15.04.2011	-	-	-	-	1,08	-	17	4
Белон-2	17,00	24.02.2011	23.02.2012	-	-	-	17,70	1,18	714,95	29	8
Кокс-2	8,70	18.03.2010	15.03.2012	-	-	-	21,67	0,28	1 130,49	19	3
Магnezит-2	19,00	-	28.03.2011	-	-	-	27,65	1,18	1 710,01	25	-10
Цветная металлургия											
НОК	15,50	23.09.2010	22.09.2011	-	-	-	-	0,83	-	-	-
РМК-Финанс	8,75	-	06.04.2010	-	-	-	17,45	0,36	705,47	5	-
СРЗ-Фин-1	18,00	-	10.12.2009	-	-	-	15,03	0,01	510,91	1	-
УГМК-УЭМ	8,25	02.03.2010	28.02.2012	▲	97,51	1,01	4 482 610	13,04	267,35	20	6

* - рейтинг ликвидности рассчитывается на основе еженедельных данных

Источник: ММВБ; Оценка: Велес Капитал



Промышленность

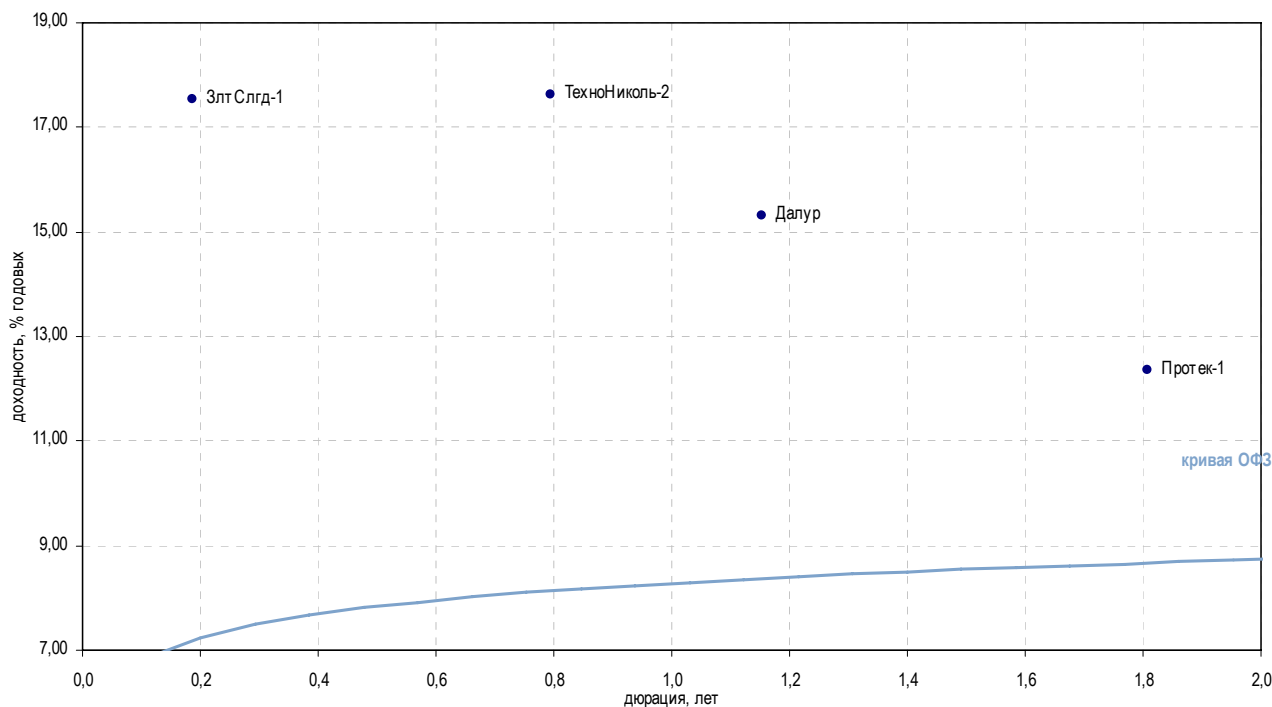

Выпуск	Купон, %	Оферта	Погашение	Цена, %	Изм. цены, б.п.	Объем торгов, руб.	Эф. дох-ть, % год.	Дюрация, лет	Спрэд к крив. ОФЗ	Рейтинг ликвидн.	Изм. ликвидн.
Горнодобывающая промышленность											
Далур	14,00	08.02.2011	05.02.2013	-	-	-	15,30	1,15	475,26	-	-
ЗлтСлгд-1	16,50	-	28.06.2011	-	-	-	17,54	0,19	722,68	-	-1
ЗлтСлгд-2	15,00	23.12.2009	21.12.2011	-	-	-	96,15	0,03	8 606,95	15	-2
НижЛен-3	14,00	19.01.2010	16.07.2013	-	-	-	208,82	0,06	19 865,42	4	-
Легкая промышленность											
Полесье	16,00	-	11.05.2010	-	-	-	84,85	0,34	7 446,22	2	-
Стройматериалы											
ВостокЦмт-1	11,00	-	19.11.2009	-	-	-	-	0,01	-	-	-2
ЖелБет-1	17,00	20.11.2009	27.05.2011	▼	95,00	-3,00	2 850	-	0,01	-	13
Минплита-1	20,00	-	22.04.2011	-	-	-	-	117,26	1,30	10 669,75	9
Пеноплекс-1	1,00	-	17.12.2009	-	-	-	-	29,34	0,08	1 913,39	3
Пеноплекс-2	13,90	21.01.2010	19.07.2012	▼	74,00	-0,97	355 200	-	0,07	-	14
Терна-2	1,00	-	04.11.2011	▼	88,97	-11,03	19 350 000	1,00	1,98	-	0
ТехноНиколь-1	10,00	-	11.11.2009	-	-	-	-	13,90	0,00	405,50	0
ТехноНиколь-2	17,00	09.09.2010	07.03.2012	-	-	-	-	17,62	0,79	712,08	17
ЮниТайл-1	18,00	23.06.2010	22.06.2011	-	-	-	-	0,50	-	-	11
Фармацевтическая промышленность											
Протек-1	12,00	-	02.11.2011	-	100,00	-	744 487 000	12,36	1,81	175,45	10

* - рейтинг ликвидности рассчитывается на основе еженедельных данных

Источник: ММВБ; Оценка: Велес Капитал



Промышленность

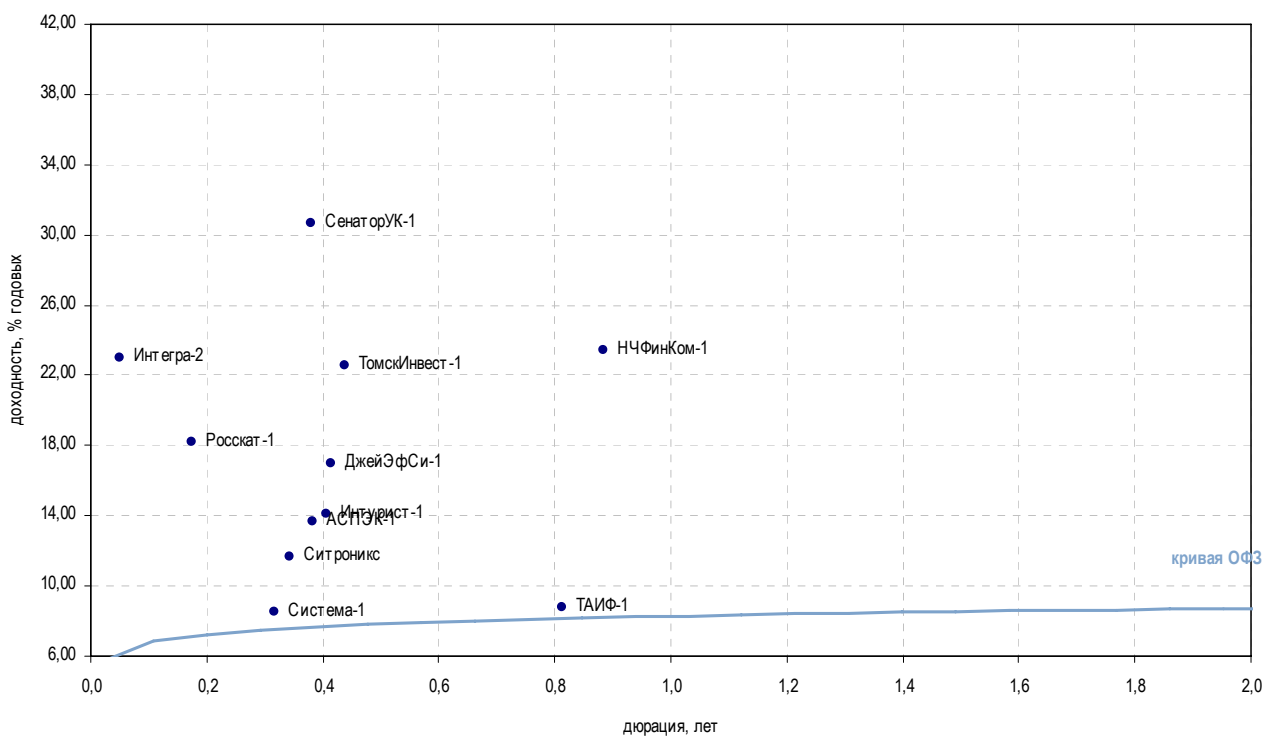

Выпуск	Купон, %	Оферта	Погашение	Цена, %	Изм. цены, б.п.	Объем торгов, руб.	Эф. дох-ть, % год.	Дюрация, лет	Спрэд к крив. ОФЗ	Рейтинг ликвидн.	Изм. ликвидн.
Многоотраслевые холдинги											
АСПЭК-1	13,00	-	31.03.2010	-	-	-	13,64	0,38	323,52	0	-
Система-1	19,00	11.03.2010	07.03.2013	▲ 103,88	0,46	63 433 599	8,50	0,32	-	82	6
ТАИФ-1	8,42	-	09.09.2010	-	-	-	8,83	0,81	-	2	-
Другие отрасли											
ДжейЭфСи-1	16,00	22.04.2010	20.10.2011	-	-	-	16,96	0,41	654,52	1	-
Интегра-2	10,70	01.12.2009	29.11.2011	▲ 99,20	0,04	67 320 276	23,00	0,05	1 286,04	38	-5
Интурист-1	9,00	-	21.04.2010	-	-	-	14,12	0,41	370,74	8	1
Метар-1	18,00	-	10.06.2010	▲ 86,00	0,49	1 192 820	53,17	0,54	4 272,13	2	1
Ретал-1	15,00	-	09.12.2009	-	-	-	-	0,01	-	1	1
Роскат-1	20,00	20.01.2010	21.07.2010	-	-	-	18,19	0,17	788,75	0	-
СевКабель-3	10,50	-	27.03.2012	-	-	-	-	5,60	-	14	-5
СевКабель-4	-	-	21.05.2013	-	-	-	-	3,53	-	27	5
Ситроник	22,00	23.03.2010	21.09.2010	▲ 103,75	0,24	15 562	11,68	0,34	128,91	79	53
ТомскИнвест-1	18,00	-	22.04.2010	-	-	-	22,59	0,44	1 216,73	-	-
СенаторУК-1	18,00	21.05.2010	18.05.2012	-	-	-	30,67	0,38	2 026,56	7	-2
НЧФинКом-1	16,00	12.10.2010	11.10.2011	-	-	-	23,41	0,88	1 289,68	-	-
Энергоцентр-1	25,00	-	11.07.2010	-	-	-	45,19	0,58	3 473,09	7	2

* - рейтинг ликвидности рассчитывается на основе еженедельных данных

Источник: ММВБ; Оценка: Велес Капитал



Сельское хозяйство

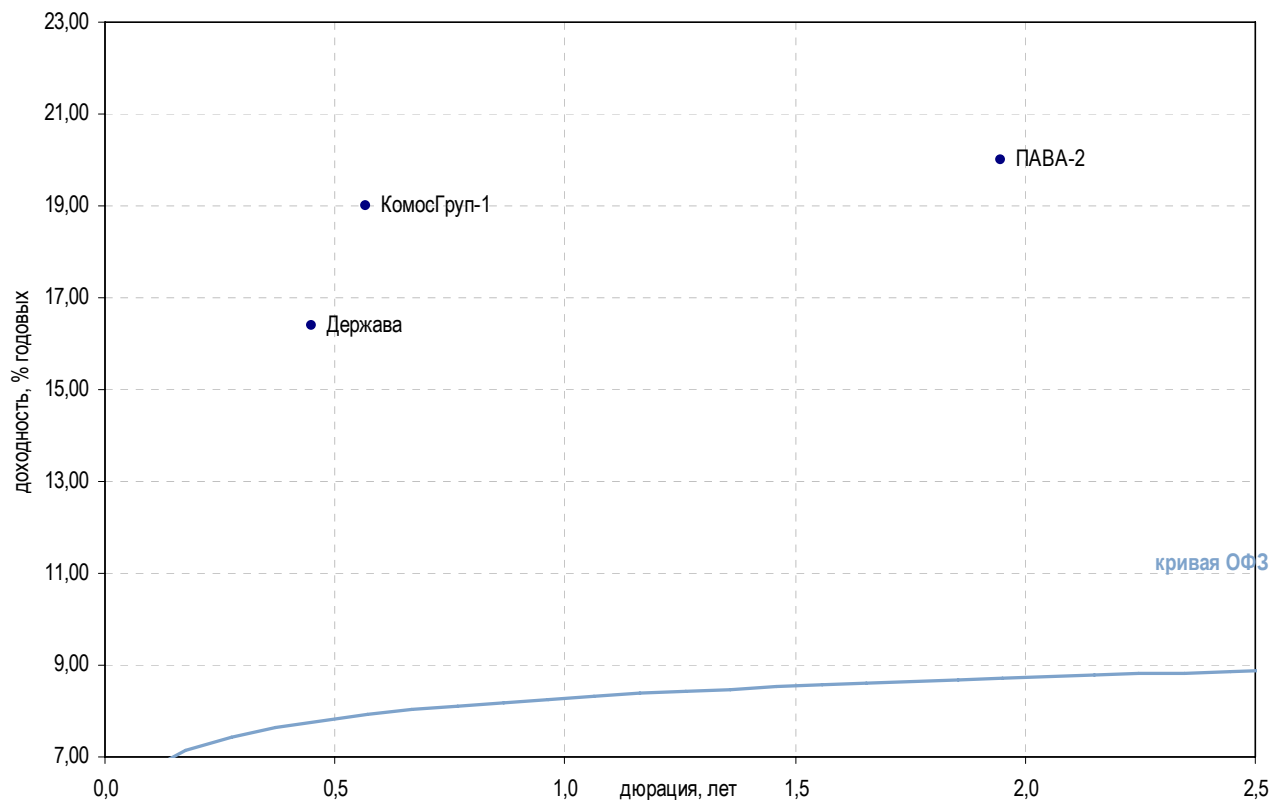

Выпуск	Купон, %	Оферта	Погашение	Цена, %	Изм. цены, б.п.	Объем торгов, руб.	Эф. дох-ть, % год.	Дюрация, лет	Спрэд к крив. ОФЗ	Рейтинг ликвидн.	Изм. ликвидн.
Сельское хозяйство											
Аркада-3	-	-	31.03.2011	-	-	-	-	0,41	-	15	2
Аркада-4	17,50	-	23.05.2012	-	-	-	-	40,85	-	3	1
Держава	16,50	-	27.07.2010	-	-	-	16,41	0,45	598,44	4	-
КомосГруп-1	18,00	15.07.2010	21.07.2011	-	-	-	19,00	0,57	854,40	8	0
ПАВА-2	-	-	21.10.2011	-	-	-	19,99	1,95	937,49	18	4
Разгуляй-2	17,00	08.04.2010	27.09.2011	-	-	-	70,27	0,30	5 989,69	5	-
Разгуляй-3	17,00	26.03.2010	16.03.2012	-	-	-	54,73	0,27	4 436,86	34	1
Разгуляй-4	17,00	25.05.2011	22.05.2013	-	-	-	69,38	1,23	5 882,46	6	-3

* - рейтинг ликвидности рассчитывается на основе еженедельных данных

Источник: ММББ; Оценка: Велес Капитал



Пищевая промышленность

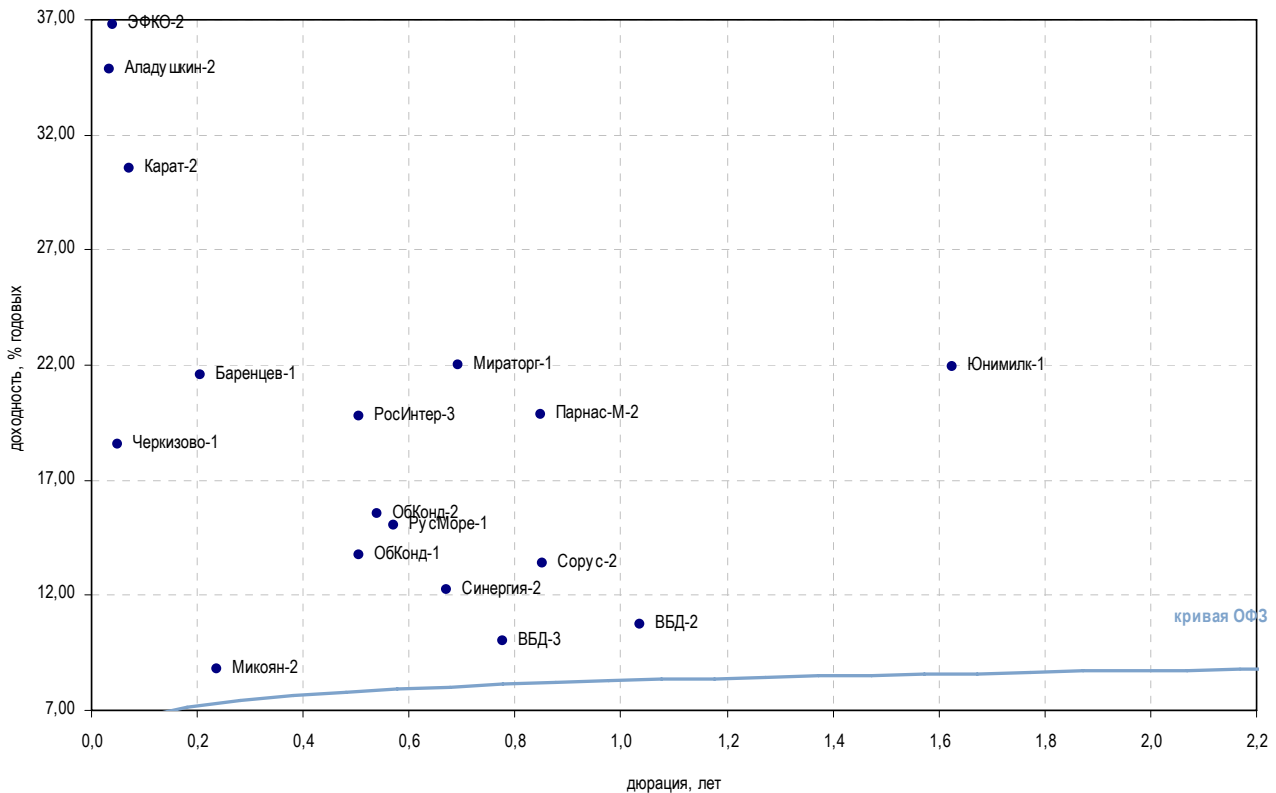

Выпуск	Купон, %	Оферта	Погашение	Цена, %	Изм. цены, б.п.	Объем торгов, руб.	Эф. дох-ть, % год.	Дюрация, лет	Спрэд к крив. РФ3	Рейтинг ликвидн.	Изм. ликвидн.	
Пищевая промышленность												
Аладушкин-2	12,30	25.11.2009	23.11.2011	-	-	-	34,87	0,03	2 478,14	3	2	
ОГО-агро-3	16,00	-	09.07.2010	-	-	-	-	0,55	-	6	-1	
Баренцев-1	20,00	-	04.07.2011	-	-	-	21,54	0,20	1 121,56	-	-	
Бразерск-1	15,00	-	25.12.2009	-	-	-	69,48	0,08	5 927,71	-	-	
ВБД-2	9,00	-	15.12.2010	-	-	-	10,73	1,03	19,66	26	2	
ВБД-3	15,00	01.09.2010	27.02.2013	▲	104,00	0,27	46 801 038	9,99	0,78	60	-1	
Черкизово-1	17,00	01.12.2009	31.05.2011	▼	99,90	-0,03	1 058 887	18,52	0,05	837,52	14	3
ЗавГросс-1	18,00	-	22.04.2010	-	-	-	-	0,36	-	13	2	
НастюшаЗК-1	14,50	-	18.12.2009	-	-	-	-	0,05	-	54	2	
Карат-2	21,00	-	22.12.2009	-	-	-	30,51	0,07	2 032,25	2	-2	
Континус-1	17,00	-	02.06.2010	-	-	-	136,89	0,54	12 644,05	2	-1	
Махеев-1	16,00	-	01.06.2010	-	-	-	40,12	0,52	2 967,42	8	2	
Микоян-2	18,50	11.02.2010	07.02.2013	-	-	-	8,78	0,24	-	1	-4	
Мираторг-1	19,00	05.08.2010	02.08.2012	▲	99,45	0,26	1 014 390	21,98	0,69	1 149,82	3	-
ЭФКО-2	18,00	-	22.01.2010	-	-	-	36,78	0,04	2 666,34	1	-	
ОбКонд-1	7,70	19.05.2010	16.05.2012	-	-	-	13,74	0,50	329,95	2	-1	
ОбКонд-2	15,00	20.04.2011	17.04.2013	-	-	-	15,54	0,54	509,08	40	1	
ОХЗ-Инв-1	14,50	-	18.11.2009	-	-	-	34,80	0,00	2 516,28	-	-	
Парнас-М-2	10,80	19.11.2009	17.11.2011	-	-	-	19,86	0,85	935,20	-	-	
РосИнтер-3	18,00	28.05.2010	26.11.2010	▼	99,46	-0,04	40 780	19,80	0,51	935,87	11	0
Рост-Лайн1	0,10	-	08.07.2010	-	-	-	-	0,44	-	4	-2	
РусМасла-2	15,00	01.04.2010	29.03.2012	-	-	-	-	0,18	-	6	-3	
РусМоре-1	18,00	17.06.2010	14.06.2012	-	-	-	15,01	0,57	455,33	19	6	
Синергия-2	10,70	-	22.07.2010	-	-	-	12,24	0,67	176,23	22	2	
Сорус-2	-	-	05.04.2012	-	-	-	13,37	0,85	286,17	-	-	
Юнимилк-1	14,00	-	06.09.2011	-	-	-	21,91	1,63	1 131,82	16	2	

* - рейтинг ликвидности рассчитывается на основе еженедельных данных

Источник: ММВБ; Оценка: Велес Капитал



Строительство и недвижимость

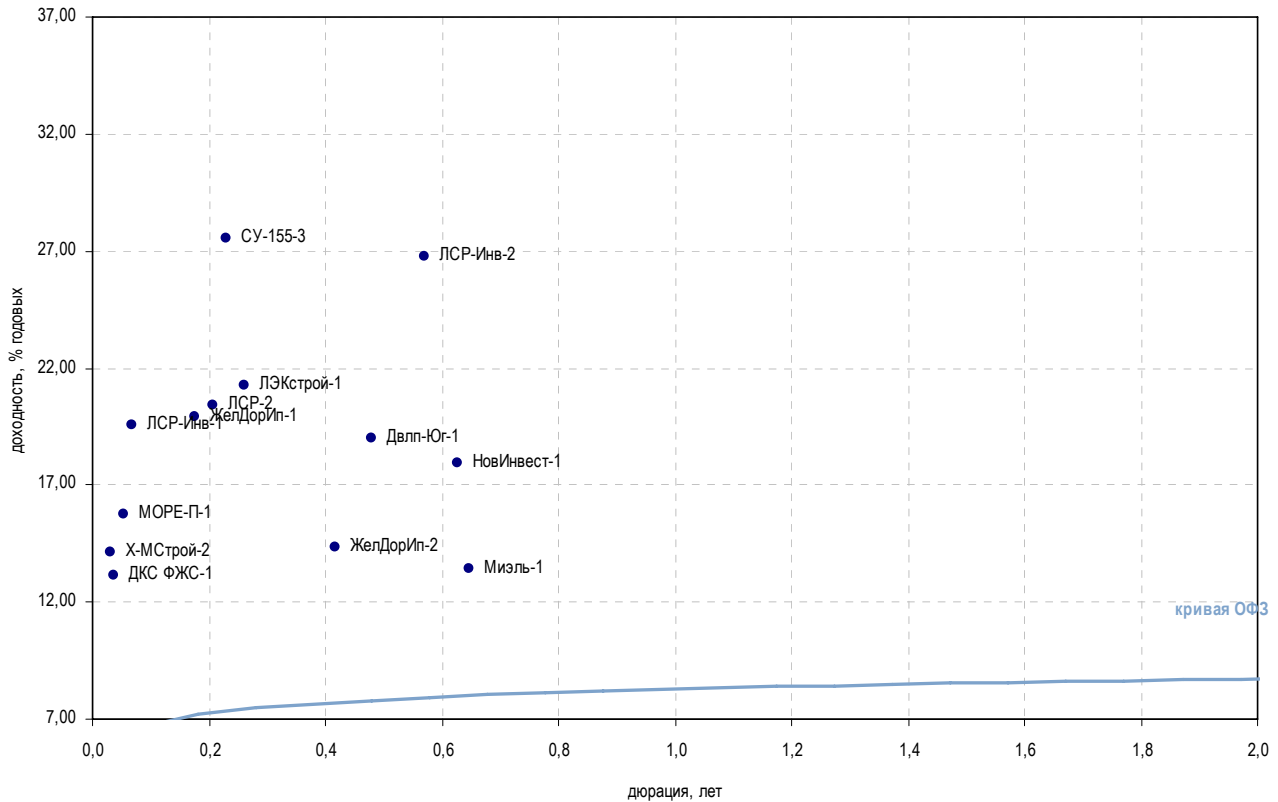

Выпуск	Купон, %	Оферта	Погашение	Цена, %	Изм. цены, б.п.	Объем торгов, руб.	Эф. дох-ть, % год.	Дюрация, лет	Спрэд к крив. РФ3	Рейтинг ликвидн.	Изм. ликвидн.	
Строительство жилой и коммерческой недвижимости												
ГлМосСтр-2	21,00	18.03.2010	17.03.2011	-	-	-	39,29	0,29	2 892,17	5	1	
Двлп-Юг-1	18,00	-	18.05.2010	-	-	-	18,99	0,48	855,60	-	-	
ДКС ФЖС-1	12,00	-	24.11.2009	-	-	-	13,11	0,04	301,02	-	-	
ЖелДорИп-1	18,00	-	30.11.2010	-	-	-	19,93	0,18	962,53	17	0	
ЖелДорИп-2	18,00	22.04.2010	19.04.2012	▼	101,74	-0,20	1 017 400	14,37	0,42	395,36	35	1
ЖелДорИп-3	13,00	-	19.09.2012	-	-	-	13,41	2,44	276,58	1	-	
ЖК-Финанс-1	20,00	-	24.12.2009	▲	90,42	1,99	1 450 352	143,35	0,06	13 318,21	13	2
КорСтрМнт-1	0,10	16.12.2009	13.06.2011	-	-	-	46,84	0,87	3 632,91	5	5	
ЛСР-2	13,25	04.02.2010	01.08.2013	▼	98,79	-0,21	69 150	20,39	0,21	1 006,43	11	-1
ЛСР-Инв-1	10,70	-	08.12.2009	▼	99,05	-0,08	1 008 374	19,55	0,07	937,00	17	-1
ЛСР-Инв-2	17,00	15.07.2010	14.07.2011	-	-	-	26,76	0,57	1 630,36	13	-1	
ЛЭКстрой-1	15,00	-	14.12.2010	-	-	-	21,23	0,26	1 087,39	0	-	
ЛЭКстрой-2	14,50	22.01.2010	22.07.2011	-	-	-	-	0,24	-	1	-	
МИАН-1	13,00	-	02.03.2010	-	-	-	152,28	0,10	14 205,35	2	-	
Мизель-1	11,50	-	13.07.2010	-	-	-	13,44	0,65	296,72	3	-	
МОРЕ-П-1	15,50	02.02.2010	03.08.2010	-	-	-	15,77	0,05	561,78	1	-	
НовИнвест-1	14,00	08.07.2010	07.07.2011	-	-	-	17,93	0,63	746,13	6	4	
СтИндустр-1	14,50	07.01.2010	07.07.2011	-	-	-	-	0,03	-	31	4	
СУ-155-3	16,00	17.02.2010	15.02.2012	-	-	-	27,55	0,23	1 721,02	8	-64	
СэтлГрупп-1	11,70	-	15.05.2012	-	-	-	15,76	2,10	513,52	20	6	
Х-МСтрой-1	18,00	14.04.2010	13.10.2010	-	-	-	-	0,19	-	8	3	
Х-МСтрой-2	14,00	12.01.2010	12.07.2011	-	-	-	14,16	0,03	407,95	12	4	

* - рейтинг ликвидности рассчитывается на основе еженедельных данных

Источник: ММВБ; Оценка: Велес Капитал



Строительство и недвижимость

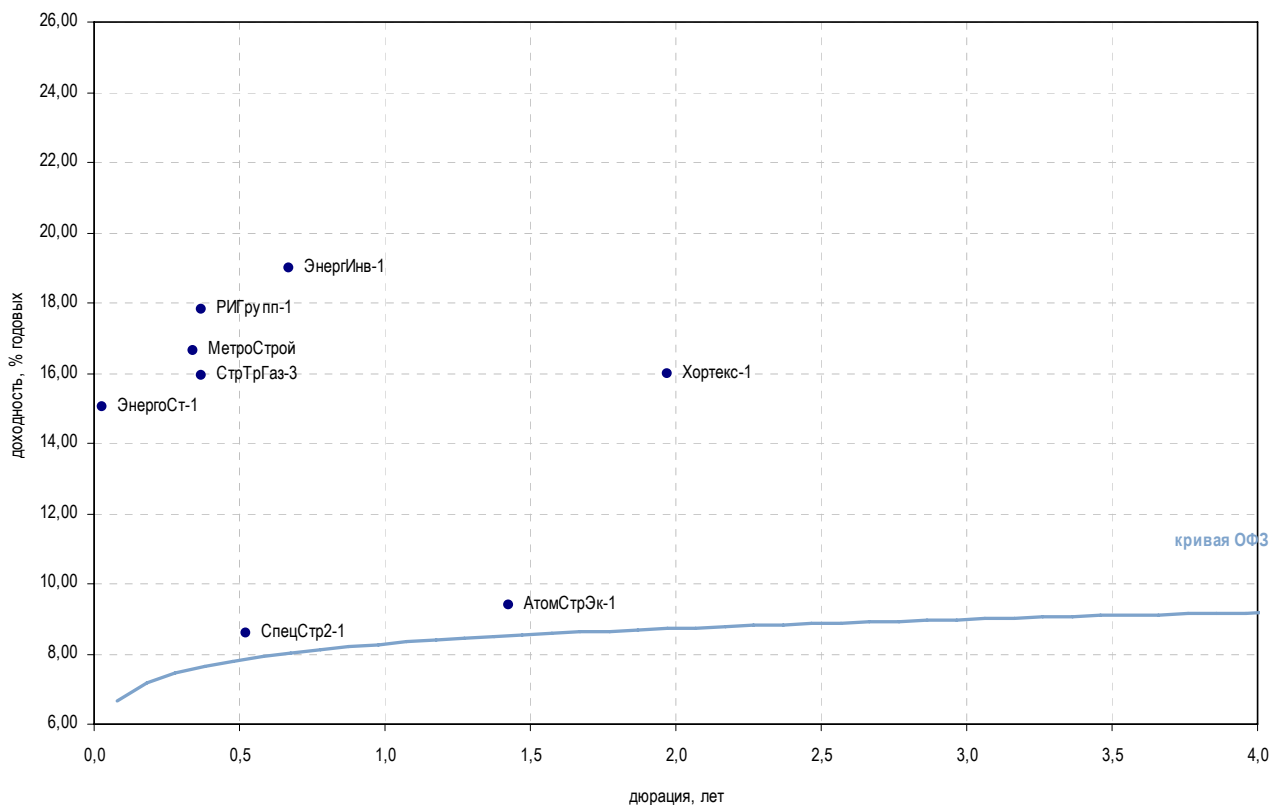

Выпуск	Купон, %	Оферта	Погашение	Цена, %	Изм. цены, б.п.	Объем торгов, руб.	Эф. дох-ть, % год.	Дюрация, лет	Спрэд к крив. ОФЗ	Рейтинг ликвидн.	Изм. ликвидн.
Прочее строительство и недвижимость											
АтомСтрЭк-1	7,75	-	24.05.2011	-	-	-	9,37	1,42	-	1	-
Космос-1	17,00	17.06.2010	16.06.2011	-	-	-	30,17	0,48	1 973,58	2	-1
МИндустр	12,25	-	16.08.2011	-	-	-	146,45	1,34	13 588,32	18	6
Макромир-2	16,50	05.01.2010	03.07.2012	-	-	-	115,01	13,79	10 414,22	2	-
МетроСтрой	16,00	26.03.2010	23.09.2011	-	-	-	16,63	0,34	623,95	10	-7
РИГ групп-1	-	-	26.12.2009	-	-	-	17,80	0,37	739,94	2	-
М-Индустр-2	20,00	13.01.2010	10.07.2013	-	-	-	-	0,15	-	11	4
СпецСтр2-1	19,00	-	20.05.2010	-	-	-	8,58	0,52	-	1	-
СтрТрГаз-2	8,49	-	13.07.2012	-	-	-	17,84	2,35	720,07	19	3
СтрТрГаз-3	16,00	15.04.2010	11.04.2013	-	-	-	15,93	0,37	552,87	40	10
Хортекс-1	13,00	15.02.2012	14.08.2013	-	-	-	15,99	1,97	537,32	11	-2
ЦУН-2	11,75	-	20.01.2010	▲	97,29	0,29	3 405 000	26,03	1 573,52	1	-
ЭнергИнв-1	11,00	-	21.07.2010	-	-	-	18,99	0,67	851,29	10	9
ЭнергСт-1	14,75	20.11.2009	20.05.2011	-	-	-	15,02	0,03	496,22	0	-

* - рейтинг ликвидности рассчитывается на основе еженедельных данных

Источник: ММВБ; Оценка: Велес Капитал



Ипотечные компании

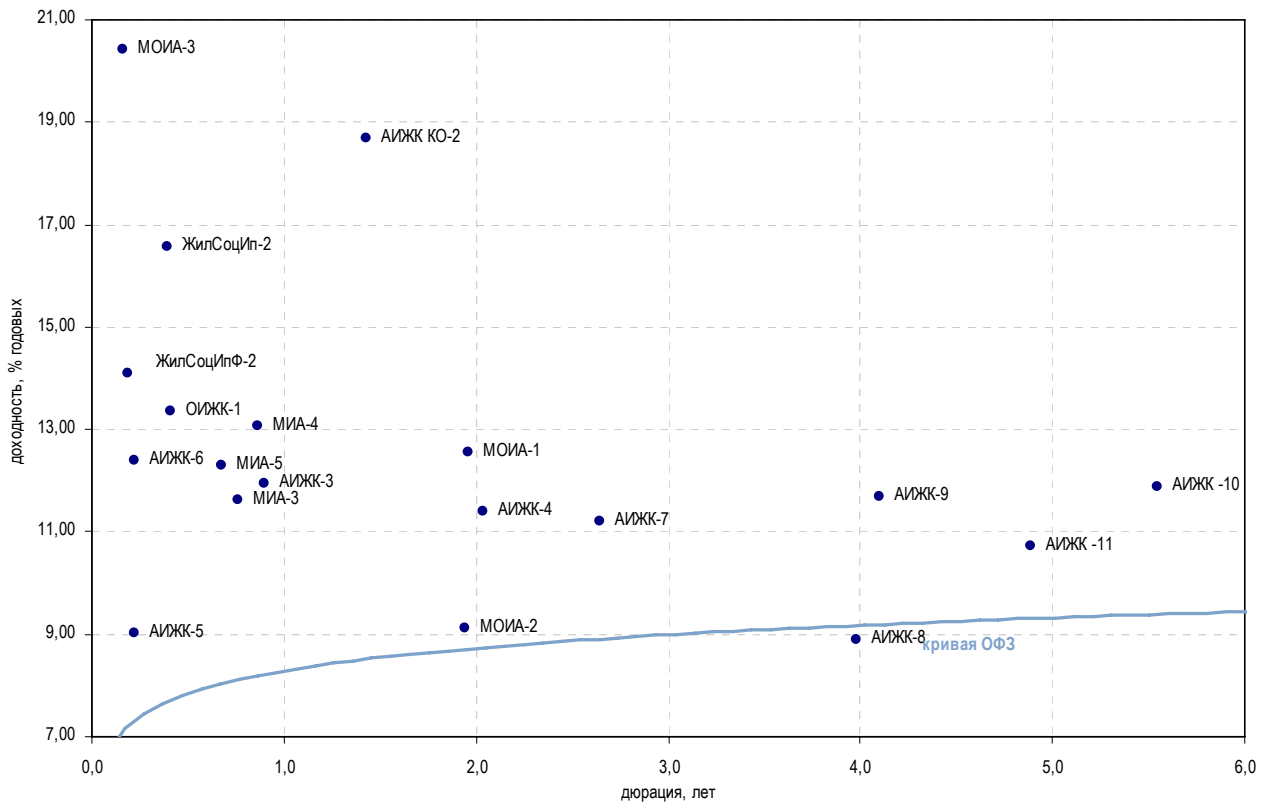

Выпуск	Купон, %	Оферта	Погашение	Цена, %	Изм. цены, б.п.	Объем торгов, руб.	Эф. дох-ть, % год.	Дюрация, лет	Спрэд к крив. ОФЗ	Рейтинг ликвидн.	Изм. ликвидн.
Ипотечные компании											
АИЖК Алтай	11,25	-	13.04.2010	-	-	-	21,38	0,42	1 096,36	-	-
АИЖК КО-2	9,00	-	23.08.2011	-	-	-	18,69	1,43	811,49	1	1
АИЖК-2	11,00	-	01.02.2010	-	-	-	0,49	0,21	-	2	-
АИЖК-3	9,40	-	15.10.2010	-	-	-	11,94	0,90	142,50	4	-1
АИЖК-4	8,70	-	01.02.2012	-	-	-	11,39	2,04	76,90	1	0
АИЖК-5	7,35	-	15.10.2012	-	-	-	9,03	0,22	-	4	-2
АИЖК-6	7,40	-	15.07.2014	-	-	-	12,41	0,22	207,36	3	-1
АИЖК-7	7,68	-	15.07.2016	-	-	-	11,20	2,64	54,54	24	4
АИЖК-8	7,63	-	15.06.2018	89,50	-	26 592 318	8,88	3,98	-	22	3
АИЖК-9	7,49	-	15.02.2017	-	-	-	11,70	4,10	98,87	24	-2
АИЖК -10	8,20	-	15.09.2020	-	-	-	11,88	5,55	112,98	26	6
АИЖК -11	8,05	-	15.11.2018	89,00	-6,00	890	10,72	4,89	-	15	1
ЖилСоцИп-2	16,00	-	15.04.2010	-	-	-	16,56	0,40	615,09	10	-3
ЖилСоцИпФ-2	13,90	26.01.2010	26.07.2011	-	-	-	14,10	0,19	378,81	0	-
ИАЖС РХ-1	11,00	-	08.12.2010	-	-	-	2,37	0,95	-	1	1
ИАРТ-1	17,00	02.02.2010	04.08.2013	-	-	-	43,82	0,18	3 351,38	-	-
МИА-1	10,00	-	20.09.2012	-	-	-	-	-	-	15	-1
МИА-3	7,95	26.08.2010	23.02.2012	-	-	-	11,61	0,76	111,56	35	-1
МИА-4	12,50	07.10.2010	01.10.2015	-	-	-	13,08	0,86	256,97	7	2
МИА-5	13,50	22.07.2010	17.07.2014	-	-	-	12,30	0,68	182,17	3	2
МОИА-1	9,00	-	21.12.2010	-	-	-	12,56	1,96	194,44	-	-
МОИА-2	7,99	-	07.09.2011	-	-	-	9,13	1,94	-	-	-
МОИА-3	7,75	13.12.2009	14.06.2014	-	-	-	20,41	0,16	1 011,52	3	-
ОИЖК-1	9,24	-	21.02.2012	-	-	-	13,36	0,41	294,58	-	-

* - рейтинг ликвидности рассчитывается на основе еженедельных данных

Источник: ММВБ; Оценка: Велес Капитал



Финансовые компании

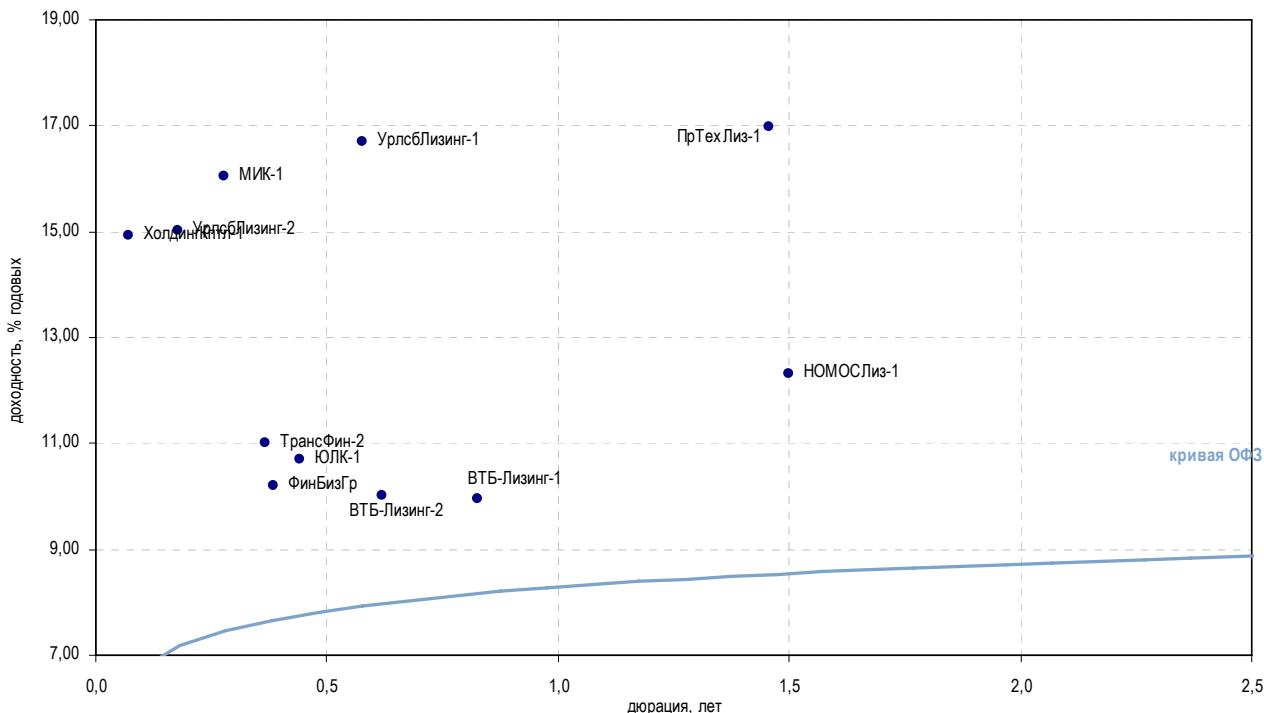

Выпуск	Купон, %	Оферта	Погашение	Цена, %	Изм. цены, б.п.	Объем торгов, руб.	Эф. дох-ть, % год.	Дюрация, лет	Спрэд к крив. ОФЗ	Рейтинг ликвидн.	Изм. ликвидн.	
Инвестиции и факторинг												
ЕврКмрц-1	16,00	-	18.12.2009	-	-	-	-	0,10	-	11	-1	
ЕврКмрц-2	16,00	-	10.06.2010	-	-	-	-	0,57	-	15	1	
ЕврКмрц-3	9,48	-	18.06.2010	-	-	-	-	0,60	-	13	-2	
ЕврКмрц-5	-	-	15.03.2011	-	-	-	-	0,68	-	30	-1	
МИК-1	15,00	-	01.03.2010	-	-	-	16,06	0,28	569,67	15	6	
МОИТК-2	21,00	-	26.03.2011	-	-	-	70,85	1,19	6 029,81	34	-5	
НФК-3	18,00	-	03.05.2011	-	-	-	25,28	1,38	1 470,90	8	2	
Ренинс	12,00	-	30.03.2010	-	-	-	0,03	0,42	-	-	-	
Медведь	16,50	-	01.09.2010	-	100,00	9 400 000	0,49	0,75	-	2	1	
ХолдингКптл-1	15,00	-	09.12.2009	-	-	-	14,94	0,07	475,07	3	-2	
Лизинговые компании												
ВТБ-Лизинг-1	12,10	12.11.2009	06.11.2014	-	-	-	9,95	0,82	-	16	5	
ВТБ-Лизинг-2	14,00	13.07.2010	07.07.2015	▲	102,65	0,06	149 744 807	10,02	-	35	-1	
Европлан-1	14,50	12.08.2010	11.08.2011	-	-	-	26,52	0,72	1 603,34	5	2	
НОМОСЛиз-1	12,00	-	08.07.2011	-	-	-	12,33	1,50	174,88	2	1	
ПрТехЛиз-1	-	-	25.04.2011	-	-	-	16,98	1,46	640,23	-	-1	
РТКЛзнг-5	8,35	-	12.08.2010	▲	81,53	0,97	900 115	48,71	0,70	3 822,70	1	-3
ТрансФин-2	10,75	-	10.08.2012	-	-	-	11,02	0,37	62,01	3	-3	
УрлсБЛизинг-1	18,00	23.06.2010	29.12.2010	-	-	-	16,70	0,58	624,18	34	1	
УрлсБЛизинг-2	12,99	21.01.2010	21.07.2011	▼	99,57	-0,08	4 598 224	15,01	0,18	470,31	57	-5
ФинБизГр	10,00	-	05.07.2010	-	-	-	10,20	0,38	-	16	4	
ЭлемнтЛзг-1	22,00	-	24.03.2010	-	-	-	34,98	0,33	2 459,26	-	-	
ЮЛК-1	10,00	-	28.04.2010	-	-	-	10,70	0,44	27,67	2	-	

* - рейтинг ликвидности рассчитывается на основе еженедельных данных

Источник: ММВБ; Оценка: Велес Капитал



Банки

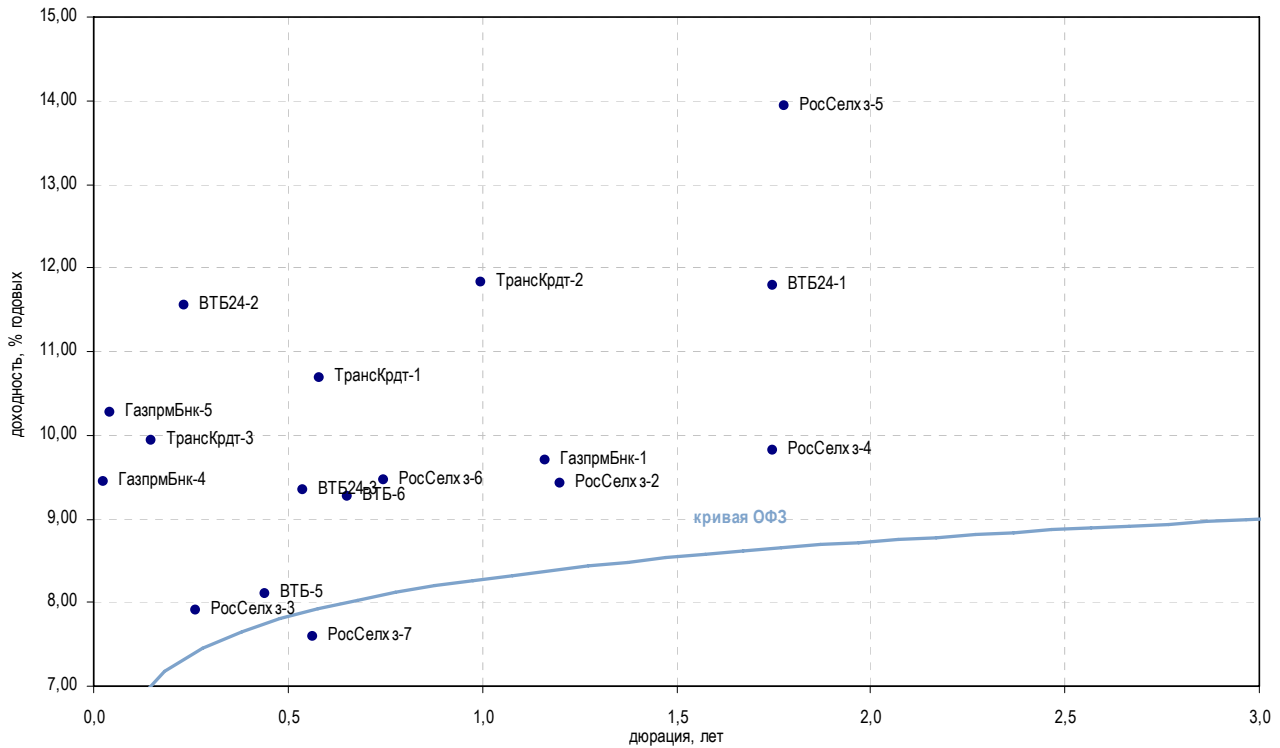

Выпуск	Купон, %	Оферта	Погашение	Цена, %	Изм. цены, б.п.	Объем торгов, руб.	Эф. дох-ть, % год.	Дюрация, лет	Спрэд к крив. ОФЗ	Рейтинг ликвидн.	Изм. ликвидн.
Госбанки											
ВТБ-5	15,00	22.04.2010	17.10.2013	▲ 103,15	0,02	209 932 732	8,10	0,44	-	90	3
ВТБ-6	13,25	14.07.2010	06.07.2016	▼ 102,81	-0,15	1 593 555	9,27	0,65	-	92	24
ВТБ24-1	11,50	-	05.10.2011	- 100,05	-	102 199 074	11,79	1,75	118,89	8	1
ВТБ24-2	11,60	09.02.2010	05.02.2013	▲ 100,05	0,05	4 502 250	11,56	0,23	121,91	7	-
ВТБ24-3	10,50	02.06.2010	29.05.2013	-	-	-	9,35	0,54	-	27	-15
ГазпрмБнк-1	7,10	-	27.01.2011	-	-	-	9,69	1,16	-	13	2
ГазпрмБнк-2	6,54	-	20.11.2013	-	-	-	6,65	-	-	-	-
ГазпрмБнк-3	11,00	-	10.10.2011	-	-	-	21,93	0,07	1 174,21	7	-
ГазпрмБнк-4	12,25	19.11.2009	15.11.2012	-	-	-	9,45	0,02	-	15	-
ГазпрмБнк-5	12,25	26.11.2009	22.11.2012	-	-	-	10,28	0,04	15,72	15	-
РосСелхз-2	7,85	-	16.02.2011	▲ 98,50	0,17	15 760	9,42	1,20	-	11	-3
РосСелхз-3	7,34	18.02.2010	09.02.2017	▼ 99,87	-0,01	10 985 700	7,90	0,26	-	67	19
РосСелхз-4	11,50	05.10.2011	27.09.2017	-	-	-	9,82	1,75	-	7	-50
РосСелхз-5	13,50	06.12.2011	27.11.2018	-	-	-	13,94	1,78	333,66	7	-
РосСелхз-6	13,35	20.08.2010	09.02.2018	▲ 103,01	2,01	78 287 600	9,46	0,75	-	8	-52
РосСелхз-7	13,95	15.06.2010	05.06.2018	▼ 100,34	-2,86	551 875	7,60	0,57	-	43	4
Транскрдт-1	7,29	-	15.06.2010	-	-	-	10,68	0,58	22,13	14	-32
Транскрдт-2	15,00	14.12.2010	12.06.2012	-	-	-	11,83	1,00	130,14	16	-23
Транскрдт-3	9,99	07.01.2010	07.07.2011	▼ 100,08	-0,02	130 102	9,94	0,15	-	29	4

* - рейтинг ликвидности рассчитывается на основе ежедневных данных

Источник: ММВБ; Оценка: Велес Капитал



Банки

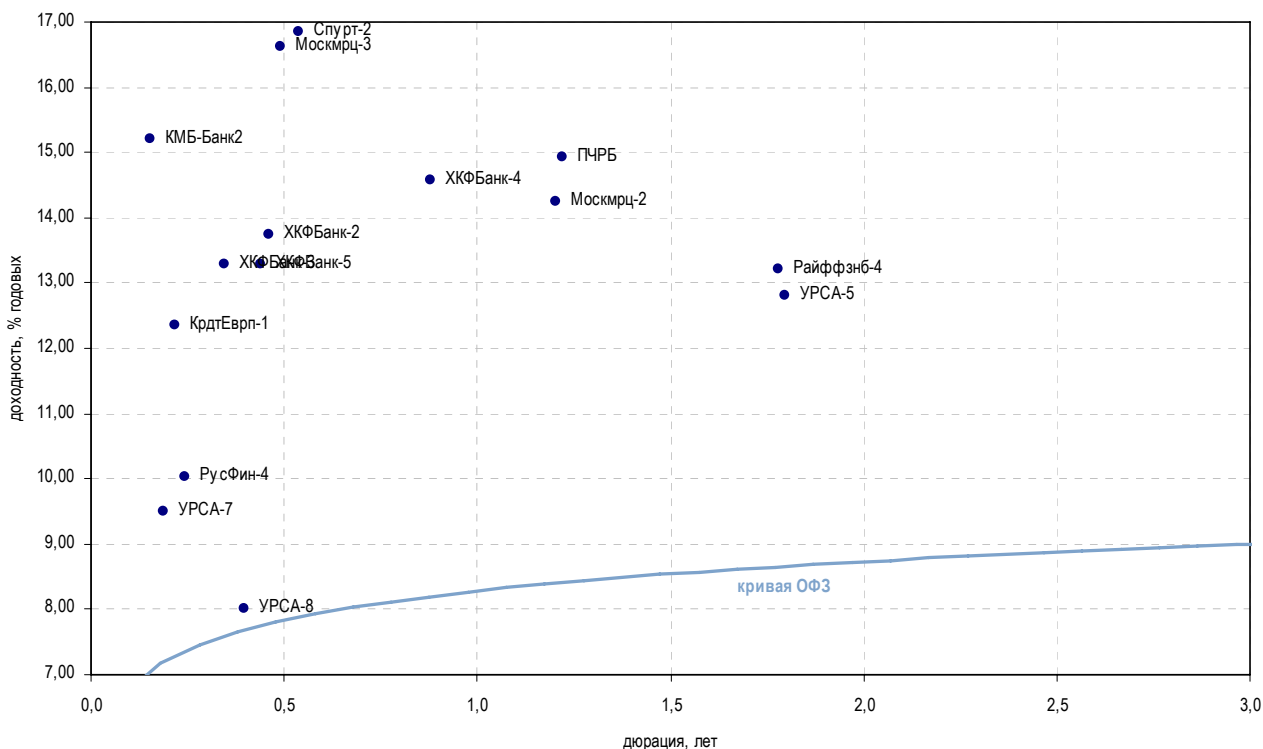

Выпуск	Купон, %	Оферта	Погашение	Цена, %	Изм. цены, б.п.	Объем торгов, руб.	Эф. дох-ть, % год.	Дюрация, лет	Спрэд к крив. ОФЗ	Рейтинг ликвидн.	Изм. ликвидн.	
Банки с участием иностранного капитала												
АльянсФин	8,75	23.06.2010	20.06.2012	-	-	-	-	0,48	-	2	-	
ДелтаКрдт-1	7,09	-	01.12.2009	-	-	-	32,66	0,00	2 284,38	2	-	
ДелтаКрдт-2	8,50	-	30.05.2010	▲	97,70	0,14	496 316	53,01	4 286,25	30	4	
ЕБРР-1	11,51	-	12.05.2010	-	-	-	2,73	-	-	29	-5	
ЕБРР-2	8,52	-	21.04.2011	▼	100,66	-0,14	83 548	5,30	-	21	-5	
ЕБРР-3	11,09	-	07.09.2011	-	-	-	1,65	-	-	13	-4	
КМБ-Банк2	15,00	02.12.2009	30.11.2011	-	-	-	15,20	0,15	491,42	4	-	
КрдтЕврп-1	10,00	-	03.02.2010	-	-	-	12,35	0,22	201,88	2	-	
Москмрц-2	14,00	-	15.02.2011	-	-	-	14,26	1,20	370,72	2	-	
Москмрц-3	15,00	16.06.2010	12.06.2013	-	-	-	16,62	0,49	618,28	5	-	
ПЧРБ	12,50	-	09.03.2011	-	-	-	14,93	1,22	437,54	20	-10	
Райффзб-4	13,50	06.12.2011	03.12.2013	-	-	-	13,22	1,78	261,65	8	-	
РусФин-4	7,74	-	12.02.2010	▲	99,45	0,23	17 901	10,02	-	25	-9	
Спурт-2	15,00	03.06.2010	31.05.2012	-	-	-	16,86	0,54	641,13	2	2	
УРСА-5	10,05	-	18.10.2011	▲	96,00	0,64	24 617 280	12,80	1,80	219,53	21	-1
УРСА-7	8,40	21.01.2010	19.07.2012	▲	99,80	0,20	9 730 500	9,49	0,19	-	20	-11
УРСА-8	15,00	15.04.2010	09.04.2015	-	-	-	8,02	0,40	-	16	-1	
ХКФБанк-2	17,50	-	11.05.2010	-	-	-	13,74	0,46	331,07	28	-2	
ХКФБанк-3	15,00	18.03.2010	16.09.2010	▲	100,78	0,18	10 193 420	13,28	0,34	288,88	60	53
ХКФБанк-4	14,00	13.10.2010	12.10.2011	-	-	-	14,58	0,88	406,79	9	3	
ХКФБанк-5	15,00	21.04.2010	17.04.2013	-	-	-	13,30	0,44	287,76	20	-1	

* - рейтинг ликвидности рассчитывается на основе еженедельных данных

Источник: ММВБ; Оценка: Велес Капитал



Банки

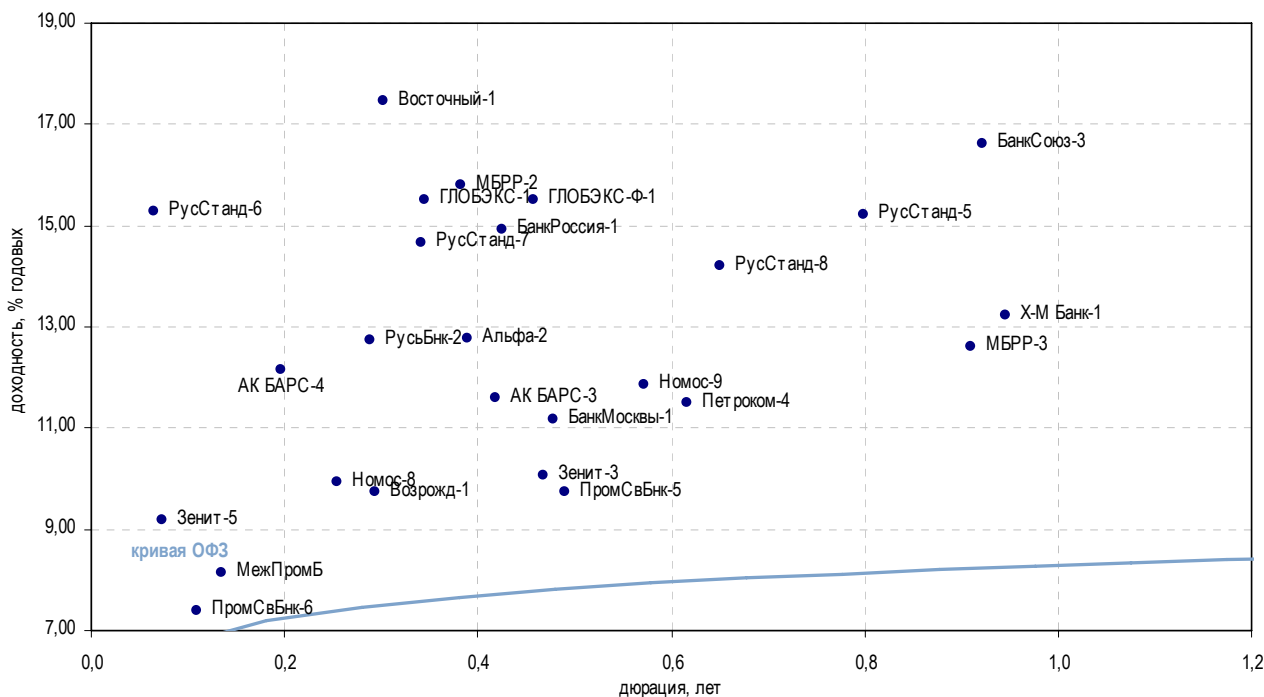

Выпуск	Купон, %	Оферта	Погашение	Цена, %	Изм. цены, б.п.	Объем торгов, руб.	Эф. дох-ть, % год.	Дюрация, лет	Спрэд к крив. ОФЗ	Рейтинг ликвидн.	Изм. ликвидн.	
Топ 50 по активам												
АК БАРС-3	13,70	20.04.2010	18.10.2011	-	-	-	11,61	0,42	119,36	41	11	
АК БАРС-4	13,00	20.04.2010	15.10.2013	-	-	-	12,15	0,20	183,07	45	11	
Альфа-2	12,50	-	31.03.2010	-	-	-	12,78	0,39	237,29	1	-	
БанкМосквы-1	10,64	30.07.2010	29.07.2011	-	-	-	11,18	0,48	74,63	18	-	
БанкМосквы-2	11,75	-	01.02.2013	-	-	-	11,92	3,06	124,65	7	-	
БанкРоссия-1	14,50	-	21.07.2010	-	-	-	14,92	0,42	450,15	3	-1	
БанкСоюз-3	16,00	25.10.2010	02.05.2011	-	-	-	16,63	0,92	611,15	2	-1	
БанкСоюз-4	14,90	17.02.2010	23.02.2011	-	-	-	0,28	1,22	-	2	-51	
Возрожд-1	8,95	-	03.03.2010	▼	99,58	-0,11	46 801	9,75	0,29	-	19	1
Восточный-1	19,70	-	17.03.2010	-	-	-	17,48	0,30	710,56	6	-2	
ГЛОБЭКС-1	11,00	-	15.03.2010	-	-	-	15,50	0,34	510,84	35	-1	
ГЛОБЭКС-Ф-1	15,00	25.04.2010	26.04.2011	-	-	-	15,52	0,46	509,18	2	-	
Зенит-3	16,00	12.05.2010	09.11.2011	-	-	-	10,08	0,47	-	17	7	
Зенит-5	10,00	08.12.2009	04.06.2013	-	100,07	-	2 758 879	9,19	0,07	-	16	3
КИТФин-2	13,00	-	23.03.2010	-	-	-	-	0,37	-	39	33	
МежПромБ	12,65	28.12.2009	03.01.2018	-	-	-	8,15	0,13	-	2	-	
МБРР-2	15,00	01.04.2010	28.03.2013	-	-	-	15,82	0,38	541,49	19	2	
МБРР-3	15,00	26.10.2010	23.04.2013	▼	102,48	-0,17	9 151 145	12,62	0,91	210,32	6	-4
Номос-8	15,00	17.02.2010	16.02.2011	-	-	-	9,92	0,26	-	2	-51	
Номос-9	15,00	18.06.2010	14.06.2013	▼	101,97	-0,13	101 970	11,85	0,57	139,33	71	1
Петроком-4	15,50	05.07.2010	06.07.2011	-	-	-	11,51	0,62	104,33	19	5	
ПромСвБнк-5	16,00	20.05.2010	17.05.2012	▼	102,99	-0,16	17 891 354	9,74	0,49	-	21	-1
ПромСвБнк-6	14,75	21.12.2009	17.06.2013	▲	100,88	0,01	5 044 000	7,39	0,11	-	9	3
РусСтанд-5	14,75	-	09.09.2010	-	-	-	15,23	0,80	473,00	14	-3	
РусСтанд-6	15,00	10.02.2010	09.02.2011	-	-	-	15,28	0,06	510,39	12	-55	
РусСтанд-7	15,00	23.03.2010	20.09.2011	-	-	-	14,66	0,34	426,95	15	-20	
РусСтанд-8	14,00	15.10.2010	13.04.2012	-	-	-	14,21	0,65	373,64	4	1	
РусьБнк-2	14,50	-	22.02.2010	▼	100,55	-0,03	83 456	12,75	0,29	238,17	6	0
СвязьБанк	16,00	-	21.04.2011	-	-	-	16,10	1,31	553,60	35	4	
Х-М Банк-1	13,00	01.11.2010	31.10.2011	-	-	-	13,24	0,94	271,83	5	-1	

* - рейтинг ликвидности рассчитывается на основе еженедельных данных

Источник: ММВБ; Оценка: Велес Капитал



Банки

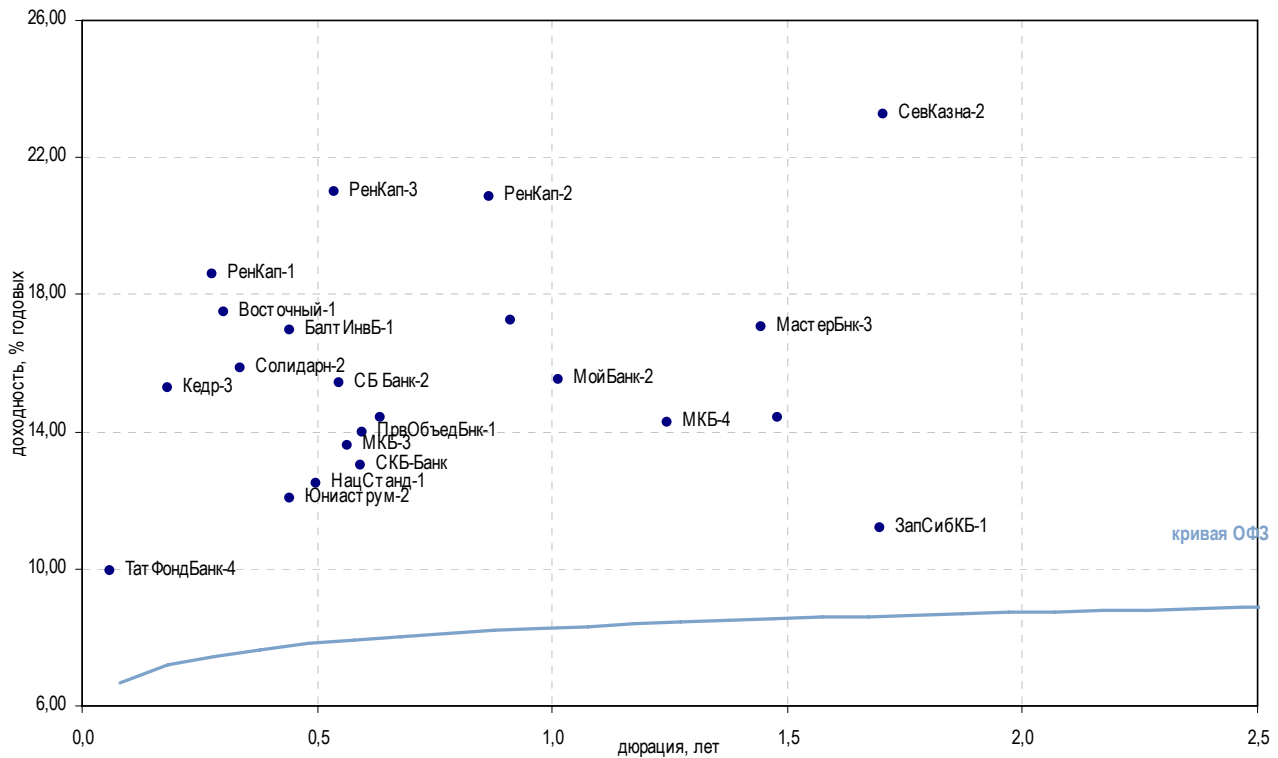

Выпуск	Купон, %	Оферта	Погашение	Цена, %	Изм. цены, б.п.	Объем торгов, руб.	Эф. дох-ть, % год.	Дюрация, лет	Спрэд к крив. ОФЗ	Рейтинг ликвидн.	Изм. ликвидн.	
Топ 100 по активам												
БалтИнвБ-1	16,00	27.04.2010	26.04.2011	-	-	-	16,97	0,44	654,67	27	4	
БарклайзБнк	8,00	-	29.12.2009	-	-	-	28,96	0,10	1 872,83	1	-	
Восточный-1	19,70	-	17.03.2010	-	-	-	17,48	0,30	710,56	6	-2	
МастерБнк-3	11,50	-	30.11.2011	-	-	-	17,07	1,45	649,34	5	-	
МЗБанк-1	11,65	-	17.11.2009	-	-	-	-	0,49	-	2	2	
МКБ-3	15,00	-	16.06.2010	▲	100,99	0,99	28 277 200	13,61	0,57	315,45	10	-9
МКБ-4	15,00	-	15.03.2011	-	-	-	14,26	1,24	370,28	63	49	
НацСтанд-1	17,00	24.05.2010	25.05.2011	▲	102,49	0,50	1 025	12,47	0,50	203,10	39	-
ПрвОбъедБнк-1	16,50	28.06.2010	29.06.2011	-	-	-	13,99	0,60	352,80	11	2	
СБ Банк-2	17,50	-	11.06.2010	-	-	-	15,42	0,55	496,91	14	0	
СевКазна-2	1,00	-	01.08.2011	-	-	-	23,26	1,70	1 266,21	16	3	
СКБ-Банк	16,00	-	24.06.2010	-	-	-	13,03	0,59	256,87	22	3	
ТатФондБанк-4	11,40	02.12.2009	01.06.2011	▲	100,10	0,09	20 020	9,95	0,06	-	34	7
ЦентрИнв	16,00	-	11.11.2009	-	-	-	4,77	0,00	-	13	-2	
Юниаструм-2	16,00	-	19.04.2010	-	101,80	-	152 700	12,06	0,44	163,67	5	0
Прочие банки												
АвтоВАЗБнк-1	15,00	-	02.04.2010	-	-	-	73,98	0,38	6 357,46	1	-	
ЗапСибКБ-1	11,00	-	15.09.2011	-	-	-	11,19	1,70	59,27	3	-4	
Кедр-3	12,80	22.01.2010	22.07.2011	-	-	-	15,28	0,18	497,17	8	-3	
МойБанк-2	15,00	-	21.12.2010	-	-	-	15,51	1,01	497,93	1	-1	
РенКап-1	14,50	-	02.03.2010	▲	98,46	0,17	1 247 551	18,60	0,28	823,72	21	3
РенКап-2	22,00	09.10.2010	04.04.2012	▼	101,68	-0,12	10 168	20,84	0,87	1 032,94	35	3
РенКап-3	25,00	13.06.2010	06.06.2012	▲	102,58	0,28	312 881	21,02	0,54	1 057,10	47	6
Солидарн-1	12,50	-	01.12.2009	-	-	-	12,94	0,00	312,38	10	3	
Солидарн-2	15,00	-	20.04.2010	-	-	-	15,84	0,34	545,10	2	0	
СтрКрдт-1	14,00	31.07.2010	01.08.2011	-	-	-	14,40	0,64	392,94	4	-1	
ТКСБанк-1	16,00	-	22.10.2010	-	-	-	17,24	0,91	672,28	0	-	
Электрон-2	13,00	-	08.12.2010	-	-	-	14,40	1,48	382,06	-	-	

* - рейтинг ликвидности рассчитывается на основе ежедневных данных

Источник: ММВБ; Оценка: Велес Капитал



Еврооблигации

Корпоративные еврооблигации

Выпуск	Валюта	Купон,%	Ближайший купон	Погашение	Оферта	Цена, %	Изменение цены, б.п.	Дюрация	Доходность	Объем эмиссии, млн
Российские суверенные и муниципальные еврооблигации										
Aries, 2014	USD	9,60	25.04.2010	25.10.2014	-	-	-	-	-	2 436
МинФин (Россия), 7	USD	3,00	14.05.2010	14.05.2011	-	▲ 99,51	0,10	1,47	3,26	1 750
Москва, 2011	EUR	6,45	12.10.2010	12.10.2011	-	▼ 105,17	-0,00	1,86	3,60	374
Москва, 2016	EUR	5,06	20.10.2010	20.10.2016	-	▼ 97,80	-0,00	5,99	5,45	407
Московская область, 2012	RUB	9,00	24.12.2009	24.12.2012	-	-	-	-	-	6 700
Россия, 2010	USD	8,25	31.03.2010	31.03.2010	-	▼ 102,75	-0,00	0,38	0,98	2 953
Россия, 2018	USD	11,00	24.01.2010	24.07.2018	-	▼ 140,78	-0,00	6,16	5,13	3 466
Россия, 2028	USD	12,75	24.12.2009	24.06.2028	-	▼ 172,00	-0,00	9,58	6,18	2 500
Россия, 2030	USD	7,50	31.03.2010	31.03.2030	-	▲ 111,58	0,00	6,09	5,60	2 122
Корпоративные еврооблигации										
Amelside, 2010	USD	22,00	05.12.2009	05.09.2010	-	-	-	-	-	71
Gofra, 2011	RUB	15,00	26.12.2009	26.03.2011	26.03.2010	-	-	-	-	1 350
RAL (RAIL), 2012-A	RUB	8,38	31.12.2009	30.06.2012	-	97,50	-	2,36	9,46	12 570
RAL (RAIL), 2012-BC	RUB	11,00	-	31.12.2010	-	-	-	-	-	1 030
Rapsod Trade (Группа Gallery), 2013	USD	10,12	15.11.2009	15.05.2013	-	35,00	-	2,64	52,48	175
Ritzio International, 2010	USD	10,00	27.01.2010	27.07.2010	-	-	-	-	-	280
АЛРОСА, 2014	USD	8,88	17.11.2009	17.11.2014	-	▼ 99,50	-0,25	3,98	9,00	500
АФК Система, 2011	USD	8,88	28.01.2010	28.01.2011	-	▼ 102,25	-0,25	1,15	6,89	350
Бизнес Альянс, 2012	RUB	8,88	25.01.2010	25.04.2012	-	80,00	-	-	-	8 322
Вымпелком, 2010	USD	8,00	11.02.2010	11.02.2010	-	▼ 101,18	-0,17	0,24	3,09	300
Вымпелком, 2011	USD	8,38	22.04.2010	22.10.2011	-	▼ 105,25	-0,25	1,83	5,48	300
Вымпелком, 2013	USD	8,38	30.04.2010	30.04.2013	-	▲ 103,22	0,12	3,08	7,26	1 000
Вымпелком, 2016	USD	8,25	23.11.2009	23.05.2016	-	▼ 101,65	-0,25	5,00	7,92	600
Вымпелком, 2018	USD	9,12	30.04.2010	30.04.2018	-	▲ 104,92	0,12	6,12	8,28	1 000
Газпром, 2010	EUR	7,80	27.09.2010	27.09.2010	-	▼ 104,39	-0,00	0,87	2,64	1 000
Газпром, 2010, JPY	JPY	2,63	15.11.2009	15.11.2010	-	-	-	-	-	20 000
Газпром, 2012	EUR	4,56	09.12.2009	09.12.2012	-	▲ 100,31	0,00	2,82	4,45	1 000
Газпром, 2012, JPY	JPY	2,89	15.11.2009	15.11.2012	-	▲ 91,88	0,00	2,85	5,87	30 000
Газпром, 2013-1	USD	9,62	01.03.2010	01.03.2013	-	▼ 110,75	-0,25	2,88	5,98	1 750
Газпром, 2013-2	USD	4,50	22.01.2010	22.07.2013	-	▲ 103,44	0,02	3,40	3,50	1 222
Газпром, 2013-3	USD	5,62	22.01.2010	22.07.2013	-	▼ 102,25	-0,25	3,33	4,95	646
Газпром, 2013-4, GBP	GBP	6,58	31.10.2010	31.10.2013	-	▲ 99,59	0,24	3,61	6,63	800
Газпром, 2013-5	USD	7,34	11.04.2010	11.04.2013	-	▲ 105,67	0,02	3,07	5,49	400
Газпром, 2013-6	USD	7,51	31.01.2010	31.07.2013	-	▼ 106,12	-0,38	3,26	5,65	500
Газпром, 2014	EUR	5,03	25.02.2010	25.02.2014	-	▼ 99,97	-0,00	3,83	5,03	780
Газпром, 2014-2	EUR	5,36	31.10.2010	31.10.2014	-	▼ 99,97	-0,00	4,48	5,37	700
Газпром, 2015	EUR	5,88	01.06.2010	01.06.2015	-	▲ 101,05	0,00	4,78	5,64	1 000
Газпром, 2016	USD	6,21	22.11.2009	22.11.2016	-	▼ 95,88	-0,38	5,60	6,96	1 350
Газпром, 2017	EUR	5,14	22.03.2010	22.03.2017	-	▼ 96,64	-0,00	6,09	5,70	500
Газпром, 2017-2	EUR	5,44	02.11.2010	02.11.2017	-	▲ 97,21	0,00	6,65	5,89	500
Газпром, 2018	EUR	6,60	13.02.2010	13.02.2018	-	▼ 101,78	-0,00	6,34	6,31	1 200
Газпром, 2018-2	USD	8,15	11.04.2010	11.04.2018	-	▲ 104,42	0,05	6,26	7,43	1 100
Газпром, 2020	USD	7,20	01.02.2010	01.02.2020	-	▼ 102,50	-0,25	7,30	6,85	1 250
Газпром, 2022	USD	6,51	07.03.2010	07.03.2022	-	▼ 90,88	-0,38	8,35	7,67	1 300
Газпром, 2034	USD	8,62	28.04.2010	28.04.2034	28.04.2014	▼ 109,38	-0,38	11,06	7,76	1 200
Газпром, 2037	USD	7,29	16.02.2010	16.08.2037	-	▼ 92,55	-0,25	11,52	7,96	1 250
ДОН-Строй, 2010	USD	10,00	03.05.2010	03.11.2010	-	-	-	-	-	150
ЕвразХолдинг, 2013	USD	8,88	24.04.2010	24.04.2013	-	▼ 97,40	-0,00	3,02	9,78	1 300
ЕвразХолдинг, 2015	USD	8,25	10.05.2010	10.11.2015	-	▼ 97,38	-0,38	4,82	8,82	750
ЕвразХолдинг, 2018	USD	9,50	24.04.2010	24.04.2018	-	▼ 97,48	-	5,93	9,95	700
ЕвроХим, 2012	USD	7,88	21.03.2010	21.03.2012	-	▼ 99,12	-0,38	2,17	8,28	300
Инком-Лада (Loughran Enterprises), 2011	USD	16,00	23.12.2009	20.06.2011	23.12.2009	-	-	-	-	38
Инком-Лада, 2010	USD	10,00	06.05.2010	15.11.2010	-	-	-	-	-	40
Казаньоргсинтез, 2011	USD	9,25	30.04.2010	30.10.2011	-	▼ 78,00	-2,00	1,82	23,92	200
Каскад Нижне-Черекских ГЭС, 2013	USD	10,50	15.02.2010	15.02.2013	-	-	-	-	-	60
Кузбассразрезуголь, 2010	USD	9,00	12.01.2010	12.07.2010	-	▲ 99,02	0,04	0,64	10,45	200
ЛенСпецСМУ, 2012	USD	12,00	20.11.2009	20.08.2010	-	-	-	-	-	100
Лукойл, 2017	USD	6,36	07.12.2009	07.06.2017	-	▲ 96,11	0,04	5,92	7,03	500
Лукойл, 2022	USD	6,66	07.12.2009	07.06.2022	-	▼ 94,50	-0,50	8,33	7,33	500
Маретекс, 2011	USD	10,00	19.12.2009	19.06.2011	-	▼ 10,00	-0,00	1,38	259,10	150
МегаФон	USD	8,00	10.12.2009	10.12.2009	-	▼ 100,45	-0,20	0,08	1,93	375
Миракс Групп, 2010	USD	13,50	28.11.2009	28.05.2010	-	-	-	-	-	100
Миракс Групп, 2011	USD	12,00	-	20.03.2011	19.11.2010	-	60,00	-	-	180
МТС, 2010	USD	8,38	14.04.2010	14.10.2010	-	▼ 103,60	-0,25	0,90	4,33	400
МТС, 2012	USD	8,00	28.01.2010	28.01.2012	-	▼ 104,25	-0,25	2,03	5,91	400
НКНХ, 2015	USD	8,50	22.12.2009	22.12.2015	22.12.2010	▲ 95,18	0,06	4,69	9,56	200
Новороссийский морской торговый порт, 2012	USD	7,00	17.11.2009	17.05.2012	-	▲ 98,96	0,01	2,27	7,46	300



Корпоративные еврооблигации

Выпуск	Валюта	Купон,%	Ближайший купон	Погашение	Оферта	Цена	Изменение цены	Дюрация	Доходность	Объем эмиссии, млн
Корпоративные еврооблигации										
Объединенная авиастроительная корпорация, 2010	USD	10,00	25.12.2009	09.07.2010	-	98,00	-0,50	0,59	14,07	200
Открытые инвестиции, 2010	USD	10,45	28.04.2010	28.04.2010	-	-	-	-	-	50
Открытые инвестиции, 2013	USD	10,45	09.03.2010	07.03.2013	-	-	-	-	-	100
Приморское морское пароходство, 2011, NOK	NOK	5,58	30.11.2009	28.02.2011	-	-	-	-	-	350
Продимекс, 2011	USD	10,25	06.04.2010	06.10.2011	-	99,86	0,01	1,76	10,32	100
Распадская, 2012	USD	7,50	22.11.2009	22.05.2012	-	99,50	-0,50	2,27	7,72	300
РОЛЬФ, 2010	USD	8,25	28.12.2009	28.06.2010	-	76,50	-1,50	0,60	58,04	250
РТМ, 2009	USD	15,00	16.11.2009	16.11.2009	-	-	-	-	-	55
РТМ, 2011	USD	12,00	31.12.2009	04.03.2011	-	-	-	-	-	140
Северсталь, 2013	USD	9,75	29.01.2010	29.07.2013	-	100,60	-0,25	3,12	9,55	1 250
Северсталь, 2014	USD	9,25	19.04.2010	19.04.2014	-	100,50	-0,25	3,72	9,11	375
Северстальтранс, 2010	USD	8,50	-	22.06.2010	-	97,83	-	-	-	175
Сибирьтелеком, 2011	USD	7,70	24.04.2010	24.04.2011	-	-	-	-	-	90
СИНЕК, 2015	USD	7,70	03.02.2010	03.08.2015	03.08.2012	95,31	0,01	2,45	9,69	250
Техносила-Инвест, 2010	USD	9,75	03.01.2010	03.07.2010	-	-	-	-	-	100
ТМК, 2011	USD	10,00	29.01.2010	29.07.2011	-	101,14	0,41	1,57	9,17	600
ТНК-ВР, 2011	USD	6,88	18.01.2010	18.07.2011	-	102,25	-0,25	1,58	5,45	500
ТНК-ВР, 2012	USD	6,12	20.03.2010	20.03.2012	-	100,58	0,12	2,21	5,80	500
ТНК-ВР, 2013	USD	7,50	13.03.2010	13.03.2013	-	103,12	-0,25	2,98	6,44	600
ТНК-ВР, 2016	USD	7,50	18.01.2010	18.07.2016	-	100,75	-0,25	5,26	7,35	1 000
ТНК-ВР, 2017	USD	6,62	20.03.2010	20.03.2017	-	94,75	-0,25	5,83	7,57	800
ТНК-ВР, 2018	USD	7,88	13.03.2010	13.03.2018	-	100,38	-0,25	6,19	7,81	1 100
ТНТ, 2010	USD	9,25	11.12.2009	10.12.2010	-	-	-	-	-	60
Транснефть, 2012	USD	6,10	27.12.2009	27.06.2012	-	103,59	0,13	2,41	4,58	500
Транснефть, 2012-2	EUR	5,38	27.06.2010	27.06.2012	-	103,50	-0,00	2,47	3,94	700
Транснефть, 2013	USD	7,70	07.02.2010	07.08.2013	-	105,99	0,12	3,27	5,85	600
Транснефть, 2014	USD	5,67	05.03.2010	05.03.2014	-	98,15	-	3,84	6,16	1 300
Транснефть, 2018	USD	8,70	07.02.2010	07.08.2018	-	112,29	0,12	6,32	6,79	1 050
Финанс-Лизинг (ФЛК), 2011	USD	9,25	-	20.06.2011	-	-	-	-	-	100
Финанс-Лизинг (ФЛК), 2013	USD	10,00	30.12.2009	30.06.2013	30.06.2010	20,00	-	-	-	150
ФГУП «Почта России», 2012	RUB	8,50	21.11.2009	21.05.2012	-	-	-	-	-	3 500
Центртелеком, 2010	USD	8,34	30.11.2009	02.11.2010	-	-	-	-	-	65
Энергомашкорпорация), 2010	USD	9,50	05.04.2010	05.04.2010	-	-	-	-	-	150
ЮТК, 2013	RUB	9,00	04.12.2009	04.06.2013	04.06.2011	-	-	-	-	3 500



Банковские еврооблигации

Выпуск	Валюта	Купон,%	Ближайший купон	Погашение	Оферта	Цена	Изменение цены	Дюрация	Доходность	Объем эмиссии, млн
Банковские еврооблигации										
VITYAZ, 2010-A	RUB	16,48	28.02.2010	30.08.2010	-	-	-	-	-	895
VITYAZ, 2010-B	RUB	10,62	28.02.2010	30.08.2010	-	-	-	-	-	895
VITYAZ, 2011-1	RUB	22,01	30.01.2010	30.07.2011	-	-	-	-	-	659
VITYAZ, 2011-2	RUB	22,01	30.01.2010	30.07.2011	-	-	-	-	-	600
VITYAZ, 2011-A	RUB	18,50	21.01.2010	21.01.2011	-	-	-	-	-	476
VITYAZ, 2011-B	USD	18,50	21.01.2010	21.01.2011	-	-	-	-	-	1
АБСОЛЮТ БАНК, 2010	USD	9,12	30.03.2010	30.03.2010	-	▼ 102,50	-0,50	0,38	2,47	175
АИЖК, 2011	RUB	8,50	10.12.2009	10.11.2011	-	-	-	-	-	2 600
АК БАРС БАНК, 2010	USD	8,25	28.12.2009	28.06.2010	-	▲ 100,73	0,04	0,61	6,94	250
АК БАРС БАНК, 2011	USD	9,25	20.12.2009	20.06.2011	-	▼ 100,38	-0,38	1,47	8,98	300
Альфа-Банк, 2011-B	EUR	2,67	15.12.2009	15.12.2011	-	-	-	-	-	230
Альфа-Банк, 2011-C	USD	2,20	15.12.2009	15.12.2011	-	-	-	-	-	260
Альфа-Банк, 2012	USD	8,20	25.12.2009	25.06.2012	-	▼ 100,38	-0,38	2,34	8,03	500
Альфа-Банк, 2012-A	USD	2,30	15.12.2009	15.03.2012	-	-	-	-	-	200
Альфа-Банк, 2012-B	USD	2,30	15.12.2009	29.03.2012	-	-	-	-	-	200
Альфа-Банк, 2013	USD	9,25	24.12.2009	24.06.2013	24.06.2011	▼ 102,12	-0,38	3,05	8,55	400
Альфа-Банк, 2015	USD	8,62	09.12.2009	09.12.2015	-	▼ 98,25	-0,75	1,01	10,38	225
Альфа-Банк, 2017	USD	8,64	22.02.2010	22.02.2017	-	▼ 95,75	-0,50	2,07	10,78	300
Банк Москвы, 2009R	RUB	7,25	25.11.2009	25.11.2009	-	-	-	-	-	5 000
Банк Москвы, 2010	USD	7,38	26.11.2009	26.11.2010	-	▼ 104,00	-0,25	0,98	3,41	300
Банк Москвы, 2011	CHF	6,25	04.03.2010	04.03.2011	-	-	-	-	-	250
Банк Москвы, 2013	USD	7,34	13.05.2010	13.05.2013	-	▼ 102,00	-0,25	3,15	6,68	500
Банк Москвы, 2015	USD	7,50	25.11.2009	25.11.2015	-	▼ 96,36	-0,00	0,98	11,32	300
Банк Москвы, 2017	USD	6,81	10.05.2010	10.05.2017	-	▼ 93,12	-0,25	2,33	9,99	400
Банк Петрокоммерц, 2009-2	USD	8,75	17.12.2009	17.12.2009	-	▲ 100,74	0,01	0,09	0,78	425
Банк Русский стандарт, 2010	USD	7,50	07.04.2010	07.10.2010	-	▲ 95,20	0,22	0,88	13,24	500
Банк Русский стандарт, 2010-2	USD	8,48	29.12.2009	29.06.2010	-	▲ 97,46	0,04	0,61	12,70	400
Банк Русский стандарт, 2011	USD	8,62	05.05.2010	05.05.2011	-	▼ 96,25	-0,50	1,42	11,45	350
Банк Русский стандарт, 2015	USD	8,88	16.12.2009	16.12.2015	-	▼ 92,78	-0,00	4,50	11,71	200
Банк Русский стандарт, 2016	USD	9,75	01.12.2009	01.12.2016	-	▼ 90,15	-0,00	1,81	15,53	200
Банк Санкт-Петербург, 2009	USD	9,50	25.11.2009	25.11.2009	-	▼ 100,25	-0,25	0,03	1,91	125
Банк Санкт-Петербург, 2017	USD	10,50	25.01.2010	25.07.2017	-	▼ 91,50	-1,50	2,33	14,91	100
Банк Союз, 2010	USD	9,38	16.02.2010	16.02.2010	-	-	-	-	-	125
БТА Банк (Россия), 2009	USD	9,88	21.12.2009	21.12.2009	-	-	-	-	-	100
ВТБ 24, 2009	USD	1,13	07.12.2009	07.12.2009	-	▼ 99,92	-0,08	0,07	2,29	500
Восточный Экспресс Банк, 2017	USD	11,00	27.12.2009	27.06.2017	-	-	-	-	-	43
ВТБ, 2010, GBP	GBP	6,33	15.03.2010	15.03.2010	-	▲ 100,65	0,05	0,34	4,04	300
ВТБ, 2011	USD	7,50	12.04.2010	12.10.2011	-	▼ 104,75	-0,25	1,81	4,87	450
ВТБ, 2011-2	EUR	8,25	30.06.2010	30.06.2011	-	▼ 104,91	-0,00	1,56	5,01	1 000
ВТБ, 2012	USD	6,61	30.04.2010	31.10.2012	-	▲ 101,02	0,12	2,74	6,18	1 200
ВТБ, 2012-2	RUB	7,25	06.12.2009	28.11.2012	-	-	-	-	-	30 000
ВТБ, 2015	USD	6,32	04.02.2010	04.02.2015	-	▼ 98,75	-0,75	0,23	11,81	750
ВТБ, 2016	EUR	4,25	15.02.2010	15.02.2016	15.02.2011	▼ 99,34	-0,00	1,22	4,79	500
ВТБ, 2018	USD	6,88	28.11.2009	29.05.2018	28.05.2013	▲ 98,59	0,01	3,10	7,33	2 000
ВТБ, 2035	USD	6,25	30.12.2009	30.06.2035	30.06.2015	▼ 93,44	-0,19	4,69	7,71	1 000
ВТБ Северо-Запад, 2015	USD	6,20	29.03.2010	29.09.2015	-	▼ 96,32	-0,00	4,83	8,30	400
Газбанк, 2010	USD	9,75	15.11.2009	20.05.2010	-	-	-	-	-	100
Газпромбанк, 2010	RUB	7,25	22.02.2010	22.02.2010	-	▼ 99,59	-0,00	0,28	8,70	10 000
Газпромбанк, 2010-2	USD	1,18	08.01.2010	04.04.2010	-	▼ 98,88	-0,12	0,16	4,04	700
Газпромбанк, 2010-3, CHF	CHF	6,53	13.08.2010	13.08.2010	-	-	-	-	-	500
Газпромбанк, 2011	USD	7,97	15.12.2009	15.06.2011	-	▲ 102,91	0,11	1,48	5,94	300
Газпромбанк, 2013	USD	7,93	30.12.2009	28.06.2013	-	▼ 102,38	-0,38	3,14	7,17	500
Газпромбанк, 2015	USD	6,50	23.03.2010	23.09.2015	-	▼ 97,12	-0,38	4,91	7,11	1 000
КРЕДИТ ЕВРОПА БАНК, 2010	USD	7,50	13.04.2010	13.04.2010	-	▼ 101,75	-0,75	0,42	3,22	250
ЛОКО-Банк(ЗАО), 2010	USD	10,00	01.03.2010	01.03.2010	-	▲ 100,23	0,02	0,30	8,96	100



Банковские еврооблигации

Выпуск	Валюта	Купон,%	Ближайший купон	Погашение	Оферта	Цена	Изменение цены	Дюрация	Доходность	Объем эмиссии, млн
Банковские еврооблигации										
МБРР, 2016	USD	8,88	10.03.2010	10.03.2016	- ▼	93,50	-0,50	1,26	14,41	60
МДМ-Банк, 2010	USD	7,76	25.01.2010	25.01.2010	- ▼	101,10	-0,25	0,20	2,19	425
МДМ-Банк, 2011	USD	9,75	21.01.2010	21.07.2011	- ▼	101,75	-0,25	1,56	8,60	200
Международный Промышленный Банк, 2010	USD	9,50	12.02.2010	12.02.2010	- -	100,09	-	-	-	150
Международный Промышленный Банк, 2010-2	EUR	9,00	06.07.2010	06.07.2010	- ▼	99,59	-0,00	0,65	9,38	200
Национальный Банк ТРАСТ, 2010	USD	9,38	29.11.2009	29.05.2010	- ▼	92,50	-2,50	0,52	24,90	200
Национальный Банк ТРАСТ, 2012	USD	11,50	06.03.2010	06.09.2012	- -	-	-	-	-	20
Национальный Банк ТРАСТ, 2012-2	USD	11,00	13.12.2009	13.12.2012	- -	-	-	-	-	35
НОМОС-БАНК, 2010	USD	8,19	02.02.2010	02.02.2010	- ▲	100,39	0,34	0,22	6,18	200
НОМОС-БАНК, 2016	USD	9,75	20.04.2010	20.10.2016	- ▼	97,86	-0,00	1,80	11,00	125
Пробизнесбанк, 2010	RUB	9,75	09.01.2010	09.07.2010	- -	-	-	-	-	3 000
Пробизнесбанк, 2010-2	USD	12,50	18.02.2010	18.08.2010	- -	-	-	-	-	80
Промсвязьбанк, 2010	USD	8,75	04.04.2010	04.10.2010	- ▲	102,05	0,06	0,87	6,27	200
Промсвязьбанк, 2011	USD	8,75	20.04.2010	20.10.2011	- ▼	101,00	-0,25	1,81	8,18	225
Промсвязьбанк, 2012-2	USD	9,62	23.11.2009	23.05.2012	- ▼	99,00	-0,25	2,20	10,08	200
Промсвязьбанк, 2013	USD	10,75	15.01.2010	15.07.2013	15.07.2011 ▼	102,88	-0,38	3,04	9,79	150
Промсвязьбанк, 2018	USD	12,50	31.01.2010	31.01.2018	- -	99,50	-	2,65	12,68	100
Ренессанс Капитал, 2009	USD	8,75	17.11.2009	17.11.2009	- ▼	100,00	-0,00	0,01	8,39	250
Ренессанс Капитал, 2010	USD	9,50	27.12.2009	27.06.2010	- -	92,50	-	-	-	300
Росбанк, 2012	USD	10,14	01.01.2010	01.07.2012	- ▼	89,50	-1,50	2,27	15,10	130
Россельхозбанк, 2010	USD	6,88	29.11.2009	29.11.2010	- ▼	104,50	-0,25	1,00	2,48	350
Россельхозбанк, 2010	CHF	3,58	29.03.2010	29.03.2010	- -	-	-	-	-	375
Россельхозбанк, 2012	CHF	6,26	30.04.2010	30.04.2012	- -	-	-	-	-	150
Россельхозбанк, 2013	USD	7,18	16.11.2009	16.05.2013	- ▼	104,12	-0,25	3,07	5,86	700
Россельхозбанк, 2014	USD	7,12	14.01.2010	14.01.2014	- ▲	103,82	0,12	3,61	6,04	750
Россельхозбанк, 2016	USD	6,97	21.03.2010	21.09.2016	- ▼	97,12	-0,38	1,76	8,67	500
Россельхозбанк, 2017	USD	6,30	15.11.2009	15.05.2017	- ▼	97,38	-0,25	5,88	6,75	1 250
Россельхозбанк, 2018	USD	7,75	29.11.2009	29.05.2018	- ▲	106,55	0,12	6,28	6,71	1 000
Российский Банк Развития, 2009	RUB	8,25	20.11.2009	20.11.2009	- -	-	-	-	-	4 000
СБ Банк, 2017	USD	12,00	20.12.2009	20.12.2017	- -	-	-	-	-	50
Сбербанк России, 2011	USD	5,93	14.11.2009	14.11.2011	- ▲	103,91	0,12	1,87	3,82	750
Сбербанк России, 2013	USD	6,48	15.11.2009	15.05.2013	- ▲	103,63	0,56	3,10	5,29	500
Сбербанк России, 2013-2	USD	6,47	02.01.2010	02.07.2013	- ▲	103,63	0,53	3,23	5,32	500
Сбербанк России, 2015	USD	6,23	11.02.2010	11.02.2015	- ▼	100,75	-0,25	0,24	3,09	1 000
Татфондбанк, 2010	USD	9,75	26.04.2010	26.04.2010	- ▼	100,00	-0,50	0,45	9,71	200
Транскапиталбанк, 2010	USD	9,12	10.05.2010	10.05.2010	- ▼	100,38	-0,38	0,49	8,32	175
Транскапиталбанк, 2017	USD	10,51	18.03.2010	18.07.2017	- ▼	89,75	-1,25	2,47	15,05	100
ТранскредитБанк, 2010	USD	7,00	16.11.2009	16.05.2010	- ▲	101,41	0,04	0,49	4,10	400
ТранскредитБанк, 2011	USD	9,00	23.12.2009	25.06.2011	- ▲	104,58	0,11	1,49	5,91	350
УРСА Банк, 2010	USD	12,25	06.01.2010	06.07.2010	- ▼	102,50	-0,50	0,62	8,18	30
УРСА Банк, 2010-2	RUB	9,12	26.02.2010	26.02.2010	- -	97,42	-	-	-	5 000
УРСА Банк, 2010-3	EUR	7,00	21.05.2010	21.05.2010	- ▼	100,85	-0,00	0,52	5,15	400
УРСА Банк, 2011	USD	12,00	30.12.2009	30.12.2011	- ▲	104,34	0,12	1,87	9,62	130
УРСА Банк, 2011-2	EUR	8,30	16.11.2009	16.11.2011	- ▼	102,09	-0,00	1,79	7,15	300
Ханты-Мансийский банк, 2018	USD	11,00	20.12.2009	20.06.2018	- -	-	-	-	-	100
ХКФ Банк, 2010	USD	9,50	11.04.2010	11.04.2010	- ▲	101,01	0,03	0,41	6,84	200
ХКФ Банк, 2011	USD	11,00	20.12.2009	20.06.2011	20.12.2009 ▲	101,09	0,00	1,45	10,23	500
ХКФ Банк, 2011-2	USD	11,75	11.02.2010	11.08.2011	11.08.2010 ▲	101,89	0,01	1,59	10,51	450



Раскрытие информации

Заявление аналитика и подтверждение о снятии ответственности

Настоящий отчет подготовлен аналитиком (ами) ИК «Велес Капитал». Приведенные в данном отчете оценки отражают личное мнение аналитика (ов). Вознаграждение аналитиков не зависит, никогда не зависело и не будет зависеть от конкретных рекомендаций или оценок, указанных в данном отчете. Вознаграждение аналитиков зависит от общей эффективности бизнеса ИК «Велес Капитал», определяющейся инвестиционной выгодой клиентов компании, а также доходами от иных видов деятельности ИК «Велес Капитал».

Данный отчет, подготовленный Аналитическим управлением ИК «Велес Капитал», основан на общедоступной информации. Настоящий обзор был подготовлен независимо от других подразделений ИК «Велес Капитал», и любые рекомендации и суждения, представленные в данном отчете, отражают исключительно точку зрения аналитика (ов), участвовавших в написании данного обзора. В связи с этим, ИК «Велес Капитал» считает необходимым заявить, что аналитики и Компания не несут ответственности за содержание данного отчета. Аналитики ИК «Велес Капитал» не берут на себя ответственность регулярно обновлять данные, находящиеся в данном отчете, а также сообщать обо всех изменениях, вносимых в данный обзор.

Данный аналитический материал ИК «Велес Капитал» может быть использован только в информационных целях. Компания не дает гарантий относительно полноты и точности приведенной в этом отчете информации и ее достоверности, а также не несет ответственности за прямые или косвенные убытки от использования данных материалов. Данный документ не может служить основанием для покупки или продажи тех или иных ценных бумаг, а также рассматриваться как оферта со стороны ИК «Велес Капитал». ИК «Велес Капитал» и (или) ее дочерние предприятия, а также сотрудники, директора и аналитики ИК «Велес Капитал» имеют право покупать и продавать любые ценные бумаги, упоминаемые в данном обзоре.

ИК «Велес Капитал» и (или) ее дочерние предприятия могут выступать в качестве маркет-мейкера или нести обязательства по андеррайтингу ценных бумаг компаний, упоминаемых в настоящем обзоре, могут продавать или покупать их для клиентов, а также совершать иные действия, не противоречащие российскому законодательству. ИК «Велес Капитал» и (или) ее дочерние предприятия также могут быть заинтересованы в возможности предоставления компаниям, упомянутым в данном обзоре, инвестиционно-банковских или иных услуг.

Все права на данный бюллетень принадлежат ИК «Велес Капитал». Воспроизведение и/или распространение аналитических материалов ИК «Велес Капитал» не может осуществляться без письменного разрешения Компании. © Велес Капитал 2009 г.

Для получения дополнительной информации и разъяснений просьба обращаться в Аналитическое управление ИК «Велес Капитал».

**Аналитическое управление****research@veles-capital.ru**

Михаил Зак
Начальник Управления
MZak@veles-capital.ru

Иван Манаенко
Начальник отдела анализа
долгового рынка
IManaenko@veles-capital.ru

Илья Федотов
Телекоммуникации
IFedotov@veles-capital.ru

Дмитрий Лютягин
Нефть и газ
SFomenko@veles-capital.ru

Станислав Фоменко
Металлургия, машиностроение
SFomenko@veles-capital.ru

Марина Иркли
Металлургия, машиностроение
Mirkly@veles-capital.ru

Олег Зотиков
Энергетика
OZotikov@veles-capital.ru

Управление по работе с долговыми обязательствами**Bills@veles-capital.ru**

Оксана Теличко
Начальник управления
OSolonchenko@veles-capital.ru

Евгений Шиленков
Зам. начальника управления
EShilenkov@veles-capital.ru

Михаил Мамонов
Начальник отдела по работе с
векселями
MMamonov@veles-capital.ru

Ольга Боголюбова
Специалист
OBogolubova@veles-capital.ru

Юлия Шабалина
Специалист
YShabalina@veles-capital.ru

Оксана Степанова
Специалист
OStepanova@veles-capital.ru

Олег Медведев
Начальник отдела по работе с
облигациями
OMedvedev@veles-capital.ru

Александр Аникин
Главный специалист
AAnikin@veles-capital.ru

Доверительное управление**am@veles-capital.ru**

Бейшен Исаев
Начальник Управления
BIsaev@veles-capital.ru

Станислав Бродский
Инвестиционные продукты
SBrodsky@veles-capital.ru

Вадим Лабед
Работа с инвесторами
VLabeled@veles-capital.ru

Россия, Москва, 123610, Краснопресненская наб., д. 12,
7 подъезд, 18 этаж
Телефон: 7 (495) 258 1988
Факс: 7 (495) 258 1989
www.veles-capital.ru

Украина, Киев, 04070, ул. Набережно-Крещатицкая,
д. 37/55
Телефон: 38 (044) 459 0250
Факс: 38 (044) 459 0251