

Внешний рынок

Цены рискованных активов качнулись вверх.
На рынке российских евробондов ничего интересного в четверг не происходило.

Внутренний рынок

Ставки держатся на прежних уровнях.
За вчерашний день рубль отыгрался сегодня утром.
Внутренний рынок по-прежнему в боковике из-за проблем в Европе.

Без комментариев

ЕАБР 27-28 февраля проведет сбор заявок на облигации серии 2.

Промсвязьбанк увеличил объем размещаемых облигаций до 10 млрд руб.

Ставка 1-го купона облигаций ММК БО-8 – 8,19% годовых.

Календарь событий

Время	Страна	Событие	Период
17:30	США	Индекс потребительских цен (м/м)	Январь
19:00	США	Индекс опережающих индикаторов	Январь

Рыночные показатели

Долговые рынки

	Значение	Изменение, б.п.		
		Пред.	Неделя	Месяц
Спред Россия 30	- 222,00	-	6	-37
Турция 34	▲ 121,33	24	72	627
Германия 10	▼ 113,75	-24	38	-84
UST 10	▼ 100,16	-50	48	-106
UST 30	▼ 99,73	-95	80	-453
Бразилия 40	▼ 133,33	-1	-5	114
Колумбия 37	▼ 138,95	-52	34	276
Венесуэла 34	▲ 77,99	2	71	815
Россия, 2030	▼ 118,47	-2	-7	158

Товарные рынки

	Значение	Изменение, %		
		Пред.	Неделя	Месяц
Золото, долл./унц	▼ 1 728,07	-0,00	-0,08	5,13
Brent, долл./барр.	▲ 121,61	1,40	2,49	9,61
Серебро, долл./унц	▲ 33,50	0,14	-1,19	11,68
Urals, долл./барр.	▲ 119,48	0,53	0,50	8,38
Алюминий, долл./т	▼ 2 118,00	-1,80	-5,93	-0,45
Медь, долл./т	▼ 8 286,00	-0,78	-5,17	2,59
Никель, долл./т	▼ 19 813,00	-0,86	-7,52	2,26

Источник: данные бирж; оценка: Велес Капитал

Валютный рынок

	Значение	Изменение, %		
		Пред.	Неделя	Месяц
EUR/USD	▲ 1,31	0,33	-1,45	3,40
USD/JPY	▲ 78,94	0,75	1,82	2,83
RUR/USD, ЦБ	▲ 30,08	0,05	1,25	-5,06
RUR/EUR, ЦБ	▲ 39,52	0,70	0,08	-1,54
Бивалютная корзина	▲ 34,32	0,32	0,67	-3,25

Источник: данные бирж; оценка: Велес Капитал

Динамика рублевых остатков

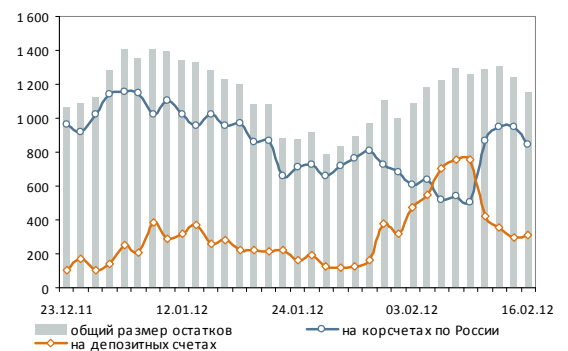

Денежный рынок

	Значение	Пред.	Неделя	Месяц
MOSPRIME O/N, %	- 4,58	4,58	4,43	4,65
MOSPRIME 1 неделя, %	▲ 4,83	4,80	4,71	5,09
MOSPRIME 2 недели, %	▲ 5,19	5,17	5,11	5,43
LIBOR O/N, %	▼ 0,14	0,14	0,14	-
LIBOR 1 месяц, %	▼ 0,25	0,25	0,25	0,28
LIBOR 3 месяца, %	▼ 0,49	0,50	0,51	0,56

Источник: данные бирж; оценка: Велес Капитал



Внешний рынок

Цены рискованных активов качнулись вверх. В течение дня на рынках сохранялась неопределенность из-за очередного промедления в решении греческого вопроса. Напряженность начала спадать лишь вечером после того, как в США был опубликован целый блок хороших статданных. Число заявок на пособие по безработице продолжило снижаться и составило на прошедшей неделе 348 тыс. шт. (ожидалось 368 тыс. шт.). Некоторое оживление начал показывать и рынок недвижимости. Число новостроек в январе выросло на 240 тыс. до 699 тыс.

Что же касается Европы, то ночью появилось сообщение, что ЕС и Греция нашли способ сэкономить необходимые дополнительные 325 млн евро. Поэтому вероятность разрешения вопроса второй программы помощи в ближайшие дни вновь возросла.

Европейские площадки завершили торги небольшим снижением, не успев отыграть позитивные новости. Euro Stoxx 50 снизился на 0,18%, DAX – на 0,09%. Американские индексы, напротив, выросли, на внутренних новостях. Dow Jones прибавил около 1%, а S&P – 1,1%. С ростом аппетита к риску последовал и рост базовой кривой. Доходность Treasuries увеличилась в четверг на 5-7 б.п. UST5 прибавил 7 б.п. до 0,86% годовых, UST10 – 6 б.п. до 1,98% годовых, UST30 – 5 б.п. до 3,14% годовых.

На рынке российских евробондов ничего интересного в четверг не происходило. Котировки займов опустились на открытии в среднем на 10-20 б.п., отыгрывая ухудшение внешнего фона, но в дальнейшем динамика сменилась на боковую из-за низкой активности участников. Около 30 б.п. потеряли в цене выпуски Вымпелкома и ВЭБа, около 20 б.п. – Евраз, ТНК-ВР, Сбербанк и Лукойла. Суверенные займы завершили день практически на прежних уровнях. Россия-30 подешевела на 2 б.п. до 118,47% от номинала. Спрэд к базовой кривой остался на отметке 222 б.п.

Сегодня на рынке российских евробондов могут наблюдаться неактивные покупки вслед за поступлением из Европы и США позитивных сигналов. Однако в целом обстановка останется прежней – низкая волатильность и торговая активность под давлением неопределенности в Европе.

Иван Манаенко, Анна Соболева
bonds@veles-capital.ru

➤ Хорошая статистика по США вернула оптимизм инвесторам.



Итоги торгов по US Treasuries

	Д-ть, % г.	Цена, %	Изм. д-ти, б.п.	Изм. цены, б.п.
3М	0,10	0,10	-1,02	-1,00
UST5	0,86	100,09	6,76	-32,81
UST10	1,98	100,15	5,52	-50,00
UST30	3,14	99,72	4,90	-96,09

Источник: данные бирж; оценка: Veles Capital

➤ Котировки российских займов вновь немного.

Динамика займа Россия-30 и спреда к UST

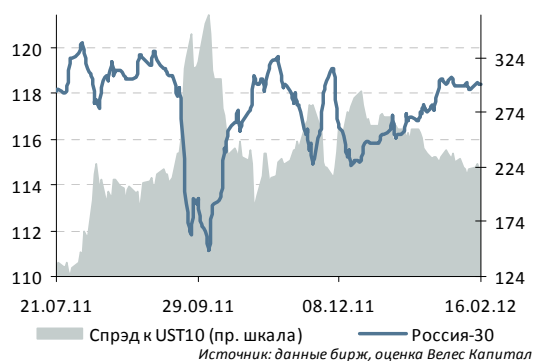



Внутренний рынок

Ставки держатся на прежних уровнях. В перерыве между налоговыми платежами объем совокупной ликвидности в четверг несколько сократился. Банковские остатки на счетах в ЦБ потеряли 36,3 млрд руб., составив 1,12 трлн руб. В результате положительное значение чистой ликвидной позиции банков сократилась со 102,4 до 66,1 млрд руб. Впрочем, индикативные ставки сохранялись на текущих уровнях. Межбанковская MosPrime o/n не изменилась и составила 4,58% годовых, а средневзвешенная ставка междилерского РЕПО прибавила 3 б.п. — до 4,89% годовых.

Вероятно, сегодня часть участников осуществит предварительные платежи по НДС, однако в целом неделя завершится без существенных изменений.

За вчерашний день рубль отыгрался сегодня утром. Очередная волна беспокойства в отношении спасения Греции позволила вчера бивалютной корзины заметно улучшить свои позиции к рублю. Курс корзины закрылся на 15 коп. выше уровня предыдущего закрытия, составив 34,35 руб. и протестировал в течение дня уровень в 34,4 руб. Впрочем, вышедшая к вечеру положительная статистика по рынку труда в США уже помогла сегодня рублю на открытии отыграть существенную часть вчерашних потерь. Так, курс корзины торговался с утра у уровня 34,2 руб.

Внутренний рынок по-прежнему в боковике из-за проблем в Европе. Инвесторы в российские облигации снизили торговые обороты из-за вновь усилившихся опасений дефолта Греции. На этом фоне внутренний рынок провел четверг в боковике. Отдельные сделки можно было наблюдать по выпускам МТС-7, ГПБ БО-4, РусГидро-2, Башнефть БО-1. В кривой ОФЗ, соответственно, существенных перемен не произошло.

Сегодня участники могут воодушевиться вышедшими накануне статданными по США и очередными надеждам на спасение Греции. В то же время мы не ожидаем существенного улучшения конъюнктуры рынка из-за сохраняющейся неопределенности в отношении Европы.

Иван Манаенко, Анна Соболева, Юрий Кравченко
bonds@veles-capital.ru

→ Цены рублевых займов консолидировались на достигнутых уровнях.

Оферта	
Алеф-Банк, 01	1 000
Размещение	
Башнефть, 04	10 000
ГИДРОМАШСЕРВИС, 02	3 000

Динамика индекса облигаций ММВБ





Итоги торгов рублевыми облигациями

Лидеры по оборотам

Выпуск	Цена, %	Изм. цены, п.п.	Об. торг., млн руб.	Кол-во сделок	Эф. дох. % год.	Дюр., лет
ЕАБР-1	100,61	-	2 267,03	87	8,42	1,84
ОФЗ-25079	99,83	-0,21	1 896,76	21	7,18	2,97
ОФЗ-26205	98,91	-0,18	1 079,97	27	7,92	6,60
ОФЗ-25077	100,45	-0,32	680,56	12	7,35	3,48
ГазпромК-3	100,30	0,02	570,90	10	7,19	0,74
ОФЗ-26204	100,00	-0,30	570,01	20	7,64	4,86
Транснефть-3	110,08	-	473,26	11	6,41	3,36
Аэрофлот БО-1	100,22	0,12	360,86	9	7,67	1,10
ВК-Инвест-3	97,31	0,07	328,52	7	8,85	2,23
Газпромбанк БО-4	100,60	0,01	318,86	8	7,90	0,84
ВТБ-6	99,90	-	318,56	14	7,65	0,41
ФСК-18	100,94	-0,08	311,61	11	8,21	2,14
НОМОС-12	99,75	0,10	305,39	10	8,86	1,42
ОФЗ-25076	100,80	0,14	302,40	3	6,79	1,92
ВТБ БО-6	100,70	-0,13	290,51	9	7,88	0,84
Красноярский Кр-5	101,85	-0,18	268,95	6	8,50	2,10
ОФЗ-26206	99,89	-0,34	257,90	9	7,56	4,46
СУЭК Финанс-1	101,60	0,36	248,00	9	8,28	1,34
ВТБ БО-7	100,33	0,05	238,66	13	8,42	0,94
Свердловская обл-1	101,85	-0,15	228,40	13	8,65	2,36
Газпромбанк БО-2	98,05	-0,10	225,20	7	8,38	1,39
ОФЗ-25068	111,85	0,08	223,70	2	6,91	2,15
Ростелеком-6	100,22	0,02	200,48	3	7,09	0,29
Внешэкономбанк-8	98,50	-0,17	177,30	2	8,07	1,60
РЖД-16	98,55	-	156,08	10	8,47	3,69

Лидеры по количеству сделок

Выпуск	Цена, %	Изм. цены, п.п.	Об. торг., млн руб.	Кол-во сделок	Эф. дох. % год.	Дюр., лет
ЕАБР-1	100,61	-	2 267,03	87	8,42	1,84
ЕвроХим-3	97,99	-	55,75	76	9,08	3,26
ОФЗ-26205	98,91	-0,18	1 079,97	27	7,92	6,60
ОФЗ-25079	99,83	-0,21	1 896,76	21	7,18	2,97
ОФЗ-26204	100,00	-0,30	570,01	20	7,64	4,86
Московская Обл-8	100,92	-0,08	6,94	18	7,75	0,69
РТК-Лиз БО1	99,18	-0,76	5,63	18	13,83	0,50
Апт36.6-2	100,88	-0,01	1,16	16	13,66	0,18
ВТБ-6	99,90	-	318,56	14	7,65	0,41
ВТБ БО-7	100,33	0,05	238,66	13	8,42	0,94
Свердловская обл-1	101,85	-0,15	228,40	13	8,65	2,36
ТКСБанк БО-3	100,08	-0,13	9,20	13	20,38	0,49
МКБ БО-4	98,76	-0,08	7,85	12	10,12	0,67
ОФЗ-25077	100,45	-0,32	680,56	12	7,35	3,48
РУСАЛ-7	95,14	-0,06	96,52	12	11,31	1,85
ЛСР БО-3	95,81	-0,19	0,58	11	12,15	1,88
РЖД-14	100,55	0,07	24,46	11	6,51	0,16
Ростелеком-11	102,26	-0,04	0,37	11	6,90	0,46
РСГ-Финанс-1	98,50	0,77	4,93	11	13,20	0,83
Транснефть-3	110,08	-	473,26	11	6,41	3,36
ФСК-18	100,94	-0,08	311,61	11	8,21	2,14
ЧТПЗ БО-1	100,66	0,03	4,58	11	10,47	0,31
Внешэкономбанк-9	97,32	-0,17	154,65	10	8,87	3,48
ГазпромК-3	100,30	0,02	570,90	10	7,19	0,74
ЛСР БО-5	92,75	-0,25	14,00	10	12,33	2,24

Лидеры роста

Выпуск	Цена, %	Изм. цены, п.п.	Об. торг., млн руб.	Кол-во сделок	Эф. дох. % год.	Дюр., лет
АИЖК-18	98,75	2,60	0,79	1	8,60	3,74
Теле2-1	97,49	1,13	96,85	2	9,31	3,69
РусГидро-2	98,85	1,08	0,01	1	8,50	3,55
Лукойл БО-3	103,09	0,86	17,56	3	6,80	0,48
РСГ-Финанс-1	98,50	0,77	4,93	11	13,20	0,83
ЛСР БО-2	99,52	0,61	0,04	2	10,59	1,44
ЕвразХолдинг-2	100,35	0,55	1,09	1	10,07	3,11
Россельхозбанк-12	97,40	0,55	73,05	2	8,78	3,04
Россельхозбанк-3	101,75	0,55	0,33	2	8,46	1,80
Мечел-5	102,87	0,49	0,51	1	8,36	0,66
ПрофМедиа-1	99,73	0,48	98,88	8	10,98	1,37
РИАТО-1	99,98	0,48	0,42	8	14,49	0,92
ВТБ-ЛизФ-8	100,48	0,47	20,22	5	6,97	0,48
Сахатранснефтегаз-2	100,46	0,46	0,50	5	12,18	1,37
Газпромбанк БО-3	100,60	0,45	100,60	2	8,33	1,86
ЮТэйр БО-4	97,03	0,43	0,52	5	11,01	1,92
ММК БО-6	96,60	0,38	0,69	1	8,99	2,24
ММК БО-1	99,37	0,37	3,52	2	7,90	0,74
Теле2-2	96,97	0,37	58,18	3	9,47	3,68
СУЭК Финанс-1	101,60	0,36	248,00	9	8,28	1,34
АИЖК-16	98,70	0,35	0,99	2	8,77	5,33
Россельхозбанк-14	97,40	0,34	97,40	2	8,78	3,03
Лукойл БО-4	103,09	0,29	43,81	3	6,80	0,48
СКБ-банк БО-5	99,30	0,29	58,69	4	9,54	0,65
МТС-8	98,80	0,28	0,00	1	8,71	3,24

Лидеры падения

Выпуск	Цена, %	Изм. цены, п.п.	Об. торг., млн руб.	Кол-во сделок	Эф. дох. % год.	Дюр., лет
Мечел-17	92,13	-2,81	1,84	2	11,01	3,62
Мечел-15	96,88	-2,77	33,38	5	10,24	1,83
Теле2-3	95,03	-2,46	1,22	2	10,06	3,68
Мечел-19	93,00	-2,17	0,04	1	10,72	3,63
ДетскМир-1	93,00	-1,00	0,01	1	11,40	2,87
КузбассЭнерго-2	96,00	-1,00	0,83	3	10,12	3,50
Ладья-Финанс-1	101,00	-1,00	0,00	1	11,54	0,58
Акрон-5	96,02	-0,98	97,36	5	10,17	2,10
Ситроникс БО-1	99,02	-0,98	1,49	6	15,01	0,37
ТГК1-2	97,00	-0,95	0,00	1	9,22	1,35
КомосГрупп БО-1	96,15	-0,85	0,56	9	14,25	1,48
НОВИКОМБАНК БО-1	98,00	-0,85	28,92	3	10,30	1,35
РТК-Лиз БО1	99,18	-0,76	5,63	18	13,83	0,50
ЛК УРАЛСИБ БО-4	97,90	-0,65	8,16	2	10,73	1,17
Сибметин-2	109,00	-0,65	0,00	1	9,84	2,27
Первобанк БО-02	99,40	-0,58	11,93	1	9,63	0,65
Внешэкономбанк-6	95,93	-0,57	6,00	8	9,02	4,56
НЛМК БО-7	100,83	-0,57	97,98	2	8,78	2,44
ВК-Инвест-6	97,84	-0,56	24,59	4	9,20	3,15
Газпромнефть БО-5	99,50	-0,55	0,00	1	7,74	1,10
НОВИКОМБАНК-1	99,50	-0,55	0,00	1	10,96	0,30
ВБД-3	99,50	-0,50	7,93	9	8,11	0,99
Газпромнефть БО-6	99,50	-0,50	0,00	1	7,74	1,10
Московская Обл-7	98,50	-0,50	0,00	1	8,96	1,99
Магнит БО-4	99,30	-0,48	0,55	1	8,92	1,46



Атлас рынка государственных и муниципальных облигаций

ОФЗ

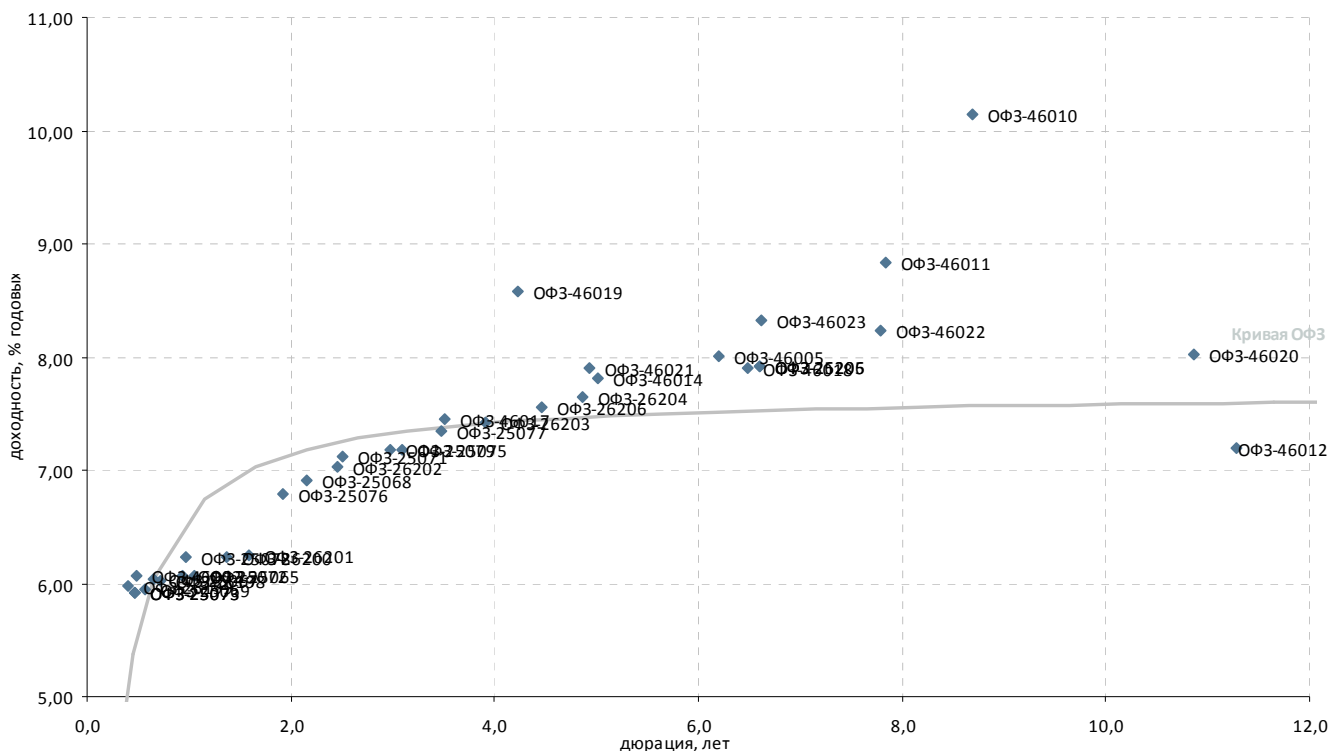

Выпуск	Купон, % год.	Оферта**	Погашение	Цена, %	Изм. цены, п.п.	Объем торгов, тыс руб.	Эф. дох-ть, % год.	Дюрация, лет	Спрэд к крив. ОФЗ	Рейтинг ликвидн.
Гособлигации										
ОФЗ-25065	12,00	-	27.03.2013	106,51	-0,03	126 754	6,06	1,05	-	60
ОФЗ-25067	11,30	-	17.10.2012	103,55	-0,05	10 355	6,03	0,66	-	74
ОФЗ-25068	12,00	-	20.08.2014	111,85	0,08	223 701	6,91	2,15	-	49
ОФЗ-25069	10,80	-	19.09.2012	-	-	-	5,95	0,58	11	43
ОФЗ-25071	8,10	-	26.11.2014	102,73	-0,31	41 093	7,12	2,52	-	45
ОФЗ-25072	7,15	-	23.01.2013	101,05	0,05	10 108	6,07	0,93	-	86
ОФЗ-25073	6,85	-	01.08.2012	100,46	0,00	102 687	5,91	0,47	47	90
ОФЗ-25073	6,85	-	01.08.2012	-	-	-	5,91	0,47	-	-
ОФЗ-25075	6,88	-	15.07.2015	99,48	0,04	44 764	7,18	3,09	-	68
ОФЗ-25076	7,10	-	13.03.2014	100,80	0,14	302 402	6,79	1,92	-	90
ОФЗ-25077	7,35	-	20.01.2016	100,45	-0,32	680 556	7,35	3,48	-	94
ОФЗ-25078	6,70	-	06.02.2013	100,53	-0,12	1	6,23	0,97	-	89
ОФЗ-25079	7,00	-	03.06.2015	99,83	-0,21	1 896 764	7,18	2,97	-	94
ОФЗ-25206	7,60	-	14.04.2021	-	-	-	7,92	6,60	-	-
ОФЗ-26197	6,00	-	05.10.2012	-	-	-	-	-	-	-
ОФЗ-26198	6,00	-	02.11.2012	-	-	-	6,02	0,72	-	79
ОФЗ-26199	6,10	-	11.07.2012	100,10	-0,10	33 804	5,97	0,40	82	49
ОФЗ-26200	6,10	-	17.07.2013	-	-	-	6,24	1,37	-	29
ОФЗ-26201	6,55	-	16.10.2013	100,70	0,19	2	6,25	1,59	-	15
ОФЗ-26202	11,20	-	17.12.2014	-	-	-	7,02	2,46	-	72
ОФЗ-26203	6,90	-	03.08.2016	98,55	-0,40	119 650	7,42	3,92	1	88
ОФЗ-26204	7,50	-	15.03.2018	100,00	-0,30	570 007	7,64	4,86	17	95
ОФЗ-26205	7,60	-	14.04.2021	98,91	-0,18	1 079 965	7,92	6,60	39	94
ОФЗ-26206	7,40	-	14.06.2017	99,89	-0,34	257 905	7,56	4,46	11	96
ОФЗ-46002	8,00	-	08.08.2012	-	-	-	6,07	0,48	54	15
ОФЗ-46005	-	-	09.01.2019	-	-	-	8,01	6,20	50	15
ОФЗ-46010	-	-	17.05.2028	-	-	-	10,14	8,70	258	-
ОФЗ-46011	-	-	20.08.2025	-	-	-	8,83	7,84	128	20
ОФЗ-46012	3,74	-	05.09.2029	-	-	-	7,19	11,29	-	-
ОФЗ-46014	7,00	-	29.08.2018	96,75	-0,30	4 838	7,81	5,02	33	26
ОФЗ-46017	7,00	-	03.08.2016	97,20	-0,20	38 886	7,45	3,51	7	49
ОФЗ-46018	8,00	-	24.11.2021	-	-	-	7,90	6,48	37	29
ОФЗ-46019	-	-	20.03.2019	-	-	-	8,58	4,22	115	-
ОФЗ-46020	6,90	-	06.02.2036	-	-	-	8,03	10,86	44	30
ОФЗ-46021	6,00	-	08.08.2018	89,25	-0,20	44 625	7,90	4,92	43	37
ОФЗ-46022	6,50	-	19.07.2023	-	-	-	8,23	7,79	68	22
ОФЗ-46023	8,16	-	23.07.2026	-	-	-	8,33	6,62	80	16
ОФЗ-48001	8,50	-	31.10.2018	-	-	-	2,05	4,35	-	16

* - рейтинг ликвидности рассчитывается на основе данных за 60 дней и обновляются ежедневно; **C- Call, P-Put

Источник: ММВБ; оценка: Велес Капитал



Субфедеральные и муниципальные облигации

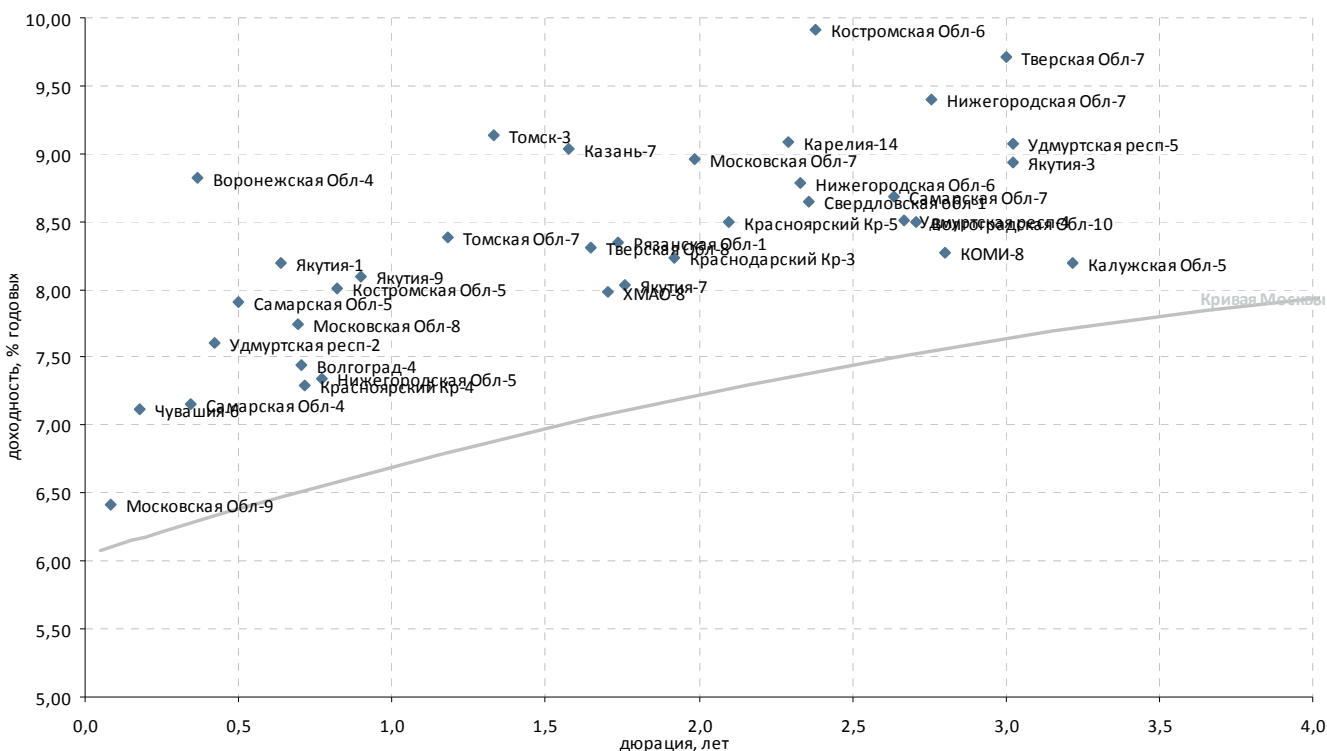

Выпуск	Купон, % год.	Оферта**	Погашение	Цена, %	Изм. цены, п.п.	Объем торгов, тыс руб.	Эф. дох-ть, % год.	Дюрация, лет	Спрэд к крив. РФЗ	Рейтинг ликвидн.
Регионы										
Волгоград-4	17,50	-	07.11.2012	107,27	-	-	7,44	0,70	92	21
Волгоградская Обл-10	8,00	-	04.05.2016	97,89	-	-	8,50	2,71	97	9
Воронежская Обл-4	9,00	-	25.06.2012	100,11	-	-	8,82	0,36	253	9
Казань-7	8,75	-	17.12.2014	100,00	-	-	9,04	1,57	202	8
Калужская Обл-5	8,20	-	19.05.2016	-	-	-	8,19	3,22	48	9
Карелия-14	9,99	-	30.11.2016	102,25	-0,24	3 507	9,08	2,29	172	25
КОМИ-8	7,00	-	03.12.2015	95,00	-	4	8,27	2,80	70	9
Костромская Обл-5	9,00	-	20.12.2012	101,00	-	-	8,00	0,82	142	19
Костромская Обл-6	9,50	-	17.11.2016	99,84	-0,01	5 991	9,91	2,38	251	38
Краснодарский Кр-3	8,30	-	27.09.2014	100,10	-	-	8,23	1,92	104	16
Красноярский Кр-4	10,64	-	08.11.2012	102,40	0,10	7 131	7,29	0,72	77	20
Красноярский Кр-5	9,50	-	29.11.2016	101,85	-0,18	268 946	8,50	2,10	123	84
Московская Обл-7	8,00	-	16.04.2014	98,50	-0,50	1	8,96	1,99	173	84
Московская Обл-8	9,00	-	11.06.2013	100,92	-0,08	6 945	7,75	0,69	124	37
Московская Обл-9	17,90	-	15.03.2012	100,95	-0,01	2 099	6,41	0,08	31	18
Нижегородская Обл-5	12,75	-	02.12.2012	104,21	-	2 002	7,35	0,77	79	18
Нижегородская Обл-6	8,50	-	07.10.2015	99,25	-	-	8,78	2,33	140	12
Нижегородская Обл-7	9,95	-	16.11.2016	101,75	-0,29	128 994	9,40	2,76	185	84
Рязанская Обл-1	8,55	-	27.11.2014	100,30	-	-	8,34	1,74	124	12
Самарская Обл-4	6,98	-	20.06.2012	100,00	-	-	7,15	0,35	87	23
Самарская Обл-5	9,30	-	19.12.2013	100,80	-0,15	147	7,90	0,50	152	24
Самарская Обл-7	7,49	-	30.11.2016	97,60	-0,01	1 327	8,68	2,64	118	32
Свердловская обл-1	9,27	-	11.12.2016	101,85	-0,15	228 397	8,65	2,36	126	58
Тверская Обл-7	8,50	-	15.12.2015	97,40	-	-	9,72	3,00	207	16
Тверская Обл-8	15,00	-	26.12.2013	-	-	-	8,31	1,65	125	14
Томск-3	10,63	-	23.06.2014	101,72	-	-	9,14	1,33	225	14
Томская Обл-7	12,00	-	27.11.2013	104,20	-	-	8,39	1,18	159	9
Удмуртская респ-2	8,40	-	15.07.2012	100,37	-	-	7,60	0,42	127	18
Удмуртская респ-4	8,60	-	25.11.2015	100,58	-	-	8,51	2,67	99	8
Удмуртская респ-5	10,15	-	24.11.2016	103,75	-	-	9,08	3,02	143	53
ХМАО-8	10,80	-	19.12.2013	105,00	-	-	7,98	1,71	90	10
Чувашия-6	7,24	-	17.04.2012	100,05	0,05	5 003	7,11	0,18	95	12
Якутия-1	7,95	-	11.04.2013	99,99	-	-	8,20	0,64	172	17
Якутия-3	7,95	-	20.05.2016	-	-	-	-	2,96	-	-
Якутия-3	7,95	-	20.05.2016	-	-	-	8,94	3,03	129	2
Якутия-7	7,80	-	17.04.2014	99,99	-	-	8,03	1,76	92	17
Якутия-9	9,75	-	19.09.2013	101,69	-	-	8,10	0,90	146	8

* - рейтинг ликвидности рассчитывается на основе данных за 60 дней и обновляется ежедневно; **C- Call, P-Put

Источник: ММВБ; оценка: Велес Капитал



Атлас рынка корпоративных облигаций

Нефть и газ

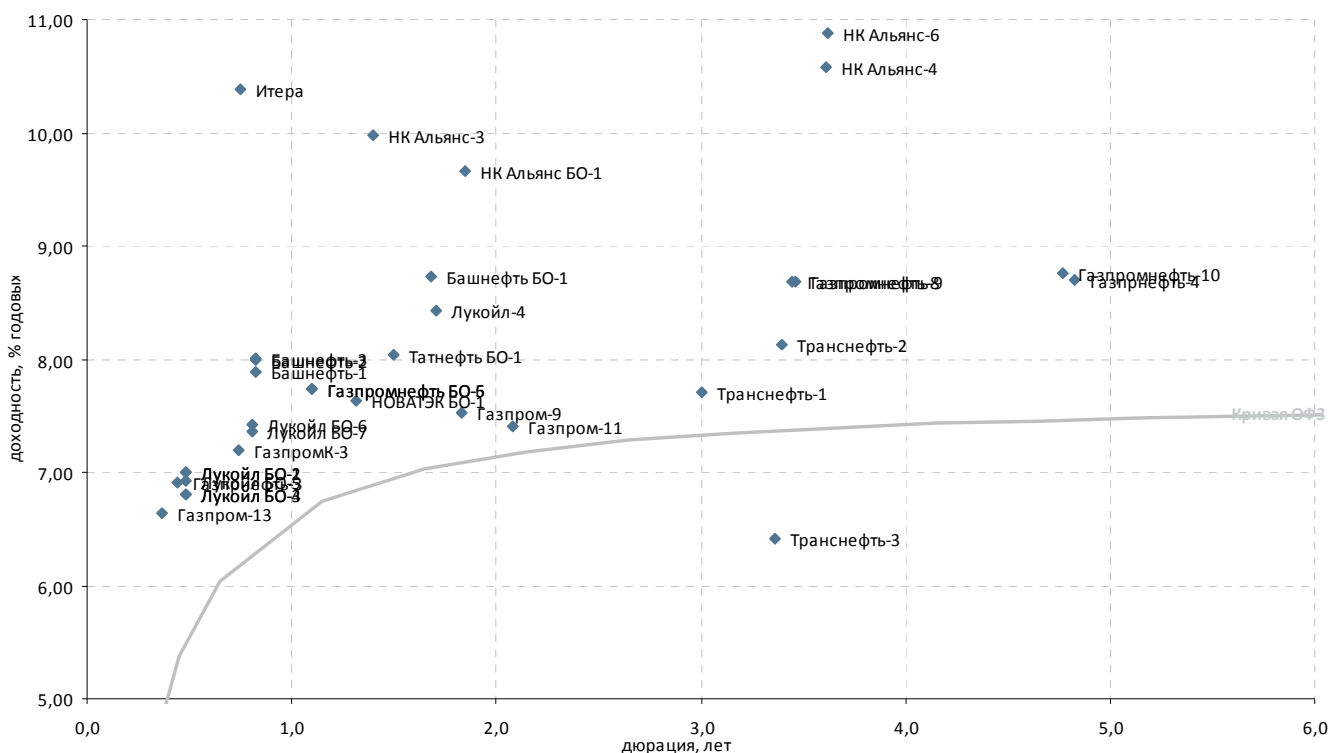

Выпуск	Купон, % год.	Оферта**	Погашение	Цена, %	Изм. цены, п.п.	Объем торгов, тыс руб.	Эф. дох-ть, % год.	Дюрация, лет	Спрэд к крив. ОФЗ	Рейтинг ликвидн.
Нефть и газ										
Башнефть БО-1	9,35	05.12.2013	Р 02.12.2014	101,30	-0,07	64 953	8,73	1,68	168	85
Башнефть-1	12,50	21.12.2012	Р 13.12.2016	103,85	-0,03	3 091	7,88	0,83	150	26
Башнефть-2	12,50	21.12.2012	Р 13.12.2016	103,76	-	-	7,99	0,83	161	28
Башнефть-3	12,50	21.12.2012	Р 13.12.2016	103,75	-	-	8,00	0,83	162	44
Газпромнефть-3	14,75	23.07.2012	Р 12.07.2016	103,39	0,04	54 318	6,91	0,44	158	58
Газпромнефть-4	8,20	16.04.2018	Р 09.04.2019	98,49	-	-	8,70	4,83	123	44
Газпром-11	13,75	-	24.06.2014	113,80	0,20	2 726	7,41	2,08	24	32
Газпром-13	13,12	-	26.06.2012	102,33	-	8 978	6,64	0,37	170	57
Газпром-9	7,23	-	12.02.2014	-	-	-	7,53	1,83	43	9
ГазпромК-3	7,50	15.11.2012	Р 06.11.2014	100,30	0,02	570 899	7,19	0,74	96	92
Газпромнефть БО-5	7,15	-	09.04.2013	99,50	-0,55	1	7,74	1,10	103	27
Газпромнефть БО-6	7,15	-	09.04.2013	99,50	-0,50	1	7,74	1,10	103	22
Газпромнефть-10	8,90	05.02.2018	Р 26.01.2021	101,50	-	-	8,76	4,77	130	30
Газпромнефть-8	8,50	-	02.02.2016	100,00	-0,05	10 000	8,68	3,45	130	37
Газпромнефть-9	8,50	08.02.2016	Р 26.01.2021	100,00	-	-	8,68	3,46	130	36
Итера	8,50	-	20.11.2012	-	-	-	10,38	0,75	413	9
Лукойл БО-1	13,35	-	06.08.2012	103,00	-	-	6,99	0,48	149	24
Лукойл БО-2	13,35	-	06.08.2012	103,00	0,05	20 419	6,99	0,48	149	20
Лукойл БО-3	13,35	-	06.08.2012	103,09	0,86	17 559	6,80	0,48	129	23
Лукойл БО-4	13,35	-	06.08.2012	103,09	0,29	43 807	6,80	0,48	129	24
Лукойл БО-5	13,35	-	06.08.2012	103,03	-	-	6,93	0,48	142	17
Лукойл БО-6	9,20	-	13.12.2012	101,50	-	-	7,42	0,81	106	14
Лукойл БО-7	9,20	-	13.12.2012	101,55	-	-	7,36	0,81	100	19
Лукойл-4	7,40	-	05.12.2013	98,56	-	-	8,43	1,71	138	28
НК Альянс БО-1	9,25	-	04.02.2014	99,66	0,01	144	9,66	1,85	256	24
НК Альянс-3	9,75	01.08.2013	Р 21.07.2020	100,00	-	30	9,98	1,40	307	34
НК Альянс-4	8,85	09.06.2016	Р 01.06.2021	95,00	-	-	10,57	3,61	318	25
НК Альянс-6	8,85	15.06.2016	Р 04.06.2021	94,00	-	-	10,89	3,62	349	21
НОВАТЭК БО-1	7,50	-	25.06.2013	100,00	-	-	7,63	1,31	77	16
Сахатранснефтегаз-2	12,20	-	26.07.2013	100,46	0,46	500	12,18	1,37	529	15
Татнефть БО-1	7,25	-	20.09.2013	99,05	-	19 810	8,04	1,50	107	22
Транснефть-1	10,00	20.05.2015	Р 13.05.2019	104,50	-	1	7,70	3,00	37	71
Транснефть-2	9,75	08.10.2015	Р 01.10.2019	-	-	-	8,12	3,39	75	15
Транснефть-3	10,15	25.09.2015	Р 18.09.2019	110,08	-	473 264	6,41	3,36	-	91

* - рейтинг ликвидности рассчитывается на основе данных за 60 дней и обновляется ежедневно; **C- Call, P-Put

Источник: ММВБ; оценка: Велес Капитал



Электроэнергетика

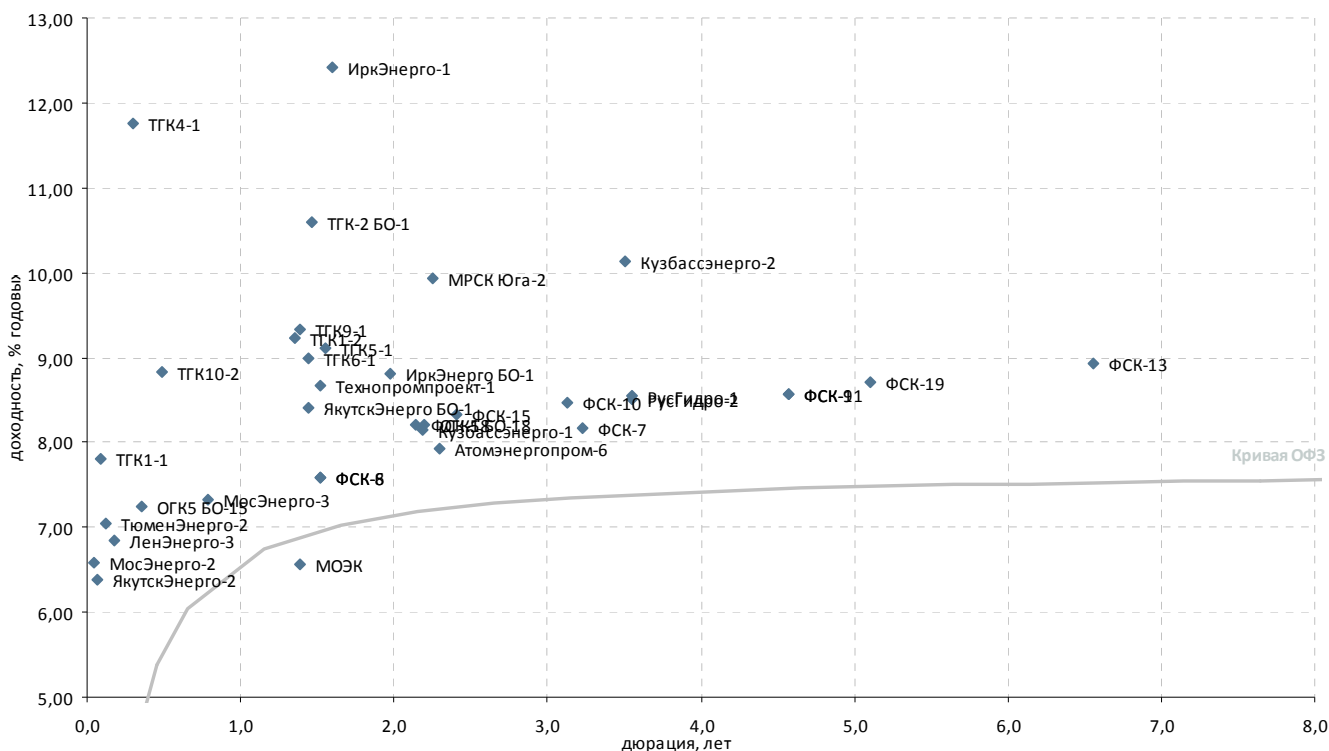

Выпуск	Купон, % год.	Оферта**	Погашение	Цена, %	Изм. цены, п.п.	Объем торгов, тыс руб.	Эф. дох-ть, % год.	Дюрация, лет	Спрэд к крив. РФЗ	Рейтинг ликвидн.
Генерирующие компании										
Атомэнергпром-6	7,50	-	15.08.2014	- 99,00	-	-	7,92	2,30	70	12
Кузбассэнерго-1	8,05	26.06.2014	Р 14.06.2021	-	-	-	8,16	2,18	96	11
Кузбассэнерго-2	8,70	26.04.2016	Р 15.04.2021	▼ 96,00	-1,00	831	10,12	3,50	274	5
ЛенЭнерго-3	8,02	-	18.04.2012	- 100,21	-	30	6,84	0,18	357	16
МосЭнерго-2	7,65	01.03.2012	Р 18.02.2016	▲ 100,05	0,01	930	6,58	0,05	561	47
МосЭнерго-3	10,25	06.12.2012	Р 28.11.2014	- 102,35	-	-	7,33	0,79	101	23
ОГК5 БО-15	7,50	21.06.2012	Р 18.06.2013	- 100,08	-	20 016	7,24	0,35	238	34
ОГК5 БО-18	7,10	-	25.06.2014	- 98,00	-	3 920	8,20	2,20	100	14
ОГК6-1	7,25	-	19.04.2012	-	-	-	-	-	-	-
РусГидро-1	8,00	22.04.2016	Р 12.04.2021	- 98,69	-	-	8,55	3,55	116	38
РусГидро-2	8,00	22.04.2016	Р 12.04.2021	▲ 98,85	1,08	10	8,50	3,55	111	33
ТГК10-2	-	09.08.2012	Р 06.02.2013	-	-	-	8,82	0,49	328	2
ТГК1-1	8,50	15.03.2012	Р 11.03.2014	- 100,06	-	-	7,80	0,08	597	11
ТГК1-2	6,70	08.07.2013	Р 01.07.2014	▼ 97,00	-0,95	1	9,22	1,35	234	9
ТГК-2 БО-1	9,00	-	17.09.2013	- 98,08	-	-	10,59	1,47	364	15
ТГК4-1	8,00	-	31.05.2012	-	-	-	11,77	0,30	731	2
ТГК5-1	8,75	16.10.2013	Р 06.10.2017	- 99,75	-	-	9,10	1,55	211	12
ТГК-6 Инвест	7,50	-	21.02.2012	-	-	-	-	0,02	-	0
ТГК6-1	8,30	03.09.2013	Р 24.08.2017	-	-	-	8,98	1,44	204	10
ТГК9-1	8,10	15.08.2013	Р 07.08.2017	-	-	-	9,33	1,39	241	23
Технопромпроект-1	8,50	03.10.2013	Р 28.09.2016	-	-	-	8,67	1,52	169	3
ТюменЭнерго-2	8,70	-	29.03.2012	- 100,20	-	49 399	7,05	0,12	459	16
Вертикально-интегрированные компании										
ИркЭнерго БО-1	7,60	-	08.04.2014	-	-	-	8,81	1,97	166	8
ИркЭнерго-1	15,50	-	28.11.2013	-	-	-	12,42	1,59	541	-
ЯкутскЭнерго БО-1	8,25	-	03.09.2013	- 100,00	-	-	8,41	1,44	147	12
ЯкутскЭнерго-2	10,30	-	09.03.2012	-	-	-	6,38	0,07	485	9
Сетевые компании										
МРСК Юга-2	8,10	-	26.08.2014	- 97,50	-	-	9,92	2,25	271	10
ФСК-10	7,75	24.09.2015	Р 15.09.2020	- 98,30	-	-	8,47	3,12	113	25
ФСК-11	7,99	24.10.2017	Р 16.10.2020	▲ 98,20	0,20	1 178	8,57	4,57	111	17
ФСК-13	8,50	-	22.06.2021	▲ 98,53	0,01	70 790	8,92	6,56	140	69
ФСК-15	8,75	28.10.2014	Р 12.10.2023	▼ 101,38	-0,26	56	8,33	2,41	109	90
ФСК-18	8,50	17.06.2014	Р 27.11.2023	▼ 100,94	-0,08	311 611	8,21	2,14	102	85
ФСК-19	7,95	18.07.2018	Р 06.07.2023	- 97,15	-	-	8,72	5,11	124	78
ФСК-6	7,15	26.09.2013	Р 15.09.2020	- 99,55	-	-	7,58	1,52	60	38
ФСК-7	7,50	27.10.2015	Р 16.10.2020	- 98,39	-	-	8,17	3,23	81	16
ФСК-8	7,15	26.09.2013	Р 15.09.2020	▲ 99,53	0,27	99 530	7,60	1,52	62	45
ФСК-9	7,99	24.10.2017	Р 16.10.2020	▲ 98,20	0,17	2 455	8,57	4,57	111	11
Прочие электроэнергетика										
МОЭК	6,35	-	25.07.2013	-	-	-	6,57	1,39	-	20

* - рейтинг ликвидности рассчитывается на основе данных за 60 дней и обновляются ежедневно; **C- Call, P-Put

Источник: ММВБ; оценка: Велес Капитал



Связь

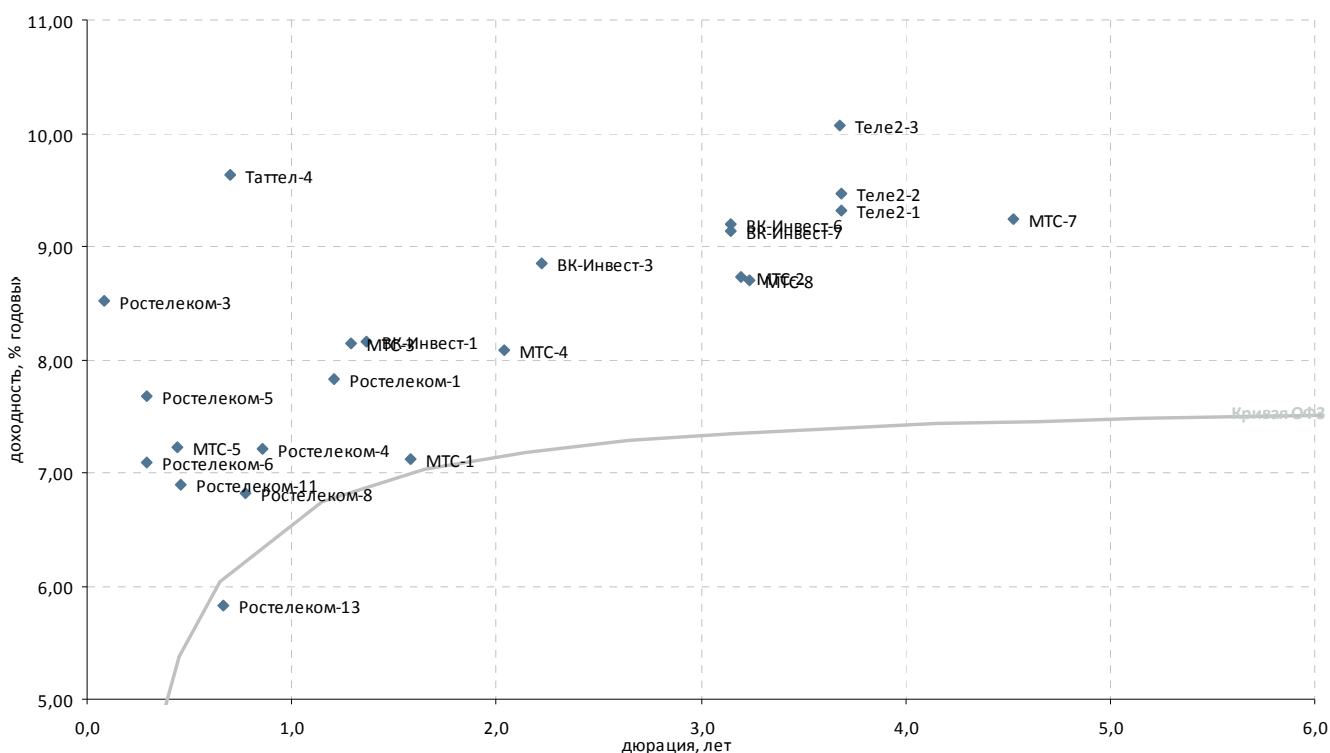

Выпуск	Купон, % год.	Оферта**	Погашение	Цена, %	Изм. цены, п.п.	Объем торгов, тыс руб.	Эф. дох-ть, % год.	Дюрация, лет	Спрэд к крив. РФ3	Рейтинг ликвидн.
Традиционные операторы связи										
Ростелеком-1	6,60	-	08.08.2013	-	-	-	7,83	1,20	104	0
Ростелеком-10	8,93	21.02.2012	С 21.05.2013	-	-	-	-	0,02	-	2
Ростелеком-11	11,70	01.08.2012	С 24.07.2019	▼ 102,26	-0,04	365	6,90	0,46	148	52
Ростелеком-13	6,50	-	17.10.2012	-	-	-	5,83	0,66	-	5
Ростелеком-3	8,50	-	13.03.2012	- 100,00	-	1 500	8,53	0,08	678	12
Ростелеком-4	6,50	-	03.04.2013	-	-	-	7,20	0,86	77	5
Ростелеком-5	7,60	-	30.05.2012	- 100,00	-	-	7,68	0,29	325	10
Ростелеком-6	7,80	-	30.05.2012	▲ 100,22	0,02	200 480	7,09	0,29	266	22
Ростелеком-8	6,65	-	03.09.2013	-	-	-	6,82	0,77	52	-
Таттел-4	8,25	-	01.11.2012	-	-	-	9,63	0,70	348	1
Сотовые операторы										
ВК-Инвест-1	9,25	-	19.07.2013	- 101,66	-	-	8,15	1,37	125	24
ВК-Инвест-3	7,40	-	08.07.2014	▲ 97,31	0,07	328 525	8,85	2,23	164	77
ВК-Инвест-6	8,30	-	13.10.2015	▼ 97,84	-0,56	24 585	9,20	3,15	186	50
ВК-Инвест-7	8,30	-	13.10.2015	▼ 98,04	-0,13	6 993	9,13	3,15	179	71
МТС-1	7,00	-	17.10.2013	-	-	-	7,11	1,58	11	6
МТС-2	7,75	-	20.10.2015	▲ 97,55	0,05	1	8,73	3,19	138	34
МТС-3	8,00	20.06.2013	Р 12.06.2018	- 100,00	-	-	8,15	1,29	129	15
МТС-4	7,60	-	13.05.2014	- 98,98	-	-	8,09	2,04	93	57
МТС-5	14,25	24.07.2012	Р 19.07.2016	- 102,84	-	14 027	7,23	0,44	188	90
МТС-7	8,70	-	07.11.2017	▼ 98,50	-0,20	49	9,24	4,53	179	70
МТС-8	8,15	12.11.2015	Р 03.11.2020	▲ 98,80	0,28	1	8,71	3,24	135	62
Теле2-1	8,40	22.06.2016	Р 11.06.2021	▲ 97,49	1,13	96 851	9,31	3,69	192	26
Теле2-2	8,40	22.06.2016	Р 11.06.2021	▲ 96,97	0,37	58 180	9,47	3,68	207	23
Теле2-3	8,40	22.06.2016	Р 11.06.2021	▼ 95,03	-2,46	1 218	10,06	3,68	267	35

* - рейтинг ликвидности рассчитывается на основе данных за 60 дней и обновляются ежедневно; **С: Call, P: Put

Источник: ММВБ; оценка: Велес Капитал



Транспорт

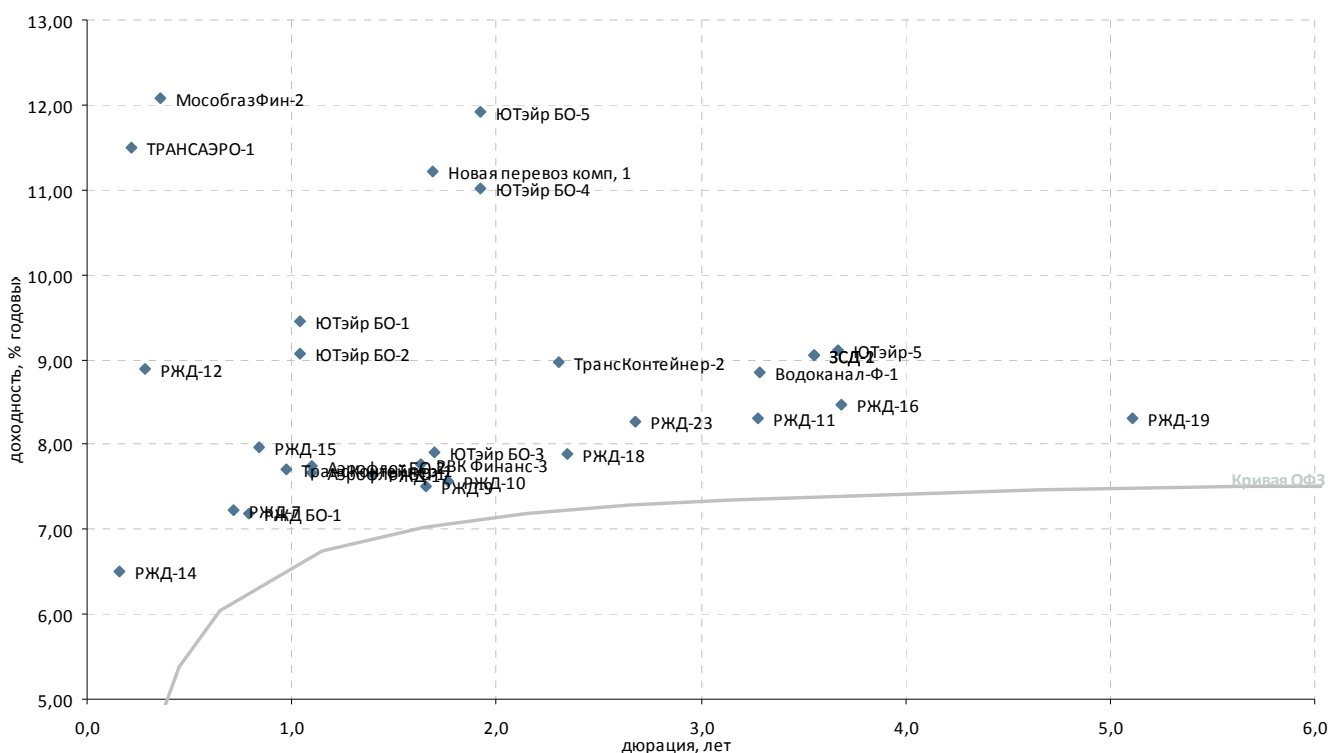

Выпуск	Купон, % год.	Оферта**	Погашение	Цена, %	Изм. цены, п.п.	Объем торгов, тыс руб.	Эф. дох-ть, % год.	Дюрация, лет	Спрэд к крив. РФЗ	Рейтинг ликвидн.
Авиакомпании										
Аэрофлот БО-1	7,75	-	08.04.2013	100,22	0,12	360 855	7,67	1,10	97	40
Аэрофлот БО-2	7,75	-	08.04.2013	100,15	-	-	7,74	1,10	104	21
ТРАНСАЭРО-1	11,85	03.05.2012	Р 23.10.2013	100,11	0,05	10 711	11,49	0,22	775	36
ЮТэйр БО-1	12,50	-	26.03.2013	103,53	-	-	9,44	1,04	279	9
ЮТэйр БО-2	12,50	-	26.03.2013	103,90	-	-	9,07	1,04	242	7
ЮТэйр БО-3	9,45	-	19.12.2013	103,00	-	-	7,92	1,70	86	9
ЮТэйр БО-4	9,00	-	26.03.2014	97,03	0,43	522	11,01	1,92	388	18
ЮТэйр БО-5	9,00	-	26.03.2014	95,50	-	-	11,92	1,92	479	8
ЮТэйр-5	9,50	-	21.07.2016	-	-	-	9,11	3,67	171	6
Остальные транспортные компании										
Аэроэкспресс-1	11,00	-	13.01.2017	-	-	-	-	-	-	-
Водоканал-Ф-1	8,80	-	09.12.2015	-	-	-	8,84	3,28	148	1
ЗСД-1	8,75	29.04.2016	Р 13.05.2031	-	-	-	9,06	3,55	167	9
ЗСД-2	8,75	29.04.2016	Р 13.05.2031	-	-	-	9,06	3,55	167	9
МособгазФин-2	9,25	-	24.06.2012	99,12	-0,38	1 053	12,07	0,36	716	33
МосТрАвт	11,80	-	18.12.2012	-	-	-	25,53	0,82	1 916	1
Новая перевоз комп, 1	9,25	-	10.07.2015	98,25	-0,15	36 844	11,21	1,69	416	5
РВК Финанс-3	9,00	14.11.2013	Р 09.11.2015	102,20	-	37	7,77	1,63	74	17
РейлТрансАвто-1	17,50	-	04.12.2013	-	-	-	-	-	-	-
РЖД БО-1	9,40	-	05.12.2012	101,80	-0,05	20 360	7,18	0,79	85	35
РЖД-10	15,00	-	06.03.2014	114,20	-0,10	35 374	7,57	1,76	49	73
РЖД-11	7,80	-	18.11.2015	98,75	-	88 875	8,30	3,28	94	23
РЖД-12	0,10	26.05.2012	Р 16.05.2019	97,65	-0,33	1	8,90	0,28	455	26
РЖД-13	0,10	12.03.2012	Р 06.03.2014	-	-	-	13,35	0,08	1 165	13
РЖД-14	9,98	12.04.2012	Р 07.04.2015	100,55	0,07	24 465	6,51	0,16	346	87
РЖД-15	10,38	26.12.2012	Р 20.06.2016	102,10	-0,04	9 904	7,96	0,84	155	77
РЖД-16	7,90	08.06.2016	Р 05.06.2017	98,55	-	156 077	8,47	3,69	108	66
РЖД-17	10,62	24.07.2013	Р 16.07.2018	104,00	-	52 001	7,64	1,39	73	22
РЖД-18	10,82	23.07.2014	Р 15.07.2019	105,65	-	46	7,89	2,34	66	31
РЖД-19	8,15	18.07.2018	Р 08.07.2024	100,00	-	-	8,32	5,11	84	6
РЖД-23	9,00	05.02.2015	Р 16.01.2025	102,35	-	10 235	8,26	2,68	98	41
РЖД-7	7,55	-	07.11.2012	100,30	-	-	7,23	0,72	104	16
РЖД-9	6,90	-	13.11.2013	99,24	0,14	99 221	7,50	1,65	46	30
Трансконтейнер-1	9,50	-	26.02.2013	101,90	-	-	7,70	0,97	112	3
Трансконтейнер-2	8,80	-	04.06.2015	100,05	-0,42	39	8,96	2,30	174	14

* - рейтинг ликвидности рассчитывается на основе данных за 60 дней и обновляется ежедневно; **C- Call, P-Put

Источник: ММВБ; оценка: Велес Капитал



Торговля

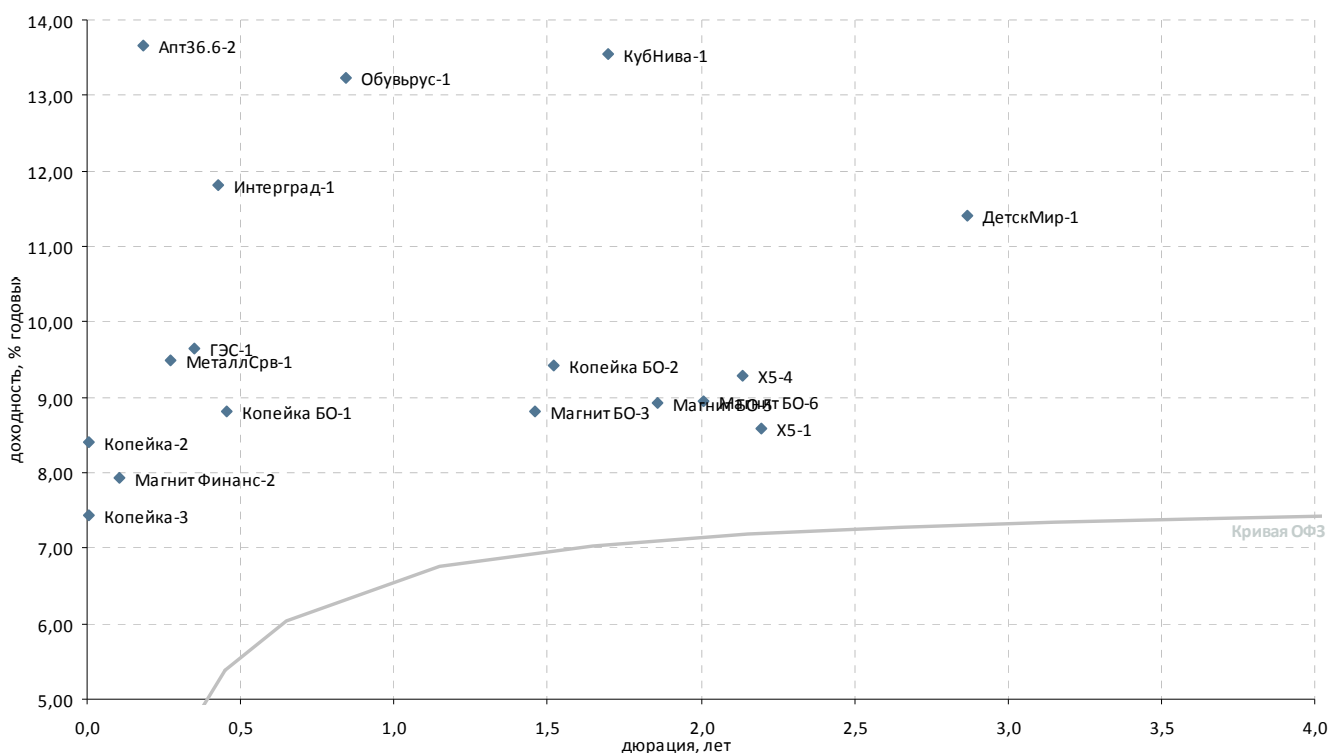

Выпуск	Купон, % год.	Оферта**	Погашение	Цена, %	Изм. цены, п.п.	Объем торгов, тыс руб.	Эф. дох-ть, % год.	Дюрация, лет	Спрэд к крив. ОФЗ	Рейтинг ликвидн.	
Розничные сети											
X5-1	7,95	-	01.07.2014	-	-	-	8,59	2,20	140	6	
X5-4	7,75	09.06.2014	P 02.06.2016	-	97,25	-	9,29	2,14	210	30	
Виктория-Финанс БО-1	8,00	-	12.02.2013	-	-	-	-	-	-	-	
Копейка БО-1	9,50	30.07.2012	P 23.07.2013	-	100,43	-	8,81	0,45	341	13	
Копейка БО-2	9,00	-	01.10.2013	▼	99,85	-0,08	3 044	9,41	1,52	243	27
Копейка-2	16,50	-	15.02.2012	-	100,20	-	8,41	0,01	-	24	
Копейка-3	9,80	-	15.02.2012	-	100,06	-	7,44	0,01	-	23	
Магнит БО-1	8,25	-	09.09.2013	-	-	-	8,81	1,46	186	9	
Магнит БО-2	8,25	-	09.09.2013	-	-	-	8,95	1,46	200	8	
Магнит БО-3	8,25	-	09.09.2013	-	-	-	8,81	1,46	186	7	
Магнит БО-4	8,25	-	09.09.2013	▼	99,30	-0,48	548	8,92	1,46	197	13
Магнит БО-5	8,00	-	28.02.2014	-	98,65	-	8,92	1,86	181	15	
Магнит БО-6	7,75	-	22.04.2014	-	98,00	-	8,96	2,01	180	13	
Магнит Финанс-2	8,20	-	23.03.2012	▲	100,03	0,01	12 013	7,94	0,11	575	34
Матрица-3	-	-	22.11.2012	-	-	-	-	-	-	-	
Обувьрус-1	12,25	27.12.2012	P 25.06.2014	-	99,50	-	13,24	0,84	683	7	
ТД Спартак-Казань-3	14,00	14.11.2012	P 08.05.2014	-	100,00	-	14,41	0,72	822	7	
Югинвестрегион-1	8,90	23.04.2013	21.04.2015	-	-	-	-	-	-	-	
Торговля топливом и газом											
ГЭС-1	8,00	-	20.06.2012	-	99,50	-	9,65	0,35	480	8	
Торговля металлом											
ДиПОС-1	-	-	19.06.2012	-	-	-	25,73	0,35	2 091	-	
МеталлСрв-1	9,00	-	23.05.2012	▼	99,90	-0,07	25 517	9,50	0,27	522	6
Прочие торговые компании											
Апт36.6-2	18,00	-	05.06.2012	▼	100,88	-0,01	1 155	13,66	0,18	1 036	35
ДетскМир-1	8,50	-	26.05.2015	▼	93,00	-1,00	9	11,40	2,87	409	9
Интерград-1	9,10	19.07.2012	P 09.07.2014	-	99,01	-	11,82	0,43	654	23	
КубНива-1	15,50	-	20.02.2014	-	104,10	-	13,55	1,70	650	12	

* - рейтинг ликвидности рассчитывается на основе данных за 60 дней и обновляется ежедневно; **C- Call, P-Put

Источник: ММВБ; оценка: Велес Капитал



Машиностроение

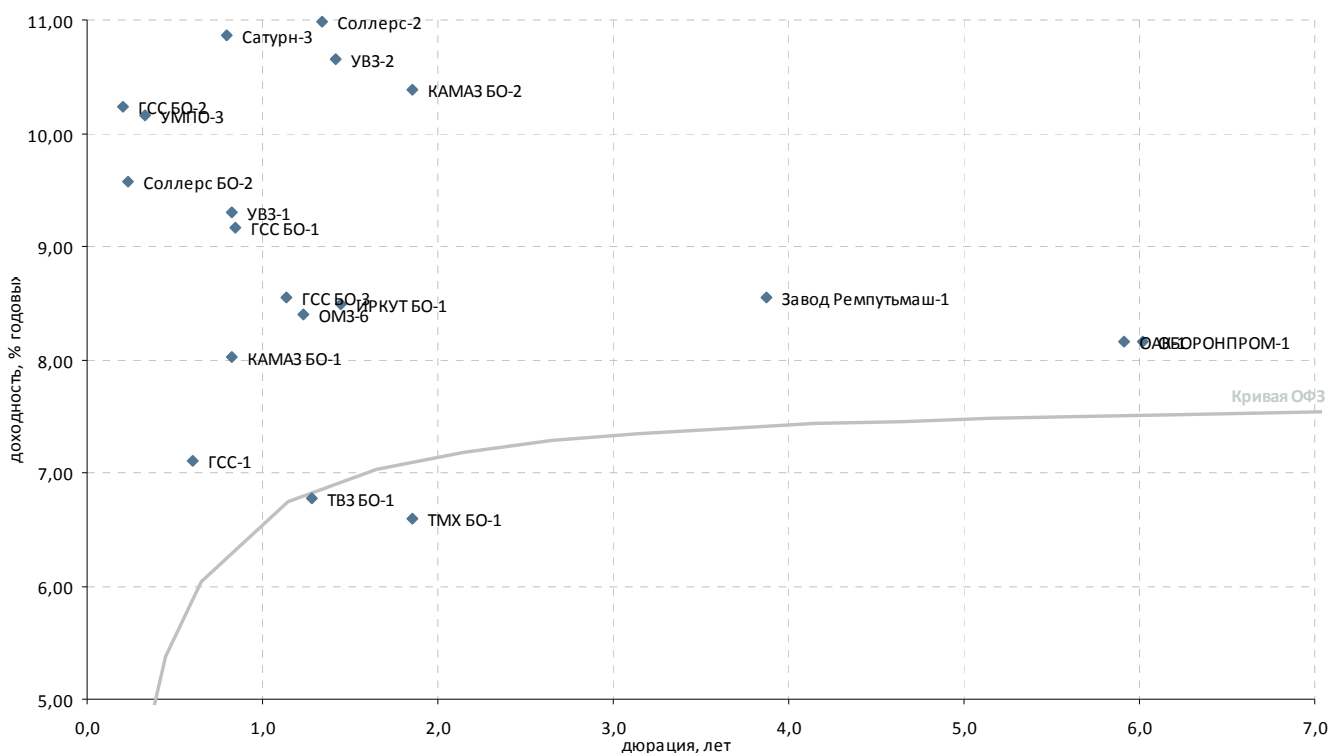

Выпуск	Купон, % год.	Оферта**	Погашение	Цена, %	Изм. цены, п.п.	Объем торгов, тыс руб.	Эф. дох-ть, % год.	Дюрация, лет	Спрэд к крив. ОФЗ	Рейтинг ликвидн.
Автомобилестроение										
АвтоВАЗ-4	0,10	24.05.2012	P 20.05.2014	-	-	-	46,41	0,28	4 211	2
КАМАЗ БО-1	9,00	19.12.2012	P 16.12.2013	-	100,90	-	8,02	0,83	163	8
КАМАЗ БО-2	8,60	-	04.02.2014	-	97,31	-	10,39	1,86	328	11
Соллерс БО-2	13,00	08.05.2012	P 01.05.2013	-	100,79	-	9,57	0,23	569	21
Соллерс-2	12,50	-	17.07.2013	▲	102,30	0,10	10,99	1,34	411	25
Транспортное машиностроение										
Завод Ремпутьмаш-1	8,50	-	20.10.2016	-	-	-	8,55	3,87	114	6
ТВЗ БО-1	6,50	-	12.06.2013	-	-	-	6,78	1,28	-	-
ТМХ БО-1	6,50	-	23.01.2014	-	-	-	6,60	1,85	-	1
Самолетостроение										
ГСС БО-1	8,25	25.12.2012	P 20.12.2013	-	99,40	-	9,17	0,85	275	2
ГСС БО-2	7,50	26.04.2012	P 22.04.2014	-	99,50	-	10,23	0,20	669	9
ГСС БО-3	8,25	25.04.2013	P 22.04.2014	-	-	-	8,54	1,14	180	13
ГСС-1	7,00	25.09.2012	P 26.03.2017	-	100,00	500	7,11	0,60	120	8
ИРКУТ БО-1	9,25	-	10.09.2013	-	-	-	8,48	1,45	154	33
ОАК-1	8,00	-	17.03.2020	-	-	-	8,16	5,91	65	15
Тяжелое машиностроение										
ОМЗ-6	8,25	-	31.05.2013	-	-	-	8,40	1,24	159	0
УВЗ-1	9,25	18.12.2012	P 07.12.2017	-	100,10	-	9,31	0,82	293	11
УВЗ-2	8,95	30.08.2013	P 20.02.2018	-	98,00	-	10,65	1,42	372	19
Авиадвигателестроение и производство газотурбинных систем										
Сатурн-3	8,00	07.12.2012	P 06.06.2014	-	-	-	10,87	0,80	453	1
СатурнНПО-3	8,00	05.12.2012	06.06.2014	-	-	-	-	0,81	-	-
УМПО-3	10,00	-	14.06.2012	-	100,00	43	10,16	0,33	543	21
ВПК и ракетно-космическое машиностроение										
ОБОРОНПРОМ-1	8,00	-	24.04.2020	-	-	-	8,16	6,02	65	12
Протон-1	9,00	-	12.06.2012	-	-	-	294,76	0,33	29 006	-

* - рейтинг ликвидности рассчитывается на основе данных за 60 дней и обновляются ежедневно; **C- Call, P-Put

Источник: ММВБ; оценка: Велес Капитал



Металлургия

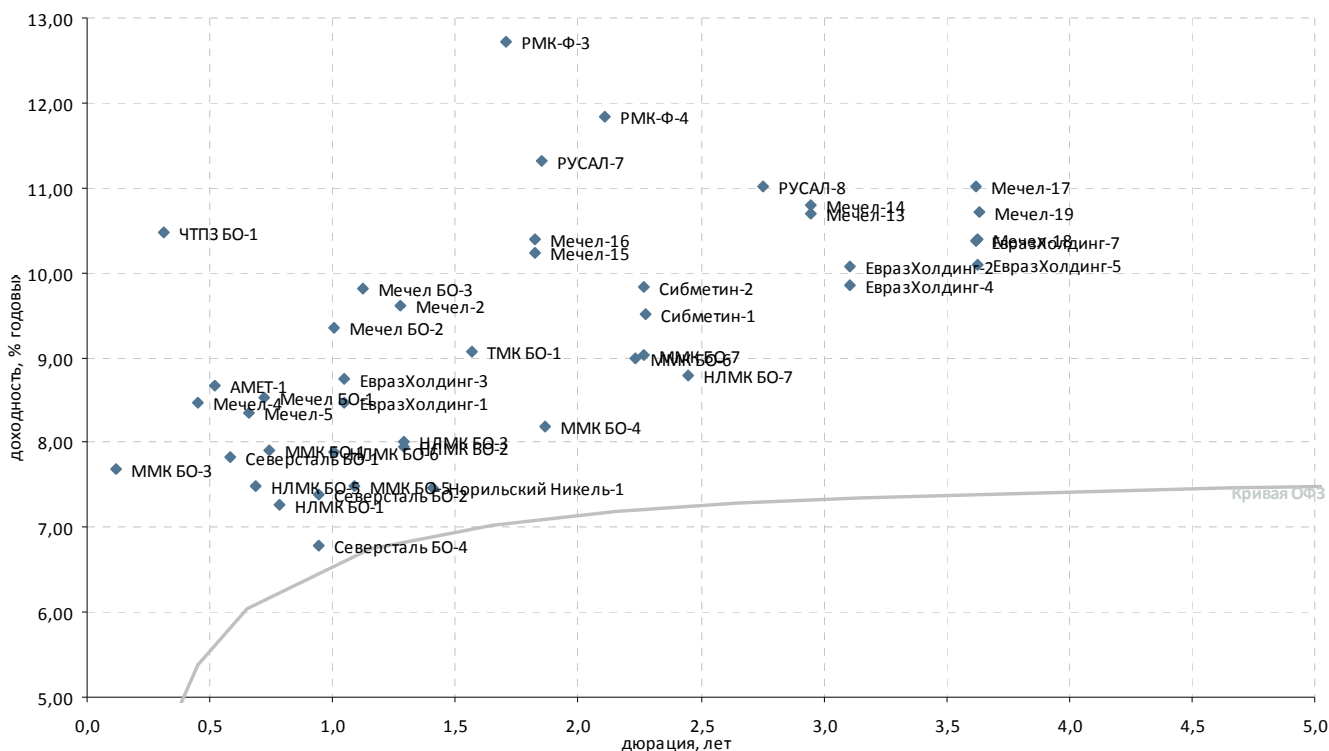

Выпуск	Купон, % год.	Оферта**	Погашение	Цена, %	Изм. цены, п.п.	Объем торгов, тыс руб.	Эф. дох-ть, % год.	Дюрация, лет	Спрэд к крив. РФ3	Рейтинг ликвидн.
Черная металлургия										
АМЕТ-1	8,50	30.08.2012	P 22.08.2013	- 100,00	-	462	8,68	0,52	301	12
ЕвразХолдинг-1	9,25	26.03.2013	P 13.03.2020	- 100,98	-	-	8,47	1,05	181	84
ЕвразХолдинг-2	9,95	28.10.2015	P 19.10.2020	▲ 100,35	0,55	1 094	10,07	3,11	273	53
ЕвразХолдинг-3	9,25	26.03.2013	P 13.03.2020	▼ 100,70	-0,30	81 510	8,75	1,05	209	31
ЕвразХолдинг-4	9,95	28.10.2015	P 19.10.2020	- 100,95	-	-	9,86	3,11	252	27
ЕвразХолдинг-5	8,40	03.06.2016	P 27.05.2021	- 95,00	-	1 515	10,09	3,63	270	31
ЕвразХолдинг-7	8,40	01.06.2016	P 25.05.2021	- 94,10	-	-	10,37	3,62	298	44
Мечел БО-1	8,10	-	09.11.2012	- 99,80	-	14 970	8,53	0,72	233	55
Мечел БО-2	9,75	-	12.03.2013	- 100,60	-	2	9,35	1,01	273	24
Мечел БО-3	9,75	-	24.04.2013	-	-	-	9,82	1,13	309	15
Мечел-13	10,00	03.09.2015	P 25.08.2020	▲ 98,75	0,25	24 602	10,70	2,95	337	52
Мечел-14	10,00	03.09.2015	P 25.08.2020	▼ 98,50	-0,10	24 602	10,79	2,94	347	35
Мечел-15	8,25	20.02.2014	P 09.02.2021	▼ 96,88	-2,77	33 381	10,24	1,83	314	35
Мечел-16	8,25	20.02.2014	P 09.02.2021	▲ 96,63	0,13	18 848	10,39	1,83	329	27
Мечел-17	8,40	06.06.2016	P 27.05.2021	▼ 92,13	-2,81	1 841	11,01	3,62	361	24
Мечел-18	8,40	06.06.2016	P 27.05.2021	- 94,00	-	-	10,40	3,63	301	30
Мечел-19	8,40	09.06.2016	P 01.06.2021	▼ 93,00	-2,17	35	10,72	3,63	333	33
Мечел-2	7,40	-	12.06.2013	- 97,55	-	8 858	9,61	1,28	277	19
Мечел-4	19,00	30.07.2012	P 21.07.2016	- 104,82	-	-	8,47	0,45	310	44
Мечел-5	12,50	18.10.2012	P 09.10.2018	▲ 102,87	0,49	514	8,36	0,66	230	37
ММК БО-1	6,90	-	15.11.2012	▲ 99,37	0,37	3 516	7,90	0,74	167	25
ММК БО-3	6,47	26.03.2012	P 19.09.2013	▼ 99,87	-0,03	4 994	7,69	0,11	537	33
ММК БО-4	7,65	-	27.02.2014	- 99,30	-	-	8,19	1,86	108	9
ММК БО-5	7,65	-	04.04.2013	- 100,30	-	-	7,49	1,09	80	34
ММК БО-6	7,20	-	10.07.2014	▲ 96,60	0,38	686	8,99	2,24	178	25
ММК БО-7	7,25	-	22.07.2014	-	-	-	9,03	2,27	182	23
НЛМК БО-1	9,75	-	04.12.2012	- 102,00	-	-	7,26	0,79	94	24
НЛМК БО-2	8,75	21.06.2013	P 17.12.2014	- 101,19	-	-	7,95	1,29	109	69
НЛМК БО-3	8,75	21.06.2013	P 17.12.2014	- 101,11	-	-	8,01	1,29	116	68
НЛМК БО-5	10,75	-	30.10.2012	▼ 102,30	-0,10	5 263	7,48	0,69	135	64
НЛМК БО-6	7,75	-	05.03.2013	- 100,01	-	-	7,88	1,00	127	35
НЛМК БО-7	8,95	-	11.11.2014	▼ 100,83	-0,57	97 981	8,78	2,44	153	88
Северсталь БО-1	7,50	-	18.09.2012	▼ 99,89	-0,04	13 485	7,82	0,58	197	92
Северсталь БО-2	9,75	-	15.02.2013	- 102,39	-	-	7,38	0,94	84	42
Северсталь БО-4	9,75	-	15.02.2013	- 102,95	-	-	6,79	0,94	24	10
Сибметин-1	13,50	20.10.2014	P 10.10.2019	▲ 109,75	0,09	331	9,52	2,27	230	79
Сибметин-2	13,50	20.10.2014	P 10.10.2019	▼ 109,00	-0,65	1	9,84	2,27	262	78
Производители труб										
ТМК БО-1	8,85	-	22.10.2013	- 99,95	-	-	9,07	1,57	206	10
ЧТПЗ БО-1	12,50	07.06.2012	P 04.12.2012	▲ 100,66	0,03	4 576	10,47	0,31	586	42
ЧТПЗ-3	8,00	26.04.2012	P 21.04.2015	- 98,00	-	-	19,28	0,20	1 574	4
Цветная металлургия										
Норильский Никель-1	7,00	-	30.07.2013	- 99,55	-	9 955	7,46	1,41	54	32
РМК-Ф-3	10,40	20.12.2013	P 15.12.2015	- 96,86	-	-	12,71	1,71	565	4
РМК-Ф-4	9,00	10.06.2014	P 02.06.2016	- 95,00	-	252	11,83	2,11	465	11
РУСАЛ-7	8,30	03.03.2014	P 22.02.2018	▼ 95,14	-0,06	96 523	11,31	1,85	420	74
РУСАЛ-8	8,50	15.04.2015	P 05.04.2021	▲ 94,11	0,11	51 843	11,02	2,75	372	80

* - рейтинг ликвидности рассчитывается на основе данных за 60 дней и обновляются ежедневно; **C- Call, P-Put

Источник: ММВБ; оценка: Велес Капитал



Горнодобывающая промышленность

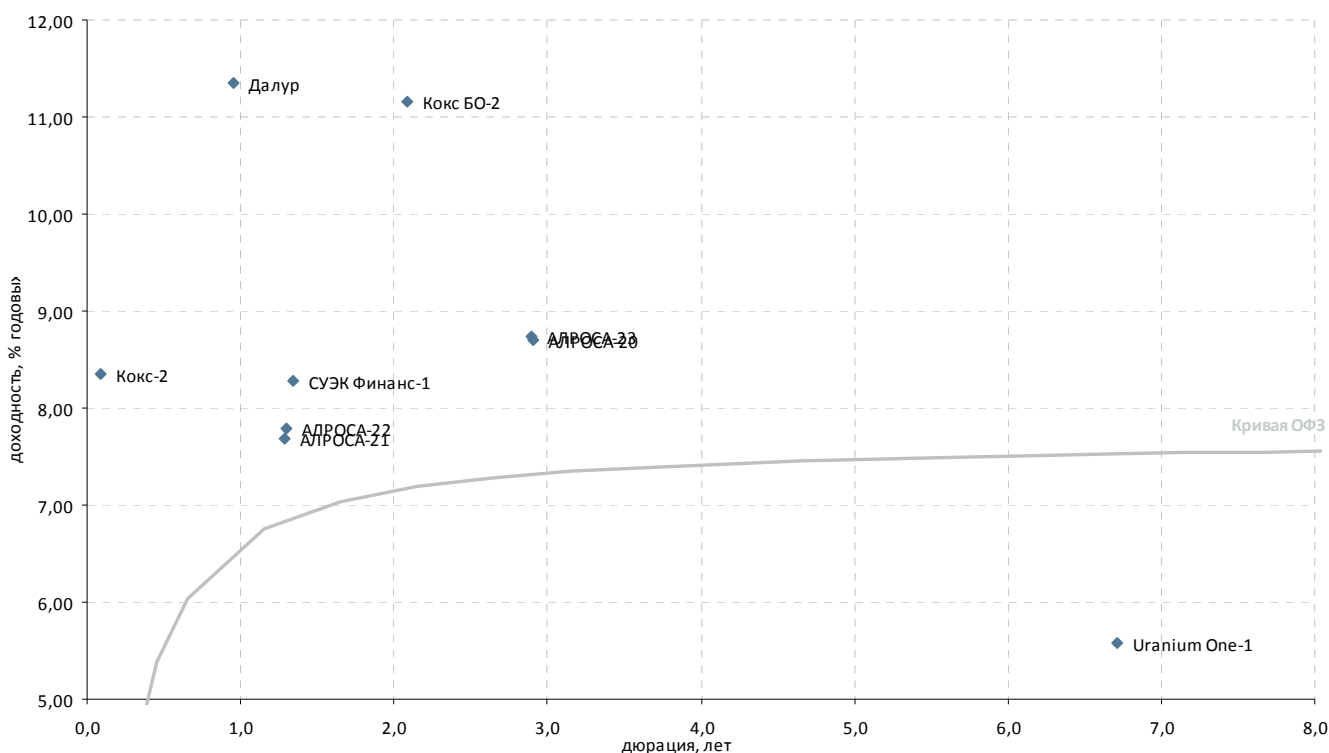

Выпуск	Купон, % год.	Оферта**	Погашение	Цена, %	Изм. цены, п.п.	Объем торгов, тыс руб.	Эф. дох-ть, % год.	Дюрация, лет	Спрэд к крив. ОФЗ	Рейтинг ликвидн.
Горнодобывающая промышленность										
Uranium One-1	9,75	30.11.2016	24.11.2021	-	-	-	5,58	6,71	-	9
АЛРОСА-20	8,95	-	23.06.2015	-	101,50	-	8,70	2,91	138	28
АЛРОСА-21	8,25	25.06.2013	Р 18.06.2015	▲	100,99	0,25	7,69	1,29	84	58
АЛРОСА-22	8,25	28.06.2013	Р 23.06.2015	-	100,88	-	7,78	1,30	93	57
АЛРОСА-23	8,95	-	18.06.2015	▲	101,37	0,09	8,75	2,89	143	47
Белон-2	0,01	-	23.02.2012	-	-	-	40,10	0,03	3 958	6
Далур	10,00	-	05.02.2013	-	-	-	11,35	0,96	479	-
ЗлтСлгд-3	16,50	06.06.2012	Р 29.05.2014	-	-	-	3,59	0,31	-	30
Кокс БО-2	8,70	-	28.05.2014	▼	95,69	-0,07	11,16	2,08	399	22
Кокс-2	12,00	-	15.03.2012	▼	100,30	-0,20	8,35	0,08	651	5
НижЛен-3	-	-	16.07.2013	▲	100,00	0,12	14,45	0,88	799	12
СУЭК Финанс-1	9,35	10.07.2013	Р 26.06.2020	▲	101,60	0,36	8,28	1,34	139	46

* - рейтинг ликвидности рассчитывается на основе данных за 60 дней и обновляются ежедневно; **С- Call, P-Put

Источник: ММВБ; оценка: Велес Капитал



Прочее

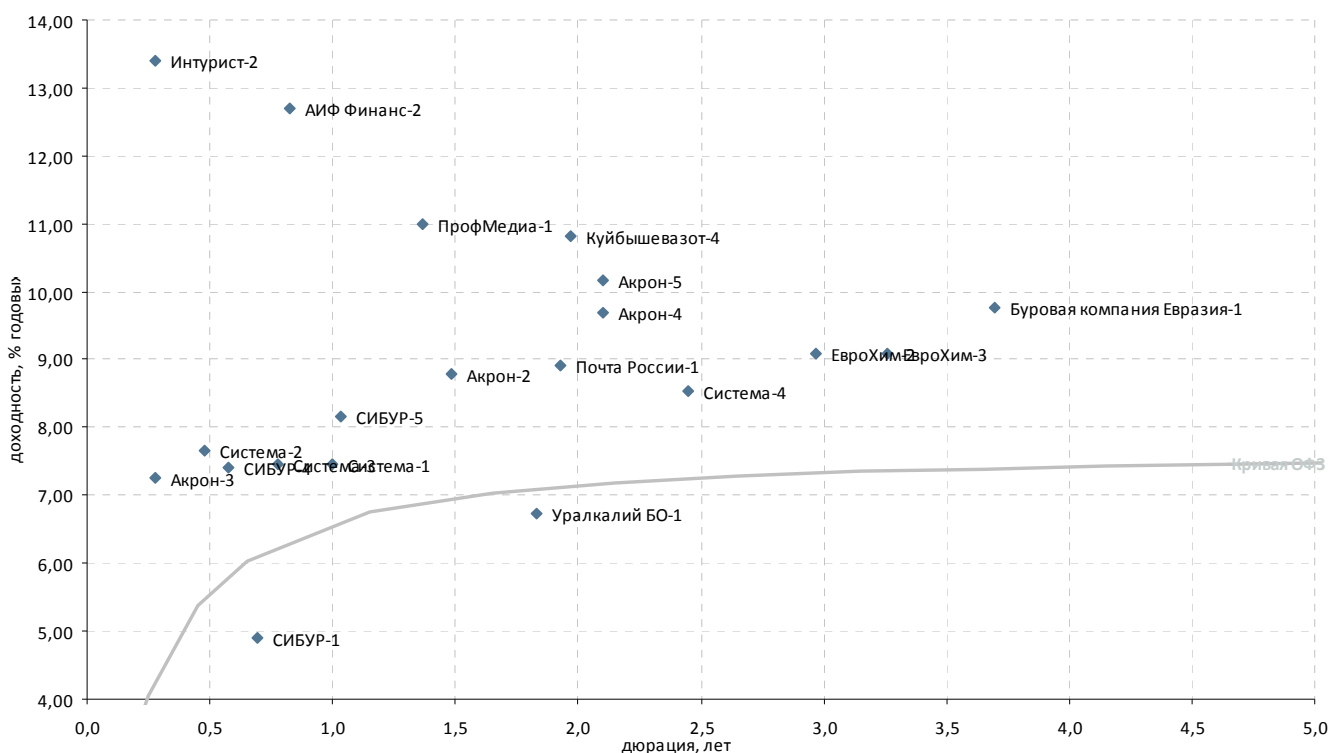

Выпуск	Купон, % год.	Оферта**	Погашение	Цена, %	Изм. цены, п.п.	Объем торгов, тыс руб.	Эф. дох-ть, % год.	Дюрация, лет	Спрэд к крив. РФ	Рейтинг ликвидн.
Химическая промышленность и производство удобрений										
Акрон-2	8,20	-	19.09.2013	-	-	-	8,79	1,49	182	4
Акрон-3	13,85	25.05.2012	P 20.11.2013	-	101,80	-	7,25	0,28	293	13
Акрон-4	7,95	29.05.2014	P 18.05.2021	-	96,90	-	9,70	2,10	253	18
Акрон-5	7,95	29.05.2014	P 18.05.2021	▼	96,02	-0,98	10,17	2,10	300	18
ЕвроХим-2	8,90	03.07.2015	P 26.06.2018	-	100,02	-	9,09	2,97	176	28
ЕвроХим-3	8,25	23.11.2015	P 14.11.2018	-	97,99	-	9,08	3,26	172	35
Куйбышевазот-4	8,60	18.04.2014	P 07.04.2016	-	96,29	-	10,82	1,97	368	12
НКНХ-4	10,00	-	26.03.2012	-	-	-	441,77	0,12	43 945	-
СИБУР-1	10,47	-	01.11.2012	-	-	-	4,91	0,69	-	-
СИБУР-3	9,25	19.03.2012	P 13.03.2015	-	-	-	3,95	0,10	194	16
СИБУР-4	7,30	17.09.2012	P 13.03.2015	-	-	-	7,42	0,58	157	15
СИБУР-5	8,00	18.03.2013	P 13.03.2015	-	-	-	8,15	1,04	150	15
Уралкалий БО-1	8,25	-	17.02.2014	-	-	-	6,74	1,83	-	15
ФОРМАТ-1	17,00	11.06.2012	P 06.12.2012	-	-	-	18,06	0,32	1 346	-
Многоотраслевые холдинги										
Система-1	9,75	-	07.03.2013	▲	102,44	0,14	7,45	1,00	84	20
Система-2	14,75	17.08.2012	P 12.08.2014	-	103,55	-	7,66	0,48	218	88
Система-3	12,50	03.12.2012	P 24.11.2016	▼	103,95	-0,30	7,46	0,78	116	54
Система-4	7,65	-	15.03.2016	-	98,27	-	8,54	2,45	129	26
Другие отрасли										
АИФ Финанс-2	12,75	-	21.12.2012	-	100,30	-	12,70	0,83	632	22
Буровая компания Евразия	8,40	27.06.2016	P 20.06.2018	▲	96,00	0,25	9,76	3,69	237	25
Интурист-2	14,00	24.05.2012	P 21.05.2013	▲	100,22	0,06	13,39	0,28	909	35
Почта России-1	8,25	28.03.2014	P 22.03.2016	-	99,10	-	8,91	1,93	178	37
ПрофМедиа-1	10,50	23.07.2013	P 16.07.2015	▲	99,73	0,48	10,98	1,37	409	20
Ситроникс БО-1	11,75	26.06.2012	P 18.06.2013	▼	99,02	-0,98	15,01	0,37	1 007	11
Ситроникс БО-2	10,75	15.10.2012	P 07.10.2013	-	98,06	-	14,30	0,64	827	18

* - рейтинг ликвидности рассчитывается на основе данных за 60 дней и обновляется ежедневно; **С- Call, P-Put

Источник: ММВБ; оценка: Велес Капитал



Пищевая промышленность и С/Х

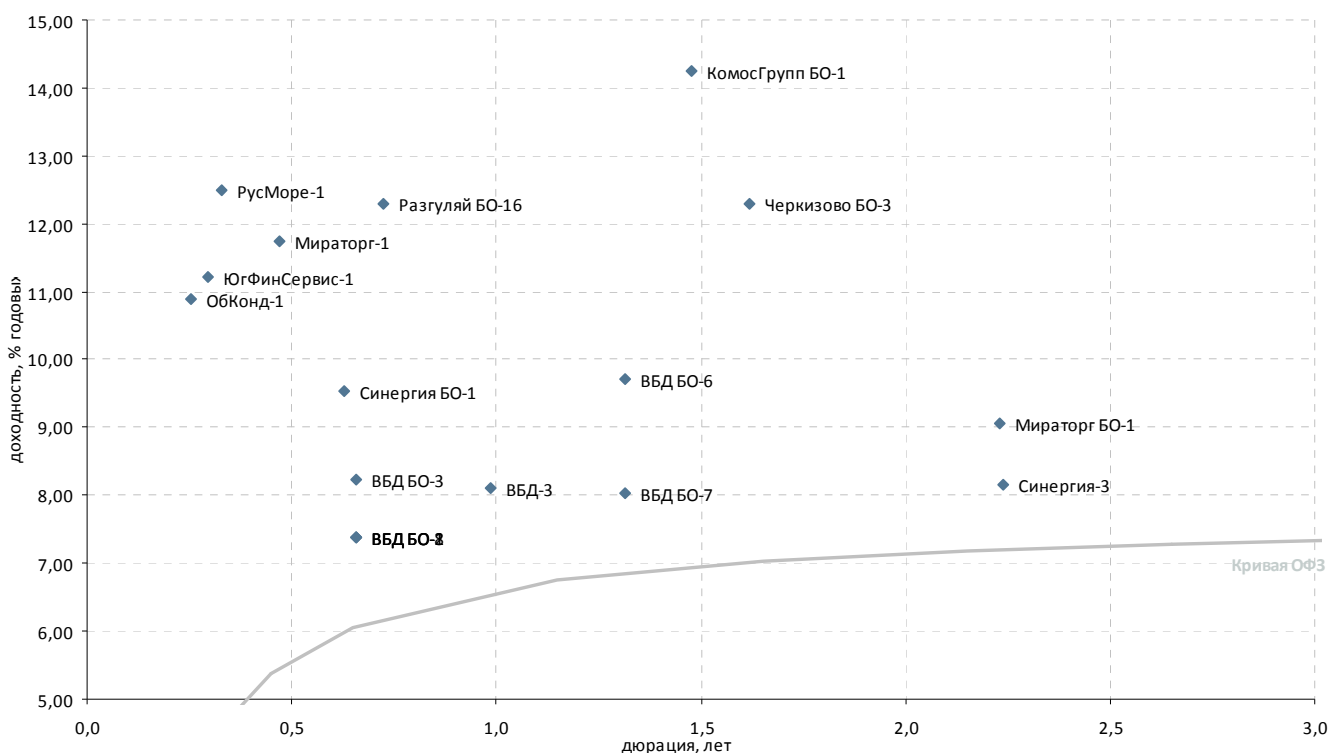

Выпуск	Купон, % год.	Оферта**	Погашение	Цена, %	Изм. цены, п.п.	Объем торгов, тыс руб.	Эф. дох-ть, % год.	Дюрация, лет	Спрэд к крив. ОФЗ	Рейтинг ликвидн.	
Пищевая промышленность											
ВБД БО-1	7,35	17.10.2012	P 11.10.2013	-	-	-	7,39	0,66	132	1	
ВБД БО-2	7,35	17.10.2012	P 11.10.2013	-	-	-	7,39	0,66	132	1	
ВБД БО-3	7,35	17.10.2012	P 11.10.2013	-	-	-	8,23	0,66	217	6	
ВБД БО-6	7,90	-	27.06.2013	-	98,00	8	9,70	1,31	284	2	
ВБД БО-7	7,90	-	27.06.2013	-	-	-	8,04	1,31	117	2	
ВБД БО-8	7,35	17.10.2012	P 11.10.2013	-	-	-	7,39	0,66	132	2	
ВБД-3	7,45	-	27.02.2013	▼	99,50	-0,50	7 933	8,11	0,99	152	12
Микоян-2	11,30	24.02.2012	P 07.02.2013	-	-	-	-	0,03	-	5	
Мираторг БО-1	8,75	17.07.2014	P 29.07.2014	-	99,75	-	9,06	2,23	186	12	
Мираторг-1	6,00	-	02.08.2012	-	-	-	11,74	0,47	629	6	
ОбКонд-1	10,75	-	16.05.2012	-	-	-	10,89	0,25	678	1	
ОбКонд-2	10,50	20.04.2012	P 17.04.2013	-	-	-	-	0,18	-	1	
Разгуляй БО-16	12,00	14.11.2012	P 07.05.2014	-	100,00	-	12,31	0,72	610	8	
РусМоре-1	12,00	-	14.06.2012	-	100,01	-	12,49	0,33	780	12	
Прочие торговые компании											
Синергия БО-1	9,75	08.10.2012	P 03.10.2013	▼	100,25	-0,05	14 934	9,53	0,63	354	23
Синергия-3	8,00	-	18.08.2014	-	-	-	8,16	2,24	95	0	
Пищевая промышленность											
Черкизово БО-3	8,25	-	08.11.2013	-	94,33	-	-	12,30	1,62	528	13
Сельское хозяйство											
АгроСоюз-2	17,00	-	28.03.2012	-	-	-	78,76	0,12	7 634	-	
КомосГрупп БО-1	11,00	-	17.07.2014	▼	96,15	-0,85	557	14,25	1,48	729	14
Разгуляй БО-13	-	-	13.06.2012	-	-	-	-	-	-	-	
СибАгрГрупп-2	-	-	12.09.2012	-	-	-	-	0,58	-	-	
ЮгФинСервис-1	9,10	31.05.2012	P 20.05.2014	-	-	-	11,22	0,29	677	21	

* - рейтинг ликвидности рассчитывается на основе данных за 60 дней и обновляются ежедневно; **С- Call, P-Put

Источник: ММВБ; оценка: Велес Капитал



Строительство и недвижимость

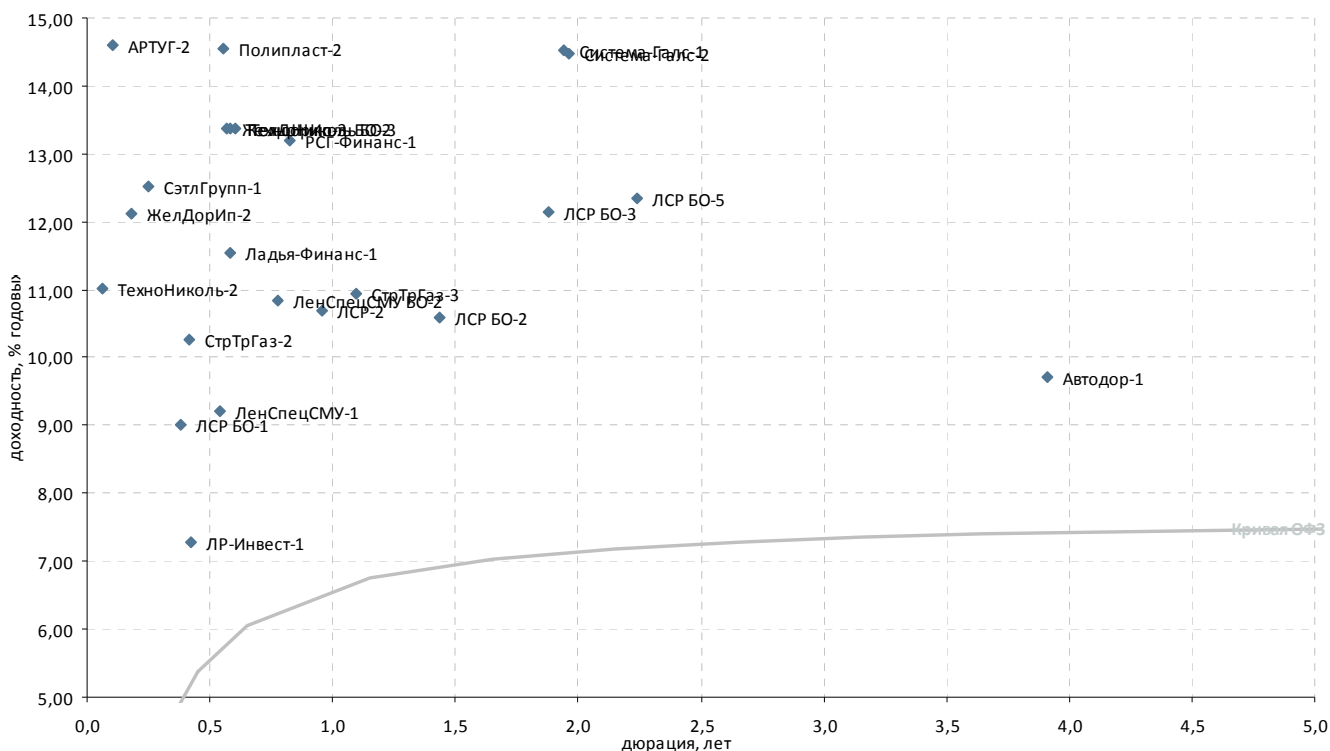

Выпуск	Купон, % год.	Оферта**	Погашение	Цена, %	Изм. цены, п.п.	Объем торгов, тыс руб.	Эф. дох-ть, % год.	Дюрация, лет	Спрэд к крив. ОФЗ	Рейтинг ликвидн.
Стройматериалы										
Полипласт-2	12,25	14.09.2012	P 11.03.2014	- 98,99	-	-	14,55	0,56	877	8
ТехноНиколь БО-1	13,50	-	11.09.2013	-	-	-	-	-	-	-
ТехноНиколь БО-2	13,00	25.09.2012	P 19.09.2013	-	-	-	13,37	0,58	750	0
ТехноНиколь БО-3	13,00	01.10.2012	P 25.09.2013	-	-	-	13,36	0,60	745	-
ТехноНиколь-2	13,50	-	07.03.2012	- 100,15	-	-	11,01	0,06	952	1
Строительство жилой и коммерческой недвижимости										
АРТУГ-2	14,00	-	22.03.2012	-	-	-	14,59	0,10	1 244	2
ЖелДорИп-2	12,00	-	19.04.2012	-	-	-	12,12	0,18	881	1
ЖелДорИп-3	13,00	-	19.09.2012	-	-	-	13,36	0,57	754	0
Ладья-Финанс-1	13,75	-	13.09.2012	▼ 101,00	-1,00	1	11,54	0,58	568	6
ЛенСпецСМУ БО-2	14,50	-	23.05.2013	- 103,20	-	-	10,85	0,78	454	9
ЛенСпецСМУ-1	16,00	-	07.12.2012	▲ 103,87	0,25	35	9,21	0,54	348	12
ЛР-Инвест-1	13,75	-	17.07.2012	- 102,50	-	-	7,27	0,42	201	16
ЛСР БО-1	10,50	02.07.2012	P 25.06.2013	▲ 100,60	0,15	10 060	9,02	0,38	398	8
ЛСР БО-2	10,00	-	10.09.2013	▲ 99,52	0,61	42	10,59	1,44	365	15
ЛСР БО-3	9,50	-	20.03.2014	▼ 95,81	-0,19	584	12,15	1,88	503	25
ЛСР БО-5	8,47	-	24.07.2014	▼ 92,75	-0,25	14 005	12,33	2,24	512	15
ЛСР-2	9,80	05.02.2013	P 01.08.2013	▲ 99,44	0,02	1	10,68	0,96	412	31
РСГ-Финанс-1	10,75	25.12.2012	P 18.06.2014	▲ 98,50	0,77	4 925	13,20	0,83	682	36
СУ-155-3	12,70	-	15.02.2012	- 99,74	-	-	27,06	0,01	2 712	58
СэтлГрупп-1	11,70	-	15.05.2012	-	-	-	12,51	0,25	843	11
Прочее строительство и недвижимость										
Автодор-1	9,75	-	29.11.2016	- 100,75	-	-	9,71	3,91	230	28
Главная дорога-3	11,30	-	30.10.2028	-	-	-	0,94	11,79	-	10
М-Индустр-2	-	-	10.07.2013	- 44,85	-	5	102,87	1,29	9 602	23
СЗКК-3	11,15	09.10.2020	С 26.09.2031	-	-	-	-	-	-	2
СЗКК-4	11,15	09.10.2020	С 26.09.2031	-	-	-	-	-	-	2
Система-Галс-1	8,50	-	08.04.2014	-	-	-	14,52	1,94	739	1
Система-Галс-2	8,50	-	15.04.2014	-	-	-	14,47	1,96	733	-
СтрТрГаз-2	8,49	-	13.07.2012	▲ 99,38	0,13	37 899	10,27	0,41	507	46
СтрТрГаз-3	8,50	-	11.04.2013	-	-	-	10,94	1,10	424	10
Хортекс-1	13,00	22.02.2012	P 14.08.2013	- 90,01	-	-	4 979,45	0,02	497 903	21

* - рейтинг ликвидности рассчитывается на основе данных за 60 дней и обновляется ежедневно; **С- Call, P-Put

Источник: ММВБ; оценка: Велес Капитал



Финансовые компании

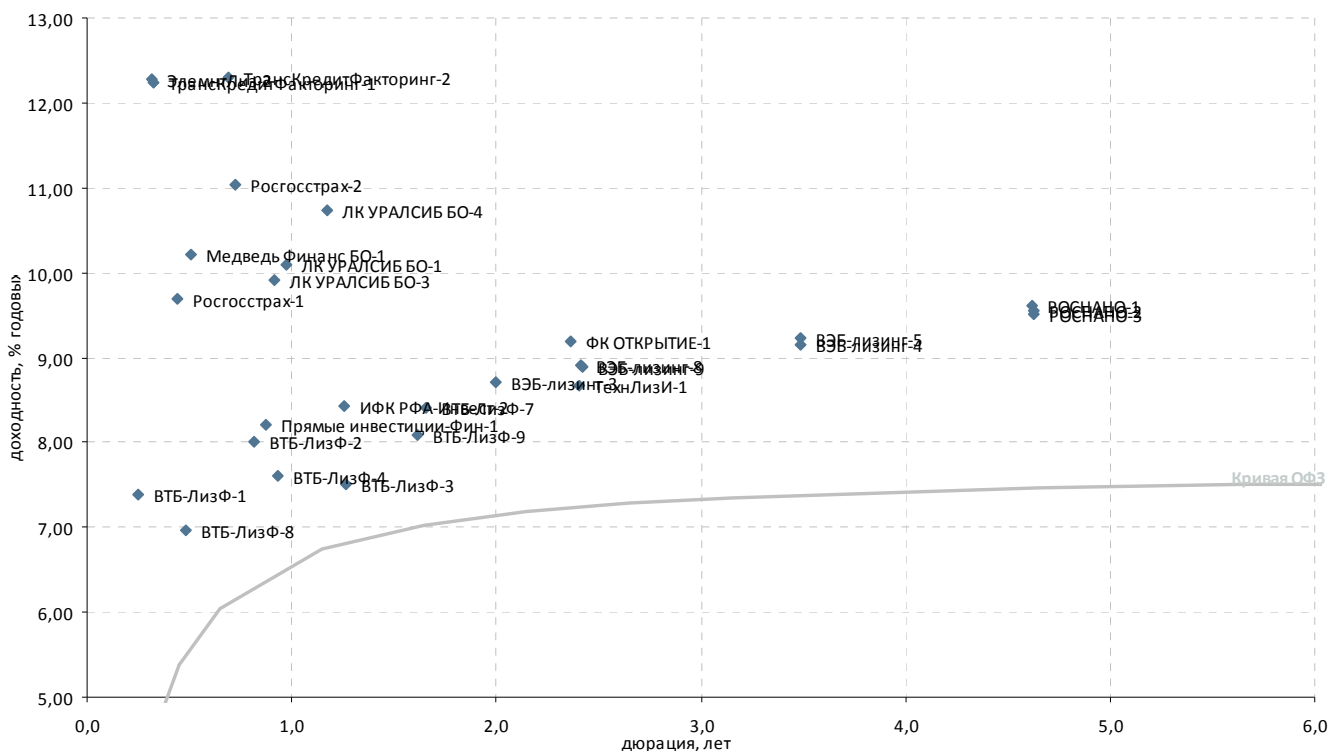

Выпуск	Купон, % год.	Оферта**	Погашение	Цена, %	Изм. цены, п.п.	Объем торгов, тыс руб.	Эф. дох-ть, % год.	Дюрация, лет	Спрэд к крив. РФЗ	Рейтинг ликвидн.
Инвестиции и факторинг										
ИК Стратегия-2	8,00	-	04.02.2013	-	-	-	-	0,96	-	15
ИФК РФА-Инвест-2	8,20	-	17.10.2013	99,91	-	-	8,43	1,26	160	18
Прямые инвестиции-Фин-1	-	27.12.2012	Р 18.12.2015	100,00	-	-	8,21	0,87	176	19
РОСНАНО-1	8,90	-	20.12.2017	97,80	-0,29	18 658	9,61	4,62	216	9
РОСНАНО-2	8,90	-	20.12.2017	97,94	0,04	118 509	9,54	4,62	209	14
РОСНАНО-3	8,90	-	20.12.2017	98,20	-	-	9,52	4,62	206	35
ТранскредитФакторинг-1	12,00	-	11.06.2012	-	-	-	12,23	0,33	755	5
ТранскредитФакторинг-2	12,00	-	01.11.2012	-	-	-	12,29	0,69	616	20
ФК ОТКРЫТИЕ-1	9,00	-	14.10.2014	100,02	-	-	9,18	2,37	195	62
Лизинговые компании										
ВТБ-ЛизФ-1	7,10	14.05.2012	Р 06.11.2014	99,99	-	-	7,39	0,25	335	11
ВТБ-ЛизФ-2	6,45	10.01.2013	Р 07.07.2015	98,94	-	-	8,00	0,82	163	10
ВТБ-ЛизФ-3	6,90	12.09.2013	Р 07.06.2016	99,50	-	-	7,50	1,26	67	9
ВТБ-ЛизФ-4	6,65	14.03.2013	Р 07.06.2016	99,30	-	-	7,61	0,94	108	6
ВТБ-ЛизФ-7	8,15	05.06.2014	Р 30.11.2016	-	-	-	8,40	1,66	136	2
ВТБ-ЛизФ-8	-	09.08.2012	Р 01.08.2017	100,48	0,47	20 224	6,97	0,48	145	36
ВТБ-ЛизФ-9	7,00	07.02.2014	Р 02.08.2017	-	-	-	8,08	1,62	106	1
ВЭБ-лизинг-1	8,50	09.07.2015	02.07.2020	-	-	-	-	-	-	-
ВЭБ-лизинг-3	7,50	16.04.2014	Р 02.04.2021	98,00	-	-	8,70	1,99	155	4
ВЭБ-лизинг-4	8,60	13.04.2016	Р 02.04.2021	98,79	-	52 530	9,15	3,49	177	17
ВЭБ-лизинг-5	8,60	13.04.2016	Р 02.04.2021	98,53	0,03	63 713	9,23	3,49	185	20
ВЭБ-лизинг-8	8,80	31.10.2014	Р 19.10.2021	100,17	-0,11	30 053	8,91	2,42	167	77
ВЭБ-лизинг-9	8,80	01.11.2014	Р 20.10.2021	100,20	-0,03	17 034	8,90	2,42	165	70
ЛК УРАЛСИБ БО-1	9,50	-	28.02.2014	99,77	0,08	33 670	10,09	0,97	352	6
ЛК УРАЛСИБ БО-2	11,50	-	12.01.2015	-	-	-	-	-	-	-
ЛК УРАЛСИБ БО-3	9,50	-	29.10.2013	99,94	0,12	1 166	9,91	0,92	340	28
ЛК УРАЛСИБ БО-4	8,50	-	03.07.2014	97,90	-0,65	8 159	10,73	1,17	396	12
ЛК УРАЛСИБ-3	16,50	-	23.02.2012	100,35	-	-	3,28	0,03	276	8
Медведь Финанс БО-1	12,50	24.08.2012	Р 16.08.2013	101,35	-	-	10,22	0,50	462	10
РТК-Лиз БО1	11,50	14.08.2012	Р 06.08.2013	99,18	-0,76	5 635	13,83	0,50	826	23
ТехнЛиз-1	8,50	-	24.10.2014	100,00	-	-	8,67	2,41	143	2
ЭлемнтЛиз-2	14,00	11.06.2012	Р 04.09.2014	100,70	-	-	12,28	0,32	767	12
Страховые компании										
Росгосстрах-1	10,00	23.07.2012	Р 16.07.2015	100,21	-0,06	1 142	9,70	0,44	437	28
Росгосстрах-2	10,50	12.11.2012	Р 02.11.2017	99,80	-0,40	4 664	11,03	0,72	483	14

* - рейтинг ликвидности рассчитывается на основе данных за 90 дней и обновляется ежедневно

Источник: ММВБ; оценка: Велес Капитал /аптал



Госбанки

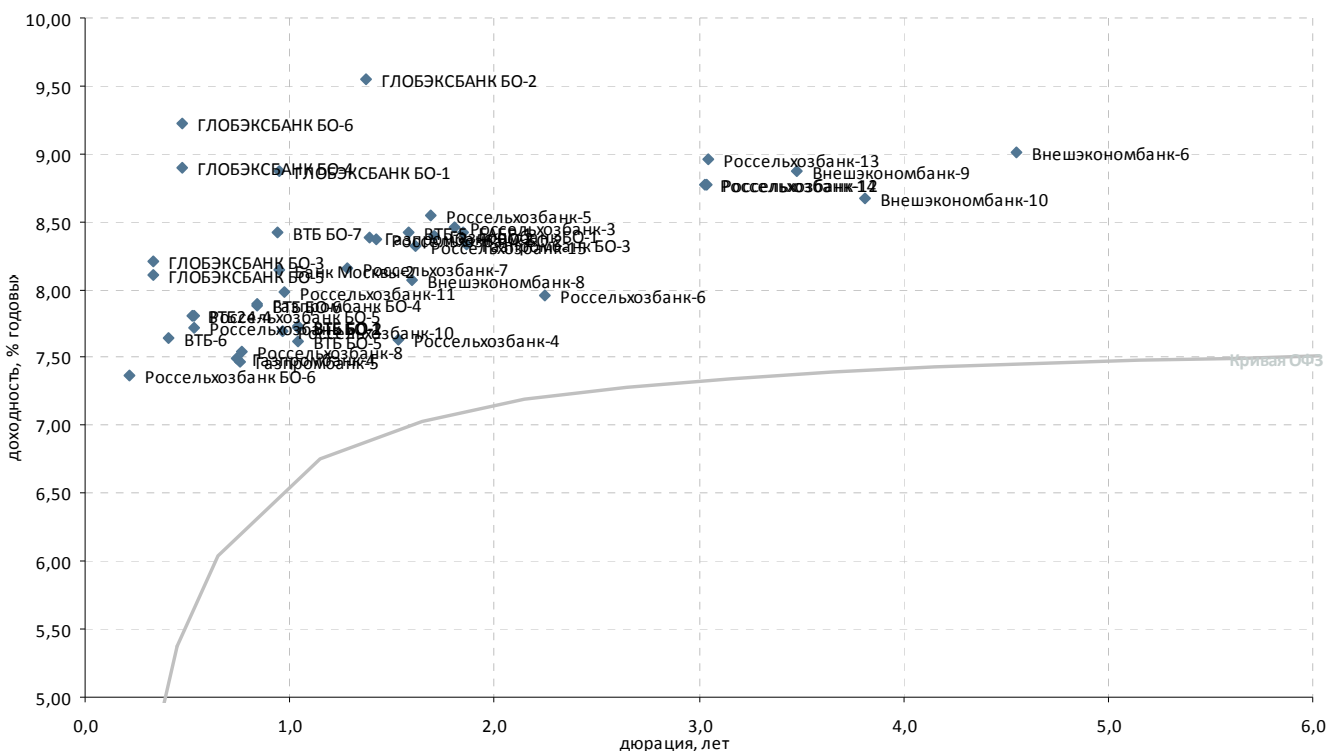

Выпуск	Купон, % год.	Оферта**	Погашение	Цена, %	Изм. цены, п.п.	Объем торгов, тыс руб.	Эф. дох-ть, % год.	Дюрация, лет	Спрэд к крив. РФ3	Рейтинг ликвидн.
Госбанки										
Банк Москвы-2	7,55	-	01.02.2013	- 99,60	-	-	8,14	0,95	159	10
Внешэкономбанк-10	8,50	29.09.2016	P 21.09.2021	- 100,00	-	-	8,68	3,81	127	15
Внешэкономбанк-6	7,90	21.10.2017	P 13.10.2020	▼ 95,93	-0,57	6 000	9,02	4,56	156	79
Внешэкономбанк-8	6,90	24.10.2013	P 13.10.2020	▼ 98,50	-0,17	177 300	8,07	1,60	106	40
Внешэкономбанк-9	7,90	25.03.2016	P 18.03.2021	▼ 97,32	-0,17	154 646	8,87	3,48	149	82
ВТБ БО-1	7,60	-	15.03.2013	▲ 100,08	0,08	60 051	7,73	1,04	108	26
ВТБ БО-2	7,60	-	15.03.2013	- 100,10	-	-	7,71	1,04	106	20
ВТБ БО-5	7,60	-	15.03.2013	▲ 100,19	0,27	29 019	7,62	1,04	97	45
ВТБ БО-6	8,50	28.12.2012	P 19.12.2014	▼ 100,70	-0,13	290 506	7,88	0,84	147	82
ВТБ БО-7	7,95	01.02.2013	P 23.01.2015	▲ 100,33	0,53	238 659	8,42	0,94	127	78
ВТБ24-4	6,90	29.08.2012	P 20.02.2014	- 99,60	-	-	7,81	0,52	214	11
ВТБ-5	7,40	-	17.10.2013	- 98,80	-	-	8,43	1,58	142	31
ВТБ-6	7,20	13.07.2012	P 06.07.2016	- 99,90	-	318 561	7,65	0,41	247	85
Газпромбанк БО-1	7,75	-	08.12.2013	- 99,20	-	-	8,39	1,71	133	35
Газпромбанк БО-2	6,75	22.07.2013	P 18.07.2014	▼ 98,05	-0,10	225 196	8,38	1,39	147	47
Газпромбанк БО-3	8,50	05.02.2014	P 01.02.2015	▲ 100,60	0,45	100 600	8,33	1,86	122	66
Газпромбанк БО-4	8,50	24.12.2012	P 20.12.2014	▲ 100,60	0,01	318 862	7,90	0,84	149	76
Газпромбанк-4	6,85	-	15.11.2012	▲ 99,62	0,12	488	7,49	0,74	126	18
Газпромбанк-5	6,85	-	22.11.2012	▲ 99,63	0,13	443	7,46	0,76	119	18
ГЛОБЭКСБАНК БО-1	8,30	-	16.02.2013	- 99,63	-	-	8,88	0,95	232	38
ГЛОБЭКСБАНК БО-2	9,90	-	22.07.2013	▼ 100,74	-0,46	141 751	9,55	1,37	265	66
ГЛОБЭКСБАНК БО-3	8,10	13.06.2012	P 08.12.2013	▲ 100,00	0,02	19 564	8,21	0,33	349	5
ГЛОБЭКСБАНК БО-4	6,95	03.08.2012	P 01.08.2014	-	-	-	8,90	0,47	343	18
ГЛОБЭКСБАНК БО-5	8,10	13.06.2012	P 08.12.2013	- 100,03	-	1 451	8,11	0,33	340	7
ГЛОБЭКСБАНК БО-6	6,95	03.08.2012	P 01.08.2014	- 99,06	-	-	9,23	0,47	376	19
ЕАБР-1	8,50	03.02.2014	28.01.2019	- 100,61	-	2 267 031	8,42	1,84	-	72
ЕАБР-3	7,50	29.10.2013	25.10.2016	▲ 98,71	0,01	29 121	3,18	4,16	-	47
ЕАБР-4	7,70	11.02.2014	06.02.2018	-	-	-	3,03	5,08	-	27
ЕБРР-5	7,06	-	09.04.2014	-	-	-	0,15	2,12	-	3
Россельхозбанк БО-1	7,20	31.08.2012	P 28.08.2013	- 99,80	-	-	7,71	0,53	202	22
Россельхозбанк БО-2	8,20	08.08.2013	P 03.02.2015	▼ 100,00	-0,09	130 048	8,37	1,43	144	71
Россельхозбанк БО-5	7,20	31.08.2012	P 28.08.2013	▼ 99,75	-0,01	9 986	7,81	0,53	212	47
Россельхозбанк БО-6	6,60	03.05.2012	P 29.10.2013	- 99,85	-	-	7,37	0,22	362	53
Россельхозбанк-10	9,00	08.02.2013	P 29.01.2020	- 101,35	-	-	7,70	0,97	113	18
Россельхозбанк-11	9,00	09.02.2013	P 30.01.2020	▼ 101,10	-0,15	40 476	7,98	0,97	140	32
Россельхозбанк-12	7,70	13.07.2015	P 01.07.2021	▲ 97,40	0,55	73 051	8,78	3,04	144	19
Россельхозбанк-13	7,70	14.07.2015	P 02.07.2021	- 96,90	-	-	8,96	3,04	162	19
Россельхозбанк-14	7,70	09.07.2015	P 29.06.2021	▲ 97,40	0,34	97 401	8,78	3,03	144	54
Россельхозбанк-15	8,75	07.11.2013	P 26.10.2017	▲ 100,92	0,20	2 981	8,32	1,61	130	89
Россельхозбанк-3	9,25	17.02.2014	P 09.02.2021	▲ 101,75	0,55	329	8,46	1,80	137	35
Россельхозбанк-4	7,50	04.10.2013	P 27.09.2017	- 100,00	-	-	7,63	1,54	65	11
Россельхозбанк-5	8,75	05.12.2013	P 27.11.2018	▼ 100,60	-0,15	123	8,55	1,69	150	61
Россельхозбанк-6	7,80	19.08.2014	P 09.02.2018	-	-	-	7,95	2,25	74	9
Россельхозбанк-7	6,85	14.06.2013	P 05.06.2018	- 98,56	-	-	8,16	1,28	131	32
Россельхозбанк-8	10,10	26.11.2012	P 14.11.2019	- 102,00	-	-	7,54	0,76	127	18

* - рейтинг ликвидности рассчитывается на основе данных за 60 дней и обновляется ежедневно; **C- Call, P-Put

Источник: ММВБ; оценка: Велес Капитал



Банки с участием иностранного капитала

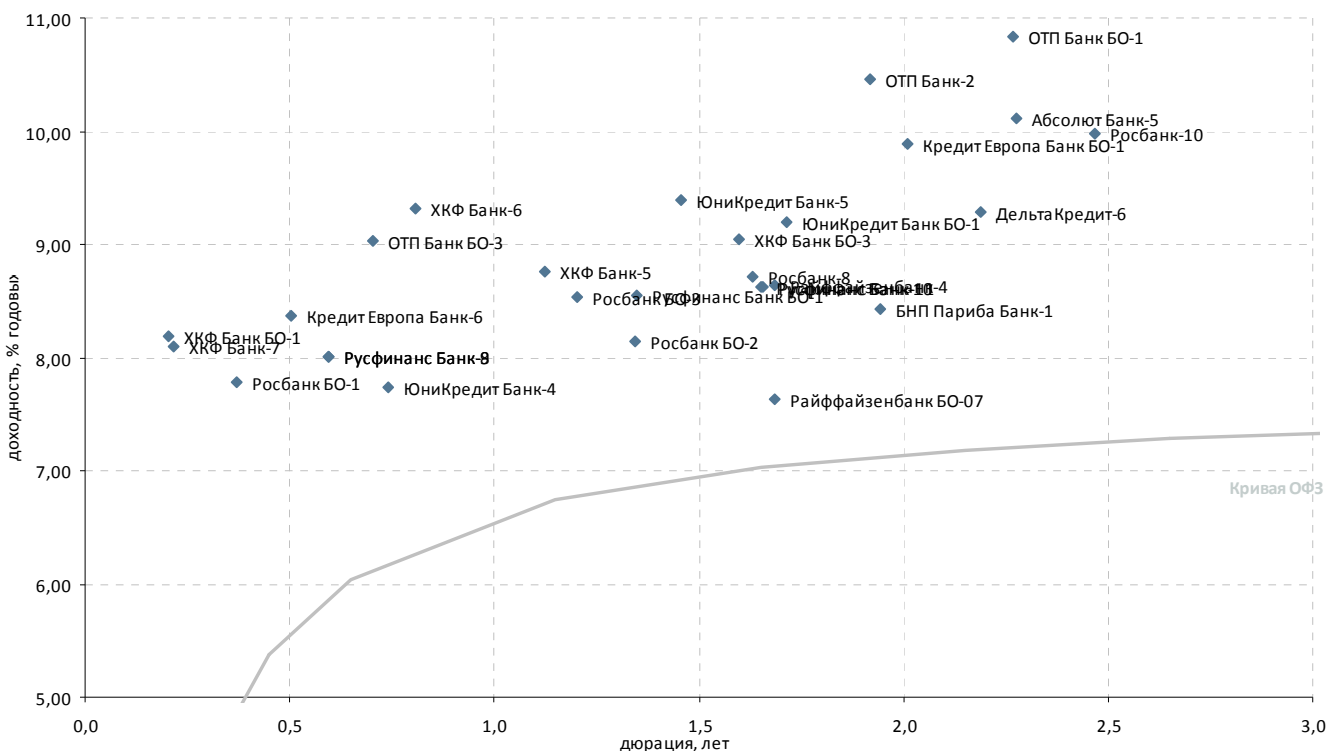

Выпуск	Купон, % год.	Оферта**	Погашение	Цена, %	Изм. цены, п.п.	Объем торгов, тыс руб.	Эф. дох-ть, % год.	Дюрация, лет	Спрэд к крив. ОФЗ	Рейтинг ликвидн.
Банки с участием иностранного капитала										
ING Банк-1	7,73	-	23.07.2014	-	-	-	0,61	2,40	-	8
ING Банк-2	8,25	-	18.11.2014	-	-	-	-	-	-	2
Абсолют Банк-5	8,00	01.08.2014	P 27.07.2016	96,00	-	-	10,11	2,28	289	18
БНП Париба Банк-1	7,70	-	29.03.2014	98,93	-	-	8,42	1,94	129	10
ДельтаКредит-6	7,20	25.06.2014	P 15.06.2016	96,08	-0,12	82 628	9,28	2,19	208	16
ДельтаКредит-8	8,33	12.11.2014	P 02.11.2016	-	-	-	-	-	-	2
Кредит Европа Банк БО-1	8,10	-	27.04.2014	97,00	-	-	9,88	2,01	273	18
Кредит Европа Банк-6	8,30	22.08.2012	P 18.02.2014	100,05	-	-	8,36	0,50	277	30
Москоммерцбанк-3	10,00	-	12.06.2013	-	-	-	-	-	-	-
ОТП Банк БО-1	7,95	-	29.07.2014	94,48	0,22	53 011	10,83	2,27	362	41
ОТП Банк БО-3	10,50	05.11.2012	P 30.10.2014	101,13	-	-	9,02	0,70	286	39
ОТП Банк-2	8,25	-	25.03.2014	96,37	-	121	10,45	1,92	333	24
Райффайзенбанк БО-07	7,50	-	27.11.2013	-	-	-	7,63	1,68	58	10
Райффайзенбанк-4	8,75	-	03.12.2013	100,45	-	-	8,64	1,68	159	42
Росбанк БО-1	7,40	27.06.2012	P 25.06.2013	99,90	-	134 865	7,79	0,37	283	18
Росбанк БО-2	8,00	-	08.07.2013	-	-	-	8,15	1,34	126	16
Росбанк БО-3	8,95	20.05.2013	P 16.11.2014	100,67	-	-	8,54	1,20	175	76
Росбанк-10	7,40	-	07.11.2014	-	-	-	9,98	2,47	273	8
Росбанк-8	6,90	-	06.11.2013	97,41	0,02	7 978	8,71	1,63	168	23
Русфинанс Банк БО-1	7,15	08.07.2013	P 04.07.2014	-	-	-	8,55	1,35	166	10
Русфинанс Банк-10	7,90	19.11.2013	P 10.11.2015	-	-	-	8,63	1,65	159	7
Русфинанс Банк-11	7,90	20.11.2013	P 11.11.2015	-	-	-	8,63	1,66	159	6
Русфинанс Банк-8	7,70	24.09.2012	P 14.09.2015	99,90	-	-	8,01	0,59	211	3
Русфинанс Банк-9	7,70	25.09.2012	P 15.09.2015	99,90	-	-	8,01	0,60	211	10
ХКФ Банк БО-1	9,88	27.04.2012	P 22.04.2014	100,38	-	-	8,19	0,20	463	26
ХКФ Банк БО-3	7,90	25.10.2013	P 22.04.2014	98,66	-	-	9,05	1,60	204	11
ХКФ Банк-5	8,50	-	17.04.2013	-	-	-	8,76	1,12	203	39
ХКФ Банк-6	7,75	14.12.2012	P 10.06.2014	99,00	-	-	9,31	0,81	295	34
ХКФ Банк-7	9,00	02.05.2012	P 23.04.2015	100,20	-0,04	40 382	8,10	0,22	438	35
ЮниКредит Банк БО-1	9,00	16.12.2013	P 10.12.2014	-	-	-	9,19	1,71	213	4
ЮниКредит Банк-4	7,00	16.11.2012	P 10.11.2015	99,55	-	-	7,74	0,74	150	9
ЮниКредит Банк-5	7,50	06.09.2013	P 01.09.2015	97,95	-	-	9,39	1,46	244	7

* - рейтинг ликвидности рассчитывается на основе данных за 60 дней и обновляются ежедневно; **C- Call, P-Put

Источник: ММВБ; оценка: Велес Капитал



Топ-30 банков по активам

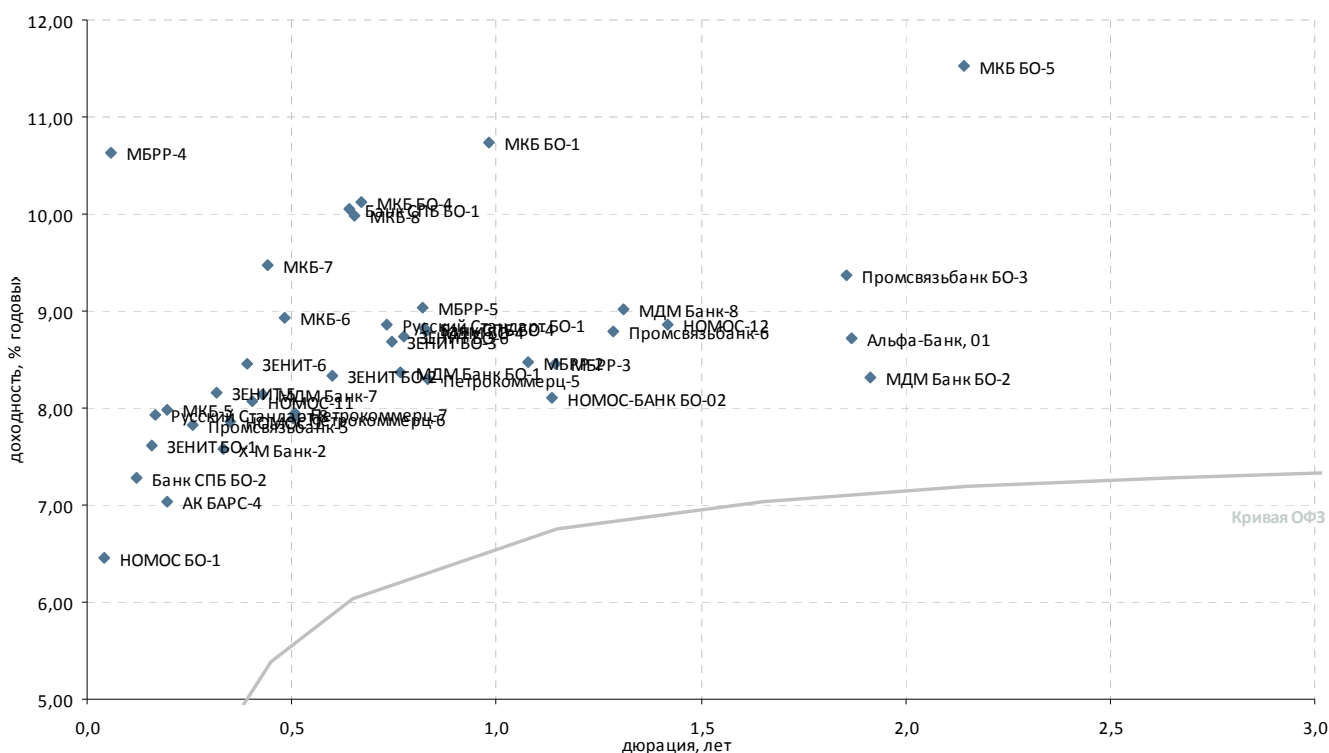

Выпуск	Купон, % год.	Оферта**	Погашение	Цена, %	Изм. цены, п.п.	Объем торгов, тыс руб.	Эф. дох-ть, % год.	Дюрация, лет	Спрэд к крив. ОФЗ	Рейтинг ликвидн.
Топ 30 по активам										
АК БАРС-4	8,25	24.04.2012	P 15.10.2013	-	-	-	7,04	0,19	357	25
Альфа-Банк, 01	8,25	06.02.2014	P 02.02.2016	▲ 99,50	0,16	8	8,71	1,87	160	29
Банк СПБ БО-1	8,25	11.10.2012	P 09.04.2013	-	-	-	10,06	0,64	404	3
Банк СПБ БО-2	7,50	28.03.2012	P 23.09.2013	▲ 100,03	0,03	11 703	7,28	0,12	487	31
Банк СПБ БО-4	8,50	17.12.2012	P 12.12.2013	-	-	-	8,83	0,82	245	5
ЗЕНИТ БО-1	7,10	11.04.2012	P 07.04.2013	▲ 99,93	0,01	540	7,61	0,16	460	23
ЗЕНИТ БО-2	7,75	26.09.2012	P 22.09.2013	-	99,74	-	8,34	0,60	243	27
ЗЕНИТ БО-3	8,75	19.11.2012	P 15.11.2014	▲ 100,16	0,06	100	8,68	0,75	244	17
ЗЕНИТ БО-6	7,25	28.11.2012	P 26.05.2014	▼ 99,01	-0,28	49 658	8,73	0,77	243	39
ЗЕНИТ-5	7,50	07.06.2012	P 04.06.2013	▲ 99,83	0,01	5 990	8,16	0,31	356	40
ЗЕНИТ-6	8,00	05.07.2012	P 01.07.2014	-	99,88	-	8,45	0,39	337	18
МБРР-2	7,00	-	28.03.2013	-	98,70	-	8,48	1,08	179	8
МБРР-3	8,25	-	23.04.2013	-	-	-	8,46	1,14	171	12
МБРР-4	6,00	05.03.2012	P 27.02.2014	-	-	-	10,62	0,06	923	9
МБРР-5	9,50	17.12.2012	P 12.06.2014	-	100,50	-	9,04	0,82	267	27
МДМ Банк БО-1	12,75	-	29.11.2012	-	103,40	-	8,37	0,77	209	38
МДМ Банк БО-2	8,15	-	21.03.2014	-	-	-	8,31	1,91	118	3
МДМ Банк-7	11,75	-	19.07.2012	▼ 101,55	-0,15	10 156	8,14	0,43	285	20
МДМ Банк-8	9,00	09.07.2013	P 09.04.2015	▼ 100,22	-0,05	14 510	9,03	1,31	216	35
МДМ БО-4	9,50	20.12.2012	P 16.12.2014	▼ 100,70	-0,06	17 787	8,79	0,83	240	45
МКБ БО-1	8,50	01.03.2013	P 22.02.2014	-	98,10	-	10,73	0,98	414	21
МКБ БО-4	8,00	22.10.2012	P 15.04.2014	▼ 98,76	-0,08	7 853	10,12	0,67	403	55
МКБ БО-5	9,20	-	23.06.2014	-	95,89	-	11,53	2,14	435	49
МКБ-5	7,40	-	25.04.2012	-	99,90	-	7,99	0,20	448	6
МКБ-6	9,40	-	07.08.2012	-	100,30	-	8,94	0,48	342	14
МКБ-7	9,76	24.07.2012	P 14.07.2015	▼ 100,20	-0,30	2 856	9,48	0,44	414	15
МКБ-8	9,00	17.10.2012	P 08.04.2015	-	-	-	9,99	0,65	394	3
НОМОС БО-1	7,00	28.02.2012	P 24.02.2014	-	100,02	-	6,45	0,04	560	42
НОМОС-11	7,40	09.07.2012	P 02.07.2014	▲ 99,79	0,05	4 989	8,07	0,40	292	15
НОМОС-12	8,50	28.08.2013	P 28.08.2017	▲ 99,75	0,10	305 392	8,86	1,42	193	31
НОМОС-9	6,25	20.06.2012	P 14.06.2013	▲ 99,49	0,16	497	7,87	0,35	302	26
НОМОС-БАНК БО-02	8,00	24.04.2013	P 18.10.2014	▲ 100,04	0,04	5 002	8,11	1,14	137	18
Петрокоммерц-5	12,75	24.12.2012	P 21.12.2014	▼ 103,75	-0,04	21 659	8,30	0,83	190	15
Петрокоммерц-6	7,75	-	22.08.2012	▲ 100,00	0,10	330	7,89	0,50	229	33
Петрокоммерц-7	7,00	-	22.08.2012	-	99,60	-	7,94	0,51	233	12
Промсвязьбанк БО-3	8,60	-	04.02.2014	-	99,00	-	9,37	1,86	226	20
Промсвязьбанк-5	7,75	-	17.05.2012	-	100,00	-	7,82	0,26	369	35
Промсвязьбанк-6	8,25	-	17.06.2013	▲ 99,54	0,04	5 032	8,79	1,28	194	31
Русский Стандарт БО-1	11,00	16.11.2012	P 07.11.2014	▲ 101,65	0,11	3 562	8,86	0,73	264	65
Русский Стандарт-8	7,75	-	13.04.2012	-	99,98	-	7,92	0,16	483	36
X-М Банк-2	6,25	14.06.2012	P 12.06.2013	-	-	-	7,58	0,33	285	7

* - рейтинг ликвидности рассчитывается на основе данных за 60 дней и обновляется ежедневно; **C- Call, P-Put

Источник: ММВБ; оценка: Велес Капитал



Прочие банки

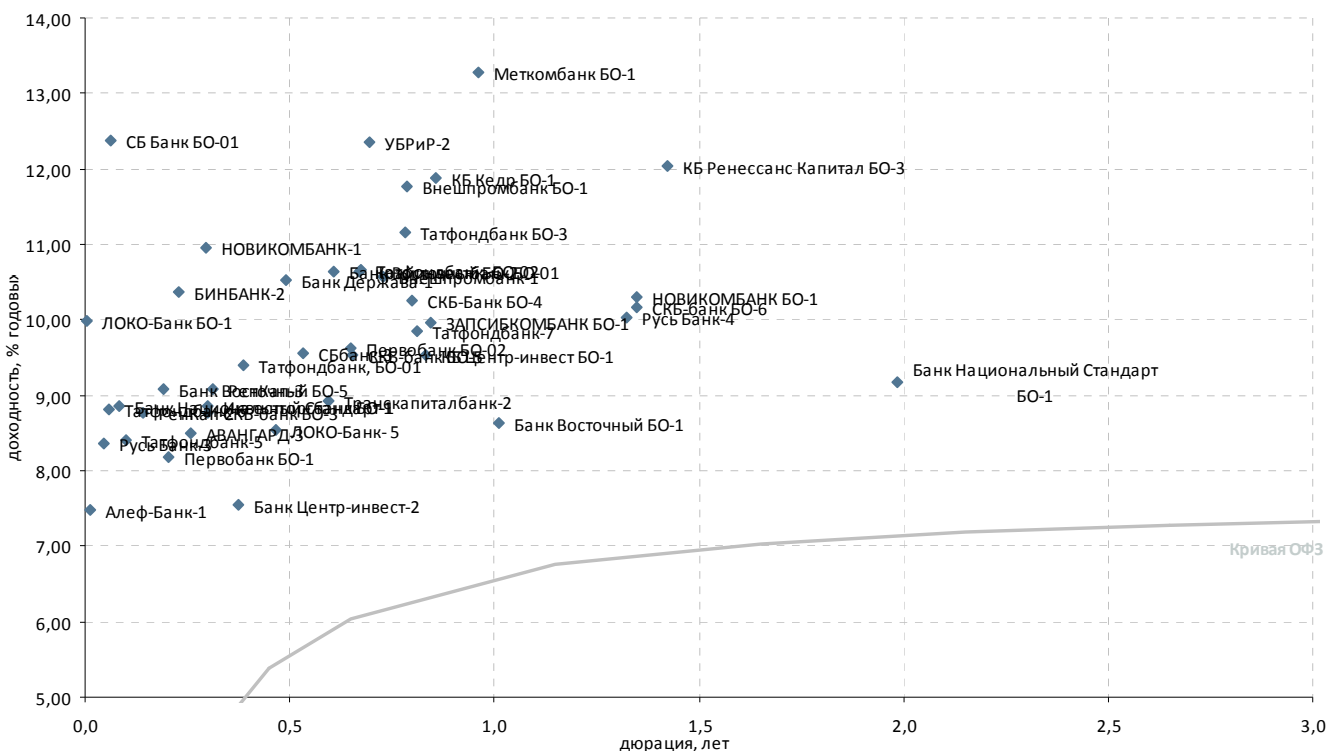

Выпуск	Купон, % год.	Оферта**	Погашение	Цена, %	Изм. цены, п.п.	Объем торгов, тыс. руб.	Эф. дох-ть, % год.	Дюрация, лет	Спрэд к крив. РФ3	Рейтинг ликвидн.
Топ 100 по активам										
АВАНГАРД-3	8,00	18.05.2012	P 10.05.2013	- 99,90	-	-	8,50	0,26	435	17
БАЛТИНВЕСТБАНК-2	9,00	20.03.2012	P 10.09.2015	-	-	-	3,15	0,10	110	0
Банк Восточный БО-1	7,50	-	07.03.2013	-	-	-	8,62	1,01	200	0
Банк Восточный БО-2	10,50	01.10.2012	P 25.09.2014	- 100,05	-	-	10,65	0,61	472	22
Банк Восточный БО-5	9,00	23.04.2012	P 17.10.2013	- 100,00	-	-	9,09	0,19	565	21
Банк Национальный Стандарт	10,50	-	02.05.2014	- 103,00	-	-	9,17	1,98	202	30
Банк Национальный Стандарт	10,00	15.03.2012	P 11.03.2014	- 100,10	-	-	8,87	0,08	704	24
Банк Центр-инвест-2	9,25	29.06.2012	P 24.06.2014	- 100,65	-	-	7,56	0,37	256	9
БИНБАНК-2	8,85	07.05.2012	P 29.04.2013	- 99,70	-	-	10,36	0,23	650	7
Внешпромбанк БО-1	11,75	07.12.2012	P 30.11.2013	▼ 100,20	-0,05	1 427	11,77	0,79	545	52
Внешпромбанк-1	-	-	14.11.2012	- 100,10	-	-	10,58	0,73	437	44
ЗАПСИБКОМБАНК БО-1	9,75	27.12.2012	P 20.06.2014	-	-	-	9,96	0,85	355	12
Инвестторгбанк БО-1	9,60	01.06.2012	P 25.11.2013	▲ 100,25	0,15	60 150	8,85	0,30	438	24
КБ Ренессанс Капитал БО-3	9,90	12.08.2013	P 05.08.2014	▲ 97,61	0,11	7 750	12,03	1,42	510	40
КБ Центр-инвест БО-1	8,40	20.12.2012	P 17.06.2014	-	-	-	9,53	0,83	313	10
ЛОКО-Банк-5	8,10	02.08.2012	P 23.07.2015	-	-	-	8,53	0,47	308	12
ЛОКО-Банк БО-1	9,80	14.02.2012	P 06.02.2014	- 100,05	-	7 504	9,98	0,00	-	32
НОВИКОМБАНК БО-1	8,50	12.07.2013	P 07.07.2014	▼ 98,00	-0,85	28 920	10,30	1,35	341	18
НОВИКОМБАНК-1	9,00	31.05.2012	P 25.11.2013	▼ 99,50	-0,55	1	10,96	0,30	650	28
Первобанк БО-02	8,50	15.10.2012	P 10.04.2014	▼ 99,40	-0,58	11 928	9,63	0,65	359	22
Первобанк БО-1	8,10	27.04.2012	P 24.04.2013	-	-	-	8,17	0,20	460	7
РенКап-2	10,50	-	04.04.2012	▼ 100,24	-0,03	1 694	8,76	0,14	604	23
РенКап-3	9,25	-	06.06.2012	- 100,09	-	2 107	9,07	0,31	449	33
Русь Банк-3	9,50	01.03.2012	P 31.08.2014	- 100,05	-	-	8,36	0,05	737	21
Русь Банк-4	8,75	03.07.2013	P 03.07.2015	▼ 98,65	-0,05	11	10,04	1,32	317	7
СБ Банк БО-01	9,75	07.03.2012	P 27.02.2014	▲ 99,85	0,01	19 970	12,38	0,06	1 091	15
Сббанк-3	10,00	-	03.09.2012	- 100,34	-	-	9,55	0,53	385	29
Сббанк-4	10,00	13.04.2012	P 08.10.2013	▼ 99,10	-0,30	1	16,12	0,16	1 303	24
СКБ-банк БО-3	9,15	01.06.2012	P 26.11.2013	▲ 100,14	0,04	80	8,77	0,30	430	40
СКБ-Банк БО-4	10,75	10.12.2012	P 05.06.2013	- 100,55	-	-	10,25	0,80	391	12
СКБ-банк БО-5	8,25	16.10.2012	P 10.04.2014	▲ 99,30	0,29	58 687	9,54	0,65	349	22
СКБ-банк БО-6	8,50	12.07.2013	P 08.07.2014	- 98,15	-	-	10,17	1,35	328	3
Татфондбанк БО-3	12,25	06.12.2012	P 27.11.2014	▼ 101,00	-0,10	1	11,15	0,78	484	64
Татфондбанк, БО-01	9,50	04.07.2012	P 26.12.2013	▲ 100,09	0,09	472	9,40	0,39	433	25
Татфондбанк, БО-02	8,75	24.10.2012	P 17.04.2014	▼ 98,89	-0,17	22	10,66	0,67	456	30
Татфондбанк-5	8,50	-	21.03.2012	- 100,01	-	-	8,41	0,10	630	26
Татфондбанк-6	8,75	05.03.2012	P 26.02.2013	- 100,00	-	5	8,81	0,06	743	18
Татфондбанк-7	10,00	-	14.12.2012	- 100,25	-	30	9,85	0,81	349	9
Транскапиталбанк-2	8,15	25.09.2012	P 15.03.2016	-	-	-	8,92	0,60	302	3
УБРиР-2	9,50	02.11.2012	P 01.05.2014	▼ 98,29	-0,06	49 983	12,36	0,70	621	18
Прочие банки										
Алеф-Банк-1	11,00	17.02.2012	P 11.02.2014	- 100,00	-	-	7,48	0,01	739	18
Банк Держава-1	10,25	20.08.2012	P 13.08.2014	-	-	-	10,52	0,49	496	9
КБ Кедр БО-1	9,25	31.12.2012	P 28.06.2014	- 98,11	-	-	11,87	0,86	543	16
Крайинвестбанк БО-01	9,25	23.10.2012	P 19.04.2014	- 99,25	-	-	10,63	0,67	454	11
Меткомбанк БО-1	8,70	06.02.2013	P 02.08.2014	-	-	-	13,29	0,96	672	15

* - рейтинг ликвидности рассчитывается на основе данных за 60 дней и обновляются ежедневно; **C- Call, P-Put

Источник: ММВБ; оценка: Велес Капитал



Атлас российских еврооблигаций

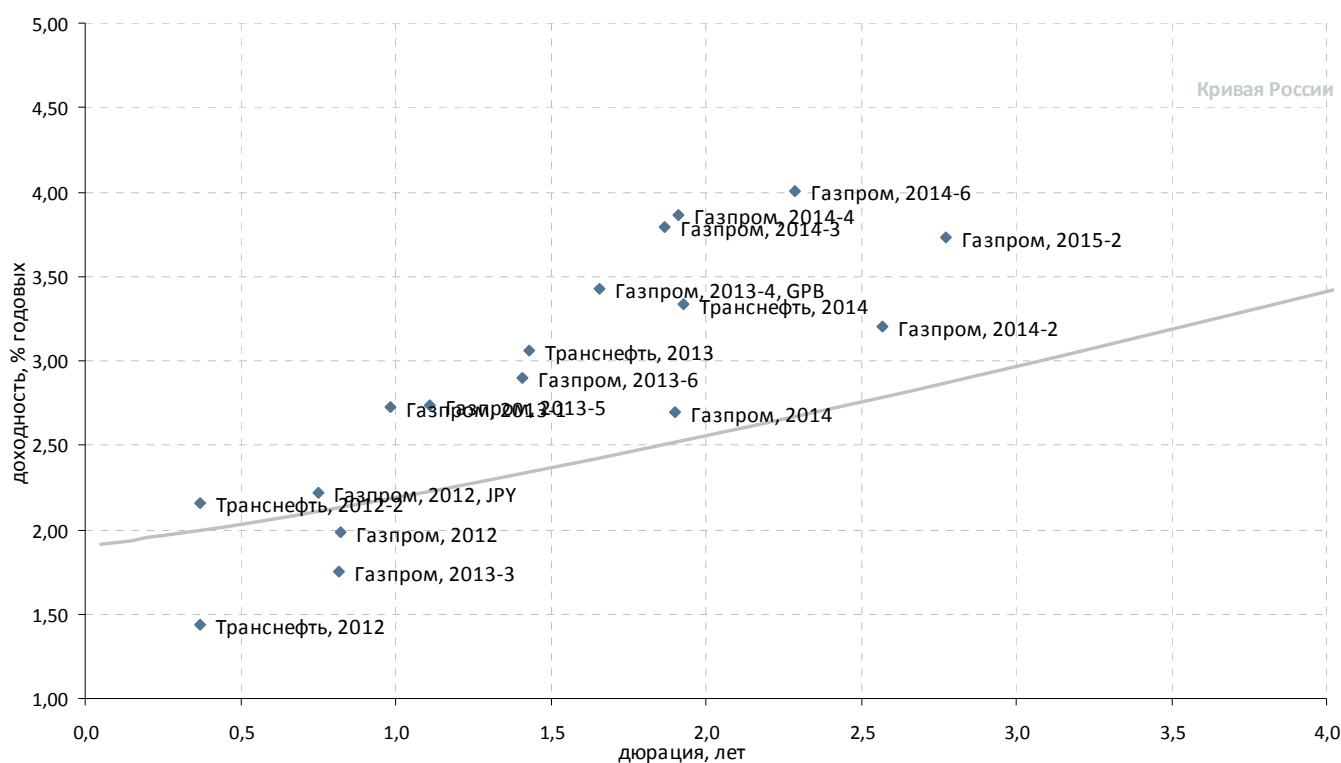

Суверенные и корпоративные займы. Срок обращения до 3 лет. Рейтинг BBB+

Выпуск	Валюта	Купон,%	Ближайший купон	Погашение	Оферта*	Цена	Изм. цены	Дюрация	Доход-сть	Объем эмиссии, млн
Российские суверенные и муниципальные облигации										
Aries, 2014	USD	9,6	25.04.2012	25.10.2014	-	125,862	-	-	-	2 436
Корпоративные облигации										
Газпром, 2012	EUR	4,56	09.12.2012	09.12.2012	-	102,064	0,006	0,82	1,98	1 000
Газпром, 2012, JPY	JPY	2,89	15.05.2012	15.11.2012	-	100,502	-	0,75	2,21	30 000
Газпром, 2013-1	USD	9,625	01.03.2012	01.03.2013	-	107,086	-	0,98	2,73	1 750
Газпром, 2013-3	USD	5,625	22.07.2012	22.07.2013	-	103,153	-	0,82	1,75	647
Газпром, 2013-4, GPB	GBP	6,58	31.10.2012	31.10.2013	-	105,125	-0,138	1,66	3,43	800
Газпром, 2013-5	USD	7,343	11.04.2012	11.04.2013	-	105,233	0,411	1,11	2,74	400
Газпром, 2013-6	USD	7,51	31.07.2012	31.07.2013	-	106,590	-	1,41	2,90	500
Газпром, 2014	EUR	5,03	25.02.2012	25.02.2014	-	104,551	0,010	1,90	2,69	780
Газпром, 2014-2	EUR	5,364	31.10.2012	31.10.2014	-	105,494	-0,028	2,57	3,21	700
Газпром, 2014-3	USD	10,5	11.03.2012	08.03.2014	-	113,379	-	1,87	3,79	500
Газпром, 2014-4	USD	10,5	26.03.2012	25.03.2014	-	113,514	-	1,91	3,86	800
Газпром, 2014-6	USD	8,125	31.07.2012	31.07.2014	-	109,675	-	2,29	4,01	1 250
Газпром, 2015-2	EUR	8,125	04.02.2013	04.02.2015	-	112,135	0,330	2,77	3,73	850
Газпром, 2019	USD	9,25	23.04.2012	23.04.2019	23.04.2012 P	120,595	-	0,19	5,71	2 250
Газпром, 2034	USD	8,625	28.04.2012	28.04.2034	28.04.2014 P	120,633	-	2,03	6,81	1 200
Транснефть, 2012	USD	6,103	27.06.2012	27.06.2012	-	101,709	-	0,37	1,44	500
Транснефть, 2012-2	EUR	5,381	27.06.2012	27.06.2012	-	101,156	-0,085	0,37	2,16	700
Транснефть, 2013	USD	7,7	07.08.2012	07.08.2013	-	106,714	-	1,43	3,06	600
Транснефть, 2014	USD	5,67	05.03.2012	05.03.2014	-	104,659	-	1,93	3,34	1 300

*C-Call P-Put



Суверенные и корпоративные займы. Срок обращения до 3 лет. Рейтинг ниже BBB+

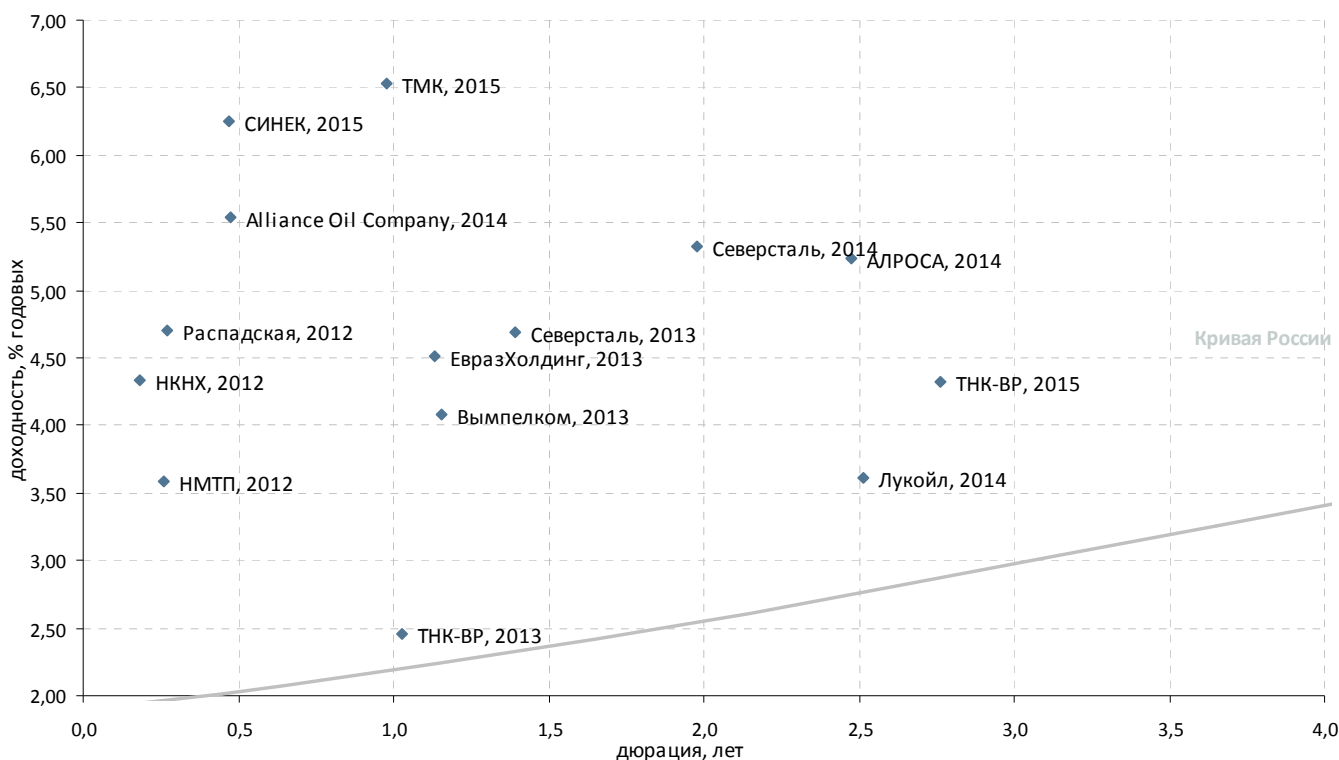

Выпуск	Валюта	Купон,%	Ближайший купон	Погашение	Оферта*	Цена	Изм. цены	Дюрация	Доход-сть	Объем эмиссии, млн
Российские суверенные и муниципальные облигации										
Московская область, 2012	RUB	9	24.06.2012	24.12.2012	-	-	-	-	-	6 700
Корпоративные облигации										
АЛРОСА, 2014	USD	8,875	17.05.2012	17.11.2014	-	109,375	-0,063	2,48	5,24	500
Бизнес Альянс, 2012	RUB	8,875	25.04.2012	25.04.2012	-	99,552	-	0,20	11,63	8 323
Вымпелком, 2013	USD	8,375	30.04.2012	30.04.2013	-	105,053	-0,039	1,15	4,09	1 000
Вымпелком, 2014	USD	4,5758	29.03.2012	29.06.2014	-	98,318	0,039	2,35	0,96	200
Газпром, 2013-2	USD	4,505	22.07.2012	22.07.2013	-	101,822	0,035	0,68	1,83	1 222
ЕвразХолдинг, 2013	USD	8,875	24.04.2012	24.04.2013	-	105,057	-0,099	1,13	4,52	1 300
ЕвроХим, 2012	USD	7,875	21.03.2012	21.03.2012	-	100,607	-	0,10	1,86	300
Каскад Нижне-Черекских ГЭС, 2013	USD	10,5	15.08.2012	15.02.2013	-	-	-	-	-	60
Лукойл, 2014	USD	6,375	05.05.2012	05.11.2014	-	107,167	-	2,52	3,62	900
НКНХ, 2012	USD	12	20.04.2012	20.04.2012	-	101,375	0,039	0,18	4,33	101
НМТП, 2012	USD	7	17.05.2012	17.05.2012	-	100,872	-0,030	0,26	3,59	300
Alliance Oil Company, 2014	USD	7,25	16.04.2012	16.07.2014	06.08.2012	103,848	-0,918	0,47	5,54	265
Евраз Груп, 2014	USD	7,25	-	13.07.2014	-	150,200	-	2,27	-	650
Открытые инвестиции, 2013	USD	10,45	07.03.2012	07.03.2013	-	-	-	-	-	100
Почта России, 2012	RUB	8,5	-	21.05.2012	-	-	-	-	-	3 500
Распадская, 2012	USD	7,5	22.05.2012	22.05.2012	-	100,756	-0,013	0,27	4,70	300
Северсталь, 2013	USD	9,75	29.07.2012	29.07.2013	-	107,138	-0,047	1,39	4,69	1 250
Северсталь, 2014	USD	9,25	19.04.2012	19.04.2014	-	108,107	-0,135	1,98	5,33	375
СИНЕК, 2015	USD	7,7	03.08.2012	03.08.2015	03.08.2012	104,438	-0,001	0,47	6,26	250
ТМК, 2015	USD	5,25	11.05.2012	11.02.2015	11.02.2013	98,906	-0,122	0,98	6,53	413
ТНК-ВР, 2012	USD	6,125	20.03.2012	20.03.2012	-	100,553	-	0,10	0,52	500
ТНК-ВР, 2013	USD	7,5	13.03.2012	13.03.2013	-	105,352	-	1,03	2,46	600
ТНК-ВР, 2015	USD	6,25	02.08.2012	02.02.2015	-	105,447	-	2,76	4,32	500
ЮТК, 2013	RUB	9	04.06.2012	04.06.2013	-	-	-	-	-	3 500

*C-Call P-Put



Суверенные и корпоративные займы. Срок обращения с 3 до 5 лет

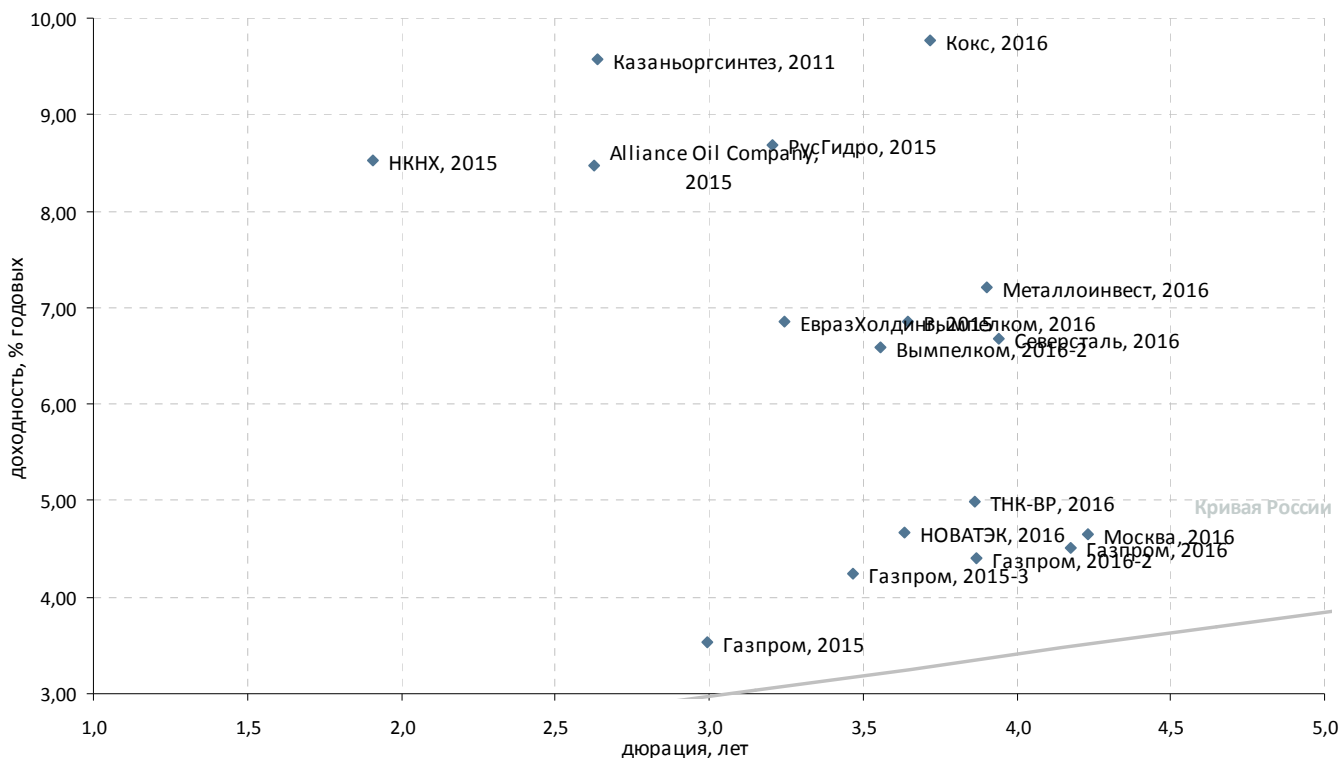

Выпуск	Валюта	Купон,%	Ближайший купон	Погашение	Оферта*	Цена	Изм. цены	Дюрация	Доход-сть	Объем эмиссии, млн
Российские суверенные и муниципальные облигации										
Москва, 2016	EUR	5,064	20.10.2012	20.10.2016	-	▲ 101,623	0,019	4,23	4,66	407
Россия, 2015	USD	3,625	29.04.2012	29.04.2015	-	▼ 102,419	-0,131	3,03	2,83	2 000
Корпоративные облигации										
Вымпелком, 2016	USD	8,25	23.05.2012	23.05.2016	-	▼ 105,489	-0,247	3,65	6,86	600
Вымпелком, 2016-2	USD	6,493	02.08.2012	02.02.2016	-	▼ 99,989	-0,070	3,56	6,60	500
Газпром, 2015	EUR	5,875	01.06.2012	01.06.2015	-	▲ 107,136	0,192	2,99	3,54	1 000
Газпром, 2015-3	USD	5,092	29.05.2012	29.11.2015	-	- 103,078	-	3,47	4,24	1 000
Газпром, 2016	USD	6,212	22.05.2012	22.11.2016	-	- 107,460	-	4,18	4,50	1 350
Газпром, 2016-2	USD	4,95	23.05.2012	23.05.2016	-	- 102,309	-	3,87	4,40	1 000
ЕвразХолдинг, 2015	USD	8,25	10.05.2012	10.11.2015	-	▼ 104,891	-0,120	3,24	6,85	750
Казаньоргсинтез, 2011	USD	10	19.03.2012	19.03.2015	-	▲ 101,688	0,063	2,64	9,57	200
Кокс, 2016	USD	7,75	23.06.2012	23.06.2016	-	▼ 93,672	-0,219	3,72	9,77	350
ЛенСпецСМУ, 2015	USD	9,75	09.05.2012	09.11.2015	-	- 96,737	-	1,94	12,01	150
Металлоинвест, 2016	USD	6,5	21.07.2012	21.07.2016	-	▲ 97,811	0,004	3,90	7,20	750
НКНХ, 2015	USD	8,5	22.06.2012	22.12.2015	-	- 100,249	-	1,91	8,52	200
НОВАТЭК, 2016	USD	5,326	03.08.2012	03.02.2016	-	- 102,551	-	3,64	4,67	600
Северсталь, 2016	USD	6,25	26.07.2012	26.07.2016	-	▲ 98,786	0,011	3,94	6,67	500
Alliance Oil Company, 2015	USD	9,875	11.03.2012	11.03.2015	-	▼ 104,184	-0,067	2,63	8,47	350
MirLand Development, 2015-A	ILS	6,5	30.06.2012	31.12.2015	-	-	-	-	-	39
MirLand Development, 2015-B	ILS	0	-	31.12.2015	-	-	-	-	-	205
MirLand Development, 2016	ILS	8,5	29.02.2012	31.08.2016	-	-	-	-	-	200
Приморское морское пароходство, 2011, NOK	NOK	9,23	28.02.2012	30.11.2015	-	-	-	-	-	350
РвсГидро, 2015	RUB	7,875	28.04.2012	28.10.2015	-	▼ 98,009	-0,146	3,21	8,68	20 000
ТНК-ВР, 2016	USD	7,5	18.07.2012	18.07.2016	-	- 110,093	-	3,86	4,99	1 000

*C-Call P-Put



Суверенные и корпоративные займы. Срок обращения свыше 5 лет

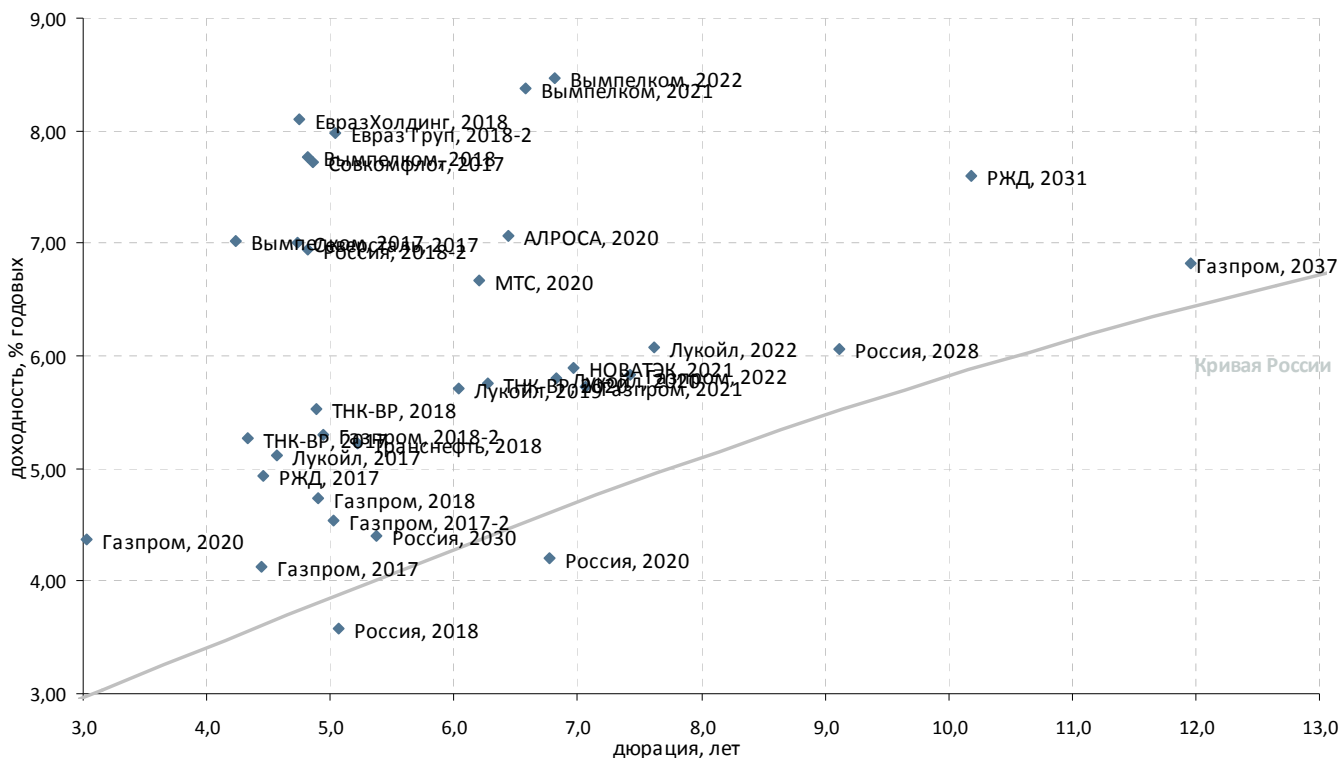

Выпуск	Валюта	Купон,%	Ближайший купон	Погашение	Оферта*	Цена	Изм. цены	Дюрация	Доход-сть	Объем эмиссии, млн
Российские суверенные и муниципальные облигации										
Россия, 2018	USD	7,1	24.07.2012	24.07.2018	-	139,250	-0,165	5,06	3,57	3 466
Россия, 2018-2	RUB	7,85	10.03.2012	10.03.2018	-	104,406	-0,482	4,81	6,95	90 000
Россия, 2020	USD	5	29.04.2012	29.04.2020	-	105,429	-0,117	6,78	4,21	3 500
Россия, 2028	USD	12,75	24.06.2012	24.06.2028	-	176,373	0,155	9,12	6,06	2 500
Россия, 2030	USD	7,5	31.03.2012	31.03.2030	-	118,253	-0,277	5,37	4,39	2 122
Корпоративные облигации										
ALROSA, 2020	USD	7,75	03.05.2012	03.11.2020	-	105,138	-0,047	6,44	7,07	1 000
Вымпелком, 2017	USD	6,2546	01.03.2012	01.03.2017	-	97,249	-0,020	4,23	7,02	500
Вымпелком, 2018	USD	9,125	30.04.2012	30.04.2018	-	107,259	0,032	4,82	7,77	1 000
Вымпелком, 2021	USD	7,748	02.08.2012	02.02.2021	-	97,036	-0,019	6,58	8,38	1 000
Вымпелком, 2022	USD	7,5043	01.03.2012	01.03.2022	-	94,606	-0,073	6,81	8,47	1 500
Газпром, 2017	EUR	5,136	22.03.2012	22.03.2017	-	104,508	0,237	4,44	4,13	500
Газпром, 2017-2	EUR	5,44	02.11.2012	02.11.2017	-	104,445	0,054	5,02	4,53	500
Газпром, 2018	EUR	6,605	13.02.2013	13.02.2018	-	109,569	0,327	4,90	4,73	1 200
Газпром, 2018-2	USD	8,146	11.04.2012	11.04.2018	-	115,157	-	4,94	5,30	1 100
Газпром, 2020	USD	7,201	01.08.2012	01.02.2020	-	108,592	-	3,03	4,37	1 250
Газпром, 2021	USD	5,999	23.07.2012	23.01.2021	-	102,451	0,186	7,06	5,72	600
Газпром, 2022	USD	6,51	07.03.2012	07.03.2022	-	105,756	-	7,42	5,83	1 300
Газпром, 2037	USD	7,288	16.02.2012	16.08.2037	-	107,041	-	11,96	6,82	1 250
Евраз Групп, 2018-2	USD	6,75	27.04.2012	27.04.2018	-	94,744	0,131	5,03	7,98	850
ЕвразХолдинг, 2018	USD	9,5	24.04.2012	24.04.2018	-	107,425	0,289	4,75	8,11	700
Лukoйл, 2017	USD	6,356	07.06.2012	07.06.2017	-	105,953	-	4,57	5,12	500
Лukoйл, 2019	USD	7,25	05.05.2012	05.11.2019	-	109,937	-	6,04	5,72	600
Лukoйл, 2020	USD	6,125	09.05.2012	09.11.2020	-	102,690	-	6,82	5,80	1 000
Лukoйл, 2022	USD	6,656	07.06.2012	07.06.2022	-	105,045	-	7,62	6,08	500
MTC, 2020	USD	8,625	22.06.2012	22.06.2020	-	113,023	0,091	6,21	6,67	750
НОВАТЭК, 2021	USD	6,604	03.08.2012	03.02.2021	-	105,409	-	6,97	5,90	650
РЖД, 2031	GBP	7,487	25.03.2012	25.03.2031	-	100,227	0,063	10,18	7,60	650
ТМК, 2018	USD	7,75	27.07.2012	27.01.2018	-	94,572	-0,007	4,83	9,14	500
РЖД, 2017	USD	5,739	03.04.2012	03.04.2017	-	103,832	-	4,45	4,94	1 500
Северсталь, 2017	USD	6,7	25.04.2012	25.10.2017	-	99,088	0,111	4,73	7,01	1 000
Северсталь, 2018	USD	10,25	-	15.02.2018	-	-	-	-	-	525
Совкомфлот, 2017	USD	5,375	27.04.2012	27.10.2017	-	89,943	0,408	4,86	7,71	800
ТНК-ВР, 2017	USD	6,625	20.03.2012	20.03.2017	-	106,316	-	4,33	5,26	800
ТНК-ВР, 2018	USD	7,875	13.03.2012	13.03.2018	-	112,403	-	4,88	5,52	1 100
ТНК-ВР, 2020	USD	7,25	02.08.2012	02.02.2020	-	109,942	-	6,28	5,76	500
Транснефть, 2018	USD	8,7	07.08.2012	07.08.2018	-	119,339	-	5,22	5,22	1 050

*C-Call P-Put



Банковские займы. Срок обращения до 3 лет. Рейтинг BBB+

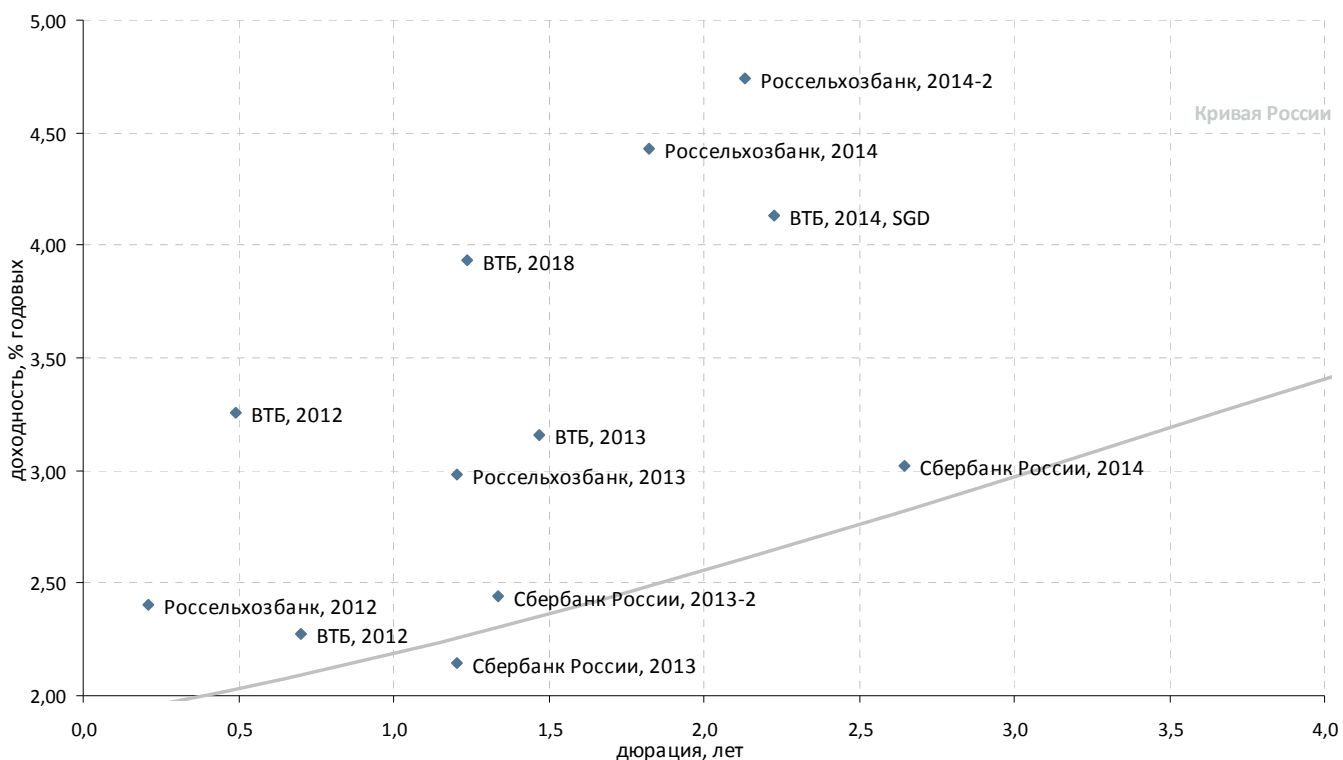

Выпуск	Валюта	Купон,%	Ближайший купон	Погашение	Оферта*	Цена	Изм. цены	Дюрация	Доход-сть	Объем эмиссии, млн
Банковские облигации										
ВТБ, 2012	SGD	4,2	11.08.2012	11.08.2012	-	100,471	-	0,49	3,26	400
ВТБ, 2012	USD	6,609	30.04.2012	31.10.2012	-	103,040	-	0,70	2,27	1 200
ВТБ, 2013	CHF	4	16.08.2012	16.08.2013	-	101,379	-	1,47	3,15	400
ВТБ, 2014, SGD	SGD	3,4	06.06.2012	06.06.2014	-	98,481	-0,008	2,23	4,14	300
ВТБ, 2018	USD	6,875	28.05.2012	29.05.2018	28.05.2013 P	103,705	-0,110	1,24	3,93	2 000
Россельхозбанк, 2012	CHF	6,263	30.04.2012	30.04.2012	-	100,786	-	0,21	2,41	150
Россельхозбанк, 2013	USD	7,175	16.05.2012	16.05.2013	-	105,154	-	1,21	2,98	700
Россельхозбанк, 2013, RUB	RUB	7,5	25.03.2012	25.03.2013	-	101,009	-0,105	1,06	6,64	30 000
Россельхозбанк, 2014	USD	7,125	14.07.2012	14.01.2014	-	104,982	0,007	1,82	4,43	750
Россельхозбанк, 2014-2	USD	9	11.06.2012	11.06.2014	-	109,376	-0,314	2,13	4,74	1 000
Сбербанк России, 2013	USD	6,48	15.05.2012	15.05.2013	-	105,340	-	1,21	2,15	500
Сбербанк России, 2013-2	USD	6,468	02.07.2012	02.07.2013	-	105,465	-0,044	1,34	2,44	500
Сбербанк России, 2014	CHF	3,5	12.11.2012	12.11.2014	-	101,226	-0,018	2,65	3,02	400

*C-Call P-Put



Банковские займы. Срок обращения до 3 лет. Рейтинг ниже BBB+

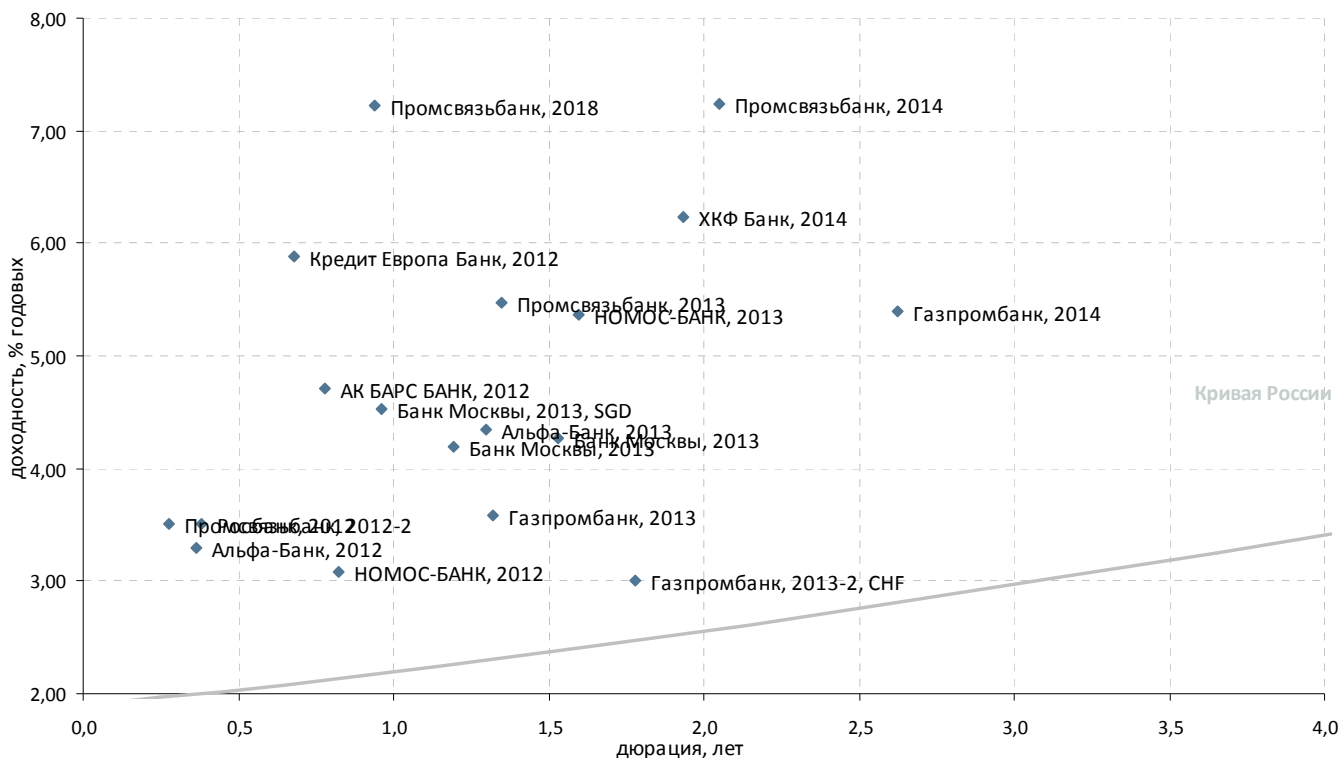

Выпуск	Валюта	Купон,%	Ближайший купон	Погашение	Оферта*	Цена	Изм. цены	Дюрация	Доход-сть	Объем эмисии, млн	
Банковские облигации											
АК БАРС БАНК, 2012	USD	10,25	03.06.2012	03.12.2012	-	104,342	-0,118	0,78	4,70	280	
Альфа-Банк, 2012	USD	8,2	25.06.2012	25.06.2012	-	101,759	0,006	0,36	3,29	500	
Альфа-Банк, 2013	USD	9,25	24.06.2012	24.06.2013	-	106,462	-0,017	1,30	4,34	400	
Альфа-Банк, 2017	USD	8,635	22.02.2012	22.02.2017	22.02.2012	C	91,462	0,198	0,02	2 504,92	300
Банк Восточный, 2017	USD	11	27.06.2012	27.06.2017	27.06.2012	C	100,505	-	0,37	9,70	43
Банк Москвы, 2013	CHF	4,5	10.09.2012	10.09.2013	-	100,313	0,026	1,53	4,27	350	
Банк Москвы, 2013	USD	7,335	13.05.2012	13.05.2013	-	103,828	-0,034	1,20	4,19	500	
Банк Москвы, 2013, SGD	SGD	4,25	01.08.2012	01.02.2013	-	99,773	-	0,96	4,53	150	
Банк Москвы, 2017	USD	6,807	10.05.2012	10.05.2017	10.05.2012	C	92,998	0,498	0,24	44,13	400
Банк Ренессанс Капитал, 2013 (LPN)	USD	13	01.04.2012	01.04.2013	-	98,750	-	1,04	14,69	250	
Банк Санкт-Петербург, 2017	USD	10,5	25.07.2012	25.07.2017	25.07.2012	C	94,334	-	0,45	26,14	100
ВТБ, 2012-2	RUB	0	28.05.2012	28.11.2012	-	-	-	-	-	30 000	
ВТБ, 2015	USD	6,315	-	04.02.2015	-	-	-	-	-	750	
Газпромбанк, 2013	USD	7,933	30.06.2012	28.06.2013	-	105,809	-0,020	1,32	3,58	500	
Газпромбанк, 2013-2, CHF	CHF	4,375	09.12.2012	09.12.2013	-	102,386	-	1,78	3,00	420	
Газпромбанк, 2014	USD	6,25	15.06.2012	15.12.2014	-	102,374	0,040	2,62	5,40	1 000	
Кредит Европа Банк, 2012	USD	9	25.04.2012	25.10.2012	-	102,125	0,062	0,68	5,89	150	
Кредит Европа Банк, 2013	USD	7,75	20.05.2012	20.05.2013	20.05.2012	P	99,125	-	0,27	11,41	300
МКБ, 2014	USD	8,25	05.08.2012	05.08.2014	-	95,625	-1,000	2,28	10,56	200	
Промсвязьбанк, 2014	USD	6,2	25.04.2012	25.04.2014	-	98,145	0,013	2,05	7,25	500	
Ренессанс Капитал, 2016	USD	11	21.04.2012	21.04.2016	21.04.2014	P	87,810	-	1,92	18,75	325
ТКС Банк, 2014	USD	11,5	21.04.2012	21.04.2014	-	95,936	0,190	1,92	14,15	175	
ХКФ Банк, 2014	USD	7	18.03.2012	18.03.2014	-	101,653	0,023	1,93	6,24	500	
НОМОС-БАНК, 2012	USD	9,25	17.06.2012	17.12.2012	-	105,097	-0,096	0,82	3,07	200	
НОМОС-БАНК, 2013	USD	6,5	21.04.2012	21.10.2013	-	101,900	-0,066	1,60	5,36	400	
Промсвязьбанк, 2012-2	USD	9,625	23.05.2012	23.05.2012	-	101,658	0,030	0,27	3,51	200	
Промсвязьбанк, 2013	USD	10,75	15.07.2012	15.07.2013	-	107,222	0,054	1,35	5,47	150	
Промсвязьбанк, 2018	USD	12,5	31.07.2012	31.01.2018	31.01.2013	C	104,925	-0,033	0,94	7,22	100
Росбанк, 2012	USD	10,14	01.07.2012	01.07.2012	-	102,500	-	0,38	3,51	130	
Сбербанк России, 2015	USD	6,23	-	11.02.2015	-	-	-	-	-	1 000	
Транскапиталбанк, 2017	USD	10,514	18.03.2012	18.07.2017	18.09.2012	C	89,999	-	0,57	32,06	100

*C-Call P-Put



Банковские займы. Срок обращения с 3 до 5 лет

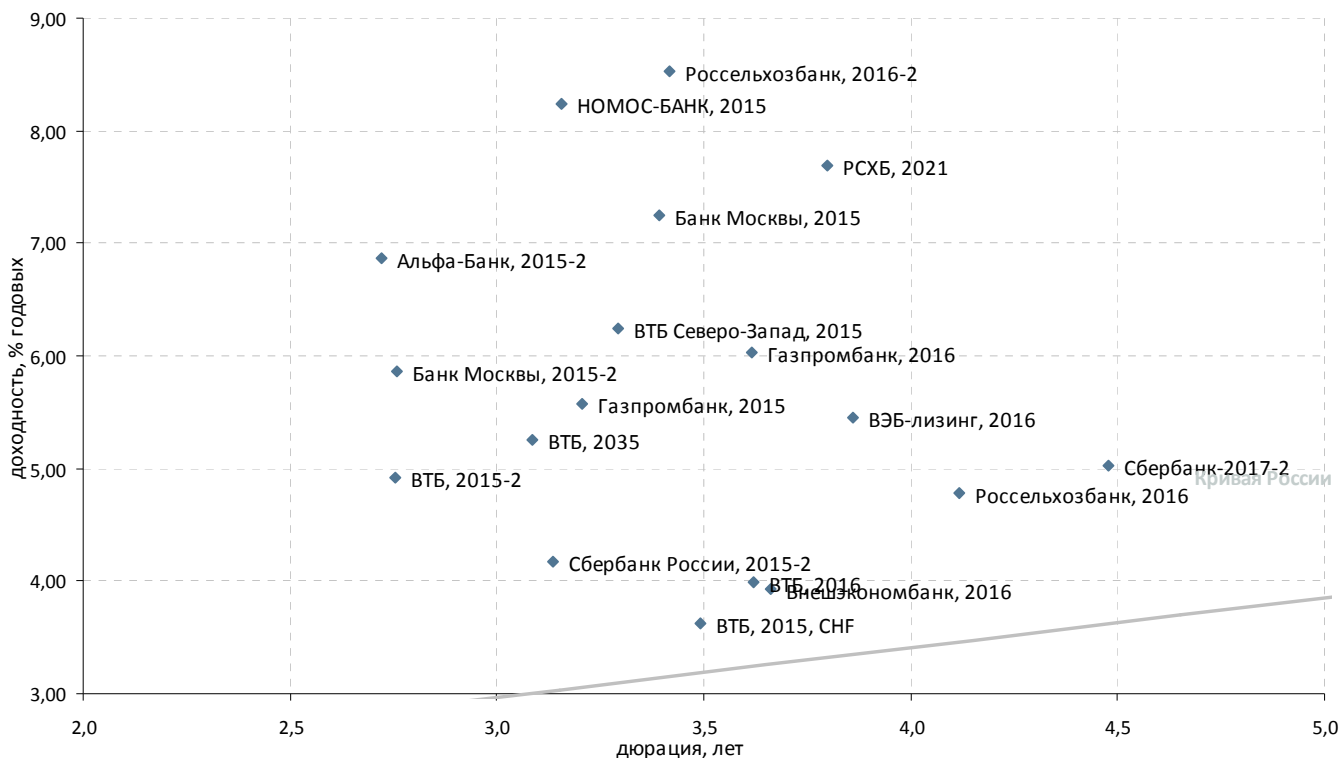

Выпуск	Валюта	Купон,%	Ближайший купон	Погашение	Оферта*	Цена	Изм. цены	Дюрация	Доход-сть	Объем эмиссии, млн
Корпоративные облигации										
ВЭБ-лизинг, 2016	USD	5,125	27.05.2012	27.05.2016	-	99,017	-	3,86	5,45	400
РСХБ, 2021	USD	6	03.06.2012	03.06.2021	03.06.2016 C	94,386	-0,056	3,80	7,68	800
Банковские облигации										
Альфа-Банк, 2015	USD	8,625	-	09.12.2015	-	-	-	-	-	225
Альфа-Банк, 2015-2	USD	8	18.03.2012	18.03.2015	-	103,432	-0,128	2,72	6,86	600
Банк Москвы, 2015	USD	5,967	25.05.2012	25.11.2015	-	96,184	0,211	3,39	7,25	300
Банк Москвы, 2015-2	USD	6,699	11.03.2012	11.03.2015	-	102,566	0,025	2,76	5,86	750
Банк Русский стандарт, 2015	USD	7,73	16.06.2012	16.12.2015	-	93,413	-0,148	3,34	10,06	200
Банк Русский стандарт, 2016	USD	7,561	01.06.2012	01.12.2016	-	90,538	0,005	4,01	10,34	200
Внешэкономбанк, 2016	CHF	3,75	17.02.2012	17.02.2016	-	99,333	-0,065	3,66	3,93	500
ВТБ Северо-Запад, 2015	USD	5,01	29.03.2012	29.09.2015	-	96,333	-0,015	3,29	6,24	400
ВТБ, 2015, CHF	CHF	5	17.11.2012	17.11.2015	-	104,749	0,042	3,49	3,62	300
ВТБ, 2015-2	USD	6,465	04.03.2012	04.03.2015	-	104,509	0,031	2,75	4,92	1 250
ВТБ, 2016	EUR	4,25	15.02.2013	15.02.2016	-	100,947	0,117	3,62	3,99	500
ВТБ, 2035	USD	6,25	30.06.2012	30.06.2035	02.07.2015 P	103,259	-0,147	3,09	5,25	1 000
Газпромбанк, 2015	USD	6,5	23.03.2012	23.09.2015	-	103,203	0,023	3,20	5,58	1 000
Газпромбанк, 2016	USD	7,35	08.05.2012	08.05.2016	-	104,746	0,812	3,61	6,03	120
Газпромбанк, 2016, RUB	RUB	6,97	24.05.2012	24.11.2016	-	-	-	-	-	20 000
Россельхозбанк, 2016-2	RUB	8,7	17.03.2012	17.03.2016	-	101,159	-0,142	3,42	8,52	32 000
РСХБ, 2016-3, RUB	RUB	6,97	23.05.2012	23.11.2016	-	-	-	-	-	20 000
Сбербанк-2017-2	USD	4,95	07.08.2012	07.02.2017	-	99,939	-0,141	4,48	5,02	1 000
МБРР, 2016	USD	7,93	10.03.2012	10.03.2016	-	86,723	-	3,39	12,52	60
НОМОС-БАНК, 2015	USD	8,75	21.04.2012	21.10.2015	-	102,075	0,075	3,15	8,24	350
НОМОС-БАНК, 2016	USD	9,75	-	20.10.2016	-	100,162	-	-	-	125
Промсвязьбанк, 2015	USD	12,75	27.05.2012	27.05.2015	-	110,565	0,039	2,75	9,16	200
Промсвязьбанк, 2016	USD	11,25	08.07.2012	08.07.2016	-	107,477	0,040	3,59	9,35	200
Россельхозбанк, 2016	USD	6,97	-	21.09.2016	-	99,961	-	4,12	4,78	500
Сбербанк России, 2015-2	USD	5,499	07.07.2012	07.07.2015	-	104,292	-0,085	3,14	4,17	1 500

*C-Call P-Put



Банковские займы. Срок обращения свыше 5 лет

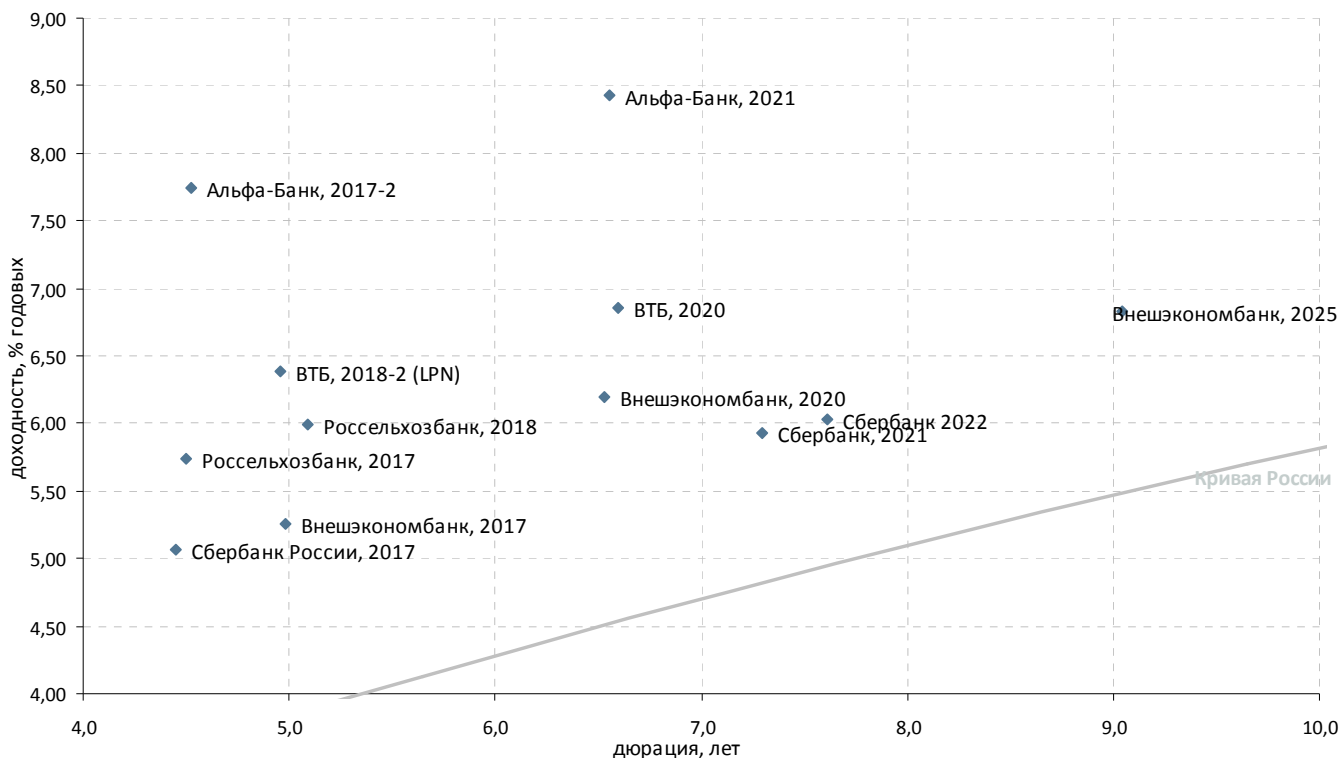

Выпуск	Валюта	Купон,%	Ближайший купон	Погашение	Оферта*	Цена	Изм. цены	Дюрация	Доход-сть	Объем эмиссии, млн	
Банковские облигации											
Альфа-Банк, 2017-2	USD	7,875	25.03.2012	25.09.2017	-	-	101,178	-	4,52	7,75	1 000
Альфа-Банк, 2021	USD	7,75	28.04.2012	28.04.2021	-	▲	96,681	0,047	6,55	8,43	1 000
ВТБ, 2018-2 (LPN)	USD	6,315	22.02.2012	22.02.2018	-	-	100,116	-	4,96	6,38	750
ВТБ, 2020	USD	6,551	13.04.2012	13.10.2020	-	▲	98,682	0,061	6,59	6,86	1 000
Сбербанк 2022	USD	6,125	07.08.2012	07.02.2022	-	-	100,675	-	7,61	6,03	750
Сбербанк, 2021	USD	5,717	16.06.2012	16.06.2021	-	-	99,060	-	7,29	5,93	1 000
Внешэкономбанк, 2017	USD	5,45	22.05.2012	22.11.2017	-	-	101,258	-	4,98	5,26	600
Внешэкономбанк, 2020	USD	6,902	09.07.2012	09.07.2020	-	▼	105,158	-0,091	6,53	6,20	1 600
Внешэкономбанк, 2025	USD	6,8	22.05.2012	22.11.2025	-	-	100,689	-	9,04	6,83	1 000
Национальный Банк ТРАСТ, 2012	USD	11,5	06.03.2012	06.09.2020	-	-	-	-	-	-	20
Национальный Банк ТРАСТ, 2012-2	USD	11	13.06.2012	13.07.2020	-	-	-	-	-	-	35
Россельхозбанк, 2017	USD	6,299	15.05.2012	15.05.2017	-	▲	102,871	0,141	4,50	5,73	1 250
Россельхозбанк, 2018	USD	7,75	29.05.2012	29.05.2018	-	▲	109,579	0,093	5,09	5,99	1 000
СБ Банк, 2017	USD	12	20.06.2012	20.12.2017	-	-	-	-	-	-	50
Сбербанк России, 2017	USD	5,4	24.03.2012	24.03.2017	-	▼	101,731	-0,030	4,45	5,07	1 250
Ханты-Мансийский банк, 2018	USD	11	20.06.2012	20.06.2018	-	-	-	-	-	-	100

*C-Call P-Put



Раскрытие информации

Заявление аналитика и подтверждение о снятии ответственности

Настоящий отчет подготовлен аналитиком(ами) ИК «Велес Капитал». Приведенные в данном отчете оценки отражают личное мнение аналитика(ов). Вознаграждение аналитиков не зависит, никогда не зависело и не будет зависеть от конкретных рекомендаций или оценок, указанных в данном отчете. Вознаграждение аналитиков зависит от общей эффективности бизнеса ИК «Велес Капитал», определяющейся инвестиционной выгодой клиентов компании, а также доходами от иных видов деятельности ИК «Велес Капитал».

Данный отчет, подготовленный аналитическим управлением ИК «Велес Капитал», основан на общедоступной информации. Настоящий обзор был подготовлен независимо от других подразделений ИК «Велес Капитал», и любые рекомендации и суждения, представленные в данном отчете, отражают исключительно точку зрения аналитика(ов), участвовавших в написании данного обзора. В связи с этим, ИК «Велес Капитал» считает необходимым заявить, что аналитики и Компания не несут ответственности за содержание данного отчета. Аналитики ИК «Велес Капитал» не берут на себя ответственность регулярно обновлять данные, находящиеся в данном отчете, а также сообщать обо всех изменениях, вносимых в данный обзор.

Данный аналитический материал ИК «Велес Капитал» может быть использован только в информационных целях. Компания не дает гарантий относительно полноты и точности приведенной в этом отчете информации и ее достоверности, а также не несет ответственности за прямые или косвенные убытки от использования данных материалов. Данный документ не может служить основанием для покупки или продажи тех или иных ценных бумаг, а также рассматриваться как оферта со стороны ИК «Велес Капитал». ИК «Велес Капитал» и (или) ее дочерние предприятия, а также сотрудники, директора и аналитики ИК «Велес Капитал» имеют право покупать и продавать любые ценные бумаги, упоминаемые в данном обзоре.

ИК «Велес Капитал» и (или) ее дочерние предприятия могут выступать в качестве маркет-мейкера или нести обязательства по андеррайтингу ценных бумаг компаний, упоминаемых в настоящем обзоре, могут продавать или покупать их для клиентов, а также совершать иные действия, не противоречащие российскому законодательству. ИК «Велес Капитал» и (или) ее дочерние предприятия также могут быть заинтересованы в возможности предоставления компаниям, упомянутым в данном обзоре, инвестиционно-банковских или иных услуг.

Все права на данный бюллетень принадлежат ИК «Велес Капитал». Воспроизведение и/или распространение аналитических материалов ИК «Велес Капитал» не может осуществляться без письменного разрешения Компании.

© Велес Капитал 2012 г.

Для получения дополнительной информации и разъяснений просьба обращаться в Аналитическое управление ИК «Велес Капитал».



Управление по работе с долговыми обязательствами

Екатерина Писаренко
начальник управления
EPisarenko@veles-capital.ru

Оксана Теличко
зам. начальника управления
OSolonchenko@veles-capital.ru

Евгений Шиленков
зам. начальника управления
EShilenkov@veles-capital.ru

Антон Павлючук
начальник отдела по работе с облигациями
APavlyuchuk@veles-capital.ru

Алена Шеметова
AShemetova@veles-capital.ru
зам. нач. отдела по работе с облигациями

Оксана Степанова
зам. нач. отдела по работе с облигациями
OStepanova@veles-capital.ru

Елена Рукинова
специалист по работе с облигациями
ERukinova@veles-capital.ru

Мурад Султанов
специалист по работе с еврооблигациями
MSultanov@veles-capital.ru

Михаил Мамонов
начальник отдела по работе с векселями
MMamonov@veles-capital.ru

Ольга Боголюбова
специалист по работе с векселями
OBogolubova@veles-capital.ru

Юлия Шабалина
специалист по работе с векселями
YShabalina@veles-capital.ru

Тарас Ковальчук
специалист по работе с векселями
TKovalchuk@veles-capital.ru

Управление анализа долгового рынка

Иван Манаенко
начальник управления
IManaenko@veles-capital.ru

Юрий Кравченко
аналитик по банковскому сектору
YKravchenko@veles-capital.ru

Анна Соболева
аналитик долговых рынков
ASoboleva@veles-capital.ru

Иван Лубков
Программист
ILubkov@veles-capital.ru

Управление доверительных операций

Бейшен Исаев
начальник управления
BIsaev@veles-capital.ru

Станислав Бродский
инвестиционные продукты
SBrodsky@veles-capital.ru

Вадим Лабед
работа с инвесторами
VLabed@veles-capital.ru

Россия, Москва, 123610,
Краснопресненская наб., д. 12, под. 7, эт. 18
Телефон: +7 (495) 258 1988, факс: +7 (495) 258 1989
www.veles-capital.ru

Украина, Киев, 01025, Б. Житомирская ул., д. 20
Телефон: +38 (044) 459 0250, факс: +38 (044) 459 0251
www.veles-capital.ua