

Внешний рынок

В среду на рынках продолжилось бегство от риска. Российские еврооблигации плавно снижались вслед за миром.

Внутренний рынок

Последние налоговые платежи не мешают доллару на рубеже в 31 руб.

Торги на внутреннем рынке вновь прошли без ярко выраженной динамики.

Новости эмитентов

МТС: Интересно по верхней границе

Без комментариев

Moody's снизило рейтинг Кипра до «Саа2»; подтвердило рейтинг гособлигаций РФ на уровне «Ваа1», прогноз - «стабильный».

Fitch присвоило рублевым облигациям Аэрофлота ожидаемый рейтинг «ВВ-»; присвоило облигациям банка МБА-Москва ожидаемый рейтинг «ВВ».

ВТБ покупает Tele2 Russia.

Мечел досрочно погасит облигации серии 5.

Календарь событий

| Время | Страна | Событие | Период |
|-------|----------|-------------------------------------|---------|
| 11:00 | Германия | Розничные продажи (м/м) | Февраль |
| 12:55 | Германия | Изменение уровня безработицы от МОТ | Март |
| 16:30 | США | Заявки на пособие по безработице | Мар 23 |
| 16:30 | США | ВВП (кв/кв) в годовом исчислении | 4Q T |
| 17:45 | США | Индекс деловой активности Чикаго | Март |

Рыночные показатели

Долговые рынки

| | Значение | Изменение, б.п. | | |
|-----------------|----------|-----------------|--------|-------|
| | | Пред. | Неделя | Месяц |
| Россия, 2030 | ▼ 123,60 | -31 | 47 | -94 |
| Спред Россия 30 | ▲ 139,00 | 9 | 14 | |
| Россия, 2042 | ▼ 112,88 | -55 | -78 | -298 |
| UST 10 | ▼ 1,85 | -6 | -11 | -5 |
| UST 30 | ▼ 3,09 | -5 | -11 | -0 |
| Германия 10 | ▼ 1,27 | -8 | -12 | 168 |
| Италия 10 | ▲ 4,77 | 21 | 14 | 22 |
| Испания 10 | ▲ 5,07 | 14 | 10 | 118 |

Товарные рынки

| | Значение | Изменение, % | | |
|--------------------|-------------|--------------|--------|-------|
| | | Пред. | Неделя | Месяц |
| Золото, долл./унц | ▲ 1 605,25 | 0,33 | -0,10 | 0,49 |
| Brent, долл./барр. | ▲ 109,30 | 0,25 | 0,84 | -3,03 |
| Серебро, долл./унц | ▼ 28,69 | -0,27 | -0,49 | -1,14 |
| Urals, долл./барр. | ▲ 107,29 | 0,09 | 0,75 | -1,46 |
| Алюминий, долл./т | ▲ 1 885,75 | 0,56 | -0,79 | -4,54 |
| Медь, долл./т | ▼ 7 576,75 | -0,21 | -0,10 | -3,37 |
| Никель, долл./т | ▲ 16 782,50 | 0,44 | 0,20 | 0,72 |

Источник: данные бирж; оценка: Велес Капитал

Валютный рынок

| | Значение | Изменение, % | | |
|--------------------|----------|--------------|--------|-------|
| | | Пред. | Неделя | Месяц |
| EUR/USD | ▼ 1,28 | -0,64 | -1,31 | -2,50 |
| USD/JPY | ▼ 94,43 | -0,03 | -1,29 | 2,80 |
| RUR/USD, ЦБ | ▲ 31,05 | 0,54 | 0,56 | 1,66 |
| RUR/EUR, ЦБ | ▼ 39,66 | -0,11 | -0,86 | -0,87 |
| Бивалютная корзина | ▲ 34,90 | 0,10 | -0,11 | 1,86 |

Источник: данные бирж; оценка: Велес Капитал

Динамика рублевых остатков

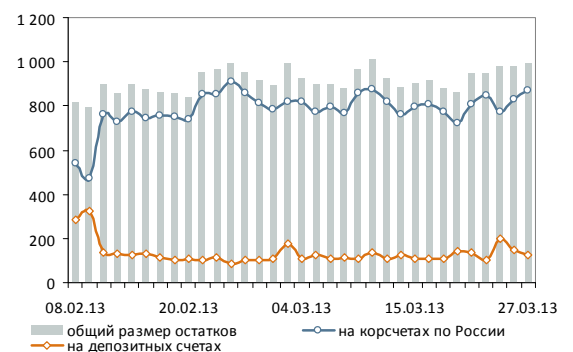

Денежный рынок

| | Значение | Пред. | Неделя | Месяц |
|----------------------|----------|-------|--------|-------|
| MOSPRIME O/N, % | ▲ 6,28 | 6,27 | 6,16 | 6,08 |
| MOSPRIME 1 неделя, % | ▲ 6,35 | 6,34 | 6,24 | 6,25 |
| MOSPRIME 2 недели, % | ▲ 6,38 | 6,37 | 6,32 | 6,28 |
| LIBOR O/N, % | ▼ 0,16 | 0,16 | 0,16 | 0,16 |
| LIBOR 1 месяц, % | - 0,20 | 0,20 | 0,20 | 0,20 |
| LIBOR 3 месяца, % | - 0,28 | 0,28 | 0,28 | 0,29 |

Источник: данные бирж; оценка: Велес Капитал



Внешний рынок

В среду на рынках продолжилось бегство от риска. Ядром проблем остается ситуация на Кипре и риски отказа страны от евро. При этом дополнительное беспокойство накануне вызвала Италия. Лидер победившей на выборах левоцентристской партии П. Л. Берсани заявил, что в сложившейся ситуации не видит шансов формирования коалиционного правительства. При этом у него остался всего один день на создание правительства, после чего право его формирования перейдет к оппонентам. На этих новостях доходность итальянских облигаций подскочила за день на 15-20 б.п. Из США также поступили неутешительные новости. Число незавершенных сделок по продаже жилья снизилось на 0,4%, тогда как ожидалось -0,3%.

Сегодня инвесторы, по всей видимости, продолжают бегство от риска и выходящая статистика, вряд ли, сможет повлиять на ситуацию. В Германии сегодня будут опубликованы данные по розничным продажам и уровню безработицы, в США – окончательное значение ВВП в 4 кв., заявки на пособие по безработице и индекс деловой активности Чикаго. Внимание же участников будет по-прежнему приковано к Кипру. После почти двухнедельных выходных в четверг банки острова начнут работу, но снятие наличности, денежные переводы и объем платежей вчера были законодательно ограничены с целью предотвратить мгновенный отток средств.

Европейские площадки в среду потеряли более 1%. Euro Stoxx 50 снизился на 1,09%, DAX – на 1,15%. Американские индексы к концу дня сократили потери, но все равно закрылись в красной зоне. Dow Jones опустился на 0,23%, S&P – на 0,06%. Доходность Treasuries упала на 4-6 б.п. Ставка UST5 снизилась до 0,73%, UST10 – до 1,85%, UST30 – до 3,09%.

Российские еврооблигации плавно снижались вслед за миром. Корпоративный сектор потерял в среднем 15-20 б.п. Суверенные выпуски потеряли на среднем участке кривой по 10-20 б.п., потери длинных займов превысили 50 б.п. В частности, Россия-42 опустился на 55 б.п. до 112,88% от номинала, Россия-30 – на 30 б.п. до 123,60% от номинала.

Сегодня мы ожидаем продолжения продаж на рынке под влиянием внешних негативных новостей.

| | Д-ть, % г. | Цена, % | Изм. д-ти, б.п. | Изм. цены, б.п. |
|--------|------------|---------|-----------------|-----------------|
| UST 3m | 0,09 | 0,09 | 1,52 | 1,50 |
| UST 5 | 0,73 | 99,96 | -4,05 | 8,20 |
| UST 10 | 1,85 | 101,38 | -6,40 | 57,81 |
| UST 30 | 3,09 | 100,71 | -5,48 | 107,03 |

Источник: данные бирж; оценка: Велес Капитал

Россия, 2030



Иван Манаенко, Анна Соболева
bonds@veles-capital.com



Внутренний рынок

Последние налоговые платежи не мешают доллару на рубеже в 31 руб. В среду банки погашали 1,34 трлн руб. по аукционному РЕПО, привлеченному неделей ранее. При этом накануне на новом недельном аукционе РЕПО кредитные организации привлекли лишь 1,28 трлн руб. В итоге вчера совокупные остатки ликвидности на счетах в ЦБ снизились, составив на сегодняшний день 955,4 млрд руб. Впрочем, погашение задолженности перед ЦБ и снижение остатков не оказало давление на межбанковские ставки: индикативная MosPrime о/п вчера практически не изменилась, составив 6,28% годовых.

Сегодня банкам предстоят последние налоговые платежи в этом месяце (в виде налога на прибыль), однако мы не ожидаем существенного роста ставок. Впрочем, во многом все будет вновь определяться лимитом ЦБ на сегодняшнем аукционе о/п.

Во второй половине дня в среду пара евро/доллар заметно скорректировалась на форекс: к кипрским проблемам добавилась новая волна политического кризиса в Италии. В итоге доллар получил необходимый импульс для преодоления рубежа в 31 руб. При этом после «долгожданного» достижения данной отметки вряд ли стоит ожидать ощутимой фиксации прибыли, и до конца недели доллар может окончательно обосноваться выше 31 руб., и последние налоговые платежи вряд ли смогут этому помешать.

Торги на внутреннем рынке вновь прошли без ярко выраженной динамики. В ОФЗ по большинству выпусков наблюдалось плавное снижение котировок, доходность поднялась на 1-2 б.п. Минфин смог разместить лишь часть запланированного объема ОФЗ. Десятилетних бумаг серии 26209 было продано меньше половины запланированного объема, а доходность была установлена по верхней границе диапазона – 7,05% годовых. Пятнадцатилетний выпуск серии 26207 привлек больше внимания участников. Был продан весь предложенный объем с доходностью 7,4% годовых.

В корпоративном сегменте накануне прошли покупки в бумагах с инвестиционным кредитным рейтингом. Спросом пользовались выпуски ФСК-13, -24, НЛМК-8.

В начале дня котировки российских займов, вероятно, будут снижаться под влиянием проблем в Европе и более слабой, чем ожидалось, статистики по США.

Иван Манаенко, Анна Соболева, Юрий Кравченко
bonds@veles-capital.com

Новости эмитентов/МТС

МТС (Ba2/BB/BB+) возвращается на рынок рублевого долга с предложением 10-летнего биржевого выпуска. Ориентир

Индекс корп. облигаций ММВБ



— Индекс корп. облигаций ММВБ
Источник: данные бирж, оценка Veles Capital

→ Интересно по верхней границе



купона лежит в диапазоне 8,2-8,5% годовых, что соответствует доходности к 5-летней оферте 8,37-8,68% годовых и дюрации 4,2 года.

Предложенные МТС уровни выглядят агрессивно и по отношению к собственной кривой, и по сравнению с займами других компаний. У самой МТС в обращении на вторичном рынке находится 7 выпусков, которые торгуются с премией к ОФЗ в размере 200-210 б.п. В частности, доходность наиболее близкого по дюрации займа серии 7 составляет 8,58% годовых при дюрации 3,79 лет, что эквивалентно спреду к ОФЗ в 200 б.п. Кроме того, на сравнимой дюрации торгуются новые выпуски Мегафона (-/BBB-/-) серий 7 и 8, предлагающие премию к ОФЗ в размере 175 б.п. При этом кредитный рейтинг последнего на 1 степень опережает МТС, что предполагает дисконт в доходности облигаций двух эмитентов около 20-30 б.п. Поэтому, мы считаем интересным участие в размещении нового выпуска МТС лишь по верхней границе маркируемого диапазона.

Иван Манаенко, Анна Соболева,
bonds@veles-capital.com



Итоги торгов рублевыми облигациями

Лидеры по оборотам

| Выпуск | Цена, % | Изм. цены, п.п. | Об. торг., млн руб. | Кол-во сделок | Эф. дох. % год. | Дюр., лет |
|------------------------|---------|-----------------|---------------------|---------------|-----------------|-----------|
| ВТБ БО-7 | 100,80 | 0,05 | 746,33 | 13 | 7,90 | 1,69 |
| ФСК-24 | 99,00 | -0,35 | 613,80 | 4 | 8,36 | 5,31 |
| ЛСР-4 | 100,88 | 0,04 | 609,27 | 9 | 10,91 | 1,44 |
| НК Альянс-4 | 99,00 | - | 591,57 | 4 | 9,81 | 2,78 |
| Россельхозбанк БО-5 | 100,39 | 0,02 | 581,07 | 18 | 7,45 | 0,42 |
| Удмуртская респ.-34006 | 104,00 | 0,62 | 572,00 | 3 | 8,34 | 2,69 |
| ФСК-13 | 100,00 | -1,66 | 553,98 | 3 | 8,68 | 5,97 |
| Тверская Обл-12 | 102,44 | 0,16 | 523,04 | 8 | 9,03 | 2,58 |
| Внешэкономбанк-8 | 99,72 | -0,26 | 498,60 | 2 | 7,53 | 0,56 |
| Промсвязьбанк-6 | 100,04 | -0,01 | 484,14 | 8 | 8,13 | 0,22 |
| АЛРОСА БО-1 | 101,65 | 0,03 | 468,59 | 14 | 8,39 | 2,32 |
| РЖД-17 | 101,25 | -0,35 | 463,19 | 2 | 6,53 | 0,32 |
| ВТБ БО-6 | 101,10 | 0,09 | 439,49 | 13 | 7,89 | 1,63 |
| ОИЖК-2 | 102,91 | 1,41 | 431,19 | 2 | 10,22 | 2,94 |
| НЛМК-8 | 101,13 | 0,11 | 430,92 | 8 | 8,08 | 2,42 |
| ВТБ БО-3 | 100,59 | 0,19 | 422,86 | 4 | 7,59 | 0,96 |
| Красноярский Кр-5 | 101,36 | -0,03 | 411,86 | 10 | 7,95 | 1,13 |
| НОМОС-БАНК БО-3 | 100,37 | 0,10 | 404,55 | 6 | 8,27 | 0,38 |
| Русский Стандарт БО-2 | 99,98 | -0,14 | 371,39 | 8 | 10,00 | 0,01 |
| Россельхозбанк БО-6 | 100,35 | -0,03 | 361,38 | 4 | 7,71 | 0,57 |
| ЮниКредит Банк-5 | 100,21 | 0,24 | 360,81 | 3 | 7,12 | 0,44 |
| АЛРОСА-23 | 101,79 | -0,09 | 340,72 | 8 | 8,31 | 2,04 |
| ФСК-6 | 100,12 | - | 334,35 | 2 | 7,02 | 0,50 |
| МДМ Банк-8 | 100,16 | 0,08 | 315,91 | 8 | 8,65 | 0,27 |
| РЖД-32 | 101,28 | -0,02 | 313,13 | 5 | 6,72 | 8,92 |

Лидеры по количеству сделок

| Выпуск | Цена, % | Изм. цены, п.п. | Об. торг., млн руб. | Кол-во сделок | Эф. дох. % год. | Дюр., лет |
|---------------------------|---------|-----------------|---------------------|---------------|-----------------|-----------|
| Норильский Никель БО-4 | 100,24 | 0,06 | 20,68 | 38 | 7,95 | 2,65 |
| ТГК-2 БО-1 | 89,29 | -0,12 | 2,71 | 36 | 38,60 | 0,47 |
| Связной Банк-1 | 100,95 | -0,09 | 40,38 | 33 | 12,45 | 0,38 |
| РУСАЛ-7 | 96,73 | 0,17 | 7,90 | 21 | 10,78 | 0,91 |
| Разгуляй БО-16 | 98,50 | - | 1,15 | 18 | 13,92 | 1,03 |
| Россельхозбанк БО-5 | 100,39 | 0,02 | 581,07 | 18 | 7,45 | 0,42 |
| ЮТэйр БО-9 | 100,00 | 0,12 | 34,33 | 17 | 12,26 | 0,63 |
| СДМ-Банк-1 | 100,03 | -0,02 | 155,80 | 16 | 12,72 | 0,90 |
| КБ Ренессанс Капитал БО-: | 99,68 | 0,17 | 4,62 | 15 | 11,02 | 0,37 |
| Русский Стандарт БО-1 | 100,25 | - | 22,80 | 15 | 9,16 | 0,61 |
| Трансаэро БО-1 | 100,30 | 0,04 | 187,85 | 15 | 12,09 | 0,44 |
| АЛРОСА БО-1 | 101,65 | 0,03 | 468,59 | 14 | 8,39 | 2,32 |
| Норильский Никель БО-2 | 100,25 | -0,10 | 11,03 | 14 | 7,95 | 2,65 |
| СУ155-4 | 100,77 | -0,04 | 3,07 | 14 | 12,83 | 0,63 |
| Транснефть БО-6 | 100,63 | -0,17 | 206,71 | 14 | 12,14 | 0,54 |
| ФСК-18 | 101,24 | 0,04 | 126,55 | 14 | 7,54 | 1,16 |
| ВТБ БО-6 | 101,10 | 0,09 | 439,49 | 13 | 7,89 | 1,63 |
| ВТБ БО-7 | 100,80 | 0,05 | 746,33 | 13 | 7,90 | 1,69 |
| ГМС-3 | 100,16 | -0,09 | 152,54 | 13 | 10,28 | 2,52 |
| Мечел БО-4 | 97,23 | -0,43 | 3,32 | 13 | 14,14 | 0,85 |
| Норильский Никель БО-1 | 100,25 | - | 2,01 | 13 | 7,95 | 2,65 |
| Татфондбанк БО-4 | 100,22 | 0,06 | 90,66 | 13 | 12,32 | 0,88 |
| Абсолют Банк БО-2 | 100,10 | 0,10 | 88,12 | 12 | 9,93 | 0,00 |
| Нижегородская Обл-8 | 104,50 | 0,03 | 91,34 | 12 | 8,73 | 3,10 |
| ТКС Банк БО-2 | 103,60 | -0,15 | 8,54 | 12 | 10,96 | 0,63 |

Лидеры роста

| Выпуск | Цена, % | Изм. цены, п.п. | Об. торг., млн руб. | Кол-во сделок | Эф. дох. % год. | Дюр., лет |
|-------------------------|---------|-----------------|---------------------|---------------|-----------------|-----------|
| ОФЗ-46005 | 71,81 | 5,80 | - | - | 6,73 | 5,08 |
| МТС-4 | 99,60 | 4,58 | 1,35 | 4 | 7,95 | 1,06 |
| НОВИКОМБАНК БО-4 | 100,00 | 3,83 | 0,00 | 1 | 10,50 | 0,53 |
| ОФЗ-26203 | 102,44 | 2,46 | - | - | 6,18 | 3,03 |
| Свердловская обл-1 | 102,70 | 2,17 | 0,00 | 1 | 7,42 | 1,47 |
| РОСНАНО-1 | 102,00 | 1,84 | 41,21 | 2 | 8,55 | 3,89 |
| ОИЖК-2 | 102,91 | 1,41 | 431,19 | 2 | 10,22 | 2,94 |
| ЮниКредит Банк БО-4 | 101,40 | 1,40 | 121,34 | 7 | 9,30 | 1,46 |
| Ставропольский кр-34001 | 104,10 | 1,11 | 140,40 | 3 | 8,33 | 2,25 |
| МегаФон-6 | 99,90 | 0,81 | 33,74 | 2 | 8,18 | 4,17 |
| РИАТО-1 | 99,94 | 0,81 | 0,00 | 1 | 14,78 | 0,18 |
| Удмуртская респ.-34006 | 104,00 | 0,62 | 572,00 | 3 | 8,34 | 2,69 |
| ОФЗ-46018 | 98,74 | 0,58 | - | - | 7,02 | 6,06 |
| ЛСР БО-5 | 98,57 | 0,57 | 157,74 | 3 | 9,86 | 1,26 |
| Петрокоммерц-5 | 100,80 | 0,56 | 0,00 | 1 | 8,77 | 0,72 |
| ING Банк-1 | 100,00 | 0,50 | 0,02 | 1 | 0,37 | 1,30 |
| Вымпелком-1 | 100,96 | 0,46 | 50,48 | 2 | 8,48 | 1,85 |
| Сибметин-1 | 107,00 | 0,43 | 95,71 | 7 | 8,80 | 1,39 |
| ФСК-19 | 99,99 | 0,39 | 289,97 | 3 | 8,11 | 4,37 |
| АЛРОСА-20 | 101,80 | 0,37 | 122,21 | 5 | 8,31 | 2,05 |
| ДетскМир-1 | 96,74 | 0,35 | 0,39 | 1 | 10,47 | 1,97 |
| Мечел-13 | 89,30 | 0,35 | 0,02 | 2 | 16,02 | 2,19 |
| НОМОС-11 | 100,66 | 0,35 | 7,98 | 4 | 9,11 | 1,20 |
| НПК БО-2 | 102,32 | 0,34 | 40,69 | 5 | 8,85 | 1,80 |
| Волгоградская Обл-10 | 98,70 | 0,33 | 13,13 | 4 | 8,26 | 1,77 |

Лидеры падения

| Выпуск | Цена, % | Изм. цены, п.п. | Об. торг., млн руб. | Кол-во сделок | Эф. дох. % год. | Дюр., лет |
|---------------------------|---------|-----------------|---------------------|---------------|-----------------|-----------|
| Магнит БО-4 | 97,89 | -2,16 | 1,23 | 1 | 13,62 | 0,45 |
| ФСК-13 | 100,00 | -1,66 | 553,98 | 3 | 8,68 | 5,97 |
| НЛМК-7 | 101,11 | -1,14 | 24,17 | 2 | 8,04 | 1,86 |
| Магнит БО-7 | 100,01 | -1,05 | 60,72 | 2 | 9,09 | 2,28 |
| Банк Русский стандарт БО- | 100,20 | -0,63 | 40,64 | 2 | 9,85 | 1,80 |
| Россельхозбанк-9 | 100,03 | -0,62 | 0,18 | 1 | 8,53 | 1,10 |
| ОФЗ 26210 | 100,92 | -0,61 | - | - | 6,74 | 5,41 |
| ГЛОБЭКСБАНК БО-4 | 100,16 | -0,60 | 17,53 | 3 | 9,31 | 1,28 |
| Татфондбанк БО-3 | 99,91 | -0,57 | 0,25 | 2 | 12,71 | 0,66 |
| Якутия-4 | 102,00 | -0,54 | 0,05 | 1 | 8,13 | 2,57 |
| ОТП Банк БО-1 | 98,95 | -0,53 | 118,62 | 4 | 8,98 | 1,28 |
| Мечел-4 | 100,01 | -0,49 | 0,29 | 3 | 11,68 | 0,33 |
| Мечел БО-4 | 97,23 | -0,43 | 3,32 | 13 | 14,14 | 0,85 |
| Прямые инвестиции-Фин-: | 100,00 | -0,43 | 5,30 | 1 | 8,17 | 0,75 |
| Тверская Обл-8 | 105,85 | -0,40 | 0,00 | 2 | 7,13 | 0,72 |
| ОФЗ-46020 | 92,23 | -0,37 | - | - | 7,78 | 11,13 |
| РЖД-17 | 101,25 | -0,35 | 463,19 | 2 | 6,53 | 0,32 |
| ФСК-24 | 99,00 | -0,35 | 613,80 | 4 | 8,36 | 5,31 |
| ММК БО-4 | 99,55 | -0,32 | 50,70 | 3 | 8,32 | 0,90 |
| МТС-8 | 99,93 | -0,32 | 146,45 | 4 | 8,34 | 2,35 |
| Московская Обл-7 | 100,02 | -0,30 | 0,01 | 4 | 8,13 | 1,00 |
| Внешпромбанк БО-1 | 100,38 | -0,27 | 5,02 | 2 | 11,40 | 0,65 |
| ОФЗ-26207 | 107,42 | -0,26 | - | - | 7,28 | 8,72 |
| Внешэкономбанк-8 | 99,72 | -0,26 | 498,60 | 2 | 7,53 | 0,56 |
| ФСК-15 | 101,83 | -0,26 | 134,72 | 9 | 7,64 | 1,46 |



Атлас рынка государственных и муниципальных облигаций

ОФЗ

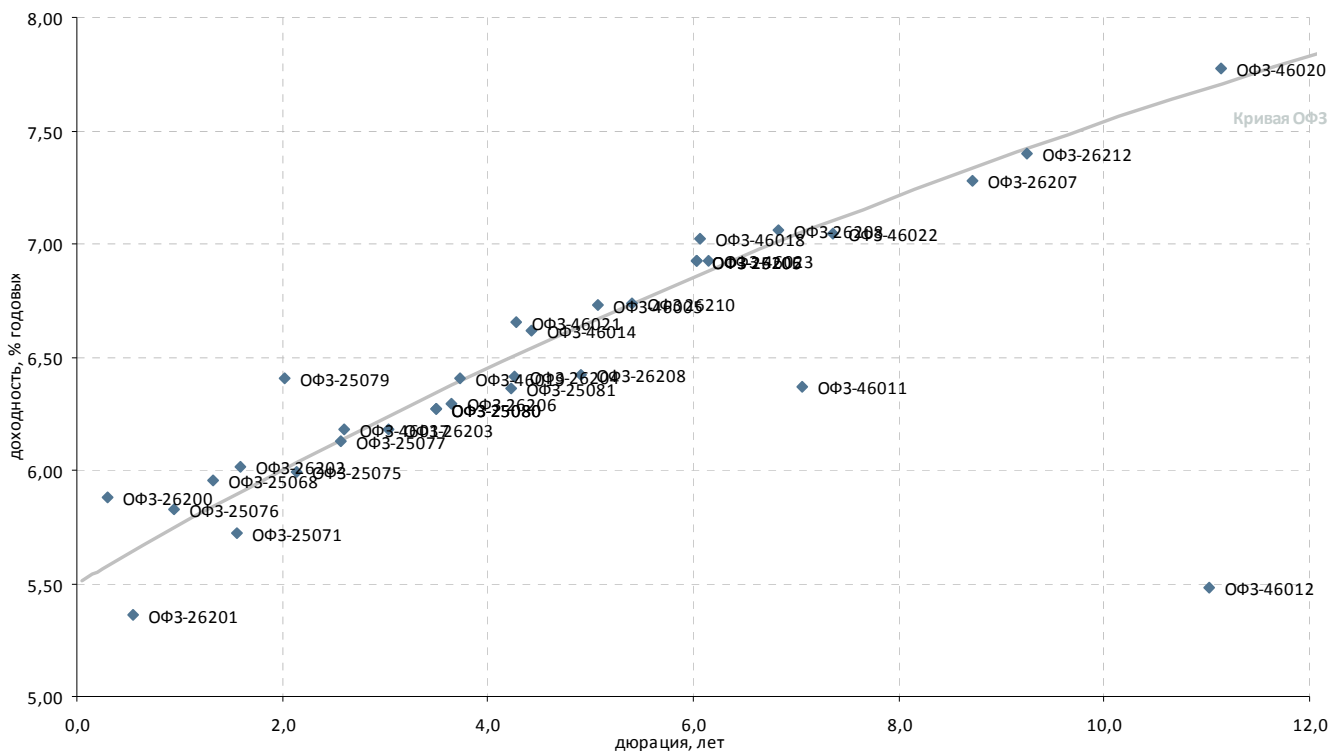

| Выпуск* | Купон, % год. | Оферта** | Погашение | Цена, % | Изм. цены, п.п. | Объем торгов, тыс. руб. | Эф. дох-ть, % год. | Дюрация, лет | Спрэд к крив. ОФЗ | Ликвидность*** |
|---------------------|---------------|----------|------------|---------|-----------------|-------------------------|--------------------|--------------|-------------------|----------------|
| Гособлигации | | | | | | | | | | |
| ОФЗ 26210 | 6,80 | - | 11.12.2019 | 100,92 | -0,61 | - | 6,74 | 5,41 | - | 91 |
| ОФЗ-25068 | 12,00 | - | 20.08.2014 | 108,10 | -0,05 | - | 5,95 | 1,32 | - | 84 |
| ОФЗ-25071 | 8,10 | - | 26.11.2014 | 103,55 | 0,05 | - | 5,72 | 1,56 | - | 83 |
| ОФЗ-25075 | 6,88 | - | 15.07.2015 | 102,06 | 0,13 | - | 5,99 | 2,14 | - | 83 |
| ОФЗ-25076 | 7,10 | - | 13.03.2014 | 101,24 | 0,01 | - | 5,83 | 0,94 | - | 97 |
| ОФЗ-25077 | 7,35 | - | 20.01.2016 | 103,35 | 0,16 | - | 6,13 | 2,57 | - | 88 |
| ОФЗ-25079 | 7,00 | - | 03.06.2015 | 102,10 | 0,05 | - | 6,41 | 2,02 | - | 95 |
| ОФЗ-25080 | 7,40 | - | 19.04.2017 | 104,33 | -0,07 | - | 6,27 | 3,49 | - | 90 |
| ОФЗ-25080 | 7,40 | - | 19.04.2017 | - | - | - | 6,27 | 3,49 | - | - |
| ОФЗ-25081 | 6,20 | - | 31.01.2018 | 99,74 | -0,06 | - | 6,36 | 4,23 | - | 81 |
| ОФЗ-25206 | 7,60 | - | 14.04.2021 | - | - | - | 6,93 | 6,03 | - | - |
| ОФЗ-26200 | 6,10 | - | 17.07.2013 | - | - | - | 5,88 | 0,30 | - | 44 |
| ОФЗ-26201 | 6,55 | - | 16.10.2013 | - | - | - | 5,36 | 0,54 | - | 46 |
| ОФЗ-26202 | 11,20 | - | 17.12.2014 | 108,65 | -0,01 | - | 6,01 | 1,59 | - | 94 |
| ОФЗ-26203 | 6,90 | - | 03.08.2016 | 102,44 | 2,46 | - | 6,18 | 3,03 | - | 83 |
| ОФЗ-26204 | 7,50 | - | 15.03.2018 | 105,00 | -0,10 | - | 6,41 | 4,25 | - | 92 |
| ОФЗ-26205 | 7,60 | - | 14.04.2021 | 104,83 | 0,01 | - | 6,93 | 6,03 | - | 97 |
| ОФЗ-26206 | 7,40 | - | 14.06.2017 | 104,40 | 0,10 | - | 6,29 | 3,64 | - | 95 |
| ОФЗ-26207 | 8,15 | - | 03.02.2027 | 107,42 | -0,26 | - | 7,28 | 8,72 | - | 99 |
| ОФЗ-26208 | 7,60 | - | 20.07.2022 | 104,45 | -0,21 | - | 7,06 | 6,83 | - | 99 |
| ОФЗ-26208 | 7,50 | - | 27.02.2019 | 105,00 | -0,00 | - | 6,42 | 4,90 | - | 97 |
| ОФЗ-26212 | 7,05 | - | 19.01.2028 | 98,01 | -0,09 | - | 7,40 | 9,26 | - | 92 |
| ОФЗ-46005 | - | - | 09.01.2019 | 71,81 | 5,80 | - | 6,73 | 5,08 | - | 22 |
| ОФЗ-46010 | 10,00 | - | 17.05.2028 | - | - | - | 143,39 | 0,28 | - | 15 |
| ОФЗ-46011 | 10,00 | - | 20.08.2025 | - | - | - | 6,37 | 7,06 | - | 21 |
| ОФЗ-46012 | 1,36 | - | 05.09.2029 | - | - | - | 5,48 | 11,02 | - | 15 |
| ОФЗ-46014 | 7,00 | - | 29.08.2018 | - | - | - | 6,62 | 4,42 | - | 22 |
| ОФЗ-46017 | 6,50 | - | 03.08.2016 | 100,65 | 0,06 | - | 6,18 | 2,60 | - | 73 |
| ОФЗ-46018 | 7,00 | - | 24.11.2021 | 98,74 | 0,58 | - | 7,02 | 6,06 | - | 70 |
| ОФЗ-46019 | 2,01 | - | 20.03.2019 | - | - | - | 6,41 | 3,73 | - | 14 |
| ОФЗ-46020 | 6,90 | - | 06.02.2036 | 92,23 | -0,37 | - | 7,78 | 11,13 | - | 48 |
| ОФЗ-46021 | 6,00 | - | 08.08.2018 | - | - | - | 6,66 | 4,28 | - | 51 |
| ОФЗ-46022 | 6,50 | - | 19.07.2023 | 92,32 | 0,32 | - | 7,04 | 7,36 | - | 20 |
| ОФЗ-46023 | 8,16 | - | 23.07.2026 | - | - | - | 6,92 | 6,14 | - | 71 |
| ОФЗ-48001 | 6,00 | - | 31.10.2018 | - | - | - | 1,92 | 3,39 | - | 21 |

* - Наиболее ликвидные, ** - C-Call, P-Put, *** - рейтинг рассчитывается на основе данных за 60 торг. дн.;

Источник: ММВБ; оценка: Велес Капитал



Субфедеральные и муниципальные облигации

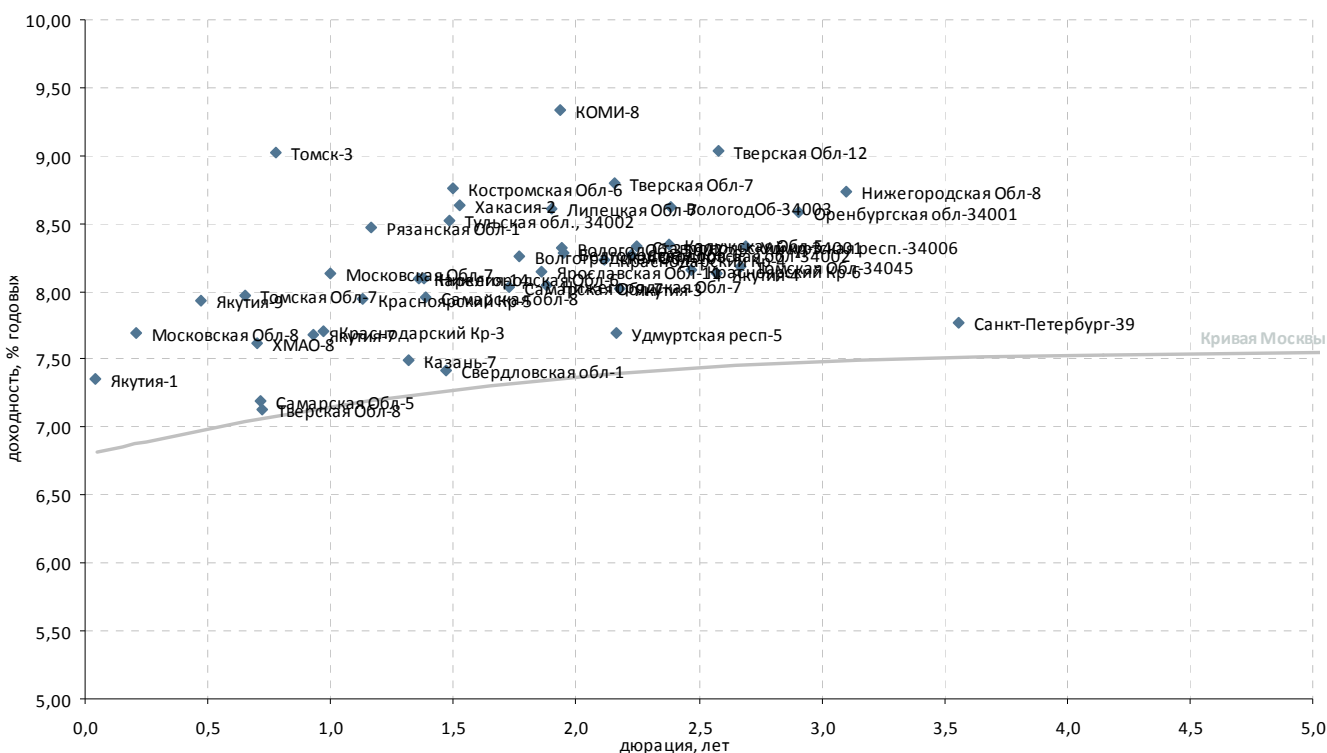

| Выпуск* | Купон, % год. | Оферта** | Погашение | Цена, % | Изм. цены, п.п. | Объем торгов, тыс. руб. | Эф. дох-ть, % год. | Дюрация, лет | Спрэд к крив. РФЗ | Ликвидность*** |
|-------------------------|---------------|----------|------------|----------|-----------------|-------------------------|--------------------|--------------|-------------------|----------------|
| Регионы | | | | | | | | | | |
| Белгородская обл-6 | 10,00 | - | 08.08.2017 | 101,97 | - | - | 8,28 | 1,95 | 229 | 24 |
| Волгоградская обл-10 | 7,75 | - | 04.05.2016 | ▲ 98,70 | 0,33 | 13 132 | 8,26 | 1,77 | 231 | 13 |
| ВологодОб-34003 | 9,75 | - | 11.12.2017 | ▲ 103,30 | 0,29 | 2 041 | 8,62 | 2,39 | 253 | 32 |
| ВологодОб-35002 | 8,99 | - | 28.05.2017 | - | - | - | 8,32 | 1,94 | 234 | 30 |
| Казань-7 | 8,75 | - | 17.12.2014 | - | 101,90 | 595 | 7,49 | 1,32 | 166 | 10 |
| Калужская обл-5 | 8,20 | - | 19.05.2016 | - | - | - | 8,34 | 2,38 | 225 | 7 |
| Карелия-14 | 9,99 | - | 30.11.2016 | - | 102,50 | - | 8,10 | 1,36 | 225 | 15 |
| КОМИ-8 | 7,00 | - | 03.12.2015 | - | 94,00 | 9 | 9,34 | 1,93 | 335 | 8 |
| Костромская обл-6 | 9,50 | - | 17.11.2016 | ▲ 101,50 | 0,05 | 508 | 8,76 | 1,50 | 288 | 37 |
| Краснодарский Кр-3 | 8,05 | - | 27.09.2014 | - | 100,45 | 200 880 | 7,71 | 0,97 | 196 | 27 |
| Краснодарский Кр-4 | 8,95 | - | 09.11.2017 | - | 102,00 | 105 162 | 8,24 | 2,12 | 221 | 71 |
| Красноярский Кр-5 | 9,25 | - | 29.11.2016 | ▼ 101,36 | -0,03 | 411 856 | 7,95 | 1,13 | 216 | 41 |
| Красноярский Кр-6 | 9,00 | - | 19.10.2017 | ▼ 101,60 | -0,02 | 101 602 | 8,15 | 2,47 | 204 | 85 |
| Липецкая обл-7 | 9,00 | - | 26.05.2017 | - | - | - | 8,61 | 1,90 | 263 | 20 |
| Московская обл-7 | 8,00 | - | 16.04.2014 | ▼ 100,02 | -0,30 | 9 | 8,13 | 1,00 | 238 | 47 |
| Московская обл-8 | 9,00 | - | 11.06.2013 | ▼ 100,27 | -0,22 | 787 | 7,70 | 0,21 | 214 | 13 |
| Нижегородская обл-6 | 8,50 | - | 07.10.2015 | - | 100,20 | - | 8,10 | 1,38 | 225 | 11 |
| Нижегородская обл-7 | 9,95 | - | 16.11.2016 | ▲ 103,54 | 0,23 | 205 896 | 8,05 | 1,88 | 208 | 59 |
| Нижегородская обл-8 | 9,85 | - | 29.08.2017 | ▲ 104,50 | 0,80 | 91 336 | 8,73 | 3,10 | 248 | 89 |
| Оренбургская обл-34001 | 9,20 | - | 14.12.2017 | - | 104,30 | - | 8,58 | 2,91 | 237 | 67 |
| Рязанская обл-1 | 8,30 | - | 27.11.2014 | - | - | - | 8,48 | 1,17 | 268 | 12 |
| Самарская обл-5 | 9,30 | - | 19.12.2013 | - | - | - | 7,19 | 0,71 | 151 | 11 |
| Самарская обл-7 | 7,49 | - | 30.11.2016 | - | 99,47 | - | 8,03 | 1,73 | 209 | 41 |
| Самарская обл-8 | 9,00 | - | 13.12.2017 | ▼ 101,73 | -0,01 | 14 629 | 7,95 | 1,38 | 210 | 29 |
| Санкт-Петербург-39 | 7,94 | - | 01.06.2017 | ▲ 101,10 | 0,09 | 244 197 | 7,77 | 3,56 | 141 | 32 |
| Свердловская обл-1 | 9,27 | - | 11.12.2016 | ▲ 102,70 | 2,17 | 2 | 7,42 | 1,47 | 155 | 31 |
| Свердловская обл-34002 | 8,95 | - | 04.12.2017 | - | 102,20 | - | 8,27 | 2,23 | 222 | 45 |
| Ставропольский кр-34001 | 9,20 | - | 12.12.2017 | ▲ 104,10 | 1,11 | 140 402 | 8,33 | 2,25 | 227 | 67 |
| Тверская обл-12 | 9,70 | - | 18.12.2017 | ▲ 102,44 | 0,16 | 523 039 | 9,03 | 2,58 | 289 | 47 |
| Тверская обл-7 | 8,50 | - | 15.12.2015 | - | 99,95 | 50 175 | 8,80 | 2,16 | 276 | 21 |
| Тверская обл-8 | 15,00 | - | 26.12.2013 | ▼ 105,85 | -0,40 | 0 | 7,13 | 0,72 | 144 | 12 |
| Томск-3 | 10,13 | - | 23.06.2014 | - | 100,80 | - | 9,03 | 0,78 | 332 | 16 |
| Томская обл-34045 | 8,60 | - | 19.12.2017 | - | 101,73 | - | 8,18 | 2,67 | 203 | 20 |
| Томская обл-7 | 11,00 | - | 27.11.2013 | - | 102,10 | - | 7,97 | 0,65 | 230 | 8 |
| Тульская обл., 34002 | 8,60 | - | 25.09.2015 | ▼ 100,50 | -0,02 | 208 | 8,52 | 1,48 | 264 | 43 |
| Удмуртская респ.-34006 | 9,10 | - | 05.12.2017 | ▲ 104,00 | 0,62 | 572 002 | 8,34 | 2,69 | 218 | 64 |
| Удмуртская респ-5 | 10,15 | - | 24.11.2016 | - | - | - | 7,69 | 2,17 | 165 | 6 |
| Хакасия-2 | 9,20 | - | 09.08.2015 | - | 101,25 | - | 8,64 | 1,52 | 275 | 14 |
| ХМАО-8 | 10,80 | - | 19.12.2013 | - | 102,29 | - | 7,62 | 0,70 | 194 | 8 |
| Якутия-1 | 7,95 | - | 11.04.2013 | - | 100,02 | - | 7,35 | 0,04 | 185 | 10 |
| Якутия-3 | 7,95 | - | 20.05.2016 | - | - | - | 8,02 | 2,18 | 197 | 2 |
| Якутия-4 | 8,77 | - | 17.05.2017 | ▼ 102,00 | -0,54 | 50 | 8,13 | 2,57 | 199 | 21 |
| Якутия-7 | 7,80 | - | 17.04.2014 | - | 100,30 | - | 7,69 | 0,93 | 195 | 9 |
| Якутия-9 | 9,75 | - | 19.09.2013 | - | - | - | 7,93 | 0,47 | 231 | 3 |
| Ярославская обл-11 | 9,10 | - | 21.08.2015 | - | 101,70 | - | 8,15 | 1,86 | 218 | 14 |

* - Наиболее ликвидные, ** - C-Call, P-Put, *** - рейтинг рассчитывается на основе данных за 60 торг. дн.;

Источник: ММВБ; оценка: Велес Капитал



Атлас рынка корпоративных облигаций

Нефть и газ

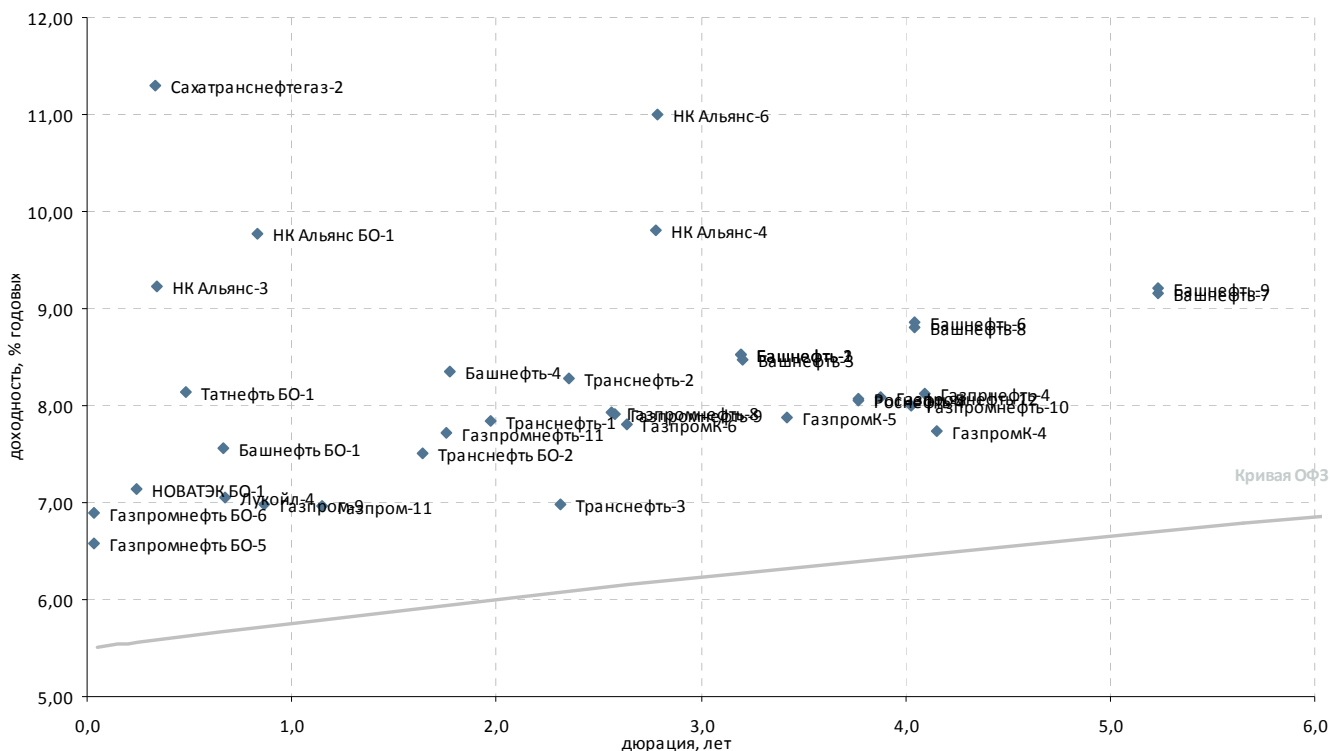

| Выпуск* | Купон, % год. | Оферта** | Погашение | Цена, % | Изм. цены, п.п. | Объем торгов, тыс. руб. | Эф. дох-ть, % год. | Дюрация, лет | Спрэд к крив. ОФЗ | Ликвидность*** |
|---------------------|---------------|------------|--------------|---------|-----------------|-------------------------|--------------------|--------------|-------------------|----------------|
| Нефть и газ | | | | | | | | | | |
| Башнефть БО-1 | 9,35 | 05.12.2013 | P 02.12.2014 | 101,26 | - | - | 7,55 | 0,67 | 188 | 38 |
| Башнефть-1 | 8,35 | - | 13.12.2016 | 100,00 | - | - | 8,52 | 3,20 | 224 | 19 |
| Башнефть-2 | 8,35 | - | 13.12.2016 | 100,00 | - | - | 8,52 | 3,20 | 224 | 17 |
| Башнефть-3 | 8,35 | - | 13.12.2016 | 100,15 | - | - | 8,47 | 3,20 | 219 | 21 |
| Башнефть-4 | 9,00 | 19.02.2015 | P 04.02.2022 | 101,40 | -0,05 | 20 293 | 8,35 | 1,77 | 240 | 57 |
| Башнефть-6 | 8,65 | 12.02.2018 | P 31.01.2023 | 99,90 | - | 39 962 | 8,86 | 4,04 | 240 | 69 |
| Башнефть-7 | 8,85 | 10.02.2020 | P 31.01.2023 | 99,43 | 0,13 | 139 233 | 9,16 | 5,24 | 246 | 68 |
| Башнефть-8 | 8,65 | 12.02.2018 | P 31.01.2023 | - | - | - | 8,81 | 4,04 | 235 | 47 |
| Башнефть-9 | 8,85 | 10.02.2020 | P 31.01.2023 | 99,20 | - | - | 9,21 | 5,23 | 251 | 63 |
| Газпрнефть-3 | - | - | 12.07.2016 | - | - | - | - | - | - | - |
| Газпрнефть-4 | 8,20 | 16.04.2018 | P 09.04.2019 | 101,50 | - | - | 8,12 | 4,10 | 165 | 44 |
| Газпром-11 | 13,75 | - | 24.06.2014 | 108,06 | -0,10 | 122 743 | 6,96 | 1,15 | 116 | 34 |
| Газпром-9 | 7,23 | - | 12.02.2014 | 100,30 | - | - | 6,98 | 0,86 | 125 | 24 |
| ГазпромК-3 | - | - | 06.11.2014 | - | - | - | - | - | - | - |
| ГазпромК-4 | 7,55 | - | 15.02.2018 | 99,80 | 0,03 | 2 | 7,74 | 4,15 | 126 | 59 |
| ГазпромК-5 | 7,55 | - | 16.02.2017 | 99,40 | - | - | 7,88 | 3,42 | 155 | 63 |
| ГазпромК-6 | 7,50 | - | 18.02.2016 | 99,60 | 0,06 | 2 989 | 7,80 | 2,64 | 165 | 67 |
| Газпромнефть БО-5 | 7,15 | - | 09.04.2013 | 100,01 | - | - | 6,59 | 0,03 | 108 | 18 |
| Газпромнефть БО-6 | 7,15 | - | 09.04.2013 | 100,00 | -0,01 | 430 | 6,89 | 0,03 | 138 | 11 |
| Газпромнефть-10 | 8,90 | 05.02.2018 | P 26.01.2021 | 104,70 | - | - | 8,00 | 4,03 | 154 | 42 |
| Газпромнефть-11 | 8,25 | 09.02.2015 | P 25.01.2022 | 101,15 | 0,12 | 303 | 7,72 | 1,75 | 177 | 30 |
| Газпромнефть-12 | 8,50 | 05.12.2017 | P 23.11.2022 | 102,20 | -0,01 | 3 066 | 8,08 | 3,88 | 166 | 83 |
| Газпромнефть-8 | 8,50 | - | 02.02.2016 | 101,80 | - | - | 7,93 | 2,57 | 179 | 36 |
| Газпромнефть-9 | 8,50 | 08.02.2016 | P 26.01.2021 | 101,85 | - | - | 7,91 | 2,58 | 178 | 28 |
| Лукойл-4 | 7,40 | - | 05.12.2013 | 100,30 | - | - | 7,05 | 0,67 | 137 | 27 |
| НК Альянс БО-1 | 9,25 | - | 04.02.2014 | 99,74 | -0,05 | 916 | 9,77 | 0,84 | 406 | 35 |
| НК Альянс-3 | 9,75 | 01.08.2013 | P 21.07.2020 | 100,22 | - | - | 9,23 | 0,34 | 364 | 27 |
| НК Альянс-4 | 8,85 | 09.06.2016 | P 01.06.2021 | 99,00 | 1,00 | 591 572 | 9,81 | 2,78 | 324 | 32 |
| НК Альянс-6 | 8,85 | 15.06.2016 | P 04.06.2021 | - | - | - | 11,00 | 2,79 | 482 | 7 |
| НОВАТЭК БО-1 | 7,50 | - | 25.06.2013 | 100,10 | - | - | 7,14 | 0,24 | 157 | 27 |
| НОВАТЭК БО-2 | 8,35 | - | 12.10.2015 | - | - | - | - | 2,26 | - | - |
| НОВАТЭК БО-3 | 8,35 | - | 12.10.2015 | - | - | - | - | 2,26 | - | - |
| НОВАТЭК БО-4 | 8,35 | - | 12.10.2015 | - | - | - | - | 2,26 | - | - |
| Роснефть-4 | 8,60 | 27.10.2017 | P 17.10.2022 | 102,64 | -0,01 | 22 582 | 8,06 | 3,77 | 165 | 78 |
| Роснефть-5 | 8,60 | 27.10.2017 | P 17.10.2022 | 102,60 | -0,06 | 97 | 8,07 | 3,77 | 167 | 84 |
| Сахатранснефтегаз-2 | 12,20 | - | 26.07.2013 | 100,34 | -0,22 | 6 582 | 11,31 | 0,33 | 572 | 26 |
| Татнефть БО-1 | 7,25 | - | 20.09.2013 | 99,66 | -0,20 | 32 | 8,14 | 0,48 | 251 | 23 |
| Транснефть БО-2 | 7,50 | 24.12.2014 | P 21.12.2015 | - | - | - | 7,50 | 1,64 | 159 | 30 |
| Транснефть БО-6 | 13,00 | 21.10.2013 | P 13.10.2015 | 100,63 | -0,17 | 206 707 | 12,14 | 0,54 | 651 | 43 |
| Транснефть-1 | 9,75 | 20.05.2015 | P 13.05.2019 | - | - | - | 7,85 | 1,97 | 185 | 20 |
| Транснефть-2 | 10,00 | 08.10.2015 | P 01.10.2019 | - | - | - | 8,29 | 2,35 | 220 | 15 |
| Транснефть-3 | 10,40 | 25.09.2015 | P 18.09.2019 | 106,87 | - | 1 674 | 6,99 | 2,32 | 91 | 82 |

* - Наиболее ликвидные, ** - C-Call, P-Put, *** - рейтинг рассчитывается на основе данных за 60 торг. дн.;

Источник: ММВБ; оценка: Велес Капитал



Электроэнергетика

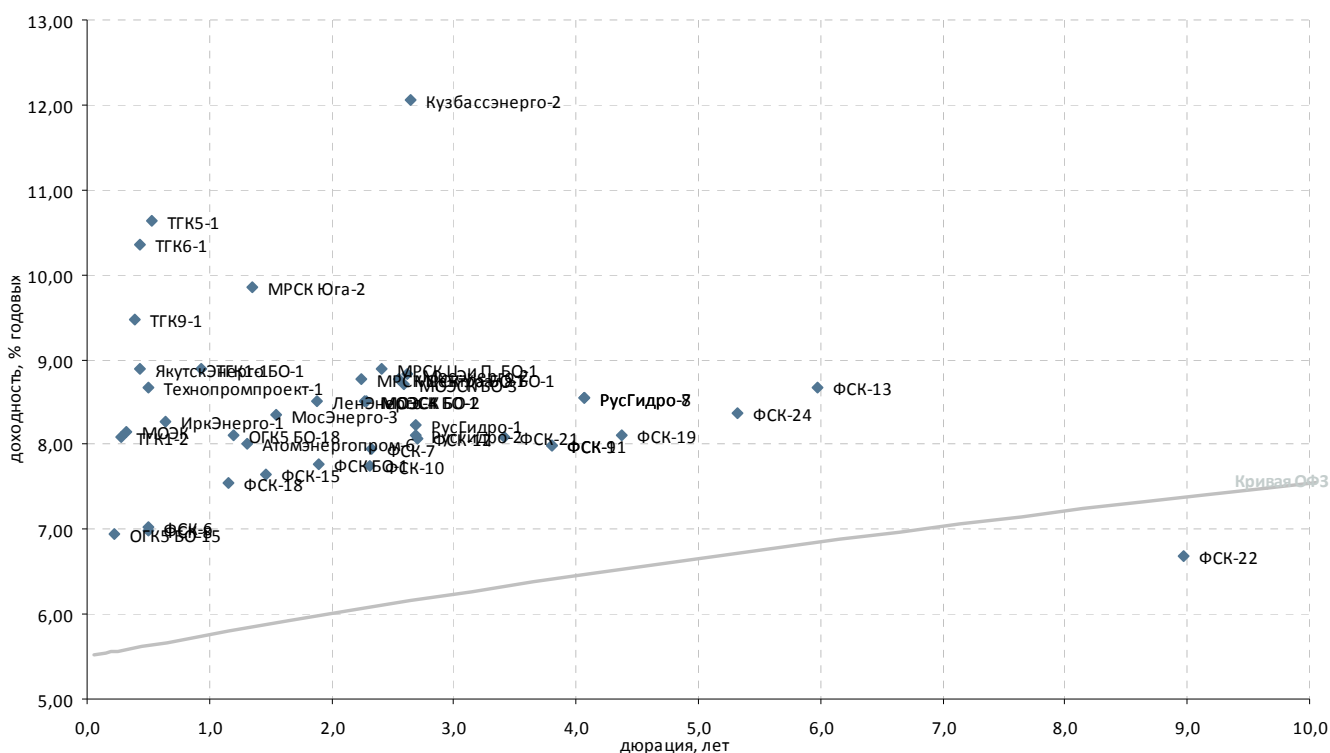

| Выпуск* | Купон, % год. | Оферта** | Погашение | Цена, % | Изм. цены, п.п. | Объем торгов, тыс. руб. | Эф. дох-ть, % год. | Дюрация, лет | Спрэд к крив. ОФЗ | Ликвидность*** |
|---|---------------|------------|--------------|---------|-----------------|-------------------------|--------------------|--------------|-------------------|----------------|
| Генерирующие компании | | | | | | | | | | |
| Атомэнергопром-6 | 7,50 | - | 15.08.2014 | - | 99,30 | - | 8,00 | 1,31 | 216 | 24 |
| Кузбассэнерго-1 | 8,05 | 26.06.2014 | Р 14.06.2021 | - | 88,00 | - | 20,23 | 1,18 | 1 442 | 15 |
| Кузбассэнерго-2 | 8,70 | 26.04.2016 | Р 15.04.2021 | - | 92,37 | - | 12,06 | 2,65 | 591 | 11 |
| ЛенЭнерго-4 | 8,50 | 24.04.2015 | Р - | - | - | - | 8,51 | 1,88 | 254 | 6 |
| МосЭнерго-2 | 8,25 | - | 18.02.2016 | - | 99,00 | - | 8,83 | 2,61 | 269 | 8 |
| МосЭнерго-3 | 8,70 | - | 28.11.2014 | - | 100,79 | - | 8,34 | 1,55 | 245 | 9 |
| ОГК5 БО-15 | 8,50 | - | 18.06.2013 | ▲ | 100,35 | 0,08 | 6,94 | 0,22 | 138 | 20 |
| ОГК5 БО-18 | 7,10 | - | 25.06.2014 | - | 99,00 | - | 8,10 | 1,19 | 230 | 9 |
| РусГидро-1 | 8,00 | 22.04.2016 | Р 12.04.2021 | - | 99,80 | - | 8,24 | 2,69 | 207 | 27 |
| РусГидро-2 | 8,00 | 22.04.2016 | Р 12.04.2021 | ▲ | 100,15 | 0,20 | 8,10 | 2,69 | 194 | 20 |
| РусГидро-7 | 8,50 | 15.02.2018 | Р 02.02.2023 | ▲ | 100,45 | 0,03 | 8,56 | 4,07 | 209 | 79 |
| РусГидро-8 | 8,50 | 15.02.2018 | Р 02.02.2023 | ▼ | 100,49 | -0,06 | 8,55 | 4,07 | 208 | 79 |
| ТГК1-1 | 7,60 | - | 11.03.2014 | - | 99,00 | - | 8,90 | 0,94 | 316 | 9 |
| ТГК1-2 | 6,70 | 08.07.2013 | Р 01.07.2014 | - | - | - | 8,10 | 0,28 | 252 | 15 |
| ТГК-2 БО-1 | 9,00 | - | 17.09.2013 | ▼ | 89,29 | -0,12 | 38,60 | 0,47 | 3 297 | 55 |
| ТГК5-1 | 8,75 | 16.10.2013 | Р 06.10.2017 | - | 99,15 | - | 10,63 | 0,53 | 499 | 12 |
| ТГК6-1 | 8,30 | 03.09.2013 | Р 24.08.2017 | - | - | - | 10,36 | 0,44 | 474 | 13 |
| ТГК9-1 | 8,10 | 15.08.2013 | Р 07.08.2017 | - | 99,56 | - | 9,47 | 0,38 | 387 | 24 |
| Технопромпроект-1 | 8,50 | 03.10.2013 | Р 28.09.2016 | - | 100,00 | - | 8,67 | 0,50 | 305 | 3 |
| Вертикально-интегрированные компании | | | | | | | | | | |
| ИркЭнерго БО-1 | 7,60 | - | 08.04.2014 | - | 93,33 | - | 15,36 | 0,97 | 961 | 9 |
| ИркЭнерго-1 | 15,50 | - | 28.11.2013 | - | - | - | 8,28 | 0,64 | 261 | 2 |
| ЯкутскЭнерго БО-1 | 8,25 | - | 03.09.2013 | - | 99,80 | - | 8,90 | 0,44 | 328 | 10 |
| Сетевые компании | | | | | | | | | | |
| МОЭСК БО-1 | 8,80 | - | 18.09.2015 | ▲ | 101,04 | 0,19 | 8,50 | 2,28 | 243 | 42 |
| МОЭСК БО-2 | 8,80 | - | 26.10.2015 | ▲ | 101,04 | 0,19 | 8,51 | 2,29 | 244 | 44 |
| МРСК Урала БО-1 | 8,40 | - | 28.01.2016 | - | 99,53 | - | 8,77 | 2,55 | 264 | 27 |
| МРСК Ц. и П. БО-1 | 9,15 | - | 15.12.2015 | - | 101,05 | - | 8,89 | 2,41 | 279 | 39 |
| МРСК Центра БО-1 | 8,95 | - | 14.10.2015 | - | 100,83 | - | 8,76 | 2,25 | 270 | 25 |
| МРСК Юга-2 | 8,10 | - | 26.08.2014 | - | - | - | 9,85 | 1,36 | 401 | 10 |
| ФСК БО-1 | 8,10 | 29.04.2015 | Р 21.10.2015 | ▲ | 100,90 | 0,05 | 7,77 | 1,90 | 179 | 44 |
| ФСК-10 | 7,75 | 24.09.2015 | Р 15.09.2020 | - | - | - | 7,74 | 2,31 | 166 | 27 |
| ФСК-11 | 7,99 | 24.10.2017 | Р 16.10.2020 | - | 100,60 | - | 7,98 | 3,80 | 157 | 31 |
| ФСК-12 | 8,10 | 28.04.2016 | Р 19.04.2019 | - | 100,50 | - | 8,07 | 2,70 | 190 | 20 |
| ФСК-13 | 8,50 | - | 22.06.2021 | ▼ | 100,00 | -1,66 | 8,68 | 5,97 | 183 | 54 |
| ФСК-15 | 8,75 | 28.10.2014 | Р 12.10.2023 | ▼ | 101,83 | -0,26 | 7,64 | 1,46 | 177 | 54 |
| ФСК-18 | 8,50 | 17.06.2014 | Р 27.11.2023 | ▲ | 101,24 | 0,04 | 7,54 | 1,16 | 175 | 49 |
| ФСК-19 | 7,95 | 18.07.2018 | Р 06.07.2023 | ▼ | 99,99 | -0,01 | 8,11 | 4,37 | 158 | 71 |
| ФСК-21 | 8,75 | 26.04.2017 | Р 06.10.2027 | - | 102,80 | - | 8,09 | 3,41 | 177 | 55 |
| ФСК-22 | 9,00 | 03.08.2022 | Р 21.07.2027 | - | 101,98 | - | 6,68 | 8,97 | - | 31 |
| ФСК-24 | 8,00 | 24.01.2020 | Р 07.01.2028 | ▼ | 99,00 | -0,35 | 8,36 | 5,31 | 164 | 67 |
| ФСК-6 | 7,15 | 26.09.2013 | Р 15.09.2020 | - | 100,12 | - | 7,02 | 0,50 | 139 | 15 |
| ФСК-7 | 7,50 | 27.10.2015 | Р 16.10.2020 | - | - | - | 7,95 | 2,32 | 188 | 11 |
| ФСК-8 | 7,15 | 26.09.2013 | Р 15.09.2020 | - | 100,14 | - | 6,98 | 0,50 | 135 | 21 |
| ФСК-9 | 7,99 | 24.10.2017 | Р 16.10.2020 | - | 100,60 | - | 7,98 | 3,80 | 157 | 33 |
| Прочее электроэнергетика | | | | | | | | | | |
| МОЭК | 6,35 | - | 25.07.2013 | ▲ | 99,50 | 0,20 | 8,15 | 0,32 | 256 | 49 |
| МОЭСК БО-3 | 8,50 | - | 10.02.2016 | - | - | - | 8,72 | 2,59 | 258 | 38 |

* - Наиболее ликвидные, ** - C-Call, P-Put, *** - рейтинг рассчитывается на основе данных за 60 торг. дн.;

Источник: ММВБ; оценка: Велес Капитал





Связь

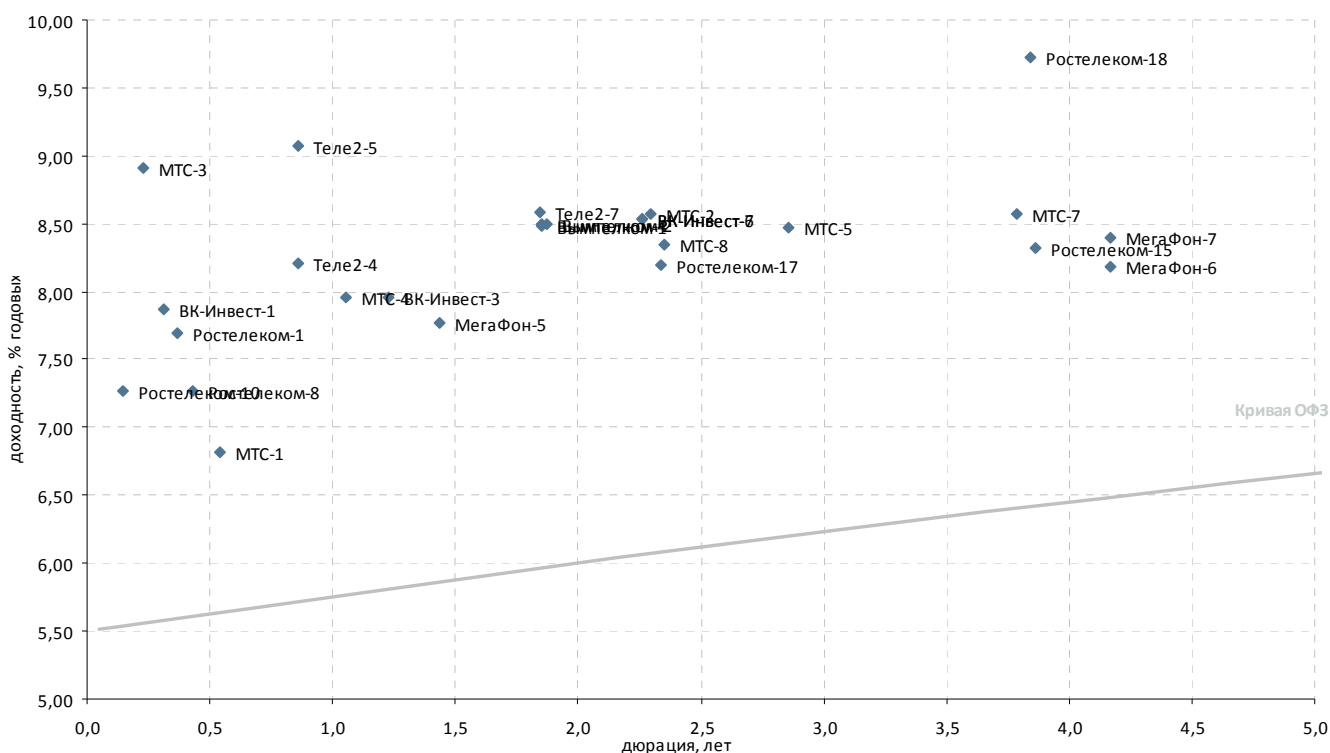

| Выпуск* | Купон, % год. | Оферта** | Погашение | Цена, % | Изм. цены, п.п. | Объем торгов, тыс. руб. | Эф. дох-ть, % год. | Дюрация, лет | Спрэд к крив. ОФЗ | Ликвидность*** |
|-------------------------------------|---------------|------------|--------------|---------|-----------------|-------------------------|--------------------|--------------|-------------------|----------------|
| Традиционные операторы связи | | | | | | | | | | |
| Ростелеком-1 | 6,60 | - | 08.08.2013 | - | - | - | 7,70 | 0,36 | 210 | 6 |
| Ростелеком-10 | 9,17 | - | 21.05.2013 | - | - | - | 7,27 | 0,15 | 173 | 9 |
| Ростелеком-11 | 11,70 | - | 24.07.2019 | - | - | - | - | - | - | - |
| Ростелеком-15 | 8,20 | - | 24.01.2018 | - | 100,15 | - | 8,32 | 3,86 | 190 | 37 |
| Ростелеком-17 | 8,55 | 11.11.2015 | P 02.11.2017 | - | 101,20 | - | 8,19 | 2,33 | 211 | 44 |
| Ростелеком-18 | 8,20 | - | 24.01.2018 | - | 95,26 | 99 953 | 9,72 | 3,84 | 331 | 73 |
| Ростелеком-4 | 6,50 | - | 03.04.2013 | - | - | - | - | 0,02 | - | - |
| Ростелеком-8 | 6,65 | - | 03.09.2013 | - | - | - | 7,27 | 0,43 | 165 | 12 |
| Сотовые операторы | | | | | | | | | | |
| ВК-Инвест-1 | 9,25 | - | 19.07.2013 | - | 100,44 | - | 7,86 | 0,31 | 228 | 28 |
| ВК-Инвест-3 | 7,40 | - | 08.07.2014 | - | 99,50 | - | 7,96 | 1,23 | 214 | 41 |
| ВК-Инвест-6 | 8,30 | - | 13.10.2015 | ▼ | 99,85 | 642 | 8,54 | 2,26 | 248 | 32 |
| ВК-Инвест-7 | 8,30 | - | 13.10.2015 | ▼ | 99,85 | 134 827 | 8,54 | 2,26 | 248 | 38 |
| Вымпелком-1 | 8,85 | 19.03.2015 | P 08.03.2022 | ▲ | 100,96 | 50 479 | 8,48 | 1,85 | 252 | 75 |
| Вымпелком-2 | 8,85 | 26.03.2015 | P 14.03.2022 | ▲ | 100,95 | 80 762 | 8,50 | 1,87 | 253 | 69 |
| Вымпелком-4 | 8,85 | 19.03.2015 | P 08.03.2022 | ▲ | 100,95 | 96 990 | 8,49 | 1,85 | 252 | 85 |
| МегаФон-5 | 8,05 | 14.10.2014 | P 29.09.2022 | ▼ | 100,60 | 20 120 | 7,78 | 1,43 | 191 | 56 |
| МегаФон-6 | 8,00 | 09.03.2018 | P 01.03.2023 | ▲ | 99,90 | 33 742 | 8,18 | 4,17 | 170 | 63 |
| МегаФон-7 | 8,00 | 09.03.2018 | P 01.03.2023 | - | 99,09 | - | 8,40 | 4,17 | 191 | 61 |
| МТС-1 | 7,00 | - | 17.10.2013 | - | 100,15 | - | 6,82 | 0,54 | 118 | 10 |
| МТС-2 | 7,75 | - | 20.10.2015 | - | 98,53 | - | 8,57 | 2,30 | 250 | 30 |
| МТС-3 | 8,00 | 20.06.2013 | P 12.06.2018 | - | 99,82 | - | 8,91 | 0,23 | 335 | 19 |
| МТС-4 | 7,60 | - | 13.05.2014 | ▲ | 99,60 | 4,58 | 7,95 | 1,06 | 218 | 74 |
| МТС-5 | 8,75 | - | 19.07.2016 | - | 100,69 | - | 8,48 | 2,86 | 227 | 15 |
| МТС-7 | 8,70 | - | 07.11.2017 | - | 101,11 | - | 8,58 | 3,79 | 217 | 70 |
| МТС-8 | 8,15 | 12.11.2015 | P 03.11.2020 | ▼ | 99,93 | 146 454 | 8,34 | 2,35 | 226 | 64 |
| Теле2-1 | 8,40 | 17.06.2016 | 11.06.2021 | - | - | - | - | 2,82 | - | - |
| Теле2-2 | 8,40 | 17.06.2016 | 11.06.2021 | - | - | - | - | 2,82 | - | - |
| Теле2-3 | 8,40 | 17.06.2016 | 11.06.2021 | - | - | - | - | 2,82 | - | - |
| Теле2-4 | 8,90 | 13.02.2014 | P 31.01.2022 | ▼ | 100,70 | 10 070 | 8,21 | 0,86 | 248 | 26 |
| Теле2-5 | 8,90 | 13.02.2014 | P 31.01.2022 | - | 100,00 | - | 9,08 | 0,86 | 336 | 21 |
| Теле2-7 | 9,10 | 17.04.2015 | P 05.04.2022 | - | 101,28 | - | 8,58 | 1,85 | 262 | 75 |

* - Наиболее ликвидные, ** - C-Call, P-Put, *** - рейтинг рассчитывается на основе данных за 60 торг. дн.;

Источник: ММВБ; оценка: Велес Капитал



Транспорт

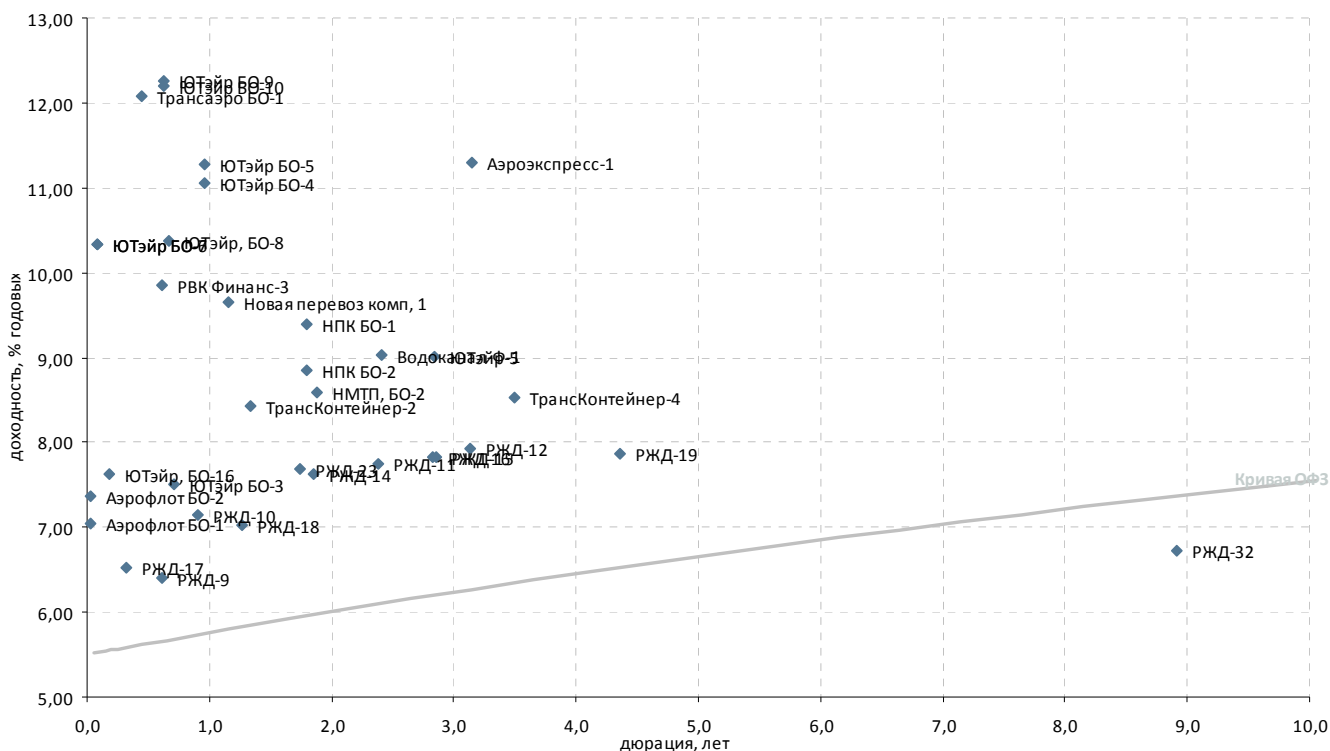

| Выпуск* | Купон, % год. | Оферта** | Погашение | Цена, % | Изм. цены, п.п. | Объем торгов, тыс. руб. | Эф. дох-ть, % год. | Дюрация, лет | Спрэд к крив. ОФЗ | Ликвидность*** |
|--|---------------|------------|--------------|---------|-----------------|-------------------------|--------------------|--------------|-------------------|----------------|
| Авиакомпании | | | | | | | | | | |
| Аэрофлот БО-1 | 7,75 | - | 08.04.2013 | 100,01 | 0,01 | 40 156 | 7,04 | 0,03 | 153 | 30 |
| Аэрофлот БО-2 | 7,75 | - | 08.04.2013 | 100,00 | - | 34 441 | 7,37 | 0,03 | 186 | 29 |
| Трансаэро БО-1 | 12,50 | 05.09.2013 | Р 03.03.2015 | 100,30 | 0,04 | 187 850 | 12,09 | 0,44 | 647 | 46 |
| Трансаэро-1 | 12,50 | - | 23.10.2013 | - | - | - | - | 0,54 | - | - |
| ЮТэйр БО-3 | 9,45 | - | 19.12.2013 | 101,51 | - | - | 7,50 | 0,71 | 182 | 45 |
| ЮТэйр БО-4 | 9,00 | - | 26.03.2014 | 98,49 | 0,10 | 18 180 | 11,05 | 0,96 | 530 | 31 |
| ЮТэйр БО-5 | 9,00 | - | 26.03.2014 | - | - | - | 11,27 | 0,96 | 553 | 34 |
| ЮТэйр БО-6 | 10,00 | 30.04.2013 | Р 22.04.2015 | 100,00 | - | 458 | 10,32 | 0,09 | 480 | 42 |
| ЮТэйр БО-7 | 10,00 | 30.04.2013 | Р 22.04.2015 | 100,00 | - | 34 000 | 10,32 | 0,09 | 480 | 57 |
| ЮТэйр, БО-16 | 8,71 | 03.06.2013 | Р 26.05.2015 | - | - | - | 7,63 | 0,18 | 208 | 6 |
| ЮТэйр, БО-8 | 10,00 | 02.12.2013 | Р 26.05.2015 | 100,00 | - | - | 10,37 | 0,66 | 470 | 31 |
| ЮТэйр-5 | 9,50 | - | 21.07.2016 | 102,20 | - | - | 9,02 | 2,85 | 282 | 37 |
| Остальные транспортные компании | | | | | | | | | | |
| Аэроэкспресс-1 | 11,00 | - | 13.01.2017 | 100,00 | - | - | 11,29 | 3,14 | 503 | 13 |
| Водоканал-Ф-1 | 8,80 | - | 09.12.2015 | 99,90 | 0,20 | 25 129 | 9,03 | 2,40 | 293 | 9 |
| НМТП, БО-2 | 9,00 | - | 29.04.2015 | 101,08 | -0,17 | 53 562 | 8,60 | 1,88 | 262 | 28 |
| Новая перевоз комп, 1 | 9,25 | - | 10.07.2015 | - | - | - | 9,66 | 1,16 | 386 | 3 |
| НПК БО-1 | 10,00 | - | 03.03.2015 | 101,41 | - | - | 9,39 | 1,79 | 344 | 39 |
| НПК БО-2 | 10,00 | - | 03.03.2015 | 102,32 | 0,34 | 40 688 | 8,85 | 1,80 | 290 | 40 |
| РВК Финанс-3 | 9,00 | 14.11.2013 | Р 09.11.2015 | 99,61 | 0,06 | 15 324 | 9,85 | 0,61 | 419 | 29 |
| РейлТрансАвто-1 | 17,50 | - | 04.12.2013 | - | - | - | - | - | - | - |
| РЖД-10 | 15,00 | - | 06.03.2014 | 107,13 | -0,11 | 9 909 | 7,14 | 0,91 | 140 | 41 |
| РЖД-11 | 7,80 | - | 18.11.2015 | 100,43 | - | - | 7,76 | 2,38 | 167 | 72 |
| РЖД-12 | 8,45 | 21.11.2016 | Р 16.05.2019 | 102,10 | - | - | 7,92 | 3,14 | 166 | 77 |
| РЖД-13 | 0,10 | 09.09.2013 | Р 06.03.2014 | - | - | - | 0,54 | 0,45 | - | 9 |
| РЖД-14 | 7,85 | - | 07.04.2015 | 100,68 | - | - | 7,62 | 1,85 | 165 | 40 |
| РЖД-15 | 8,15 | - | 20.06.2016 | 101,30 | -0,02 | 3 813 | 7,83 | 2,85 | 163 | 93 |
| РЖД-16 | 7,90 | 08.06.2016 | Р 05.06.2017 | 100,60 | - | 10 060 | 7,83 | 2,83 | 163 | 81 |
| РЖД-17 | 10,45 | 24.07.2013 | Р 16.07.2018 | 101,25 | -0,35 | 463 192 | 6,53 | 0,32 | 94 | 23 |
| РЖД-18 | 10,65 | 23.07.2014 | Р 15.07.2019 | 104,35 | - | 73 045 | 7,03 | 1,27 | 121 | 22 |
| РЖД-19 | 8,15 | 18.07.2018 | Р 08.07.2024 | 101,80 | - | - | 7,88 | 4,36 | 135 | 33 |
| РЖД-23 | 9,00 | 05.02.2015 | Р 16.01.2025 | 102,48 | -0,07 | 94 | 7,68 | 1,73 | 174 | 25 |
| РЖД-32 | 8,95 | 13.07.2022 | Р 25.06.2032 | 101,28 | -0,02 | 313 130 | 6,72 | 8,92 | - | 24 |
| РЖД-9 | 6,90 | - | 13.11.2013 | 100,35 | - | - | 6,41 | 0,61 | 75 | 22 |
| ТрансКонтейнер-2 | 8,80 | - | 04.06.2015 | 100,70 | - | - | 8,42 | 1,34 | 258 | 9 |
| ТрансКонтейнер-4 | 8,35 | - | 26.01.2018 | 100,00 | - | 45 400 | 8,52 | 3,50 | 218 | 66 |
| ЮТэйр БО-10 | 11,75 | 21.11.2013 | Р 13.11.2015 | 100,04 | 0,08 | 5 601 | 12,19 | 0,63 | 653 | 47 |
| ЮТэйр БО-9 | 11,75 | 21.11.2013 | Р 13.11.2015 | 100,00 | 0,12 | 34 333 | 12,26 | 0,63 | 660 | 52 |

* - Наиболее ликвидные, ** - C-Call, P-Put, *** - рейтинг рассчитывается на основе данных за 60 торг. дн.;

Источник: ММВБ; оценка: Велес Капитал



Торговля

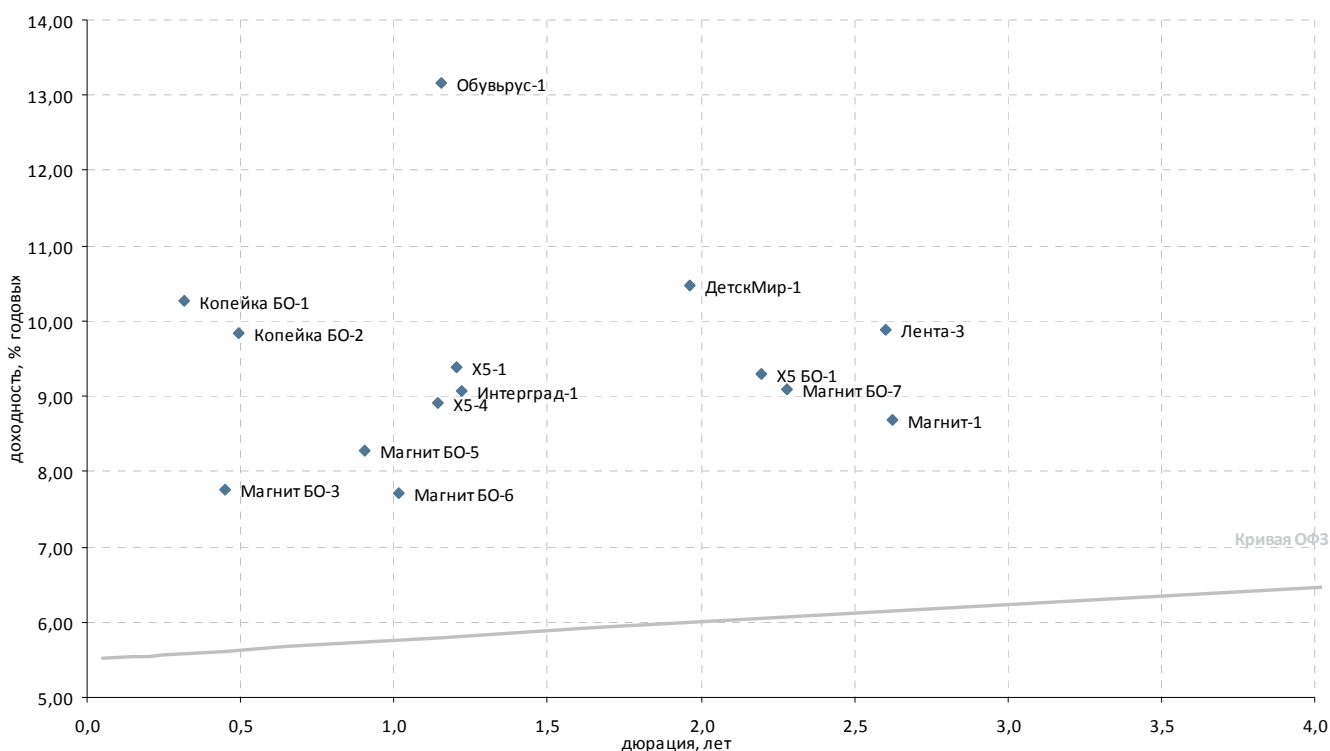

| Выпуск* | Купон, % год. | Оферта** | Погашение | Цена, % | Изм. цены, п.п. | Объем торгов, тыс. руб. | Эф. дох-ть, % год. | Дюрация, лет | Спрэд к крив. ОФЗ | Ликвидность*** |
|---------------------------------|---------------|------------|--------------|---------|-----------------|-------------------------|--------------------|--------------|-------------------|----------------|
| Розничные сети | | | | | | | | | | |
| X5 БО-1 | 9,50 | - | 01.10.2015 | 100,89 | -0,14 | 219 813 | 9,30 | 2,20 | 325 | 48 |
| X5-1 | 7,95 | - | 01.07.2014 | 98,55 | - | - | 9,39 | 1,20 | 358 | 11 |
| X5-4 | 7,75 | 09.06.2014 | P 02.06.2016 | 98,90 | - | - | 8,91 | 1,14 | 312 | 30 |
| Копейка БО-1 | 7,00 | - | 23.07.2013 | 99,09 | - | - | 10,28 | 0,32 | 470 | 7 |
| Копейка БО-2 | 9,00 | - | 01.10.2013 | 99,75 | - | - | 9,85 | 0,50 | 422 | 34 |
| Лента-3 | 10,00 | 03.03.2016 | P 25.02.2020 | 100,85 | -0,08 | 211 743 | 9,89 | 2,60 | 375 | 73 |
| Магнит БО-1 | 8,25 | - | 09.09.2013 | 100,50 | - | - | 7,22 | 0,45 | 160 | 4 |
| Магнит БО-2 | 8,25 | - | 09.09.2013 | 100,15 | - | - | 8,05 | 0,45 | 243 | 9 |
| Магнит БО-3 | 8,25 | - | 09.09.2013 | 100,27 | - | - | 7,76 | 0,45 | 214 | 3 |
| Магнит БО-4 | 8,25 | - | 09.09.2013 | 97,89 | -2,16 | 1 230 | 13,62 | 0,45 | 800 | 11 |
| Магнит БО-5 | 8,00 | - | 28.02.2014 | 99,90 | - | - | 8,27 | 0,90 | 253 | 26 |
| Магнит БО-6 | 7,75 | - | 22.04.2014 | 100,17 | - | - | 7,72 | 1,01 | 195 | 20 |
| Магнит БО-7 | 8,90 | - | 21.09.2015 | 100,01 | -1,05 | 60 721 | 9,09 | 2,28 | 303 | 44 |
| Магнит-1 | 8,50 | - | 23.02.2016 | 100,00 | -0,09 | 1 | 8,68 | 2,62 | 253 | 66 |
| Обувьрус-1 | 12,85 | - | 25.06.2014 | 100,05 | - | 100 | 13,17 | 1,16 | 737 | 13 |
| ТД Спартак-Казань-3 | - | - | 08.05.2014 | 100,00 | - | - | 14,45 | 1,02 | 869 | 21 |
| Югинвестрегион-1 | 8,90 | 23.04.2013 | 21.04.2015 | - | - | - | - | - | - | - |
| Прочие торговые компании | | | | | | | | | | |
| ДетскМир-1 | 8,50 | - | 26.05.2015 | 96,74 | 0,35 | 392 | 10,47 | 1,97 | 447 | 11 |
| Интерград-1 | - | - | 09.07.2014 | 100,00 | - | 11 000 | 9,08 | 1,22 | 327 | 0 |
| КубНива-1 | 15,50 | - | 20.02.2014 | 101,00 | - | 12 443 | 14,74 | 0,87 | 901 | 17 |
| Синергия, БО-3 | 11,00 | - | 03.06.2015 | - | - | - | - | 1,64 | - | - |

* - Наиболее ликвидные, ** - C-Call, P-Put, *** - рейтинг рассчитывается на основе данных за 60 торг. дн.;

Источник: ММВБ; оценка: Велес Капитал



Машиностроение

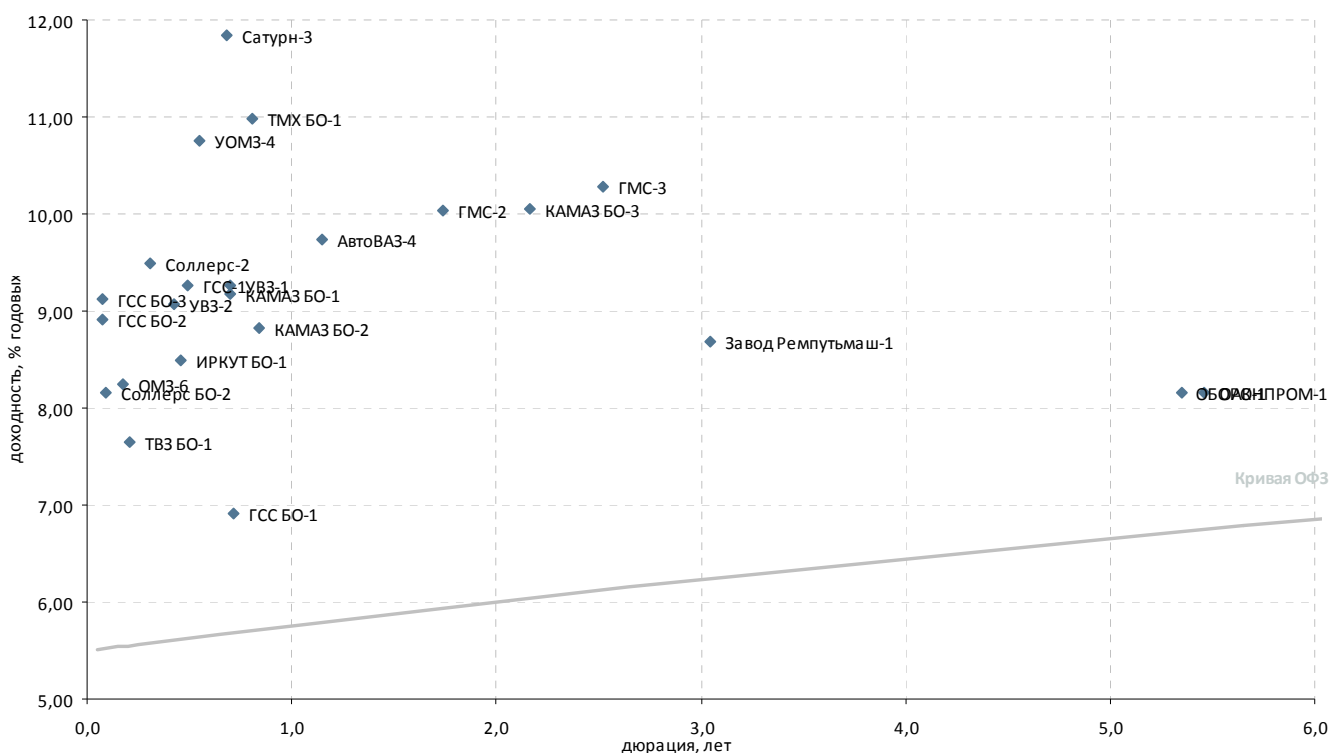

| Выпуск* | Купон, % год. | Оферта** | Погашение | Цена, % | Изм. цены, п.п. | Объем торгов, тыс. руб. | Эф. дох-ть, % год. | Дюрация, лет | Спрэд к крив. ОФЗ | Ликвидность*** |
|--|---------------|------------|------------|---------|-----------------|-------------------------|--------------------|--------------|-------------------|----------------|
| Автомобилестроение | | | | | | | | | | |
| АвтоВАЗ-4 | 0,10 | - | 20.05.2014 | - | - | - | 9,74 | 1,14 | 395 | 2 |
| КАМАЗ БО-1 | 9,00 | - | 16.12.2013 | - | - | - | 9,18 | 0,70 | 350 | 6 |
| КАМАЗ БО-2 | 8,60 | - | 04.02.2014 | 99,95 | - | - | 8,83 | 0,84 | 311 | 10 |
| КАМАЗ БО-3 | 10,50 | - | 01.10.2015 | 101,50 | - | - | 10,05 | 2,17 | 401 | 6 |
| Соллерс БО-2 | 9,25 | - | 01.05.2013 | 100,10 | - | 221 | 8,16 | 0,09 | 263 | 18 |
| Соллерс-2 | 12,50 | - | 17.07.2013 | 100,91 | -0,15 | 27 178 | 9,50 | 0,30 | 392 | 28 |
| Транспортное машиностроение | | | | | | | | | | |
| Завод Ремпутьмаш-1 | 8,50 | - | 20.10.2016 | - | - | - | 8,68 | 3,04 | 243 | 1 |
| ТВЗ БО-1 | 6,50 | - | 12.06.2013 | - | - | - | 7,65 | 0,21 | 210 | - |
| TMX БО-1 | 6,50 | - | 23.01.2014 | 96,75 | - | - | 10,98 | 0,81 | 527 | 13 |
| Тяжелое машиностроение | | | | | | | | | | |
| ГМС-2 | 10,75 | - | 13.02.2015 | 101,58 | -0,13 | 30 539 | 10,04 | 1,74 | 410 | 30 |
| ГМС-3 | 10,10 | 05.02.2016 | 30.01.2018 | 100,16 | -0,09 | 152 537 | 10,28 | 2,52 | 415 | 34 |
| Самолетостроение | | | | | | | | | | |
| ГСС БО-1 | 8,25 | - | 20.12.2013 | 101,00 | - | - | 6,92 | 0,71 | 123 | 25 |
| ГСС БО-2 | 9,00 | 25.04.2013 | 22.04.2014 | - | - | - | 8,92 | 0,08 | 340 | 10 |
| ГСС БО-3 | 8,25 | 25.04.2013 | 22.04.2014 | 99,94 | - | 144 | 9,12 | 0,08 | 360 | 29 |
| ГСС-1 | 8,00 | 24.09.2013 | 26.03.2017 | - | - | - | 9,26 | 0,49 | 363 | 44 |
| ИРКУТ БО-1 | 9,25 | - | 10.09.2013 | 100,40 | - | - | 8,49 | 0,45 | 287 | 40 |
| ОАК-1 | 8,00 | - | 17.03.2020 | - | - | - | 8,17 | 5,46 | 142 | 15 |
| Тяжелое машиностроение | | | | | | | | | | |
| OMЗ-6 | 8,25 | - | 31.05.2013 | - | - | - | 8,25 | 0,18 | 270 | 5 |
| УВЗ-1 | 9,25 | 17.12.2013 | 07.12.2017 | 100,11 | - | - | 9,26 | 0,70 | 358 | 33 |
| УВЗ-2 | 8,95 | 30.08.2013 | 20.02.2018 | 100,02 | - | - | 9,07 | 0,42 | 346 | 23 |
| УОМЗ-4 | 10,50 | 25.10.2013 | 21.04.2015 | - | - | - | 10,75 | 0,55 | 511 | 14 |
| Авиадвигателестроение и производство газотурбинных систем | | | | | | | | | | |
| Сатурн-3 | 8,50 | 09.12.2013 | 06.06.2014 | - | - | - | 11,84 | 0,68 | 617 | 1 |
| СатурнНПО-3 | 8,50 | 05.12.2013 | 06.06.2014 | - | - | - | - | 0,69 | - | - |
| ВПК и ракетно-космическое машиностроение | | | | | | | | | | |
| ОБОРОНПРОМ-1 | 8,00 | - | 24.04.2020 | - | - | - | 8,16 | 5,35 | 143 | 12 |

* - Наиболее ликвидные, ** - C-Call, P-Put, *** - рейтинг рассчитывается на основе данных за 60 торг. дн.;

Источник: ММВБ; оценка: Велес Капитал



Металлургия

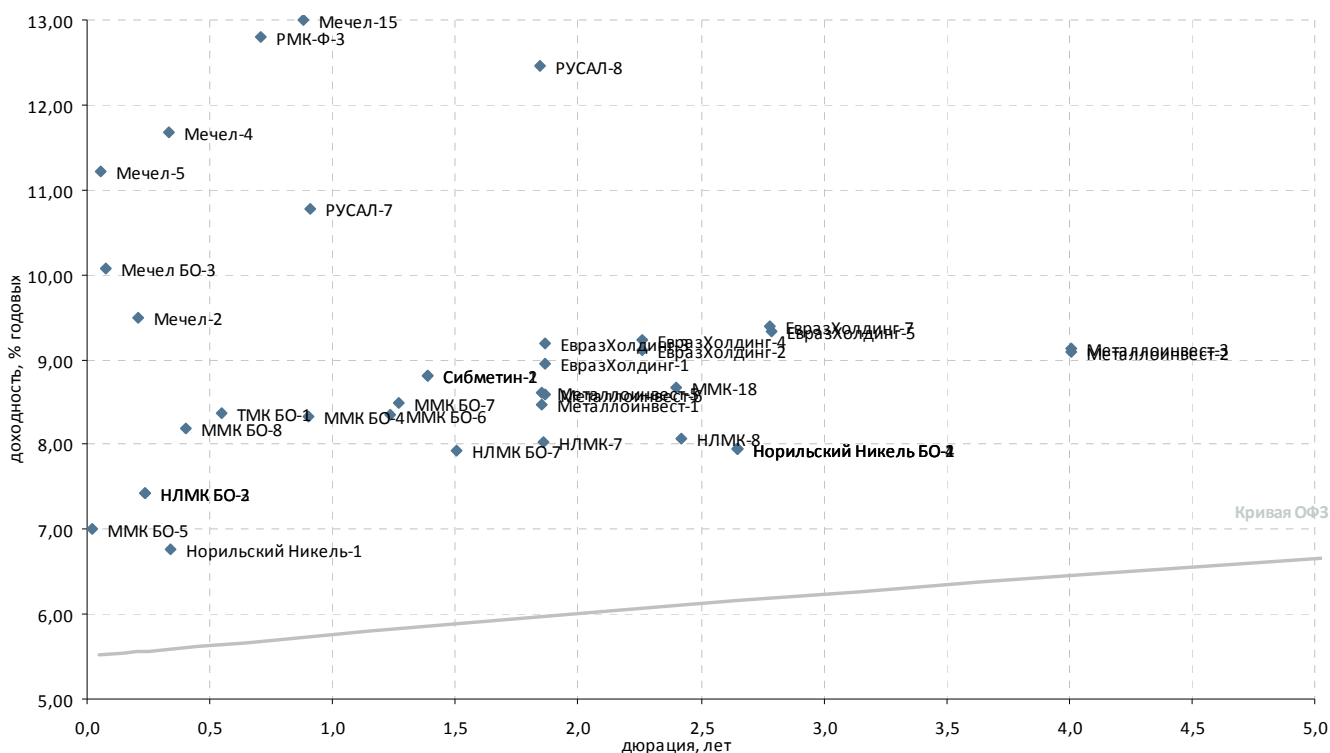

| Выпуск* | Купон, % год. | Оферта** | Погашение | Цена, % | Изм. цены, п.п. | Объем торгов, тыс. руб. | Эф. дох-ть, % год. | Дюрация, лет | Спрэд к крив. ОФЗ | Ликвидность*** |
|----------------------------|---------------|------------|--------------|----------|-----------------|-------------------------|--------------------|--------------|-------------------|----------------|
| Черная металлургия | | | | | | | | | | |
| ЕвразХолдинг-1 | 8,75 | 24.03.2015 | P 13.03.2020 | - 100,00 | - | - | 8,94 | 1,87 | 297 | 68 |
| ЕвразХолдинг-2 | 9,95 | 28.10.2015 | P 19.10.2020 | ▲ 102,35 | 0,10 | 37 867 | 9,10 | 2,26 | 304 | 41 |
| ЕвразХолдинг-3 | 8,75 | 24.03.2015 | P 13.03.2020 | - 99,56 | - | - | 9,20 | 1,87 | 323 | 66 |
| ЕвразХолдинг-4 | 9,95 | 28.10.2015 | P 19.10.2020 | - 102,06 | - | - | 9,24 | 2,26 | 317 | 30 |
| ЕвразХолдинг-5 | 8,40 | 03.06.2016 | P 27.05.2021 | - | - | - | 9,33 | 2,79 | 315 | 6 |
| ЕвразХолдинг-7 | 8,40 | 01.06.2016 | P 25.05.2021 | - 97,89 | - | - | 9,38 | 2,78 | 320 | 24 |
| Металлоинвест-1 | 9,00 | 19.03.2015 | P 07.03.2022 | ▼ 101,24 | -0,02 | 77 | 8,48 | 1,85 | 251 | 60 |
| Металлоинвест-2 | 8,90 | 07.02.2018 | P 27.01.2023 | - 100,00 | - | 189 374 | 9,09 | 4,01 | 264 | 44 |
| Металлоинвест-3 | 8,90 | 07.02.2018 | P 27.01.2023 | ▼ 99,90 | -0,10 | 1 | 9,12 | 4,01 | 267 | 35 |
| Металлоинвест-5 | 9,00 | 19.03.2015 | P 07.03.2022 | - 101,03 | - | 86 970 | 8,60 | 1,85 | 263 | 75 |
| Металлоинвест-6 | 9,00 | 24.03.2015 | P 10.03.2022 | - 101,07 | - | - | 8,58 | 1,86 | 261 | 79 |
| Мечел БО-3 | 9,75 | - | 24.04.2013 | ▼ 99,98 | -0,03 | 40 536 | 10,06 | 0,07 | 455 | 23 |
| Мечел БО-4 | 10,25 | 11.02.2014 | P 10.02.2015 | ▼ 97,23 | -0,43 | 3 321 | 14,14 | 0,85 | 842 | 50 |
| Мечел-13 | 10,00 | 03.09.2015 | P 25.08.2020 | ▲ 89,30 | 0,35 | 19 | 16,02 | 2,19 | 997 | 34 |
| Мечел-14 | 10,00 | 03.09.2015 | P 25.08.2020 | ▼ 88,89 | -0,03 | 937 | 16,26 | 2,19 | 1 022 | 35 |
| Мечел-15 | 8,25 | 20.02.2014 | P 09.02.2021 | - 96,38 | - | - | 13,00 | 0,88 | 727 | 21 |
| Мечел-16 | 8,25 | 20.02.2014 | P 09.02.2021 | - 94,89 | - | - | 15,00 | 0,88 | 927 | 26 |
| Мечел-17 | 8,40 | 06.06.2016 | P 27.05.2021 | ▲ 82,20 | 0,20 | 71 | 16,29 | 2,75 | 1 012 | 13 |
| Мечел-18 | 8,40 | 06.06.2016 | P 27.05.2021 | ▼ 81,97 | -0,02 | 2 317 | 16,41 | 2,74 | 1 024 | 31 |
| Мечел-19 | 8,40 | 09.06.2016 | P 01.06.2021 | ▼ 81,94 | -0,02 | 1 | 16,41 | 2,75 | 1 023 | 36 |
| Мечел-2 | 7,40 | - | 12.06.2013 | ▼ 99,60 | -0,05 | 3 439 | 9,50 | 0,21 | 395 | 34 |
| Мечел-4 | 11,25 | 30.07.2013 | P 21.07.2016 | ▼ 100,01 | -0,49 | 292 | 11,68 | 0,33 | 609 | 16 |
| Мечел-5 | 11,25 | 18.04.2013 | P 09.10.2018 | - 100,02 | - | 100 | 11,22 | 0,06 | 570 | 13 |
| ММК БО-4 | 7,65 | - | 27.02.2014 | ▼ 99,55 | -0,32 | 50 702 | 8,32 | 0,90 | 259 | 27 |
| ММК БО-5 | 7,65 | - | 04.04.2013 | - 99,99 | - | 2 894 | 7,00 | 0,02 | 149 | 45 |
| ММК БО-6 | 7,20 | - | 10.07.2014 | - 98,80 | - | - | 8,36 | 1,23 | 254 | 20 |
| ММК БО-7 | 7,25 | - | 22.07.2014 | - | - | - | 8,50 | 1,27 | 267 | 14 |
| ММК БО-8 | 8,19 | 21.08.2013 | P 12.02.2015 | - | - | - | 8,19 | 0,40 | 259 | 8 |
| ММК-18 | 8,70 | 07.12.2015 | P 22.11.2022 | - | - | - | 8,66 | 2,40 | 257 | 66 |
| НЛМК БО-2 | 8,75 | 21.06.2013 | P 17.12.2014 | ▼ 100,31 | -0,18 | 40 526 | 7,44 | 0,23 | 187 | 12 |
| НЛМК БО-3 | 8,75 | 21.06.2013 | P 17.12.2014 | ▲ 100,31 | 0,01 | 46 612 | 7,44 | 0,23 | 187 | 12 |
| НЛМК БО-7 | 8,95 | - | 11.11.2014 | ▼ 101,75 | -0,05 | 146 672 | 7,92 | 1,50 | 204 | 64 |
| НЛМК-7 | 8,50 | 20.03.2015 | P 05.09.2022 | ▼ 101,11 | -1,14 | 24 166 | 8,04 | 1,86 | 207 | 12 |
| НЛМК-8 | 8,40 | 10.12.2015 | P 25.11.2022 | ▲ 101,13 | 0,11 | 430 916 | 8,08 | 2,42 | 198 | 78 |
| Норильский Никель БО-1 | 7,90 | - | 25.02.2016 | - 100,25 | - | 2 007 | 7,95 | 2,65 | 180 | 68 |
| Норильский Никель БО-2 | 7,90 | - | 25.02.2016 | ▼ 100,25 | -0,10 | 11 029 | 7,95 | 2,65 | 180 | 69 |
| Норильский Никель БО-4 | 7,90 | - | 25.02.2016 | ▲ 100,24 | 0,06 | 20 682 | 7,95 | 2,65 | 180 | 79 |
| Сибметин-1 | 13,50 | 20.10.2014 | P 10.10.2019 | ▲ 107,00 | 0,43 | 95 709 | 8,80 | 1,39 | 295 | 52 |
| Сибметин-2 | 13,50 | 20.10.2014 | P 10.10.2019 | ▲ 107,00 | 0,10 | 72 999 | 8,80 | 1,39 | 295 | 51 |
| Производители труб | | | | | | | | | | |
| ТМК БО-1 | 8,85 | - | 22.10.2013 | - 100,00 | - | - | 8,38 | 0,55 | 273 | 17 |
| Цветная металлургия | | | | | | | | | | |
| Норильский Никель-1 | 7,00 | - | 30.07.2013 | - 100,10 | - | 10 010 | 6,77 | 0,34 | 118 | 33 |
| РМК-Ф-3 | 10,40 | 20.12.2013 | P 15.12.2015 | - 98,60 | - | 22 494 | 12,79 | 0,71 | 711 | 14 |
| РМК-Ф-4 | 9,00 | 10.06.2014 | P 02.06.2016 | - 94,50 | - | - | 14,60 | 1,14 | 881 | 28 |
| РУСАЛ-7 | 8,30 | 03.03.2014 | P 22.02.2018 | ▼ 96,73 | -1,35 | 7 900 | 10,78 | 0,91 | 505 | 67 |
| РУСАЛ-8 | 8,50 | 15.04.2015 | P 05.04.2021 | ▲ 93,65 | 0,07 | 15 429 | 12,45 | 1,84 | 649 | 45 |

* - Наиболее ликвидные, ** - C-Call, P-Put, *** - рейтинг рассчитывается на основе данных за 60 торг. дн.;

Источник: ММВБ; оценка: Велес Капитал



Горнодобывающая промышленность

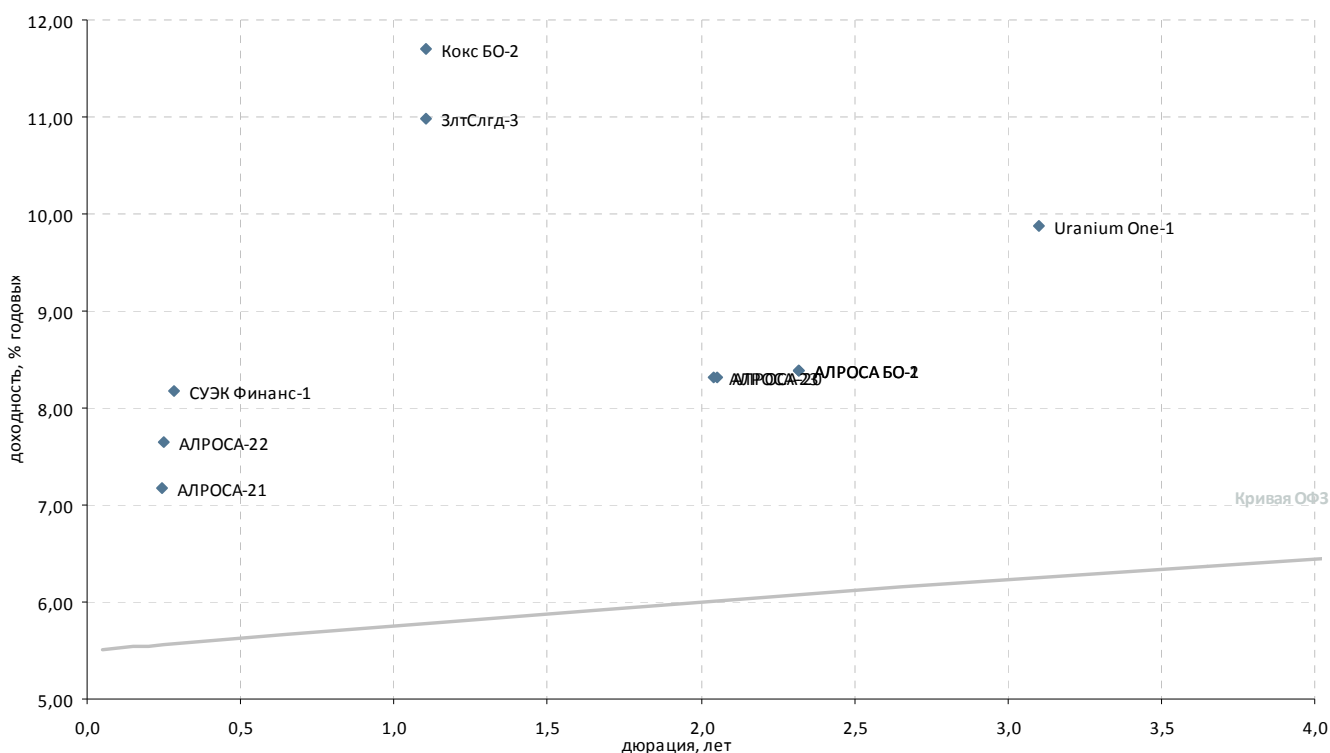

| Выпуск* | Купон, % год. | Оферта** | Погашение | Цена, % | Изм. цены, п.п. | Объем торгов, тыс. руб. | Эф. дох-ть, % год. | Дюрация, лет | Спрэд к крив. ОФЗ | Ликвидность*** |
|---------------------------------------|---------------|------------|--------------|----------|-----------------|-------------------------|--------------------|--------------|-------------------|----------------|
| Горнодобывающая промышленность | | | | | | | | | | |
| Uranium One-1 | 9,75 | 05.12.2016 | P 24.11.2021 | - 100,30 | - | - | 9,88 | 3,10 | 362 | 15 |
| АЛРОСА БО-1 | 8,85 | - | 30.10.2015 | ▲ 101,65 | 0,03 | 468 594 | 8,39 | 2,32 | 231 | 47 |
| АЛРОСА БО-2 | 8,85 | - | 30.10.2015 | ▲ 101,65 | 0,15 | 149 934 | 8,39 | 2,32 | 231 | 47 |
| АЛРОСА-20 | 8,95 | - | 23.06.2015 | ▲ 101,80 | 0,37 | 122 205 | 8,31 | 2,05 | 229 | 32 |
| АЛРОСА-21 | 8,25 | 25.06.2013 | P 18.06.2015 | - 100,30 | - | - | 7,18 | 0,24 | 162 | 29 |
| АЛРОСА-22 | 8,25 | 28.06.2013 | P 23.06.2015 | ▼ 100,20 | -0,05 | 1 755 | 7,65 | 0,25 | 209 | 29 |
| АЛРОСА-23 | 8,95 | - | 18.06.2015 | ▼ 101,79 | -0,09 | 340 722 | 8,31 | 2,04 | 230 | 37 |
| ЗлтСлгд-3 | 9,00 | - | 29.05.2014 | - | - | - | 10,99 | 1,11 | 520 | 22 |
| Кокс БО-2 | 8,70 | - | 28.05.2014 | ▼ 97,12 | -0,01 | 87 | 11,70 | 1,10 | 592 | 32 |
| НижЛен-3 | 14,00 | - | 16.07.2013 | - 100,04 | - | - | 14,13 | 0,30 | 855 | 33 |
| СУЭК Финанс-1 | 9,35 | 10.07.2013 | P 26.06.2020 | ▼ 100,35 | -0,04 | 20 478 | 8,17 | 0,28 | 260 | 51 |

* - Наиболее ликвидные, ** - C-Call, P-Put, *** - рейтинг рассчитывается на основе данных за 60 торг. дн.;

Источник: ММВБ; оценка: Велес Капитал



Прочее

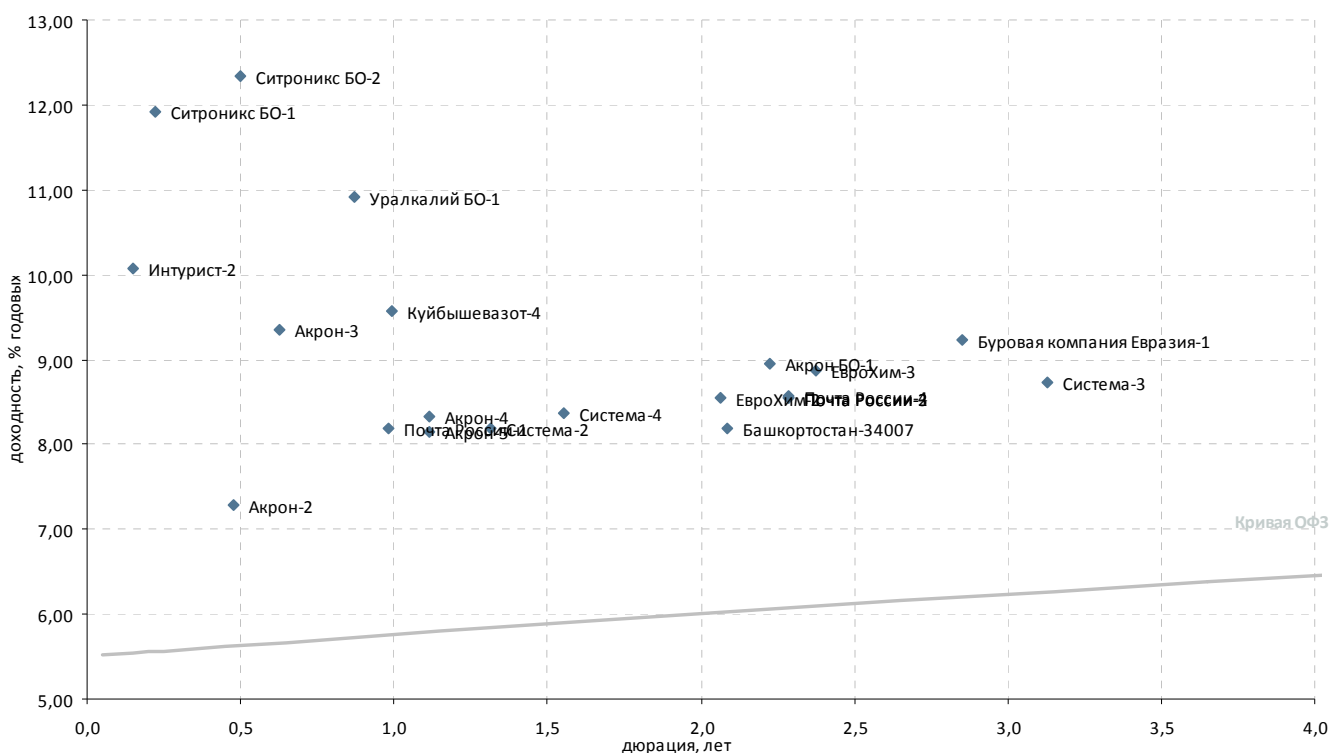

| Выпуск* | Купон, % год. | Оферта** | Погашение | Цена, % | Изм. цены, п.п. | Объем торгов, тыс. руб. | Эф. дох-ть, % год. | Дюрация, лет | Спрэд к крив. РФ3 | Ликвидность*** |
|---|---------------|------------|------------|---------|-----------------|-------------------------|--------------------|--------------|-------------------|----------------|
| Регионы | | | | | | | | | | |
| Башкортостан-34007 | 8,75 | - | 29.11.2016 | 101,65 | - | - | 8,18 | 2,08 | 216 | 23 |
| Химическая промышленность и производство удобрений | | | | | | | | | | |
| Акрон БО-1 | 9,75 | - | 13.10.2015 | 102,21 | 0,13 | 182 650 | 8,95 | 2,22 | 290 | 51 |
| Акрон-2 | 8,20 | - | 19.09.2013 | - | - | - | 7,29 | 0,48 | 166 | 9 |
| Акрон-3 | 9,85 | - | 20.11.2013 | 100,41 | 0,11 | 272 | 9,36 | 0,63 | 370 | 24 |
| Акрон-4 | 7,95 | 29.05.2014 | 18.05.2021 | - | - | - | 8,32 | 1,11 | 253 | 8 |
| Акрон-5 | 7,95 | 29.05.2014 | 18.05.2021 | - | - | - | 8,14 | 1,11 | 235 | 9 |
| ЕвроХим-2 | 8,90 | 03.07.2015 | 26.06.2018 | - | - | - | 8,55 | 2,06 | 253 | 16 |
| ЕвроХим-3 | 8,25 | 23.11.2015 | 14.11.2018 | 99,00 | - | - | 8,86 | 2,37 | 277 | 10 |
| Куйбышевазот-4 | 8,60 | 18.04.2014 | 07.04.2016 | 99,25 | -0,06 | 99 251 | 9,58 | 0,99 | 382 | 8 |
| СИБУР-3 | - | - | 13.03.2015 | - | - | - | - | - | - | - |
| СИБУР-4 | 7,30 | - | 13.03.2015 | - | - | - | - | - | - | - |
| СИБУР-5 | - | - | 13.03.2015 | - | - | - | - | - | - | - |
| Уралкалий БО-1 | 8,25 | - | 17.02.2014 | - | - | - | 10,92 | 0,87 | 519 | 15 |
| Многоотраслевые холдинги | | | | | | | | | | |
| Система-2 | 8,35 | - | 12.08.2014 | 100,40 | -0,02 | 7 606 | 8,19 | 1,32 | 235 | 71 |
| Система-3 | 8,75 | - | 24.11.2016 | 100,60 | 0,08 | 302 | 8,73 | 3,13 | 247 | 83 |
| Система-4 | 7,65 | - | 15.03.2016 | 99,18 | 0,06 | 7 484 | 8,36 | 1,55 | 247 | 52 |
| Другие отрасли | | | | | | | | | | |
| Буровая компания Евразия | 8,40 | 27.06.2016 | 20.06.2018 | 98,27 | -0,01 | 71 | 9,22 | 2,85 | 302 | 17 |
| Интурист-2 | 10,00 | - | 21.05.2013 | 100,00 | 0,10 | 21 | 10,07 | 0,15 | 453 | 14 |
| Почта России-1 | 8,25 | 28.03.2014 | 22.03.2016 | 100,22 | 0,02 | 1 203 | 8,18 | 0,98 | 243 | 25 |
| Почта России-2 | 8,70 | 27.10.2015 | 18.10.2019 | 100,73 | - | - | 8,55 | 2,29 | 248 | 37 |
| Почта России-3 | 8,70 | 27.10.2015 | 18.10.2019 | 100,75 | 0,05 | 2 | 8,54 | 2,29 | 247 | 41 |
| Почта России-4 | 8,70 | 27.10.2015 | 18.10.2019 | 100,70 | - | - | 8,56 | 2,29 | 250 | 46 |
| ПрофМедиа-1 | 10,50 | 23.07.2013 | 16.07.2015 | 99,87 | 1,11 | 585 | 15,00 | 0,32 | 941 | 33 |
| Ситроникс БО-1 | 12,00 | - | 18.06.2013 | 100,05 | -0,05 | 10 105 | 11,91 | 0,22 | 635 | 15 |
| Ситроникс БО-2 | 12,00 | - | 07.10.2013 | 100,00 | 0,13 | 1 099 | 12,34 | 0,50 | 671 | 43 |

* - Наиболее ликвидные, ** - C-Call, P-Put, *** - рейтинг рассчитывается на основе данных за 60 торг. дн.;

Источник: ММВБ; оценка: Велес Капитал



Пищевая промышленность и С/Х

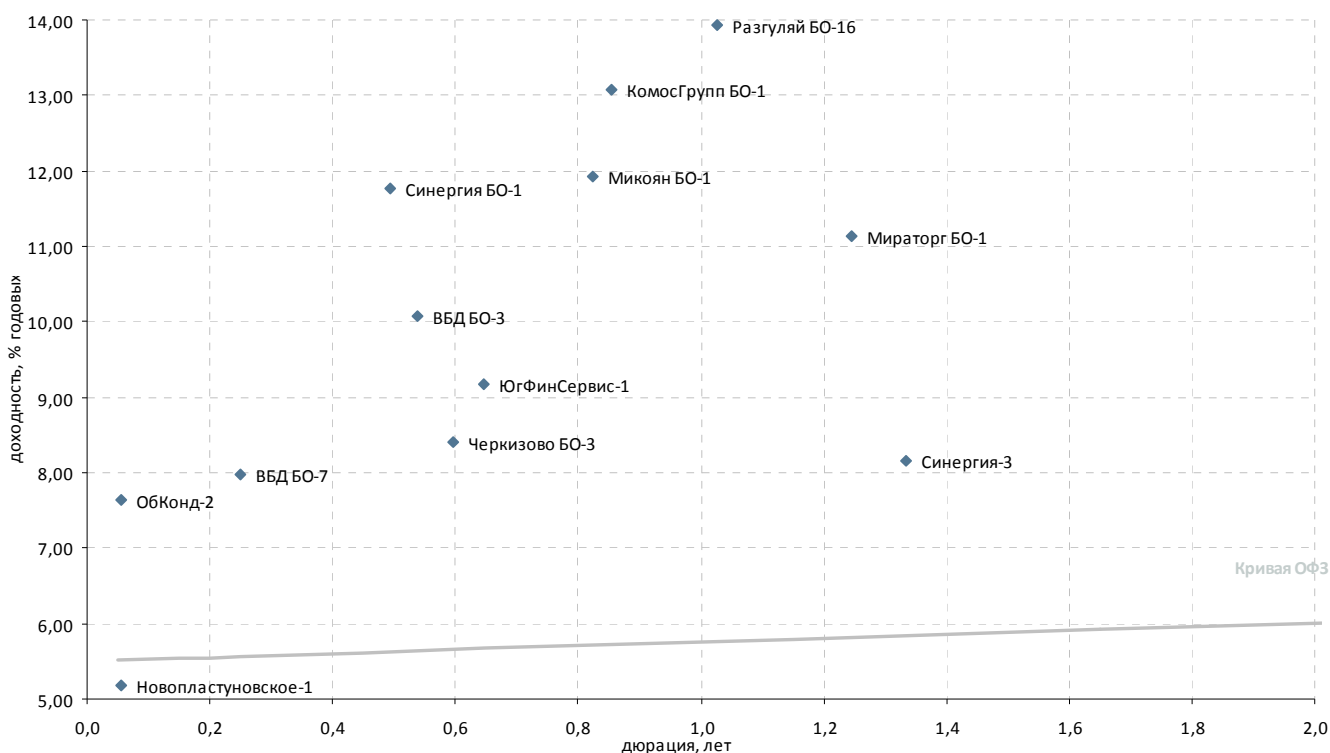

| Выпуск* | Купон, % год. | Оферта** | Погашение | Цена, % | Изм. цены, п.п. | Объем торгов, тыс. руб. | Эф. дох-ть, % год. | Дюрация, лет | Спрэд к крив. ОФЗ | Ликвидность*** |
|---------------------------------|---------------|--------------|------------|----------|-----------------|-------------------------|--------------------|--------------|-------------------|----------------|
| Пищевая промышленность | | | | | | | | | | |
| ВБД БО-1 | 0,10 | - | 11.10.2013 | - | - | - | 0,01 | 0,54 | - | 1 |
| ВБД БО-2 | 0,10 | - | 11.10.2013 | - | - | - | 0,19 | 0,54 | - | 1 |
| ВБД БО-3 | 0,10 | - | 11.10.2013 | - | - | - | 10,08 | 0,54 | 444 | 1 |
| ВБД БО-6 | 7,90 | - | 27.06.2013 | - 98,50 | - | - | 14,59 | 0,25 | 902 | 2 |
| ВБД БО-7 | 7,90 | - | 27.06.2013 | - 100,00 | - | - | 7,97 | 0,25 | 241 | 2 |
| ВБД БО-8 | 0,10 | - | 11.10.2013 | - | - | - | 0,01 | 0,54 | - | 2 |
| Микоян БО-1 | 12,50 | 03.02.2014 P | 29.01.2016 | - 100,69 | - | - | 11,92 | 0,82 | 621 | 28 |
| Мираторг БО-1 | 8,75 | 17.07.2014 P | 29.07.2014 | - 97,50 | - | - | 11,14 | 1,24 | 532 | 20 |
| ОбКонд-2 | 10,50 | - | 17.04.2013 | - | - | - | 7,65 | 0,05 | 214 | 1 |
| Разгуляй БО-16 | 12,00 | - | 07.05.2014 | - 98,50 | - | 1 147 | 13,92 | 1,03 | 816 | 13 |
| Прочие торговые компании | | | | | | | | | | |
| Синергия БО-1 | 9,50 | - | 03.10.2013 | - | - | - | 11,76 | 0,50 | 613 | 7 |
| Синергия-3 | 8,00 | - | 18.08.2014 | - | - | - | 8,15 | 1,34 | 231 | 0 |
| Пищевая промышленность | | | | | | | | | | |
| Черкизово БО-3 | 8,25 | - | 08.11.2013 | - | - | - | 8,40 | 0,60 | 274 | 17 |
| Сельское хозяйство | | | | | | | | | | |
| КомосГрупп БО-1 | 11,00 | - | 17.07.2014 | - 98,60 | - | 913 | 13,07 | 0,86 | 734 | 23 |
| Новопластуновское-1 | 5,10 | 17.04.2013 P | 04.10.2019 | - | - | - | 5,18 | 0,05 | - | 0 |
| ЮгФинСервис-1 | - | 27.11.2013 P | 20.05.2014 | - | - | - | 9,18 | 0,65 | 351 | 4 |

* - Наиболее ликвидные, ** - C-Call, P-Put, *** - рейтинг рассчитывается на основе данных за 60 торг. дн.;

Источник: ММВБ; оценка: Велес Капитал



Строительство и недвижимость

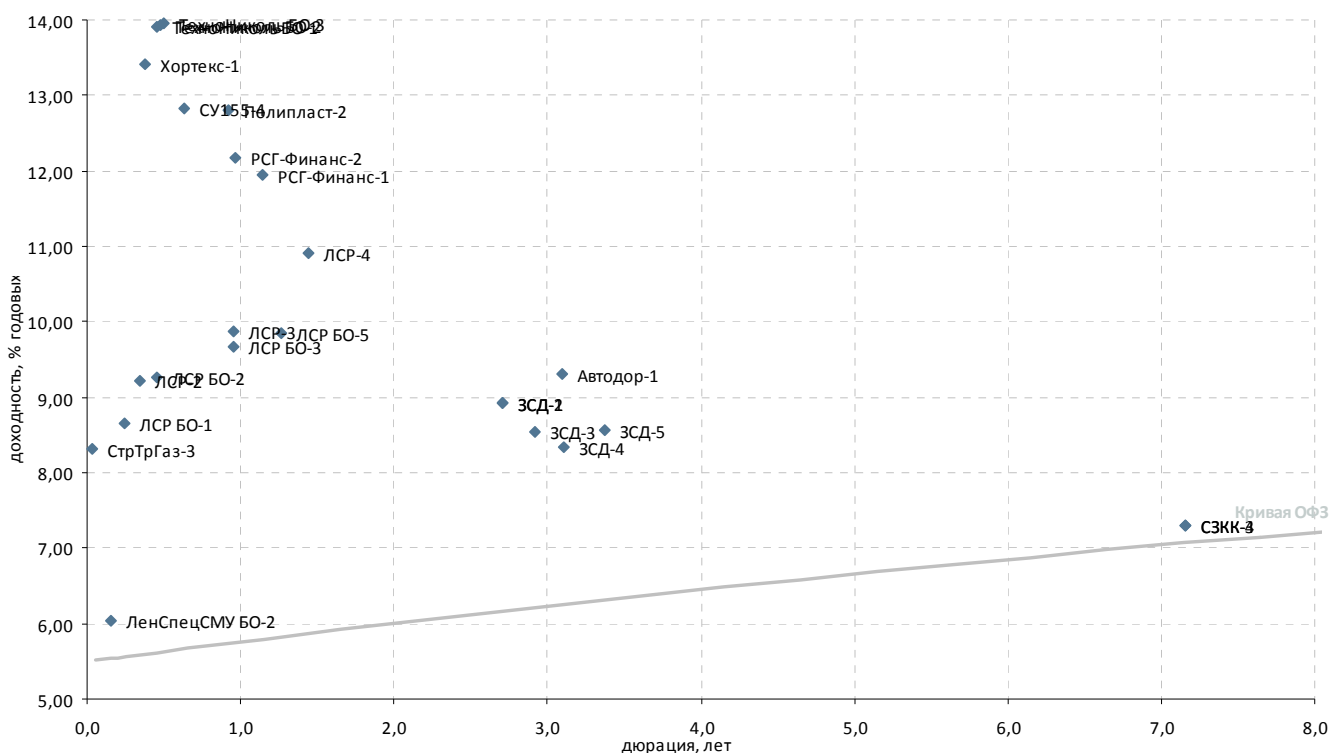

| Выпуск* | Купон, % год. | Оферта** | Погашение | Цена, % | Изм. цены, п.п. | Объем торгов, тыс. руб. | Эф. дох-ть, % год. | Дюрация, лет | Спрэд к крив. ОФЗ | Ликвидность*** |
|--|---------------|------------|--------------|----------|-----------------|-------------------------|--------------------|--------------|-------------------|----------------|
| Стройматериалы | | | | | | | | | | |
| Полипласт-2 | 12,75 | - | 11.03.2014 | ▲ 100,28 | 0,14 | 53 216 | 12,80 | 0,92 | 706 | 18 |
| ТехноНиколь БО-1 | 13,50 | - | 11.09.2013 | - | - | - | 13,92 | 0,46 | 830 | - |
| ТехноНиколь БО-2 | - | - | 19.09.2013 | - | - | - | 13,94 | 0,48 | 831 | 0 |
| ТехноНиколь БО-3 | 13,50 | - | 25.09.2013 | - | - | - | 13,96 | 0,50 | 833 | - |
| Строительство жилой и коммерческой недвижимости | | | | | | | | | | |
| ЛенСпецСМУ БО-2 | 14,50 | - | 23.05.2013 | ▲ 101,30 | 0,09 | 914 | 6,03 | 0,15 | 49 | 8 |
| ЛСП БО-1 | 10,50 | - | 25.06.2013 | - | 100,45 | - | 8,66 | 0,24 | 310 | 8 |
| ЛСП БО-2 | 10,00 | - | 10.09.2013 | - | 100,40 | - | 9,27 | 0,45 | 365 | 30 |
| ЛСП БО-3 | 9,50 | - | 20.03.2014 | ▲ 100,04 | 0,14 | 8 252 | 9,68 | 0,96 | 393 | 32 |
| ЛСП БО-5 | 8,47 | - | 24.07.2014 | ▲ 98,57 | 0,57 | 157 737 | 9,86 | 1,26 | 404 | 17 |
| ЛСП-2 | 9,50 | - | 01.08.2013 | - | 100,14 | - | 9,22 | 0,35 | 363 | 11 |
| ЛСП-3 | 11,50 | 21.03.2014 | Р 08.09.2017 | - | 101,70 | - | 9,87 | 0,95 | 412 | 17 |
| ЛСП-4 | 11,25 | 31.10.2014 | Р 20.10.2017 | ▲ 100,88 | 0,04 | 609 267 | 10,91 | 1,44 | 504 | 40 |
| РСП-Финанс-1 | 13,25 | - | 18.06.2014 | ▲ 102,03 | 0,03 | 6 704 | 11,95 | 1,15 | 615 | 66 |
| РСП-Финанс-2 | 13,75 | 19.04.2014 | Р 13.10.2015 | - | 101,85 | - | 12,18 | 0,97 | 643 | 13 |
| СУ155-4 | 13,75 | 25.11.2013 | Р 18.05.2015 | ▼ 100,77 | -0,04 | 3 074 | 12,83 | 0,63 | 717 | 48 |
| Прочее строительство и недвижимость | | | | | | | | | | |
| Автодор-1 | 9,75 | - | 29.11.2016 | - | - | - | 9,30 | 3,09 | 304 | 11 |
| Главная дорога-3 | 6,60 | - | 30.10.2028 | - | 97,00 | - | 0,62 | 11,33 | 368 | 15 |
| Главная дорога-7 | 10,00 | - | 30.10.2029 | - | 100,00 | - | 0,51 | 11,89 | - | 21 |
| ЗСД-1 | 8,75 | 29.04.2016 | Р 13.05.2031 | ▲ 100,05 | 0,05 | 175 088 | 8,92 | 2,70 | 275 | 5 |
| ЗСД-2 | 8,75 | 29.04.2016 | Р 13.05.2031 | - | 100,05 | - | 8,92 | 2,70 | 275 | 2 |
| ЗСД-3 | 9,15 | 21.07.2016 | С 06.02.2032 | - | - | - | 8,55 | 2,92 | 234 | 9 |
| ЗСД-4 | 9,15 | 20.10.2016 | С 06.02.2032 | - | - | - | 8,33 | 3,11 | 207 | 9 |
| ЗСД-5 | 9,15 | 28.02.2017 | Р 06.02.2032 | - | - | - | 8,56 | 3,37 | 225 | 9 |
| М-Индустр-2 | - | - | 10.07.2013 | - | - | - | 501 387,68 | 0,28 | 50 138 210 | - |
| СЗКК-3 | 8,94 | 09.10.2020 | С 26.09.2031 | - | - | - | 7,31 | 7,16 | 24 | 2 |
| СЗКК-4 | 8,94 | 09.10.2020 | С 26.09.2031 | - | - | - | 7,31 | 7,16 | 24 | 2 |
| Система-Галс-1 | 8,50 | - | 08.04.2014 | - | - | - | 20,65 | 0,97 | 1 490 | 1 |
| Система-Галс-2 | 8,50 | - | 15.04.2014 | - | - | - | 20,42 | 0,98 | 1 467 | - |
| СтрТрГаз-3 | 8,50 | - | 11.04.2013 | - | - | - | 8,32 | 0,04 | 281 | 4 |
| Хортекс-1 | - | - | 14.08.2013 | - | - | - | 13,41 | 0,38 | 781 | 1 |

* - Наиболее ликвидные, ** - C - Call, P - Put, *** - рейтинг рассчитывается на основе данных за 60 торг. дн.;

Источник: ММВБ; оценка: Велес Капитал



Ипотечные компании

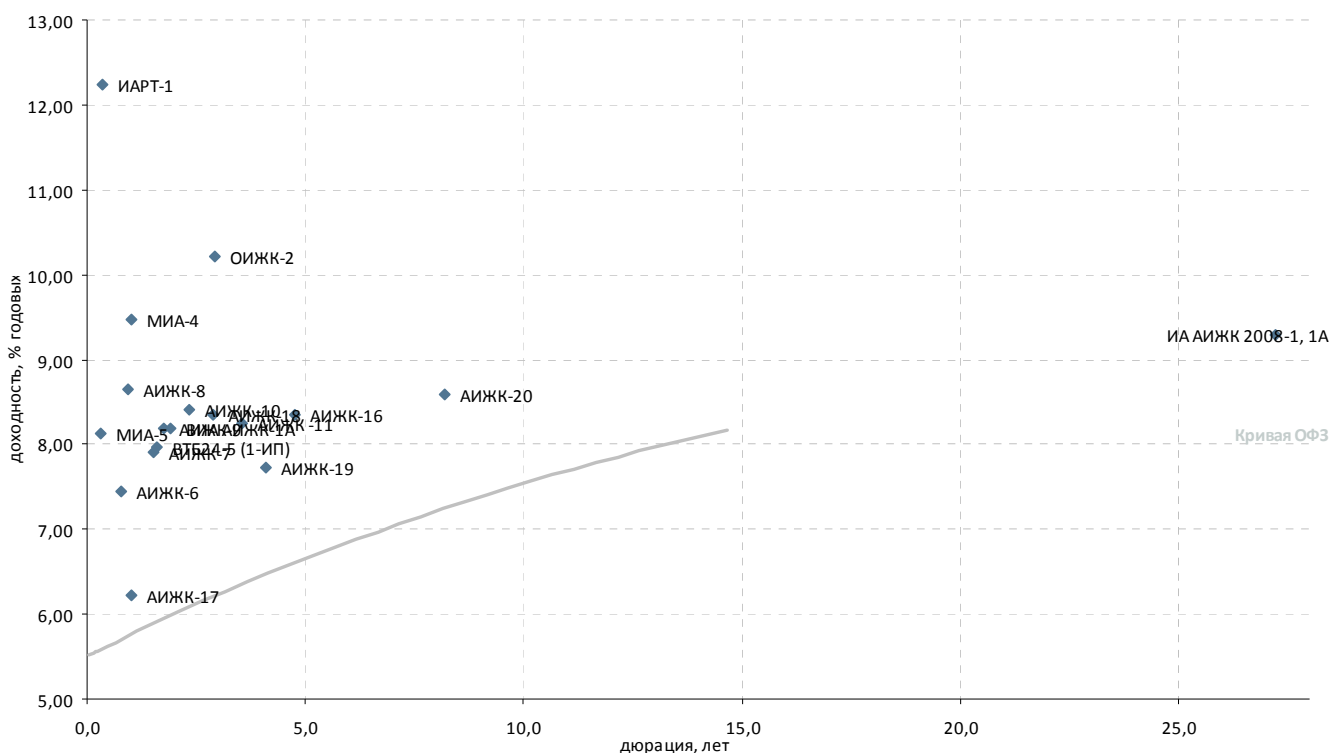

| Выпуск* | Купон, % год. | Оферта** | Погашение | Цена, % | Изм. цены, п.п. | Объем торгов, тыс. руб. | Эф. дох-ть, % год. | Дюрация, лет | Спрэд к крив. ОФЗ | Ликвид-ность*** |
|---------------------------|---------------|------------|--------------|----------|-----------------|-------------------------|--------------------|--------------|-------------------|-----------------|
| Ипотечные компании | | | | | | | | | | |
| АИЖК -10 | 8,20 | 15.11.2016 | С 15.09.2020 | - | - | - | 8,41 | 2,35 | 233 | 11 |
| АИЖК -11 | 8,05 | - | 15.11.2018 | ▼ 100,65 | -0,04 | 58 225 | 8,26 | 3,56 | 190 | 18 |
| АИЖК -12 | 10,75 | - | 15.12.2013 | ▲ 102,44 | 0,19 | 30 769 | 0,70 | 0,69 | - | 22 |
| АИЖК -13 | 10,75 | - | 15.04.2018 | - 112,05 | - | 1 | - | 4,82 | - | 9 |
| АИЖК -14 | 10,50 | - | 15.05.2023 | - | - | - | - | 9,69 | - | 10 |
| АИЖК -15 | 10,75 | - | 15.09.2028 | - | - | - | - | 14,78 | - | 6 |
| АИЖК -16 | 8,25 | - | 15.09.2021 | - 100,67 | - | 100 535 | 8,36 | 4,75 | 175 | 36 |
| АИЖК -17 | 9,05 | 15.04.2014 | С 15.04.2022 | - 103,00 | - | - | 6,21 | 1,00 | 46 | 43 |
| АИЖК -18 | 8,00 | 19.04.2016 | Р 15.07.2023 | - 99,72 | - | - | 8,35 | 2,89 | 214 | 11 |
| АИЖК -19 | 7,70 | 19.05.2015 | Р 15.11.2024 | - 99,50 | - | - | 7,73 | 4,08 | 126 | 4 |
| АИЖК -20 | 8,60 | - | 15.12.2027 | - | - | - | 8,59 | 8,18 | 135 | 2 |
| АИЖК -21 | 8,80 | - | 15.02.2020 | - | - | - | - | 3,02 | - | - |
| АИЖК -22 | 7,70 | 17.04.2013 | Р 15.07.2024 | - | - | - | - | - | - | 8 |
| АИЖК -6 | 7,40 | - | 15.07.2014 | - | - | - | 7,44 | 0,76 | 174 | 10 |
| АИЖК -7 | 7,68 | - | 15.07.2016 | - 100,00 | - | - | 7,90 | 1,52 | 202 | 15 |
| АИЖК -8 | 7,63 | 15.03.2014 | С 15.06.2018 | - 99,30 | - | 16 982 | 8,66 | 0,94 | 292 | 10 |
| АИЖК -9 | 7,49 | 15.02.2015 | С 15.02.2017 | ▼ 99,20 | -0,13 | 50 632 | 8,19 | 1,76 | 225 | 11 |
| ВИА АИЖК-1А | 8,50 | 15.03.2015 | С 15.03.2040 | - | - | - | 8,19 | 1,93 | 221 | 9 |
| ВТБ24-5 (1-ИП) | 8,65 | - | 10.12.2014 | - 101,45 | - | - | 7,96 | 1,60 | 206 | 19 |
| ИА АИЖК 2008-1, 1А | 10,50 | 15.12.2014 | 20.02.2041 | - 102,30 | - | - | 9,30 | 27,23 | - | 10 |
| ИА АИЖК 2010-1-1 | 9,00 | 30.09.2013 | 20.11.2042 | - | - | - | - | - | - | - |
| ИА АИЖК 2010-1-2 | 9,00 | 23.03.2020 | 20.11.2042 | - | - | - | 0,04 | 29,03 | - | 14 |
| ИА АИЖК 2011-2 | 8,25 | - | 15.09.2043 | - | - | - | 0,05 | 29,86 | - | 11 |
| ИА Уралсиб-1, А | 8,75 | 15.01.2020 | 15.04.2045 | - | - | - | - | 32,07 | - | 1 |
| ИА Уралсиб-1, Б | - | - | 15.04.2045 | - | - | - | - | - | - | - |
| ИАИЖК-1 | 12,00 | - | 04.08.2013 | - | - | - | 12,23 | 0,35 | 664 | - |
| ИСО ГПБ-Ипотека-1 | 8,00 | - | 29.12.2036 | - | - | - | - | - | - | - |
| КИТ Финанс Капитал-3 | 11,00 | - | 24.11.2015 | - | - | - | - | - | - | - |
| МИА-4 | 9,15 | 17.04.2014 | Р 01.10.2015 | - | - | - | 9,47 | 1,00 | 371 | 0 |
| МИА-5 | 7,90 | 25.07.2013 | Р 17.07.2014 | - | - | - | 8,13 | 0,32 | 255 | 5 |
| МОИА-3 | 7,75 | - | 14.06.2014 | - | - | - | - | - | - | - |
| ОИЖК-2 | 11,00 | - | 07.02.2017 | ▲ 102,91 | 1,41 | 431 193 | 10,22 | 2,94 | 400 | 26 |
| ПИА АИЖК, 1А | 6,94 | - | 15.02.2039 | - | - | - | 0,05 | 25,47 | - | 1 |
| РИАТО-1 | 13,75 | - | 03.06.2013 | ▲ 99,94 | 0,81 | 1 | 14,78 | 0,18 | 923 | 11 |

* - Наиболее ликвидные, ** - C-Call, P-Put, *** - рейтинг рассчитывается на основе данных за 60 торг. дн.;

Источник: ММВБ; оценка: Велес Капитал



Финансовые компании

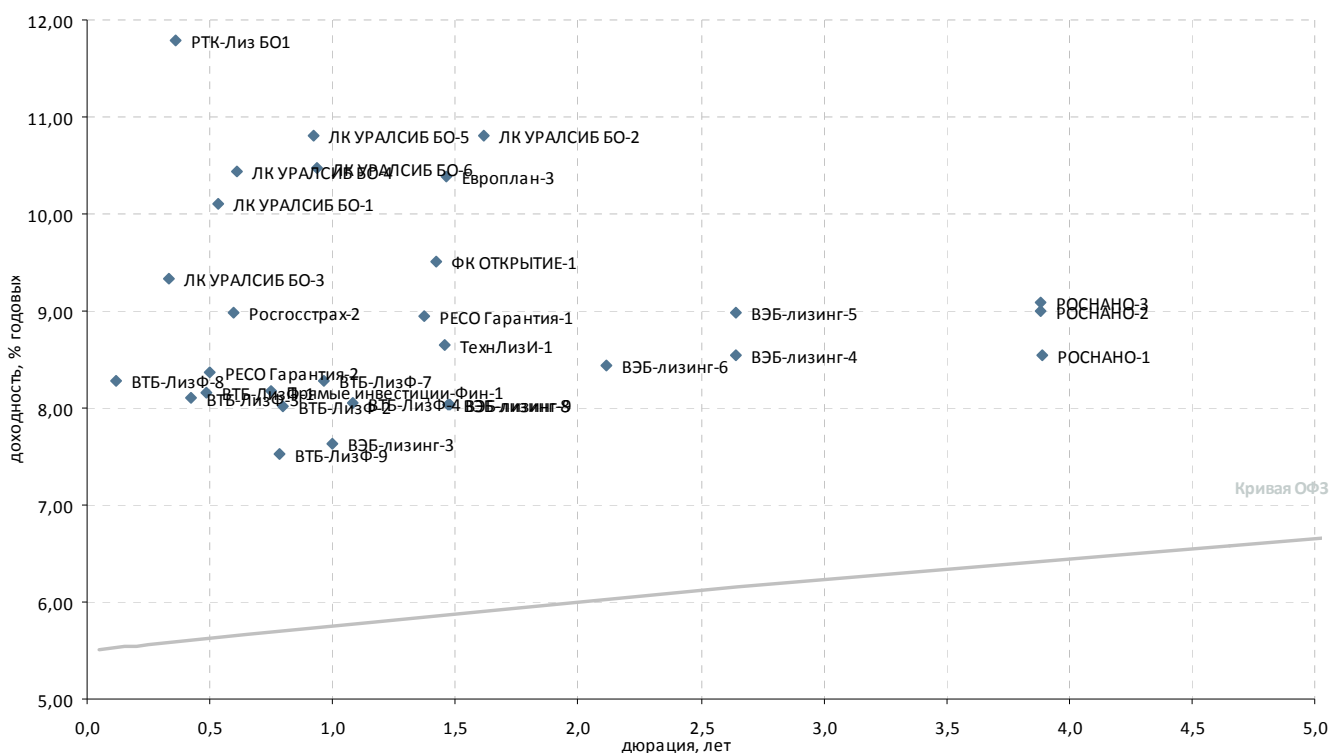

| Выпуск* | Купон, % год. | Оферта** | Погашение | Цена, % | Изм. цены, п.п. | Объем торгов, тыс. руб. | Эф. дох-ть, % год. | Дюрация, лет | Спрэд к крив. ОФЗ | Ликвид-ность*** |
|-------------------------------|---------------|------------|--------------|---------|-----------------|-------------------------|--------------------|--------------|-------------------|-----------------|
| Инвестиции и факторинг | | | | | | | | | | |
| ВТБ Капитал Финанс-1 | 0,10 | 21.12.2015 | С 09.08.2022 | - | - | - | - | - | - | - |
| ИФК РФА-Инвест-2 | 8,00 | - | 17.10.2013 | 98,20 | - | - | 13,77 | 0,36 | 817 | 48 |
| Прямые инвестиции-Фин-1 | 8,25 | 26.12.2013 | Р 18.12.2015 | 100,00 | -0,43 | 5 300 | 8,17 | 0,75 | 247 | 18 |
| РК Казначей-1 | 10,50 | 28.05.2013 | Р 20.11.2015 | - | - | - | - | - | - | 1 |
| РОСНАНО-1 | 8,90 | - | 20.12.2017 | 102,00 | 2,80 | 41 208 | 8,55 | 3,89 | 212 | 17 |
| РОСНАНО-2 | 8,90 | - | 20.12.2017 | 100,35 | - | - | 9,00 | 3,88 | 257 | 13 |
| РОСНАНО-3 | 8,90 | - | 20.12.2017 | 100,00 | - | - | 9,09 | 3,88 | 267 | 17 |
| РОСНАНО-4 | 8,40 | - | 10.04.2019 | - | - | - | 0,01 | 5,80 | - | 24 |
| РОСНАНО-5 | 8,40 | - | 10.04.2019 | - | - | - | 0,01 | 5,80 | - | 26 |
| ФК ОТКРЫТИЕ-1 | 9,00 | - | 14.10.2014 | 99,57 | - | - | 9,52 | 1,42 | 365 | 41 |
| ФК ОТКРЫТИЕ-2 | 10,75 | 26.12.2013 | 22.12.2016 | - | - | - | - | 0,72 | - | - |
| Лизинговые компании | | | | | | | | | | |
| ВТБ-ЛизФ-1 | 8,10 | 11.11.2013 | Р 06.11.2014 | - | - | - | 8,16 | 0,48 | 253 | 2 |
| ВТБ-ЛизФ-2 | 8,35 | 10.04.2014 | Р 07.07.2015 | - | - | - | 8,02 | 0,80 | 231 | 56 |
| ВТБ-ЛизФ-3 | 6,90 | 12.09.2013 | Р 07.06.2016 | 99,60 | - | 53 633 | 8,10 | 0,42 | 249 | 1 |
| ВТБ-ЛизФ-4 | 8,15 | 11.09.2014 | Р 07.06.2016 | 100,36 | - | - | 8,04 | 1,08 | 227 | 9 |
| ВТБ-ЛизФ-7 | 8,15 | 05.06.2014 | Р 30.11.2016 | - | - | - | 8,29 | 0,96 | 254 | 1 |
| ВТБ-ЛизФ-8 | 8,25 | 09.05.2013 | Р 01.08.2017 | - | - | - | 8,28 | 0,11 | 275 | 1 |
| ВТБ-ЛизФ-9 | 7,00 | 07.02.2014 | Р 02.08.2017 | - | - | - | 7,52 | 0,79 | 182 | 1 |
| ВЭБ-лизинг-1 | 8,50 | 09.07.2015 | 02.07.2020 | - | - | - | - | 2,09 | - | - |
| ВЭБ-лизинг-3 | 7,50 | 16.04.2014 | Р 02.04.2021 | 100,00 | 0,04 | 206 419 | 7,64 | 1,00 | 188 | 70 |
| ВЭБ-лизинг-4 | 8,60 | 13.04.2016 | Р 02.04.2021 | - | - | - | 8,55 | 2,64 | 239 | 19 |
| ВЭБ-лизинг-5 | 8,60 | 13.04.2016 | Р 02.04.2021 | 99,51 | - | - | 8,98 | 2,64 | 283 | 20 |
| ВЭБ-лизинг-6 | 9,00 | - | 31.01.2017 | 101,50 | - | - | 8,43 | 2,11 | 241 | 27 |
| ВЭБ-лизинг-8 | 8,80 | 31.10.2014 | Р 19.10.2021 | 101,35 | - | - | 8,03 | 1,47 | 216 | 33 |
| ВЭБ-лизинг-9 | 8,80 | 01.11.2014 | Р 20.10.2021 | 101,35 | -0,02 | 6 355 | 8,03 | 1,47 | 216 | 32 |
| Европлан-3 | 11,25 | 07.11.2014 | Р 31.10.2017 | 101,62 | -0,13 | 55 | 10,38 | 1,46 | 451 | 33 |
| ЛК УРАЛСИБ БО-1 | 9,50 | - | 28.02.2014 | 99,87 | - | - | 10,10 | 0,54 | 446 | 11 |
| ЛК УРАЛСИБ БО-2 | 11,50 | - | 12.01.2015 | - | - | - | 10,80 | 1,61 | 489 | 6 |
| ЛК УРАЛСИБ БО-3 | 9,50 | - | 29.10.2013 | 100,15 | 0,15 | 1 001 | 9,34 | 0,33 | 375 | 13 |
| ЛК УРАЛСИБ БО-4 | 8,50 | - | 03.07.2014 | 99,05 | - | - | 10,45 | 0,61 | 479 | 23 |
| ЛК УРАЛСИБ БО-5 | 11,50 | - | 05.02.2015 | 101,00 | -0,10 | 3 367 | 10,81 | 0,92 | 507 | 32 |
| ЛК УРАЛСИБ БО-6 | 11,50 | - | 10.02.2015 | 101,30 | - | - | 10,48 | 0,94 | 474 | 11 |
| Медведь Финанс БО-1 | - | - | 16.08.2013 | - | - | - | - | - | - | - |
| РТК-Лиз БО1 | 12,00 | - | 06.08.2013 | 100,15 | 0,05 | 12 018 | 11,79 | 0,36 | 620 | 23 |
| ТехнЛизИ-1 | 8,50 | - | 24.10.2014 | 100,02 | - | - | 8,66 | 1,46 | 279 | 3 |
| ЭлемнтЛиз-2 | 1,00 | - | 04.09.2014 | - | - | - | 17,74 | 1,43 | 1 188 | 5 |
| Страховые компании | | | | | | | | | | |
| РЕСО Гарантия-1 | 9,40 | 04.09.2014 | Р 22.08.2022 | 100,85 | - | 16 366 | 8,94 | 1,37 | 309 | 40 |
| РЕСО Гарантия-2 | 8,70 | 27.09.2013 | Р 13.09.2022 | 100,24 | - | - | 8,37 | 0,50 | 274 | 55 |
| Росгосстрах-1 | - | - | 16.07.2015 | - | - | - | - | - | - | - |
| Росгосстрах-2 | 10,50 | 11.11.2013 | Р 02.11.2017 | 101,00 | - | - | 8,99 | 0,60 | 333 | 36 |

* - рейтинг ликвидности рассчитывается на основе данных за 90 дней и обновляется ежедневно

Источник: ММВБ; оценка: Велес Капитал Capital



Госбанки

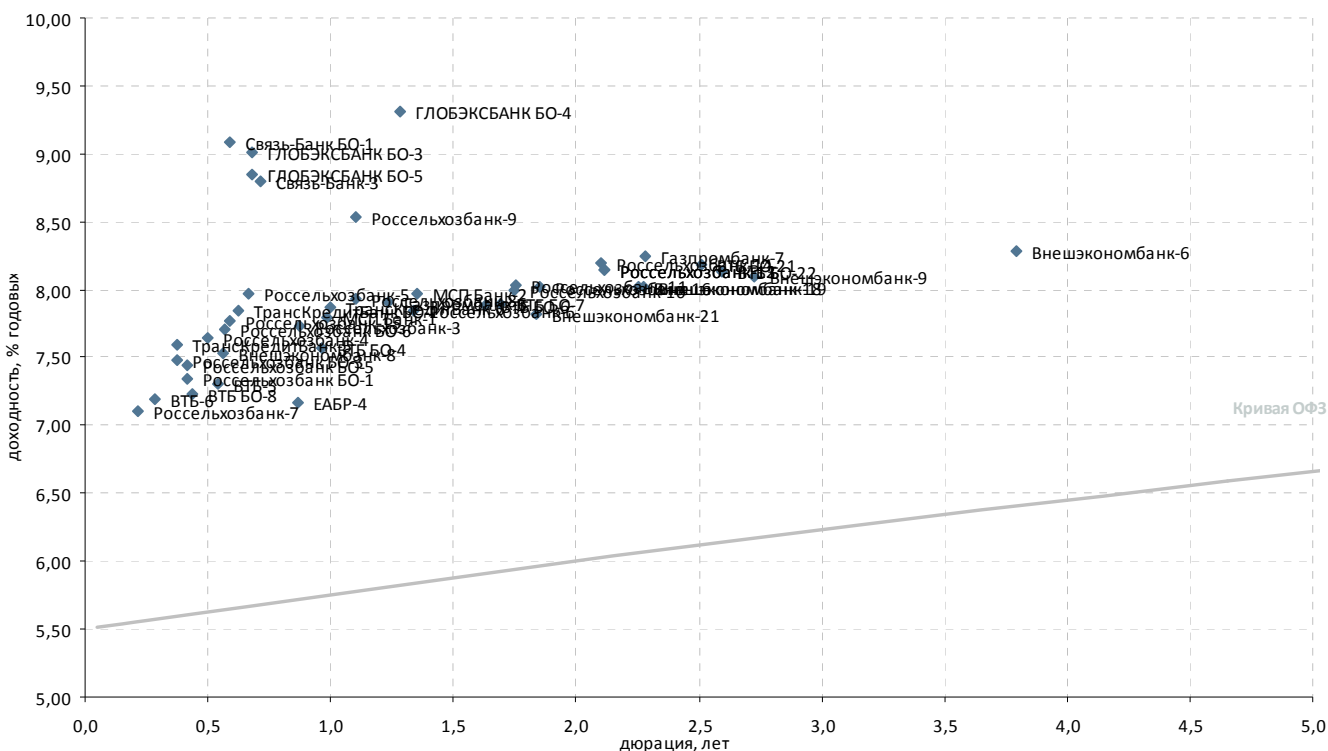

| Выпуск* | Купон, % год. | Оферта** | Погашение | Цена, % | Изм. цены, п.п. | Объем торгов, тыс. руб. | Эф. дох-ть, % год. | Дюрация, лет | Спрэд к крив. РФЗ | Ликвидность*** |
|----------------------|---------------|------------|--------------|---------|-----------------|-------------------------|--------------------|--------------|-------------------|----------------|
| Госбанки | | | | | | | | | | |
| Внешэкономбанк-18 | 8,55 | 13.10.2015 | P 17.09.2032 | 101,55 | -0,01 | 111 751 | 8,02 | 2,26 | 196 | 64 |
| Внешэкономбанк-19 | 8,55 | 19.10.2015 | P 23.09.2032 | 101,55 | -0,01 | 128 853 | 8,02 | 2,27 | 196 | 32 |
| Внешэкономбанк-21 | 8,40 | 12.03.2015 | P 17.02.2032 | 101,30 | -0,12 | 15 196 | 7,82 | 1,84 | 185 | 43 |
| Внешэкономбанк-6 | 7,90 | 21.10.2017 | P 13.10.2020 | 98,60 | - | - | 8,28 | 3,79 | 188 | 23 |
| Внешэкономбанк-8 | 6,90 | 24.10.2013 | P 13.10.2020 | 99,72 | -0,26 | 498 600 | 7,53 | 0,56 | 189 | 59 |
| Внешэкономбанк-9 | 7,90 | 25.03.2016 | P 18.03.2021 | 100,00 | - | - | 8,10 | 2,72 | 193 | 76 |
| ВТБ БО-21 | 8,15 | - | 19.01.2016 | 100,50 | -0,05 | 704 | 8,19 | 2,51 | 207 | 79 |
| ВТБ БО-22 | 7,90 | - | 16.02.2016 | 100,00 | 0,18 | 1 882 | 8,14 | 2,59 | 200 | 78 |
| ВТБ БО-4 | 8,00 | 25.03.2014 | P 17.03.2015 | 100,60 | 0,04 | 198 037 | 7,57 | 0,96 | 183 | 31 |
| ВТБ БО-6 | 8,35 | - | 19.12.2014 | 101,10 | 0,09 | 439 492 | 7,89 | 1,63 | 198 | 84 |
| ВТБ БО-7 | 8,15 | - | 23.01.2015 | 100,80 | 0,05 | 746 329 | 7,90 | 1,69 | 197 | 82 |
| ВТБ БО-8 | 7,95 | 05.09.2013 | P 01.09.2015 | 100,39 | 0,08 | 58 323 | 7,23 | 0,44 | 161 | 55 |
| ВТБ-5 | 7,40 | - | 17.10.2013 | 100,15 | - | - | 7,31 | 0,54 | 167 | 32 |
| ВТБ-6 | 8,55 | 12.07.2013 | P 06.07.2016 | 100,44 | 0,06 | 10 596 | 7,19 | 0,29 | 161 | 66 |
| Газпромбанк-6 | 8,85 | 15.07.2014 | P 07.07.2016 | 101,31 | -0,08 | 28 873 | 7,91 | 1,24 | 209 | 55 |
| Газпромбанк-7 | 8,50 | 21.10.2015 | P 17.10.2016 | 100,95 | -0,05 | 3 029 | 8,24 | 2,28 | 217 | 72 |
| ГЛОБЭКСБАНК БО-3 | 9,00 | - | 08.12.2013 | 100,10 | - | - | 9,01 | 0,68 | 333 | 24 |
| ГЛОБЭКСБАНК БО-4 | 9,25 | - | 01.08.2014 | 100,16 | -0,60 | 17 527 | 9,31 | 1,28 | 348 | 23 |
| ГЛОБЭКСБАНК БО-5 | 9,00 | - | 08.12.2013 | 100,20 | - | - | 8,85 | 0,68 | 318 | 21 |
| ЕАБР-4 | 7,70 | 13.02.2014 | P 06.02.2018 | - | - | - | 7,17 | 0,86 | 144 | 25 |
| МСП Банк-1 | 8,70 | 31.03.2014 | P 17.03.2022 | - | - | - | 7,80 | 0,99 | 204 | 18 |
| МСП Банк-2 | 9,20 | 27.08.2014 | P 11.08.2022 | 101,81 | - | - | 7,97 | 1,35 | 212 | 42 |
| Россельхозбанк БО-1 | 8,30 | - | 28.08.2013 | 100,43 | - | - | 7,35 | 0,42 | 174 | 22 |
| Россельхозбанк БО-3 | 8,20 | 12.08.2013 | P 05.02.2015 | 100,30 | - | - | 7,48 | 0,37 | 188 | 24 |
| Россельхозбанк БО-5 | 8,30 | - | 28.08.2013 | 100,39 | 0,02 | 581 074 | 7,45 | 0,42 | 184 | 56 |
| Россельхозбанк БО-6 | 8,20 | - | 29.10.2013 | 100,35 | -0,03 | 361 380 | 7,71 | 0,57 | 206 | 39 |
| Россельхозбанк-10 | 8,20 | 06.02.2015 | P 29.01.2020 | 100,60 | - | - | 7,99 | 1,75 | 205 | 54 |
| Россельхозбанк-11 | 8,20 | 09.02.2015 | P 30.01.2020 | - | - | - | 8,03 | 1,76 | 209 | 39 |
| Россельхозбанк-12 | 7,70 | 13.07.2015 | P 01.07.2021 | - | - | - | 8,14 | 2,11 | 211 | 35 |
| Россельхозбанк-13 | 7,70 | 14.07.2015 | P 02.07.2021 | - | - | - | 8,14 | 2,12 | 211 | 24 |
| Россельхозбанк-14 | 7,70 | 09.07.2015 | P 29.06.2021 | 99,29 | -0,21 | 25 505 | 8,20 | 2,10 | 217 | 19 |
| Россельхозбанк-15 | 8,75 | 07.11.2013 | P 26.10.2021 | 100,65 | -0,03 | 40 258 | 7,77 | 0,59 | 212 | 57 |
| Россельхозбанк-16 | 8,55 | 15.04.2015 | P 04.04.2022 | 101,26 | 0,02 | 171 566 | 8,02 | 1,85 | 206 | 38 |
| Россельхозбанк-3 | 9,25 | 17.02.2014 | P 09.02.2017 | 101,40 | 0,05 | 3 672 | 7,73 | 0,87 | 200 | 56 |
| Россельхозбанк-4 | 7,50 | 04.10.2013 | P 27.09.2017 | - | - | - | 7,64 | 0,50 | 201 | 18 |
| Россельхозбанк-5 | 8,75 | 05.12.2013 | P 27.11.2018 | 100,60 | -0,10 | 372 | 7,97 | 0,67 | 229 | 41 |
| Россельхозбанк-6 | 7,80 | 19.08.2014 | P 09.02.2018 | - | - | - | 7,85 | 1,34 | 201 | 25 |
| Россельхозбанк-7 | 6,85 | 14.06.2013 | P 05.06.2018 | 99,96 | -0,01 | 8 867 | 7,10 | 0,21 | 155 | 28 |
| Россельхозбанк-8 | 8,40 | 26.05.2014 | P 14.11.2019 | - | - | - | 7,93 | 1,10 | 215 | 25 |
| Россельхозбанк-9 | 8,40 | 26.05.2014 | P 14.11.2019 | 100,03 | -0,62 | 178 | 8,53 | 1,10 | 275 | 23 |
| Связь-Банк БО-1 | 9,00 | 06.11.2013 | P 01.11.2015 | 100,05 | - | - | 9,09 | 0,59 | 344 | 38 |
| Связь-Банк-3 | 9,00 | 23.12.2013 | P 09.12.2021 | 100,25 | - | 100 | 8,80 | 0,72 | 311 | 19 |
| ТрансКредитБанк БО-1 | 7,80 | - | 17.11.2013 | 100,05 | - | - | 7,84 | 0,62 | 218 | 40 |
| ТрансКредитБанк-5 | 7,90 | - | 12.08.2013 | 100,15 | - | 976 | 7,59 | 0,38 | 199 | 25 |
| ТрансКредитБанк-6 | 8,25 | - | 17.04.2014 | 100,52 | 0,02 | 222 | 7,87 | 1,00 | 211 | 28 |

* - Наиболее ликвидные, ** - C-Call, P-Put, *** - рейтинг рассчитывается на основе данных за 60 торг. дн.;

Источник: ММВБ; оценка: Велес Капитал



Банки с участием иностранного капитала

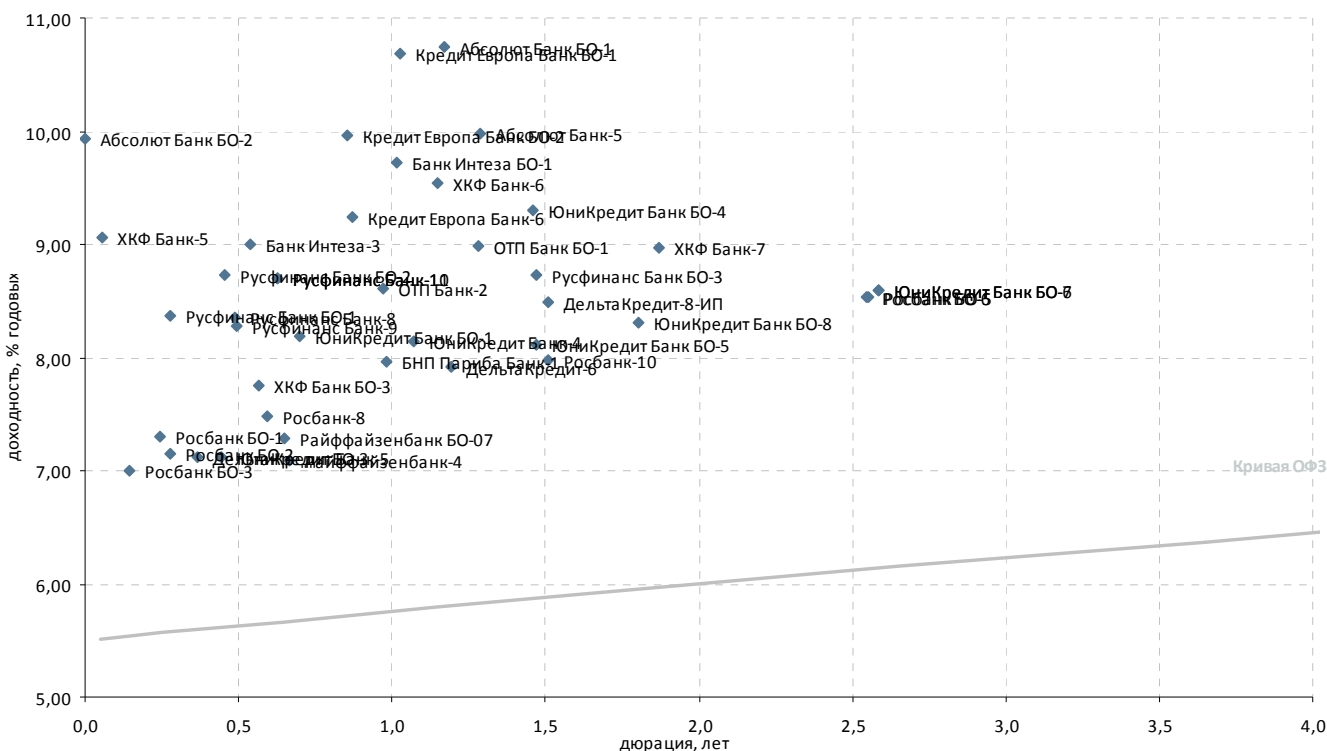

| Выпуск* | Купон, % год. | Оферта** | Погашение | Цена, % | Изм. цены, п.п. | Объем торгов, тыс. руб. | Эф. дох-ть, % год. | Дюрация, лет | Спрэд к крив. РФ3 | Ликвидность*** |
|---|---------------|------------|--------------|---------|-----------------|-------------------------|--------------------|--------------|-------------------|----------------|
| Банки с участием иностранного капитала | | | | | | | | | | |
| ING Банк-1 | 8,11 | - | 23.07.2014 | 100,00 | 0,50 | 20 | 0,37 | 1,30 | - | 8 |
| ING Банк-2 | 8,55 | - | 18.11.2014 | - | - | - | - | - | - | 2 |
| Абсолют Банк БО-1 | 10,50 | 25.06.2014 | Р 20.12.2015 | 100,00 | - | 300 000 | 10,75 | 1,17 | 495 | 42 |
| Абсолют Банк БО-2 | 9,80 | 29.03.2013 | Р 26.03.2015 | 100,10 | 0,10 | 88 122 | 9,93 | 0,00 | 443 | 17 |
| Абсолют Банк-5 | 8,00 | 01.08.2014 | Р 27.07.2016 | - | - | - | 9,98 | 1,29 | 415 | 17 |
| Банк Интеза БО-1 | 9,75 | 29.04.2014 | Р 25.10.2015 | 100,25 | 0,10 | 101 | 9,72 | 1,02 | 395 | 38 |
| Банк Интеза-3 | 9,00 | 18.10.2013 | Р 13.04.2015 | 100,10 | - | - | 9,00 | 0,54 | 336 | 30 |
| БНП Париба Банк-1 | 7,70 | - | 29.03.2014 | 99,90 | 0,03 | 9 990 | 7,96 | 0,98 | 220 | 21 |
| ДельтаКредит БО-3 | 9,25 | 09.08.2013 | Р 07.08.2015 | 100,79 | - | - | 7,12 | 0,37 | 152 | 38 |
| ДельтаКредит-6 | 7,20 | 25.06.2014 | Р 15.06.2016 | - | - | - | 7,91 | 1,19 | 211 | 21 |
| ДельтаКредит-8-ИП | 8,33 | 12.11.2014 | Р 02.11.2016 | - | - | - | 8,49 | 1,51 | 261 | 8 |
| Кредит Европа Банк БО-1 | 8,10 | - | 27.04.2014 | 97,67 | 0,18 | 117 454 | 10,69 | 1,02 | 493 | 34 |
| Кредит Европа Банк БО-2 | 10,00 | 12.02.2014 | Р 10.02.2015 | 100,20 | - | - | 9,97 | 0,86 | 425 | 34 |
| Кредит Европа Банк-6 | 9,50 | - | 18.02.2014 | 100,38 | - | - | 9,23 | 0,87 | 351 | 9 |
| ОТП Банк БО-1 | 7,95 | - | 29.07.2014 | 98,95 | -1,05 | 118 620 | 8,98 | 1,28 | 315 | 38 |
| ОТП Банк-2 | 8,25 | - | 25.03.2014 | 99,83 | - | 1 116 | 8,61 | 0,97 | 286 | 33 |
| Райффайзенбанк БО-07 | 7,50 | - | 27.11.2013 | - | - | - | 7,28 | 0,65 | 161 | 8 |
| Райффайзенбанк-4 | 8,75 | - | 03.12.2013 | 101,15 | - | - | 7,10 | 0,66 | 142 | 18 |
| Росбанк БО-1 | 8,90 | - | 25.06.2013 | 100,39 | - | 6 023 | 7,31 | 0,24 | 174 | 30 |
| Росбанк БО-2 | 8,00 | - | 08.07.2013 | 100,25 | - | - | 7,14 | 0,28 | 157 | 24 |
| Росбанк БО-3 | 8,95 | 20.05.2013 | Р 16.11.2014 | 100,28 | 0,01 | 100 252 | 7,00 | 0,14 | 147 | 75 |
| Росбанк БО-5 | 8,80 | - | 31.01.2016 | 101,15 | -0,02 | 101 150 | 8,54 | 2,55 | 241 | 78 |
| Росбанк БО-6 | 8,80 | - | 30.01.2016 | 101,15 | 0,02 | 101 150 | 8,54 | 2,55 | 241 | 81 |
| Росбанк-10 | 7,40 | - | 07.11.2014 | - | - | - | 7,97 | 1,51 | 209 | 28 |
| Росбанк-8 | 6,90 | - | 06.11.2013 | 99,73 | - | - | 7,47 | 0,59 | 182 | 37 |
| Русфинанс Банк БО-1 | 7,15 | 08.07.2013 | Р 04.07.2014 | 99,70 | - | - | 8,37 | 0,28 | 280 | 28 |
| Русфинанс Банк БО-2 | 8,75 | 10.09.2013 | Р 06.03.2015 | 100,08 | -0,12 | 3 002 | 8,73 | 0,45 | 311 | 31 |
| Русфинанс Банк БО-3 | 10,00 | 04.11.2014 | Р 02.11.2015 | 102,12 | - | - | 8,73 | 1,47 | 286 | 73 |
| Русфинанс Банк-10 | 7,90 | 19.11.2013 | Р 10.11.2015 | 99,61 | - | - | 8,69 | 0,63 | 303 | 20 |
| Русфинанс Банк-11 | 7,90 | 20.11.2013 | Р 11.11.2015 | 99,60 | - | - | 8,71 | 0,63 | 304 | 13 |
| Русфинанс Банк-8 | 9,25 | 22.09.2013 | Р 14.09.2015 | 100,50 | - | - | 8,35 | 0,49 | 272 | 14 |
| Русфинанс Банк-9 | 9,25 | 24.09.2013 | Р 15.09.2015 | 100,54 | - | - | 8,27 | 0,49 | 264 | 18 |
| ХКФ Банк БО-1 | 9,27 | - | 22.04.2014 | 100,15 | -0,13 | 10 015 | 0,48 | 1,05 | - | 49 |
| ХКФ Банк БО-3 | 7,90 | 25.10.2013 | Р 22.04.2014 | - | - | - | 7,76 | 0,56 | 211 | 49 |
| ХКФ Банк-5 | 8,50 | - | 17.04.2013 | 99,98 | - | 100 | 9,05 | 0,05 | 354 | 10 |
| ХКФ Банк-6 | 9,35 | - | 10.06.2014 | 100,15 | - | - | 9,54 | 1,15 | 374 | 50 |
| ХКФ Банк-7 | 9,75 | - | 23.04.2015 | 102,00 | - | - | 8,97 | 1,87 | 300 | 45 |
| ЮниКредит Банк БО-1 | 9,00 | 16.12.2013 | Р 10.12.2014 | - | - | - | 8,19 | 0,70 | 251 | 45 |
| ЮниКредит Банк БО-4 | 9,10 | 29.10.2014 | Р 23.10.2015 | 101,40 | 1,40 | 121 337 | 9,30 | 1,46 | 343 | 52 |
| ЮниКредит Банк БО-5 | 9,10 | 31.10.2014 | Р 27.10.2015 | - | - | - | 8,12 | 1,47 | 224 | 36 |
| ЮниКредит Банк БО-6 | 8,60 | - | 11.02.2016 | 100,43 | 0,12 | 115 495 | 8,60 | 2,59 | 246 | 78 |
| ЮниКредит Банк БО-7 | 8,60 | - | 11.02.2016 | 100,43 | 0,09 | 45 195 | 8,60 | 2,59 | 246 | 78 |
| ЮниКредит Банк БО-8 | 8,15 | 27.02.2015 | Р 23.02.2016 | 100,00 | 0,15 | 59 988 | 8,31 | 1,81 | 236 | 71 |
| ЮниКредит Банк-4 | 8,75 | 16.05.2014 | Р 10.11.2015 | 101,15 | - | 30 345 | 8,14 | 1,07 | 237 | 7 |
| ЮниКредит Банк-5 | 7,50 | 06.09.2013 | Р 01.09.2015 | 100,21 | 0,24 | 360 811 | 7,12 | 0,44 | 151 | 17 |

* - Наиболее ликвидные, ** - C-Call, P-Put, *** - рейтинг рассчитывается на основе данных за 60 торг. дн.;

Источник: ММВБ; оценка: Велес Капитал



Топ-30 банков по активам

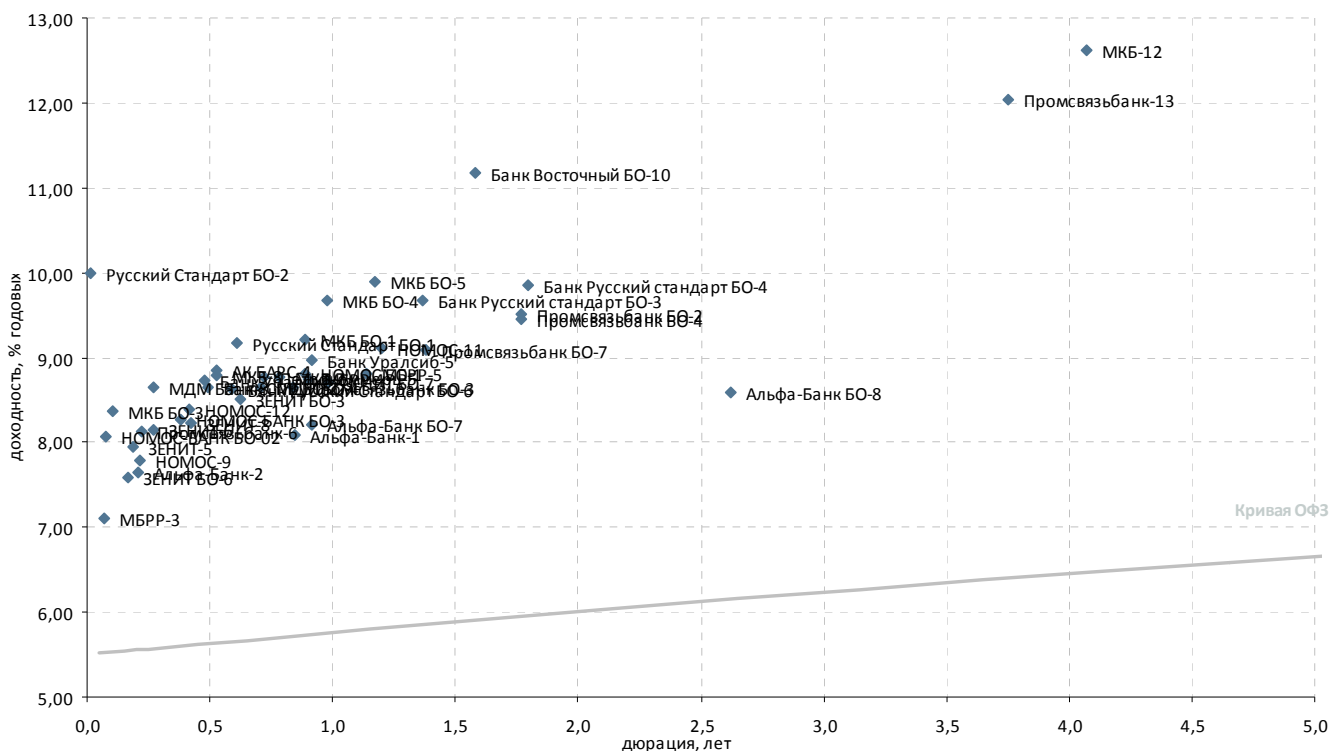

| Выпуск* | Купон, % год. | Оферта** | Погашение | Цена, % | Изм. цены, п.п. | Объем торгов, тыс. руб. | Эф. дох-ть, % год. | Дюрация, лет | Спрэд к крив. ОФЗ | Ликвид-ность*** |
|----------------------------|---------------|------------|------------|---------|-----------------|-------------------------|--------------------|--------------|-------------------|-----------------|
| Топ 30 по активам | | | | | | | | | | |
| АК БАРС-4 | 9,00 | - | 15.10.2013 | 100,17 | -0,13 | 59 698 | 8,85 | 0,53 | 321 | 44 |
| Альфа-Банк БО-7 | 8,60 | 04.03.2014 | 31.08.2015 | 100,48 | -0,12 | 40 192 | 8,21 | 0,91 | 247 | 41 |
| Альфа-Банк БО-8 | 8,65 | - | 26.02.2016 | 100,33 | -0,25 | 10 984 | 8,59 | 2,62 | 245 | 73 |
| Альфа-Банк-1 | 8,25 | 06.02.2014 | 02.02.2016 | 100,25 | - | - | 8,08 | 0,84 | 237 | 34 |
| Альфа-Банк-2 | 9,25 | 11.06.2013 | 02.12.2016 | 100,33 | - | - | 7,65 | 0,20 | 210 | 44 |
| Банк Восточный БО-10 | 12,00 | 25.12.2014 | 22.12.2015 | 101,70 | - | - | 11,18 | 1,58 | 528 | 50 |
| Банк Русский стандарт БО-3 | 9,80 | 03.09.2014 | 27.02.2016 | 100,56 | 0,11 | 40 114 | 9,67 | 1,36 | 382 | 30 |
| Банк Русский стандарт БО-4 | 10,00 | 06.03.2015 | 27.02.2016 | 100,20 | -0,63 | 40 641 | 9,85 | 1,80 | 390 | 28 |
| Банк Русский Стандарт БО-6 | 9,40 | 08.11.2013 | 03.05.2015 | 100,55 | - | - | 8,62 | 0,59 | 297 | 36 |
| Банк СПБ БО-2 | 9,00 | - | 23.09.2013 | 100,25 | 0,25 | 8 742 | 8,65 | 0,49 | 302 | 46 |
| Банк Уралсиб-4 | 8,75 | 19.09.2013 | 10.03.2017 | 100,09 | 0,01 | 81 180 | 8,73 | 0,48 | 311 | 31 |
| Банк Уралсиб-5 | 9,70 | 06.03.2014 | 25.08.2017 | 100,80 | 0,15 | 43 357 | 8,98 | 0,92 | 324 | 78 |
| ЗЕНИТ БО-3 | 9,10 | 19.11.2013 | 15.11.2014 | - | - | - | 8,52 | 0,62 | 286 | 23 |
| ЗЕНИТ БО-6 | 8,75 | 29.05.2013 | 26.05.2014 | 100,20 | 0,07 | 2 288 | 7,59 | 0,17 | 204 | 33 |
| ЗЕНИТ БО-7 | 9,20 | 16.04.2014 | 12.04.2015 | 100,65 | 0,20 | 1 298 | 8,72 | 0,99 | 296 | 47 |
| ЗЕНИТ-5 | 9,00 | - | 04.06.2013 | 100,20 | - | - | 7,94 | 0,19 | 239 | 17 |
| ЗЕНИТ-6 | 9,20 | 05.07.2013 | 01.07.2014 | 100,30 | 0,05 | 614 | 8,14 | 0,27 | 257 | 23 |
| ЗЕНИТ-8 | 9,20 | 30.08.2013 | 23.08.2017 | 100,45 | -0,04 | 2 328 | 8,24 | 0,42 | 263 | 52 |
| МБРР-3 | 8,25 | - | 23.04.2013 | 100,09 | - | - | 7,10 | 0,07 | 158 | 9 |
| МБРР-4 | 9,50 | - | 27.02.2014 | 100,60 | - | - | 8,75 | 0,90 | 302 | 8 |
| МБРР-5 | 9,75 | - | 12.06.2014 | - | - | - | 8,80 | 1,14 | 301 | 8 |
| МДМ Банк-8 | 9,00 | 09.07.2013 | 09.04.2015 | 100,16 | 0,08 | 315 910 | 8,65 | 0,27 | 308 | 57 |
| МДМ БО-4 | 9,50 | 20.12.2013 | 16.12.2014 | 100,70 | - | - | 8,64 | 0,71 | 296 | 18 |
| МКБ БО-1 | 9,50 | - | 22.02.2014 | 100,40 | 0,05 | 5 | 9,22 | 0,88 | 349 | 44 |
| МКБ БО-3 | 9,25 | 06.05.2013 | 27.04.2015 | 100,10 | - | 3 003 | 8,37 | 0,11 | 285 | 38 |
| МКБ БО-4 | 10,25 | - | 15.04.2014 | 100,78 | -0,22 | 156 397 | 9,66 | 0,98 | 391 | 37 |
| МКБ БО-5 | 9,20 | - | 23.06.2014 | 99,44 | -0,16 | 149 | 9,90 | 1,17 | 410 | 59 |
| МКБ-12 | 12,25 | - | 22.08.2018 | 100,00 | - | - | 12,62 | 4,07 | 615 | 42 |
| МКБ-7 | 10,25 | 18.01.2014 | 14.07.2015 | 101,25 | - | - | 8,78 | 0,79 | 307 | 37 |
| МКБ-8 | 9,75 | 16.10.2013 | 08.04.2015 | 100,60 | - | - | 8,80 | 0,53 | 316 | 11 |
| НОМОС БО-1 | 9,10 | - | 24.02.2014 | 100,40 | 0,21 | 10 944 | 8,80 | 0,89 | 307 | 18 |
| НОМОС-11 | 9,50 | - | 02.07.2014 | 100,66 | 0,35 | 7 983 | 9,11 | 1,20 | 331 | 27 |
| НОМОС-12 | 8,50 | 28.08.2013 | 28.08.2017 | 100,10 | 0,24 | 99 261 | 8,39 | 0,42 | 278 | 27 |
| НОМОС-9 | 8,75 | - | 14.06.2013 | 100,21 | -0,01 | 87 708 | 7,79 | 0,21 | 224 | 43 |
| НОМОС-БАНК БО-02 | 8,00 | 24.04.2013 | 18.10.2014 | 100,00 | -0,05 | 1 500 | 8,08 | 0,07 | 256 | 24 |
| НОМОС-БАНК БО-3 | 9,15 | 14.08.2013 | 09.08.2015 | 100,37 | 0,10 | 404 554 | 8,27 | 0,38 | 267 | 42 |
| Петрокоммерц-5 | 9,75 | 25.12.2013 | 21.12.2014 | 100,80 | 0,56 | 1 | 8,77 | 0,72 | 308 | 50 |
| Промсвязьбанк БО-2 | 9,25 | - | 18.02.2015 | 99,92 | -0,18 | 200 005 | 9,50 | 1,77 | 356 | 47 |
| Промсвязьбанк БО-3 | 8,60 | - | 04.02.2014 | 100,08 | 0,03 | 5 364 | 8,66 | 0,84 | 294 | 40 |
| Промсвязьбанк БО-4 | 9,25 | - | 18.02.2015 | 100,00 | - | 4 983 | 9,45 | 1,77 | 351 | 47 |
| Промсвязьбанк БО-7 | 10,15 | 09.09.2014 | 06.09.2015 | 101,91 | - | 234 393 | 9,09 | 1,38 | 324 | 62 |
| Промсвязьбанк-13 | 12,25 | - | 01.02.2018 | 102,00 | - | 871 | 12,03 | 3,75 | 563 | 24 |
| Промсвязьбанк-6 | 8,25 | - | 17.06.2013 | 100,04 | -0,01 | 484 141 | 8,13 | 0,22 | 258 | 62 |
| Русский Стандарт БО-1 | 9,40 | 15.11.2013 | 07.11.2014 | 100,25 | - | 22 796 | 9,16 | 0,61 | 350 | 57 |
| Русский Стандарт БО-2 | 9,75 | 02.04.2013 | 24.03.2015 | 99,98 | -0,45 | 371 394 | 10,00 | 0,01 | 396 | 36 |

* - Наиболее ликвидные, ** - C-Call, P-Put, *** - рейтинг рассчитывается на основе данных за 60 торг. дн.;

Источник: ММВБ; оценка: Велес Капитал



Прочие банки

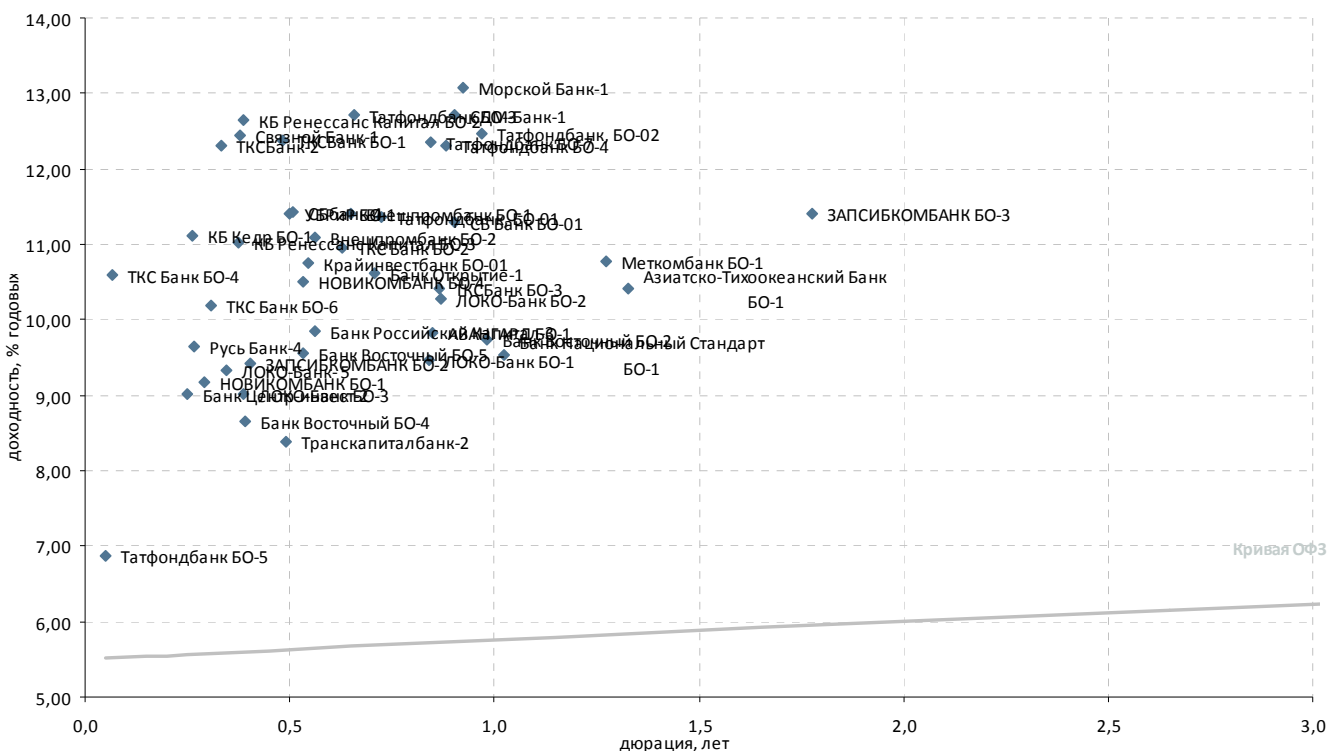

| Выпуск* | Купон, % год. | Оферта** | Погашение | Цена, % | Изм. цены, п.п. | Объем торгов, тыс. руб. | Эф. дох-ть, % год. | Дюрация, лет | Спрэд к крив. ОФЗ | Ликвидность*** |
|---------------------------|---------------|------------|--------------|----------|-----------------|-------------------------|--------------------|--------------|-------------------|----------------|
| Топ 100 по активам | | | | | | | | | | |
| АВАНГАРД БО-1 | 9,75 | 10.02.2014 | P 01.02.2016 | - | - | - | 9,84 | 0,85 | 412 | 18 |
| Азиатско-Тихоокеанский Б | 10,40 | 22.08.2014 | P 19.02.2016 | ▲ 100,30 | 0,30 | 6 018 | 10,41 | 1,33 | 457 | 60 |
| Банк Восточный БО-2 | 11,20 | 31.03.2014 | P 25.09.2014 | - | - | - | 9,74 | 0,98 | 399 | 17 |
| Банк Восточный БО-4 | 11,00 | 20.08.2013 | P 14.08.2015 | ▲ 101,00 | 0,10 | 4 025 | 8,67 | 0,39 | 306 | 35 |
| Банк Восточный БО-5 | 10,00 | - | 17.10.2013 | - 100,34 | - | 243 | 9,55 | 0,53 | 392 | 31 |
| Банк Национальный Станд | 10,50 | - | 02.05.2014 | - 101,20 | - | - | 9,52 | 1,02 | 376 | 61 |
| Банк Открытие-1 | 10,75 | 20.12.2013 | P 13.12.2017 | ▼ 100,25 | -0,03 | 3 008 | 10,61 | 0,71 | 492 | 51 |
| Банк Российский Капитал-3 | 10,80 | 29.10.2013 | P 28.10.2015 | - | - | - | 9,84 | 0,56 | 420 | 19 |
| Банк Центр-инвест-2 | 10,40 | 28.06.2013 | P 24.06.2014 | ▼ 100,36 | -0,16 | 80 996 | 9,01 | 0,25 | 345 | 16 |
| Внешпромбанк БО-1 | 11,75 | - | 30.11.2013 | ▼ 100,38 | -0,27 | 5 019 | 11,40 | 0,65 | 573 | 28 |
| Внешпромбанк БО-2 | 12,00 | 30.10.2013 | P 26.10.2015 | - 100,65 | - | - | 11,10 | 0,56 | 545 | 30 |
| ЗАПСИБКОМБАНК БО-1 | - | - | 20.06.2014 | - | - | - | 0,01 | 1,23 | - | 17 |
| ЗАПСИБКОМБАНК БО-2 | 12,50 | 22.08.2013 | P 14.08.2015 | ▼ 101,25 | -0,15 | 1 402 | 9,43 | 0,40 | 382 | 44 |
| ЗАПСИБКОМБАНК БО-3 | 11,50 | 04.03.2015 | P 25.02.2016 | ▼ 100,65 | -0,09 | 5 033 | 11,42 | 1,78 | 547 | 52 |
| КБ Ренессанс Капитал БО-2 | 12,90 | 16.08.2013 | P 09.08.2015 | ▼ 100,20 | -0,10 | 37 988 | 12,65 | 0,39 | 705 | 45 |
| КБ Ренессанс Капитал БО-3 | 9,90 | 12.08.2013 | P 05.08.2014 | ▲ 99,68 | 0,17 | 4 617 | 11,02 | 0,37 | 543 | 44 |
| ЛОКО-Банк- 5 | 10,10 | 01.08.2013 | P 23.07.2015 | ▼ 100,30 | -0,09 | 40 120 | 9,34 | 0,34 | 375 | 24 |
| ЛОКО-Банк БО-1 | 9,90 | - | 06.02.2014 | - 100,50 | - | - | 9,47 | 0,84 | 375 | 31 |
| ЛОКО-Банк БО-2 | 10,40 | 18.02.2014 | P 11.02.2016 | ▼ 100,30 | -0,19 | 75 287 | 10,27 | 0,87 | 455 | 72 |
| ЛОКО-Банк БО-3 | 10,75 | 16.08.2013 | P 11.08.2015 | - 100,70 | - | 165 935 | 9,01 | 0,39 | 341 | 47 |
| НОВИКОМБАНК БО-1 | 8,50 | 12.07.2013 | P 07.07.2014 | - 99,85 | - | 49 925 | 9,16 | 0,29 | 359 | 18 |
| НОВИКОМБАНК БО-4 | 10,25 | 18.10.2013 | P 11.10.2015 | ▲ 100,00 | 3,83 | 1 | 10,50 | 0,53 | 486 | 16 |
| Русь Банк-4 | 8,75 | 03.07.2013 | P 03.07.2015 | - 99,80 | - | - | 9,66 | 0,27 | 409 | 20 |
| СБ Банк БО-01 | 11,25 | - | 03.03.2014 | ▼ 100,20 | -0,15 | 100 202 | 11,30 | 0,90 | 557 | 36 |
| СБбанк-4 | 11,00 | - | 08.10.2013 | - 99,93 | - | - | 11,44 | 0,51 | 580 | 31 |
| Связной Банк-1 | 14,25 | 14.08.2013 | P 06.08.2015 | ▲ 100,95 | 0,16 | 40 380 | 12,45 | 0,38 | 685 | 44 |
| Татфондбанк БО-3 | 12,25 | 04.12.2013 | P 27.11.2014 | ▼ 99,91 | -0,57 | 248 | 12,71 | 0,66 | 704 | 35 |
| Татфондбанк БО-4 | 12,25 | 24.02.2014 | P 17.02.2015 | ▲ 100,22 | 0,06 | 90 660 | 12,32 | 0,88 | 659 | 83 |
| Татфондбанк БО-5 | 11,00 | 15.04.2013 | P 07.04.2015 | - 100,20 | - | - | 6,88 | 0,05 | 137 | 36 |
| Татфондбанк БО-7 | 12,75 | 11.02.2014 | P 05.02.2016 | ▲ 100,58 | 0,04 | 53 | 12,36 | 0,85 | 664 | 56 |
| Татфондбанк, БО-01 | 10,75 | - | 26.12.2013 | ▲ 99,75 | 0,05 | 2 | 11,36 | 0,72 | 567 | 37 |
| Татфондбанк, БО-02 | 12,25 | - | 17.04.2014 | - 100,12 | - | - | 12,47 | 0,97 | 672 | 39 |
| ТКС Банк БО-2 | 16,50 | - | 26.11.2013 | ▼ 103,60 | -0,15 | 8 538 | 10,96 | 0,63 | 530 | 41 |
| ТКС Банк БО-4 | 13,25 | 22.04.2013 | P 16.04.2015 | ▼ 100,18 | -0,04 | 785 | 10,60 | 0,07 | 509 | 46 |
| ТКС Банк БО-6 | 13,90 | 18.07.2013 | P 14.07.2015 | ▲ 101,13 | 0,22 | 240 | 10,19 | 0,31 | 461 | 48 |
| ТКСБанк БО-1 | 14,22 | - | 20.09.2013 | - 101,00 | - | - | 12,37 | 0,48 | 675 | 19 |
| ТКСБанк БО-3 | 14,00 | - | 18.02.2014 | ▼ 103,18 | -0,08 | 1 867 | 10,42 | 0,86 | 470 | 26 |
| Транскапиталбанк-2 | 10,25 | 24.09.2013 | P 15.03.2016 | ▲ 100,96 | 0,30 | 74 200 | 8,39 | 0,49 | 276 | 21 |
| УБРИР БО-1 | 12,50 | 07.10.2013 | P 29.09.2015 | - 100,70 | - | - | 11,41 | 0,50 | 578 | 20 |
| Прочие банки | | | | | | | | | | |
| КБ Кедр БО-1 | 10,25 | 02.07.2013 | P 28.06.2014 | - 99,94 | - | - | 11,10 | 0,26 | 553 | 20 |
| Крайинвестбанк БО-01 | 10,50 | 23.10.2013 | P 19.04.2014 | - 100,00 | - | 56 | 10,75 | 0,55 | 511 | 22 |
| Меткомбанк БО-1 | 11,00 | - | 02.08.2014 | - | - | - | 10,76 | 1,27 | 494 | 29 |
| Морской Банк-1 | 12,75 | 12.03.2014 | P 09.03.2016 | ▲ 100,06 | 0,03 | 13 884 | 13,07 | 0,92 | 733 | 28 |
| СДМ-Банк-1 | 12,40 | 04.03.2014 | P 01.03.2016 | ▼ 100,03 | -0,02 | 155 804 | 12,72 | 0,90 | 699 | 49 |
| ТКСБанк-2 | 20,00 | - | 28.07.2013 | ▼ 102,49 | -0,01 | 292 | 12,30 | 0,33 | 671 | 47 |

* - Наиболее ликвидные, ** - C-Call, P-Put, *** - рейтинг рассчитывается на основе данных за 60 торг. дн.;

Источник: ММВБ; оценка: Велес Капитал



Атлас российских еврооблигаций

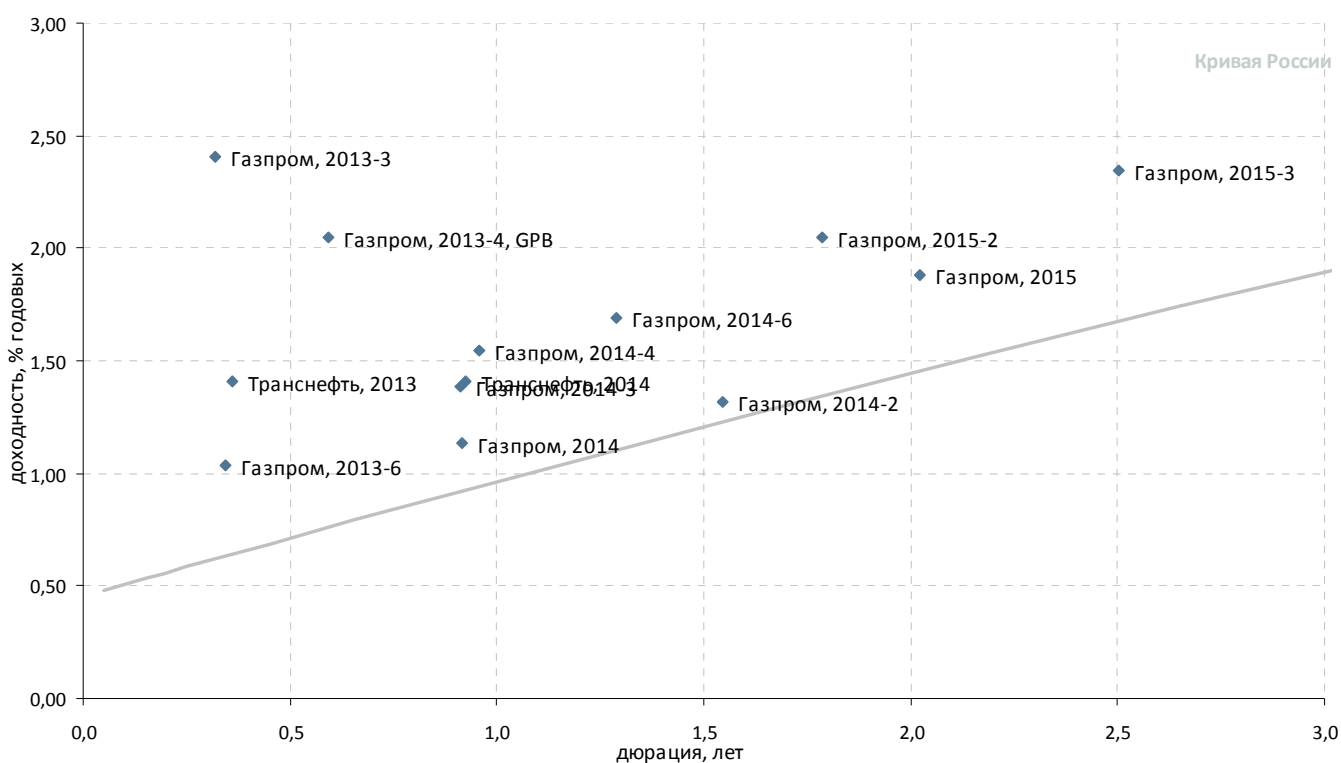

Суверенные и корпоративные займы. Срок обращения до 3 лет. Рейтинг BBB+

| Выпуск | Валюта | Купон,% | Ближайший купон | Погашение | Оферта* | Цена | Изм. цены | Дюрация | Доход-сть | Объем эмиссии, млн |
|--|--------|---------|-----------------|------------|--------------|---------|-----------|---------|-----------|--------------------|
| Российские суверенные и муниципальные облигации | | | | | | | | | | |
| Aries, 2014 | USD | 9,6 | 25.04.2013 | 25.10.2014 | - | - | - | - | - | 2 436 |
| Россия, 2015 | USD | 3,625 | 29.04.2013 | 29.04.2015 | - | 104,777 | -0,131 | - | 1,28 | 2 000 |
| Корпоративные облигации | | | | | | | | | | |
| Газпром, 2013-3 | USD | 5,625 | 22.07.2013 | 22.07.2013 | - | 101,007 | -0,038 | 0,32 | 2,41 | 647 |
| Газпром, 2013-4, GPB | GBP | 6,58 | 31.10.2013 | 31.10.2013 | - | 102,599 | -0,013 | 0,59 | 2,05 | 800 |
| Газпром, 2013-5 | USD | 7,343 | 11.04.2013 | 11.04.2013 | - | 100,645 | - | 0,04 | -20,82 | 400 |
| Газпром, 2013-6 | USD | 7,51 | 31.07.2013 | 31.07.2013 | - | 102,180 | 0,013 | 0,34 | 1,03 | 500 |
| Газпром, 2014 | EUR | 5,03 | 25.02.2014 | 25.02.2014 | - | 103,524 | -0,014 | 0,92 | 1,13 | 780 |
| Газпром, 2014-2 | EUR | 5,364 | 31.10.2013 | 31.10.2014 | - | 106,334 | -0,023 | 1,55 | 1,32 | 700 |
| Газпром, 2014-3 | USD | 10,5 | 11.06.2013 | 08.03.2014 | - | 108,542 | -0,004 | 0,91 | 1,39 | 500 |
| Газпром, 2014-4 | USD | 10,5 | 26.06.2013 | 25.03.2014 | - | 108,801 | -0,044 | 0,96 | 1,55 | 800 |
| Газпром, 2014-6 | USD | 8,125 | 31.07.2013 | 31.07.2014 | - | 108,487 | -0,014 | 1,29 | 1,69 | 1 250 |
| Газпром, 2015 | EUR | 5,875 | 01.06.2013 | 01.06.2015 | - | 108,434 | -0,057 | 2,02 | 1,88 | 1 000 |
| Газпром, 2015-2 | EUR | 8,125 | 04.02.2014 | 04.02.2015 | - | 111,530 | -0,061 | 1,79 | 2,05 | 850 |
| Газпром, 2015-3 | USD | 5,092 | 29.05.2013 | 29.11.2015 | - | 107,099 | -0,088 | 2,50 | 2,34 | 1 000 |
| Газпром, 2034 | USD | 8,625 | 28.04.2013 | 28.04.2034 | 28.04.2014 P | 136,626 | -0,231 | 1,04 | 5,63 | 1 200 |
| Транснефть, 2013 | USD | 7,7 | 07.08.2013 | 07.08.2013 | - | 102,236 | -0,031 | 0,36 | 1,41 | 600 |
| Транснефть, 2014 | USD | 5,67 | 05.09.2013 | 05.03.2014 | - | 103,950 | 0,017 | 0,92 | 1,41 | 1 300 |

*C-Call P-Put



Суверенные и корпоративные займы. Срок обращения до 3 лет. Рейтинг ниже BBB+

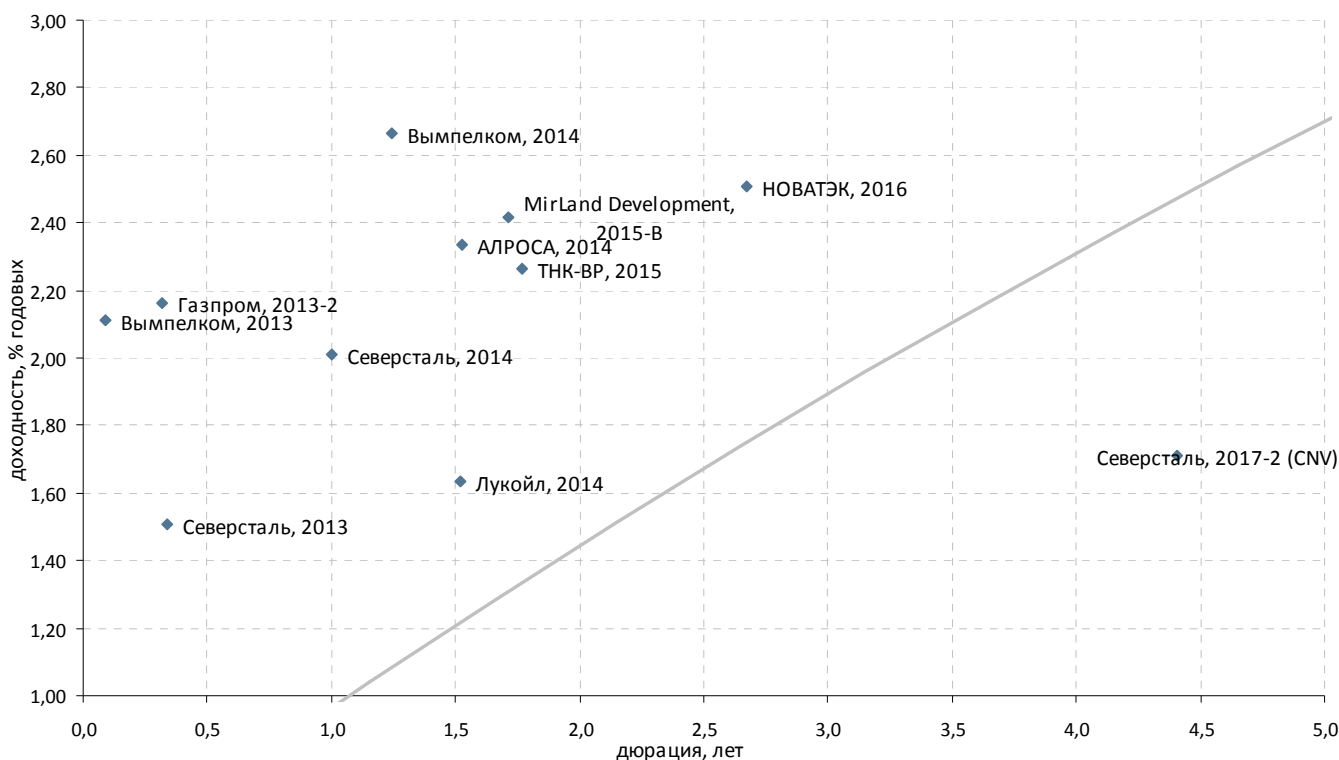

| Выпуск | Валюта | Купон,% | Ближайший купон | Погашение | Оферта* | Цена | Изм. цены | Дюрация | Дох-сть | Объем эмиссии, млн |
|---|--------|---------|-----------------|------------|------------|---------|-----------|---------|---------|--------------------|
| Корпоративные облигации | | | | | | | | | | |
| АЛРОСА, 2014 | USD | 8,875 | 17.05.2013 | 17.11.2014 | - | 110,442 | -0,011 | 1,52 | 2,34 | 500 |
| Вымпелком, 2013 | USD | 8,375 | 30.04.2013 | 30.04.2013 | - | 100,548 | -0,014 | 0,09 | 2,11 | 1 000 |
| Вымпелком, 2014 | USD | 4,2836 | 28.06.2013 | 29.06.2014 | - | 101,990 | -0,054 | 1,24 | 2,66 | 200 |
| Вымпелком, 2016-2 | USD | 6,493 | 02.08.2013 | 02.02.2016 | - | 107,290 | -0,149 | 2,64 | 3,79 | 500 |
| Газпром, 2013-2 | USD | 4,505 | 22.07.2013 | 22.07.2013 | - | 100,734 | 0,155 | 0,32 | 2,16 | 1 222 |
| ЕвразХолдинг, 2013 | USD | 8,875 | 24.04.2013 | 24.04.2013 | - | 100,620 | - | 0,07 | -1,67 | 1 300 |
| ЕвразХолдинг, 2015 | USD | 8,25 | 10.05.2013 | 10.11.2015 | - | 110,891 | -0,139 | 2,36 | 3,86 | 750 |
| Казаньоргсинтез, 2011 | USD | 10 | 19.09.2013 | 19.03.2015 | - | 104,188 | -0,001 | 1,84 | 7,82 | 200 |
| ЛенСпецСМУ, 2015 | USD | 9,75 | 10.05.2013 | 09.11.2015 | - | - | - | - | - | 150 |
| Лукойл, 2014 | USD | 6,375 | 05.05.2013 | 05.11.2014 | - | 107,467 | -0,038 | 1,52 | 1,64 | 900 |
| НКНХ, 2015 | USD | 8,5 | 22.06.2013 | 22.12.2015 | - | - | - | - | - | 200 |
| НОВАТЭК, 2016 | USD | 5,326 | 03.08.2013 | 03.02.2016 | - | 107,713 | -0,267 | 2,68 | 2,51 | 600 |
| Северсталь, 2017-2 (CNV) | USD | 1 | 24.09.2013 | 24.09.2017 | 24.09.2015 | 96,961 | -2,765 | 4,41 | 1,71 | 475 |
| Alliance Oil Company, 2014 | USD | 7,25 | 16.04.2013 | 16.07.2014 | - | 103,896 | -0,054 | 1,24 | 4,21 | 265 |
| Alliance Oil Company, 2015 | USD | 9,875 | 11.09.2013 | 11.03.2015 | - | 109,735 | -0,099 | 1,82 | 4,65 | 350 |
| MirLand Development, 2015-A | ILS | 6,5 | 30.06.2013 | 31.12.2015 | - | - | - | - | - | 39 |
| MirLand Development, 2015-B | ILS | 0 | - | 31.12.2015 | - | 95,980 | - | 1,71 | 2,42 | 205 |
| Евраз Груп, 2014 | USD | 7,25 | - | 13.07.2014 | - | - | - | - | - | 650 |
| Приморское морское пароходство, 2011, NOK | NOK | 12,9 | 28.05.2013 | 30.11.2015 | - | - | - | - | - | 350 |
| РусГидро, 2015 | RUB | 7,875 | 28.04.2013 | 28.10.2015 | - | 100,090 | 0,084 | 2,32 | 7,98 | 20 000 |
| Северсталь, 2013 | USD | 9,75 | 29.07.2013 | 29.07.2013 | - | 102,749 | -0,093 | 0,34 | 1,51 | 1 250 |
| Северсталь, 2014 | USD | 9,25 | 19.04.2013 | 19.04.2014 | - | 107,548 | -0,132 | 1,00 | 2,01 | 375 |
| СИНЕК, 2015 | USD | 7,7 | 03.08.2013 | 03.08.2015 | - | 108,805 | - | 2,18 | 3,77 | 250 |
| ТМК, 2015 | USD | 5,25 | 11.05.2013 | 11.02.2015 | - | 100,340 | -0,086 | 1,79 | 5,13 | 413 |
| ТНК-ВР, 2015 | USD | 6,25 | 02.08.2013 | 02.02.2015 | - | 107,160 | -0,096 | 1,77 | 2,27 | 500 |
| ЮТК, 2013 | RUB | 9 | 04.06.2013 | 04.06.2013 | - | - | - | - | - | 3 500 |

*C-Call P-Put



Суверенные и корпоративные займы. Срок обращения с 3 до 5 лет

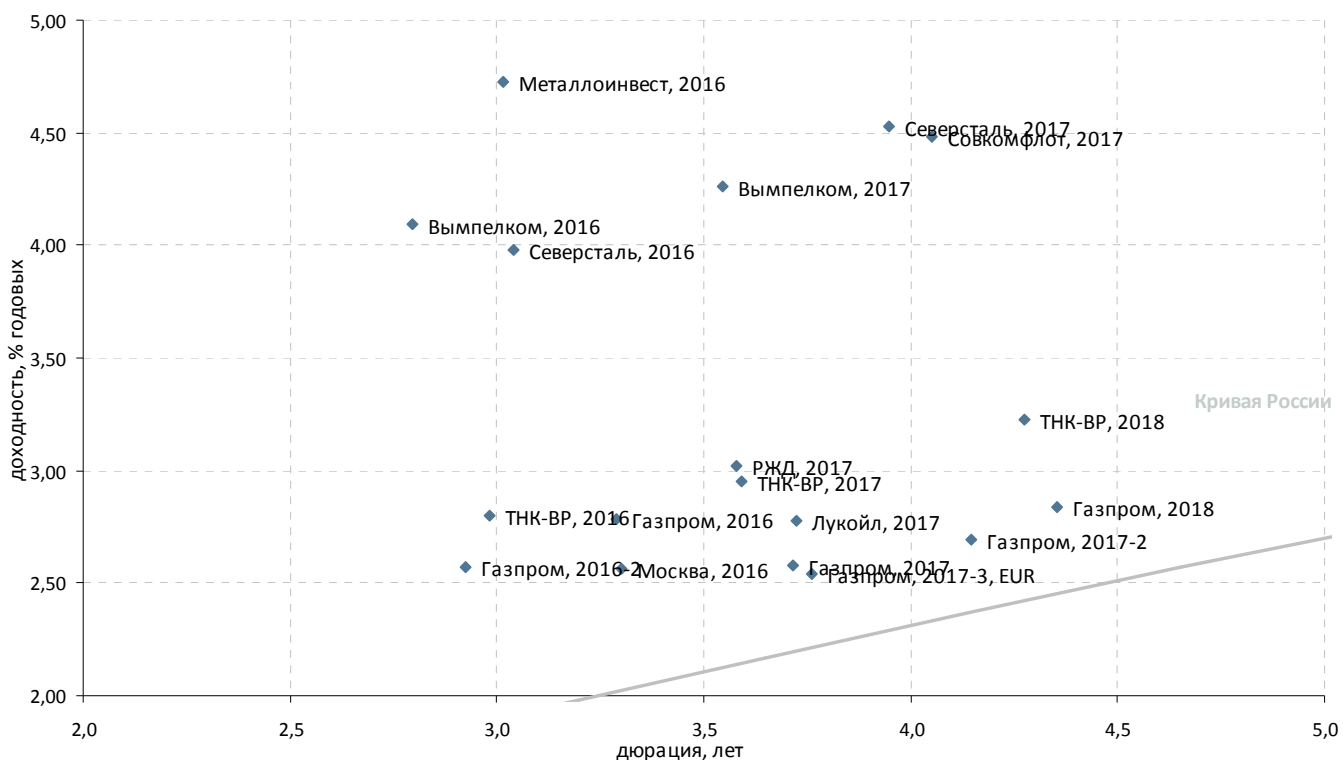

| Выпуск | Валюта | Купон,% | Ближайший купон | Погашение | Оферта* | Цена | Изм. цены | Дюрация | Доход-сть | Объем эмиссии, млн |
|--|--------|---------|-----------------|------------|---------|---------|-----------|---------|-----------|--------------------|
| Российские суверенные и муниципальные облигации | | | | | | | | | | |
| Москва, 2016 | EUR | 5,064 | 20.10.2013 | 20.10.2016 | - | 108,398 | -0,001 | 3,30 | 2,56 | 407 |
| Россия, 2017 | USD | 3,25 | 04.04.2013 | 04.04.2017 | - | 104,843 | -0,089 | - | 1,99 | 2 000 |
| Россия, 2018-2 | RUB | 7,85 | 10.09.2013 | 10.03.2018 | - | 106,701 | -0,031 | - | 6,25 | 90 000 |
| Корпоративные облигации | | | | | | | | | | |
| Вымпелком, 2016 | USD | 8,25 | 23.05.2013 | 23.05.2016 | - | 112,276 | -0,114 | 2,79 | 4,10 | 600 |
| Вымпелком, 2017 | USD | 6,2546 | 01.09.2013 | 01.03.2017 | - | 107,291 | -0,244 | 3,55 | 4,26 | 500 |
| Газпром, 2016 | USD | 6,212 | 22.05.2013 | 22.11.2016 | - | 111,856 | -0,114 | 3,29 | 2,79 | 1 350 |
| Газпром, 2016-2 | USD | 4,95 | 23.05.2013 | 23.05.2016 | - | 107,206 | -0,096 | 2,92 | 2,57 | 1 000 |
| Газпром, 2017 | EUR | 5,136 | 22.03.2014 | 22.03.2017 | - | 109,542 | -0,048 | 3,72 | 2,58 | 500 |
| Газпром, 2017-2 | EUR | 5,44 | 02.11.2013 | 02.11.2017 | - | 111,720 | -0,048 | 4,14 | 2,69 | 500 |
| Газпром, 2017-3, EUR | EUR | 3,755 | 15.03.2014 | 15.03.2017 | - | 104,518 | -0,046 | 3,76 | 2,54 | 1 400 |
| Газпром, 2018 | EUR | 6,605 | 13.02.2014 | 13.02.2018 | - | 116,934 | -0,154 | 4,35 | 2,84 | 1 200 |
| Евраз Груп, 2017 | USD | 7,4 | 24.04.2013 | 24.04.2017 | - | 106,840 | -0,166 | 3,51 | 5,57 | 600 |
| Кокс, 2016 | USD | 7,75 | 23.06.2013 | 23.06.2016 | - | 96,582 | -0,130 | 2,86 | 9,17 | 350 |
| Лукойл, 2017 | USD | 6,356 | 07.06.2013 | 07.06.2017 | - | 114,133 | -0,075 | 3,72 | 2,78 | 500 |
| Металлоинвест, 2016 | USD | 6,5 | 21.07.2013 | 21.07.2016 | - | 105,522 | -0,253 | 3,01 | 4,73 | 750 |
| Распадская, 2017 | USD | 7,75 | 27.04.2013 | 27.04.2017 | - | 107,328 | -0,606 | 3,50 | 5,78 | 400 |
| Северсталь, 2016 | USD | 6,25 | 26.07.2013 | 26.07.2016 | - | 107,107 | -0,175 | 3,04 | 3,98 | 500 |
| ТМК, 2018 | USD | 7,75 | 27.07.2013 | 27.01.2018 | - | 106,361 | -0,918 | 4,10 | 6,29 | 500 |
| MirLand Development, 2016 | ILS | 8,5 | 30.08.2013 | 31.08.2016 | - | - | - | - | - | 200 |
| РЖД, 2017 | USD | 5,739 | 03.10.2013 | 03.04.2017 | - | 110,270 | -0,136 | 3,58 | 3,02 | 1 500 |
| Северсталь, 2017 | USD | 6,7 | 25.04.2013 | 25.10.2017 | - | 109,060 | -0,151 | 3,95 | 4,53 | 1 000 |
| Северсталь, 2018 | USD | 10,25 | - | 15.02.2018 | - | - | - | - | - | 525 |
| Совкомфлот, 2017 | USD | 5,375 | 27.04.2013 | 27.10.2017 | - | 103,839 | -0,240 | 4,05 | 4,48 | 800 |
| ТНК-ВР, 2016 | USD | 7,5 | 18.07.2013 | 18.07.2016 | - | 114,784 | -0,277 | 2,98 | 2,80 | 1 000 |
| ТНК-ВР, 2017 | USD | 6,625 | 20.09.2013 | 20.03.2017 | - | 113,755 | -0,402 | 3,59 | 2,95 | 800 |
| ТНК-ВР, 2018 | USD | 7,875 | 13.09.2013 | 13.03.2018 | - | 121,249 | -0,337 | 4,27 | 3,23 | 1 100 |

*C-Call P-Put



Суверенные и корпоративные займы. Срок обращения свыше 5 лет

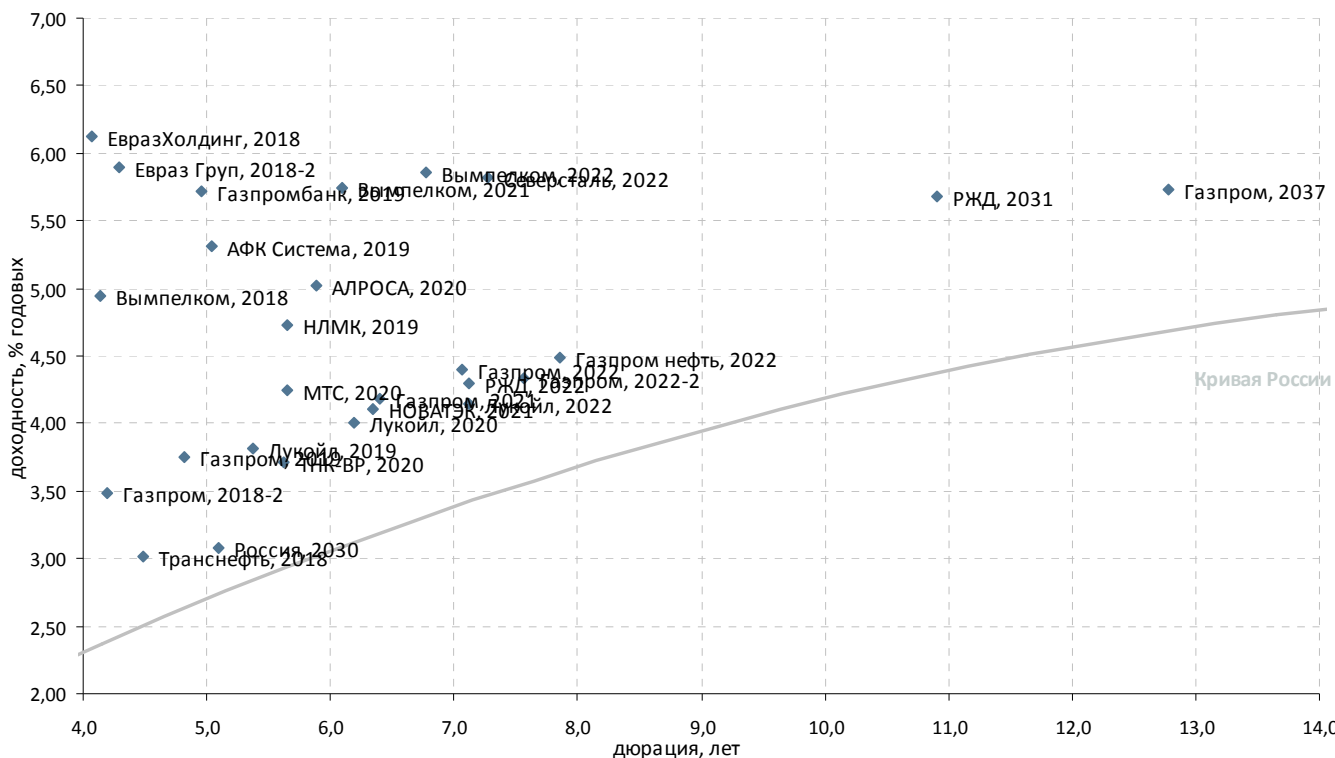

| Выпуск | Валюта | Купон,% | Ближайший купон | Погашение | Оферта* | Цена | Изм. цены | Дюрация | Доход-сть | Объем эмиссии, млн |
|--|--------|---------|-----------------|------------|---------|---------|-----------|---------|-----------|--------------------|
| Российские суверенные и муниципальные облигации | | | | | | | | | | |
| Россия, 2030 | USD | 7,5 | 30.09.2013 | 31.03.2030 | - | 123,600 | -0,310 | 5,10 | 3,07 | 2 122 |
| Россия, 2042 | USD | 5,625 | 04.04.2013 | 04.04.2042 | - | 112,875 | -0,550 | - | 4,80 | 3 000 |
| Россия, 2018 | USD | 11 | 24.07.2013 | 24.07.2018 | - | 143,253 | -0,105 | - | 2,30 | 3 466 |
| Россия, 2020 | USD | 5 | 29.04.2013 | 29.04.2020 | - | 113,352 | -0,259 | - | 2,90 | 3 500 |
| Россия, 2022 | USD | 4,5 | 04.04.2013 | 04.04.2022 | - | 109,383 | -0,179 | - | 3,29 | 2 000 |
| Россия, 2028 | USD | 12,75 | 24.06.2013 | 24.06.2028 | - | 192,960 | -1,270 | - | 4,34 | 2 500 |
| Корпоративные облигации | | | | | | | | | | |
| АЛРОСА, 2020 | USD | 7,75 | 03.05.2013 | 03.11.2020 | - | 117,417 | -0,091 | 5,89 | 5,02 | 1 000 |
| АФК Система, 2019 | USD | 6,95 | 17.05.2013 | 17.05.2019 | - | 108,807 | -0,016 | 5,04 | 5,32 | 500 |
| Вымпелком, 2018 | USD | 9,125 | 30.04.2013 | 30.04.2018 | - | 118,863 | -0,292 | 4,14 | 4,95 | 1 000 |
| Вымпелком, 2021 | USD | 7,748 | 02.08.2013 | 02.02.2021 | - | 112,944 | -0,316 | 6,09 | 5,75 | 1 000 |
| Вымпелком, 2022 | USD | 7,5043 | 01.09.2013 | 01.03.2022 | - | 111,852 | -0,395 | 6,78 | 5,86 | 1 500 |
| Газпром нефть, 2022 | USD | 4,375 | 19.09.2013 | 19.09.2022 | - | 99,466 | -0,269 | 7,85 | 4,49 | 1 500 |
| Газпром, 2018-2 | USD | 8,146 | 11.04.2013 | 11.04.2018 | - | 121,522 | -0,226 | 4,19 | 3,48 | 1 100 |
| Газпром, 2019 | USD | 9,25 | 23.04.2013 | 23.04.2019 | - | 129,798 | -0,360 | 4,81 | 3,75 | 2 250 |
| Газпром, 2020 | USD | 7,201 | - | 01.02.2020 | - | - | - | - | - | 1 250 |
| Газпром, 2021 | USD | 5,999 | 23.07.2013 | 23.01.2021 | - | 112,308 | -0,127 | 6,40 | 4,18 | 600 |
| Газпром, 2022 | USD | 6,51 | 07.09.2013 | 07.03.2022 | - | 115,809 | -0,290 | 7,07 | 4,40 | 1 300 |
| Газпром, 2022-2 | USD | 4,95 | 19.07.2013 | 19.07.2022 | - | 104,985 | -0,258 | 7,56 | 4,34 | 1 000 |
| Газпром, 2037 | USD | 7,288 | 16.08.2013 | 16.08.2037 | - | 121,482 | -0,395 | 12,78 | 5,73 | 1 250 |
| Газпромбанк, 2019 | USD | 7,25 | 03.05.2013 | 03.05.2019 | - | 108,173 | -0,424 | 4,96 | 5,72 | 500 |
| Евраз Груп, 2018-2 | USD | 6,75 | 27.04.2013 | 27.04.2018 | - | 104,019 | -0,234 | 4,29 | 5,90 | 850 |
| ЕвразХолдинг, 2018 | USD | 9,5 | 24.04.2013 | 24.04.2018 | - | 114,932 | -0,317 | 4,07 | 6,12 | 700 |
| Лукойл, 2019 | USD | 7,25 | 05.05.2013 | 05.11.2019 | - | 120,047 | -0,151 | 5,37 | 3,82 | 600 |
| Лукойл, 2020 | USD | 6,125 | 09.05.2013 | 09.11.2020 | - | 114,036 | -0,148 | 6,19 | 4,00 | 1 000 |
| Лукойл, 2022 | USD | 6,656 | 07.06.2013 | 07.06.2022 | - | 119,298 | -0,044 | 7,12 | 4,15 | 500 |
| МТС, 2020 | USD | 8,625 | 22.06.2013 | 22.06.2020 | - | 127,261 | -0,048 | 5,65 | 4,25 | 750 |
| НЛМК, 2019 | USD | 4,95 | 26.09.2013 | 26.09.2019 | - | 101,476 | -0,212 | 5,64 | 4,73 | 500 |
| НОВАТЭК, 2021 | USD | 6,604 | 03.08.2013 | 03.02.2021 | - | 116,826 | -0,035 | 6,35 | 4,11 | 650 |
| РЖД, 2019 (RUB) | RUB | 8,3 | 02.10.2013 | 02.04.2019 | - | 103,272 | 0,179 | 4,69 | 7,75 | 37 500 |
| РЖД, 2022 | USD | 5,7 | 05.04.2013 | 05.04.2022 | - | 110,685 | -0,335 | 7,11 | 4,30 | 1 400 |
| РЖД, 2031 | GBP | 7,487 | 25.09.2013 | 25.03.2031 | - | 121,147 | 0,081 | 10,90 | 5,68 | 650 |
| Северсталь, 2022 | USD | 5,9 | 17.04.2013 | 17.10.2022 | - | 101,113 | -0,330 | 7,27 | 5,82 | 750 |
| ТНК-ВР, 2020 | USD | 7,25 | 02.08.2013 | 02.02.2020 | - | 121,402 | -0,304 | 5,62 | 3,71 | 500 |
| Транснефть, 2018 | USD | 8,7 | 07.08.2013 | 07.08.2018 | - | 128,055 | -0,071 | 4,49 | 3,01 | 1 050 |

*C-Call P-Put



Банковские займы. Срок обращения до 3 лет. Рейтинг BBB+

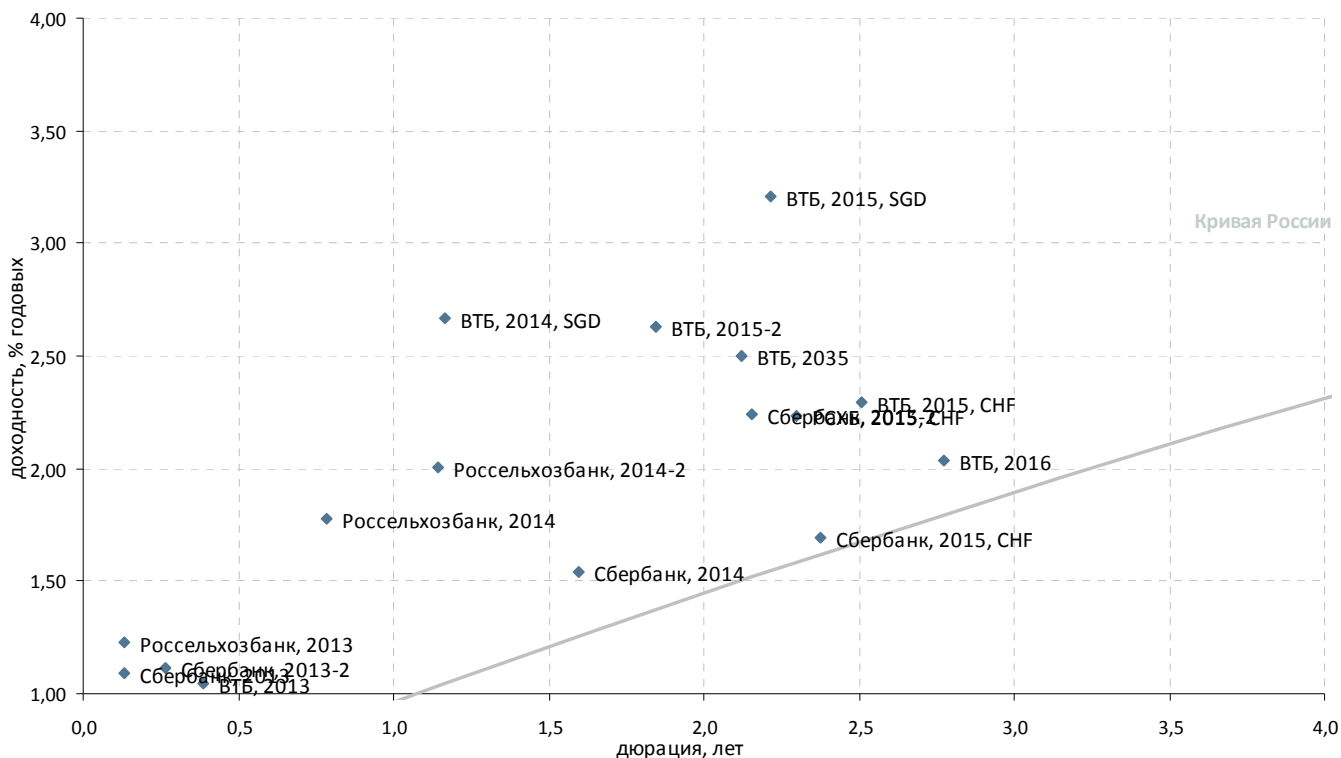

| Выпуск | Валюта | Купон,% | Ближайший купон | Погашение | Оферта* | Цена | Изм. цены | Дюрация | Доход-сть | Объем эмиссии, млн |
|-----------------------------|--------|---------|-----------------|------------|--------------|---------|-----------|---------|-----------|--------------------|
| Банковские облигации | | | | | | | | | | |
| ВТБ, 2013 | CHF | 4 | 16.08.2013 | 16.08.2013 | - | 101,116 | -0,076 | 0,39 | 1,05 | 400 |
| ВТБ, 2014, SGD | SGD | 3,4 | 06.06.2013 | 06.06.2014 | - | 100,871 | 0,013 | 1,17 | 2,67 | 300 |
| ВТБ, 2015, CHF | CHF | 5 | 17.11.2013 | 17.11.2015 | - | 106,813 | -0,122 | 2,51 | 2,30 | 300 |
| ВТБ, 2015, CNY | CNY | 4,5 | 30.04.2013 | 30.10.2015 | - | 101,264 | 0,025 | 2,43 | 4,02 | 2 000 |
| ВТБ, 2015, SGD | SGD | 4 | 20.07.2013 | 20.07.2015 | - | 101,798 | 0,013 | 2,22 | 3,21 | 400 |
| ВТБ, 2015-2 | USD | 6,465 | 04.09.2013 | 04.03.2015 | - | 107,214 | -0,117 | 1,85 | 2,63 | 1 250 |
| ВТБ, 2016 | EUR | 4,25 | 15.02.2014 | 15.02.2016 | - | 106,139 | 0,009 | 2,77 | 2,04 | 500 |
| ВТБ, 2018 | USD | 6,875 | 28.05.2013 | 29.05.2018 | 28.05.2013 P | 110,721 | -0,760 | 0,17 | 4,52 | 2 000 |
| ВТБ, 2035 | USD | 6,25 | 30.06.2013 | 30.06.2035 | 02.07.2015 P | 108,221 | -0,223 | 2,12 | 2,50 | 1 000 |
| Россельхозбанк, 2013 | USD | 7,175 | 16.05.2013 | 16.05.2013 | - | 100,787 | 0,060 | 0,13 | 1,23 | 700 |
| Россельхозбанк, 2014 | USD | 7,125 | 14.07.2013 | 14.01.2014 | - | 104,195 | -0,013 | 0,78 | 1,77 | 750 |
| Россельхозбанк, 2014-2 | USD | 9 | 11.06.2013 | 11.06.2014 | - | 108,269 | 0,014 | 1,15 | 2,01 | 1 000 |
| Россельхозбанк, 2016-2 | RUB | 8,7 | 17.09.2013 | 17.03.2016 | - | 103,673 | 0,238 | 2,68 | 7,42 | 32 000 |
| РСХБ, 2015, CHF | CHF | 3,125 | 17.08.2013 | 17.08.2015 | - | 102,026 | -0,032 | 2,30 | 2,24 | 450 |
| Сбербанк, 2013 | USD | 6,48 | 15.05.2013 | 15.05.2013 | - | 100,743 | - | 0,13 | 1,09 | 500 |
| Сбербанк, 2013-2 | USD | 6,468 | 02.07.2013 | 02.07.2013 | - | 101,389 | -0,004 | 0,26 | 1,11 | 500 |
| Сбербанк, 2014 | CHF | 3,5 | 12.11.2013 | 12.11.2014 | - | 103,104 | -0,074 | 1,59 | 1,54 | 400 |
| Сбербанк, 2015, CHF | CHF | 3,1 | 14.09.2013 | 14.09.2015 | - | 103,355 | -0,091 | 2,38 | 1,69 | 410 |
| Сбербанк, 2015-2 | USD | 5,499 | 07.07.2013 | 07.07.2015 | - | 107,212 | -0,011 | 2,15 | 2,24 | 1 500 |

*C-Call P-Put



Банковские займы. Срок обращения до 3 лет. Рейтинг ниже BBB+

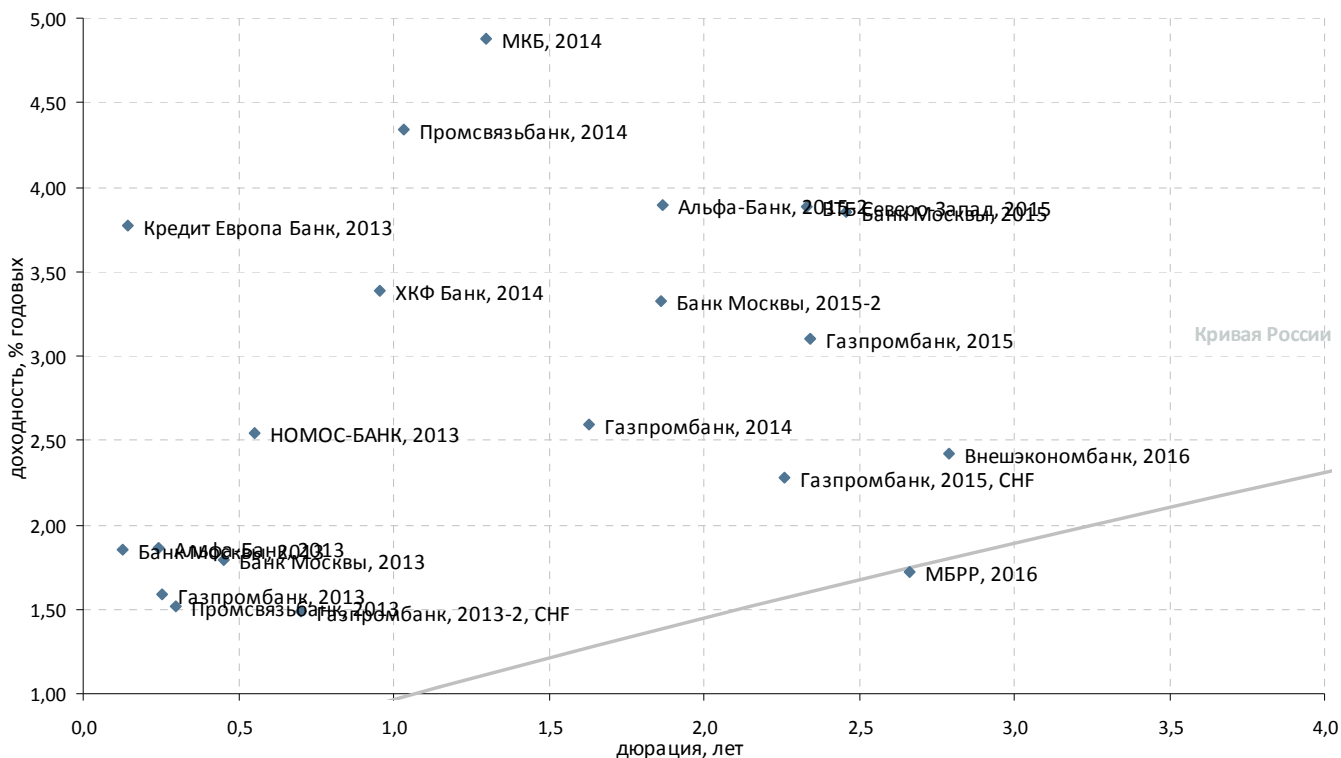

| Выпуск | Валюта | Купон,% | Ближайший купон | Погашение | Оферта* | Цена | Изм. цены | Дюрация | Дох-сть | Объем эмиссии, млн |
|------------------------------------|--------|---------|-----------------|------------|--------------|---------|-----------|---------|---------|--------------------|
| Банковские облигации | | | | | | | | | | |
| АК БАРС. 2015 | USD | 8,75 | 19.05.2013 | 19.11.2015 | - | 107,366 | -0,431 | 2,36 | 5,77 | 500 |
| Альфа-Банк, 2013 | USD | 9,25 | 24.06.2013 | 24.06.2013 | - | 101,744 | -0,293 | 0,24 | 1,87 | 400 |
| Альфа-Банк, 2015 | USD | 8,625 | - | 09.12.2015 | - | - | - | - | - | 225 |
| Альфа-Банк, 2015-2 | USD | 8 | 18.09.2013 | 18.03.2015 | - | 107,797 | -0,460 | 1,87 | 3,89 | 600 |
| Банк Москвы, 2013 | USD | 7,335 | 13.05.2013 | 13.05.2013 | - | 100,677 | 0,009 | 0,13 | 1,86 | 500 |
| Банк Москвы, 2013 | CHF | 4,5 | 10.09.2013 | 10.09.2013 | - | 101,185 | -0,018 | 0,45 | 1,79 | 350 |
| Банк Москвы, 2015 | USD | 5,967 | 25.05.2013 | 25.11.2015 | - | 105,362 | 0,060 | 2,46 | 3,85 | 300 |
| Банк Москвы, 2015-2 | USD | 6,699 | 11.09.2013 | 11.03.2015 | - | 106,371 | -0,026 | 1,86 | 3,33 | 750 |
| Банк Ренессанс Капитал, 2013 (LPN) | USD | 13 | 01.04.2013 | 01.04.2013 | - | 100,170 | - | 0,01 | -6,94 | 250 |
| Банк Русский стандарт, 2015 | USD | 7,73 | 16.06.2013 | 16.12.2015 | - | 101,213 | 0,067 | 2,46 | 7,35 | 200 |
| Банк Русский стандарт, 2017 | USD | 9,25 | 11.07.2013 | 11.07.2017 | 11.07.2015 P | 107,898 | -0,003 | 2,09 | 5,59 | 525 |
| Внешэкономбанк, 2016 | CHF | 3,75 | 17.02.2014 | 17.02.2016 | - | 103,652 | -0,065 | 2,79 | 2,42 | 500 |
| ВТБ Капитал, 2015 (TRY) | TRY | 11,28 | 19.04.2013 | 17.04.2015 | - | - | - | - | - | 300 |
| ВТБ Северо-Запад, 2015 | USD | 5,01 | 29.09.2013 | 29.09.2015 | - | 102,736 | -0,107 | 2,33 | 3,88 | 400 |
| ВТБ, 2015 | USD | 6,315 | - | 04.02.2015 | - | - | - | - | - | 750 |
| Газпромбанк, 2013 | USD | 7,933 | 28.06.2013 | 28.06.2013 | - | 101,570 | -0,038 | 0,25 | 1,59 | 500 |
| Газпромбанк, 2013-2, CHF | CHF | 4,375 | 09.12.2013 | 09.12.2013 | - | 101,976 | - | 0,70 | 1,49 | 420 |
| Газпромбанк, 2014 | USD | 6,25 | 15.06.2013 | 15.12.2014 | - | 106,112 | -0,038 | 1,63 | 2,59 | 1 000 |
| Газпромбанк, 2015 | USD | 6,5 | 23.09.2013 | 23.09.2015 | - | 108,107 | -0,042 | 2,34 | 3,11 | 1 000 |
| Газпромбанк, 2015, CHF | CHF | 3,375 | 05.08.2013 | 05.08.2015 | - | 102,475 | -0,084 | 2,26 | 2,28 | 500 |
| Кредит Европа Банк, 2013 | USD | 7,75 | 20.05.2013 | 20.05.2013 | - | 100,563 | -0,001 | 0,15 | 3,77 | 300 |
| МКБ, 2014 | USD | 8,25 | 05.08.2013 | 05.08.2014 | - | 104,414 | -0,151 | 1,30 | 4,88 | 200 |
| Промсвязьбанк, 2014 | USD | 6,2 | 25.04.2013 | 25.04.2014 | - | 101,972 | -0,112 | 1,03 | 4,34 | 500 |
| Ренессанс Капитал, 2016 | USD | 11 | 21.04.2013 | 21.04.2016 | 21.04.2014 P | 94,438 | -0,063 | 0,99 | 17,58 | 325 |
| Сбербанк, 2015 | USD | 6,23 | - | 11.02.2015 | - | - | - | - | - | 1 000 |
| ТКС Банк, 2014 | USD | 11,5 | 21.04.2013 | 21.04.2014 | - | 105,688 | -0,001 | 0,99 | 5,97 | 175 |
| ТКС Банк, 2015 | USD | 10,75 | 18.09.2013 | 18.09.2015 | - | 107,232 | 0,029 | 2,24 | 7,61 | 250 |
| ХКФ Банк, 2014 | USD | 7 | 18.09.2013 | 18.03.2014 | - | 103,454 | -0,079 | 0,96 | 3,38 | 500 |
| МБРР, 2016 | USD | 7,93 | 10.09.2013 | 10.03.2016 | - | 100,447 | - | 2,66 | 1,72 | 60 |
| НОМОС-БАНК, 2013 | USD | 6,5 | 21.04.2013 | 21.10.2013 | - | 102,215 | -0,015 | 0,55 | 2,54 | 400 |
| НОМОС-БАНК, 2015 | USD | 8,75 | 21.04.2013 | 21.10.2015 | - | 106,544 | -0,245 | 2,28 | 6,04 | 350 |
| Промсвязьбанк, 2013 | USD | 10,75 | 15.07.2013 | 15.07.2013 | - | 102,723 | -0,025 | 0,30 | 1,52 | 150 |
| Промсвязьбанк, 2015 | USD | 12,75 | 27.05.2013 | 27.05.2015 | - | 111,716 | -0,189 | 1,90 | 6,94 | 200 |

*C-Call P-Put



Банковские займы. Срок обращения с 3 до 5 лет

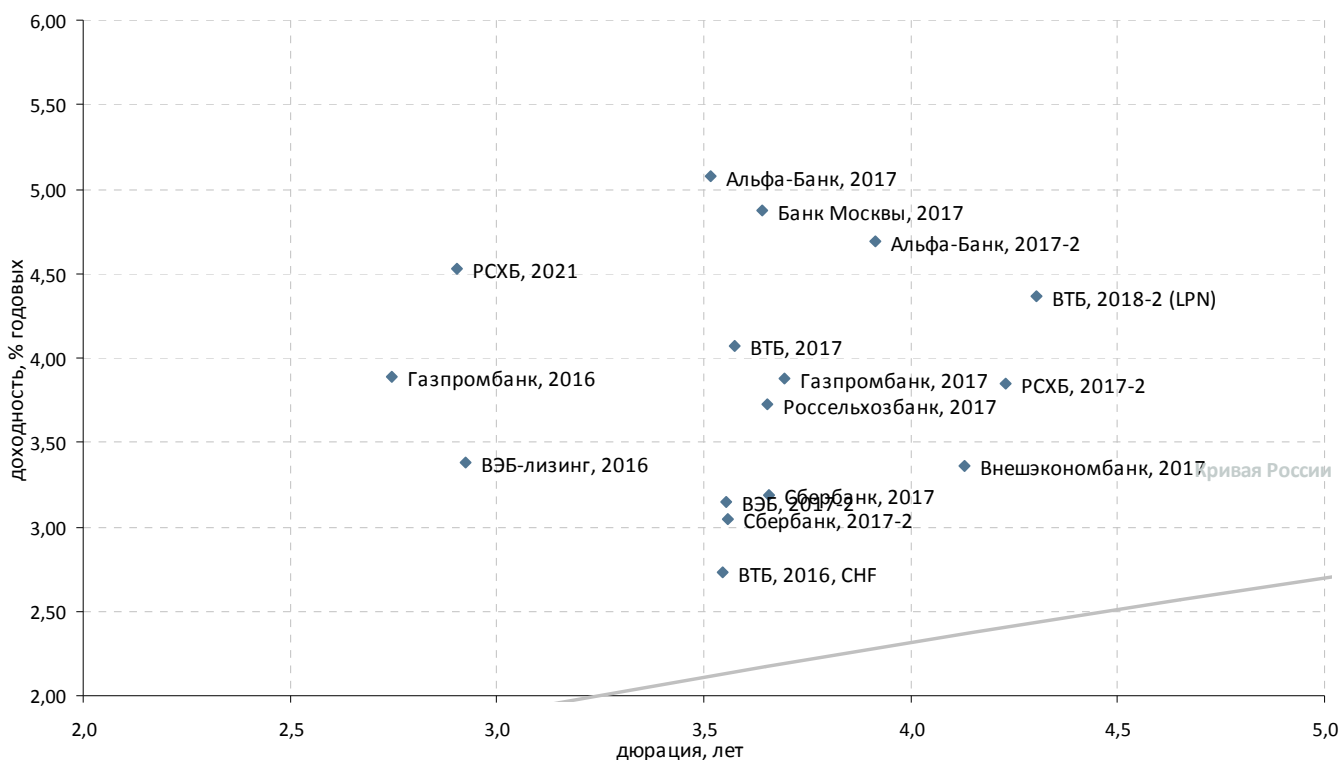

| Выпуск | Валюта | Купон,% | Ближайший купон | Погашение | Оферта* | Цена | Изм. цены | Дюрация | Доход-сть | Объем эмиссии, млн |
|--------------------------------|--------|---------|-----------------|------------|--------------|---------|-----------|---------|-----------|--------------------|
| Корпоративные облигации | | | | | | | | | | |
| ВЭБ-лизинг, 2016 | USD | 5,125 | 27.05.2013 | 27.05.2016 | - | 105,254 | -0,239 | 2,92 | 3,38 | 400 |
| РСХБ, 2021 | USD | 6 | 03.06.2013 | 03.06.2021 | 03.06.2016 С | 104,432 | -0,131 | 2,90 | 4,53 | 800 |
| Банковские облигации | | | | | | | | | | |
| Альфа-Банк, 2017 | USD | 6,3 | 22.08.2013 | 22.02.2017 | - | 104,468 | 0,052 | 3,52 | 5,07 | 300 |
| Альфа-Банк, 2017-2 | USD | 7,875 | 25.09.2013 | 25.09.2017 | - | 112,983 | -0,054 | 3,92 | 4,69 | 1 000 |
| Банк Восточный, 2017 | USD | 8,17 | 27.06.2013 | 27.06.2017 | - | - | - | - | - | 43 |
| Банк Москвы, 2017 | USD | 6,02 | 10.05.2013 | 10.05.2017 | - | 104,409 | 0,066 | 3,64 | 4,88 | 400 |
| Банк Русский стандарт, 2016 | USD | 7,561 | 01.06.2013 | 01.12.2016 | - | 100,426 | 0,012 | 3,21 | 7,54 | 200 |
| Банк Санкт-Петербург, 2017 | USD | 7,63 | 25.07.2013 | 25.07.2017 | - | 97,526 | - | 3,71 | 8,48 | 100 |
| ВТБ, 2016, CHF | CHF | 3,15 | 16.12.2013 | 16.12.2016 | - | 101,419 | -0,091 | 3,55 | 2,74 | 600 |
| ВТБ, 2017 | USD | 6 | 12.04.2013 | 12.04.2017 | - | 107,262 | -0,182 | 3,58 | 4,07 | 2 000 |
| ВТБ, 2018-2 (LPN) | USD | 6,315 | 22.08.2013 | 22.02.2018 | - | 108,685 | -0,342 | 4,30 | 4,37 | 750 |
| ВЭБ, 2017-2 | USD | 5,375 | 13.08.2013 | 13.02.2017 | - | 108,128 | -0,073 | 3,55 | 3,15 | 750 |
| Газпромбанк, 2016 | USD | 7,35 | 08.05.2013 | 08.05.2016 | - | 109,935 | -0,963 | 2,75 | 3,89 | 120 |
| Газпромбанк, 2016, RUB | RUB | 7,58 | 24.05.2013 | 24.11.2016 | - | - | - | - | - | 20 000 |
| Газпромбанк, 2017 | USD | 5,625 | 17.05.2013 | 17.05.2017 | - | 106,749 | -0,080 | 3,70 | 3,88 | 1 000 |
| Промсвязьбанк, 2017 | USD | 8,5 | 25.04.2013 | 25.04.2017 | - | 106,878 | 0,007 | 3,44 | 6,65 | 400 |
| Россельхозбанк, 2016 | USD | 6,97 | - | 21.09.2016 | - | - | - | - | - | 500 |
| Россельхозбанк, 2017 | USD | 6,299 | 15.05.2013 | 15.05.2017 | - | 109,897 | -0,241 | 3,65 | 3,72 | 1 250 |
| РСХБ, 2016-3, RUB | RUB | 7,58 | 23.05.2013 | 23.11.2016 | - | - | - | - | - | 20 000 |
| РСХБ, 2017, RUB | RUB | 8,625 | 17.08.2013 | 17.02.2017 | - | 103,993 | 0,083 | 3,37 | 7,55 | 20 000 |
| РСХБ, 2017-2 | USD | 5,298 | 27.06.2013 | 27.12.2017 | - | 106,374 | -0,108 | 4,23 | 3,85 | 1 300 |
| Сбербанк, 2017 | USD | 5,4 | 24.09.2013 | 24.03.2017 | - | 108,309 | -0,251 | 3,66 | 3,19 | 1 250 |
| Сбербанк, 2017-2 | USD | 4,95 | 07.08.2013 | 07.02.2017 | - | 106,947 | -0,150 | 3,56 | 3,04 | 1 300 |
| Внешэкономбанк, 2017 | USD | 5,45 | 22.05.2013 | 22.11.2017 | - | 109,041 | -0,144 | 4,13 | 3,36 | 600 |
| НОМОС-БАНК, 2016 | USD | 9,75 | - | 20.10.2016 | - | - | - | - | - | 125 |
| Промсвязьбанк, 2016 | USD | 11,25 | 08.07.2013 | 08.07.2016 | - | 111,558 | -0,123 | 2,80 | 7,34 | 200 |
| Промсвязьбанк, 2018 | USD | 12,5 | - | 31.01.2018 | - | - | - | - | - | 100 |
| СБ Банк, 2017 | USD | 12 | 20.06.2013 | 20.12.2017 | - | - | - | - | - | 50 |
| Транскапиталбанк, 2017 | USD | 7,74 | 18.09.2013 | 18.07.2017 | - | 94,630 | 0,201 | 3,72 | 9,49 | 100 |

*C-Call P-Put



Банковские займы. Срок обращения свыше 5 лет

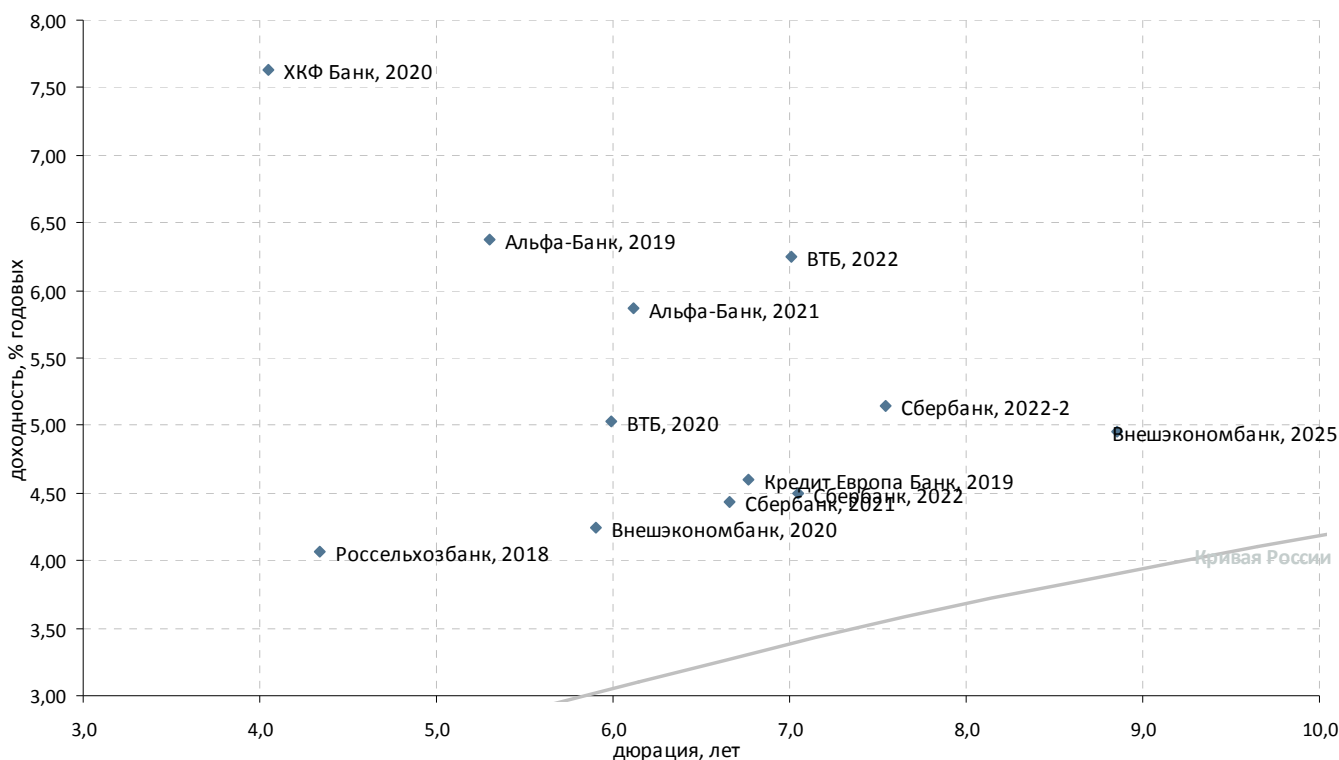

| Выпуск | Валюта | Купон,% | Ближайший купон | Погашение | Оферта* | Цена | Изм. цены | Дюрация | Доход-сть | Объем эмиссии, млн |
|---------------------------------|--------|---------|-----------------|------------|--------------|---------|-----------|---------|-----------|--------------------|
| Банковские облигации | | | | | | | | | | |
| АК БАРС БАНК, 2022 | USD | 8 | 13.07.2013 | 13.07.2022 | - | - | - | - | - | 600 |
| Альфа-Банк, 2019 | USD | 7,5 | 26.09.2013 | 26.09.2019 | - | 106,373 | -0,005 | 5,31 | 6,38 | 750 |
| Альфа-Банк, 2021 | USD | 7,75 | 28.04.2013 | 28.04.2021 | - | 112,511 | -0,067 | 6,11 | 5,87 | 1 000 |
| Банк Русский стандарт, 2018 | USD | 10,75 | 10.04.2013 | 10.04.2018 | - | 109,035 | 0,108 | 3,89 | 8,67 | 350 |
| Банк Санкт-Петербург, 2018 | USD | 11 | 24.04.2013 | 24.10.2018 | - | 104,977 | -0,091 | 4,17 | 10,04 | 101 |
| ВТБ, 2020 | USD | 6,551 | 13.04.2013 | 13.10.2020 | - | 109,779 | -0,500 | 5,99 | 5,03 | 1 000 |
| ВТБ, 2022 | USD | 6,95 | 17.04.2013 | 17.10.2022 | - | 105,615 | -0,311 | 7,01 | 6,25 | 1 500 |
| Кредит Европа Банк, 2019 | USD | 10 | 22.04.2013 | 22.10.2022 | - | 99,625 | - | 6,77 | 4,60 | 50 |
| НОМОС-БАНК, 2019 | USD | 10 | 26.04.2013 | 26.04.2019 | - | 106,438 | 0,066 | 4,57 | 8,79 | 500 |
| Промсвязьбанк, 2019 | USD | 10,2 | 06.05.2013 | 06.11.2019 | - | 106,872 | 0,026 | 4,85 | 8,98 | 400 |
| Россельхозбанк, 2018 | USD | 7,75 | 29.05.2013 | 29.05.2018 | - | 117,232 | -0,272 | 4,34 | 4,06 | 1 000 |
| Сбербанк, 2021 | USD | 5,717 | 16.06.2013 | 16.06.2021 | - | 109,041 | -0,153 | 6,66 | 4,44 | 1 000 |
| Сбербанк, 2022 | USD | 6,125 | 07.08.2013 | 07.02.2022 | - | 112,117 | -0,091 | 7,05 | 4,50 | 1 500 |
| Сбербанк, 2022-2 | USD | 5,125 | 29.04.2013 | 29.10.2022 | - | 100,267 | -0,109 | 7,54 | 5,15 | 2 000 |
| ХКФ Банк, 2020 | USD | 9,375 | 24.04.2013 | 24.04.2020 | 24.04.2018 С | 107,770 | -0,064 | 4,05 | 7,64 | 500 |
| Внешэкономбанк, 2020 | USD | 6,902 | 09.07.2013 | 09.07.2020 | - | 116,766 | -0,548 | 5,90 | 4,24 | 1 600 |
| Внешэкономбанк, 2025 | USD | 6,8 | 22.05.2013 | 22.11.2025 | - | 117,724 | -0,074 | 8,86 | 4,96 | 1 000 |
| Национальный Банк ТРАСТ, 2012 | USD | 11,5 | 06.09.2013 | 06.09.2020 | - | - | - | - | - | 20 |
| Национальный Банк ТРАСТ, 2012-2 | USD | 11 | 13.06.2013 | 13.07.2020 | - | - | - | - | - | 35 |
| Ханты-Мансийский банк, 2018 | USD | 11 | 20.06.2013 | 20.06.2018 | - | - | - | - | - | 100 |

*C-Call P-Put



Раскрытие информации

Заявление аналитика и подтверждение о снятии ответственности

Настоящий отчет подготовлен аналитиком(ами) ИК «Велес Капитал». Приведенные в данном отчете оценки отражают личное мнение аналитика(ов). Вознаграждение аналитиков не зависит, никогда не зависело и не будет зависеть от конкретных рекомендаций или оценок, указанных в данном отчете. Вознаграждение аналитиков зависит от общей эффективности бизнеса ИК «Велес Капитал», определяющейся инвестиционной выгодой клиентов компании, а также доходами от иных видов деятельности ИК «Велес Капитал».

Данный отчет, подготовленный аналитическим управлением ИК «Велес Капитал», основан на общедоступной информации. Настоящий обзор был подготовлен независимо от других подразделений ИК «Велес Капитал», и любые рекомендации и суждения, представленные в данном отчете, отражают исключительно точку зрения аналитика(ов), участвовавших в написании данного обзора. В связи с этим, ИК «Велес Капитал» считает необходимым заявить, что аналитики и Компания не несут ответственности за содержание данного отчета. Аналитики ИК «Велес Капитал» не берут на себя ответственность регулярно обновлять данные, находящиеся в данном отчете, а также сообщать обо всех изменениях, вносимых в данный обзор.

Данный аналитический материал ИК «Велес Капитал» может быть использован только в информационных целях. Компания не дает гарантий относительно полноты и точности приведенной в этом отчете информации и ее достоверности, а также не несет ответственности за прямые или косвенные убытки от использования данных материалов. Данный документ не может служить основанием для покупки или продажи тех или иных ценных бумаг, а также рассматриваться как оферта со стороны ИК «Велес Капитал». ИК «Велес Капитал» и (или) ее дочерние предприятия, а также сотрудники, директора и аналитики ИК «Велес Капитал» имеют право покупать и продавать любые ценные бумаги, упоминаемые в данном обзоре.

ИК «Велес Капитал» и (или) ее дочерние предприятия могут выступать в качестве маркет-мейкера или нести обязательства по андеррайтингу ценных бумаг компаний, упоминаемых в настоящем обзоре, могут продавать или покупать их для клиентов, а также совершать иные действия, не противоречащие российскому законодательству. ИК «Велес Капитал» и (или) ее дочерние предприятия также могут быть заинтересованы в возможности предоставления компаниям, упомянутым в данном обзоре, инвестиционно-банковских или иных услуг.

Все права на данный бюллетень принадлежат ИК «Велес Капитал». Воспроизведение и/или распространение аналитических материалов ИК «Велес Капитал» не может осуществляться без письменного разрешения Компании.

© Велес Капитал 2013 г.

Для получения дополнительной информации и разъяснений просьба обращаться в Аналитическое управление ИК «Велес Капитал».



Управление по работе с долговыми обязательствами

Евгений Шиленков
Директор департамента активных операций
EShilentkov@veles-capital.ru

Екатерина Писаренко
Начальник управления
EPisarenko@veles-capital.ru

Оксана Теличко
Зам. начальника управления
OSolonchenko@veles-capital.ru

Антон Павлючук
Начальник отдела по работе с облигациями
APavlyuchuk@veles-capital.ru

Алена Шеметова
AShemetova@veles-capital.ru
Зам. нач. отдела по работе с облигациями

Оксана Степанова
Зам. нач. отдела по работе с облигациями
OStepanova@veles-capital.ru

Елена Рукинова
Специалист по работе с облигациями
ERukinova@veles-capital.ru

Мурад Султанов
Специалист по работе с еврооблигациями
MSultanov@veles-capital.ru

Михаил Мамонов
Начальник отдела по работе с векселями
MMamonov@veles-capital.ru

Ольга Боголюбова
Специалист по работе с векселями
OBogolubova@veles-capital.ru

Юлия Шабалина
Специалист по работе с векселями
YShabalina@veles-capital.ru

Тарас Ковальчук
специалист по работе с векселями
TKovalchuk@veles-capital.ru

Аналитический департамент

Иван Манаенко
Директор департамента
IManaenko@veles-capital.ru

Айрат Халиков
Металлургия, Машиностроение
AKhalikov@veles-capital.ru

Василий Танурков
Нефть и газ, Химия и удобрения
VTanurkov@veles-capital.ru

Александр Костюков
Электроэнергетика
AKostyukov@veles-capital.ru

Юрий Кравченко
Банковский сектор, Денежный рынок
YKravchenko@veles-capital.ru

Анна Соболева
аналитик долговых рынков
ASoboleva@veles-capital.ru

Россия, Москва, 123610,
Краснопресненская наб., д. 12, под. 7, эт. 18
Телефон: +7 (495) 258 1988, факс: +7 (495) 258 1989
www.veles-capital.ru

Украина, Киев, 01025, Б. Житомирская ул., д. 20
Телефон: +38 (044) 459 0250, факс: +38 (044) 459 0251
www.veles-capital.ua