РЫНОК ОБЛИГАЦИЙ

Итоги недели (ликвидные)

% номинала	
ГАЗПРОМ А2	-0.10
ГАЗПРОМ А3	-0.39
ГАЗПРОМ А4	1.23
ГАЗПРОМ А5	-0.11
ЕЭС-обл-2в	0.88
РЖД-01обл	-0.23
РЖД-02обл	0.83
РЖД-03обл	1.28
РусАлФ-1в	-0.23
РусАлФ-2в	-0.02

Лидеры роста за неделю

% номинала	
МКШВ-01	2.80
ЦентрТел-4	1.94
БВК-01 об	1.59
АИЖК 1об	1.55
РЖД-03обл	1.28
ГАЗПРОМ А4	1.23
АлтайЭн-1	1.16
Югтранзит	1.11
НортгазФин	1.06
МИА-1об	1.00

Лидеры снижения за неделю

% номинала	
Элемтэ с.А	-1.88
Балтимор01	-0.98
РусСтФин1в	-0.94
ВыксМЗ-01	-0.93
ТМК-02 обл	-0.82
МГТС-04 об	-0.70
Ленэнерг01	-0.65
Микоян-1об	-0.64
МечелСГ1об	-0.63
РЕСТОРАНТС	-0.58

Лидеры по объему торгов

Бумага	Изм.	млн. руб.
ГАЗПРОМ А4	0.26	399.45
РЖД-03обл	0.38	82.80
ОГО-агро-1	-0.07	21.17
Лукойл2обл	0.1	20.00
МиГ-Ф обл.	-0.11	13.92
Трансмаш-1	0.05	13.07
Орликов1-1	0	10.85
ИНКОР 1-1	0	10.71
АВТОВАЗ об	0.14	10.55
ЮТэйр-Ф 01	-0.02	9.63

Корпоративные облигации

В последний день прошедшей недели покупатели активизировались в длинных бумагах первого эшелона. Форвардные и спотовые котировки рубля практически выровнялись, что говорит о том, что участники рынка надеются на прекращение падения курса рубля. Однако не стоит забывать о сезонном сокращении рублевой ликвидности и налоговых платежах в конце полугодия. Кроме того, дополнительное давление на котировки облигаций обращающихся на вторичном рынке окажут запланированные на этой неделе первичные размещения. В целом рынок рублевого долга на этой неделе, скорее всего, продолжит движение в боковом направлении.

В первом эшелоне наблюдался спрос на наиболее длинные выпуски. Наибольший объем (399 млн. рублей) прошел в 16-ти сделках с 4-м выпуском Газпрома, средневзвешенная цена которого выросла на 0.26% номинала. На втором месте по обороту (83 млн. рублей в 10-ти сделках) торговались облигации 3-го выпуска РЖД, средневзвешенная цена которых выросла на 0.38% номинала. Также подросли по итогам торгов (20 млн. рублей в 7-ми сделках) бумаги 2-го выпуска Лукойла, средневзвешенная цена которых выросла на 0.1% номинала.

Во втором эшелоне наибольший объем (21.17 млн. рублей) был сосредоточен в 70-ти сделках с облигациями ОГО-агро-1, средневзвешенная цена которых снизилась на 0.07% номинала. Суммарный оборот в секторе корпоративных облигаций составил 757 млн. рублей по сравнению с 452 млн. рублей днем ранее.

Прогноз на сегодня

Остатки на корсчетах кредитных организаций в ЦБ практически не изменились и составили 250.1 млрд. рублей по сравнению с 250.7 млрд. рублей в пятницу. Однодневная ставка MIACR в пятницу установилась на уровне 2.27% по сравнению с 3.28% в четверг. Сегодня возможно некоторое снижение котировок наиболее ликвидных облигаций на фоне роста дефицита рублевых средств из-за уплаты банками НДС. Во втором эшелоне котировки могут подрасти на фоне укрепления курса рубля по отношению к доллару.

Наши рекомендации

На наш взгляд, сейчас наиболее привлекательно выглядят облигации второго и третьего эшелона. Некоторое укрепление курса рубля оказывает поддержку всему рынку, однако в ликвидных бумагах сохраняется риск продаж из-за дефицита рублевых средств в период налоговых платежей. Мы рекомендуем инвесторам обратить внимание на недооцененные облигации металлургического сектора, покупка которых может активизироваться в случае удачного завершения запланированного на этой неделе аукциона по размещению дебютного займа Челябинского трубопрокатного завода. Здесь потенциал роста есть в бумагах Маир Инвест, Инпром и Мидленд Кэпитал Менеджмент.

Индексы корпоративных облигаций ММВБ

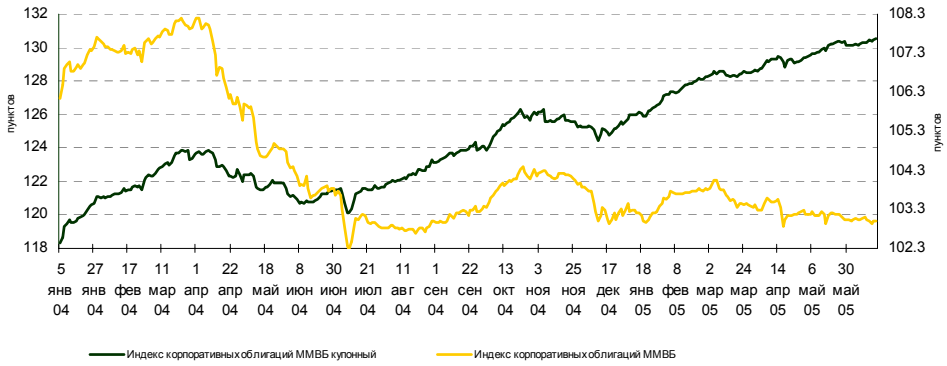

Первый эшелон

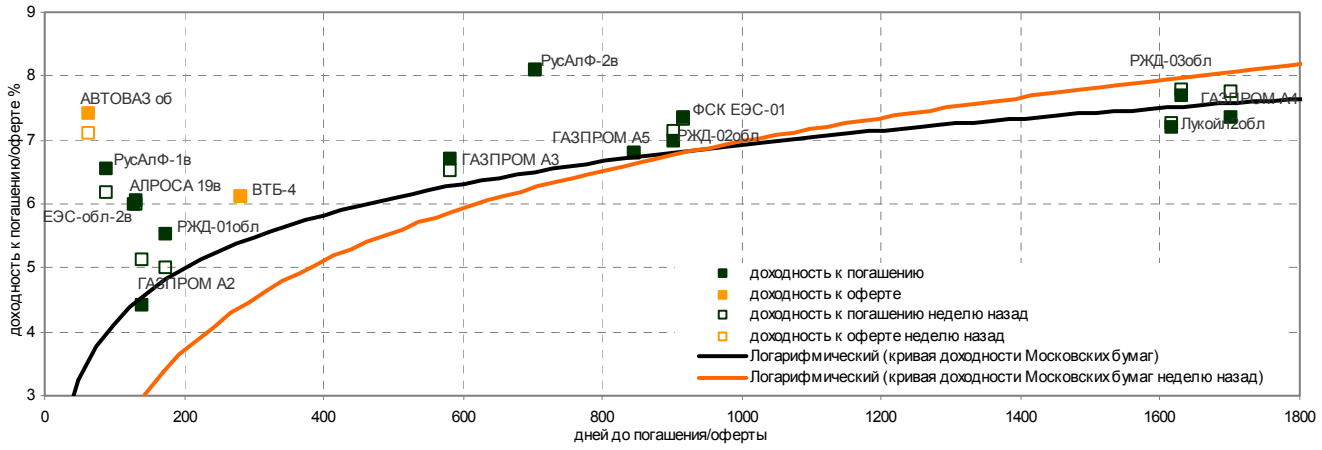

Телекоммуникации

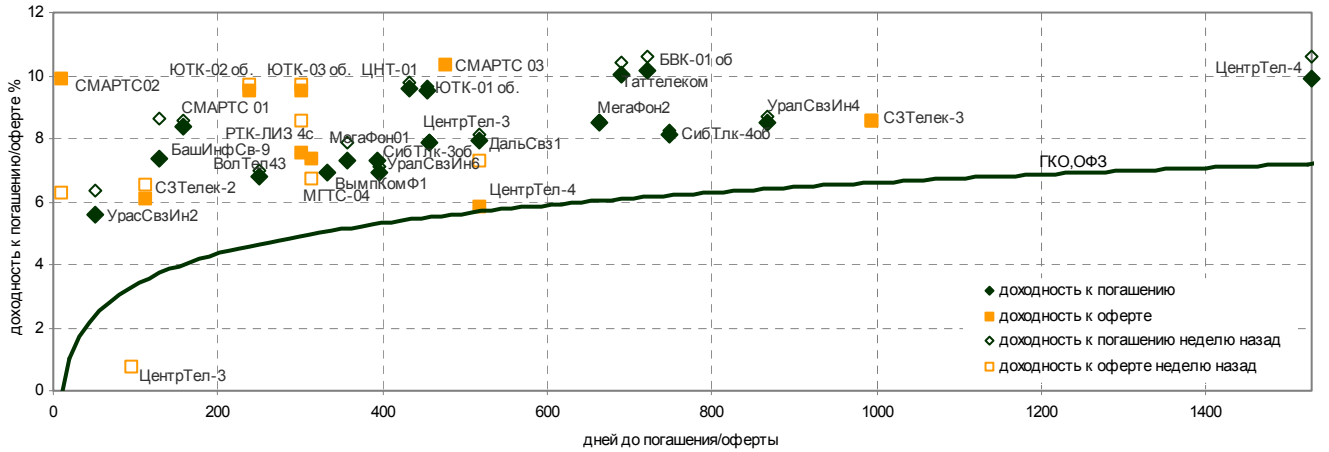

Металлургия

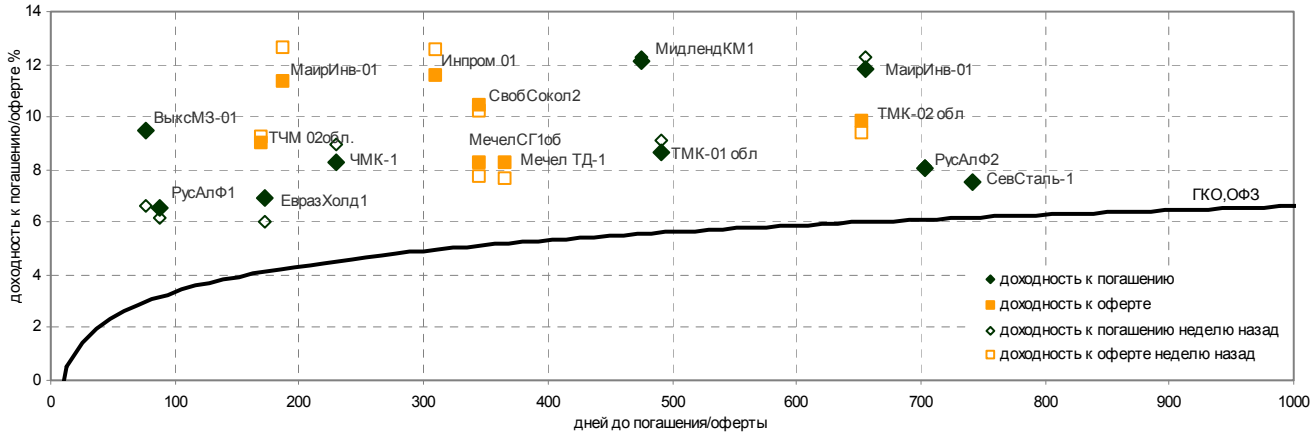

Корпоративные облигации: ситуация на рынке

Энергетика

Эмитент	Объем выпуска млрд. р.	Цена покупки	Цена продажи	Средняя	Цена последней сделки	Дней до погашения	Доходность к погашению простая, %	Дней до оферты	Доходность к оферте простая, %	Дней до ближ-го купона	Объем рыночных сделок, млн. руб.	Изм. цены в % номинала за неделю	Изм. доходности к погашению за неделю	Изм. доходности к оферте за неделю
АлтайЭн-1	0.6	100.6	100.8	100.70	100.8	50	11.61			50	4.41	1.16	-8.07	
Башкирэн1в	0.5	102.8	103.3	103.05	102.95	87	6.83			87	2.06	-0.52	0.09	
Башкирэн2в	0.5	100.3	101.15	100.73		616		70	6.49	70	0	0.11		-1.15
ГТ-ТЭЦ 2об	1.5					371	10.31			7	0	-0.28	0.18	
ГТ-ТЭЦ 3об	1.5	100.46	100.55	100.51	100.55	1037		496	11.29	127	5.52			
ЕЭС-обл-2в	3	102.95	103	102.98		127	6.01			127	0	0.88	-3.12	
Ленэнерг01	3	99.1	99.5	99.30		672	10.52			126	0	-0.65	0.38	2.03
СвердлЭн-1	0.5	100.27	100.7	100.49	100.55	623		81	8.00	77	0.18	-0.20		0.27
СУЭК-02	1	101	101.55	101.28		609		245	8.86	63	0	-0.21		0.18
Татэнерго1	1.5	101.15	101.28	101.22	101.3	1001	8.84			91	3.04	0.08	-0.07	
ФСК ЕЭС-01	5					915	7.36			5	0	-0.17	0.04	
ЯкутскЭн-1	0.4	105	105.7	105.35	105.7	441	8.99			77	0.01	-0.50	0.18	

Телекоммуникации

Эмитент	Объем выпуска млрд. р.	Цена покупки	Цена продажи	Средняя	Цена последней сделки	Дней до погашения	Доходность к погашению простая, %	Дней до оферты	Доходность к оферте простая, %	Дней до ближ-го купона	Объем рыночных сделок, млн. руб.	Изм. цены в % номинала за неделю	Изм. доходности к погашению за неделю	Изм. доходности к оферте за неделю
БашИнфСв-9	0.15	101.5	102.9	102.20		129	7.35			129	0	0.25	-1.27	
БВК-01 об	0.3		102			721	10.17			175	0	1.59	-0.41	10.93
ВолТел43об	1	104.23	104.65	104.44		250	6.77			67	0	-0.15	-0.23	
ВымпКомФ-1	3	102.2	102.8	102.50		334	6.91			152	0	-0.10	-0.03	
ДальСвз1об	1	106.5	107.5	107.00		517	7.96	153	-1.66	153	0	-0.05	-0.16	-1.20
МГТС-04 об	1.5	102				1406		314	7.39	132	0	-0.70		0.68
МегаФон2об	1.5	101				664	8.49			118	0	0.08	-0.09	
МегаФонФ01	1.5	103.25	103.8	103.53	103.8	356	7.27			174	5.20	0.85	-0.61	
РТК-ЛИЗ 4с	2.25	100.8	100.9	100.85	100.81	1027		301	7.54	117	1.01	0.05		-1.03
СЗТелек2об	1.5	101.87	102.2	102.04		839		111	6.11	20	0	-0.12		-0.43
СЗТелек3об	3	101.1	101.5	101.30	101.25	2079		994	8.58	77	1.01	-0.05		-0.02
СибТлк-3об	1.53	106.6	106.8	106.70		393	7.30			29	0	-0.30	0.03	
СибТлк-4об	2	106.8	107	106.90		749	8.11			21	0	0.10	-0.14	
СМАРТС 01	0.275	103.65	104.14	103.90		157	8.39			157	0	-0.28	-0.18	
СМАРТС 02	0.5	100	100.1	100.05	100	740		10	9.90	10	1.10	-0.38		3.60
СМАРТС 03	1	103.95	104.15	104.05		1566		477	10.38	110	0	0.18		6.93
Таттелеком	0.6	102.6	102.8	102.70	102.75	689	10.06			58	5.14	0.42	-0.33	
УралСвзИн2	1	101.4	101.6	101.50	101.59	51	5.58			51	0.45	-0.31	-0.78	
УралСвзИн4	3	102.5	102.8	102.65	102.7	868	8.54			140	0.00	0.23	-0.16	
УралСвзИн6	3	106.7	106.95	106.83	106.95	397	6.94			33	0.21	-0.05	-0.19	
ЦентрТел-3	2.00	104.65	104.94	104.80	104.75	456	7.90	95	-0.25	92	1.21	-0.15	-0.02	-1.04
ЦентрТел-4	5.62	110.02	110.5	110.26	110	1527	9.93	518	5.83	63	9.47	1.94	-0.65	-1.48
ЦНТ-01 обл	0.5		111			432	9.60			68	0	-0.02	-0.20	
ЮТК-01 об.	1.5	104.6	105.09	104.85		455	9.52			91	0	0.00	-0.16	
ЮТК-02 об.	1.5	101.25	101.55	101.40	101.25	601		237	9.51	55	0.51	0.02		-0.18
ЮТК-03 об.	3.5	101.66	101.84	101.75	101.75	1577		301	9.54	113	3.61	0.04		-0.19

Металлургия

Эмитент	Объем выпуска млрд. р.	Цена покупки	Цена продажи	Средняя	Цена последней сделки	Дней до погашения	Доходность к погашению простая, %	Дней до оферты	Доходность к оферте простая, %	Дней до ближ-го купона	Объем рыночных сделок, млн. руб.	Изм. цены в % номинала за неделю	Изм. доходности к погашению за неделю	Изм. доходности к оферте за неделю
ВыксМЗ-01	1	101	101.5	101.25	101	76	9.49			76	0.56	-0.93	2.86	
ЕвразХолд1	1					172	6.92			172	0	-0.50	0.92	
Инпром 01	0.5	100.4	100.7	100.55	100.65	673		309	11.61	127	3.52	0.69		-0.93
МаирИнв-01	0.5	100.11	100.25	100.18	100.3	656	11.79	187	11.34	19	3.01	0.63	-0.47	-1.29
Мечел ТД-1	3	103.25	103.4	103.33	103.2	1457		365	8.25	183	1.31	-0.28		0.57
МечелСГ1об	2	102				889		344	8.29	161	0	-0.63		0.55
МидлендКМ1	0.53	99.8	100.4	100.10		476	12.09			112	0	0.13	-0.17	
РусАлФ-1в	3	100.62	100.87	100.75	100.62	88	6.57			88	0.00	-0.23	0.38	
РусАлФ-2в	5	99.6	99.9	99.75	99.61	703	8.09			157	0.00	-0.02	-0.01	
СвобСокол2	0.6	102.5				889		345	10.44	161	0	-0.31		0.18
СевСталь-1	3	100.05	100.8	100.43		742	7.54	14	-1.91	14	0	-0.58		1.53
ТМК-01 обл	2	101.3	102.35	101.83		491	8.64			126	0	0.48	-0.44	
ТМК-02 обл	3	101.7	101.9	101.80	101.85	1377		652	9.89	103	3.17	-0.82		0.45
ТЧМ 02обл.	1	101.8	111.05	106.43	101.8	899		169	9.00	169	6.62	0.05		-0.27
ЧМК -1об	1		99.1			229	8.26			47	0	0.50	-0.73	

Субфедеральные облигации: ситуация на рынке

В субфедеральном секторе котировки торгуемых бумаг изменились разнонаправлено по итогам последних торгов. Наибольший объем прошел в 19-ти сделках на сумму 136 млн. рублей с облигациями 5-го выпуска московской области, средневзвешенная цена которых выросла на 0.16% номинала. На втором месте по обороту заключенных сделок торговались бумаги самого длинного, 39-го выпуска Москвы, прибавившие по итогам торгов 0.1% номинала. Суммарный оборот по рыночным сделкам с субфедеральными облигациями на ММВБ составил 460 млн. рублей по сравнению с 480 млн. рублей днем ранее.

Эмитент	Объем обращения, млрд. руб.	Цена покупки	Цена продажи	Средняя	Цена последней сделки, %	Дней до погашения	Доходность, %	Изменение ср. взв. цены в % номинала	Изменение цены к закрытию в % номинала	Дней до следующего купона	Объем рыночных сделок, млн. руб.	Изменение в % номинала за неделю
Барнаул 01	0.2	104.31	104.7	104.505	104.7	545	10.3	-0.14	-0.1	90	2.19	0.18
Башкорт4об	0.5					818	8.59			90	0	-0.1
Белгор2002	0.3					186	4.02			3	0	-0.2
Белгор2003	0.32	109.7	110.75	110.225		1047	10.45			134	0	-0.25
Волгогр 11	0.2		104			331				150	0	0.5
ВолгогрОб1	0.7	104.5	105.9	105.2	104.45	1826	10.5	-2.47	-0.25	188	0.30	-2.17
ВолгогрОбл	0.6	104.16	105.2	104.68		1455	10.63			181	0	-1
ВоронежОбл	0.6	106.8	107	106.9	106.75	911	10.29	-0.04	-0.35	89	3.55	0.09
ВоронежОб2	0.5	107.31	107.55	107.43	107.31	1462	10.54	0.18	0.16	181	15.30	
ИркОбл-а01	0.825	102.25	102.4	102.325	102.26	765	8.63	-0.24	-0.24	33	20.45	-0.12
ИркОбл-а02	1.05	102	102.07	102.035	102.03	447	7.9	0.02	0.01	81	1.02	-0.11
КалужОбл	0.3					920	9.73			7	0	0.97
КОМИ 5в об	0.5	112.2	113	112.6	113	920	8.35	1	0.99	7	0.01	0.5
КОМИ 6в об	0.7	111.3	112.7	112	112	1945	10.01	0	0	119	0.67	0
КОМИ 7в об	1	98.6	99.85	99.225		3080	10.11			159	0	1.82
КостромОб4	0.8	104.21	104.39	104.3	104.3	998	10.54	0	-0.1	88	0.57	0.79
КостромОбл	0.3					6				6	0	-0.14
КраснодКр	1	102.6	102.8	102.7		697	8.85			151	0	0.22
КраснярКр1	1.5	101.55	101.63	101.59	101.58	174	7.08	-0.08	-0.08	82	2.54	-0.62
КраснярКр2	1.5	104.15	104.3	104.225	104.15	496	7.92	-0.03	-0.02	36	1.41	2.09
КрасЯрск01	0.7	100.37	100.55	100.46	100.41	34	6.66	-0.14	-0.14	34	1.01	-0.29
КрасЯрск04	0.63	106	106.4	106.2	106.05	497	8	-0.34	-0.35	40	1.06	-0.15
ЛенОбл-2об	0.8	116.4	117	116.7	117	2000	10.16	0.41	0.27	180	1.94	1.24
ЛенОбл-3об	1.3	114.5	115.3	114.9	114.35	3458	10.35	1.65	0.85	182	0.06	1.35
МГор24-об	3	101	102.5	101.75		77				77	0	-0.06
МГор27-об	4					551	6.07			3	0	-0.09
МГор28-об	3	104	106.45	105.225		191	2.48			8	0	-1.89
МГор29-об	5	107.65	107.8	107.725	107.65	1084	7.22	0.05	0.25	171	8.07	0.5
МГор31-об	5	106.1	106.25	106.175		702	6.76			64	0	-0.31
МГор32-об	4	103.81	103.95	103.88	103.81	342	5.92	0.17	0.03	69	14.90	-0.02
МГор34-об	4	100.1	101.5	100.8	101	72	4.95	-0.91	-0.91	72	14.98	-1.12
МГор35-об	4					366	5.98			1	0	0.24
МГор36-об	4	108.15	108.29	108.22	108	1278	7.5	-0.23	-0.1	182	0.00	0.04
МГор37-об	4					463	6.14			6	0	-0.07
МГор38-об	5	111.01	111.45	111.23	111.5	2018	7.56	0.18	0.5	9	7.89	1.15
МГор39-об	10	104.15	104.35	104.25	104.15	3321	8.19	0.1	0.1	34	112.52	0.19
МГор40-об	5	106.95	107.1	107.025	106.9	861	6.98	0.2	0.2	39	1.07	-0.12
МГор41-об	10	106.3				1869	7.89			43	0	0.5
МГор42-об	5	106.5				787	6.65			57	0	0.15
МГор43-об	5					1065				61	0	
Мос.обл.3в	4	107.06	107.17	107.115	107.15	793	7.5	0	0	64	9.54	0.21
Мос.обл.4в	9.6	108.91	109	108.955	108.95	1404	8.52	0.09	0	39	26.16	0.7
Мос.обл.5в	12	104.06	104.1	104.08	104.1	1747	8.54	0.16	0.25	109	136.05	0.26
НижгорОбл1	1	104.15	104.25	104.2	104.25	502	8.76	0.25	0.25	47	0.14	0.25
НижгорОбл2	2.5	101.05	101.1	101.075	101.1	1234	10.02	0.07	0.1	37	27.02	0.27
Новсиб 1об	1.5					4				4	0	-0.14
Новсиб 2об	1.5	104.07	104.3	104.185	104.07	538	9.68	-0.04	-0.08	81	18.74	0.04

Эмитент	Объем обращения, млрд. руб.	Цена покупки	Цена продажи	Средняя	Цена последней сделки, %	Дней до погашения	Доходность, %	Изменение ср. взв. цены в % номинала	Изменение цены к закрытию в % номинала	Дней до следующего купона	Объем рыночных сделок, млн. руб.	Изменение в % номинала за неделю
НовсибОбл1	1.5	104.06	104.27	104.165		405	9.85			45	0	-0.27
НовсибОбл2	2	106.76	106.99	106.875	106.8	895	10.52	0.08	0.2	76	4.13	0.32
Ногинск-01	0.25					370	10.45			6	0	0.1
Пермь 1	0.2		103		103	546	10.19	0	0.01	89	0.00	1
Самара03-1	1.185	104.37	104.9	104.635		382	7.8			18	0	-0.45
ТверОбл об	1	111.15	111.45	111.3	111.15	524	8.83	0.05	0.05	69	0.04	-0.05
Томск 1	0.3	102.85	103.6	103.225	103.6	888	9.86	-0.15	-0.15	69	2.59	0.2
Томск обл.	0.4	102	110.1	106.05		155	6.74			155	0	0.1
Томск.об-1	0.5	100.11				405	9.33			41	0	-0.5
Томск.об-2	0.6	103.65	104	103.825		848	9.18			118	0	0.24
УФА-2003-1	0.4	100.75	102.86	101.805		396	9.28			32	0	0.1
Уфа-2004об	0.5	100.02	101.2	100.61		1082	9.86			172	0	0.09
Хабаровск4	0.3	101.12	101.45	101.285	101.12	71	7.41	-0.32	-0.33	71	0.95	-0.52
Хабаровск5	0.7	102.9	103.1	103	102.97	475	8.7	-0.03	-0.03	18	1.03	0.12
ХантМан об	1					174	6.23			174	0	0
ХантМан5об	3	106.27				1075	7.9			162	0	-0.01
Чувашия	0.285	100.7	101.05	100.875	100.78	56	6.98	-0.22	-0.22	56	1.01	-0.42
Чувашия-03	0.5	100.05	101	100.525	101	665	9.2	0.57	0.5	26	0.30	1.25
Чувашия-04	0.75	106.7	107.1	106.9	106.85	1379	10.35	-0.14	-0.15	101	1.07	-0.14
Якут-04 об	1	104.8	105.05	104.925	104.9	272	7.05	-0.12	-0.15	90	2.10	-0.07
Якут-05 об	2	100.55	101	100.775		673	8.61			34	0	-0.2
Якут-06 об	2	101.85	101.99	101.92	101.9	1791	9.79	0.17	0.09	62	2.04	0.26
Якут-10 об	0.8					1096	9.88			4	0	-2
ЯНАО-1 об	1.8					1143	8.66			49	0	-0.25
ЯрОбл-02	1	106.65	107.7	107.175	107.5	746	9.31	0.37	0.5	18	6.41	0.17
ЯрОбл-03	1	103.6	103.8	103.7	103.7	518	8.8	0.08	0.14	153	7.35	0.04
ЯрОбл-04	1	102.31	102.5	102.405	102.45	1439	10.07	0.12	0.05	158	2.05	0.63

Государственные облигации: ситуация на рынке

Котировки большинства государственных облигаций подросли в пределах 0.2% номинала. Наибольший оборот был зафиксирован в 59 сделках с ОФЗ 46018 на общую сумму 263 млн. рублей, средневзвешенная цена этих бумаг при этом выросла на 0.16% номинала. На втором месте по объему заключенных сделок торговались ОФЗ 25057, средневзвешенная цена которых выросла на 0.15% номинала. Суммарный оборот по сделкам с гособлигациями на ММВБ составил 601 млн. рублей по сравнению с 318 млн. рублей днем ранее.

Выпуск	Объем обращения, млрд. руб.	Цена последней сделки, %	Дней до погашения	Доходность, %	Изменение ср. взв. цены в % номинала	Изменение цены к закрытию в % номинала	Дней до следующего купона	Объем рыночных сделок, млн. руб.	Изменение в % номинала за неделю
ОБР 04001	17.13201		181	3.37				0	0.115
ОБР 04002	15.220104		1467	3.95				0	0.0227
ОБР 04003	0		1558	0.06				0	0
ОФЗ 25053	0.005036		157	44.28			157	0	0
ОФЗ 25057	17.998137	100.25	1678	7.54	0.1484	0.05	40	198.04	0.0209
ОФЗ 25058	24	98.36	1048	7.12	0.1641	0.12	47	119.02	0.1622
ОФЗ 26175	0.005036		521				157	0	
ОФЗ 26176	0.005036		886				158	0	
ОФЗ 26177	0.005035		1252				160	0	
ОФЗ 26178	0.005035		1617				161	0	
ОФЗ 26198	42.117403		2695	7.76			140	0	0.9086
ОФЗ 27018	14	101.9	89	4.19	-0.3	-0.3	89	0.01	-0.4502
ОФЗ 27019	8.8		761	6.16			33	0	-0.4709
ОФЗ 27020	8.8		782	6.19			54	0	-0.5256
ОФЗ 27022	21.295514	102.3	243	4.55	0	0	61	2.56	-0.1182
ОФЗ 27023	20.291893		33	1.55			33	0	-0.2944
ОФЗ 27024	15.000662		306	3.85			33	0	0
ОФЗ 27025	25.806419		726	6.33			89	0	-0.1079
ОФЗ 27026	16	100.1999	1363	7.17	-0.0001	-0.0001	89	0.00	0.1999
ОФЗ 28002	8.8		999	6.85			89	0	0
ОФЗ 28003	8.8		1034	6.91			124	0	0
ОФЗ 28004	8.8		1426	7			152	0	0
ОФЗ 28005	9.027945		1447	7.27			173	0	-0.9251
ОФЗ 45001	28.355757	103.9	516	5.69	0	0	61	1.56	-0.3802
ОФЗ 45002	5.52		411	5.19			47	0	-0.0074
ОФЗ 46001	60	107.91	1181	6.68	0.1059	0.1099	89	1.94	0.1156
ОФЗ 46002	62	107.29	2609	7.63	0.1835	0.19	61	0.93	0.5389
ОФЗ 46003	37.297551	110.35	1853	7.43	-0.0341	-0.05	33	9.37	0.0506
ОФЗ 46005	20		4954	172.8				0	0
ОФЗ 46010	30		8370	8.57			362	0	0
ОФЗ 46011	30		7369	8.72			89	0	0
ОФЗ 46012	40		8846	8.67			110	0	0
ОФЗ 46014	53.827237		4821	7.95			89	0	0.1002
ОФЗ 46017	17.030768	97.22	4065	8.32	0.22	0.22	61	4.86	0.0974
ОФЗ 46018	17.937365	96.0899	6004	8.75	0.1562	0.17	89	263.50	-0.097
ОФЗ 48001	24.099483		4884	9.58			152	0	0.4101

Остатки на корсчетах в ЦБ и ставки MIACR 1 день

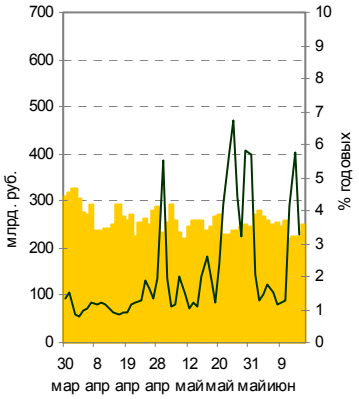

Курс USD ЦБ и объём торгов на ETC

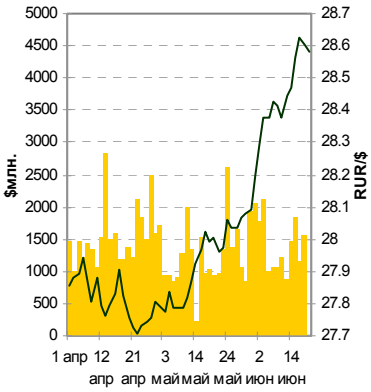

ДЕНЕЖНО-КРЕДИТНЫЙ РЫНОК

Официальный курс рубля по итогам последних валютных торгов составил 28.5841 руб./$ по сравнению с 28.6024 руб./$.

На торгах расчетами «сегодня» средневзвешенный курс рубля составил 28.5788 руб./$ по сравнению с 28.6003 руб./$ днем ранее. Сделки заключались в диапазоне от 28.56 до 28.598 рублей за доллар. Средневзвешенный курс рубля по сделкам расчетами «завтра» составил 28.5472 по сравнению с 28.5836 рублей за доллар днем ранее. Диапазон сделок от 28.4975 руб./$ до 28.6 руб./$. На фьючерсных торгах в США курс рубля составляет 28.5796 руб./$, дата исполнения фьючерса - сентябрь 2005 г. Курс ЕВРО к доллару США составляет 1.2216 $/ЕВРО.

Показатели денежно-кредитной статистики

	сегодня	вчера
Остатки на корсчетах в ЦБ, млрд. руб. по РФ	250.1	250.7
Курс ЦБ руб./$	28.5841	28.6024
Фьючерс на курс руб./$, сентябрь 2005, CBOT	28.5796	28.6779
Ставка MIACR, %, 1 день	2.27 (17.06)	3.28 (16.06)
Курс $/€	1.2216	1.2102
Золотовалютные резервы ЦБ, $ млрд.	146.5 (10/06)	146.5 (03/06)

Денежный рынок

20 июня - уплата НДС

21 июня - ЦБР проведет аукцион прямого РЕПО на 1 неделю, 3 месяца; ломбардный аукцион на 2 недели

Экономические индикаторы	2002 год	2003 год	2004 год		2005 год - Прогноз
ВВП, млрд. руб.	10 940	13 285	за год	16 779	19 526
ВВП, $ млрд.	348.8	435.4	за год	597.1	673.3
Рост ВВП, %	4.7	7.3	за год	7.1	5.5
Рост промышленного производства, %	4.0	7.0	за год	6.1	5.0
ВВП на 1-го чел., $ тыс.	2.41	3.00	за год	4.18	4.71
Доходы бюджета, млрд. руб./$ млрд.	2205 / 71.3	2583 / 84.4	янв-ноя	3 075 / 109.4	3850 / 132.7
Профицит бюджета, млрд. руб. / % к ВВП	151 / 1.38	228 / 1.72	янв-ноя	786 / 4.7	700 / 3.5
Рост потребительских цен, %	15.1	12.0	за год	11.7	11.5
Рост инвестиций, %	2.6	12.5	за год	10.9	8.7
Рост розничной торговли	9.2	8.4	за год	12.1	10.0
Среднегодовая заработная плата, руб./$	4393 / 140	5509 / 180	ноя	7 126 / 250	9 300 / 320
Средние доходы, руб./$	3972 / 127	5115 / 168	ноя	6 484 / 228	8 400 / 290
Уровень безработицы на конец периода, %	9.0	8.2	дек	7.6	7.5
Экспорт товаров и услуг, $ млрд.	120.9	152.1	за год	209.0	209.0
Импорт товаров и услуг, $ млрд.	84.4	103.2	за год	154.0	154.0
Внешнеторговое сальдо, $ млрд.	36.5	48.9	за год	55.0	55.0
то же в % к ВВП	10.5	11.2	за год	9.2	8.1
М2 к ВВП на конец периода, %	19.5	24.2	01/12/04	23.4	25.0
Внешний госдолг на конец года, $ млрд.	105.2	105.7	01/10/04	99.7	94.0
то же в % к ВВП	30.2	24.3	01/07/04	16.7	13.8
Иностранные инвестиции, $ млрд.	19.8	29.7	за год	39.5 (О)	39.5
Прямые иностранные инвестиции, $ млрд.	4.0	6.8	за год	8.0 (О)	8.0
Чистый вывоз капитала, $ млрд.	-8.1	-2.3	за год	-7.8	-12.5

Заместитель генерального директора по операциям с ценными бумагами
Губанов Сергей Викторович gsv@interfintrade.ru

Начальник аналитического отдела
Халиль Шехмаметьев sha@interfintrade.ru

Рынок акций, стратегия
Алексей Логвин lav@interfintrade.ru

Нефть, газ
Ариф Зейналов zaa@interfintrade.ru

Рынок облигаций
Павел Бездетнов bpn@interfintrade.ru

Выпускающий редактор
Сергей Кривохижин ksy@interfintrade.ru

Обзор, подготовленный аналитической службой Интерфин трейд, предназначен для Вашего персонального использования. Данные и информация для обзора взяты из открытых источников, признаваемых нами надежными. Несмотря на то, что при составлении обзора главной задачей аналитиков компании была его объективность и информативность, тем не менее, мы не ручаемся за абсолютную надежность представленных выводов. Выдаваемые рекомендации следует рассматривать как вероятные варианты динамики финансовых инструментов. Мы не гарантируем их надежность и не несем ответственности за финансовые последствия в случае следования нашим рекомендациям. Содержание обзора отражает мнение каждого из аналитиков и может не совпадать с мнением и позицией компании в целом. Надеемся, наша работа окажется полезной для Вас.

ЗАО ФК «Интерфин трейд»,127055, Лесная 30. Тел./факс: 7 (095) 755 8748. www.interfintrade.ru