

Комментарий

В последний день сентября резко взлетела вверх торговая активность, обороты в 3,5 раза превысили среднедневные за последний месяц. Динамика наблюдалась разнонаправленная, дорожали преимущественно короткие выпуски с дюрацией менее 1 года (0,06%), на достигнутых уровнях остались выпуски с дюрацией 1-3 года, которые были лидерами оборота (60%). Распродажи коснулись длинных выпусков, где снижение составило 0,14%. В лидерах корпоративного сегмента были выпуски металлургического и финансового секторов (+0,52% и +0,26% соответственно). Дешевеющая нефть оказала давление на нефтегазовый сегмент, который был явным аутсайдером (-0,25%). Торговый оборот в пять раз превысил средний за месяц, основным драйвером снижения стал третий выпуск Транснефти (-0,43%) и 71% объема в сегменте.

В госсекторе в пятницу сложилась уверенная восходящая динамика, ОФЗ прибавили в среднем 2%, наибольшим спросом пользовались длинные бумаги, где рост составил 2,44%, под давлением находился короткий участок кривой (-0,05%).

Индикаторы рынка

	Значение закрытия	Изм. к пред. дню	Изм. за 5 дн.
Золото	1623,97	+0,59%	-0,15%
Нефть Brent	104,26	-2,09%	-2,80%
5-летний CDS	309	+6,62%	-3,71%
Бивалютная корзина	37,17	+0,26%	-1,03%
Годовая ставка NDF	7,05	+4,14%	-14,44%
Mosprime o/n	5,31	-	-0,01
Депозиты в ЦБ	209,50	-211,67	+41,24
Остатки на корп. сч.	781,47	+86,69	+13,55
UST 2	0,24	-0,02	+0,02
UST 10	1,92	-0,08	+0,02
Russia 10yr	5,15	+0,08	-0,27
China 10yr	3,94	-	-0,16
India 10yr	8,44	-	+0,06
Brazil 10yr	4,03	+0,09	-0,03
Portugal 10 yr	12,13	-0,16	-0,55
Ireland 10 yr	7,46	+0,05	-0,95
Italy 10 yr	5,45	-0,02	-0,08
Greece 10 yr	21,78	+0,05	-1,16
Spain 10 yr	4,94	+0,03	-0,04

Источник: Bloomberg

Оценка: РУСС-ИНВЕСТ

Российский долговой рынок

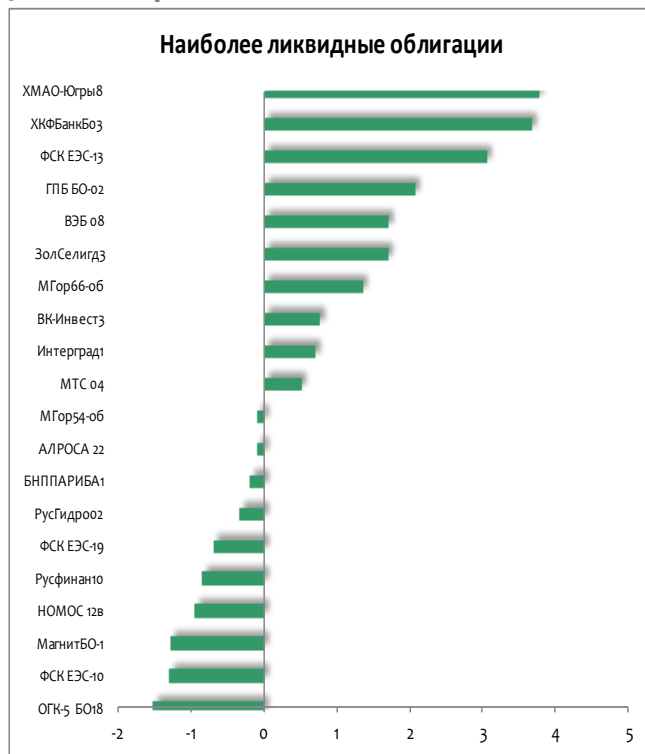

Рынок внешнего долга

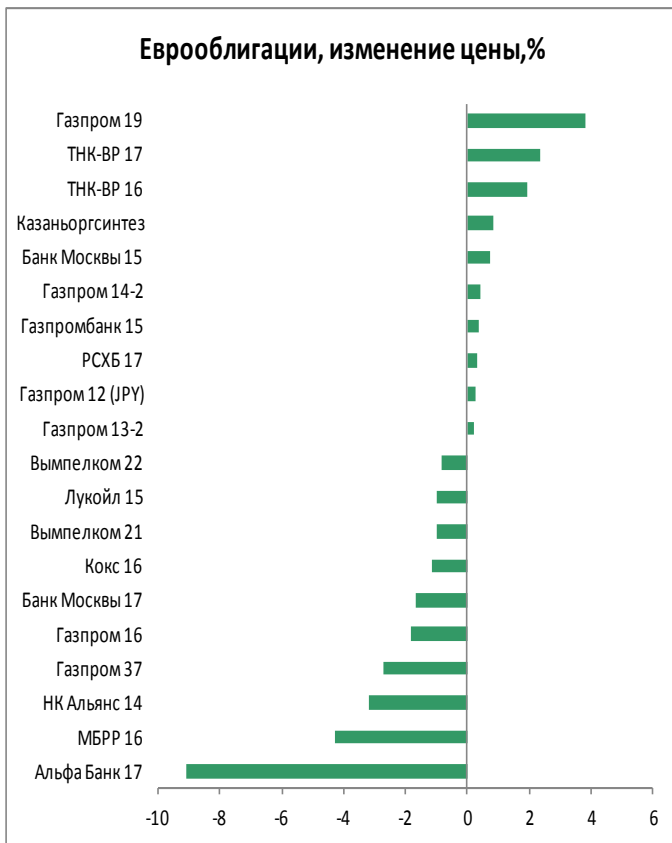
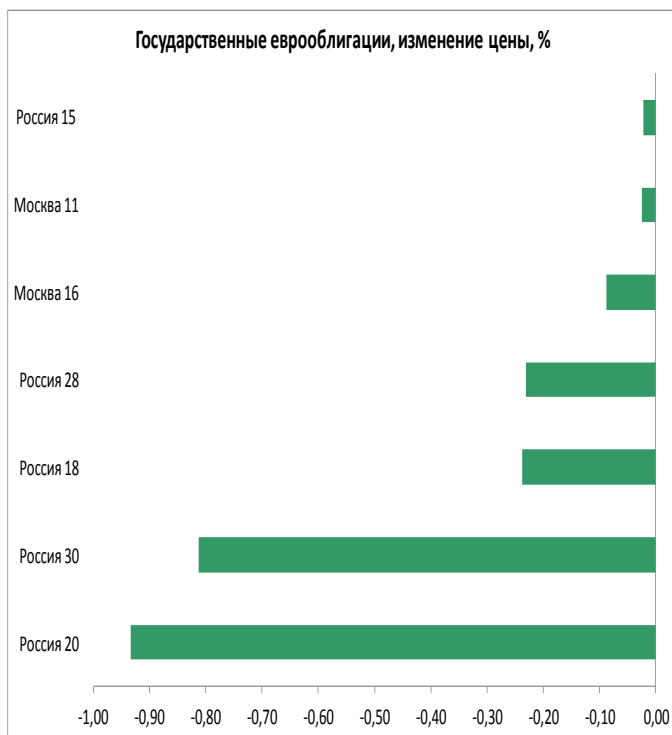

Российский денежный рынок

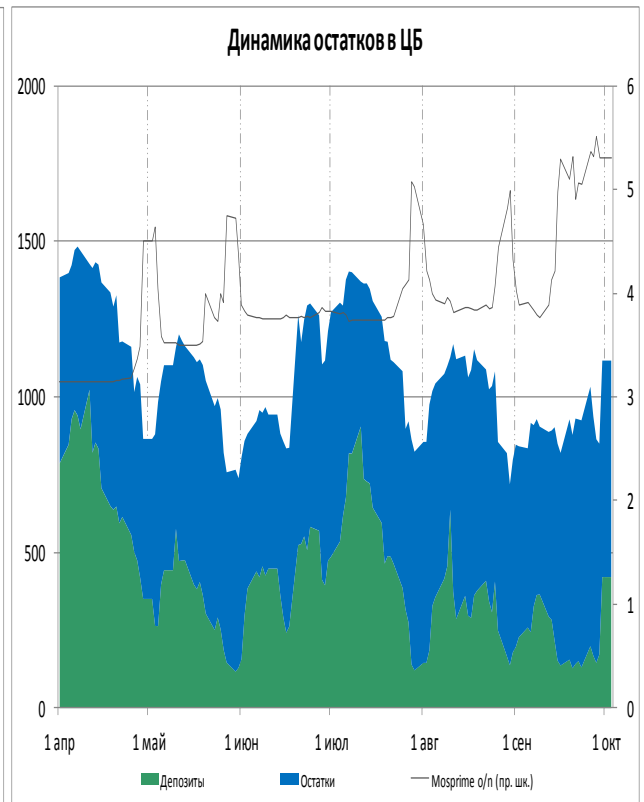
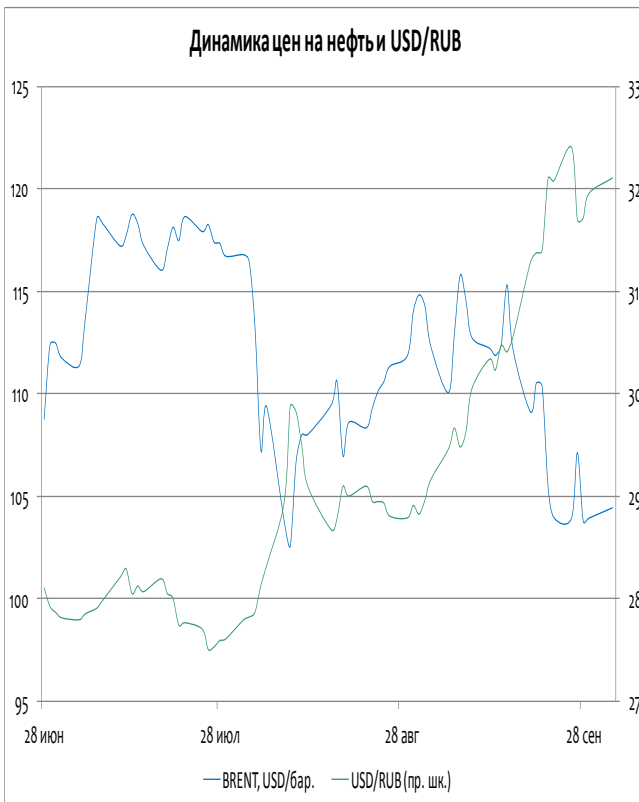
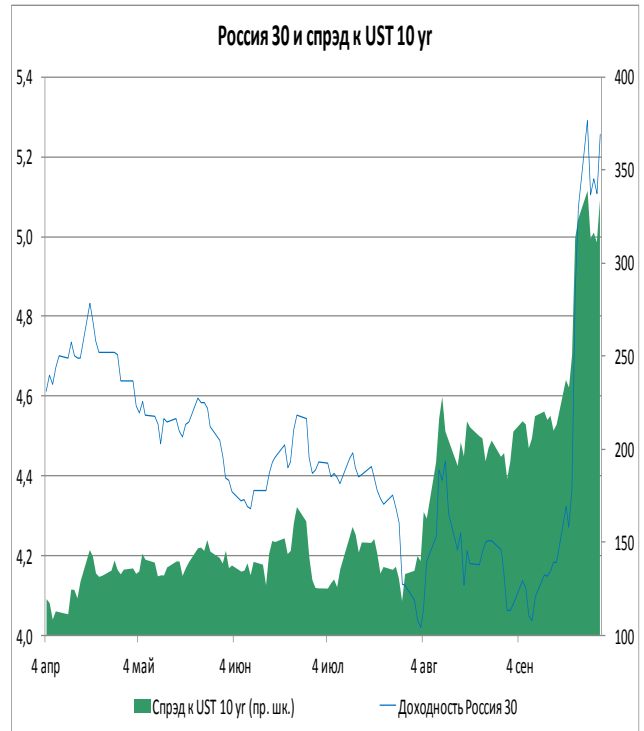

ИНВЕСТИЦИОННАЯ КОМПАНИЯ «ИК РУСС-ИНВЕСТ»

Ежедневный обзор долговых рынков

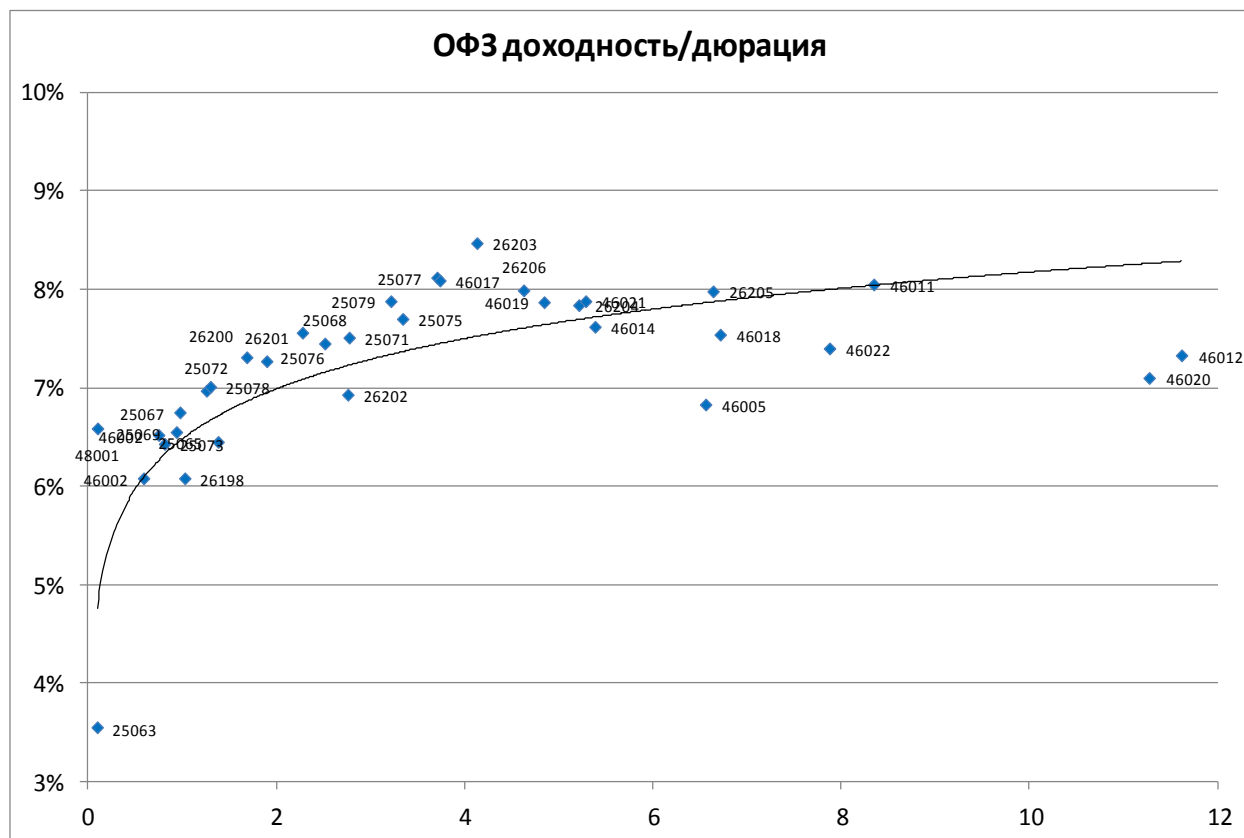

Выпуск	Купон	Погашение	Дюрация	Доходность	Посл. цена	Изм. цены	Выпуск	Купон	Погашение	Дюрация	Доходность	Посл. цена	Изм. цены
25063	6,20	09.11.11	0,10	3,55	100,27	-0,02%	25079	7,00	03.06.15	3,22	7,88	97,70	+0,20%
48001	7,00	31.10.18	0,10	6,59	100,00	-	25075	6,88	15.07.15	3,34	7,70	97,79	+0,05%
25064	11,90	18.01.12	0,29	2,68	102,69	-	25077	7,35	20.01.16	3,71	8,12	97,80	-0,15%
46002	8,00	08.08.12	0,59	6,08	101,15	-	46017	7,00	03.08.16	3,74	8,09	95,00	+0,74%
26198	6,10	11.07.12	0,75	6,52	99,80	+0,05%	26203	6,90	03.08.16	4,13	8,47	94,50	-1,06%
25073	6,85	01.08.12	0,81	6,43	100,40	-0,02%	26206	7,40	14.06.17	4,63	7,99	98,00	+1,43%
25069	10,80	19.09.12	0,94	6,55	104,00	+0,10%	46019	0,00	20.03.19	4,84	7,87	76,76	-
25067	11,30	17.10.12	0,98	6,75	104,70	-0,00%	26204	7,50	15.03.18	5,21	7,84	99,05	+3,18%
26198	6,00	02.11.12	1,03	6,08	99,90	-0,10%	46021	6,00	08.08.18	5,29	7,88	89,00	-
25072	7,15	23.01.13	1,26	6,97	100,35	-0,20%	46014	7,00	29.08.18	5,39	7,62	97,50	+2,56%
25078	6,70	06.02.13	1,30	7,01	99,75	-0,20%	46005	0,00	09.01.19	6,56	6,83	64,80	-
25065	12,00	27.03.13	1,38	6,45	108,00	+0,93%	46018	8,00	24.11.21	6,72	7,54	96,95	+3,04%
26200	6,10	17.07.13	1,69	7,31	98,30	-	26205	7,60	14.04.21	6,64	7,98	98,50	+3,81%
26201	6,55	16.10.13	1,90	7,27	99,00	+0,20%	46022	6,50	19.07.23	7,88	7,40	90,00	-
25076	7,10	13.03.14	2,28	7,56	99,28	-0,07%	46011	0,00	20.08.25	8,35	8,05	106,00	-
25068	12,00	20.08.14	2,52	7,45	111,95	+0,85%	46010	0,00	17.05.28		9,47	98,00	-
26202	11,20	17.12.14	2,76	6,93	112,70	+1,02%	46020	6,90	06.02.36	11,27	7,10	99,14	+10,73%
25071	8,10	26.11.14	2,77	7,51	102,00	+0,20%	46012	3,74	05.09.29	11,62	7,33	80,00	-

Итоги торгов облигациями нефтегазового сектора

Выпуск	Купон	Погашение	Оферта	Дн. до след. куп.	Доходность	Дюрация	Цена посл. сделки	Z-спрэд	Изм. цены	Изм. цены за 5 дн.
Башнефть1	12,50	13.12.2016	18.12.2012	78	8,57	1,13	104,61	210	+0,16%	+0,88%
Башнефть2	12,50	13.12.2016	18.12.2012	78	8,49	1,13	104,70	133	-0,06%	+0,92%
Башнефть3	12,50	13.12.2016	18.12.2012	78	8,50	1,13	104,68	134	+0,36%	+0,93%
Газпром 8	7,00	27.10.2011	-	24	5,60	0,06	100,09	-	+0,01%	+0,03%
Газпром 9	7,23	12.02.2014	-	135	7,34	2,20	100,03	93	+2,03%	+2,07%
Газпром 11	13,75	24.06.2014	-	85	7,49	2,32	115,50	211	-1,00%	-0,87%
Газпром 13	13,12	26.06.2012	-	85	5,67	0,70	105,30	-	+0,21%	+0,77%
Газпромнефть 3	14,75	12.07.2016	17.07.2012	106	6,89	0,76	106,00	-	-	+0,22%
Газпромнефть 4	8,20	09.04.2019	10.04.2018	15	7,71	5,00	103,21	16	-0,25%	-2,72%
Газпромнефть 8	8,50	02.02.2016	-	127	8,28	3,69	101,35	84	+0,35%	+2,37%
Газпромнефть 9	8,50	26.01.2021	02.02.2016	127	8,97	3,68	99,00	182	-	-
Газпромнефть 10	8,90	26.01.2021	30.01.2018	127	9,05	4,96	100,21	104	+0,21%	+1,02%
Газпромнефть БО-5	7,15	09.04.2013	-	8	7,28	1,42	99,99	189	-0,01%	-0,01%
Газпромнефть БО-6	7,15	09.04.2013	-	8	7,33	1,42	99,92	191	-0,08%	-2,09%
Газэнергосеть 1	8,00	20.06.2012	-	79	8,13	0,70	100,00	8	-	-
Газэнергосеть 2	12,00	23.04.2013	-	22	9,39	1,40	104,00	208	-	-
ИтераФинанс 1	8,50	20.11.2012	-	50	8,17	1,07	100,50	81	-	-0,60%
Лукойл 3	7,10	08.12.2011	-	66	6,16	0,18	100,17	-	-0,03%	+0,02%
Лукойл 4	7,40	05.12.2013	-	66	6,58	2,00	101,84	-	+1,62%	+1,92%
Лукойл БО-1	13,35	06.08.2012	-	126	6,89	0,81	105,28	8	+0,31%	-0,67%
Лукойл БО-2	13,35	06.08.2012	-	126	7,24	0,81	105,00	452	-0,95%	-0,94%
Лукойл БО-3	13,35	06.08.2012	-	126	6,65	0,81	105,48	422	+0,53%	+1,13%
Лукойл БО-4	13,35	06.08.2012	-	126	7,24	0,81	105,00	447	+0,09%	-0,62%
Лукойл БО-5	13,35	06.08.2012	-	126	7,24	0,81	105,00	444	+0,24%	-0,38%
Лукойл БО-6	9,20	13.12.2012	-	73	7,36	1,13	102,20	-	+0,29%	+0,77%
Лукойл БО-7	9,20	13.12.2012	-	73	7,36	1,13	102,20	-	+0,29%	+0,78%
НК Альянс 3	9,75	21.07.2020	30.07.2013	120	9,97	1,69	100,00	276	-1,00%	-0,49%
НК Альянс БО-1	9,25	04.02.2014	-	127	9,45	2,13	100,00	287	+1,99%	-0,56%
Новатэк БО-1	7,50	25.06.2013	-	85	6,35	1,62	102,00	-	+1,47%	+1,49%
Сахатранснефтегаз 2	12,20	26.07.2013	-	116	12,88	1,64	99,50	848	-0,50%	-0,50%
Татнефть БО-1	7,25	20.09.2013	-	172	7,96	1,87	99,00	23	-	-
Транснефть 1	10,00	13.05.2019	18.05.2015	231	-	0,63	108,00	-	-	-
Транснефть 2	9,50	01.10.2019	06.10.2015	8	-	0,02	103,10	140	-	-
Транснефть 3	10,15	18.09.2019	23.09.2015	359	-	0,98	111,25	-	-0,43%	-0,25%

ИНВЕСТИЦИОННАЯ КОМПАНИЯ «ИК РУСС-ИНВЕСТ»

Ежедневный обзор долговых рынков

Итоги торгов облигациями металлургического и горнодобывающего секторов

Выпуск	Купон	Погашение	Оферта	Дн. до след. куп.	Доходность	Дюрация	Цена посл. сделки	Z-спрэд	Изм. цены	Изм. цены за 5 дн.
Алроса 20	8,95	23.06.2015	-	85	9,05	3,21	100,60	137	-	-1,31%
Алроса 21	8,25	18.06.2015	20.06.2013	80	8,60	1,61	99,87	127	+0,02%	+0,47%
Алроса 22	8,25	23.06.2015	25.06.2013	85	8,38	1,63	100,19	109	-0,10%	-0,89%
Алроса 23	8,95	18.06.2015	-	80	9,05	3,19	100,60	137	-	+0,30%
Амет Финанс 1	8,50	22.08.2013	-	143	8,22	1,77	100,75	172	+2,73%	+2,81%
Белон Финанс 2	0,01	23.02.2012	-	143	0,01	0,19	100,00	-	-	+2,04%
Далур Финанс 1	10,00	05.02.2013	-	127	11,04	1,27	99,05	374	-	-
Евраз 1	9,25	13.03.2020	22.03.2013	172	9,95	1,40	99,37	243	-0,09%	-0,63%
Евраз 2	9,95	19.10.2020	26.10.2015	28	8,83	3,31	104,40	223	+0,49%	+0,50%
Евраз 3	9,25	13.03.2020	22.03.2013	172	9,90	1,40	99,44	241	-0,02%	-0,55%
Евраз 4	9,95	19.10.2020	26.10.2015	28	9,91	3,31	100,90	277	-	-
Евраз 5	8,40	27.05.2021	02.06.2016	66	8,47	3,83	102,60	183	-	-
Евраз 7	8,40	25.05.2021	31.05.2016	64	7,87	3,82	102,60	183	+7,21%	-0,41%
Золото Селигдара 2	15,00	21.12.2011	-	79	2,16	0,21	102,75	-	-	-
Золото Селигдара 3	16,50	29.05.2014	31.05.2012	59	9,07	0,62	104,75	367	+1,67%	+1,06%
Кокс 2	12,00	15.03.2012	-	164	12,32	0,42	100,00	886	-1,00%	-0,99%
Кокс БО-2	8,70	28.05.2014	-	58	9,13	2,36	99,45	164	+0,62%	+0,42%
Мечел 2	7,40	12.06.2013	-	72	8,56	1,59	98,46	300	+0,25%	+2,03%
Мечел 4	19,00	21.07.2016	26.07.2012	24	7,89	0,75	108,85	130	+0,78%	+0,79%
Мечел 5	12,50	09.10.2018	16.10.2012	15	7,66	0,97	105,00	-	+1,05%	+0,96%
Мечел БО-1	12,50	09.11.2012	11.11.2011	39	5,97	0,10	100,68	18	+0,10%	+0,02%
Мечел БО-2	9,75	12.03.2013	-	162	7,02	1,37	103,84	314	+3,02%	+3,12%
Мечел БО-3	9,75	24.04.2013	-	23	9,25	1,43	101,00	111	-	-1,27%
Мечел 13	10,00	25.08.2020	01.09.2015	155	9,05	3,31	103,72	240	-	+1,14%
Мечел 14	10,00	25.08.2020	01.09.2015	155	10,25	3,31	100,00	330	-0,01%	-
Мечел 15	8,25	09.02.2021	18.02.2014	141	9,41	2,19	98,00	151	-0,10%	-1,01%
Мечел 16	8,25	09.02.2021	18.02.2014	141	9,66	2,19	97,50	221	+1,28%	-0,36%
Мечел 17	8,40	27.05.2021	02.06.2016	66	9,13	3,85	98,00	137	+0,14%	+0,14%
Мечел 18	8,40	27.05.2021	02.06.2016	66	9,13	3,83	98,00	233	-0,25%	+0,65%
Мечел 19	8,40	01.06.2021	07.06.2016	71	8,44	3,87	100,48	86	+3,80%	-1,24%
ММК БО-1	6,90	15.11.2012	-	45	6,82	1,07	100,20	174	+1,15%	+1,16%
ММК БО-2	9,70	12.12.2012	14.12.2011	72	7,12	0,12	100,50	2978	-	+0,17%
ММК БО-3	6,47	19.09.2013	22.03.2012	171	7,02	0,45	99,80	-	+0,23%	+0,20%
ММК БО-4	7,65	27.02.2014	-	150	7,25	2,23	101,13	26	+1,87%	+1,90%
ММК БО-5	7,65	04.04.2013	-	3	7,06	1,40	101,00	23	+0,99%	+0,50%
ММК БО-6	7,20	10.07.2014	-	101	7,32	2,51	100,00	198	-	-0,08%
ММК БО-7	7,25	22.07.2014	-	113	8,22	2,54	98,00	243	-2,04%	-0,10%
МеталлсервисФинанс 1	9,00	23.05.2012	-	51	8,00	0,62	100,69	105	-	-
НЛМК БО-1	9,75	04.12.2012	-	64	6,24	1,10	104,00	184	-0,96%	-0,95%
НЛМК БО-5	10,75	30.10.2012	-	29	6,64	1,00	104,30	15	+1,05%	+1,26%
НЛМК БО-6	7,75	05.03.2013	-	155	6,88	1,37	101,30	36	+1,14%	+0,25%
НижнеленскоеИнвест 3	0,00	16.07.2013	-	106	0,11	1,27	99,86	-	+1,53%	+4,02%
Норникель БО-3	7,00	30.07.2013	-	120	7,51	1,73	99,35	-	-0,50%	-0,15%
РМКФинанс 3	10,40	15.12.2015	17.12.2013	78	10,82	1,97	99,69	379	+0,69%	+0,70%
РМКФинанс 4	9,00	02.06.2016	05.06.2014	66	10,31	2,37	97,55	279	-0,46%	+0,82%
Русал Братск 7	8,30	22.02.2018	27.02.2014	150	9,83	2,21	97,25	282	-	-1,30%
Русал Братск 8	8,50	05.04.2021	13.04.2015	14	9,75	3,00	96,99	227	+1,02%	+0,62%
Северсталь БО-1	7,50	18.09.2012	-	169	7,66	0,94	99,98	119	+0,02%	+0,04%
Северсталь БО-2	9,75	15.02.2013	-	137	7,54	1,31	102,99	57	+0,38%	+0,67%
Северсталь БО-4	9,75	15.02.2013	-	137	7,85	1,30	102,60	366	-	-1,30%
Сибметинвест 1	13,50	10.10.2019	16.10.2014	17	10,57	2,47	108,15	338	+0,14%	-0,55%
Сибметинвест 2	13,50	10.10.2019	16.10.2014	17	10,63	2,48	108,00	341	-0,93%	-0,69%
СУЭК Финанс 1	9,35	26.06.2020	05.07.2013	95	3,40	1,63	110,10	64	+0,40%	+1,92%
ТМК БО-1	8,85	22.10.2013	-	22	8,48	1,85	101,00	114	-0,25%	-0,25%
Уралэлектромедь 1	8,25	28.02.2012	-	148	11,31	0,32	98,92	2102	-1,34%	-1,33%
ЧТПЗ БО-1	16,50	04.12.2012	06.12.2011	64	16,14	0,15	100,09	1087	-0,01%	+0,18%
ЧТПЗ 3	8,00	21.04.2015	-	22	1,29	3,30	100,00	-	-	-

Итоги торгов облигациями химического сектора

Выпуск	Купон	Погашение	Оферта	Дн. до след. куп.	Доходность	Дюрация	Цена посл. сделки	Z-спрад	Изм. цены	Изм. цены за 5 дн.
Акрон 2	8,20	19.09.2013	-	171	7,82	1,85	100,95	35	+0,85%	+2,04%
Акрон 3	13,85	20.11.2013	23.05.2012	51	9,06	0,61	103,00	210	-	-
Акрон 4	7,95	18.05.2021	27.05.2014	57	9,46	2,36	97,00	309	-	-
Акрон 5	7,95	18.05.2021	27.05.2014	57	7,66	2,37	101,00	219	-	-
Еврохим 2	8,90	26.06.2018	30.06.2015	92	8,93	3,19	100,49	217	-	-1,48%
Еврохим 3	8,25	14.11.2018	18.11.2015	51	8,42	3,46	100,00	147	-	-
Куйбышевазотинвест 4	8,60	07.04.2016	10.04.2014	10	9,73	2,22	98,00	259	-	-0,31%
Нижнекамскнефтехим 4	10,00	26.03.2012	-	175	47,13	0,36	87,05	5138	-	-
Полипласт 2	12,25	11.03.2014	11.09.2012	162	12,62	0,91	99,99	661	+2,19%	-0,18%
Сибур Холдинг 1	10,47	01.11.2012	-	31	6,78	1,01	103,90	-	-	-
Сибур Холдинг 2	0,00	13.03.2015	-		-	3,44	104,35	-	-	-
Сибур Холдинг 3	9,25	13.03.2015	-		2,54	0,38	103,00	1217	-	-
Сибур Холдинг 4	7,30	13.03.2015	-		6,74	0,93	100,60	-	-	-
Сибур Холдинг 5	8,00	13.03.2015	-		7,39	1,39	101,00	21	-	-
Уралкалий БО-1	8,25	17.02.2014	-	140	6,97	2,19	103,00	-	-	-

Итоги торгов облигациями телекоммуникационного сектора

Выпуск	Купон	Погашение	Оферта	Дн. до след. куп.	Доходность	Дюрация	Цена посл. сделки	Z-спрэд	Изм. цены	Изм. цены за 5 дн.
АФК Система 1	9,75	07.03.2013	-	157	7,48	1,36	103,19	339	+0,81%	+0,01%
АФК Система 2	14,75	12.08.2014	14.08.2012	134	7,39	0,83	106,15	88	+0,15%	-0,51%
АФК Система 3	12,50	24.11.2016	29.11.2012	59	8,14	1,08	104,88	167	-	-0,11%
АФК Система 4	7,65	15.03.2016	-	169	7,86	2,83	99,84	35	+1,15%	+1,34%
ВК Инвест 1	9,25	19.07.2013	-	109	7,99	1,66	102,30	296	-	-
ВК Инвест 3	7,40	08.07.2014	-	99	7,57	2,51	99,90	39	+0,76%	-1,37%
ВК Инвест 6	8,30	13.10.2015	-	15	8,95	3,37	98,46	127	+0,06%	+0,98%
ВК Инвест 7	8,30	13.10.2015	-	15	8,78	3,36	99,00	194	-0,25%	-
МТС 1	7,00	17.10.2013	-	17	7,12	1,88	100,00	36	-	-
МТС 2	7,75	20.10.2015	-	22	8,41	3,43	98,34	71	+0,85%	+0,48%
МТС 3	8,00	12.06.2018	18.06.2013	78	8,88	1,60	98,90	159	-3,06%	-2,97%
МТС 4	7,60	13.05.2014	-	225	8,23	2,40	98,50	72	+0,52%	+0,20%
МТС 5	14,25	19.07.2016	24.07.2012	295	7,29	0,80	105,20	36	-0,19%	+0,19%
МТС 7	8,70	07.11.2017	-	43	9,29	4,70	98,20	145	+0,20%	+0,31%
МТС 8	8,15	03.11.2020	10.11.2015	43	8,80	3,46	98,40	109	+0,38%	-1,11%
Ростелеком 1	6,60	08.08.2013	-	129	7,37	1,76	98,90	8	-	-
Ростелеком 2	10,50	17.11.2011	-	45	-	0,13	102,00	-	-	-
Ростелеком 3	8,50	13.03.2012	-	162	8,66	0,43	100,00	64	+0,50%	+0,50%
Ростелеком 4	6,50	03.04.2013	05.10.2011	12	296,73	0,00	100,07	9885	-	-
Ростелеком 5	7,60	30.05.2012	-	58	6,87	0,64	100,52	-	-	-
Ростелеком 6	7,80	30.05.2012	-	58	6,27	0,64	101,02	1190	-	-
Ростелеком 8	6,65	03.09.2013	-	64	6,92	1,80	99,73	-	-	-
Ростелеком 9	8,10	08.12.2011	-	66	5,97	0,18	100,40	-	-	+0,70%
Ростелеком 10	6,91	21.05.2013	-	50	6,93	0,14	99,99	-	-	-
Ростелеком 11	11,70	24.07.2019	-	30	7,45	0,79	103,78	201	-	-1,16%
Ростелеком 12	15,00	17.07.2012	04.10.2011	106	-	-	-	-	-	-
Ростелеком 13	11,00	17.10.2012	19.10.2011	16	11,07	0,96	100,20	394	-	-0,79%
Ростелеком 14	11,40	18.10.2012	-	17	11,73	0,98	100,14	444	-1,33%	-0,06%
Ситроникс БО-1	11,75	18.06.2013	19.06.2012	78	13,80	0,68	98,90	647	+0,35%	+0,36%
Ситроникс БО-2	10,75	07.10.2013	08.10.2012	7	14,44	0,94	97,05	626	-	-
Таттелеком 4	8,25	01.11.2012	-	31	8,41	1,02	100,00	378	-	-

ИНВЕСТИЦИОННАЯ КОМПАНИЯ «ИК РУСС-ИНВЕСТ»

Ежедневный обзор долговых рынков

Итоги торгов облигациями секторов с/х, розницы и торговли

Выпуск	Купон	Погашение	Оферта	Дн. до след. куп.	Доходность	Дюрация	Цена посл. сделки	Z-спрэд	Изм. цены	Изм. цены за 5 дн.
Аптека 36,6	18,00	05.06.2012	-	64	23,67	0,41	98,48	1771	+0,09%	+0,31%
Агросоюз 2	17,00	28.03.2012	-	86	31,55	0,47	95,00	3154	-	-
Аладушкин Финанс 2	17,70	23.11.2011	-	51	-	0,14	105,00	-	-	-
ВБДЗ	7,45	27.02.2013	-	149	9,10	1,35	98,11	309	-	-
ВБД БО-1	7,35	11.10.2013	12.10.2012	11	7,48	0,97	100,00	574	-	-
ВБД БО-2	7,35	11.10.2013	12.10.2012	11	7,48	0,97	100,00	574	-	-
ВБД БО-3	7,35	11.10.2013	12.10.2012	11	5,58	0,97	101,82	474	-	-
ВБД БО-6	7,90	27.06.2013	-	87	7,14	1,62	101,40	355	-	-
ВБД БО-7	7,90	27.06.2013	-	87	8,04	1,62	100,01	402	-	-
ВБД БО-8	7,35	11.10.2013	12.10.2012	11	5,58	0,97	101,82	474	-	-
Виктория Финанс БО-1	8,00	12.02.2013	-	134	8,15	1,31	100,00	96	-	-
Детский мир 1	8,50	26.05.2015	-	64	12,31	3,09	90,00	545	-	+0,01%
Джей Эф Си Груп 1	5,00	20.10.2011	-	17	60,46	0,01	98,00	17387	-	-
Карусель Финанс 1	12,00	12.09.2013	-	164	7,64	1,79	108,00	35	-	-
Комос Груп БО-1	11,00	17.07.2014	-	108	11,31	2,43	99,95	368	+1,45%	+3,56%
Копейка 2	16,50	15.02.2012	-	44	9,85	0,36	102,50	2083	-0,36%	-0,61%
Копейка 3	9,80	15.02.2012	-	44	8,99	0,36	100,39	1712	-	-0,06%
Копейка БО-1	9,50	23.07.2013	24.07.2012	22	8,87	0,77	100,70	264	-0,20%	+1,31%
Копейка БО-2	9,00	01.10.2013	-	1	10,19	1,81	98,52	273	-	-
Кубанская нива 1	15,50	20.02.2014	-	143	13,63	2,06	104,55	710	-	-
Магнит БО-1	8,25	09.09.2013	-	161	8,83	1,82	99,30	112	-1,31%	-1,29%
Магнит БО-2	8,25	09.09.2013	-	161	7,19	1,82	102,11	106	-	-
Магнит БО-3	8,25	09.09.2013	-	161	8,83	1,82	99,30	112	+0,30%	-1,00%
Магнит БО-4	8,25	09.09.2013	-	161	8,65	1,82	99,60	104	+0,60%	-0,70%
Магнит БО-5	8,00	28.02.2014	-	151	8,65	2,23	98,99	64	-	-1,01%
Магнит БО-6	7,75	22.04.2014	-	22	7,97	2,29	99,83	107	+0,75%	+1,86%
Магнит Финанс 2	8,20	23.03.2012	-	172	8,36	0,46	100,00	44	-	+0,30%
Микояновский 2	13,50	07.02.2013	-	129	2,45	1,29	101,50	-	-	+0,50%
Мираторг Финанс 1	6,00	02.08.2012	-	122	7,93	0,82	98,58	-	-	-
Мираторг Финанс БО-1	8,75	29.07.2014	-	120	9,80	2,52	98,00	247	-	+4,24%
Разгуляй БО-16	12,00	07.05.2014	07.11.2012	37	11,81	1,02	100,50	527	-	-
Разгуляй Финанс 3	17,00	16.03.2012	-	165	18,93	0,42	99,51	1203	-	-
Разгуляй Финанс 4	0,00	22.05.2013	-	51	3,86	1,64	94,00	3301	-	-
Русское море 1	12,00	14.06.2012	-	73	12,49	0,68	100,03	410	-0,47%	-0,47%
Сибирская Аграрная Группа	0,00	12.09.2012	-	72	-	0,95	103,00	-	-	-
Синергия 3	8,00	18.08.2014	-	140	8,15	2,60	100,00	68	-	-
Синергия БО-1	9,75	03.10.2013	04.10.2012	3	15,87	0,93	95,01	835	-	-4,65%
Х-5 1	7,95	01.07.2014	-	92	7,89	2,47	100,50	66	-	-
Х-5 4	7,75	02.06.2016	05.06.2014	66	8,11	2,40	99,50	120	-0,40%	-
Черкизово БО-3	8,25	08.11.2013	-	39	8,49	1,91	99,87	136	-	-

Итоги торгов облигациями транспортного сектора

Выпуск	Купон	Погашение	Оферта	Дн. до след. куп.	Доходность	Дюрация	Цена посл. сделки	Z-спрэд	Изм. цены	Изм. цены за 5 дн.
Авиакомпания Сибирь 1	18,00	17.07.2012	-	106	11,88	0,73	104,68	12127	+1,21%	+0,90%
Аэрофлот БО-1	7,75	08.04.2013	-	7	7,31	1,41	100,80	-	+0,51%	+0,80%
Аэрофлот БО-2	7,75	08.04.2013	-	7	7,42	1,41	100,65	24	-	+1,07%
МострансавтоФинанс 1	11,80	18.12.2012	-	78	23,95	0,92	91,00	1563	-	-
Новая перевозочная компания 1	9,25	10.07.2015	-	11	8,97	1,82	101,00	160	-	-0,69%
Почта России 1	8,25	22.03.2016	25.03.2014	176	8,44	2,29	99,95	124	-0,60%	-0,40%
РЖД 7	7,55	07.11.2012	-	37	7,33	1,05	100,35	31	+0,25%	-
РЖД 9	6,90	13.11.2013	-	44	8,05	1,95	98,09	78	-	-0,41%
РЖД 10	15,00	06.03.2014	-	157	7,83	2,13	115,90	51	+0,16%	+0,45%
РЖД 11	7,80	18.11.2015	-	51	8,34	3,51	98,70	66	+0,29%	+0,39%
РЖД 12	14,90	16.05.2019	24.11.2011	52	5,20	0,14	101,35	-	-0,05%	-0,04%
РЖД 13	0,10	06.03.2014	-	156	8,04	0,42	96,72	226	-0,03%	+0,23%
РЖД 14	9,75	07.04.2015	10.04.2012	8	-	0,02	101,50	157	+0,10%	-0,08%
РЖД 15	10,50	20.06.2016	24.12.2012	84	-	0,23	103,55	166	+0,13%	-0,28%
РЖД 16	7,90	05.06.2017	08.06.2016	70	8,50	3,92	98,31	70	-0,50%	-0,09%
РЖД 17	10,80	16.07.2018	22.07.2013	112	-	0,31	106,06	-	-	-
РЖД 18	11,00	15.07.2019	21.07.2014	112	-	0,32	110,26	-	+0,99%	+0,91%
РЖД 19	8,15	08.07.2024	-	112	8,27	5,27	100,20	51	-	-
РЖД 23	9,00	16.01.2025	29.01.2015	122	8,37	2,92	102,26	56	+0,14%	+0,45%
РЖД БО-1	9,40	05.12.2012	-	65	7,35	1,11	102,40	30	-	+0,39%
Трансаэро 1	11,85	23.10.2013	25.04.2012	23	11,69	0,53	100,24	580	+0,64%	+0,24%
Трансконтейнер 1	9,50	26.02.2013	-	148	7,18	1,34	103,20	28	-	-
Трансконтейнер 2	8,80	04.06.2015	-	66	8,78	2,57	100,50	102	+0,50%	-
ЮтэйрФинанс БО-1	12,50	26.03.2013	-	85	9,23	1,37	104,90	480	+1,32%	+1,33%
ЮтэйрФинанс БО-2	12,50	26.03.2013	-	85	7,73	1,37	106,92	260	-	-
ЮтэйрФинанс БО-3	9,45	19.12.2013	-	80	7,79	2,00	103,80	417	+1,73%	+1,07%
ЮтэйрФинанс БО-4	9,00	26.03.2014	-	86	10,55	2,25	97,50	239	-0,53%	-0,66%
ЮтэйрФинанс БО-5	9,00	26.03.2014	-	86	10,05	2,25	98,50	216	+0,51%	+0,36%

Итоги торгов облигациями энергетического сектора

Выпуск	Купон	Погашение	Оферта	Дн. до след. куп.	Доходность	Дюрация	Цена посл. сделки	Z-спрэд	Изм. цены	Изм. цены за 5 дн.
Атомэнергопром 6	7,50	15.08.2014	-	317	8,30	2,66	98,00	85	+0,71%	+2,08%
ДГК 1	7,75	08.03.2013	-	158	7,80	1,38	100,12	61	-	-
ЕЭСК 2	8,74	05.04.2012	-	3	8,93	0,49	100,00	203	-	-
Иркутскэнерго 1	15,50	28.11.2013	-	59	12,52	1,83	106,15	548	+1,51%	+1,97%
Иркутскэнерго БО-1	7,60	08.04.2014	-	8	8,21	2,25	99,00	252	-	-
Квадра 1	8,00	31.05.2012	-	59	7,80	0,64	100,20	928	-	-
Кузбассэнерго Финанс 1	8,05	14.06.2021	23.06.2014	84	8,64	2,45	99,00	120	-0,51%	-0,50%
Кузбассэнерго Финанс 2	8,70	15.04.2021	21.04.2016	24	9,06	3,71	99,40	150	+0,64%	+1,41%
Ленэнерго 2	8,54	27.01.2012	-	116	7,65	0,31	100,30	-	-0,70%	+0,30%
Ленэнерго 3	8,02	18.04.2012	-	16	6,88	0,52	100,65	85	+0,15%	+0,75%
Мосэнерго 2	7,65	18.02.2016	23.02.2012	143	5,16	0,33	100,97	1102	+0,61%	+0,32%
Мосэнерго 3	10,25	28.11.2014	30.11.2012	60	7,17	1,09	103,50	96	-	-
МОЭК	6,35	25.07.2013	-	24	8,08	1,70	97,50	63	-	-2,99%
МРСК Урала 1	8,60	22.05.2012	-	50	12,26	0,61	98,01	1222	-	-
МРСК Юга 2	8,10	26.08.2014	-	148	9,09	2,62	98,00	281	-	-
ОГК 5 БО-15	7,50	18.06.2013	19.06.2012	78	7,25	0,69	100,24	123	+0,48%	+0,24%
ОГК 5 БО-18	7,10	25.06.2014	-	86	8,26	2,48	97,58	244	-1,46%	-1,43%
ОГК 6 1	7,25	19.04.2012	-	17	7,86	0,53	99,75	170	-	-0,25%
Русгидро 1	8,00	12.04.2021	18.04.2016	21	8,72	3,75	98,00	112	+1,02%	+0,01%
Русгидро 2	8,00	12.04.2021	18.04.2016	21	8,16	3,76	99,99	85	-0,34%	-
ТГК 1 1	8,50	11.03.2014	13.03.2012	162	7,98	0,39	100,28	994	-	+9,97%
ТГК 1 2	6,70	01.07.2014	-	92	5,02	2,52	98,50	-	-	+1,03%
ТГК 2 БО-1	9,00	17.09.2013	-	169	9,50	1,83	99,50	388	-0,20%	-0,47%
ТГК 5 1	8,75	06.10.2017	11.10.2013	11	8,80	1,82	100,25	165	-	-0,59%
ТГК 6 1	8,30	24.08.2017	29.08.2013	150	8,50	1,79	99,95	151	+0,10%	-0,05%
ТГК 9 1	8,10	07.08.2017	12.08.2013	133	8,90	1,75	98,95	158	+0,49%	-0,06%
Тюменьэнерго 2	8,70	29.03.2012	-	178	6,73	0,47	100,98	202	+0,47%	+0,28%
Фортум 2	6,50	06.02.2013	-	128	2,48	1,32	99,00	-	-	-
ФСК 4	7,30	06.10.2011	-	3	0,00	0,01	100,06	-	-0,01%	-0,44%
ФСК 6	7,15	15.09.2020	24.09.2013	176	7,45	1,88	99,70	21	-0,09%	-0,50%
ФСК 7	7,50	16.10.2020	23.10.2015	25	8,45	3,45	97,37	67	+0,59%	+0,59%
ФСК 8	7,15	15.09.2020	24.09.2013	176	7,45	1,88	99,70	21	-0,09%	-0,50%
ФСК 9	7,99	16.10.2020	20.10.2017	25	8,59	4,74	98,00	73	-2,33%	-2,27%
ФСК 10	7,75	15.09.2020	22.09.2015	176	8,45	3,49	98,25	51	-1,31%	-1,28%
ФСК 11	7,99	16.10.2020	20.10.2017	25	8,44	4,74	98,70	65	-	+0,15%
ФСК 13	8,50	22.06.2021	-	92	8,05	6,72	104,03	5	+1,89%	+1,41%
ФСК 19	7,95	06.07.2023	12.07.2018	108	8,05	5,24	100,25	120	-1,60%	+2,22%
Якутскэнерго 2	10,30	09.03.2012	-	158	8,03	0,41	101,00	239	+0,99%	-0,98%
Якутскэнерго БО-1	8,25	03.09.2013	-	155	7,82	1,81	101,00	74	+2,96%	+3,05%

Итоги торгов облигациями муниципального сектора

Выпуск	Купон	Погашение	Оферта	Дн. до след. куп.	Доходность	Дюрация	Цена посл. сделки	Z-спрэд	Изм. цены	Изм. цены за 5 дн.
Белгородская обл 2	7,88	19.10.2011	-	16	8,06	0,04	100,00	302	-	-
Белгородская обл 3	7,98	14.05.2013	-	41	9,19	1,50	98,50	56	-	-
Волгоград 4	17,80	07.11.2012	-	35	6,23	0,85	110,00	-	-	+0,46%
Волгоград 5	9,50	17.12.2015	-	80	6,79	2,81	108,03	249	+3,22%	-1,34%
Волгоградская обл 1	7,55	15.05.2012	-	43	6,77	0,60	100,52	-	-	-
Волгоградская обл 2	9,33	12.06.2012	-	71	5,43	0,67	102,65	201	-	-
Волгоградская обл 4	8,25	04.06.2014	-	65	6,59	1,64	102,20	43	-	-
Волгоградская обл 5	7,75	04.05.2016	-	342	8,11	4,00	98,00	41	-	-1,01%
Воронежская обл 1	9,00	25.06.2012	-	84	6,79	0,71	101,61	-	-	-
Иркутская обл 5	7,70	26.10.2011	-	23	23,13	0,06	99,15	287	-1,06%	-1,05%
Иркутская обл 6	9,15	22.11.2012	-	51	6,64	0,64	101,70	259	-	-
Иркутская обл 7	10,00	25.12.2011	-	83	6,52	0,23	100,80	101	-	+0,10%
Казань 7	8,75	17.12.2014	-	79	9,71	1,69	99,00	230	-0,66%	-0,65%
Казань 6	12,00	08.12.2011	-	66	5,37	0,17	101,20	-	-0,05%	+1,20%
Калужская обл 3	8,95	29.11.2012	-	59	9,16	0,83	100,00	64	-	-
Калужская обл 4	10,01	26.06.2013	-	86	7,14	1,18	103,51	-	-	-
Калужская обл 5	8,20	19.05.2016	-	52	7,84	3,52	102,00	32	+0,01%	+0,29%
Карелия 11	9,70	10.05.2012	-	38	7,41	0,58	101,39	345	-	-
Карелия 13	9,91	18.06.2015	-	80	7,28	1,82	104,58	-	-	-
Коми 7	8,00	22.11.2013	-	51	6,79	1,53	102,00	41	+1,96%	+1,69%
Коми 8	7,00	03.12.2015	-	153	7,83	3,17	96,00	-	+3,02%	+3,11%
Коми 9	7,75	18.10.2014	-	16	7,71	2,28	99,10	24	-	-
Костромская обл 5	9,00	20.12.2012	-	80	10,76	0,77	99,00	356	-	+0,25%
Краснодар 1	8,50	03.07.2013	-	93	8,57	1,59	100,15	-	-	+0,15%
Краснодарская обл 2	6,00	14.12.2012	-	74	7,62	0,84	98,78	60	-	-
Краснодарская обл 3	8,30	27.09.2014	-	176	8,21	2,29	100,24	78	-	-1,34%
Красноярский Край 4	10,89	08.11.2012	-	38	6,95	0,65	102,45	21	+0,15%	+0,24%
Ленинградская обл 2	12,00	05.12.2014	-	67	7,32	2,68	112,99	-	+3,31%	-
Липетская обл 6	8,98	05.06.2013	-	65	7,55	1,11	101,70	-	-	-
Москва 39	8,00	21.07.2014	-	110	7,62	2,54	99,55	29	-	+0,15%
Москва 44	8,00	24.06.2015	-	82	8,19	3,24	97,40	96	+0,92%	+0,57%
Москва 45	8,00	27.06.2012	-	85	6,96	0,72	100,80	-	-0,05%	-1,17%
Москва 48	8,00	11.06.2022	-	69	7,54	7,25	95,00	16	+1,60%	+0,56%
Москва 49	8,00	14.06.2017	-	72	8,22	4,63	95,90	60	-	-2,60%
Москва 50	8,00	18.12.2011	-	76	4,29	0,20	100,76	-	+0,21%	+0,31%
Москва 53	8,00	01.09.2013	-	150	6,59	1,81	101,30	-	-0,20%	-0,59%
Москва 54	8,00	05.09.2012	-	154	7,01	0,91	100,50	4	-0,10%	-0,29%
Москва 56	8,00	22.09.2016	-	171	8,14	4,24	96,50	54	-	+1,28%
Москва 61	15,00	03.06.2013	-	61	6,43	1,50	113,70	-	-0,77%	-0,50%
Москва 62	14,00	08.06.2014	-	66	7,41	2,31	113,80	18	+0,35%	+0,67%
Москва 63	15,00	10.12.2013	-	68	6,85	1,92	116,80	-	-	+0,04%
Москва 64	14,00	16.11.2015	-	44	7,10	3,23	119,75	76	-	-

Итоги торгов облигациями муниципального сектора (продолжение)

Московская обл 7	8,00	16.04.2014	-	16	6,37	2,26	104,00	51	+0,77%	+0,81%
Московская обл 8	9,00	11.06.2013	-	71	11,26	1,02	98,05	400	-2,24%	-1,46%
Московская обл 9	17,90	15.03.2012	-	164	5,54	0,45	105,45	483	+0,15%	+2,13%
Нижегородская обл 3	7,70	20.10.2011	-	17	-8,71	0,05	100,80	-	-	-
Нижегородская обл 4	8,50	17.11.2012	-	49	6,44	0,70	101,00	-	-	-
Нижегородская обл 5	13,00	02.12.2012	-	54	7,11	0,69	104,00	69	-	-
Нижегородская обл 6	8,50	07.10.2015	-	3	8,06	2,61	101,05	61	-	-
Рязанская обл 1	8,80	27.11.2014	-	59	8,07	2,04	101,00	69	+1,24%	+1,51%
Самарская обл 4	6,98	20.06.2012	-	79	6,68	0,70	100,32	-	+0,02%	-0,18%
Самарская обл 5	9,30	19.12.2013	-	80	7,36	0,85	101,80	24	-	-
Самарская обл 6	15,00	10.05.2013	-	39	7,50	1,44	111,55	-	+0,76%	+0,77%
Самарская обл 7	7,49	30.11.2016	-	65	8,46	4,31	97,00	24	-2,73%	-2,66%
Санкт-Петербург 25038	7,76	19.11.2015	-	52	7,32	3,52	102,00	38	-	-
Тверская обл 5	15,00	26.12.2013	-	80	8,28	0,30	102,00	224	-	-0,15%
Тверская обл 6	12,50	12.06.2014	-	73	9,90	1,71	105,00	251	-2,71%	-2,64%
Тверская обл 7	8,50	15.12.2015	-	78	8,29	3,32	101,50	79	+1,08%	+0,69%
Томск 2	17,60	22.12.2011	-	80	5,69	0,21	102,60	-	-	+6,85%
Томск 3	10,63	23.06.2014	-	84	9,46	1,68	101,80	271	+0,05%	-0,20%
Томская обл 30	7,00	26.12.2011	-	84	7,06	0,22	100,00	42	-0,40%	-0,40%
Томская обл 34	7,00	17.12.2012	-	75	6,14	0,85	100,78	-	-0,17%	-0,17%
Томская обл 37	13,00	27.11.2013	-	55	9,55	1,91	104,65	245	+0,53%	-1,27%
Удмуртия 2	8,40	15.07.2012	-	106	8,27	0,76	100,20	133	-	-0,60%
Удмуртия 3	10,90	14.07.2013	-	104	7,78	1,64	105,31	-	-	-
Удмуртия 4	8,70	25.11.2015	-	53	8,00	2,92	102,10	57	-	-
Уфа 6	9,00	24.12.2013	-	85	9,19	2,02	100,00	255	-	-
Ханасия 1	8,20	25.08.2013	-	51	6,70	1,36	102,25	-	-	-
ХМАО 6	10,00	22.12.2011	-	80	3,51	0,21	101,40	-	+0,64%	-
ХМАО 7	10,40	20.12.2012	-	80	7,02	1,15	104,00	-	-	-
ХМАО 8	10,80	19.12.2013	-	80	5,98	1,99	110,02	-	+3,64%	+3,01%
Чувашия 6	7,24	17.04.2012	-	15	7,27	0,53	100,08	145	-0,62%	-0,62%
Чувашия 7	9,16	04.06.2013	-	64	10,19	1,16	99,01	136	-	-
Чувашия 8	8,00	15.06.2014	-	72	8,30	2,45	99,00	83	-	-
Якутия 1	7,95	11.04.2013	-	10	8,19	0,75	100,00	124	-	-
Якутия 2	7,80	17.04.2014	-	17	7,44	1,83	101,00	-	+0,09%	+0,09%
Якутия 3	7,95	20.05.2016	-	45	7,72	3,27	102,00	-	-	-0,49%
Якутия 4	9,75	19.09.2013	-	80	7,56	1,25	102,95	60	-	-1,91%
ЯрОбл 9	8,25	16.05.2013	-	45	5,80	1,28	103,15	31	-	-
ЯрОбл 10	8,00	15.04.2014	-	15	7,80	2,29	100,25	23	-	-

Итоги торгов облигациями сектора машиностроения

Выпуск	Купон	Погашение	Оферта	Дн. до след. куп.	Доходность	Дюрация	Цена посл. сделки	Z-спрэд	Изм. цены	Изм. цены за 5 дн.
Автоваз 4	0,10	20.05.2014	-	50	2,59	2,63	93,56	-	-	-
Иркут БО-1	9,25	10.09.2013	-	162	9,04	1,81	100,70	169	+0,10%	-0,30%
Камаз БО-1	9,00	16.12.2013	17.12.2012	77	8,95	1,15	100,25	135	+0,25%	-0,71%
Камаз БО-2	8,60	04.02.2014	-	127	8,78	2,15	100,00	108	-	-
ОАК 1	8,00	17.03.2020	-	162	8,16	6,28	100,00	14	-	-
ОМЗ 6	13,00	31.05.2013	02.12.2011	60	10,20	0,15	100,45	959	-	+1,35%
ПромтракторФинанс 2	0,01	18.10.2011	-	15	218,58	0,00	95,35		-	-1,19%
ПромтракторФинанс 3	11,25	24.07.2013	-	114	20,66	1,64	87,60		-8,36%	-7,30%
Сатурн 3	8,50	06.06.2014	06.12.2011	64	21,44	0,18	98,00		-	-
Соллерс 2	12,50	17.07.2013	-	107	11,36	1,62	102,25	414	+0,24%	+0,99%
Соллерс БО-2	13,00	01.05.2013	02.05.2012	30	12,63	0,55	100,38	677	-	+0,88%
Сухой 1	7,00	26.03.2017	-	171	7,06	0,95	100,05	2	-	-
Сухой БО-1	8,25	20.12.2013	23.12.2011	81	7,19	0,21	100,24	156	+0,09%	+0,14%
Сухой БО-2	7,50	22.04.2014	24.04.2012	22	6,67	0,54	100,50	-	+0,50%	+1,01%
Сухой БО-3	8,25	22.04.2014	23.04.2013	22	8,78	1,44	99,50	170	-	-0,50%
ТВЗ БО-1	6,50	12.06.2013	-	72	6,76	1,60	99,75	-	-	-
ТензорФинанс БО-1	12,00	16.10.2012	-	15	0,48	0,98	100,00	-	-	-
Трансмашхолдинг БО-1	6,50	23.01.2014	-	115	6,59	2,16	100,01	-	-	-
УМПО 3	10,00	14.06.2012	-	73	10,05	0,67	100,10	460	-	-
Уралвагонзавод 1	9,25	07.12.2017	13.12.2012	73	9,44	1,13	100,00	281	+0,73%	+0,05%
Уралвагонзавод 2	8,95	20.02.2018	27.08.2013	148	9,76	1,78	99,00	239	-	-
ЭнергомашФинанс 1	13,00	22.11.2011	-	50	13,10	0,02	100,00		-	+0,30%

Итоги торгов облигациями сектора строительства и девелопмента

Выпуск	Купон	Погашение	Оферта	Дн. до след. куп.	Доходность	Дюрация	Цена посл. сделки	Z-спрэд	Изм. цены	Изм. цены за 5 дн.
АИЖК 10	8,05	15.11.2018	-	43	8,72	3,83	98,50	170	-	-0,51%
АИЖК 11	8,20	15.09.2020	-	73	8,69	4,57	99,00	151	-	-
АИЖК 16	8,25	15.09.2021	-	73	9,00	5,60	97,50	77	-0,77%	+0,52%
АИЖК 17	9,05	15.04.2022	-	12	8,11	2,26	102,67	35	+1,14%	+1,15%
АИЖК 18	8,00	15.07.2023	15.04.2016	12	9,40	3,77	96,00	132	-2,08%	-4,41%
АИЖК 19	7,70	15.11.2024	15.05.2015	43	7,92	3,16	100,00	33	+0,19%	+0,19%
АИЖК 20	8,60	15.12.2027	-	73	8,88	8,87	100,00	154	-	-
АИЖК 4	8,70	01.02.2012	-	29	4,99	0,33	101,24	-	-	-
АИЖК 5	7,35	15.10.2012	-	12	5,46	0,99	102,00	-	+1,27%	+1,29%
АИЖК 6	7,40	15.07.2014	-	12	8,12	2,07	99,00	298	-	-
АИЖК 7	7,68	15.07.2016	-	12	7,91	2,79	99,99	39	-	+3,07%
АИЖК 8	7,63	15.06.2018	-	73	7,87	2,59	99,95	168	+5,00%	-
АИЖК 9	7,49	15.02.2017	-	43	8,78	2,82	97,28	73	-	-0,77%
Артуг 2	14,00	22.03.2012	-	80	14,74	0,46	100,00	736	-	-
Главная дорога 3	5,00	30.10.2028	-	49	34,69	0,13	96,00	-	-	-
Группа ЛСР 2	9,80	01.08.2013	31.01.2013	122	10,02	1,26	100,00	293	-	+0,40%
Группа ЛСР БО-1	10,50	25.06.2013	26.06.2012	85	9,67	0,71	100,70	289	+0,65%	+0,55%
Группа ЛСР БО-2	10,00	10.09.2013	-	162	9,05	1,80	102,00	254	+1,86%	+2,14%
Группа ЛСР БО-3	9,50	20.03.2014	-	171	10,40	2,25	98,63	299	-	-
Группа ЛСР БО-5	8,47	24.07.2014	-	115	10,39	2,51	96,00	272	-2,08%	+0,79%
Желдорипотека 2	12,00	19.04.2012	-	17	8,48	0,52	101,92	483	-	-
Желдорипотека 3	13,00	19.09.2012	-	170	13,40	0,93	100,01	606	-	-
ЗСД 1	8,75	13.05.2031	-	64	8,99	3,84	99,80	82	+0,35%	+0,81%
ЗСД 2	8,75	13.05.2031	-	64	8,83	3,84	100,40	74	-	-
ЛенСпецСМУ 1	16,00	07.12.2012	-	71	11,74	0,66	103,05	375	-	-
ЛенСпецСМУ БО-2	14,50	23.05.2013	-	52	10,14	0,96	104,50	523	+0,19%	+0,19%
М-Индустрия 2	0,00	10.07.2013	-	100	97,48	1,77	29,99	-	+0,30%	-
Система Галс 1	8,50	08.04.2014	-	8	13,75	2,21	90,00	605	-	-
Система Галс 2	8,50	15.04.2014	-	15	13,71	2,22	90,00	601	-	-
Стальфонд Недвижимость 1	5,00	18.12.2013	-	79	0,49	2,16	100,00	-	-	-
Стройтрансгаз 2	8,49	13.07.2012	-	102	17,71	0,76	94,00	1045	-0,74%	-0,95%
Стройтрансгаз 3	8,50	11.04.2013	-	10	11,76	1,40	96,00	742	-	-
СУ-155 Капитал 3	12,70	15.02.2012	-	135	23,58	0,32	96,69	1674	+0,09%	+0,20%
Сетл Груп 1	11,70	15.05.2012	-	43	13,57	0,59	99,14	827	-0,30%	-0,36%
Элис 1	12,00	05.04.2012	-	3	13,47	0,48	99,50	634	-	-
Элис 2	14,00	20.09.2012	-	171	13,39	0,93	100,90	1429	-	-

Итоги торгов облигациями финансового сектора

Абсолют Банк 5	8,00	27.07.2016	-	121	8,79	2,55	98,50	130	+1,02%	+4,04%
АкБарс 3	7,90	25.10.2011	-	22	5,01	0,03	100,17	10510	+0,09%	+0,23%
АкБарс 4	8,25	15.10.2013	17.04.2012	15	8,01	0,52	100,20	31	-0,55%	-0,55%
Альфа Банк 1	8,25	02.02.2016	04.02.2014	127	9,19	2,15	98,45	175	+0,05%	-0,05%
Балтинвестбанк 2	9,00	10.09.2015	15.03.2012	164	9,43	0,43	99,90	253	-	-
Банк Авангард 3	8,00	10.05.2013	-	39	8,23	0,59	99,95	170	-	+0,15%
Банк Зенит 3	8,10	09.11.2011	-	37	6,59	0,10	100,15	64	-0,05%	+0,15%
Банк Зенит 5	7,50	04.06.2013	07.06.2012	64	8,42	0,66	99,50	341	-0,20%	-
Банк Зенит 6	8,00	01.07.2014	03.07.2012	92	8,35	0,73	99,85	146	-	-0,05%
Банк Зенит БО-1	7,10	07.04.2013	07.04.2012	4	7,94	0,50	99,66	108	-	+0,06%
Банк Зенит БО-2	7,75	22.09.2013	22.09.2012	171	8,58	0,95	99,40	61	+0,05%	-0,05%
Банк Зенит БО-6	7,25	26.05.2014	26.11.2012	54	8,52	1,10	98,80	66	+0,14%	+0,24%
Банк Держава 1	10,25	13.08.2014	15.08.2012	135	10,48	0,84	100,00	334	-	-
Банк Интеза 2	11,00	30.11.2011	-	58	1,49	0,16	101,50	-	-	-
Банк Кедр БО-1	9,25	28.06.2014	28.12.2012	86	10,83	1,17	98,50	378	+0,25%	+0,20%
Банк Москвы 2	7,55	01.02.2013	-	123	9,00	1,28	98,43	175	-	-
Банк СПб БО-1	8,10	09.04.2013	11.10.2011	8	7,16	0,02	100,02	1352	-	+0,02%
Банк СПб БО-2	7,50	23.09.2013	26.03.2012	175	7,08	0,45	100,25	216	+0,35%	+0,35%
Банк СПб БО-4	8,50	12.12.2013	13.12.2012	73	7,75	1,14	100,99	128	-	-
Бинбанк	8,85	29.04.2013	-	25	0,03	1,46	105,00	-	+4,76%	+8,14%
БНП Париба	7,70	29.03.2014	-	176	8,84	2,31	97,90	144	-0,10%	-1,26%
Внешпромбанк 1	9,00	14.11.2012	16.11.2011	44	6,88	0,10	100,25	630	+0,94%	+0,62%
Внешпромбанк БО-1	9,30	30.11.2013	30.11.2011	58	11,18	0,16	99,73	557	+0,16%	+0,08%
Восточный Экспресс Банк БО-1	7,50	07.03.2013	-	157	8,74	1,37	98,60	100	-	-
Восточный Экспресс Банк БО-5	9,00	17.10.2013	19.04.2012	17	11,43	0,52	98,90	430	-1,11%	-0,10%
ВТБ 24 1	11,50	05.10.2011	-	2	-	0,01	100,17	-	-	-
ВТБ 24 2	4,50	05.02.2013	07.02.2012	127	1,61	0,33	101,00	-	-	-
ВТБ 24 3	5,60	29.05.2013	-	58	2,51	1,59	99,60	-	+0,29%	+0,29%
ВТБ 24 4	6,90	20.02.2014	23.08.2012	143	6,52	0,87	100,40	-	-	-
ВТБ 24 5	9,70	10.12.2014	14.12.2011	72	6,23	0,19	100,70	-	+0,15%	+0,15%
ВТБ 5	7,40	17.10.2013	-	17	7,49	1,88	100,20	71	+0,25%	+5,15%
ВТБ 6	7,20	06.07.2016	11.07.2012	9	6,87	0,75	100,37	-	+0,07%	+0,36%
ВТБ БО-1	7,60	15.03.2013	-	74	7,55	1,38	100,35	231	+0,35%	-0,05%
ВТБ БО-2	7,60	15.03.2013	-	74	7,05	1,38	101,00	210	+1,04%	+1,00%
ВТБ БО-5	7,60	15.03.2013	-	74	7,62	1,38	100,25	237	+0,25%	+0,25%
ВТБ Лизинг 1	7,10	06.11.2014	10.05.2012	38	6,98	0,55	100,15	47	+0,45%	+0,20%
ВТБ Лизинг 2	6,45	07.07.2015	-	8	3,87	1,89	99,51	-	-	+0,46%
ВТБ Лизинг 3	6,90	07.06.2016	10.09.2013	71	6,93	1,53	100,20	18	+1,30%	+1,31%
ВТБ Лизинг 4	6,65	07.06.2016	12.03.2013	71	6,63	1,23	100,20	-	+1,00%	+1,01%
ВТБ Лизинг 7	6,85	30.11.2016	07.12.2011	65	6,53	0,17	100,05	19	-	-0,05%
ВТБ Лизинг 8	7,05	01.08.2017	07.02.2012	36	6,00	0,34	100,40	-	+0,40%	+0,40%
ВТБ Лизинг 9	7,00	02.08.2017	05.02.2014	37	5,15	2,78	98,66	-	-	-
ВЭБ 6	7,90	13.10.2020	17.10.2017	22	7,32	4,73	103,43	76	-1,32%	+0,83%
ВЭБ 8	6,90	13.10.2020	22.10.2013	22	7,19	1,89	99,68	116	+1,69%	+1,86%
ВЭБ 9	7,90	18.03.2021	24.03.2016	178	7,23	3,84	103,00	62	-0,36%	-0,05%
ВЭБ Лизинг 3	7,50	02.04.2021	11.04.2014	11	7,69	2,27	99,89	38	+0,14%	+0,14%
ВЭБ Лизинг 4	8,60	02.04.2021	08.04.2016	11	8,81	3,69	99,89	107	-	+4,03%
ВЭБ Лизинг 5	8,60	02.04.2021	08.04.2016	11	7,96	3,69	102,95	52	-	-
Газпромбанк 4	6,85	15.11.2012	-	45	6,91	1,07	100,05	68	-	-
Газпромбанк 5	6,85	22.11.2012	-	52	6,87	1,09	100,09	218	-	-
Газпромбанк БО-1	7,75	08.12.2013	-	66	7,89	2,00	100,00	80	-	-
Газпромбанк БО-2	6,75	18.07.2014	18.07.2013	107	6,86	1,70	99,99	8	+2,04%	+2,54%
Глобэкс БО-1	8,30	16.02.2013	-	136	8,46	1,31	100,00	337	-	+3,93%
Глобэкс БО-2	8,10	22.07.2013	22.01.2012	111	7,22	0,30	100,28	609	-0,07%	-0,33%
Глобэкс БО-3	8,10	08.12.2013	08.06.2012	66	8,23	0,66	100,00	519	-	-
Глобэкс БО-4	6,95	01.08.2014	01.08.2012	121	6,41	0,81	100,50	-	+0,49%	-0,01%
Глобэкс БО-5	8,10	08.12.2013	08.06.2012	66	8,06	0,66	100,11	511	-	-
Глобэкс БО-6	12,00	01.08.2014	01.08.2012	121	12,30	0,80	100,00	590	-	-
Дельта Кредит 6	7,20	15.06.2016	18.06.2014	79	8,88	2,45	96,45	364	-0,57%	-0,57%
Запсибкомбанк БО-1	9,75	20.06.2014	21.12.2012	81	10,43	1,15	99,50	320	-	-

Итоги торгов облигациями финансового сектора (продолжение)

Инвесторг 4	9,50	08.10.2012	08.10.2011	5	13,39	0,01	99,95	724	-	-0,05%
Инвесторг БО-1	9,60	25.11.2013	25.05.2012	53	9,81	0,62	99,99	612	+0,24%	+0,24%
Крайинвестбанк БО-1	9,25	19.04.2014	19.10.2012	16	9,56	0,98	99,90	312	+1,60%	+2,46%
Кредит Европа Банк 6	8,30	18.02.2014	21.08.2012	141	8,46	0,87	100,00	81	+0,49%	-
Кредит Европа Банк БО-1	8,10	27.04.2014	-	24	8,72	2,29	98,99	139	-0,92%	-2,09%
Локо Банк 5	8,10	23.07.2015	-	115	8,91	0,79	99,50	187	-0,50%	-0,50%
Локо Банк БО-1	8,50	06.02.2014	09.02.2012	129	10,16	0,32	99,50	702	-0,10%	+0,40%
Медведь Финанс БО-1	12,50	16.08.2013	17.08.2012	46	10,97	0,83	101,60	373	-	+0,25%
МБРР 2	7,00	28.03.2013	-	87	7,11	1,42	100,10	-	-	-
МБРР 3	7,25	23.04.2013	25.10.2011	22	6,53	1,53	100,05	-	-	-
МБРР 4	6,00	27.02.2014	01.03.2012	150	5,69	0,40	100,15	-	-	-
МБРР 5	8,25	12.06.2014	15.12.2011	73	7,27	0,19	100,20	119	+0,30%	+0,15%
МДМ 5	10,05	18.10.2011	-	15	8,53	0,01	100,06	17329	-0,14%	-0,18%
МДМ 7	11,75	19.07.2012	-	108	7,50	0,77	103,30	331	-0,19%	-0,19%
МДМ 8	9,00	09.04.2015	09.07.2013	10	9,28	1,60	99,90	208	+0,05%	-0,10%
МДМ БО-1	12,75	29.11.2012	-	59	8,11	1,07	105,19	108	-0,06%	-0,06%
МДМ БО-2	8,15	21.03.2014	-	172	8,53	2,28	99,55	89	-0,01%	+1,10%
Меткомбанк 1	9,40	26.11.2013	29.11.2011	57	11,87	0,14	99,65	732	-	-
МКБ 5	7,40	25.04.2012	-	23	7,52	0,54	100,00	158	-	-
МКБ 6	9,40	07.08.2012	-	127	10,65	0,82	99,20	454	-	-0,90%
МКБ 7	9,76	14.07.2015	17.07.2012	106	9,96	0,77	100,00	329	+0,60%	+0,60%
МКБ 8	9,70	08.04.2015	12.10.2011	9	6,78	0,02	100,07	-	-	+0,02%
МКБ БО-1	8,50	22.02.2014	22.02.2013	142	8,87	1,33	99,75	157	+0,45%	-0,15%
МКБ БО-4	8,00	15.04.2014	15.10.2012	12	10,80	0,98	97,58	335	-	+0,81%
МКБ БО-5	9,20	23.06.2014	-	81	11,04	2,40	96,40	468	-0,88%	+0,05%
Мой Банк 3	10,00	07.08.2012	-	127	10,15	0,82	100,05	446	+2,05%	+0,91%
Мой Банк 5	10,00	16.04.2015	19.04.2012	17	9,22	0,52	100,50	326	-	-
Новикомбанк 1	9,00	25.11.2013	25.05.2012	52	9,68	0,62	99,70	244	-	-
Новикомбанк БО-1	8,50	07.07.2014	07.07.2013	96	9,19	1,64	99,19	257	+0,95%	+0,96%
Номос 11	7,40	02.07.2014	04.07.2012	93	7,67	0,74	99,89	-	-	-0,02%
Номос 12	8,50	28.08.2017	25.08.2013	143	9,59	1,78	98,50	208	-0,94%	-1,67%
Номос 9	6,25	14.06.2013	15.06.2012	74	8,65	0,69	98,50	29	-	-0,15%
Номос БО-1	7,00	24.02.2014	24.02.2012	144	7,36	0,39	99,90	65	+0,25%	+0,25%
ОТП 2	8,25	25.03.2014	-	176	9,14	2,29	98,49	174	-	-0,01%
ОТП БО-1	7,95	29.07.2014	-	120	9,38	2,55	97,00	126	-	-0,01%
Первобанк БО-1	8,10	24.04.2013	25.04.2012	23	8,07	0,54	100,09	409	-	-
Первобанк БО-2	8,50	10.04.2014	11.10.2012	10	8,68	2,23	100,00	124	-	+0,45%
Петрокоммерц 5	12,75	21.12.2014	19.12.2012	77	7,60	1,13	106,00	90	-1,17%	-1,16%
Петрокоммерц 6	7,75	22.08.2012	-	141	7,76	0,87	100,10	-	-	-
Петрокоммерц 7	7,00	22.08.2012	-	141	5,31	0,87	101,50	-	-	-
Промсвязьбанк 5	7,75	17.05.2012	-	45	8,66	0,60	99,55	209	-0,29%	-0,49%
Промсвязьбанк 6	8,25	17.06.2013	-	77	8,78	1,59	99,44	164	+0,34%	-0,56%
Промсвязьбанк БО-3	8,60	04.02.2014	-	127	9,67	2,14	98,23	204	+0,23%	-3,21%
Райффайзенбанк 4	13,50	03.12.2013	06.12.2011	64	5,90	0,16	101,30	304	-	-0,26%
Райффайзенбанк БО-7	7,50	27.11.2013	-	58	7,85	1,98	99,60	45	-	-
РенКапитал 2	10,50	04.04.2012	-	3	12,10	0,48	99,40	505	-	-0,17%
РенКапитал 3	9,25	06.06.2012	-	66	12,35	0,65	98,24	619	+0,50%	+0,56%
РенКапитал БО-3	9,90	05.08.2014	-	125	14,14	1,70	94,00	480	-0,53%	-0,18%
Росбанк 3	6,90	06.11.2013	-	33	7,12	1,93	99,80	-	-	-
Росбанк 5	7,40	07.11.2014	-	33	7,53	2,74	100,00	4	-0,50%	-0,50%
Росбанк БО-1	7,40	25.06.2013	25.06.2012	83	7,60	0,71	99,94	-	-0,01%	-0,01%
Росбанк БО-2	8,00	08.07.2013	-	97	6,70	1,65	102,30	-	+1,37%	+1,39%

ИНВЕСТИЦИОННАЯ КОМПАНИЯ «ИК РУСС-ИНВЕСТ»

Ежедневный обзор долговых рынков

Итоги торгов облигациями финансового сектора (продолжение)

Росдорбанк 1	10,50	09.12.2013	08.12.2011	66	15,44	0,18	99,20	845	-	-
РСХБ 10	9,00	29.01.2020	06.02.2013	128	7,82	1,29	101,65	-	+0,26%	+0,69%
РСХБ 11	9,00	30.01.2020	07.02.2013	129	7,87	1,29	101,60	34	+0,30%	+0,74%
РСХБ 12	7,70	01.07.2021	08.07.2015	101	9,51	3,28	95,00	150	-2,11%	-2,06%
РСХБ 13	7,70	02.07.2021	10.07.2015	102	7,87	3,29	99,90	24	+3,20%	+1,94%
РСХБ 14	7,70	29.06.2021	07.07.2015	99	6,28	3,29	105,00	-	-2,15%	-2,05%
РСХБ 3	9,25	09.02.2017	13.02.2014	136	8,47	2,16	101,99	274	-0,19%	+0,19%
РСХБ 4	11,50	27.09.2017	05.10.2011	2	-	0,03	101,00	-	-	-
РСХБ 5	13,50	27.11.2018	06.12.2011	64	13,65	0,15	100,00	828	-	-
РСХБ 6	7,80	09.02.2018	15.08.2014	137	7,74	2,60	100,50	38	-	-0,40%
РСХБ 7	6,85	05.06.2018	14.06.2013	71	7,97	1,60	98,43	73	+0,04%	-0,07%
РСХБ 8	10,10	14.11.2019	22.11.2012	52	7,52	1,07	102,90	37	-0,11%	+0,58%
РСХБ 9	10,10	14.11.2019	22.11.2012	52	7,52	1,07	102,90	15	+0,19%	+0,43%
РСХБ БО-1	7,20	28.08.2013	29.08.2012	149	7,01	0,89	100,26	-	-	-
РСХБ БО-5	7,20	28.08.2013	29.08.2012	149	6,90	0,89	100,35	9	+1,05%	+1,36%
РСХБ БО-6	6,60	29.10.2013	01.05.2012	29	6,33	0,56	100,20	-	-0,90%	-0,89%
Русский Международный Банк 3	10,50	23.09.2013	22.09.2012	172	-	1,98	100,01	-	-	-0,02%
Русфинанс Банк 10	7,90	10.11.2015	12.11.2013	43	8,05	1,93	100,00	71	-0,50%	-0,50%
Русфинанс Банк 11	7,90	11.11.2015	13.11.2013	44	8,05	1,93	100,00	71	-0,50%	-0,50%
Русфинанс Банк 8	7,70	14.09.2015	17.09.2012	168	9,00	0,94	99,00	133	-	-
Русфинанс Банк 9	7,70	15.09.2015	18.09.2012	169	8,99	0,94	99,00	144	-	-
Русфинанс Банк БО-1	7,15	04.07.2014	04.07.2013	93	7,27	1,65	100,00	34	+1,00%	+2,04%
Русь Банк 3	9,50	31.08.2014	28.02.2012	148	8,35	0,41	100,50	216	+1,00%	+0,55%
Русь Банк 4	8,75	03.07.2015	-	88	4,53	3,30	99,20	-	+1,21%	+1,22%
СБ Банк 3	10,50	03.09.2012	-	154	12,00	0,90	99,00	476	-1,01%	-1,00%
СБ Банк 4	10,00	08.10.2013	10.04.2012	8	15,71	0,50	97,51	843	-0,50%	-0,50%
СБ Банк БО-1	9,75	27.02.2014	01.03.2012	150	16,58	0,38	97,60	1009	-0,41%	-0,41%
СКБ Банк 4	9,80	05.06.2013	07.12.2011	65	9,46	0,17	100,07	290	-	-0,01%
СКБ Банк БО-3	9,15	26.11.2013	29.05.2012	57	9,32	0,63	100,00	274	-	+0,32%
СКБ Банк БО-5	8,25	10.04.2014	11.10.2012	10	11,36	0,96	97,35	538	-0,15%	-0,36%
СКБ Банк БО-6	8,50	08.07.2014	09.07.2013	99	8,70	1,65	99,95	219	+1,23%	+1,25%
Стройкредит БО-1	9,90	28.07.2014	28.07.2012	117	9,63	0,80	100,35	256	+0,05%	+0,29%
Стройкредит БО-2	9,90	28.07.2014	28.07.2012	117	9,78	0,80	100,24	270	-	-
Татфондбанк 5	8,50	21.03.2012	-	170	9,02	0,45	99,85	231	-0,14%	+0,35%
Татфондбанк 6	8,75	26.02.2013	28.02.2012	148	7,58	0,38	100,50	270	+0,35%	-0,20%
Татфондбанк 7	8,75	14.12.2012	16.12.2011	74	9,35	0,19	99,90	293	-	-
Татфондбанк БО-1	9,50	26.12.2013	28.06.2012	87	10,14	0,71	99,70	301	-	+0,71%
Татфондбанк БО-2	8,75	17.04.2014	18.10.2012	17	9,47	0,98	99,50	190	-	+0,73%
ТКБ 2	6,90	12.06.2012	-	71	6,77	0,68	100,15	-	-	-0,05%
ТКБ 5	7,90	12.08.2013	-	130	7,41	1,75	101,05	50	+0,84%	+1,05%
ТКБ 6	8,25	17.04.2014	-	17	8,51	2,26	99,81	46	-0,24%	-0,25%
ТКБ БО-1	7,80	17.11.2013	-	45	8,00	1,94	99,90	66	+0,50%	+0,50%
ТКС Банк 2	20,00	28.07.2013	-	115	15,62	1,57	107,53	811	-1,27%	+0,03%
ТКС Банк БО-1	14,22	20.09.2013	-	172	14,08	1,78	101,00	828	-	+0,70%
ТКС Банк БО-2	16,50	26.11.2013	29.11.2011	57	16,68	0,14	100,00	1032	-0,47%	-0,30%
ТКС Банк БО-3	14,00	18.02.2014	21.08.2012	141	17,14	0,85	98,00	958	-0,33%	+0,51%
Транскапиталбанк 2	8,15	15.03.2016	18.09.2012	169	8,60	0,94	99,75	247	-	-
Уралсиблизинг 3	16,50	23.02.2012	-	143	4,79	0,38	104,50	-	-	-
Уралсиблизинг 4	16,50	19.01.2012	-	108	7,47	0,28	102,60	73	-	-0,19%
Уралсиблизинг 5	8,50	19.01.2012	-	108	7,71	0,28	100,25	114	-	-
Уралсиблизинг БО-1	9,50	28.02.2014	-	60	10,30	1,22	99,50	247	-0,35%	-
Уралсиблизинг БО-3	9,50	29.10.2013	-	29	9,79	1,02	100,05	152	+0,30%	+0,55%
Уралсиблизинг БО-4	8,50	03.07.2014	-	3	9,41	1,29	99,25	251	+0,81%	+0,81%
ХКФ 4	7,10	12.10.2011	-	9	3,86	0,02	100,08	790	+0,08%	-0,02%
ХКФ 5	8,15	17.04.2013	19.10.2011	16	6,64	0,04	100,07	19	+0,02%	+0,02%
ХКФ 6	7,75	10.06.2014	11.12.2012	71	8,83	1,15	99,10	114	+0,85%	+0,85%
ХКФ 7	9,00	23.04.2015	26.04.2012	24	7,84	0,55	100,75	12	+0,25%	+0,45%
ХКФ БО-1	7,18	22.04.2014	24.04.2012	22	12,04	0,06	99,70	-	-0,01%	-0,12%
ХКФ БО-3	7,90	22.04.2014	22.10.2013	22	9,81	1,89	97,10	130	-	-
Центринвестгруп 2	9,25	24.06.2014	26.06.2012	85	7,94	0,71	101,00	119	-	+0,20%
Центринвестгруп БО-1	8,40	17.06.2014	18.12.2012	78	9,20	1,15	99,30	215	-0,20%	-0,20%
Центринвестгруп БО-5	8,40	17.06.2014	18.12.2012	78	9,39	1,15	99,10	224	-	-0,15%
Элемент Лизинг 2	12,00	04.09.2014	-	66	0,75	2,84	100,00	-	-	-
Юникредит Банк 1-ИП	8,20	07.09.2016	-	163	8,37	4,14	100,00	-	-	-
Юникредит Банк 4	7,00	10.11.2015	13.11.2012	43	8,35	1,07	98,75	153	+0,25%	+0,25%
Юникредит Банк 5	7,50	01.09.2015	03.09.2013	155	8,53	1,82	98,50	44	-	-1,05%

ИНВЕСТИЦИОННАЯ КОМПАНИЯ «ИК РУСС-ИНВЕСТ»

Ежедневный обзор долговых рынков

Итоги торгов еврооблигациями нефтегазового сектора

Выпуск	Купон	Погашение	Оферта	Дн. до след. куп.	Доходность	Дюрация	Цена посл. сделки	Z-спрэд	Изм. цены	Изм. за 5 дн., %
Газпром 12 (EUR)	4,56	09.12.2012	-	64	3,53	1,13	101,15	201	-0,01	+0,37
Газпром 12 (JPY)	2,89	15.11.2012	-	40	2,65	1,09	100,26	-	+0,26	+0,26
Газпром 13-2	9,63	01.03.2013	-	147	5,13	1,34	106,00	458	+0,24	-0,24
Газпром 13-3	5,63	22.07.2013	-	108	4,66	1,71	101,64	409	-0,29	-0,17
Газпром 13-4	6,58	31.10.2013	-	25	5,62	1,89	101,82	433	-0,03	-0,61
Газпром 13-5	7,34	11.04.2013	-	5	4,75	1,41	103,74	420	-0,09	+0,64
Газпром 13-6	7,51	31.07.2013	-	117	4,63	1,71	104,95	407	-0,11	+0,84
Газпром 14	5,03	25.02.2014	-	142	4,46	2,25	101,24	299	-0,12	+1,98
Газпром 14-2	5,36	31.10.2014	-	25	4,68	2,78	101,90	315	+0,43	+2,45
Газпром 14-3	10,50	08.03.2014	-	66	5,36	2,14	111,69	471	-0,08	+1,62
Газпром 14-4	10,50	25.03.2014	-	81	5,44	2,19	111,70	478	-0,03	+1,87
Газпром 14-6	8,13	31.07.2014	-	117	5,50	2,55	106,75	482	-0,63	+1,91
Газпром 15	5,88	01.06.2015	-	239	5,10	3,34	102,49	346	+0,07	+1,56
Газпром 15-2	8,13	04.02.2015	-	121	5,19	2,93	108,73	361	+0,04	+1,11
Газпром 15-3	5,09	29.11.2015	-	54	5,46	3,72	98,65	447	-0,01	+2,65
Газпром 16	6,21	22.11.2016	-	47	6,21	4,37	100,00	499	-1,88	-0,60
Газпром 17	5,14	22.03.2017	-	168	5,20	4,77	99,68	324	-0,07	+2,30
Газпром 17-2	5,44	02.11.2017	-	27	5,42	5,08	100,11	337	-0,05	+1,95
Газпром 18	6,61	13.02.2018	-	130	5,95	5,20	103,33	388	-0,04	+3,64
Газпром 18-2	8,15	11.04.2018	-	5	6,16	5,07	110,50	469	-	-5,05
Газпром 19	9,25	23.04.2019	23.04.2012	17	5,52	5,62	122,80	389	+3,71	+8,43
Газпром 20	7,20	01.02.2020	-	118	6,14	6,40	106,85	439	+0,07	+3,56
Газпром 22	6,51	07.03.2022	-	153	6,60	7,68	99,35	462	-0,21	+3,52
Газпром 34	8,63	28.04.2034	28.04.2014	22	7,23	10,72	115,38	488	-	+0,54
Газпром 37	7,29	16.08.2037	-	133	7,35	11,82	99,25	495	-2,77	+1,79
Казаньоргсинтез	10,00	19.03.2015	-	165	9,01	3,00	102,87	820	+0,85	+0,20
Лукойл 14	6,38	05.11.2014	-	30	5,13	2,78	103,50	439	-	-3,63
Лукойл 15	2,63	16.06.2015	-	71	2,12	3,52	101,80	122	-0,99	+0,90
Лукойл 17	6,36	07.06.2017	-	62	6,46	4,75	99,50	512	-	-6,13
Лукойл 19	7,25	05.11.2019	-	30	5,99	6,16	107,95	427	-	-
Лукойл 20	6,13	09.11.2020	-	34	7,16	6,84	93,14	531	-0,21	+0,41
Лукойл 22	6,66	07.06.2022	-	62	7,12	7,58	96,55	513	-	+1,63
НК Альянс 14	7,25	16.07.2014	-	10	7,54	2,50	99,28	684	-3,27	-2,33
НК Альянс 15	9,88	11.03.2015	-	157	10,67	2,97	97,75	987	-	-
Новатэк 16	5,33	03.02.2016	-	120	5,78	3,88	98,28	474	-	#ЗНАЧ!
Новатэк 21	6,60	03.02.2021	-	120	7,01	6,99	97,22	514	-0,20	+0,57
ТНК-ВР 12	6,13	20.03.2012	-	166	3,33	0,46	101,25	288	-	-0,12
ТНК-ВР 13	7,50	13.03.2013	-	159	3,52	1,38	105,52	297	-	-
ТНК-ВР 15	6,25	02.02.2015	-	119	5,84	3,02	101,22	505	+0,00	+0,39
ТНК-ВР 16	7,50	18.07.2016	-	104	6,03	4,07	106,00	490	+1,89	+1,44
ТНК-ВР 17	6,63	20.03.2017	-	166	6,25	4,66	101,70	497	+2,29	+2,08
ТНК-ВР 18	7,88	13.03.2018	-	159	6,97	5,18	104,63	550	-	+0,60
ТНК-ВР 20	7,25	02.02.2020	-	119	7,01	6,33	101,50	526	-	-5,97
Транснефть 12	6,10	27.06.2012	-	82	2,84	0,71	102,32	233	+0,07	+0,11
Транснефть 12-2	5,38	27.06.2012	-	265	3,45	0,72	101,33	178	+0,09	+0,11
Транснефть 13	7,70	07.08.2013	-	124	4,25	1,73	106,03	368	-0,06	+0,24
Транснефть 14	5,67	05.03.2014	-	151	4,71	2,28	102,16	409	-0,14	+0,97
Транснефть 18	8,70	07.08.2018	-	124	5,62	5,37	117,26	409	-0,04	+2,73

Итоги торгов еврооблигациями финансового сектора

Выпуск	Купон	Погашение	Оферта	Дн. до след. куп.	Доходность	Дюрация	Цена посл. сделки	Z-спрэд	Изм. цены	Изм. за 5 дн., %
АкБарс 12	10,25	03.12.2012	-	58	6,67	1,09	103,91	612	-0,11	-0,31
Альфа Банк 12	8,20	25.06.2012	-	80	7,33	0,70	100,58	682	+0,06	+0,58
Альфа Банк 15	8,63	09.12.2015	-				100,18	-	-	-
Альфа Банк 17	8,64	22.02.2017	-	139	38,55	0,38	90,00	3896	-10,00	-9,09
Альфа Банк 17-2	7,88	25.09.2017	-	171	9,76	4,81	91,60	839	-	-7,48
Альфа Банк 13	9,25	24.06.2013	-	79	5,83	1,59	105,50	527	-	-
Альфа Банк 15	8,00	18.03.2015	-	164	6,79	3,08	103,66	598	-	-
Альфа Банк 21	7,75	28.04.2021	-	22	10,08	6,44	85,89	823	-0,36	-3,00
Банк Москвы 13 (USD)	7,34	13.05.2013	-	38	7,67	1,50	99,49	712	-0,02	+0,01
Банк Москвы 13 (SGD)	4,25	01.02.2013	-	118	5,18		98,80	-	-	-
Банк Москвы 13 (CHF)	4,50	10.09.2013	-	340	5,61	1,88	98,01	547	+0,14	+1,32
Банк Москвы 15	5,97	25.11.2015	-	50	8,65	3,62	90,83	767	+0,71	+0,38
Банк Москвы 15-2	6,70	11.03.2015	-	157	8,31	3,10	95,38	749	-0,11	-1,06
Банк Москвы 17	6,81	10.05.2017	-	35	28,10	0,58	89,00	2748	-1,68	-1,66
Банк РусСтандарт 15	7,73	16.12.2015	-	71	11,55	3,53	87,54	1057	+0,13	-0,47
Банк РусСтандарт 16	9,75	01.12.2016	-	56	80,53	0,15	90,00	9209	-	-
Банк СПб	10,50	25.07.2017	-	111	9,48		96,23	-	-	-2,06
Бизнес Альянс 13	8,88	25.04.2012	-	19	9,73		99,55	-	-	-
ВТБ 11	7,50	12.10.2011	-	6	0,06	0,02	100,12	-13	+0,00	+0,00
ВТБ 12	6,61	31.10.2012	-	25	4,99	1,02	101,66	445	-0,07	+0,60
ВТБ 14	3,40	06.06.2014	-	61	3,99	2,54	98,52	337	-0,17	-0,30
ВТБ 15	5,01	29.09.2015	-	175	7,65	3,64	91,09	670	-0,17	-0,36
ВТБ 15-2	6,47	04.03.2015	-	150	6,76	3,10	99,12	595	-0,12	+1,67
ВТБ 16	4,25	15.02.2016	-	132	4,33	3,97	99,66	256	-0,67	+0,80
ВТБ 18	6,88	29.05.2018	28.05.2013	53	6,58	5,33	101,54	507	-0,07	-0,08
ВТБ 18-2	6,32	22.02.2018	-	139	7,45	5,27	94,33	597	-0,18	-0,26
ВТБ 20	6,55	13.10.2020	-	7	7,83	6,62	91,85	600	-0,57	+0,51
ВТБ 35	6,25	30.06.2035	30.06.2015	85	6,96	3,23	97,68	608	+0,05	+1,07
ВЭБ 16	3,75	17.02.2016	-	134	4,46		97,21	Id Not Ap	-	-0,32
ВЭБ 17	5,45	22.11.2017	-	47	6,13	5,17	96,55	469	+0,06	+1,64
ВЭБ 20	6,90	09.07.2020	-	95	6,99	6,60	99,45	519	-0,30	+1,19
ВЭБ 25	6,80	22.11.2025	-	47	7,35	8,93	95,20	515	-0,30	+1,31
ВЭБ Лизинг 16	5,13	27.05.2016	-	52	6,45	4,10	94,77	533	-0,43	+0,30
Газпромбанк 13	7,93	28.06.2013	-	85	6,65	1,62	102,04	609	-0,30	-1,54
Газпромбанк 14	6,25	15.12.2014	-	70	7,01	2,88	97,84	625	-0,17	+1,26
Газпромбанк 15	6,50	23.09.2015	-	169	7,15	3,54	97,80	621	+0,37	+1,70
Газпромбанк 16	7,35	08.05.2016	-	215	7,08	3,95	100,98	599	-0,04	-0,64
МКБ 14	8,25	05.08.2014	-	122	8,98	2,55	98,19	830	-	-
МБРР 16	7,93	10.03.2016	-	156	9,83	3,77	93,29	879	-4,49	-4,26
МДМ Банк 11-А	12,00	30.12.2011	-	85	9,51	0,23	100,50	926	-0,00	-0,99
Номос Банк 12	9,25	17.12.2012	-	72	7,02	1,13	102,50	647	-0,11	-0,80
Номос Банк 13	6,50	21.10.2013	-	15	8,61	1,88	96,13	803	-0,17	+0,08
Номос Банк 15	8,75	21.10.2015	-	15	9,30	3,35	98,17	836	+0,09	+1,25
Номос Банк 16	9,75	20.10.2016	-	14	7,64	0,04	100,00	706	-	-
Промсвязьбанк 11	8,75	20.10.2011	-	14	8,39	0,04	100,00	835	-0,00	+0,13
Промсвязьбанк 12	9,63	23.05.2012	-	48	0,93	0,61	105,45	44	-	-
Промсвязьбанк 13	10,75	15.07.2013	-	101	7,88	1,63	104,64	732	-0,17	-0,63
Промсвязьбанк 14	6,20	25.04.2014	-	19	9,28	2,33	93,12	864	+0,10	-0,46
Промсвязьбанк 15	12,75	27.05.2015	-	52	12,38	2,90	101,03	1154	+0,00	+0,60
Промсвязьбанк 16	11,25	08.07.2016	-	94	9,64	3,75	106,00	854	-	-
Промсвязьбанк 18	12,50	31.01.2018	-	117	12,05	1,23	100,50	1124	-0,01	-5,63
Ренессанс 13	13,00	01.04.2013	-	178	16,58	1,39	95,44	1603	+0,13	-0,20
Ренессанс 16	11,00	21.04.2016	22.04.2014	15	19,85	2,13	82,94	1922	-0,30	-5,69
РСХБ 12	6,26	30.04.2012	-	207	4,39		100,97	-	-	-0,46
РСХБ 13	7,18	16.05.2013	-	41	5,37	1,51	102,75	481	-0,02	+0,02
РСХБ 13 (RUR)	7,50	25.03.2013	-	171	8,70	1,36	98,61	147	+0,10	+0,11
РСХБ 14	7,13	14.01.2014	-	100	5,81	2,11	102,74	521	-0,14	+0,15
РСХБ 14-2	9,00	11.06.2014	-	66	5,97	2,39	107,39	531	-0,21	+0,16
РСХБ 16	6,97	21.09.2016	-				99,96	-	-	-
РСХБ 16-2	8,70	17.03.2016	-	163	9,70	3,59	97,23	193	-0,05	-0,49
РСХБ 17	6,30	15.05.2017	-	40	6,49	4,69	99,12	516	+0,31	+0,47
РСХБ 18	7,75	29.05.2018	-	54	6,72	5,23	105,44	522	-0,36	-0,88
РСХБ 21	6,00	03.06.2021	-	58	9,68	3,99	86,43	857	+0,07	+1,22
Сбербанк 11	5,93	14.11.2011	-	39	3,55	0,11	100,24	331	+0,01	-0,00
Сбербанк 13	6,48	15.05.2013	-	40	4,02	1,52	103,79	346	-0,08	+0,08
Сбербанк 13-2	6,47	02.07.2013	-	88	4,13	1,65	103,88	356	-0,11	-0,08
Сбербанк 14	3,50	12.11.2014	-	38	4,18		98,06	-	-	-0,61
Сбербанк 15	5,50	07.07.2015	-	93	5,76	3,40	99,12	487	-0,29	+0,75
Сбербанк 17	5,40	24.03.2017	-	170	6,27	4,78	96,02	497	-0,18	+1,55
Сбербанк 21	5,72	16.06.2021	-	71	6,94	7,32	91,45	502	-0,30	+1,98
Татфондбанк	12,00	02.02.2012	-	119	11,75	0,32	100,00	1145	-0,00	-0,25
ТКС 14	11,50	21.04.2014	-	15	17,80	2,13	87,53	1717	+0,01	+0,01
Транскапиталбанк	10,51	18.07.2017	-	164	10,11		93,37	-	-	-3,27
ХКФ Банк 14	7,00	18.03.2014	-	164	9,12	2,28	95,43	850	-0,52	+0,44

Итоги торгов еврооблигациями нефинансового сектора

Выпуск	Купон	Погашение	Оферта	Дн. до след. куп.	Доходность	Дюрация	Цена посл. сделки	Z-спрэд	Изм. цены	Изм. цены за 5 дн.
Алроса 14	8,88	17.11.2014	-	42	7,57	2,71	103,55	683	-0,05	+0,36
Алроса 20	7,75	03.11.2020	-	28	8,50	6,40	95,33	669	-0,12	+1,21
Вымпелком 11	8,38	22.10.2011	-	16	4,18	0,04	100,18	402	-0,19	-0,19
Вымпелком 13	8,38	30.04.2013	-	24	7,00	1,45	102,00	644	-	-
Вымпелком 14	4,37	29.06.2014	-	84	4,28	0,23	100,25		-	-
Вымпелком 16	8,25	23.05.2016	-	48	8,85	3,82	97,75	776	-	-3,46
Вымпелком 16-2	6,49	02.02.2016	-	119	8,83	3,77	91,73	780	-0,39	+0,11
Вымпелком 17	6,25	01.03.2017	-	147	9,49	4,52	86,50	822	-	-
Вымпелком 18	9,13	30.04.2018	-	24	9,67	4,86	97,40	820	-	-6,57
Вымпелком 21	7,75	02.02.2021	-	119	10,53	6,44	83,70	871	-1,00	+0,05
Вымпелком 22	7,50	01.03.2022	-	147	10,60	6,86	80,69	869	-0,85	-1,30
Евраз 13	8,88	24.04.2013	-	18	7,14	1,43	102,50	658	-	+0,34
Евраз 14	7,25	13.07.2014	-		-		150,20	-	-	-
Евраз 15	8,25	10.11.2015	-	35	6,62	3,47	105,75	566	-	-
Евраз 18	9,50	24.04.2018	-	18	9,60	4,81	99,52	814	-	-2,43
Евраз 18-2	6,75	27.04.2018	-	21	10,03	5,11	84,50	854	-0,59	-9,99
Еврохим 12	7,88	21.03.2012	-	167	5,20	0,46	101,19	475	+0,18	+0,65
Кокс 16	7,75	23.06.2016	-	78	12,48	3,86	83,50	1137	-1,16	-2,37
Металлоинвест	6,50	21.07.2016	-	107	10,18	4,08	86,28	905	-	-1,95
МТС 12	8,00	28.01.2012	-	114	4,07	0,31	101,19	369	+0,06	+0,03
МТС 20	8,63	22.06.2020	-	77	8,78	6,13	99,02	703	-	-7,48
НКНХ 12	12,00	20.04.2012	-	14	9,80	0,51	101,12	932	+0,12	-0,11
НКНХ 15	8,50	22.12.2015	-	77	9,03		98,16	-	-	-
Новороссийский торг порт	7,00	17.05.2012	-	42	5,69	0,60	100,77	520	-0,05	-0,22
Распадская	7,50	22.05.2012	-	47	8,31	0,61	99,50	782	-0,38	-0,38
РЖД 17	5,74	03.04.2017	-	180	5,79	4,78	99,77	448	+0,18	+1,05
РЖД 31	7,49	25.03.2031	-	171	7,92	10,33	95,75	497	-0,12	-0,73
Русгидро	7,88	28.10.2015	-	22	10,10	3,25	93,49	234	-0,28	-1,88
Северсталь 13	9,75	29.07.2013	-	115	7,83	1,68	102,97	726	+0,05	+1,23
Северсталь 14	9,25	19.04.2014	-	13	8,14	2,23	102,48	750	-0,46	-0,04
Северсталь 16	6,25	26.07.2016	-	112	8,85	4,13	90,00	770	-	-
Северсталь 17	6,70	25.10.2017	-	19	9,94	4,81	85,50	854	-	-4,47
Синек	7,70	03.08.2015	03.08.2012	120	7,20	3,35	101,63	630	+0,04	-1,21
Совкомфлот	5,38	27.10.2017	-	21	5,85	5,12	97,63	442	-	-
ТМК 15	5,25	11.02.2015	11.02.2013	36	10,43	1,30	93,56	966	-0,37	+0,97
ТМК 18	7,75	27.01.2018	-	113	9,97	4,95	89,75	854	-	-

Календарь событий на 3 октября

- ❖ Минфин США выпустил 3-месячные векселя на сумму 29 млрд дол.
- ❖ Минфин США выпустил 6-месячные векселя на сумму 27 млрд дол.

- ❖ Выплата купона Мехпрачечная - 01
- ❖ Выплата купона РЖД - 2017
- ❖ Размещение АТЭК - 02

Заявление об ограничении ответственности, Настоящие обзоры подготовлены в информационных целях, Они ни в коем случае не являются и не должны рассматриваться как предложение купить или продать соответствующие ценные бумаги, Информация, содержащаяся в данных обзорах, получена из вызывающих доверия открытых источников, Несмотря на то, что при подготовке обзоров были предприняты необходимые меры для получения достоверной информации, ИК РУСС-ИНВЕСТ не исключает возможность включения в обзор ошибочной информации, предоставленной соответствующими источниками, и не несет за это ответственности, ИК РУСС-ИНВЕСТ, его работники и клиенты могут быть заинтересованы в покупке или продаже ценных бумаг, упомянутых в обзорах.

ИНВЕСТИЦИОННАЯ КОМПАНИЯ ИК РУСС-ИНВЕСТ

<http://www.russ-invest.com>

Москва

Тел: +7(495) 363-93-80
Факс: +7(495) 363-93-90
E-mail: mail@russ-invest.com
Адрес: Москва, 119019, 5-3/12
Нащокинский переулок

Санкт-Петербург

Тел: +7(812) 337-55-37
Факс: +7(812) 337-55-37
E-mail: spb@russ-invest.com
Адрес: 190002, СПб, Набережная р.
Фонтанки, 52

Самара

Тел: +7(846) 262-75-52
Факс: +7(846) 262-75-52
E-mail: sam@russ-invest.com
Адрес: 443067, Самара, ул. Гагарина,
Дом 95

© 2007 | ОАО «ИК РУСС-ИНВЕСТ»
Лицензия ФСФР №077-08757-000100 и №077-08755-001000
Лицензия ФСФР №177-06310-100000 и №177-06312-010000
Лицензия ФСФР №906