

Комментарий

В преддверии затяжных выходных активность на рублевом долговом рынке сошла на нет, обороты в корпоративном и муниципальном сегментах составили менее 7 млрд руб., сто вторе меньше средних за последний месяц. Большинство котировок осталось на достигнутых уровнях, в течение всей сессии наблюдалась боковая динамика.

Лидерами оборота в корпоративном сегменте стали выпуски металлургического и финансового сегментов, где объем сделок составил 2/3 от общего. Лучше рынка смотрелись отдельные бумаги нефтегазового и электроэнергетического сегментов (+0,16% и +0,21% соответственно). Под давлением были банки, подешевевшие на 0,16%.

В госсекторе сформировалась умеренно восходящая динамика, объемы торгов несколько упали, повышенным интересом у участников рынка пользовались короткие выпуски, где оборот в разы превышал среднедневные. В целом ОФЗ прибавили 0,15%, поддержку оказали длинные выпуски, прибавившие 0,18%.

На рынке корпоративного внешнего долга котировки продолжают восстанавливаться, средний рост составил 0,06%. Поддержку рынку оказали нефтегаз и телекомы (+0,1%), хуже рынка смотрелась металлургия, где снижение составило 0,26%.

Индикаторы рынка

	Значение закрытия	Изм. к пред. дню	Изм. за 5 дн.
Золото	1754,65	-0,52%	+2,32%
Нефть Brent	112,55	+1,36%	+2,77%
5-летний CDS	211	+2,09%	+5,95%
Бивалютная корзина	35,88	+0,48%	+0,80%
Годовая ставка NDF	6,43	-	+2,06%
Mosprime o/n	5,10	-	-0,55
Депозиты в ЦБ	115,40	-16,39	-6,56
Остатки на корп. сч.	543,10	-19,30	-138,15
UST 2	0,22	-0,02	-0,02
UST 10	2,03	-0,04	-0,08
Russia 10yr	4,18	-0,06	-0,17
China 10yr	3,78	-	-0,01
India 10yr	8,91	-	+0,46
Brazil 10yr	3,38	-0,03	-0,15
Portugal 10 yr	12,96	-0,03	+0,08
Ireland 10 yr	8,00	-0,04	+0,03
Italy 10 yr	6,24	+0,18	+0,24
Greece 10 yr	27,71	+0,33	+4,34
Spain 10 yr	5,41	+0,08	+0,03

Источник: Bloomberg

Оценка: РУСС-ИНВЕСТ

Российский долговой рынок

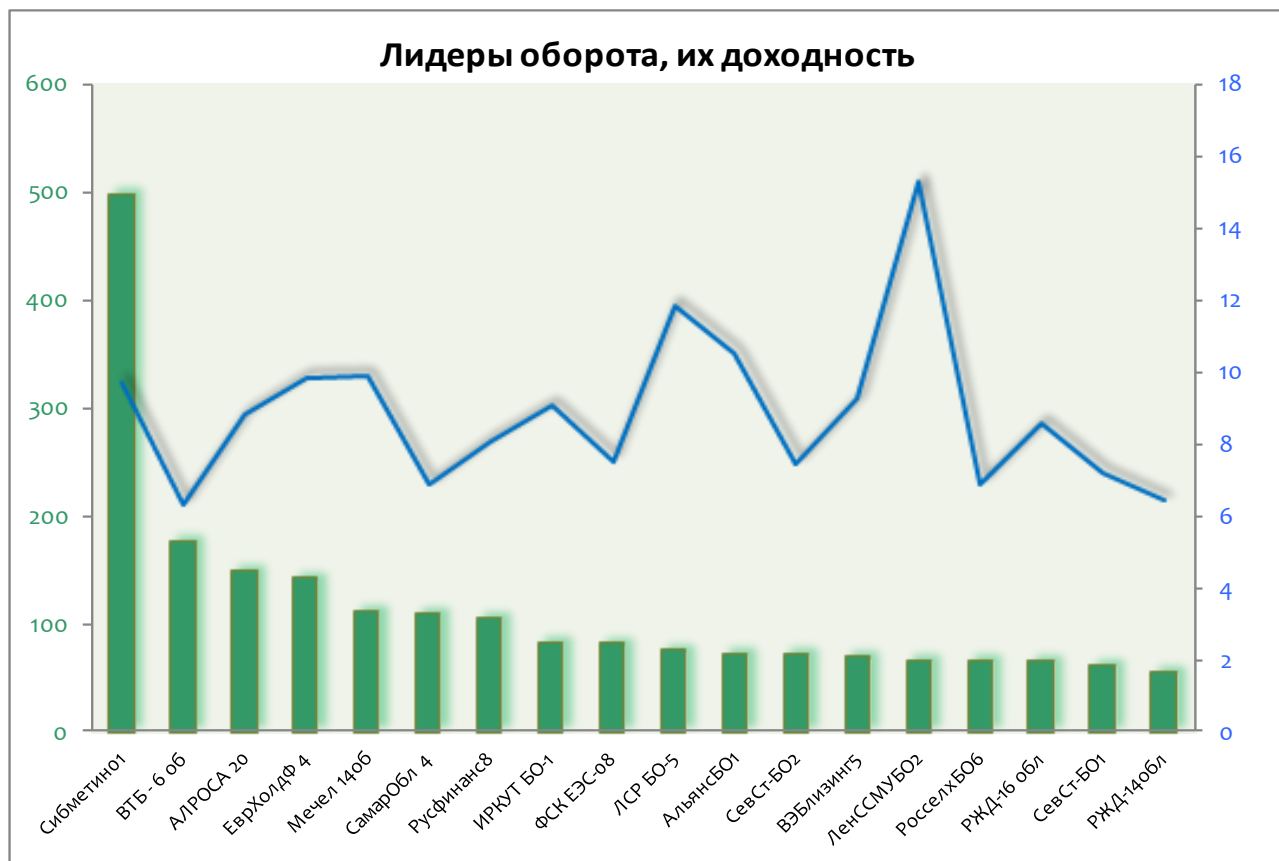

Рынок внешнего долга

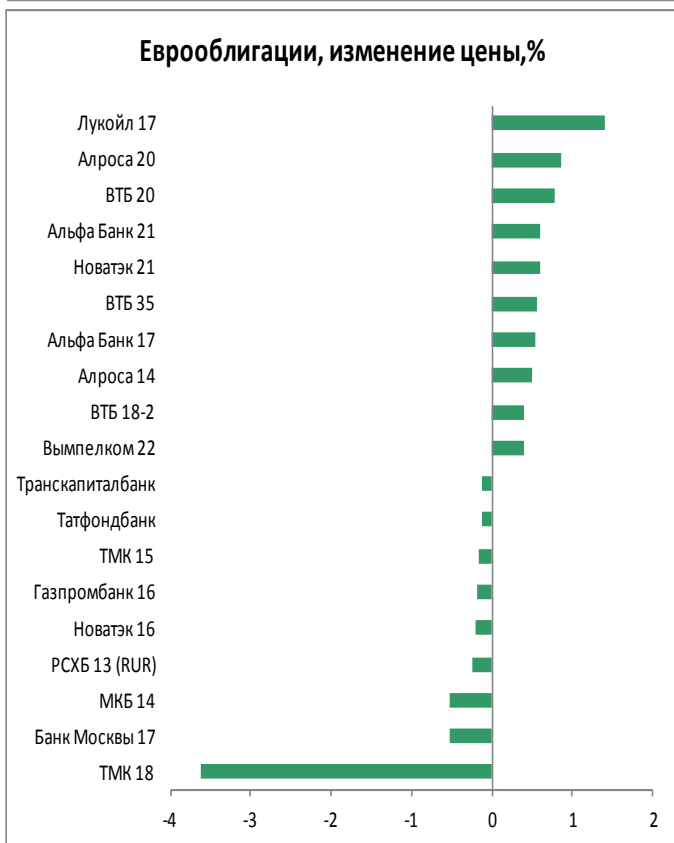
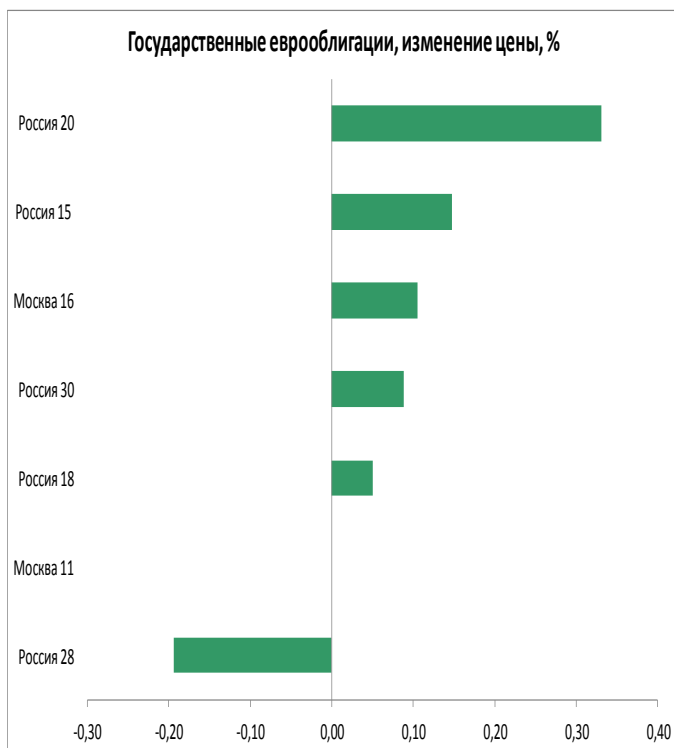

Российский денежный рынок

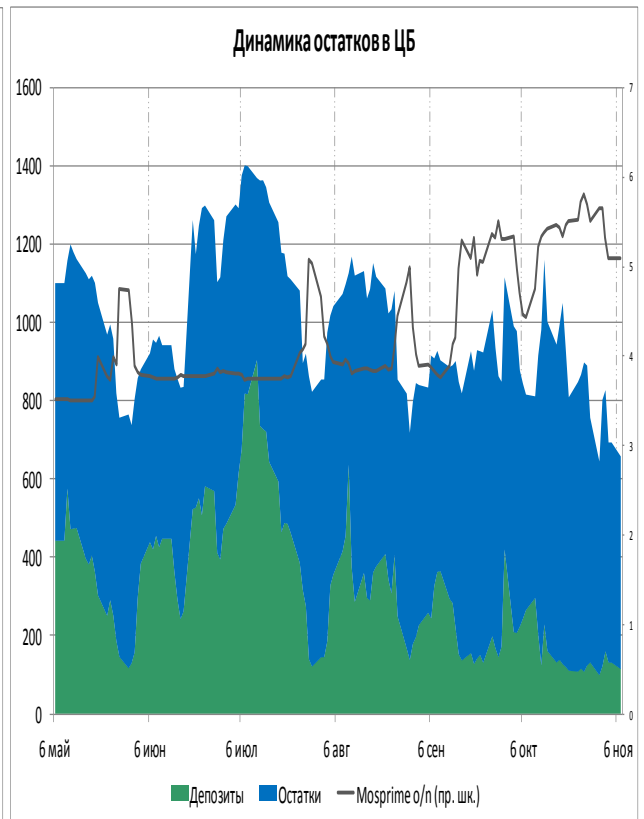
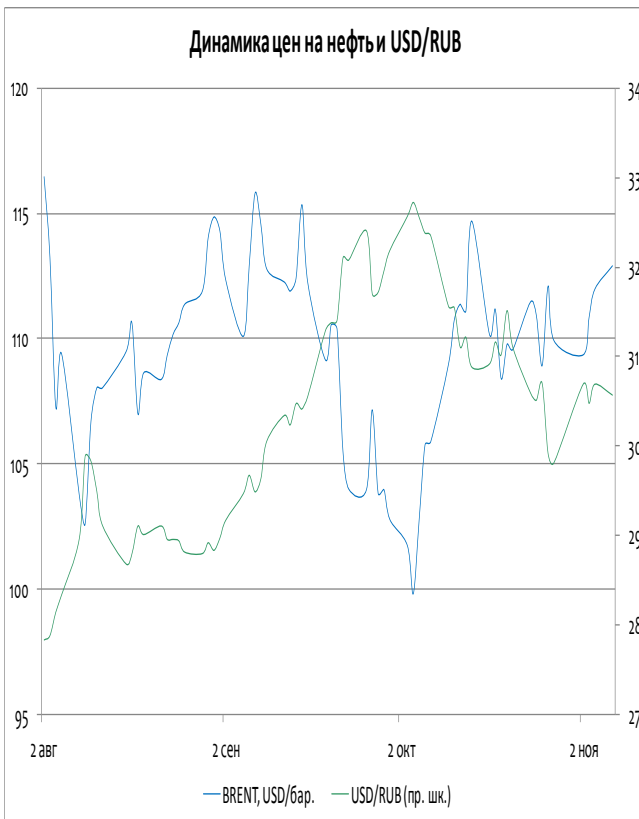
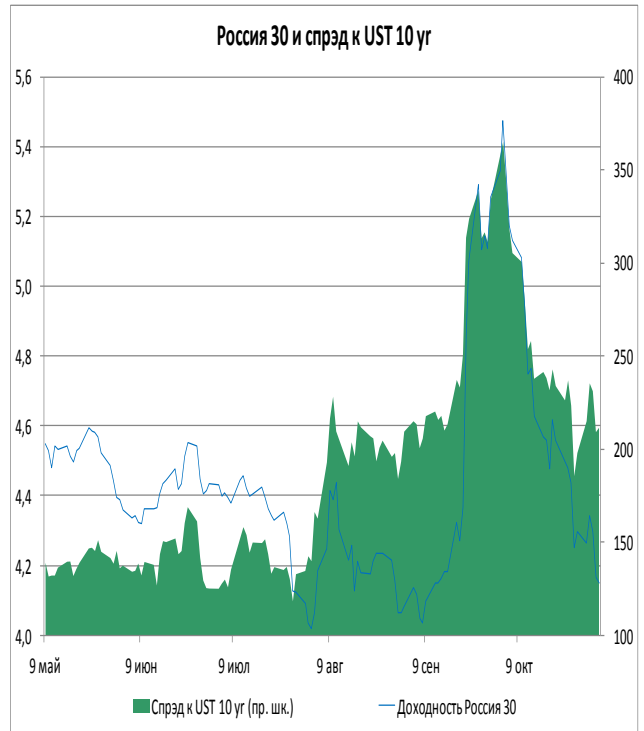

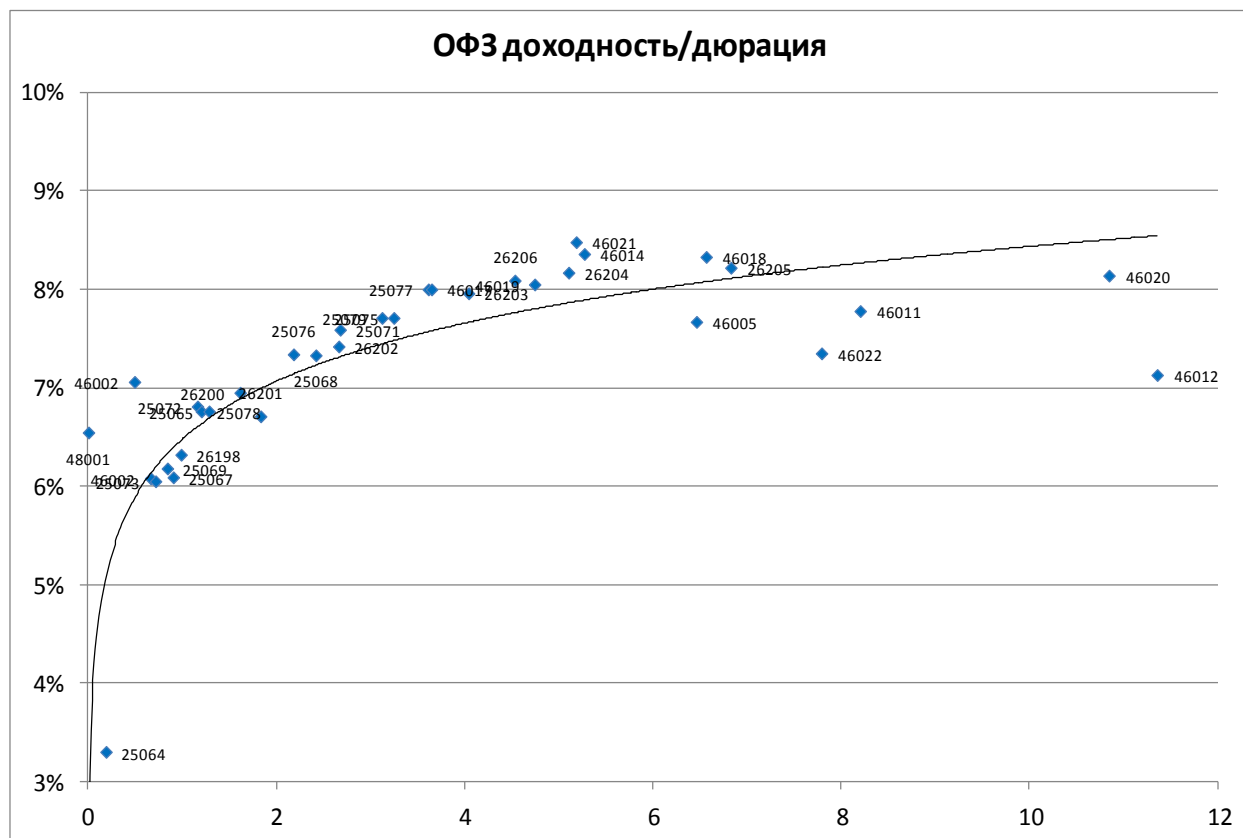

Выпуск	Купон	Погашение	Дюрация	Доходность	Посл. цена	Изм. цены	Выпуск	Купон	Погашение	Дюрация	Доходность	Посл. цена	Изм. цены
25063	6,20	09.11.11	0,01	-2,30	100,05	-	25079	7,00	03.06.15	3,12	7,71	98,25	-
48001	7,00	31.10.18	0,01	6,55	100,00	-	25075	6,88	15.07.15	3,25	7,71	97,80	-
25064	11,90	18.01.12	0,19	3,30	101,69	-	25077	7,35	20.01.16	3,62	8,00	98,25	-
46002	8,00	08.08.12	0,49	7,06	100,50	-	46017	7,00	03.08.16	3,65	8,00	95,35	-
26199	6,10	11.07.12	0,67	6,08	100,10	-	26203	6,90	03.08.16	4,04	7,96	96,45	-
25073	6,85	01.08.12	0,72	6,05	100,62	-	26206	7,40	14.06.17	4,53	8,09	97,60	-
25069	10,80	19.09.12	0,84	6,18	103,91	-	46019	0,00	20.03.19	4,74	8,05	76,76	-
25067	11,30	17.10.12	0,91	6,09	104,87	-	26204	7,50	15.03.18	5,11	8,17	97,50	-
26198	6,00	02.11.12	0,99	6,32	99,70	-	46021	6,00	08.08.18	5,19	8,48	86,50	-
25072	7,15	23.01.13	1,16	6,81	100,50	-	46014	7,00	29.08.18	5,27	8,36	94,00	-
25078	6,70	06.02.13	1,20	6,76	100,05	-	46005	0,00	09.01.19	6,46	7,67	62,00	-
25065	12,00	27.03.13	1,29	6,76	107,10	-	46018	8,00	24.11.21	6,57	8,33	92,22	-
26200	6,10	17.07.13	1,62	6,95	98,92	-	26205	7,60	14.04.21	6,83	8,22	97,00	-
26201	6,55	16.10.13	1,83	6,71	100,00	-	46022	6,50	19.07.23	7,79	7,35	90,34	-
25076	7,10	13.03.14	2,18	7,34	99,75	-	46011	0,00	20.08.25	8,20	7,78	109,00	-
25068	12,00	20.08.14	2,42	7,33	111,90	-	46010	0,00	17.05.28	9,18	9,33	100,00	-
26202	11,20	17.12.14	2,66	7,42	111,00	-	46020	6,90	06.02.36	10,85	8,14	88,61	-
25071	8,10	26.11.14	2,68	7,59	101,75	-	46012	3,74	05.09.29	11,36	7,13	82,00	-

Итоги торгов облигациями нефтегазового сектора

Выпуск	Купон	Погашение	Оферта	Дн. до след. куп.	Доходность	Дюрация	Цена посл. сделки	Z-спрэд	Изм. цены	Изм. цены за 5 дн.
Башнефть1	12,50	13.12.2016	18.12.2012	43	8,11	1,03	104,74	328	-	-1,33%
Башнефть2	12,50	13.12.2016	18.12.2012	43	7,84	1,03	105,03	556	-	+0,03%
Башнефть3	12,50	13.12.2016	18.12.2012	43	7,78	1,03	105,09	133	-	+0,09%
Газпром 9	7,23	12.02.2014	-	100	5,64	2,10	103,49	183	-	-
Газпром 11	13,75	24.06.2014	-	50	7,30	2,23	115,50	23	-	-
Газпром 13	13,12	26.06.2012	-	50	5,80	0,61	104,54	-	-	-0,21%
Газпромнефть 3	14,75	12.07.2016	17.07.2012	71	6,48	0,66	105,56	-	-	-0,09%
Газпромнефть 4	8,20	09.04.2019	10.04.2018	162	8,80	5,05	98,00	173	-	-0,28%
Газпромнефть 8	8,50	02.02.2016	-	92	8,63	3,59	100,15	200	-	-0,10%
Газпромнефть 9	8,50	26.01.2021	02.02.2016	92	7,80	3,59	103,00	158	-	+2,74%
Газпромнефть 10	8,90	26.01.2021	30.01.2018	92	9,31	4,84	99,05	182	-	-1,44%
Газпромнефть БО-5	7,15	09.04.2013	-	155	7,27	1,37	100,00	213	-	-0,10%
Газпромнефть БО-6	7,15	09.04.2013	-	155	7,16	1,37	100,15	207	-	-
Газэнергосеть 1	8,00	20.06.2012	-	44	8,31	0,60	99,90	-	-	-
Газэнергосеть 2	12,00	23.04.2013	-	169	9,21	1,38	104,00	209	-	-
ИтераФинанс 1	8,50	20.11.2012	-	15	14,30	0,98	95,00	693	-	-
Лукойл 3	7,10	08.12.2011	-	31	6,26	0,09	100,07	-	-	-0,14%
Лукойл 4	7,40	05.12.2013	-	31	7,53	1,91	100,00	127	-	-0,50%
Лукойл БО-1	13,35	06.08.2012	-	91	6,47	0,72	105,00	-	-	-0,24%
Лукойл БО-2	13,35	06.08.2012	-	91	6,12	0,72	105,25	-	-	-
Лукойл БО-3	13,35	06.08.2012	-	91	6,26	0,72	105,15	-	-	-0,10%
Лукойл БО-4	13,35	06.08.2012	-	91	6,47	0,72	105,00	-	-	-0,43%
Лукойл БО-5	13,35	06.08.2012	-	91	6,47	0,72	105,00	-	-	-0,24%
Лукойл БО-6	9,20	13.12.2012	-	38	7,05	1,03	102,35	359	-	-0,39%
Лукойл БО-7	9,20	13.12.2012	-	38	7,01	1,03	102,40	357	-	-0,58%
НК Альянс 3	9,75	21.07.2020	30.07.2013	85	9,64	1,59	100,50	327	-	-
НК Альянс БО-1	9,25	04.02.2014	-	92	10,52	2,03	98,00	377	-	-0,96%
Новатэк БО-1	7,50	25.06.2013	-	50	7,29	1,53	100,50	38	-	-
Сахатранснефтегаз 2	12,20	26.07.2013	-	81	12,19	1,55	100,50	449	-	-0,85%
Татнефть БО-1	7,25	20.09.2013	-	137	8,29	1,77	98,50	221	-	-
Транснефть 1	10,00	13.05.2019	18.05.2015	196	-	0,54	108,00	-	-	-
Транснефть 2	9,75	01.10.2019	06.10.2015	337	6,21	0,92	103,05	164	-	-
Транснефть 3	10,15	18.09.2019	23.09.2015	324	-	0,89	110,50	-	-	-0,05%

ИНВЕСТИЦИОННАЯ КОМПАНИЯ «ИК РУСС-ИНВЕСТ»

Ежедневный обзор долговых рынков

Итоги торгов облигациями металлургического и горнодобывающего секторов

Выпуск	Купон	Погашение	Оферта	Дн. до след. куп.	Доходность	Дюрация	Цена посл. сделки	Z-спрэд	Изм. цены	Изм. цены за 5 дн.
Алроса 20	8,95	23.06.2015	-	50	8,80	3,11	101,30	246	-	-0,30%
Алроса 21	8,25	18.06.2015	20.06.2013	45	7,87	1,51	100,90	448	-	-
Алроса 22	8,25	23.06.2015	25.06.2013	50	8,09	1,53	100,60	284	-	-0,30%
Алроса 23	8,95	18.06.2015	-	45	8,87	3,09	101,10	335	-	-0,15%
Амет Финанс 1	8,50	22.08.2013	-	108	9,64	1,67	98,50	261	-	-
Белон Финанс 2	0,01	23.02.2012	-	108	14,80	-	96,00	-	-	-
Далур Финанс 1	10,00	05.02.2013	-	92	11,10	1,18	99,05	390	-	-
Евраз 1	9,25	13.03.2020	22.03.2013	137	9,45	1,31	100,00	351	-	-0,65%
Евраз 2	9,95	19.10.2020	26.10.2015	175	9,71	3,37	101,50	298	-	+1,50%
Евраз 3	9,25	13.03.2020	22.03.2013	137	9,38	1,31	100,08	348	-	-0,61%
Евраз 4	9,95	19.10.2020	26.10.2015	175	9,88	3,37	100,98	307	-	+3,04%
Евраз 5	8,40	27.05.2021	02.06.2016	31	9,20	3,73	97,50	293	-	-0,20%
Евраз 7	8,40	25.05.2021	31.05.2016	29	10,31	3,72	94,04	344	-	+0,04%
Золото Селигдара 2	15,00	21.12.2011	-	44	15,20	0,10	99,99	1246	-	-
Золото Селигдара 3	16,50	29.05.2014	31.05.2012	24	8,29	0,53	104,51	476	-	-
Кокс 2	12,00	15.03.2012	-	129	10,09	0,33	100,70	393	-	-
Кокс БО-2	8,70	28.05.2014	-	23	9,87	2,25	97,90	328	-	-1,02%
Мечел 2	7,40	12.06.2013	-	37	9,64	1,49	97,06	502	-	-0,95%
Мечел 4	19,00	21.07.2016	26.07.2012	80	8,88	0,69	107,30	3	-	-1,56%
Мечел 5	12,50	09.10.2018	16.10.2012	71	8,61	0,90	103,55	478	-	-0,43%
Мечел БО-1	12,50	09.11.2012	11.11.2011	4	-	0,95	100,15	-	-	-0,07%
Мечел БО-2	9,75	12.03.2013	-	127	9,29	1,27	100,80	454	-	-2,97%
Мечел БО-3	9,75	24.04.2013	-	170	9,98	1,40	100,00	287	-	-2,06%
Мечел 13	10,00	25.08.2020	01.09.2015	120	10,24	3,20	100,00	447	-	-
Мечел 14	10,00	25.08.2020	01.09.2015	120	9,91	3,22	100,99	282	-	+2,00%
Мечел 15	8,25	09.02.2021	18.02.2014	106	10,41	2,09	96,19	476	-	-0,63%
Мечел 16	8,25	09.02.2021	18.02.2014	106	9,97	2,08	97,00	455	-	+0,21%
Мечел 17	8,40	27.05.2021	02.06.2016	31	9,28	3,73	97,49	265	-	+0,51%
Мечел 18	8,40	27.05.2021	02.06.2016	31	9,28	3,73	97,50	265	-	+1,56%
Мечел 19	8,40	01.06.2021	07.06.2016	36	8,77	3,71	99,30	296	-	+3,98%
ММК БО-1	6,90	15.11.2012	-	10	7,73	0,97	99,33	572	-	+1,12%
ММК БО-2	9,70	12.12.2012	14.12.2011	37	4,37	0,10	100,53	-	-	+0,13%
ММК БО-3	6,47	19.09.2013	22.03.2012	136	6,55	0,36	100,00	35	-	-
ММК БО-4	7,65	27.02.2014	-	115	7,34	2,13	100,90	288	-	-
ММК БО-5	7,65	04.04.2013	-	150	6,43	1,35	101,75	396	-	-
ММК БО-6	7,20	10.07.2014	-	66	8,88	2,42	96,50	197	-	+2,12%
ММК БО-7	7,25	22.07.2014	-	78	9,05	2,45	96,20	184	-	-
МеталлсервисФинанс 1	9,00	23.05.2012	-	16	7,81	0,52	100,69	829	-	-
НЛМК БО-1	9,75	04.12.2012	-	29	7,27	1,00	102,65	662	-	+0,20%
НЛМК БО-5	10,75	30.10.2012	-	176	6,58	0,95	104,00	724	-	+0,14%
НЛМК БО-6	7,75	05.03.2013	-	120	7,14	1,27	100,90	461	-	-0,10%
НижнеленскоеИнвест 3	0,00	16.07.2013	-	71	0,37	1,17	99,56	-	-	+0,58%
Норникель БО-3	7,00	30.07.2013	-	85	7,27	1,62	99,75	335	-	-0,25%
РМКФинанс 3	10,40	15.12.2015	17.12.2013	43	11,81	1,87	98,00	505	-	-
РМКФинанс 4	9,00	02.06.2016	05.06.2014	31	11,54	2,25	95,12	542	-	-
Русал Братск 7	8,30	22.02.2018	27.02.2014	115	10,81	2,11	95,50	428	-	-0,46%
Русал Братск 8	8,50	05.04.2021	13.04.2015	161	10,62	3,03	94,75	281	-	-0,79%
Северсталь БО-1	7,50	18.09.2012	-	134	7,19	0,85	100,35	30	-	-0,05%
Северсталь БО-2	9,75	15.02.2013	-	102	7,45	1,21	102,90	44	-	-0,77%
Северсталь БО-4	9,75	15.02.2013	-	102	7,45	1,21	102,90	44	-	+0,14%
Сибметинвест 1	13,50	10.10.2019	16.10.2014	164	9,78	2,53	109,92	360	-	-0,97%
Сибметинвест 2	13,50	10.10.2019	16.10.2014	164	10,02	2,52	109,30	412	-	-0,82%
СУЭК Финанс 1	9,35	26.06.2020	05.07.2013	60	8,48	1,54	101,57	-	-	-0,27%
ТМК БО-1	8,85	22.10.2013	-	169	9,04	1,83	100,00	245	-	+0,50%
Уралэлектромедь 1	8,25	28.02.2012	-	113	12,16	0,24	98,92	2102	-	-
ЧТПЗ БО-1	16,50	04.12.2012	06.12.2011	29	11,09	0,07	100,41	704	-	+0,10%
ЧТПЗ 3	8,00	21.04.2015	-	169	1,26	3,33	99,45	-	-	-

Итоги торгов облигациями химического сектора

Выпуск	Купон	Погашение	Оферта	Дн. до след. куп.	Доходность	Дюрация	Цена посл. сделки	Z-спрад	Изм. цены	Изм. цены за 5 дн.
Акрон 2	8,20	19.09.2013	-	136	9,29	1,75	98,50	471	-	-
Акрон 3	13,85	20.11.2013	23.05.2012	16	8,23	0,51	103,00	158	-	-
Акрон 4	7,95	18.05.2021	27.05.2014	22	8,10	2,26	100,00	318	-	-
Акрон 5	7,95	18.05.2021	27.05.2014	22	8,57	2,26	99,00	342	-	-
Еврохим 2	8,90	26.06.2018	30.06.2015	57	9,09	3,08	100,00	257	-	-0,50%
Еврохим 3	8,25	14.11.2018	18.11.2015	16	8,74	3,37	98,97	196	-	+3,91%
Куйбышевазотинвест 4	8,60	07.04.2016	10.04.2014	157	11,04	2,22	95,50	410	-	-0,21%
Нижнекамскнефтехим 4	10,00	26.03.2012	-	140	57,49	0,35	87,05	2512	-	-
Полипласт 2	12,25	11.03.2014	11.09.2012	127	13,94	0,82	99,00	593	-	-
Сибур Холдинг 1	10,47	01.11.2012	-	178	6,43	0,96	103,90	-	-	-
Сибур Холдинг 2	0,00	13.03.2015	-	-	-	3,35	104,35	-	-	-
Сибур Холдинг 3	9,25	13.03.2015	-	-	0,79	0,35	103,00	-	-	-
Сибур Холдинг 4	7,30	13.03.2015	-	-	6,66	0,84	100,60	-	-	-
Сибур Холдинг 5	8,00	13.03.2015	-	-	7,33	1,30	101,00	28	-	-
Уралкалий БО-1	8,25	17.02.2014	-	105	6,92	2,10	103,00	-	-	-

ИНВЕСТИЦИОННАЯ КОМПАНИЯ «ИК РУСС-ИНВЕСТ»

Ежедневный обзор долговых рынков

Итоги торгов облигациями телекоммуникационного сектора

Выпуск	Купон	Погашение	Оферта	Дн. до след. куп.	Доходность	Дюрация	Цена посл. сделки	Z-спрэд	Изм. цены	Изм. цены за 5 дн.
АФК Система 1	9,75	07.03.2013	-	122	7,34	1,26	103,15	358	-	+0,24%
АФК Система 2	14,75	12.08.2014	14.08.2012	99	6,77	0,74	105,95	15	-	+0,36%
АФК Система 3	12,50	24.11.2016	29.11.2012	24	7,65	0,98	105,00	100	-	-0,55%
АФК Система 4	7,65	15.03.2016	-	134	8,57	2,71	98,05	290	-	-2,17%
ВК Инвест 1	9,25	19.07.2013	-	74	8,11	1,56	102,00	495	-	+0,11%
ВК Инвест 3	7,40	08.07.2014	-	64	9,79	2,40	95,00	365	-	-3,74%
ВК Инвест 6	8,30	13.10.2015	-	162	10,05	3,41	95,15	313	-	-1,04%
ВК Инвест 7	8,30	13.10.2015	-	162	9,85	3,42	95,75	192	-	-0,26%
МТС 1	7,00	17.10.2013	-	164	7,12	1,84	100,00	247	-	-
МТС 2	7,75	20.10.2015	-	169	8,85	3,47	97,00	135	-	-1,12%
МТС 3	8,00	12.06.2018	18.06.2013	43	8,01	1,50	100,20	95	-	+0,28%
МТС 4	7,60	13.05.2014	-	190	8,48	2,31	98,00	147	-	+0,46%
МТС 5	14,25	19.07.2016	24.07.2012	260	6,90	0,70	104,85	-	-	-0,20%
МТС 7	8,70	07.11.2017	-	8	9,12	4,60	98,99	165	-	+0,50%
МТС 8	8,15	03.11.2020	10.11.2015	8	8,63	3,38	99,00	186	-	+0,61%
Ростелеком 1	6,60	08.08.2013	-	94	7,92	1,66	98,10	180	-	-
Ростелеком 2	10,50	17.11.2011	-	10	-	0,03	100,42	-	-	-
Ростелеком 3	8,50	13.03.2012	-	127	6,79	0,33	100,60	-	-	-
Ростелеком 4	6,50	03.04.2013	-	159	6,55	1,36	100,07	-	-	-
Ростелеком 5	7,60	30.05.2012	-	23	6,97	0,54	100,40	-	-	-
Ростелеком 6	7,80	30.05.2012	-	23	7,17	0,54	100,40	9	-	-
Ростелеком 8	6,65	03.09.2013	-	29	6,76	1,70	100,00	-	-	-
Ростелеком 9	8,10	08.12.2011	-	31	5,43	0,09	100,23	-	-	-
Ростелеком 10	6,91	21.05.2013	-	15	7,29	0,04	99,98	-	-	-0,05%
Ростелеком 11	11,70	24.07.2019	-	86	5,15	0,71	105,00	-	-	+0,96%
Ростелеком 12	15,00	17.07.2012	08.11.2011	71	14,97	0,66	100,29	752	-	-
Ростелеком 13	6,50	17.10.2012	-	163	6,49	0,93	100,10	-	-	-
Ростелеком 14	11,40	18.10.2012	-			0,91	100,10	-	-	-
Ситроникс БО-1	11,75	18.06.2013	19.06.2012	43	13,53	0,59	99,19	633	-	-0,31%
Ситроникс БО-2	10,75	07.10.2013	08.10.2012	154	13,29	0,89	98,19	695	-	-
Таттелеком 4	8,25	01.11.2012	-	178	8,42	0,97	100,00	410	-	-

ИНВЕСТИЦИОННАЯ КОМПАНИЯ «ИК РУСС-ИНВЕСТ»

Ежедневный обзор долговых рынков

Итоги торгов облигациями секторов с/х, розницы и торговли

Выпуск	Купон	Погашение	Оферта	Дн. до след. куп.	Доходность	Дюрация	Цена посл. сделки	Z-спрэд	Изм. цены	Изм. цены за 5 дн.
Аптека 36,6	18,00	05.06.2012	-	29	23,90	0,32	98,75	1570	-	+0,24%
Агросоюз 2	17,00	28.03.2012	-	51	34,82	0,38	95,00	2417	-	-
Аладушкин Финанс 2	17,70	23.11.2011	-	16	30,88	0,04	99,50	2405	-	-0,19%
ВБД 3	7,45	27.02.2013	-	114	8,86	1,26	98,50	239	-	-
ВБД БО-1	7,35	11.10.2013	12.10.2012	158	7,48	0,91	100,00	45	-	-
ВБД БО-2	7,35	11.10.2013	12.10.2012	158	7,48	0,91	100,00	45	-	-
ВБД БО-3	7,35	11.10.2013	12.10.2012	158	5,39	0,91	101,82	-	-	-
ВБД БО-6	7,90	27.06.2013	-	52	8,05	1,53	100,00	95	-	-
ВБД БО-7	7,90	27.06.2013	-	52	8,04	1,53	100,01	94	-	-
ВБД БО-8	7,35	11.10.2013	12.10.2012	158	5,39	0,91	101,82	-	-	-
Виктория Финанс БО-1	8,00	12.02.2013	-	99	8,14	1,21	100,00	108	-	-
Детский мир 1	8,50	26.05.2015	-	29	10,85	3,00	94,00	508	-	-
Карусель Финанс 1	12,00	12.09.2013	-	129	7,42	1,69	108,00	33	-	-
Комос Груп БО-1	11,00	17.07.2014	-	73	11,75	2,33	99,00	414	-	-
Копейка 2	16,50	15.02.2012	-	9	8,35	0,26	102,25	209	-	-0,08%
Копейка 3	9,80	15.02.2012	-	9	8,32	0,27	100,46	234	-	-
Копейка БО-1	9,50	23.07.2013	24.07.2012	78	10,15	0,70	99,80	351	-	-1,09%
Копейка БО-2	9,00	01.10.2013	-	57	10,08	1,75	98,76	323	-	-0,58%
Кубанская нива 1	15,50	20.02.2014	-	108	13,56	1,97	104,50	613	-	-
Магнит БО-1	8,25	09.09.2013	-	126	8,72	1,73	99,50	125	-	-
Магнит БО-2	8,25	09.09.2013	-	126	7,12	1,73	102,11	4	-	-
Магнит БО-3	8,25	09.09.2013	-	126	8,04	1,73	100,60	93	-	+1,31%
Магнит БО-4	8,25	09.09.2013	-	126	8,04	1,73	100,60	93	-	+1,31%
Магнит БО-5	8,00	28.02.2014	-	116	8,15	2,12	100,00	347	-	-
Магнит БО-6	7,75	22.04.2014	-	169	10,35	2,27	95,00	430	-	-1,81%
Магнит Финанс 2	8,20	23.03.2012	-	137	8,30	0,36	100,01	121	-	-0,29%
Микояновский 2	13,50	07.02.2013	-	94	1,58	1,18	101,50	-	-	-
Мираторг Финанс 1	6,00	02.08.2012	-	87	8,16	0,72	98,58	-	-	-
Мираторг Финанс БО-1	8,75	29.07.2014	-	85	10,74	2,42	96,00	363	-	-3,93%
Разгуляй БО-16	12,00	07.05.2014	07.11.2012	2	12,36	0,92	100,00	512	-	-
Разгуляй Финанс 3	17,00	16.03.2012	-	130	19,13	0,33	99,50	1288	-	-
Разгуляй Финанс 4	0,00	22.05.2013	-	16	3,39	1,54	95,00	3886	-	-
Русское море 1	12,00	14.06.2012	-	38	12,57	0,58	99,98	386	-	-
Сибирская Аграрная Группа	0,00	12.09.2012	-	37	-	0,85	103,00	-	-	-
Синергия 3	8,00	18.08.2014	-	105	8,15	2,51	100,00	93	-	-
Синергия БО-1	9,75	03.10.2013	04.10.2012	150	10,46	0,89	99,60	919	-	-0,88%
Х-5 1	7,95	01.07.2014	-	57	7,88	2,37	100,50	143	-	-
Х-5 4	7,75	02.06.2016	05.06.2014	31	7,72	2,29	100,38	287	-	+0,38%
Черкизово БО-3	8,25	08.11.2013	-	4	9,00	1,81	99,00	183	-	-

Итоги торгов облигациями транспортного сектора

Выпуск	Купон	Погашение	Оферта	Дн. до след. куп.	Доходность	Дюрация	Цена посл. сделки	Z-спрэд	Изм. цены	Изм. цены за 5 дн.
Авиакомпания Сибирь 1	18,00	17.07.2012	-	71	14,60	0,63	102,42	779	-	-0,72%
Аэрофлот БО-1	7,75	08.04.2013	-	154	7,89	1,36	100,00	87	-	-0,50%
Аэрофлот БО-2	7,75	08.04.2013	-	154	7,89	1,36	100,00	275	-	-0,60%
МострансавтоФинанс 1	11,80	18.12.2012	-	43	25,30	0,82	91,00	1681	-	-
Новая перевозочная компания 1	9,25	10.07.2015	-	67	8,98	1,87	101,00	206	-	-0,79%
Почта России 1	8,25	22.03.2016	25.03.2014	141	9,01	2,19	98,80	199	-	-0,95%
РЖД 7	7,55	07.11.2012	-	2	6,58	0,95	101,03	279	-	-
РЖД 9	6,90	13.11.2013	-	9	7,41	1,85	99,30	149	-	-0,10%
РЖД 10	15,00	06.03.2014	-	122	7,46	2,03	116,12	35	-	-0,54%
РЖД 11	7,80	18.11.2015	-	16	8,51	3,41	98,20	117	-	-0,15%
РЖД 12	14,90	16.05.2019	24.11.2011	17	3,14	0,02	100,54	6294	-	-0,03%
РЖД 13	0,10	06.03.2014	08.03.2012	121	5,66	0,33	98,19	239	-	-
РЖД 14	9,98	07.04.2015	10.04.2012	155	6,31	0,42	101,50	207	-	-0,15%
РЖД 15	10,50	20.06.2016	24.12.2012	49	-	0,13	102,84	336	-	-0,17%
РЖД 16	7,90	05.06.2017	08.06.2016	35	8,57	3,81	98,10	124	-	+0,16%
РЖД 17	10,80	16.07.2018	22.07.2013	77	-	0,20	105,16	-	-	-
РЖД 18	11,00	15.07.2019	21.07.2014	77	-	0,22	108,02	-	-	-0,11%
РЖД 19	8,15	08.07.2024	16.07.2018	77	8,09	5,07	101,11	173	-	+3,17%
РЖД 23	9,00	16.01.2025	29.01.2015	87	8,37	2,78	102,20	333	-	-0,20%
РЖД БО-1	9,40	05.12.2012	-	30	7,02	1,01	102,55	1	-	-0,19%
Трансаэро 1	11,85	23.10.2013	25.04.2012	170	11,53	0,43	100,27	684	-	-0,23%
Трансконтейнер 1	9,50	26.02.2013	-	113	7,57	1,24	102,51	576	-	-
Трансконтейнер 2	8,80	04.06.2015	-	31	9,03	2,46	99,90	386	-	-0,50%
ЮтэйрФинанс БО-1	12,50	26.03.2013	-	50	10,53	1,28	103,00	561	-	-2,46%
ЮтэйрФинанс БО-2	12,50	26.03.2013	-	50	11,57	1,28	101,76	513	-	-4,02%
ЮтэйрФинанс БО-3	9,45	19.12.2013	-	45	7,70	1,93	103,80	57	-	-
ЮтэйрФинанс БО-4	9,00	26.03.2014	-	51	10,85	2,15	97,00	422	-	-2,01%
ЮтэйрФинанс БО-5	9,00	26.03.2014	-	51	9,69	2,15	99,24	367	-	+5,55%

Итоги торгов облигациями энергетического сектора

Выпуск	Купон	Погашение	Оферта	Дн. до след. куп.	Доходность	Дюрация	Цена посл. сделки	Z-спрэд	Изм. цены	Изм. цены за 5 дн.
Атомэнергопром 6	7,50	15.08.2014	-	282	9,17	2,56	96,00	333	-	-3,03%
ДГК 1	7,75	08.03.2013	-	123	7,79	1,28	100,12	73	-	-
ЕЭСК 2	8,74	05.04.2012	-	150	8,90	0,39	100,00	177	-	-
Иркутскэнерго 1	15,50	28.11.2013	-	24	12,39	1,74	106,15	558	-	-
Иркутскэнерго БО-1	7,60	08.04.2014	-	155	8,27	2,24	98,90	58	-	-
Квадра 1	8,00	31.05.2012	-	24	7,76	0,55	100,20	66	-	-
Кузбассэнерго Финанс 1	8,05	14.06.2021	23.06.2014	49	8,66	2,35	99,00	231	-	-
Кузбассэнерго Финанс 2	8,70	15.04.2021	21.04.2016	171	10,69	3,75	94,00	321	-	-
Ленэнерго 2	8,54	27.01.2012	-	81	6,26	0,22	100,50	39	-	-
Ленэнерго 3	8,02	18.04.2012	-	163	7,21	0,43	100,40	29	-	-0,10%
Мосэнерго 2	7,65	18.02.2016	23.02.2012	108	6,31	0,23	100,40	1453	-	-0,10%
Мосэнерго 3	10,25	28.11.2014	30.11.2012	25	6,85	1,00	103,55	30	-	+0,44%
МОЭК	6,35	25.07.2013	-	80	8,16	1,63	97,50	103	-	-
МРСК Урала 1	8,60	22.05.2012	-	15	12,90	0,52	98,01	555	-	-
МРСК Юга 2	8,10	26.08.2014	-	113	8,85	2,51	98,61	299	-	+4,75%
ОГК 5 БО-15	7,50	18.06.2013	19.06.2012	43	6,41	0,60	100,70	37	-	-0,10%
ОГК 5 БО-18	7,10	25.06.2014	-	51	7,66	2,38	99,00	112	-	-
ОГК 6 1	7,25	19.04.2012	-	164	6,66	0,43	100,30	-	-	-
Русгидро 1	8,00	12.04.2021	18.04.2016	168	8,89	3,82	97,45	149	-	-0,47%
Русгидро 2	8,00	12.04.2021	18.04.2016	168	8,73	3,81	98,00	133	-	+0,01%
ТГК 1 1	8,50	11.03.2014	13.03.2012	127	6,58	0,29	100,67	1207	-	-
ТГК 1 2	6,70	01.07.2014	02.07.2013	57	3,64	2,42	101,61	-	-	-
ТГК 2 БО-1	9,00	17.09.2013	-	134	9,82	1,74	99,00	385	-	-
ТГК 5 1	8,75	06.10.2017	11.10.2013	158	9,54	1,80	99,00	444	-	-0,30%
ТГК 6 1	8,30	24.08.2017	29.08.2013	115	9,16	1,69	98,90	417	-	-
ТГК 9 1	8,10	07.08.2017	12.08.2013	98	8,84	1,65	99,10	300	-	-0,60%
Тюменьэнерго 2	8,70	29.03.2012	-	143	6,28	0,36	100,95	720	-	+0,40%
Фортум 2	6,50	06.02.2013	-	93	2,16	1,22	99,00	-	-	-
ФСК 6	7,15	15.09.2020	24.09.2013	141	7,45	1,78	99,70	326	-	-0,30%
ФСК 7	7,50	16.10.2020	23.10.2015	172	8,65	3,48	96,80	234	-	-0,41%
ФСК 8	7,15	15.09.2020	24.09.2013	141	7,66	1,78	99,35	336	-	-0,75%
ФСК 9	7,99	16.10.2020	20.10.2017	172	8,72	4,77	97,47	211	-	-0,03%
ФСК 10	7,75	15.09.2020	22.09.2015	141	8,38	3,36	98,48	237	-	-0,03%
ФСК 11	7,99	16.10.2020	20.10.2017	172	8,73	4,81	97,45	212	-	-0,05%
ФСК 13	8,50	22.06.2021	-	57	8,76	6,28	99,50	222	-	-0,49%
ФСК 19	7,95	06.07.2023	12.07.2018	73	8,62	5,16	97,50	159	-	-0,56%
Якутскэнерго 2	10,30	09.03.2012	-	123	8,56	0,29	100,60	1860	-	-
Якутскэнерго БО-1	8,25	03.09.2013	-	120	7,18	1,71	102,00	117	-	-

Итоги торгов облигациями муниципального сектора

Выпуск	Купон	Погашение	Оферта	Дн. до след. куп.	Доходность	Дюрация	Цена посл. сделки	Z-спрэд	Изм. цены	Изм. цены за 5 дн.
Белгородская обл 3	7,98	14.05.2013	-	6	7,95	1,41	100,25	87	-	-
Волгоград 4	17,50	07.11.2012	-	91	7,79	0,95	109,50	-	-	-
Волгоград 5	9,50	17.12.2015	-	45	7,95	2,73	104,65	72	-	-
Волгоградская обл 1	7,55	15.05.2012	-	8	9,79	0,50	99,00	321	-	-
Волгоградская обл 2	9,33	12.06.2012	-	36	8,97	0,58	100,30	209	-	-
Волгоградская обл 4	8,25	04.06.2014	-	30	6,50	1,54	102,20	356	-	-
Волгоградская обл 5	7,75	04.05.2016	-	307	8,10	3,90	98,05	77	-	-
Воронежская обл 1	9,00	25.06.2012	-	49	6,38	0,61	101,65	190	-	-
Иркутская обл 6	9,15	22.11.2012	-	16	6,12	0,55	101,74	94	-	+2,25%
Иркутская обл 7	10,00	25.12.2011	-	48	3,49	0,13	100,85	1576	-	-
Казань 7	8,75	17.12.2014	-	44	9,04	1,59	100,00	347	-	+1,01%
Казань 6	12,00	08.12.2011	-	31	4,44	0,10	100,64	360	-	+0,04%
Калужская обл 3	8,95	29.11.2012	-	24	9,15	0,73	100,00	239	-	-
Калужская обл 4	10,01	26.06.2013	-	51	6,88	1,08	103,51	219	-	-
Калужская обл 5	8,20	19.05.2016	-	17	8,13	3,40	101,00	165	-	-0,81%
Карелия 11	9,70	10.05.2012	-	3	8,35	0,48	100,74	121	-	-
Карелия 13	9,91	18.06.2015	-	45	9,33	1,72	101,01	216	-	-1,93%
Коми 7	8,00	22.11.2013	-	16	8,16	1,43	100,00	146	-	-
Коми 8	7,00	03.12.2015	-	118	8,50	3,07	94,20	175	-	+1,29%
Коми 9	7,75	18.10.2014	-	163	7,30	2,26	100,00	262	-	-
Костромская обл 5	9,00	20.12.2012	-	45	9,14	0,67	100,10	205	-	+0,10%
Краснодар 1	8,50	03.07.2013	-	58	8,14	1,49	100,75	198	-	-
Краснодарская обл 2	6,00	14.12.2012	-	39	7,35	0,75	99,10	31	-	-
Краснодарская обл 3	8,30	27.09.2014	-	141	8,19	2,19	100,25	110	-	-
Красноярский Край 4	10,89	08.11.2012	-	3	6,08	0,55	102,55	-	-	-
Ленинградская обл 2	12,00	05.12.2014	-	32	8,63	2,54	109,01	320	-	-0,47%
Липетская обл 6	8,98	05.06.2013	-	30	8,49	1,02	100,65	200	-	-
Москва 39	8,00	21.07.2014	-	75	7,27	2,42	100,31	229	-	-1,66%
Москва 44	8,00	24.06.2015	-	47	7,97	3,15	98,06	166	-	-0,19%
Москва 45	8,00	27.06.2012	-	50	6,13	0,62	101,20	-	-	-1,08%
Москва 48	8,00	11.06.2022	-	34	8,17	7,18	90,80	82	-	-1,10%
Москва 49	8,00	14.06.2017	-	37	8,06	4,53	96,55	120	-	-0,29%
Москва 50	8,00	18.12.2011	-	41	5,09	0,11	100,32	5	-	-0,15%
Москва 53	8,00	01.09.2013	-	115	6,09	1,71	102,00	7	-	-
Москва 54	8,00	05.09.2012	-	119	6,58	0,81	100,72	520	-	-0,18%
Москва 56	8,00	22.09.2016	-	136	8,07	4,18	96,70	73	-	-1,33%
Москва 61	15,00	03.06.2013	-	26	5,75	1,40	114,00	325	-	-
Москва 62	14,00	08.06.2014	-	31	7,16	2,20	113,84	88	-	-0,14%
Москва 63	15,00	10.12.2013	-	33	6,92	1,81	115,97	200	-	-
Москва 64	14,00	16.11.2015	-	9	7,99	3,15	116,02	78	-	-
Московская обл 7	8,00	16.04.2014	-	163	8,95	2,25	98,35	253	-	-0,47%
Московская обл 8	9,00	11.06.2013	-	36	8,05	0,93	101,00	158	-	+0,30%

Итоги торгов облигациями муниципального сектора (продолжение)

Московская обл 9	17,90	15.03.2012	-	129	4,93	0,35	104,50	423	-	+0,19%
Нижегородская обл 4	8,50	17.11.2012	-	14	6,96	0,56	100,55	927	-	+1,57%
Нижегородская обл 5	13,00	02.12.2012	-	19	7,89	0,56	103,00	763	-	-0,96%
Нижегородская обл 6	8,50	07.10.2015	-	150	8,87	2,62	99,02	146	-	-
Рязанская обл 1	8,80	27.11.2014	-	24	8,03	1,94	101,00	383	-	+0,02%
Самарская обл 4	6,98	20.06.2012	-	44	6,86	0,61	100,17	44	-	-0,03%
Самарская обл 5	9,30	19.12.2013	-	45	6,82	0,76	102,00	53	-	-
Самарская обл 6	15,00	10.05.2013	-	4	5,38	1,34	114,00	-	-	-
Самарская обл 7	7,49	30.11.2016	-	30	8,50	4,12	96,89	263	-	-
Санкт-Петербург 25038	7,76	19.11.2015	-	17	7,31	3,41	102,00	70	-	-
Тверская обл 5	15,00	26.12.2013	-	45	5,27	0,20	101,94	-	-	-
Тверская обл 6	12,50	12.06.2014	-	38	8,37	1,62	107,20	189	-	-
Тверская обл 7	8,50	15.12.2015	-	43	8,79	3,22	99,95	154	-	-0,06%
Томск 2	17,60	22.12.2011	-	45	5,36	0,08	101,50	2157	-	-0,49%
Томск 3	10,63	23.06.2014	-	49	9,30	1,59	101,91	220	-	-0,09%
Томская обл 30	7,00	26.12.2011	-	49	5,11	0,12	100,25	912	-	+0,03%
Томская обл 34	7,00	17.12.2012	-	40	6,41	0,75	100,50	144	-	-
Томская обл 37	13,00	27.11.2013	-	20	8,76	1,82	105,75	221	-	-
Удмуртия 2	8,40	15.07.2012	-	71	8,31	0,67	100,15	125	-	-1,33%
Удмуртия 3	10,90	14.07.2013	-	69	7,78	1,53	105,05	459	-	-
Удмуртия 4	8,70	25.11.2015	-	18	8,56	2,79	100,50	318	-	+1,52%
Уфа 6	9,00	24.12.2013	-	50	7,85	1,92	102,50	214	-	-
Хакасия 1	8,20	25.08.2013	-	16	8,45	1,26	100,00	334	-	-
ХМАО 6	10,00	22.12.2011	-	45	3,41	0,13	100,80	-	-	-0,40%
ХМАО 7	10,40	20.12.2012	-	45	6,92	1,05	103,80	5	-	-
ХМАО 8	10,80	19.12.2013	-	45	7,35	1,89	106,90	48	-	-
Чувашия 6	7,24	17.04.2012	-	71	4,80	0,44	101,10	-	-	-
Чувашия 7	9,16	04.06.2013	-	29	6,76	1,07	102,49	376	-	-
Чувашия 8	8,00	15.06.2014	-	37	7,38	2,36	101,02	11	-	-
Якутия 1	7,95	11.04.2013	-	66	8,31	0,90	99,90	122	-	-
Якутия 2	7,80	17.04.2014	-	73	7,98	2,00	100,10	213	-	-0,40%
Якутия 3	7,95	20.05.2016	-	10	9,41	3,14	97,00	-	-	-3,96%
Якутия 4	9,75	19.09.2013	-	45	7,96	1,15	102,30	410	-	-
ЯрОбл 9	8,25	16.05.2013	-	10	7,20	1,19	101,30	327	-	+0,40%
ЯрОбл 10	8,00	15.04.2014	-	71	7,85	2,23	100,10	208	-	-

Итоги торгов облигациями сектора машиностроения

Выпуск	Купон	Погашение	Оферта	Дн. до след. куп.	Доходность	Дюрация	Цена посл. сделки	Z-спрэд	Изм. цены	Изм. цены за 5 дн.
Автоваз 4	0,10	20.05.2014	-	15	2,68	2,53	93,56	-	-	-
Иркут БО-1	9,25	10.09.2013	-	127	9,07	1,72	100,60	165	-	+0,10%
Камаз БО-1	9,00	16.12.2013	17.12.2012	42	8,19	1,05	101,00	306	-	-
Камаз БО-2	8,60	04.02.2014	-	92	8,16	2,05	101,20	229	-	-
ОАК 1	8,00	17.03.2020	-	127	8,16	6,18	100,00	54	-	-
ОМЗ 6	13,00	31.05.2013	02.12.2011	25	2,64	0,05	100,70	1241	-	-
ПромтракторФинанс 3	11,25	24.07.2013	-	79	22,98	1,55	85,50		-	+0,59%
Сатурн 3	8,50	06.06.2014	06.12.2011	29	38,71	0,00	98,00		-	-
Соллерс 2	12,50	17.07.2013	-	72	12,08	1,53	101,10	483	-	-0,49%
Соллерс БО-2	13,00	01.05.2013	02.05.2012	177	12,23	0,46	100,51	655	-	-0,07%
Сухой 1	7,00	26.03.2017	20.09.2012	136	8,38	0,85	98,99	70	-	-
Сухой БО-1	8,25	20.12.2013	23.12.2011	46	8,29	0,12	100,00	169	-	-0,20%
Сухой БО-2	7,50	22.04.2014	24.04.2012	169	8,92	0,44	99,45	223	-	-0,55%
Сухой БО-3	8,25	22.04.2014	23.04.2013	169	9,19	1,40	99,01	210	-	-0,39%
ТВЗ БО-1	6,50	12.06.2013	-	37	6,77	1,51	99,75	-	-	-
ТензорФинанс БО-1	12,00	16.10.2012	-	162	5,80	0,91	100,00	-	-	-
Трансмашхолдинг БО-1	6,50	23.01.2014	-	80	6,59	2,06	100,01	-	-	-
УМПОЗ	10,00	14.06.2012	-	38	10,21	0,58	100,00	302	-	-
Уралвагонзавод 1	9,25	07.12.2017	13.12.2012	38	11,49	1,03	98,03	844	-	-0,68%
Уралвагонзавод 2	8,95	20.02.2018	27.08.2013	113	9,78	1,68	99,00	547	-	+1,05%
ЭнергомашФинанс 1	13,00	22.11.2011	-	15	10,70	#N/A N/A	100,09		-	-0,01%

Итоги торгов облигациями сектора строительства и девелопмента

Выпуск	Купон	Погашение	Оферта	Дн. до след. куп.	Доходность	Дюрация	Цена посл. сделки	Z-спрэд	Изм. цены	Изм. цены за 5 дн.
АИЖК 10	8,05	15.11.2018	-	8	8,30	3,75	99,99	165	-	+0,75%
АИЖК 11	8,20	15.09.2020	-	38	8,33	4,48	100,50	270	-	-0,50%
АИЖК 16	8,25	15.09.2021	-	38	8,70	5,51	99,00	100	-	+0,01%
АИЖК 17	9,05	15.04.2022	-	69	7,91	2,20	103,00	117	-	-0,96%
АИЖК 18	8,00	15.07.2023	15.04.2016	69	8,62	3,73	98,70	201	-	-
АИЖК 19	7,70	15.11.2024	15.05.2015	8	8,02	3,05	99,73	183	-	-0,02%
АИЖК 20	8,60	15.12.2027	-	38				-	-	-
АИЖК 4	8,70	01.02.2012	-	86	3,44	0,24	101,24	-	-	-
АИЖК 5	7,35	15.10.2012	-	69	6,39	0,91	101,00	566	-	+0,80%
АИЖК 6	7,40	15.07.2014	-	69	7,95	2,02	99,35	321	-	-
АИЖК 7	7,68	15.07.2016	-	69	8,32	2,73	98,95	276	-	+4,16%
АИЖК 8	7,63	15.06.2018	-	38	8,36	2,49	98,89	219	-	-1,11%
АИЖК 9	7,49	15.02.2017	-	8	8,31	2,72	98,50	206	-	-
Артур 2	14,00	22.03.2012	-	45	14,70	0,36	100,00	710	-	-
Главная дорога 3	5,00	30.10.2028	-	14	108,42	0,04	96,00	-	-	-
Группа ЛСР 2	9,80	01.08.2013	31.01.2013	87	10,11	1,17	99,90	357	-	+1,42%
Группа ЛСР БО-1	10,50	25.06.2013	26.06.2012	50	10,54	0,61	100,11	333	-	-0,93%
Группа ЛСР БО-2	10,00	10.09.2013	-	127	10,66	1,71	99,34	367	-	+0,09%
Группа ЛСР БО-3	9,50	20.03.2014	-	136	11,41	2,15	96,73	414	-	-0,07%
Группа ЛСР БО-5	8,47	24.07.2014	-	80	11,87	2,41	93,00	465	-	-2,11%
Желдорипотека 2	12,00	19.04.2012	-	164	7,70	0,41	101,92	451	-	-
Желдорипотека 3	13,00	19.09.2012	-	135	13,37	0,84	100,00	635	-	-
ЗСД 1	8,75	13.05.2031	31.05.2016	29	9,29	3,72	98,75	184	-	-
ЗСД 2	8,75	13.05.2031	31.05.2016	29	9,05	3,72	99,60	172	-	+0,20%
ЛенСпецСМУ 1	16,00	07.12.2012	-	36	10,09	0,56	103,51	274	-	-
ЛенСпецСМУ БО-2	14,50	23.05.2013	-	17	15,28	0,86	100,01	731	-	-5,70%
М-Индустрия 2	0,00	10.07.2013	-	65	128,91	1,67	25,00		-	-5,62%
СЗК 3	11,15	26.09.2031	09.10.2020	165	11,09	0,44	100,00		-	-
СЗК 4	11,15	26.09.2031	09.10.2020	165	11,09	0,44	100,00		-	-
Система Галс 1	8,50	08.04.2014	-	155	13,93	2,21	90,00	645	-	-
Система Галс 2	8,50	15.04.2014	-	162	13,89	2,23	90,00	642	-	-
Стальфонд Недвижимость 1	5,00	18.12.2013	-	44	0,29	2,07	100,00	-	-	-
Стройтрансгаз 2	8,49	13.07.2012	-	67	14,15	0,66	96,69	707	-	+0,04%
Стройтрансгаз 3	8,50	11.04.2013	-	157	12,80	1,37	95,00	820	-	-
СУ-155 Капитал 3	12,70	15.02.2012	-	100	34,83	0,22	95,12	2645	-	+0,07%
Сетл Груп 1	11,70	15.05.2012	-	8	18,54	0,49	97,10	1090	-	-0,92%
Элис 1	12,00	05.04.2012	-	150	23,89	0,38	96,00	1429	-	-
Элис 2	14,00	20.09.2012	-	136	13,24	0,84	100,90	592	-	-

ИНВЕСТИЦИОННАЯ КОМПАНИЯ «ИК РУСС-ИНВЕСТ»

Ежедневный обзор долговых рынков

Итоги торгов облигациями финансового сектора

Выпуск	Купон	Погашение	Оферта	Дн. до след. куп.	Доходность	Дюрация	Цена посл. сделки	Z-спрэд	Изм. цены	Изм. цены за 5 дн.
Абсолют Банк 5	8,00	27.07.2016	30.07.2014	86	11,24	2,46	93,20	238	-	-1,74%
АКБарс 4	8,25	15.10.2013	17.04.2012	162	7,68	0,43	100,30	70	-	-
Альфа Банк 1	8,25	02.02.2016	04.02.2014	92	9,09	2,05	98,70	258	-	-0,53%
Балтинвестбанк 2	9,00	10.09.2015	15.03.2012	129	9,45	0,33	99,90	232	-	-
Банк Авангард 3	8,00	10.05.2013	11.05.2012	4	8,37	0,49	99,90	124	-	-
Банк Зенит 3	8,10	09.11.2011	-	2	-	0,01	100,08	-	-	-
Банк Зенит 5	7,50	04.06.2013	07.06.2012	29	8,42	0,57	99,57	3	-	-0,17%
Банк Зенит 6	8,00	01.07.2014	03.07.2012	57	8,13	0,64	100,00	-	-	-
Банк Зенит БО-1	7,10	07.04.2013	07.04.2012	152	8,10	0,42	99,65	27	-	-0,20%
Банк Зенит БО-2	7,75	22.09.2013	22.09.2012	136	8,45	0,86	99,55	50	-	+0,05%
Банк Зенит БО-6	7,25	26.05.2014	26.11.2012	19	8,95	1,00	98,50	265	-	-
Банк Держава 1	10,25	13.08.2014	15.08.2012	100	10,70	0,75	99,84	351	-	-
Банк Интеза 2	11,00	30.11.2011	-	23	-	0,07	101,50	-	-	-
Банк Кедр БО-1	9,25	28.06.2014	28.12.2012	51	10,94	1,08	98,50	449	-	+1,03%
Банк Москвы 2	7,55	01.02.2013	-	88	7,46	1,18	100,25	80	-	-
Банк СПБ БО-1	8,25	09.04.2013	-	155	8,53	0,90	99,90	186	-	-
Банк СПБ БО-2	7,50	23.09.2013	26.03.2012	140	7,61	0,37	100,00	68	-	-0,65%
Банк СПБ БО-4	8,50	12.12.2013	13.12.2012	38	7,96	1,04	100,70	321	-	-0,05%
Бинбанк	8,85	29.04.2013	-	173	4,36	1,43	98,00	-	-	-
БНП Париба	7,70	29.03.2014	-	141	9,03	2,21	97,58	182	-	-
Внешпромбанк 1	9,00	14.11.2012	16.11.2011	9	139,13	0,02	98,00	4602	-	-0,03%
Внешпромбанк БО-1	9,30	30.11.2013	30.11.2011	23	12,70	0,06	99,80	2135	-	-0,15%
Восточный Экспресс Банк БО-1	7,50	07.03.2013	-	122	8,81	1,28	98,60	320	-	-
Восточный Экспресс Банк БО-2	10,50	25.09.2014	27.09.2012	143	10,75	0,87	100,00	378	-	+0,05%
Восточный Экспресс Банк БО-5	9,00	17.10.2013	19.04.2012	164	10,92	0,41	99,29	641	-	+0,18%
ВТБ 24 2	4,50	05.02.2013	07.02.2012	92	0,52	0,24	101,00	-	-	-
ВТБ 24 3	5,60	29.05.2013	-	23	2,58	1,49	99,20	-	-	-0,40%
ВТБ 24 4	6,90	20.02.2014	23.08.2012	108	6,87	0,78	100,10	10	-	+0,10%
ВТБ 24 5	9,70	10.12.2014	14.12.2011	37	6,82	0,10	100,30	83	-	-0,50%
ВТБ 5	7,40	17.10.2013	-	73	8,05	1,82	99,25	126	-	+0,15%
ВТБ 6	7,20	06.07.2016	11.07.2012	65	6,35	0,66	100,65	-	-	+0,26%
ВТБ БО-1	7,60	15.03.2013	-	39	7,82	1,28	100,00	355	-	-0,50%
ВТБ БО-2	7,60	15.03.2013	-	39	7,82	1,29	100,00	153	-	-0,99%
ВТБ БО-5	7,60	15.03.2013	-	39	7,82	1,28	100,00	355	-	-0,40%
ВТБ Лизинг 1	7,10	06.11.2014	10.05.2012	3	7,04	0,45	100,10	-	-	-
ВТБ Лизинг 2	6,45	07.07.2015	08.01.2013	64	3,43	1,82	100,00	-	-	-
ВТБ Лизинг 3	6,90	07.06.2016	10.09.2013	36	7,08	1,42	100,00	-	-	-
ВТБ Лизинг 4	6,65	07.06.2016	12.03.2013	36	7,21	1,13	99,60	35	-	-
ВТБ Лизинг 7	6,85	30.11.2016	07.12.2011	30	7,01	0,08	99,98	100	-	-0,27%
ВТБ Лизинг 8	7,05	01.08.2017	07.02.2012	1	6,60	0,25	100,15	-	-	-
ВТБ Лизинг 9	7,00	02.08.2017	05.02.2014	2	5,07	2,69	98,66	-	-	-
ВЭБ 6	7,90	13.10.2020	17.10.2017	169	8,29	4,84	98,95	93	-	+0,63%
ВЭБ 8	6,90	13.10.2020	22.10.2013	169	8,01	1,86	98,30	183	-	-1,31%
ВЭБ 9	7,90	18.03.2021	24.03.2016	143	8,85	3,75	97,25	162	-	-0,71%
ВЭБ 10	8,50	21.09.2021	27.09.2016	148	8,68	4,07	100,00	129	-	-
ВЭБ Лизинг 3	7,50	02.04.2021	11.04.2014	158	8,12	2,24	99,00	309	-	-0,25%
ВЭБ Лизинг 4	8,60	02.04.2021	08.04.2016	158	9,38	3,73	97,97	239	-	-0,55%
ВЭБ Лизинг 5	8,60	02.04.2021	08.04.2016	158	9,28	3,73	98,30	234	-	-0,20%
Газпромбанк 4	6,85	15.11.2012	-	10	6,91	0,98	100,05	-	-	-
Газпромбанк 5	6,85	22.11.2012	-	17	6,87	1,00	100,09	-	-	-
Газпромбанк БО-1	7,75	08.12.2013	-	31	7,91	1,91	99,98	103	-	-0,02%
Газпромбанк БО-2	6,75	18.07.2014	18.07.2013	72	8,17	1,59	98,03	578	-	-1,82%
Глобэкс БО-1	8,30	16.02.2013	-	101	8,89	1,22	99,50	116	-	-
Глобэкс БО-2	8,10	22.07.2013	22.01.2012	76	7,30	0,21	100,17	89	-	-
Глобэкс БО-3	8,10	08.12.2013	08.06.2012	31	8,22	0,57	100,01	112	-	-
Глобэкс БО-4	6,95	01.08.2014	01.08.2012	86	8,98	0,72	98,70	201	-	-0,75%
Глобэкс БО-5	8,10	08.12.2013	08.06.2012	31	8,80	0,57	99,70	166	-	-0,01%
Глобэкс БО-6	6,95	01.08.2014	01.08.2012	86	7,05	0,72	100,00	0	-	-
Дельта Кредит 6	7,20	15.06.2016	18.06.2014	44	8,22	2,36	98,00	102	-	+0,48%

07.11.2011

Источник: Bloomberg

Оценка: РУСС-ИНВЕСТ

17

ИНВЕСТИЦИОННАЯ КОМПАНИЯ «ИК РУСС-ИНВЕСТ»

Ежедневный обзор долговых рынков

Итоги торгов облигациями финансового сектора (продолжение)

Заспбкомбанк БО-1	9,75	20.06.2014	21.12.2012	46	10,47	1,06	99,50	260	-	-
Инвестторг 4	9,00	08.10.2012	-	153	0,05	0,92	99,95	-	-	-
Инвестторг БО-1	9,60	25.11.2013	25.05.2012	18	10,01	0,52	99,90	548	-	-
Крайинвестбанк БО-1	9,25	19.04.2014	19.10.2012	164	12,34	0,93	97,60	550	-	-0,66%
Кредит Европа Банк 6	8,30	18.02.2014	21.08.2012	106	9,83	0,77	99,01	122	-	-0,54%
Кредит Европа Банк БО-1	8,10	27.04.2014	-	172	9,71	2,28	97,00	318	-	-3,00%
Локо Банк 5	8,10	23.07.2015	26.07.2012	80	8,77	0,70	99,65	362	-	+0,15%
Локо Банк БО-1	8,50	06.02.2014	09.02.2012	94	10,05	0,23	99,65	628	-	-
Медведь Финанс БО-1	12,50	16.08.2013	17.08.2012	11	10,16	0,73	102,00	293	-	+0,05%
МБРР 2	7,00	28.03.2013	-	52	7,18	1,33	100,00	14	-	-
МБРР 3	8,25	23.04.2013	-	78	8,47	1,39	100,05	135	-	-
МБРР 4	6,00	27.02.2014	01.03.2012	115	5,56	0,30	100,15	-	-	-
МБРР 5	8,25	12.06.2014	15.12.2011	38	5,31	0,10	100,30	-	-	-
МДМ 7	11,75	19.07.2012	-	73	8,00	0,67	102,58	432	-	-
МДМ 8	9,00	09.04.2015	09.07.2013	157	9,14	1,58	100,10	105	-	-0,10%
МДМ БО-1	12,75	29.11.2012	-	24	8,40	0,98	104,50	98	-	-
МДМ БО-2	8,15	21.03.2014	-	137	5,94	2,19	105,00	-	-	-
Меткомбанк 1	9,40	26.11.2013	29.11.2011	22	18,52	0,04	99,50	2521	-	-
МКБ 5	7,40	25.04.2012	-	170	7,74	0,45	99,91	177	-	-
МКБ 6	9,40	07.08.2012	-	92	10,26	0,73	99,54	490	-	+0,39%
МКБ 7	9,76	14.07.2015	17.07.2012	71	10,68	0,67	99,55	347	-	-2,64%
МКБ 8	10,00	08.04.2015	-	156	2,85	3,15	99,90	-	-	-
МКБ БО-1	8,50	22.02.2014	22.02.2013	107	9,39	1,23	99,16	589	-	-0,39%
МКБ БО-4	8,00	15.04.2014	15.10.2012	160	12,03	0,92	96,79	433	-	-0,93%
МКБ БО-5	9,20	23.06.2014	-	46	12,27	2,30	94,00	499	-	-0,78%
Мой Банк 3	10,00	07.08.2012	-	92	13,23	0,73	98,00	445	-	-
Мой Банк 5	10,00	16.04.2015	19.04.2012	164	9,01	0,43	100,50	187	-	-
Новикомбанк 1	9,00	25.11.2013	25.05.2012	17	10,25	0,53	99,47	545	-	-
Новикомбанк БО-1	8,50	07.07.2014	07.07.2013	61	8,67	1,55	100,00	220	-	-
Номос 11	7,40	02.07.2014	04.07.2012	58	8,52	0,64	99,39	37	-	-0,17%
Номос 12	8,50	28.08.2017	25.08.2013	108	8,69	1,68	99,97	154	-	-0,03%
Номос 9	6,25	14.06.2013	15.06.2012	39	8,29	0,59	98,90	122	-	-0,75%
Номос БО-1	7,00	24.02.2014	24.02.2012	109	7,42	0,30	99,90	-	-	-0,08%
Номос БО-2	8,00	18.10.2014	18.04.2013	162	8,15	1,39	100,00	107	-	-
ОТП 2	8,25	25.03.2014	-	141	10,58	2,19	95,72	373	-	+0,23%
ОТП БО-1	7,95	29.07.2014	-	85	10,81	2,44	94,00	356	-	-2,08%
Первобанк БО-1	8,10	24.04.2013	25.04.2012	170	8,05	0,39	100,09	1654	-	-
Первобанк БО-2	8,50	10.04.2014	11.10.2012	157	9,95	0,91	98,93	278	-	-1,07%
Петрокоммерц 5	12,75	21.12.2014	19.12.2012	42	8,46	1,03	104,65	550	-	-0,79%
Петрокоммерц 6	7,75	22.08.2012	-	106	6,25	0,77	101,20	-	-	-
Петрокоммерц 7	7,00	22.08.2012	-	106	5,09	0,77	101,50	-	-	-
Промсвязьбанк 5	7,75	17.05.2012	-	10	8,30	0,51	99,80	136	-	-0,17%
Промсвязьбанк 6	8,25	17.06.2013	-	42	8,34	1,49	100,10	228	-	-0,50%
Промсвязьбанк БО-3	8,60	04.02.2014	-	92	10,92	2,05	96,00	390	-	-2,53%
Райффайзенбанк 4	13,50	03.12.2013	06.12.2011	29	5,13	0,08	100,65	-	-	+0,01%
Райффайзенбанк БО-7	7,50	27.11.2013	-	23	7,86	1,88	99,60	73	-	-
РенКапитал 2	10,50	04.04.2012	-	149	10,86	0,41	99,95	616	-	+0,25%
РенКапитал 3	9,25	06.06.2012	-	31	10,89	0,56	99,24	571	-	+0,19%
РенКапитал БО-3	9,90	05.08.2014	05.08.2013	90	15,09	1,60	93,00	768	-	-0,53%
Росбанк 3	6,90	06.11.2013	-	181	7,13	1,90	99,80	4	-	-
Росбанк 5	7,40	07.11.2014	-	181	7,54	2,75	100,00	31	-	-
Росбанк БО-1	7,40	25.06.2013	25.06.2012	48	7,09	0,61	100,25	3	-	-0,02%
Росбанк БО-2	8,00	08.07.2013	-	62	7,74	1,55	100,61	250	-	+1,15%
Росдорбанк 1	10,50	09.12.2013	08.12.2011	31	10,54	0,08	100,00	992	-	+0,15%
РСХБ 10	9,00	29.01.2020	06.02.2013	93	7,55	1,19	101,85	-	-	-0,15%
РСХБ 11	9,00	30.01.2020	07.02.2013	94	8,10	1,19	101,22	241	-	-0,72%
РСХБ 12	7,70	01.07.2021	08.07.2015	66	8,88	3,16	96,92	270	-	-1,00%
РСХБ 13	7,70	02.07.2021	10.07.2015	67	8,86	3,16	96,98	268	-	-1,04%
РСХБ 14	7,70	29.06.2021	07.07.2015	64	8,85	3,17	97,00	268	-	-0,87%
РСХБ 3	9,25	09.02.2017	13.02.2014	101	8,43	2,07	102,00	-	-	-1,91%
РСХБ 4	7,50	27.09.2017	02.10.2013	149	7,49	1,80	100,25	3	-	-
РСХБ 5	13,50	27.11.2018	06.12.2011	29	13,56	0,07	100,00	688	-	-
РСХБ 6	7,80	09.02.2018	15.08.2014	102	7,73	2,51	100,50	53	-	-
РСХБ 7	6,85	05.06.2018	14.06.2013	36	7,63	1,50	99,00	62	-	-
РСХБ 8	10,10	14.11.2019	22.11.2012	17	7,70	0,97	102,50	67	-	-0,33%
РСХБ 9	10,10	14.11.2019	22.11.2012	17	7,20	0,97	102,99	43	-	-
РСХБ БО-1	7,20	28.08.2013	29.08.2012	114	7,31	0,79	100,00	27	-	-0,15%
РСХБ БО-5	7,20	28.08.2013	29.08.2012	114	7,31	0,79	100,00	27	-	-0,25%
РСХБ БО-6	6,60	29.10.2013	01.05.2012	176	6,99	0,46	99,87	194	-	-0,16%
Русский Международный Банк 3	10,50	23.09.2013	22.09.2012	137	1,09	1,88	99,05	-	-	-

ИНВЕСТИЦИОННАЯ КОМПАНИЯ «ИК РУСС-ИНВЕСТ»

Ежедневный обзор долговых рынков

Итоги торгов облигациями финансового сектора (продолжение)

Русский Стандарт 8	7,75	13.04.2012	-	158	8,70	0,41	99,67	239	-	-0,03%
Русфинанс Банк 10	7,90	10.11.2015	12.11.2013	8	8,63	1,83	99,00	148	-	-
Русфинанс Банк 11	7,90	11.11.2015	13.11.2013	9	8,63	1,84	99,00	120	-	-
Русфинанс Банк 8	7,70	14.09.2015	17.09.2012	133	8,27	0,84	99,65	99	-	-0,15%
Русфинанс Банк 9	7,70	15.09.2015	18.09.2012	134	8,80	0,85	99,24	154	-	-
Русфинанс Банк БО-1	7,15	04.07.2014	04.07.2013	58	7,27	1,55	100,00	85	-	-
Руть Банк 3	9,50	31.08.2014	28.02.2012	113	16,51	0,31	98,10	917	-	-1,78%
Руть Банк 4	8,75	03.07.2015	-	53	4,18	3,20	99,89	-	-	-
СБ Банк 3	10,50	03.09.2012	-	119	10,72	0,80	100,01	419	-	+0,34%
СБ Банк 4	10,00	08.10.2013	10.04.2012	155	12,86	0,41	98,99	650	-	+0,51%
СБ Банк БО-1	9,75	27.02.2014	01.03.2012	115	13,54	0,29	98,96	955	-	+0,31%
СКБ Банк 4	9,80	05.06.2013	07.12.2011	30	9,20	0,08	100,05	271	-	-
СКБ Банк БО-3	9,15	26.11.2013	29.05.2012	22	9,91	0,54	99,71	434	-	+0,21%
СКБ Банк БО-5	8,25	10.04.2014	11.10.2012	157	10,71	0,91	98,10	538	-	-
СКБ Банк БО-6	8,50	08.07.2014	09.07.2013	64	10,05	1,55	98,00	354	-	-
Стройкредит БО-1	9,90	28.07.2014	28.07.2012	82	10,10	0,70	100,00	293	-	-
Стройкредит БО-2	9,90	28.07.2014	28.07.2012	82	9,75	0,70	100,23	259	-	-
Татфондбанк 5	8,50	21.03.2012	-	135	10,69	0,35	99,30	393	-	-0,70%
Татфондбанк 6	8,75	26.02.2013	28.02.2012	113	8,87	0,29	100,00	346	-	-0,50%
Татфондбанк 7	8,75	14.12.2012	16.12.2011	39	8,79	0,10	100,00	316	-	-
Татфондбанк БО-1	9,50	26.12.2013	28.06.2012	52	12,35	0,62	98,48	630	-	-1,47%
Татфондбанк БО-2	8,75	17.04.2014	18.10.2012	164	9,52	0,93	99,50	442	-	-
ТКБ 2	6,90	12.06.2012	-	36	7,00	0,58	100,00	10	-	-
ТКБ 5	7,90	12.08.2013	-	95	7,79	1,65	100,40	20	-	-
ТКБ 6	8,25	17.04.2014	-	164	8,95	2,25	98,90	173	-	-
ТКБ БО-1	7,80	17.11.2013	-	10	8,74	1,85	98,61	107	-	-1,39%
ТКС Банк 2	20,00	28.07.2013	-	80	14,39	1,48	108,98	736	-	-0,01%
ТКС Банк БО-1	14,22	20.09.2013	-	137	13,35	1,68	102,04	817	-	-
ТКС Банк БО-2	16,50	26.11.2013	29.11.2011	22	12,65	0,05	100,22	1581	-	-0,08%
ТКС Банк БО-3	14,00	18.02.2014	21.08.2012	106	15,65	0,76	99,16	862	-	+0,07%
Транскапиталбанк 2	8,15	15.03.2016	18.09.2012	134	7,67	0,85	100,50	214	-	-
УралсибЛизинг 3	16,50	23.02.2012	-	108	7,30	0,27	102,65	462	-	-
УралсибЛизинг 4	16,50	19.01.2012	-	73	4,50	0,19	102,35	-	-	-
УралсибЛизинг 5	8,50	19.01.2012	-	73	6,73	0,19	100,35	53	-	+0,25%
УралсибЛизинг БО-1	9,50	28.02.2014	-	25	10,83	1,12	99,00	402	-	-
УралсибЛизинг БО-3	9,50	29.10.2013	-	85	10,10	1,06	99,75	303	-	+0,73%
УралсибЛизинг БО-4	8,50	03.07.2014	-	59	9,35	1,33	99,30	213	-	-0,10%
ФК Открытие 1	9,00	14.10.2014	-	162	9,20	2,63	100,00	192	-	-
ХКФ 5	8,50	17.04.2013	-	72	8,77	1,37	100,00	163	-	-
ХКФ 6	7,75	10.06.2014	11.12.2012	36	8,84	1,05	99,15	125	-	-0,05%
ХКФ 7	9,00	23.04.2015	26.04.2012	80	9,30	0,46	100,00	73	-	-0,25%
ХКФ БО-1	9,68	22.04.2014	24.04.2012	78	8,93	0,21	100,15	-	-	-
ХКФ БО-3	7,90	22.04.2014	22.10.2013	78	9,33	1,83	98,01	214	-	+0,06%
Центринвестгруп 2	9,25	24.06.2014	26.06.2012	50	7,64	0,61	101,05	80	-	-
Центринвестгруп БО-1	8,40	17.06.2014	18.12.2012	43	8,96	1,06	99,60	202	-	+0,10%
Центринвестгруп БО-5	8,40	17.06.2014	18.12.2012	43	9,52	1,06	99,05	229	-	-
Элемент Лизинг 2	12,00	04.09.2014	-	31	0,37	2,75	99,97	-	-	-
Юникредит Банк 1-ИП	8,20	07.09.2016	-	128	8,67	4,04	98,85	142	-	-
Юникредит Банк 4	7,00	10.11.2015	13.11.2012	8	8,64	0,97	98,60	189	-	-
Юникредит Банк 5	7,50	01.09.2015	03.09.2013	120	8,27	1,72	98,97	145	-	-0,08%

Итоги торгов еврооблигациями нефтегазового сектора

Выпуск	Купон	Погашение	Оферта	Дн. до след. куп.	Доходность	Дюрация	Цена посл. сделки	Z-спрэд	Изм. цены	Изм. за 5 дн., %
Газпром 12 (EUR)	4,56	09.12.2012	-	29	2,49	1,04	102,18	96	+0,00	+0,02
Газпром 12 (JPY)	2,89	15.11.2012	-	5	2,67		100,22	-	-	+0,02
Газпром 13-2	9,63	01.03.2013	-	112	2,95	1,24	108,50	240	-	-0,28
Газпром 13-3	5,63	22.07.2013	-	73	4,05	1,62	102,56	349	-0,02	-0,16
Газпром 13-4	6,58	31.10.2013	-	356	4,07	1,91	104,67	267	-0,00	-0,05
Газпром 13-5	7,34	11.04.2013	-	153	3,11	1,37	105,83	256	-0,00	-0,36
Газпром 13-6	7,51	31.07.2013	-	82	2,99	1,62	107,52	244	-0,03	-0,23
Газпром 14	5,03	25.02.2014	-	107	3,27	2,16	103,82	180	+0,03	-0,06
Газпром 14-2	5,36	31.10.2014	-	356	3,47	2,83	105,25	195	+0,02	+0,06
Газпром 14-3	10,50	08.03.2014	-	31	3,95	2,06	114,55	334	+0,08	-0,10
Газпром 14-4	10,50	25.03.2014	-	46	4,01	2,11	114,68	340	+0,09	-0,19
Газпром 14-6	8,13	31.07.2014	-	82	3,83	2,46	111,00	319	+0,18	-1,16
Газпром 15	5,88	01.06.2015	-	204	4,02	3,25	106,01	241	+0,05	-0,02
Газпром 15-2	8,13	04.02.2015	-	86	4,09	2,84	111,96	254	-0,00	-0,23
Газпром 15-3	5,09	29.11.2015	-	19	3,95	3,64	104,23	301	+0,09	+0,02
Газпром 16	6,21	22.11.2016	-	12	4,64	4,31	107,00	345	+0,00	-1,15
Газпром 17	5,14	22.03.2017	-	133	4,36	4,69	103,60	245	+0,07	-0,14
Газпром 17-2	5,44	02.11.2017	-	358	4,50	5,27	104,81	249	+0,10	-0,10
Газпром 18	6,61	13.02.2018	-	95	5,07	5,14	108,05	302	+0,11	-0,18
Газпром 18-2	8,15	11.04.2018	-	153	4,96	5,21	117,35	346	-0,02	-0,02
Газпром 19	9,25	23.04.2019	23.04.2012	165	5,18	5,75	124,91	350	-	+2,59
Газпром 20	7,20	01.02.2020	-	83	5,63	6,34	110,21	380	-0,04	-0,24
Газпром 22	6,51	07.03.2022	-	118	5,68	7,69	106,41	357	+0,26	+0,07
Газпром 34	8,63	28.04.2034	28.04.2014	170	6,61	11,38	123,40	405	-	+0,53
Газпром 37	7,29	16.08.2037	-	98	6,71	12,21	107,00	409	-	-1,50
Казаньоргсинтез	10,00	19.03.2015	-	130	9,39	2,90	101,69	864	-	+0,12
Лукойл 14	6,38	05.11.2014	-	177	4,13	2,77	106,25	345	-	-
Лукойл 15	2,63	16.06.2015	-	36	0,51	3,43	107,53	-	+0,26	-0,65
Лукойл 17	6,36	07.06.2017	-	27	4,76	4,70	107,75	344	+1,39	+1,29
Лукойл 19	7,25	05.11.2019	-	177	6,48	6,24	104,75	468	-	-4,66
Лукойл 20	6,13	09.11.2020	-	181	5,89	7,07	101,63	392	+0,29	-0,69
Лукойл 22	6,66	07.06.2022	-	27	5,92	7,64	105,70	379	-	-0,40
НК Альянс 14	7,25	16.07.2014	-	67	3,78	2,46	108,83	311	+0,33	+0,25
НК Альянс 15	9,88	11.03.2015	-	122	8,98	2,89	102,50	823	-	+0,99
Новатэк 16	5,33	03.02.2016	-	85	4,54	3,80	103,00	355	-0,21	-0,21
Новатэк 21	6,60	03.02.2021	-	85	5,96	6,99	104,53	397	+0,60	-0,10
ТНК-ВР 12	6,13	20.03.2012	-	131	1,59	0,36	101,63	113	-	-
ТНК-ВР 13	7,50	13.03.2013	-	124	6,23	1,29	101,60	568	-	-3,59
ТНК-ВР 15	6,25	02.02.2015	-	84	4,21	2,94	106,08	348	+0,17	-0,10
ТНК-ВР 16	7,50	18.07.2016	-	69	5,03	3,99	110,20	394	-	+2,99
ТНК-ВР 17	6,63	20.03.2017	-	131	5,62	4,58	104,61	436	-	-
ТНК-ВР 18	7,88	13.03.2018	-	124	5,40	5,14	113,13	392	-	-0,55
ТНК-ВР 20	7,25	02.02.2020	-	84	5,67	6,33	110,25	384	-	-
Транснефть 12	6,10	27.06.2012	-	47	2,41	0,62	102,29	190	+0,02	-0,21
Транснефть 12-2	5,38	27.06.2012	-	230	2,98	0,63	101,45	130	+0,13	-0,13
Транснефть 13	7,70	07.08.2013	-	89	2,97	1,64	107,97	241	-0,01	-0,54
Транснефть 14	5,67	05.03.2014	-	116	3,47	2,19	104,85	288	+0,01	-0,47
Транснефть 18	8,70	07.08.2018	-	89	4,73	5,31	122,68	317	+0,28	-0,03

Итоги торгов еврооблигациями финансового сектора

Выпуск	Купон	Погашение	Оферта	Дн. до след. куп.	Доходность	Дюрация	Цена посл. сделки	Z-спрэд	Изм. цены	Изм. за 5 дн., %
АкБарс 12	10,25	03.12.2012	-	23	5,36	0,99	104,99	481	+0,21	-0,09
Альфа Банк 12	8,20	25.06.2012	-	45	3,88	0,61	102,64	336	+0,14	+0,00
Альфа Банк 15	8,63	09.12.2015	-	-	-	-	100,18	-	-	-
Альфа Банк 17	8,64	22.02.2017	-	104	39,28	0,28	92,00	4046	+0,54	+0,55
Альфа Банк 17-2	7,88	25.09.2017	-	136	8,48	4,75	97,25	711	-	-
Альфа Банк 13	9,25	24.06.2013	-	44	9,07	1,49	100,25	852	-	-
Альфа Банк 15	8,00	18.03.2015	-	129	7,47	2,98	101,53	671	-	-
Альфа Банк 21	7,75	28.04.2021	-	170	8,59	6,78	94,62	663	+0,60	-2,06
Банк Москвы 13 (USD)	7,34	13.05.2013	-	3	4,90	1,41	103,49	435	+0,09	-0,06
Банк Москвы 13 (SGD)	4,25	01.02.2013	-	83	4,75	-	99,39	-	-	-0,21
Банк Москвы 13 (CHF)	4,50	10.09.2013	-	305	4,61	1,79	99,80	454	+0,02	-0,02
Банк Москвы 15	5,97	25.11.2015	-	15	7,40	3,54	95,07	647	+0,08	-0,78
Банк Москвы 15-2	6,70	11.03.2015	-	122	6,23	3,02	101,37	548	+0,06	-1,03
Банк Москвы 17	6,81	10.05.2017	-	182	17,69	0,50	95,00	1705	-0,53	-2,09
Банк РусСтандарт 15	7,73	16.12.2015	-	36	11,11	3,44	89,09	1018	+0,08	-2,75
Банк РусСтандарт 16	9,75	01.12.2016	-	21	243,11	0,06	89,00	24287	-	-
Банк СПб	10,50	25.07.2017	-	76	19,75	0,68	94,63	-	-0,01	+0,02
Бизнес Альянс 13	8,88	25.04.2012	-	76	9,88	-	99,55	-	-	-
ВТБ 12	6,61	31.10.2012	-	172	2,97	0,96	103,46	244	+0,03	-0,33
ВТБ 14	3,40	06.06.2014	-	26	4,77	2,45	96,72	419	+0,01	-0,26
ВТБ 15	5,01	29.09.2015	-	140	6,39	3,55	95,32	549	+0,08	-0,34
ВТБ 15-2	6,47	04.03.2015	-	115	5,39	3,01	103,21	464	+0,06	-0,83
ВТБ 16	4,25	15.02.2016	-	97	4,05	3,88	100,74	232	+0,16	-0,14
ВТБ 18	6,88	29.05.2018	28.05.2013	18	6,10	5,26	104,11	457	+0,23	-0,70
ВТБ 18-2	6,32	22.02.2018	-	104	6,35	5,21	99,79	487	+0,41	-0,62
ВТБ 20	6,55	13.10.2020	-	155	6,84	6,84	98,08	490	+0,78	-0,86
ВТБ 35	6,25	30.06.2035	30.06.2015	50	6,11	12,47	101,79	347	+0,55	-1,60
ВЭБ 16	3,75	17.02.2016	-	99	4,39	3,91	97,52	389	-0,06	-0,52
ВЭБ 17	5,45	22.11.2017	-	12	5,17	5,10	101,45	373	+0,26	-0,41
ВЭБ 20	6,90	09.07.2020	-	60	5,85	6,60	107,08	395	+0,07	-1,07
ВЭБ 25	6,80	22.11.2025	-	12	6,34	9,09	104,22	396	+0,19	-0,77
ВЭБ Лизинг 16	5,13	27.05.2016	-	17	5,44	4,02	98,75	437	+0,10	-0,95
Газпромбанк 13	7,93	28.06.2013	-	50	3,98	1,53	106,19	343	-0,01	-0,39
Газпромбанк 14	6,25	15.12.2014	-	35	5,15	2,80	103,11	445	+0,08	-0,41
Газпромбанк 15	6,50	23.09.2015	-	134	5,58	3,46	103,17	469	+0,11	-0,40
Газпромбанк 16	7,35	08.05.2016	-	180	6,37	3,87	103,69	532	-0,19	+0,42
МКБ 14	8,25	05.08.2014	-	87	10,00	2,45	95,88	936	-0,52	-0,71
МБРР 16	7,93	10.03.2016	-	121	10,88	-	90,01	-	-	-
МДМ Банк 11-А	12,00	30.12.2011	-	50	4,99	0,14	100,94	472	-	-
Номос Банк 12	9,25	17.12.2012	-	37	4,68	1,04	104,85	414	-0,05	-0,68
Номос Банк 13	6,50	21.10.2013	-	163	6,22	1,86	100,51	565	+0,19	-0,42
Номос Банк 15	8,75	21.10.2015	-	163	8,62	3,41	100,44	772	-0,01	-0,81
Номос Банк 16	9,75	20.10.2016	-	-	-	-	100,16	-	-	-
Промсвязьбанк 12	9,63	23.05.2012	-	13	6,13	0,51	101,81	563	-	-
Промсвязьбанк 13	10,75	15.07.2013	-	66	6,35	1,54	106,89	580	+0,04	-0,13
Промсвязьбанк 14	6,20	25.04.2014	-	167	7,56	2,31	97,00	695	-	-
Промсвязьбанк 15	12,75	27.05.2015	-	17	9,37	2,84	109,98	859	+0,28	+0,03
Промсвязьбанк 16	11,25	08.07.2016	-	59	10,41	3,64	103,00	936	-	-
Промсвязьбанк 18	12,50	31.01.2018	-	82	7,47	1,14	105,75	658	+0,00	-1,97
Ренессанс 13	13,00	01.04.2013	-	143	17,15	1,30	95,00	1660	-	-0,39
Ренессанс 16	11,00	21.04.2016	22.04.2014	163	21,02	2,17	81,52	2042	+0,02	-1,19
РСХБ 12	6,26	30.04.2012	-	172	4,32	0,47	100,83	-	-0,02	-0,05
РСХБ 13	7,18	16.05.2013	-	6	3,69	1,42	105,10	314	+0,14	-0,48
РСХБ 13 (RUR)	7,50	25.03.2013	-	136	8,22	1,27	99,27	114	-0,25	-0,77
РСХБ 14	7,13	14.01.2014	-	65	4,37	2,02	105,66	379	-0,00	-0,65
РСХБ 14-2	9,00	11.06.2014	-	31	4,57	2,30	110,68	395	+0,11	-0,45
РСХБ 16	6,97	21.09.2016	-	-	-	-	99,96	-	-	-
РСХБ 16-2	8,70	17.03.2016	-	128	9,12	3,51	99,19	172	-0,01	-0,79
РСХБ 17	6,30	15.05.2017	-	5	5,41	4,63	104,17	411	+0,13	-0,49
РСХБ 18	7,75	29.05.2018	-	19	5,75	5,17	110,76	423	+0,12	-0,48
РСХБ 21	6,00	03.06.2021	-	23	7,13	3,94	95,64	607	+0,06	-1,03
Сбербанк 11	5,93	14.11.2011	-	4	-	0,01	100,10	-349	-0,02	-0,02
Сбербанк 13	6,48	15.05.2013	-	5	3,21	1,42	104,80	266	+0,02	-0,40
Сбербанк 13-2	6,47	02.07.2013	-	53	3,25	1,56	105,11	269	+0,10	-0,28
Сбербанк 14	3,50	12.11.2014	-	3	3,83	2,81	99,08	-	+0,10	+0,39
Сбербанк 15	5,50	07.07.2015	-	58	4,35	3,31	103,83	352	+0,22	-0,34
Сбербанк 17	5,40	24.03.2017	-	135	4,95	4,71	102,09	367	+0,18	-0,04
Сбербанк 21	5,72	16.06.2021	-	36	5,97	7,33	98,15	393	+0,30	-0,10
Татфондбанк	12,00	02.02.2012	-	84	7,57	0,23	100,94	722	-0,12	-
ТКС 14	11,50	21.04.2014	-	163	16,01	2,18	91,13	1541	-0,07	-0,61
Транскапиталбанк	10,51	18.07.2017	-	129	21,86	0,83	91,50	-	-0,12	-0,13
ХКФ Банк 14	7,00	18.03.2014	-	129	7,29	2,19	99,37	670	+0,14	-0,66

Итоги торгов еврооблигациями нефинансового сектора

Выпуск	Купон	Погашение	Оферта	Дн. до след. куп.	Доходность	Дюрация	Цена посл. сделки	Z-спрэд	Изм. цены	Изм. цены за 5 дн.
Алроса 14	8,88	17.11.2014	-	7	5,57	2,63	109,06	489	+0,49	-0,21
Алроса 20	7,75	03.11.2020	-	175	7,26	6,66	103,20	534	+0,84	-0,75
Вымпелком 13	8,38	30.04.2013	-	172	4,47	1,41	105,50	392	-	-0,47
Вымпелком 14	4,37	29.06.2014	-	49	4,34	0,14	100,25	-	-	-
Вымпелком 16	8,25	23.05.2016	-	13	7,39	3,75	103,25	635	-	-1,90
Вымпелком 16-2	6,49	02.02.2016	-	84	7,25	3,69	97,28	627	+0,17	-1,24
Вымпелком 17	6,25	01.03.2017	-	112	7,40	4,48	95,00	616	-	-
Вымпелком 18	9,13	30.04.2018	-	172	8,19	5,05	104,63	671	-	+0,37
Вымпелком 21	7,75	02.02.2021	-	84	8,39	6,56	95,92	645	+0,31	-0,37
Вымпелком 22	7,50	01.03.2022	-	112	8,40	7,06	93,88	634	+0,40	-1,18
Евраз 13	8,88	24.04.2013	-	166	5,61	1,39	104,50	506	-	-
Евраз 14	7,25	13.07.2014	-	-	-	-	150,20	-	-	-
Евраз 15	8,25	10.11.2015	-	182	7,65	3,49	102,05	674	-	-
Евраз 18	9,50	24.04.2018	-	166	8,18	5,00	106,50	671	-	-1,73
Евраз 18-2	6,75	27.04.2018	-	169	7,95	5,29	94,00	644	-	-
Еврохим 12	7,88	21.03.2012	-	132	2,98	0,36	101,75	253	+0,13	+0,13
Кокс 16	7,75	23.06.2016	-	43	9,96	3,82	91,95	890	+0,18	-2,13
Металлоинвест	6,50	21.07.2016	-	72	7,59	4,03	95,75	650	-	-0,49
МТС 12	8,00	28.01.2012	-	79	3,03	0,22	101,05	264	-0,03	-0,14
МТС 20	8,63	22.06.2020	-	42	7,42	6,16	107,53	557	-	-1,80
НКНХ 12	12,00	20.04.2012	-	162	6,90	0,44	102,18	644	+0,00	+0,13
НКНХ 15	8,50	22.12.2015	-	42	8,90	3,44	98,65	-	+0,00	-0,00
Новороссийский торг порт	7,00	17.05.2012	-	7	5,14	0,50	100,94	465	+0,07	-0,07
Распадская	7,50	22.05.2012	-	12	5,80	0,52	100,88	531	-	-
РЖД 17	5,74	03.04.2017	-	145	4,61	4,71	105,32	333	+0,13	-0,17
РЖД 31	7,49	25.03.2031	-	136	7,53	10,41	99,60	457	+0,26	-1,31
Русгидро	7,88	28.10.2015	-	170	9,21	3,32	96,28	180	+0,12	-0,92
Северсталь 13	9,75	29.07.2013	-	80	5,36	1,59	107,11	480	+0,03	-0,32
Северсталь 14	9,25	19.04.2014	-	161	5,72	2,24	107,93	512	+0,07	-0,05
Северсталь 16	6,25	26.07.2016	-	77	7,20	4,07	96,25	610	-	+2,12
Северсталь 17	6,70	25.10.2017	-	167	7,33	4,98	97,00	593	-	-2,51
Синек	7,70	03.08.2015	03.08.2012	85	6,47	3,26	104,02	562	+0,08	-0,05
Совкомфлот	5,38	27.10.2017	-	169	5,85	5,16	97,63	443	-	-
ТМК 15	5,25	11.02.2015	11.02.2013	1	8,27	1,20	96,45	740	-0,16	-1,71
ТМК 18	7,75	27.01.2018	-	78	9,25	4,88	93,00	781	-3,76	-3,63

Календарь событий на 7 ноября

- ❖ Минфин США выпустит 3-месячные векселя на сумму 29 млрд дол.
- ❖ Минфин США выпустит 6-месячные векселя на сумму 27 млрд дол.
- ❖ ФРС выкупит в рамках программы TWIST на сумму 2,25-2,75 млрд дол.

- ❖ Выплата купона Волгоград - 4

Заявление об ограничении ответственности, Настоящие обзоры подготовлены в информационных целях, Они ни в коем случае не являются и не должны рассматриваться как предложение купить или продать соответствующие ценные бумаги, Информация, содержащаяся в данных обзорах, получена из вызывающих доверия открытых источников, Несмотря на то, что при подготовке обзоров были предприняты необходимые меры для получения достоверной информации, ИК РУСС-ИНВЕСТ не исключает возможность включения в обзор ошибочной информации, предоставленной соответствующими источниками, и не несет за это ответственности, ИК РУСС-ИНВЕСТ, его работники и клиенты могут быть заинтересованы в покупке или продаже ценных бумаг, упомянутых в обзорах.

ИНВЕСТИЦИОННАЯ КОМПАНИЯ ИК РУСС-ИНВЕСТ

<http://www.russ-invest.com>

Москва

Тел: +7(495) 363-93-80
Факс: +7(495) 363-93-90
E-mail: mail@russ-invest.com
Адрес: Москва, 119019, 5-3/12
Нащокинский переулок

Санкт-Петербург

Тел: +7(812) 337-55-37
Факс: +7(812) 337-55-37
E-mail: spb@russ-invest.com
Адрес: 190002, СПб, Набережная р.
Фонтанки, 52

Самара

Тел: +7(846) 262-75-52
Факс: +7(846) 262-75-52
E-mail: sam@russ-invest.com
Адрес: 443067, Самара, ул. Гагарина,
Дом 95

© 2007 | ОАО «ИК РУСС-ИНВЕСТ»
Лицензия ФСФР №077-08757-000100 и №077-08755-001000
Лицензия ФСФР №177-06310-100000 и №177-06312-010000
Лицензия ФСФР №906