

## Комментарий

В предпраздничный день активность на рублевом долговом рынке сошла на нет, объем торгов составил лишь 13 млрд руб., что на треть ниже средних за последний месяц. В целом котировки остались на достигнутых уровнях, незначительно подешевели короткие облигации с дюрацией до года (-0,05%).

Позитивная динамика наблюдалась в выпусках электроэнергетического и строительного сегментов (+0,1%). В первом прибавили все бумаги за исключением МРСК Юга. На сопоставимую величину снизилась стоимость выпусков металлургических и нефтегазовых компаний. Опережающее падение продемонстрировали четвертый и пятый выпуски Мечела.

На рынке внутреннего госдолга единой динамики выявлено не было. По всему участку кривой наблюдались как покупки, так и продажи. Ввиду такой характеристики торгов и их невысоких объемов форма кривой существенным образом не изменилась. В среду Минфин представил инвесторам новый 7-летний выпуск ОФЗ-26208 на 45 млрд руб. Спрос составил лишь 9,1 млрд руб., а размещенный объем – лишь 8 млрд руб. Средневзвешенная доходность составила 7,75% годовых. Результаты аукциона оказались слабыми, спрос составил лишь 20% от предложения, в то время как на предыдущем размещении переподписка составила 5х.

## Индикаторы рынка

	Значение закрытия	Изм. к пред. дню	Изм. за 5 дн.
Золото	1699,77	+0,88%	-0,75%
Нефть Brent	125,58	+1,17%	+0,96%
5-летний CDS	181	-3,71%	+1,62%
Бивалютная корзина	33,74	-0,30%	+0,44%
Годовая ставка NDF	5,47	-0,55%	+0,55%
Mosprime o/n	4,92	-	+0,14
Депозиты в ЦБ	226,80	+25,93	+44,31
Остатки на корп. сч.	564,90	-86,38	-58,01
UST 2	0,31	+0,00	+0,03
UST 10	2,01	+0,04	+0,04
Russia 10yr	3,88	-0,04	-0,03
China 10yr	3,52	-0,04	-0,03
India 10yr	8,24	-	+0,02
Brazil 9yr	3,02	-0,07	-0,05
Portugal 10 yr	13,52	-0,01	+0,10
Ireland 9 yr	6,85	+0,04	+0,03
Italy 10 yr	4,79	-0,13	-0,10
Greece 10 yr	32,61	+0,00	-0,72
Spain 10 yr	4,86	-0,03	+0,17

Источник: Bloomberg

Оценка: РУСС-ИНВЕСТ

## Российский долговой рынок

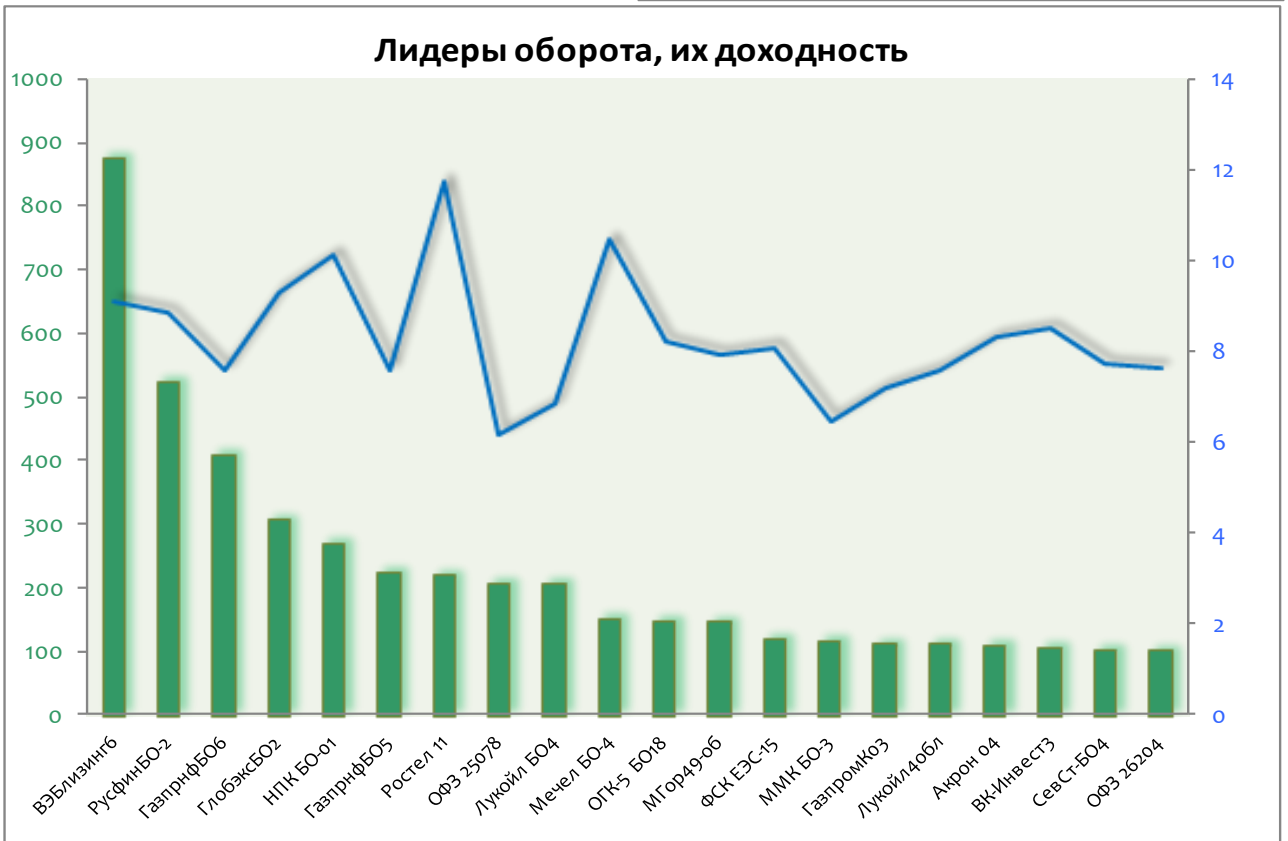
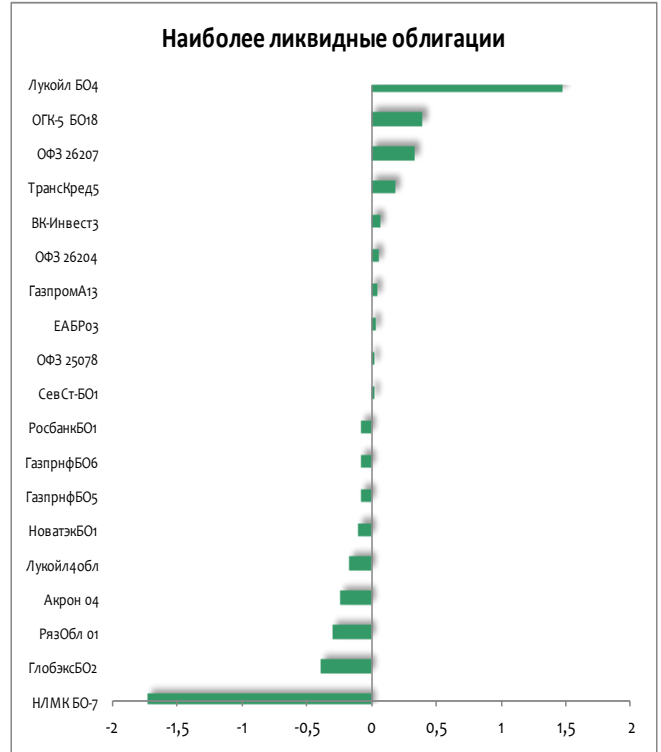

## Рынок внешнего долга

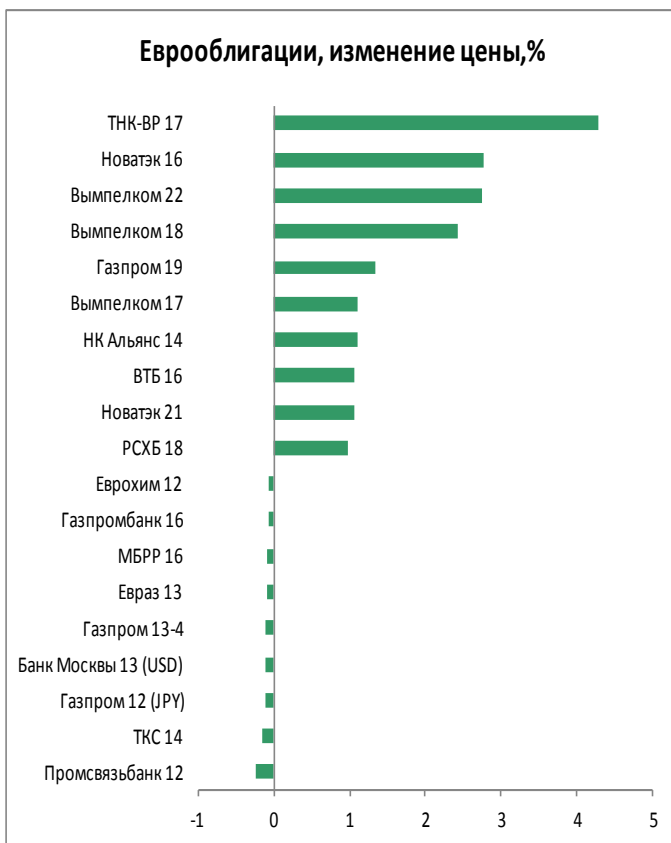
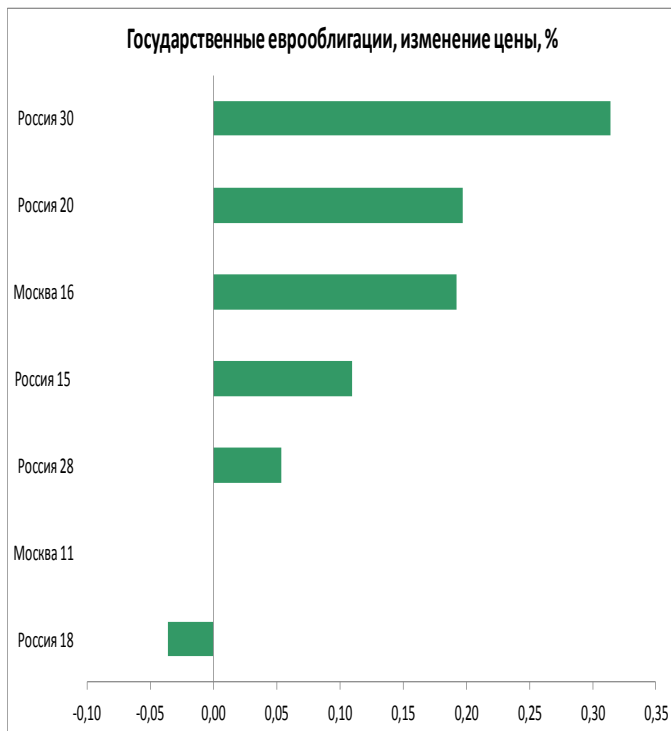

## Российский денежный рынок

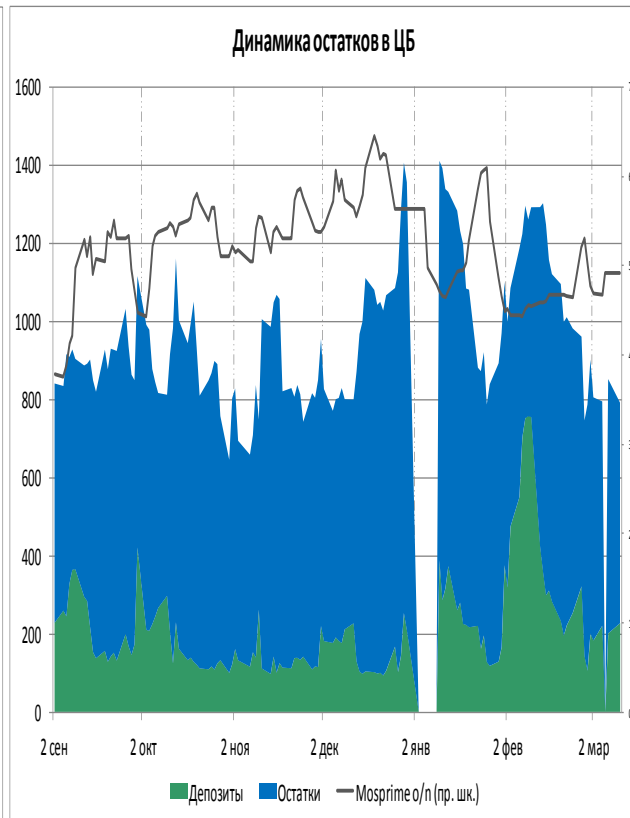
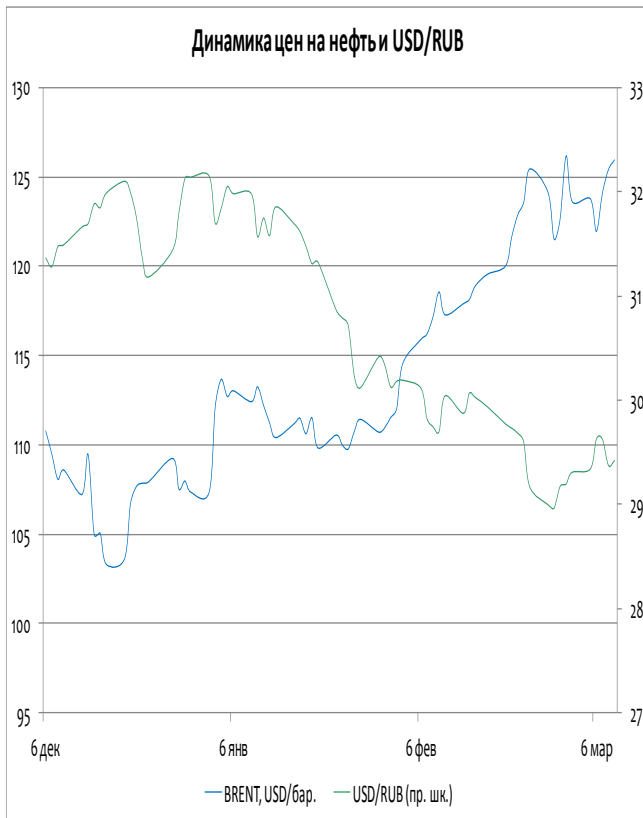
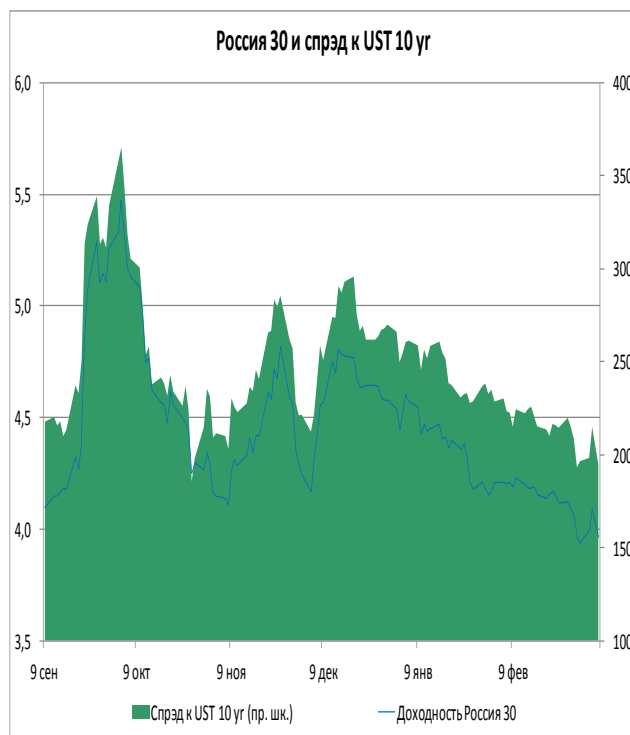

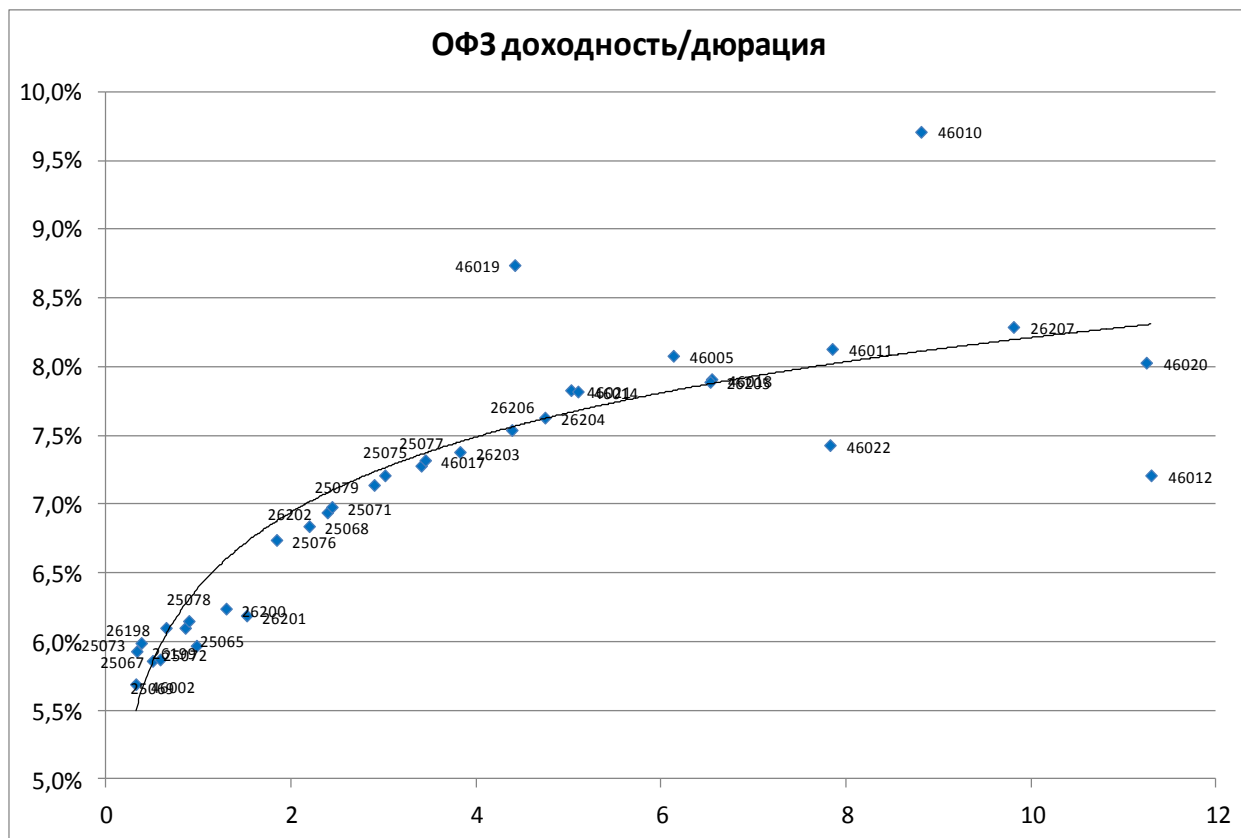

Выпуск	Купон	Погашение	Дюрация	Доходность	Посл. цена	Изм. цены	Выпуск	Купон	Погашение	Дюрация	Доходность	Посл. цена	Изм. цены
46002	8,00	08.08.2012	0,32	5,69	100,95	-	25077	7,35	20.01.2016	3,41	7,28	100,65	+0,03%
26199	6,10	11.07.2012	0,33	5,93	100,10	-	46017	7,00	03.08.2016	3,45	7,32	97,60	-
25073	6,85	01.08.2012	0,38	5,99	100,36	+0,00%	26203	6,90	03.08.2016	3,82	7,38	98,70	-0,08%
25069	10,80	19.09.2012	0,50	5,86	102,56	+0,03%	26206	7,40	14.06.2017	4,39	7,54	99,99	-0,01%
25067	11,30	17.10.2012	0,58	5,87	103,26	-	46019	0,00	20.03.2019	4,42	8,74	76,76	-
26198	6,00	02.11.2012	0,65	6,10	99,90	-	26204	7,50	15.03.2018	4,74	7,63	100,05	+0,05%
25072	7,15	23.01.2013	0,85	6,10	100,94	+0,04%	46021	6,00	08.08.2018	5,03	7,83	89,60	-
25078	6,70	06.02.2013	0,89	6,15	100,55	+0,03%	46014	7,00	29.08.2018	5,10	7,82	96,70	-
25065	12,00	27.03.2013	0,98	5,97	106,19	-	46005	0,00	09.01.2019	6,13	8,08	62,10	-
26200	6,10	17.07.2013	1,30	6,24	100,00	-	46018	8,00	24.11.2021	6,55	7,91	94,40	-
26201	6,55	16.10.2013	1,52	6,19	100,75	-	26205	7,60	14.04.2021	6,53	7,89	99,10	+0,05%
25076	7,10	13.03.2014	1,84	6,74	100,87	-0,05%	46022	6,50	19.07.2023	7,83	7,43	89,85	-
25068	12,00	20.08.2014	2,19	6,84	111,70	-0,18%	46011	0,00	20.08.2025	7,85	8,13	109,00	-
26202	11,20	17.12.2014	2,39	6,94	111,10	-0,05%	46010	0,00	17.05.2028	8,81	9,71	100,00	-
25071	8,10	26.11.2014	2,44	6,98	103,00	+0,10%	26207	8,15	03.02.2027	9,81	8,29	100,20	+0,17%
25079	7,00	03.06.2015	2,90	7,14	99,93	-0,01%	46020	6,90	06.02.2036	11,25	8,03	89,70	-
25075	6,88	15.07.2015	3,01	7,21	99,40	-0,17%	46012	3,74	05.09.2029	11,30	7,21	82,00	-

# ИНВЕСТИЦИОННАЯ КОМПАНИЯ «ИК РУСС-ИНВЕСТ»

Ежедневный обзор долговых рынков

## Итоги торгов облигациями нефтегазового сектора

Выпуск	Купон	Погашение	Оферта	Дней до след. куп.	Доходность	Дюрация	Цена посл. сделки	Спред к бескупонной кривой РФЗ	Изм. цены за день	Изм. цены за 5 дней	Изм. цены за месяц	Объем выпуска, млн руб.	Moody's	Fitch	S&P
Башнефть 1	12,50	13.12.2016	18.12.2012	100	7,93	0,74	103,45	186	+0,09%	-0,14%	-0,53%	15 000			
Башнефть 2	12,50	13.12.2016	18.12.2012	100	7,93	0,74	103,45	247	+0,43%	+0,42%	-0,34%	15 000			
Башнефть 3	12,50	13.12.2016	18.12.2012	100	7,93	0,74	103,45	186	-0,05%	-0,19%	-0,39%	20 000			
Башнефть БО-1	9,35	02.12.2014	03.12.2013	86	8,59	1,60	101,45	192	-0,19%	+0,15%	+0,23%	10 000			
Газпром 9	7,23	12.02.2014	-	157	7,36	1,82	99,99	64	-	-	+0,29%	5 000	Baa1	BBB	BBB
Газпром 11	13,75	24.06.2014	-	107	7,45	2,01	113,30	62	-0,18%	-0,45%	-0,45%	5 000	Baa1	BBB	BBB
Газпром 13	13,12	26.06.2012	-	107	6,49	0,28	101,90	103	+0,04%	-0,10%	-0,47%	10 000	Baa1	BBB	BBB
Газпромнефть 3	14,75	12.07.2016	17.07.2012	128	6,06	0,32	102,98	95	+0,17%	-0,05%	-0,59%	8 000	Baa3		BBB-
Газпромнефть 4	8,20	09.04.2019	10.04.2018	37	8,81	4,71	98,00	103	+0,61%	+0,51%	+1,31%	10 000	Baa3		BBB-
Газпромнефть 8	8,50	02.02.2016	-	149	8,58	3,37	100,30	128	-	+0,02%	+0,25%	10 000	Baa3		BBB-
Газпромнефть 9	8,50	26.01.2021	02.02.2016	149	8,50	3,37	100,55	122	+0,05%	+0,22%	+1,44%	10 000	Baa3		BBB-
Газпромнефть 10	8,90	26.01.2021	30.01.2018	149	9,10	4,67	100,00	107	-	+0,15%	+1,61%	10 000	Baa3		BBB-
Газпромнефть БО-5	7,15	09.04.2013	-	30	7,57	1,03	99,70	129	-0,08%	-0,08%	-0,15%	10 000	Baa3		BBB-
Газпромнефть БО-6	7,15	09.04.2013	-	30	7,57	1,03	99,70	121	-0,08%	-0,08%	-0,15%	10 000	Baa3		BBB-
Газэнергосеть 1	8,00	20.06.2012	-	101	8,09	0,23	100,00	223	-	+0,10%	+1,00%	1 500			
Газэнергосеть 2	12,00	23.04.2013	-	44	10,29	1,04	102,00	401	-	-	-	1 500			
Итерафинанс 1	8,50	20.11.2012	-	72	13,48	0,68	97,03	730	-	-	-1,82%	5 000			
Лукойл 4	7,40	05.12.2013	-	88	7,60	1,63	99,88	96	-0,17%	-0,21%	+0,08%	6 000	Baa2	BBB-	BBB-
Лукойл БО-1	13,35	06.08.2012	-	148	6,69	0,38	102,65	97	-	-0,13%	-0,15%	5 000	Baa2	BBB-	BBB-
Лукойл БО-2	13,35	06.08.2012	-	148	6,51	0,37	102,72	97	+0,07%	+0,07%	-0,34%	5 000	Baa2	BBB-	BBB-
Лукойл БО-3	13,35	06.08.2012	-	148	7,07	0,37	102,50	97	-0,15%	-0,24%	-0,54%	5 000	Baa2	BBB-	BBB-
Лукойл БО-4	13,35	06.08.2012	-	148	6,66	0,38	102,66	90	+0,17%	+0,01%	-0,38%	5 000	Baa2	BBB-	BBB-
Лукойл БО-5	13,35	06.08.2012	-	148	7,04	0,40	102,51	132	-	-0,28%	+0,50%	5 000	Baa2	BBB-	BBB-
Лукойл БО-6	9,20	13.12.2012	-	95	7,23	0,74	101,50	115	-	+0,10%	-0,53%	5 000	Baa2	BBB-	BBB-
Лукойл БО-7	9,20	13.12.2012	-	95	5,71	0,74	102,60	-35	-	-	+0,71%	5 000	Baa2	BBB-	BBB-
НК Альянс 3	9,75	21.07.2020	30.07.2013	142	9,56	1,31	100,50	313	-	+0,03%	+0,50%	5 000			
НК Альянс БО-1	9,25	04.02.2014	-	149	9,24	1,77	100,35	253	-	+0,32%	+0,83%	5 000			
Новатэк БО-1	7,50	25.06.2013	-	107	7,71	1,24	99,90	132	-0,10%	-0,07%	-0,50%	10 000	Baa3	BBB-	BBB-
Сахатранснефтегаз 2	12,20	26.07.2013	-	138	12,48	1,29	100,08	606	+0,03%	-0,16%	+0,08%	2 500			
Татнефть БО-1	7,25	20.09.2013	-	12	7,74	1,43	99,50	122	-	-	+0,03%	5 000	Ba2		NR
Транснефть 1	10,00	13.05.2019	18.05.2015	71	-	0,19	104,50	-	-	-	-0,48%	35 000	Baa1		BBB
Транснефть 2	9,75	01.10.2019	06.10.2015	212	4,20	0,58	103,05	-	-	-	-	35 000	Baa1		BBB
Транснефть 3	10,15	18.09.2019	23.09.2015	199	-	0,55	109,00	-	-0,34%	-0,71%	-0,92%	65 000	Baa1		BBB

# ИНВЕСТИЦИОННАЯ КОМПАНИЯ «ИК РУСС-ИНВЕСТ»

Ежедневный обзор долговых рынков

## Итоги торгов облигациями металлургического и горнодобывающего секторов

Выпуск	Купон	Погашение	Оферта	Дней до след. куп.	Доходность	Дюрация	Цена посл. сделки	Спрэд к бескупонной кривой РФЗ	Изм. цены за день	Изм. цены за 5 дней	Изм. цены за месяц	Объем выпуска, млн руб.	Moody's	Fitch	S&P
Алроса 20	8,95	23.06.2015	-	16	8,67	2,83	101,55	150	-	-	-	3 000	Ba3		BB-
Алроса 21	8,25	18.06.2015	20.06.2013	11	7,82	1,20	100,78	144	-	-0,03%	+0,03%	8 000	Ba3		BB-
Алроса 22	8,25	23.06.2015	25.06.2013	16	7,85	1,22	100,75	133	-	-0,05%	-	8 000	Ba3		BB-
Алроса 23	8,95	18.06.2015	-	11	8,50	2,82	102,00	133	-	+0,24%	+0,64%	7 000	Ba3		BB-
Амет Финанс 1	8,50	22.08.2013	-	165	8,67	1,39	100,00	220	-	-	-	2 000			
Далур Финанс 1	10,00	05.02.2013	-	149	11,41	0,88	99,05	520	-	-	-	520			
Евраз 1	9,25	13.03.2020	22.03.2013	12	8,27	0,97	101,10	203	-	-0,15%	+0,28%	10 000			B+
Евраз 2	9,95	19.10.2020	26.10.2015	50	9,59	3,03	101,72	259	+0,71%	+1,16%	+1,20%	10 000			B+
Евраз 3	9,25	13.03.2020	22.03.2013	12	8,38	0,97	101,00	213	-	-0,25%	+0,18%	5 000			B+
Евраз 4	9,95	19.10.2020	26.10.2015	50	9,67	3,03	101,50	242	-	+0,94%	+1,87%	5 000			B+
Евраз 5	8,40	27.05.2021	02.06.2016	88	10,27	3,55	94,50	290	-	-0,53%	-0,79%	5 000			B+
Евраз 7	8,40	25.05.2021	31.05.2016	86	10,32	3,54	94,35	295	-	-2,72%	-1,22%	15 000			B+
Золото Селигдара 3	16,50	29.05.2014	31.05.2012	81	5,87	0,20	102,30	63	-	-	-1,63%	1 500			
Кокс 2	12,00	15.03.2012	-	4	10,12	0,01	100,02	251	-0,06%	-0,18%	-0,48%	5 000	B2		B
Кокс БО-2	8,70	28.05.2014	-	80	11,56	2,01	95,10	476	-1,60%	-1,23%	-0,05%	5 000	B2		B
Мечел 2	7,40	12.06.2013	-	94	7,96	1,20	99,50	158	-	-	+2,51%	5 000	B1		
Мечел 4	19,00	21.07.2016	26.07.2012	46	8,85	0,36	103,80	249	-0,29%	-0,62%	-0,96%	5 000	B1		
Мечел 5	12,50	09.10.2018	16.10.2012	37	9,31	0,58	102,01	-	-0,76%	-0,76%	-0,61%	5 000	B1		
Мечел БО-1	8,10	09.11.2012	-	61	8,60	0,65	99,78	248	-0,02%	-0,02%	+0,03%	5 000	B1		
Мечел БО-2	9,75	12.03.2013	-	2	8,99	0,93	100,90	275	-	-	+0,35%	5 000	B1		
Мечел БО-3	9,75	24.04.2013	-	45	9,77	1,05	100,20	346	-	+0,20%	+0,05%	5 000	B1		
Мечел БО-4	10,25	10.02.2015	11.02.2014	156	10,50	1,78	100,00	335	+0,03%	+0,59%	-	5 000	B1		
Мечел 13	10,00	25.08.2020	01.09.2015	177	10,84	3,02	98,40	363	-	+0,13%	-0,91%	5 000	B1		
Мечел 14	10,00	25.08.2020	01.09.2015	177	10,38	3,01	99,63	315	+1,66%	+1,04%	+0,33%	5 000	B1		
Мечел 15	8,25	09.02.2021	18.02.2014	163	10,54	1,82	96,50	474	-	-	-1,54%	5 000	B1		
Мечел 16	8,25	09.02.2021	18.02.2014	163	10,54	1,82	96,50	370	-	-0,57%	-0,05%	5 000	B1		
Мечел 17	8,40	27.05.2021	02.06.2016	88	9,95	3,56	95,50	338	+1,08%	-4,22%	-0,53%	5 000	B1		
Мечел 18	8,40	27.05.2021	02.06.2016	88	9,95	3,55	95,50	335	-	-3,68%	-0,70%	5 000	B1		
Мечел 19	8,40	01.06.2021	07.06.2016	93	9,95	3,55	95,50	304	-	-1,74%	-2,13%	5 000	B1		
ММК БО-1	6,90	15.11.2012	-	67	8,59	0,67	99,00	248	-0,30%	-0,30%	-	5 000	Ba3	BB+	
ММК БО-2	0,00	12.12.2012	-	-	-	-	101,87	-97	-	-	-	10 000	Ba3	BB+	
ММК БО-3	6,47	19.09.2013	22.03.2012	11	6,47	0,01	100,00	75	-	+0,02%	+0,06%	5 000	Ba3	BB+	
ММК БО-4	7,65	27.02.2014	-	172	7,22	1,86	101,00	48	-	-	+2,97%	5 000	Ba3	BB+	
ММК БО-5	7,65	04.04.2013	-	25	7,94	1,01	99,85	166	-	+0,05%	+0,05%	8 000	Ba3	BB+	
ММК БО-6	7,20	10.07.2014	-	123	9,21	2,16	96,25	232	-	-	-0,25%	5 000	Ba3	BB+	
ММК БО-7	7,25	22.07.2014	-	135	8,91	2,19	96,90	202	+0,73%	-0,10%	+0,30%	5 000	Ba3	BB+	
МеталсервисФинанс 1	9,00	23.05.2012	-	73	9,61	0,14	99,90	376	-	-	-	1 500			
НЛМК БО-1	9,75	04.12.2012	-	86	7,43	0,71	101,70	137	-	-	-0,08%	5 000	Baa3	BBB-	BBB-
НЛМК БО-2	8,75	17.12.2014	19.06.2013	101	7,83	1,21	101,25	145	-	-	+0,15%	5 000	Baa3	BBB-	BBB-
НЛМК БО-3	8,75	17.12.2014	19.06.2013	101	7,81	1,21	101,28	143	-	-	+0,18%	5 000	Baa3	BBB-	BBB-
НЛМК БО-5	10,75	30.10.2012	-	51	7,08	0,61	102,31	125	+0,11%	-0,04%	-0,04%	10 000	Baa3	BBB-	BBB-
НЛМК БО-6	7,75	05.03.2013	-	177	7,88	0,96	100,02	164	-	-	+0,12%	10 000	Baa3	BBB-	BBB-
НЛМК БО-7	8,95	11.11.2014	-	65	8,65	2,37	101,10	133	-0,74%	-0,49%	-0,23%	10 000	Baa3	BBB-	BBB-
НижнеленскоеИнвест 3	0,00	16.07.2013	-	128	-	0,84	100,47	-643	+0,47%	+0,27%	+2,14%	1 000			
Норникель БО-3	7,00	30.07.2013	-	142	7,55	1,34	99,45	98	-0,15%	-0,05%	-0,15%	15 000	Baa2 *	BB+	BBB-
РМКФинанс 3	10,40	15.12.2015	17.12.2013	100	11,83	1,63	98,25	497	-0,30%	-0,25%	+0,75%	3 000			
РМКФинанс 4	9,00	02.06.2016	05.06.2014	88	11,92	2,02	95,01	505	-	-0,58%	+3,16%	5 000			
Русал Братск 7	8,30	22.02.2018	27.02.2014	172	11,26	1,85	95,40	456	-0,44%	-0,08%	+0,42%	15 000			
Русал Братск 8	8,50	05.04.2021	13.04.2015	36	11,12	2,67	94,00	398	-	-	+2,13%	15 000			
Северсталь БО-1	7,50	18.09.2012	-	9	7,68	0,51	99,98	142	-0,12%	-0,06%	+0,13%	15 000		BB-	BB
Северсталь БО-2	9,75	15.02.2013	-	159	7,62	0,91	102,00	145	-	-	-0,34%	10 000		BB-	BB
Северсталь БО-4	9,75	15.02.2013	-	159	7,68	0,91	101,95	145	-0,05%	-0,05%	-0,39%	5 000		BB-	BB
Сибметинвест 1	13,50	10.10.2019	16.10.2014	39	9,23	2,19	110,15	221	-0,14%	+0,05%	+0,21%	10 000			B+
Сибметинвест 2	13,50	10.10.2019	16.10.2014	39	9,20	2,19	110,21	234	+0,19%	+0,19%	+0,51%	10 000			B+
СУЭК Финанс 1	9,35	26.06.2020	05.07.2013	117	8,35	1,25	101,41	195	-	+0,10%	+0,16%	10 000	Ba3		
ТМК БО-1	8,85	22.10.2013	-	44	9,03	1,49	100,00	246	-	-0,30%	+0,50%	5 000	B1		
ЧТПЗ БО-1	12,50	04.12.2012	05.06.2012	86	9,00	0,70	100,81	336	-	-0,05%	+0,11%	5 000			
ЧТПЗ 3	8,00	21.04.2015	24.04.2012	44	27,11	0,11	98,00	1927	-	-	-0,58%	8 000			

## Итоги торгов облигациями химического сектора

Выпуск	Купон	Погашение	Оферта	Дней до след. куп.	Доходность	Дюрация	Цена посл. сделки	Спред к бескупонной кривой РФЗ	Изм. цены за день	Изм. цены за 5 дней	Изм. цены за месяц	Объем выпуска, млн руб.	Moody's	Fitch	S&P
Акрон 2	8,20	19.09.2013	-	11	9,79	1,41	98,10	326	-1,90%	-1,51%	-1,33%	3 500	B1	B+	
Акрон 3	13,85	20.11.2013	23.05.2012	73	6,91	0,19	101,35	154	-	-0,04%	-0,35%	3 500	B1	B+	
Акрон 4	7,95	18.05.2021	27.05.2014	79	8,29	2,02	99,63	134	-0,24%	-0,27%	+2,77%	3 750	B1	B+	
Акрон 5	7,95	18.05.2021	27.05.2014	79	8,29	2,02	99,64	150	+0,09%	-0,06%	+2,75%	3 750	B1	B+	
Еврохим 2	8,90	26.06.2018	30.06.2015	114	9,08	2,88	100,04	191	-	-	+0,06%	5 000		BB	
Еврохим 3	8,25	14.11.2018	18.11.2015	73	8,92	3,16	98,50	167	-	-	+1,22%	5 000		BB	BB
Куйбышевазотинвест 4	8,60	07.04.2016	10.04.2014	32	9,97	1,88	97,90	334	+0,31%	+0,41%	+1,95%	2 000			
Нижнекамскнефтехим 4	10,00	26.03.2012	-	15	2644,63	0,00	87,05	112658	-	-	-	1 500	Ba3		
Полипласт 2	12,25	11.03.2014	11.09.2012	2	13,97	0,48	99,40	793	-	-0,06%	-0,10%	800			
Сибур Холдинг 1	10,47	01.11.2012	-	53	4,29	0,62	103,90	-164	-	-	-	1 500	Ba2		
Сибур Холдинг 2	13,50	13.03.2015	-					-	-	-	-	30 000	Ba2		
Сибур Холдинг 3	9,25	13.03.2015	-	5	-	2,87	100,50	-579	-	-	-	30 000	Ba2		
Сибур Холдинг 4	7,30	13.03.2015	-		7,43	0,49	100,00	32	-	-	-	30 000	Ba2		
Сибур Холдинг 5	8,00	13.03.2015	-		8,16	0,95	100,00	105	-	-	-	30 000	Ba2		
Уралкалий БО-1	8,25	17.02.2014	-	162	6,68	1,83	103,00	-4	-	-	-	30 000			

# ИНВЕСТИЦИОННАЯ КОМПАНИЯ «ИК РУСС-ИНВЕСТ»

Ежедневный обзор долговых рынков

## Итоги торгов облигациями телекоммуникационного сектора

Выпуск	Купон	Погашение	Оферта	Дней до след. куп.	Доходность	Дюрация	Цена посл. сделки	Спрэд бескупонной кривой РФЗ	Изм. цены за день	Изм. цены за 5 дней	Изм. цены за месяц	Объем выпуска, млн руб.	Moody's	Fitch	S&P
АФК Система 1	9,75	07.03.2013	-	179	8,31	0,97	101,50	210	-	-	-0,48%	6 000	Ba3	BB-	BB
АФК Система 2	14,75	12.08.2014	14.08.2012	156	7,35	0,40	103,10	159	+0,03%	-	-0,44%	20 000	Ba3	BB-	BB
АФК Система 3	12,50	24.11.2016	29.11.2012	81	7,81	0,69	103,30	209	+0,19%	-0,09%	-0,92%	19 000	Ba3	BB-	BB
АФК Система 4	7,65	15.03.2016	-	9	8,26	2,38	98,94	94	-	+0,07%	+0,32%	19 500	Ba3	BB-	
ВК Инвест 1	9,25	19.07.2013	-	131	8,13	1,29	101,60	171	-	-0,39%	+0,21%	10 000			
ВК Инвест 3	7,40	08.07.2014	-	121	8,52	2,15	98,03	163	+0,03%	+0,54%	+0,84%	10 000			
ВК Инвест 6	8,30	13.10.2015	-	37	8,86	3,07	98,85	156	-0,20%	+0,17%	+1,11%	10 000			
ВК Инвест 7	8,30	13.10.2015	-	37	8,80	3,07	99,05	156	-	+0,66%	+1,55%	10 000			
МТС 1	7,00	17.10.2013	-	39	7,15	1,50	99,95	60	-	-	-0,05%	10 000	Ba2	BB+	BB
МТС 2	7,75	20.10.2015	-	44	8,44	3,12	98,38	142	+0,05%	+0,21%	+0,05%	10 000	Ba2	BB+	BB
МТС 3	8,00	12.06.2018	18.06.2013	100	6,43	1,21	102,00	6	-	-	+1,96%	10 000	Ba2	BB+	BB
МТС 4	7,60	13.05.2014	-	65	8,14	1,96	98,92	105	-0,52%	+0,27%	+0,18%	15 000	Ba2	BB+	BB
МТС 5	14,25	19.07.2016	24.07.2012	135	7,12	0,33	102,40	143	-	-0,18%	-0,59%	15 000	Ba2	BB+	BB
МТС 7	8,70	07.11.2017	-	65	9,29	4,46	98,31	156	-0,70%	-0,24%	-0,17%	10 000	Ba2	BB+	
МТС 8	8,15	03.11.2020	10.11.2015	65	8,71	3,16	98,81	123	-0,45%	-0,18%	+0,47%	15 000	Ba2	BB+	
Ростелеком 1	6,60	08.08.2013	-	151	7,89	1,13	98,75	143	-	-	-	1 923			BB+
Ростелеком 3	8,50	13.03.2012	-	2			106,49	-8850	-	-	+5,16%	1 200			BB+
Ростелеком 4	6,50	03.04.2013	-	24	30,64	0,78	85,01	2393	-	-14,56%	-17,05%	1 683			BB+
Ростелеком 5	7,60	30.05.2012	-	80	7,18	0,20	100,10	138	-0,02%	+0,10%	-0,40%	1 012			BB+
Ростелеком 6	7,80	30.05.2012	-	80	7,29	0,21	100,12	149	-	-	-0,18%	2 000			BB+
Ростелеком 8	6,65	03.09.2013	-	86	6,74	0,95	100,00	25	-	-	-	3 000			BB+
Ростелеком 10	8,90	21.05.2013	-	72	10,92	0	100	-	-	-0,60%	-0,60%	1 400			BB+
Ростелеком 11	11,70	24.07.2019	-	52	11,72	4,59	102,10	388	+0,03%	+0,05%	-0,16%	3 000			BB+
Ростелеком 12	15,00	17.07.2012	12.03.2012	128				-	-	-	-	1 500			BB+
Ростелеком 13	6,50	17.10.2012	-	38	7,48	0,59	99,50	142	-	-	-1,03%	2 000			BB+
Ростелеком 14	11,40	18.10.2012	-					-	-	-	-	1 000			BB+
Ситроник БО-1	11,75	18.06.2013	19.06.2012	100	11,97	0,25	99,99	612	-	+0,14%	+0,39%	2 000	B3 *		
Ситроник БО-2	10,75	07.10.2013	08.10.2012	29	12,01	0,55	99,48	596	-0,01%	-	+1,52%	3 000	B3 *		
Таттелеком 4	8,25	01.11.2012	-	53	9,24	0,62	99,50	316	-	-	+0,31%	1 500		BB	

# ИНВЕСТИЦИОННАЯ КОМПАНИЯ «ИК РУСС-ИНВЕСТ»

Ежедневный обзор долговых рынков

## Итоги торгов облигациями секторов с/х, розницы и торговли

Выпуск	Купон	Погашение	Оферта	Дней до след. куп.	Доходность	Дюрация	Цена посл. сделки	Спрэд к бескупонной кривой РФЗ	Изм. цены за день	Изм. цены за 5 дней	Изм. цены за месяц	Объем выпуска, млн руб.	Moody's	Fitch	S&P
Аптека 36,6	18,00	05.06.2012	-	86	11,02	0,22	101,70	616	+0,12%	+0,85%	+0,89%	2 000			
Агросоюз 2	17,00	28.03.2012	-	17	241,21	0,02	95,00	16277	-	-	-	1 500			
ВБДЗ	7,45	27.02.2013	-	171	7,59	0,95	100,00	137	-	+0,75%	-	5 000	Ba3		
ВБД БО-1	7,35	11.10.2013	12.10.2012	33	7,38	0,57	100,05	134	-	-	-	3 000	Ba3		
ВБД БО-2	7,35	11.10.2013	12.10.2012	33	7,38	0,57	100,05	134	-	-	-	3 000	Ba3		
ВБД БО-3	7,35	11.10.2013	12.10.2012	33	8,35	0,57	99,52	229	-	-	-	3 000	Ba3		
ВБД БО-6	7,90	27.06.2013	-	109	9,79	1,24	98,00	337	-	-	-0,71%	5 000	Ba3		
ВБД БО-7	7,90	27.06.2013	-	109	8,03	1,24	100,01	163	-	-	-	5 000	Ba3		
ВБД БО-8	7,35	11.10.2013	12.10.2012	33	7,38	0,57	100,05	134	-	-	-	5 000	Ba3		
Виктория Финанс БО-1	8,00	12.02.2013	-	156				-	-	-	-	1 500			
Детский мир 1	8,50	26.05.2015	-	86	11,04	2,80	94,00	399	+0,53%	-	-	1 150			
Карусель Финанс 1	12,00	12.09.2013	-	4	6,45	1,34	108,00	-1	-	-	-	3 000			
Комос Груп БО-1	11,00	17.07.2014	-	130	12,62	1,44	98,30	573	+0,16%	+0,82%	+1,69%	1 500			
Копейка БО-1	9,50	23.07.2013	24.07.2012	44	8,49	0,36	100,45	248	-0,05%	-	+0,45%	3 000			
Копейка БО-2	9,00	01.10.2013	-	23	8,96	1,45	100,47	243	-	+0,10%	+0,72%	3 000			
Кубанская нива 1	15,50	20.02.2014	-	165	12,55	1,75	105,60	582	+1,18%	-	-	600			
Магнит БО-1	8,25	09.09.2013	-	1	8,61	1,38	99,75	211	-	-	+0,30%	1 000			
Магнит БО-2	8,25	09.09.2013	-	1	8,42	1,38	100,00	192	-	-	+0,74%	1 000			
Магнит БО-3	8,25	09.09.2013	-	1	8,53	1,38	99,85	203	-	+0,10%	+0,40%	1 500			
Магнит БО-4	8,25	09.09.2013	-	1	8,53	1,38	99,85	203	-	+0,05%	+0,40%	2 000			
Магнит БО-5	8,00	28.02.2014	-	173	8,80	1,85	98,90	202	-	+0,10%	-0,61%	5 000			
Магнит БО-6	7,75	22.04.2014	-	44	8,97	1,93	98,04	216	-	-0,32%	-0,23%	5 000			
Магнит Финанс 2	8,20	23.03.2012	-	12	6,33	0,04	100,06	108	+0,01%	+0,06%	+0,06%	5 000			
Микояновский 2	11,30	07.02.2013	-	151	11,78	0,88	99,85	558	-	-	-1,17%	2 000			
Мираторг Финанс 1	6,00	02.08.2012	-	144	7,50	0,37	99,47	153	-	+1,93%	+1,89%	2 500			
Мираторг Финанс БО-1	8,75	29.07.2014	-	142	12,04	2,18	94,00	513	-	-5,84%	-6,29%	3 000			
Разгуляй БО-16	12,00	07.05.2014	07.11.2012	59	13,82	0,63	99,12	632	-0,38%	+0,63%	-0,89%	3 000			
Разгуляй Финанс 3	17,00	16.03.2012	-	5	43,29	0,01	99,70	204	-0,01%	-0,64%	-0,30%	3 000			
Разгуляй Финанс 4	0,00	22.05.2013	-	73	5,30	1,20	94,00	-110	-	-	+9,57%	3 000			
Русское море 1	12,00	14.06.2012	-	4	12,55	0,25	100,00	669	-	-	-0,44%	2 000			
Сибирская Аграрная Группа	0,00	12.09.2012	-	3	-	0,51	103,00	-1152	-	-	-	1 000			
Синергия 3	8,00	18.08.2014	-	162	8,16	2,25	100,00	125	-	-	-	2 500			
Синергия БО-1	9,75	03.10.2013	04.10.2012	25	9,75	0,54	100,11	355	-0,04%	+0,21%	-0,39%	3 000			
Х-5 1	7,95	01.07.2014	-	114	8,67	2,12	98,88	179	-	-	-0,12%	9 000			B+/*
Х-5 4	7,75	02.06.2016	05.06.2014	88	9,28	2,06	97,35	243	-0,33%	-0,26%	+0,26%	8 000			
Черкизово БО-3	8,25	08.11.2013	-	61	9,37	1,54	98,60	288	+0,15%	-0,30%	+1,27%	3 000	B2		

# ИНВЕСТИЦИОННАЯ КОМПАНИЯ «ИК РУСС-ИНВЕСТ»

Ежедневный обзор долговых рынков

## Итоги торгов облигациями транспортного сектора

Выпуск	Купон	Погашение	Оферта	Дней до след. куп.	Доходность	Дюрация	Цена посл. сделки	Спрэд бескупонной кривой ОФЗ	Изм. цены за день	Изм. цены за 5 дней	Изм. цены за месяц	Объем выпуска, млн руб.	Moody's	Fitch	S&P
Авиакомпания Сибирь 1	18,00	17.07.2012	-	128	12,51	0,33	101,90	678	-0,20%	-0,59%	-1,37%	2 300			
Аэрофлот БО-1	7,75	08.04.2013	-	29	7,69	1,02	100,20	141	-	-0,05%	-0,10%	6 000		BB+	
Аэрофлот БО-2	7,75	08.04.2013	-	29	7,69	1,02	100,20	141	-	-0,05%	+0,20%	6 000		BB+	
МострансавтоФинанс 1	11,80	18.12.2012	-	100	26,80	0,74	91,00	2041	-	-	-	7 500			NR
Новая перевозочная компания 1	9,25	10.07.2015	-	33	10,34	1,67	98,86	282	-0,50%	-0,14%	-0,14%	3 000			
Почта России 1	8,25	22.03.2016	25.03.2014	16	8,79	1,85	99,35	201	-	+0,04%	+0,10%	7 000			
РЖД7	7,55	07.11.2012	-	59	7,02	0,64	100,40	120	+0,15%	-	+0,10%	5 000	Baa1	BBB	
РЖД9	6,90	13.11.2013	-	66	7,42	1,58	99,39	83	+0,13%	+0,21%	+0,59%	15 000	Baa1	BBB	BBB
РЖД10	15,00	06.03.2014	-	179	7,38	1,80	114,10	68	-	-	-0,09%	15 000	Baa1	BBB	BBB
РЖД11	7,80	18.11.2015	-	73	8,29	3,20	98,97	95	+0,30%	+0,13%	+0,63%	15 000	Baa1	BBB	BBB
РЖД12	0,10	16.05.2019	-	74	5,82	0,19	98,88	-37	-	+0,46%	+1,35%	15 000	Baa1	BBB	BBB
РЖД13	0,10	06.03.2014	field Not Appli	180	-	0,49	100,06	-	-	-	+1,01%	15 000	Baa1	BBB	BBB
РЖД14	9,98	07.04.2015	10.04.2012	30	5,59	0,08	100,34	-	-0,05%	-0,05%	-0,18%	15 000	Baa1	BBB	BBB
РЖД15	10,38	20.06.2016	24.12.2012	106	2,69	0,29	102,20	-	-0,01%	+0,05%	+0,10%	15 000	Baa1	BBB	BBB
РЖД16	7,90	05.06.2017	08.06.2016	92	8,29	3,62	99,16	92	-	+0,16%	+0,77%	15 000	Baa1	BBB	BBB
РЖД17	10,62	16.07.2018	22.07.2013	134	0,05	0,36	103,88	-	-	-0,32%	-0,08%	15 000	Baa1	BBB	BBB
РЖД18	10,82	15.07.2019	21.07.2014	134	-	0,37	106,12	-	-	+0,54%	+0,42%	15 000	Baa1	BBB	BBB
РЖД19	8,15	08.07.2024	16.07.2018	134	8,37	5,02	99,75	64	-	+1,76%	+1,75%	10 000	Baa1	BBB	BBB
РЖД23	9,00	16.01.2025	29.01.2015	144	7,99	2,59	102,95	92	-	+0,05%	+0,63%	15 000	Baa1	BBB	BBB
РЖДБО-1	9,40	05.12.2012	-	87	7,00	0,71	101,76	109	+0,11%	+0,11%	-0,04%	15 000	Baa1	BBB	BBB
Трансаэро 1	11,85	23.10.2013	25.04.2012	45	10,46	0,11	100,17	577	+0,12%	+0,02%	-0,20%	3 000			
Трансконтейнер 1	9,50	26.02.2013	-	170	8,01	0,94	101,49	182	-	-	-0,40%	3 000	Ba3	BB+ *	
Трансконтейнер 2	8,80	04.06.2015	-	88	8,82	2,23	100,35	166	-	-	-	3 000	Ba3	BB+ *	
ЮтэйрФинанс БО-1	12,50	26.03.2013	-	16	9,77	0,97	103,00	355	-	-	-0,51%	1 500			
ЮтэйрФинанс БО-2	12,50	26.03.2013	-	16	8,82	0,97	103,90	261	-	-	+0,36%	1 500			
ЮтэйрФинанс БО-3	9,45	19.12.2013	-	11	8,39	1,62	102,15	176	-	-0,34%	-0,83%	1 500			
ЮтэйрФинанс БО-4	9,00	26.03.2014	-	17	11,17	1,85	96,86	439	-	+0,52%	+2,02%	1 500			
ЮтэйрФинанс БО-5	9,00	26.03.2014	-	17	12,01	1,85	95,50	522	-	+0,42%	-1,05%	1 500			

# ИНВЕСТИЦИОННАЯ КОМПАНИЯ «ИК РУСС-ИНВЕСТ»

Ежедневный обзор долговых рынков

## Итоги торгов облигациями электроэнергетического сектора

Выпуск	Купон	Погашение	Оферта	Дней до след. куп.	Доходность	Дюрация	Цена посл. сделки	Спрэдк бескупонной кривой РФЗ	Изм. цены за день	Изм. цены за 5 дней	Изм. цены за месяц	Объем выпуска, млн руб.	Moody's	Fitch	S&P
Атомэнергопром 6	7,50	15.08.2014	-	157	8,22	2,22	98,40	130	-	+0,51%	-0,61%	10 000			BBB
ДГК 1	7,75	08.03.2013	-	180	7,77	0,97	100,12	153	-	-	-	5 000			
ЕЗСК 2	8,74	05.04.2012	-	25	8,76	0,06	100,00	303	-	-	-	1 000			
Иркутскэнерго 1	15,50	28.11.2013	-	81	11,75	1,52	106,15	517	-	-	-	5 000			NR
Иркутскэнерго БО-1	7,60	08.04.2014	-	30	7,74	1,89	100,00	95	-	+2,02%	+1,98%	3 000			NR
Квадра 1	8,00	31.05.2012	-	81	12,96	0,20	99,00	685	-	-	-	5 000			
Кузбассэнерго Финанс 1	8,05	14.06.2021	23.06.2014	106	10,24	2,10	96,10	337	-	-	-4,16%	10 000			
Кузбассэнерго Финанс 2	8,70	15.04.2021	21.04.2016	46	10,47	3,42	95,00	312	-	-0,11%	+2,11%	5 000			
Ленэнерго 3	8,02	18.04.2012	-	38	6,85	0,10	100,12	123	-	-0,02%	-0,03%	3 000	Ba2		
Мосэнерго 2	1,00	18.02.2016	21.02.2013	165	1,06	0,95	99,95	-625	-	-	-0,09%	5 000			BB
Мосэнерго 3	10,25	28.11.2014	30.11.2012	82	7,04	0,70	102,29	100	-	-0,01%	-0,16%	5 000			BB
МОЭК	6,35	25.07.2013	-	46	6,50	1,31	100,00	7	-	-	-	6 000		BB+	BB
МРСК Урала 1	8,60	22.05.2012	-	72	8,67	0,18	100,00	285	-	-	-	1 000			
МРСК Юга 2	8,10	26.08.2014	-	170	10,22	2,27	96,00	255	-1,56%	-0,78%	+4,16%	6 000			
ОГК 5 БО-15	7,50	18.06.2013	19.06.2012	100	7,31	0,23	100,07	146	+0,02%	-0,05%	-0,08%	4 000	Ba3		
ОГК 5 БО-18	7,10	25.06.2014	-	108	8,20	2,12	98,05	129	+0,34%	+0,34%	+0,05%	5 000	Ba3		
ОГК 2 2	7,25	19.04.2012	-	39				209	-	-	-	5 000			
Русгидро 1	8,00	12.04.2021	18.04.2016	43	8,38	3,46	99,26	-	-	+0,30%	+1,27%	10 000	Ba1	BB+	BB+
Русгидро 2	8,00	12.04.2021	18.04.2016	43	8,52	3,47	98,79	118	-	-0,11%	+0,80%	5 000	Ba1	BB+	BB+
ТГК 1 1	8,50	11.03.2014	13.03.2012	2	8,43	0,01	100,00	277	-	-0,03%	-0,15%	4 000			
ТГК 1 2	6,70	01.07.2014	02.07.2013	114	8,46	1,26	98,05	205	-	+0,10%	+5,15%	5 000			
ТГК 2 БО-1	9,00	17.09.2013	-	9	10,89	1,39	97,79	436	-	+2,94%	+0,81%	5 000		CCC	
ТГК 5 1	8,75	06.10.2017	11.10.2013	33	9,15	1,46	99,70	277	+0,25%	+0,61%	+0,20%	5 000			
ТГК 6 1	8,30	24.08.2017	29.08.2013	172	9,27	1,41	98,97	280	+0,02%	-0,23%	-0,33%	5 000			
ТГК 9 1	8,10	07.08.2017	12.08.2013	155	9,35	1,36	98,63	288	-	+0,01%	+0,03%	7 000			
Тюменьэнерго 2	8,70	29.03.2012	-	18	8,71	0,03	100,00	299	-	-0,11%	-0,25%	2 700			
Фортум 2	0,00	06.02.2013	-	150	1,11	0,91	99,00	-511	-	-	-	5 000			
ФСК 6	7,15	15.09.2020	24.09.2013	16	7,42	1,44	99,80	90	-	+0,10%	+0,35%	10 000	Baa2		BBB
ФСК 7	7,50	16.10.2020	23.10.2015	47	8,28	3,14	98,08	104	-	+0,18%	+0,95%	5 000	Baa2		BBB
ФСК 8	7,15	15.09.2020	24.09.2013	16	7,42	1,44	99,80	90	-	+0,20%	+0,35%	10 000	Baa2		BBB
ФСК 9	7,99	16.10.2020	20.10.2017	47	8,55	4,47	98,30	93	-	+0,41%	+1,12%	5 000	Baa2		BBB
ФСК 10	7,75	15.09.2020	22.09.2015	16	8,21	3,04	99,10	99	-	+0,30%	+1,31%	10 000	Baa2		BBB
ФСК 11	7,99	16.10.2020	20.10.2017	47	8,42	4,47	98,85	80	-	+0,97%	+1,87%	10 000	Baa2		BBB
ФСК 13	8,50	22.06.2021	-	114	8,84	6,46	99,00	70	-	+0,41%	-	10 000	Baa2		BBB
ФСК 15	8,75	12.10.2023	23.10.2014	46	8,08	2,33	101,90	111	-	+0,13%	+0,54%	10 000	Baa2		BBB
ФСК 18	8,50	27.11.2023	09.06.2014	92	8,10	2,05	101,11	125	-	-0,04%	+0,26%	15 000	Baa2		BBB
ФСК 19	7,95	06.07.2023	12.07.2018	130	8,67	5,01	97,40	93	+0,35%	-	+0,31%	20 000	Baa2		BBB
Якутскэнерго 2	10,30	09.03.2012	-	#N/A/N/A	Field Not Applic	0,00	/A Field Not Applicat	-517	-	-	-0,17%	1 200		BB	*+
Якутскэнерго БО-1	8,25	03.09.2013	-	177	7,67	1,42	101,00	118	-	-	+0,94%	3 000		BB	*+

# ИНВЕСТИЦИОННАЯ КОМПАНИЯ «ИК РУСС-ИНВЕСТ»

Ежедневный обзор долговых рынков

## Итоги торгов облигациями муниципального сектора

Выпуск	Купон	Погашение	Оферта	Дней до след. куп.	Доходность	Дюрация	Цена посл. сделки	Спрэд к бескупонной кривой ОФЗ	Изм. цены за день	Изм. цены за 5 дней	Изм. цены за месяц	Объем выпуска, млн руб.	Moody's	Fitch	S&P
Белгородская обл 3	7,98	14.05.2013	-	64	8,31	1,12	99,80	198	-	-	-0,05%	1 500	Ba1		
Волгоград 4	17,50	07.11.2012	-	58	7,51	0,63	106,50	165	-	-	-0,80%	1 100	Ba3		
Волгоград 5	9,50	17.12.2015	-	11	6,39	2,43	108,00	-86	-	-	-	1 000	Ba3		
Волгоградская обл 1	7,55	15.05.2012	-	65	7,01	0,17	100,10	125	-	-	-	1 000		BB-	NR
Волгоградская обл 2	9,33	12.06.2012	-	93	6,75	0,23	100,65	104	-	-	+0,25%	1 000		BB-	NR
Волгоградская обл 4	8,25	04.06.2014	-	87	7,84	1,27	100,00	100	-	-	+0,58%	2 000		BB-	
Волгоградская обл 5	8,00	04.05.2016	-	182	8,60	2,70	97,50	125	-	-	-0,33%	3 000		BB-	
Вологодская обл 2	10,65	14.12.2016	-	10	9,74	3,74	104,74	225	-	-0,01%	+1,67%	2 510			
Воронежская обл 1	9,00	25.06.2012	-	106	7,94	0,28	100,32	213	-	-	-0,45%	1 000		BB	
Иркутская обл 6	9,15	22.11.2012	-	34	7,95	0,39	100,54	190	-	-0,06%	-0,26%	3 800			
Казань 7	8,75	17.12.2014	-	10	9,04	1,53	100,00	201	-	-	-	2 000		B+	
Казань 8	8,00	21.12.2016	-	17	8,24	3,96	100,00	-	-	-	-	2 000		B+	
Калужская обл 3	8,85	29.11.2012	-	81	7,32	0,70	101,20	125	-	-	-	1 000		BB	
Калужская обл 4	10,01	26.06.2013	-	17	8,89	0,76	101,00	253	-	-	-0,82%	1 500		BB	
Калужская обл 5	8,20	19.05.2016	-	74	8,44	3,21	100,00	84	-0,72%	-0,71%	-0,75%	2 500		BB	
Карелия 11	9,70	10.05.2012	-	60	7,22	0,15	100,40	162	-	-0,20%	-0,30%	800		BB-	
Карелия 13	9,71	18.06.2015	-	11	9,93	1,42	100,00	276	-	+0,87%	-1,75%	1 036		BB-	
Карелия 14	9,99	30.11.2016	-	82	8,93	2,15	102,45	-	-	-0,05%	+0,20%	1 000		BB-	
Коми 7	8,00	22.11.2013	-	73	7,36	1,15	100,85	76	-	-	+0,74%	1 000	Ba2	BB+	
Коми 8	7,00	03.12.2015	-	176	8,99	2,82	93,30	171	-	+0,32%	-1,82%	1 000	Ba2	BB+	
Коми 9	7,75	18.10.2014	-	38	8,06	1,92	98,50	108	-	-	+0,51%	2 100	Ba2	BB+	
Коми 10	9,50	15.12.2016	-	93	9,01	2,82	101,40	152	-	-	+0,39%	1 155	Ba2	BB+	
Костромская обл 5	9,00	20.12.2012	-	11	7,79	0,75	101,07	178	+0,07%	-	+0,07%	3 000		B+	
Костромская обл 6	9,50	17.11.2016	-	74	9,62	2,39	100,49	217	+0,04%	+0,14%	+0,89%	4 000		B+	
Краснодар 1	8,50	03.07.2013	-	115	8,57	1,20	100,10	183	-0,40%	-0,40%	-0,60%	1 100	Ba2		
Краснодар 2	9,00	05.11.2015	-	60	8,85	1,75	100,55	160	-	-	+0,55%	1 100	Ba2		
Краснодарская обл 2	6,00	14.12.2012	-	96	7,49	0,75	99,00	135	-	-	+0,10%	1 500		BB	NR
Краснодарская обл 3	8,30	27.09.2014	-	16	8,25	1,85	100,05	130	-	-0,01%	+0,84%	4 000		BB	
Красноярский Край 4	10,64	08.11.2012	-	60	7,45	0,64	102,05	145	-	-0,24%	-0,34%	10 200	Ba2	BB+	BB+
Красноярский Край 5	9,50	29.11.2016	-	86	8,45	2,06	101,90	98	-	-0,10%	+0,05%	9 000	Ba2	BB+	
Ленинградская обл 2	12,00	05.12.2014	-	89	9,05	2,36	107,04	205	-	-5,19%	-2,28%	1 300		BB	BB+
Липецкая обл 6	8,98	05.06.2013	-	87	7,51	0,72	101,10	118	-	-0,15%	+0,20%	1 500		NR	
Москва 39	8,00	21.07.2014	-	132	7,53	2,18	99,50	64	-	-	+0,25%	10 000	BBB		BBB
Москва 44	8,00	24.06.2015	-	105	7,94	2,94	98,01	77	-	-1,33%	-0,60%	20 000	BBB		BBB
Москва 45	8,00	27.06.2012	-	108	6,84	0,28	100,35	102	-	-0,14%	-0,15%	15 000	BBB		BBB
Москва 48	8,00	11.06.2022	-	92	8,21	7,18	90,31	-16	-0,76%	-0,65%	+0,07%	30 000	BBB		BBB
Москва 49	8,00	14.06.2017	-	95	7,91	4,38	97,00	14	+0,01%	+0,26%	+0,93%	22 885	BBB		BBB
Москва 53	7,00	01.09.2013	-	174	7,10	1,43	100,02	62	-	+0,11%	+0,02%	11 166	BBB		BBB
Москва 54	7,00	05.09.2012	-	178	6,90	0,47	100,10	92	-	-0,10%	-0,19%	15 000	BBB		BBB
Москва 56	8,00	22.09.2016	-	11	7,79	3,80	97,60	42	+0,26%	+0,93%	+1,13%	20 000	BBB		BBB
Москва 61	15,00	03.06.2013	-	84	6,61	1,14	110,03	45	+0,12%	-0,13%	-0,34%	11 937	BBB		BBB
Москва 62	14,00	08.06.2014	-	89	7,08	1,99	111,95	27	-	-	-0,04%	31 991	BBB		BBB
Москва 63	15,00	10.12.2013	-	91	5,77	1,58	115,48	-79	-	+0,77%	+0,42%	15 000	BBB		BBB
Москва 64	13,00	16.11.2015	-	66	7,38	2,99	116,65	14	-	-	+0,56%	40 000	BBB		BBB

11.03.2012

Источник: Bloomberg

Оценка: РУСС-ИНВЕСТ

13

# ИНВЕСТИЦИОННАЯ КОМПАНИЯ «ИК РУСС-ИНВЕСТ»

Ежедневный обзор долговых рынков

## Итоги торгов облигациями муниципального сектора (продолжение)

Московская обл 7	8,00	16.04.2014	-	38	8,48	1,91	99,41	168	+0,11%	-0,32%	-0,09%	16000			NR
Московская обл 8	9,00	11.06.2013	-	93	7,79	0,62	100,80	161	+0,10%	-0,20%	-0,40%	19000			NR
Московская обл 9	17,90	15.03.2012	-	4	-12,08	0,01	100,35	-220	-	-0,10%	-0,55%	33000			NR
Нижегородская обл 4	8,50	17.11.2012	-	70	6,94	0,67	100,60	86	-	-	+0,20%	2700	Ba2	B+	
Нижегородская обл 5	12,75	02.12.2012	-	75	7,46	0,70	103,75	143	+0,24%	+0,24%	-0,63%	3000	Ba2	B+	
Нижегородская обл 6	8,50	07.10.2015	-	25	8,57	2,27	99,70	134	-	-	-	5000	Ba2	B+	
Нижегородская обл 7	9,95	16.11.2016	-	67	8,98	2,74	102,80	157	+0,15%	+0,17%	+0,68%	8000	Ba2	B+	
Рязанская обл 1	8,55	27.11.2014	-	81	8,42	1,68	100,15	126	-0,25%	-0,10%	-0,35%	2100		B+	
Самарская обл 4	6,98	20.06.2012	-	10	7,16	0,27	100,00	130	-	-	-	5000	Ba1		BB+
Самарская обл 5	9,30	19.12.2013	-	11	8,25	0,43	100,55	163	-0,20%	-0,39%	-0,35%	8300	Ba1		BB+
Самарская обл 6	15,00	10.05.2013	-	61	7,97	1,08	108,00	172	-	-0,74%	-1,11%	2425	Ba1		BB+
Самарская обл 7	7,49	30.11.2016	-	87	8,56	2,65	97,95	107	-	-	+0,79%	12200	Ba1		
Санкт-Петербург 25038	7,76	19.11.2015	-	74	7,25	3,20	102,03	-1	-	-	+0,03%	3000	Baa1	BBB	
Свердловская обл 1	9,27	11.12.2016	-	2	8,31	2,29	102,55	84	-	-	+0,73%	3000			
Тверская обл 5	15,00	26.12.2013	-	11	9,50	1,57	109,60	288	-	-	-2,19%	4000			B+
Тверская обл 6	12,50	12.06.2014	-	4	8,26	1,32	106,05	145	-	-	-1,17%	3000			B+
Тверская обл 7	8,50	15.12.2015	-	9	9,43	2,94	98,22	216	-	-0,24%	+0,54%	3000			
Томск 3	10,63	23.06.2014	-	15	9,18	1,28	101,55	-	+0,15%	-0,04%	-0,17%	800			
Томская обл 34	7,00	17.12.2012	-	98	6,54	0,75	100,40	42	-	-	+0,07%	1400			BB
Томская обл 37	12,00	27.11.2013	-	77	8,61	1,14	103,70	204	-	-0,58%	-0,48%	2500			BB
Удмуртия 2	8,40	15.07.2012	-	126	7,38	0,32	100,37	153	-	-0,04%	-0,03%	1500			BB+
Удмуртия 3	10,90	14.07.2013	-	126	7,84	1,27	104,00	145	-	-	-0,24%	1000			BB+
Удмуртия 4	8,60	25.11.2015	-	75	8,53	2,60	100,50	127	-0,08%	-0,08%	-0,40%	2000			BB+
Удмуртия 5	10,15	24.11.2016	-	81	8,79	2,98	104,50	133	-	+0,10%	+0,96%	2000			BB+
Уфа 6	9,00	24.12.2013	-	107	8,87	1,66	100,50	222	-	-	-0,30%	750			BB-
Хакасия 1	8,20	25.08.2013	-	73	7,89	0,96	100,50	142	-	-	-0,55%	1200			BB-
ХМАО 7	10,40	20.12.2012	-	102	7,18	0,75	102,47	109	-0,32%	-0,15%	-0,37%	2000	Baa3		BBB-
ХМАО 8	10,80	19.12.2013	-	102	7,62	1,63	105,40	99	-	-	+0,17%	2000	Baa3		BBB-
Чувашия 6	7,24	17.04.2012	-	37	6,46	0,10	100,09	79	+0,04%	-	+0,09%	1000	Ba2		
Чувашия 7	8,91	04.06.2013	-	86	7,77	1,01	101,35	153	+0,10%	+0,35%	+0,09%	1000	Ba2		
Чувашия 8	7,75	15.06.2014	-	3	8,27	2,06	99,10	142	-	-	+0,10%	1000	Ba2		
Якутия 1	7,95	11.04.2013	-	32	7,31	0,49	100,40	35	+0,60%	+0,08%	+0,20%	2500		BB+	BB
Якутия 2	7,80	17.04.2014	-	39	7,97	1,69	100,09	125	+0,12%	+0,19%	+0,19%	2500		BB+	BB
Якутия 3	7,95	20.05.2016	-	69	8,80	2,93	98,90	144	-	-0,10%	+1,01%	2500		BB+	BB
Якутия 4	9,75	19.09.2013	-	11	7,80	0,83	101,80	131	-	-	+0,11%	2000		BB+	BB
ЯрОбл 9	8,25	16.05.2013	-	67	7,57	0,89	100,60	124	-	-	-0,12%	3000			BB
ЯрОбл 10	8,00	15.04.2014	-	37	8,21	1,71	99,45	142	-	+0,37%	+0,95%	3000			BB

# ИНВЕСТИЦИОННАЯ КОМПАНИЯ «ИК РУСС-ИНВЕСТ»

Ежедневный обзор долговых рынков

## Итоги торгов облигациями сектора машиностроения

Выпуск	Купон	Погашение	Оферта	Дней до след. куп.	Доходность	Дюрация	Цена посл. сделки	Спред к бескупонной кривой РФЗ	Изм. цены за день	Изм. цены за 5 дней	Изм. цены за месяц	Объем выпуска, млн руб.	Moody's	Fitch	S&P
Автоваз 4	0,10	20.05.2014	-	72	4,93	2,19	90,01	-	-	-	-	5 000		B-	
Иркут БО-1	9,25	10.09.2013	-	2	8,17	1,37	101,72	167	-	+0,41%	+0,41%	5 000	Ba2		
Камаз БО-1	9,00	16.12.2013	17.12.2012	99	9,17	0,75	100,00	304	-	-0,03%	-	2 000			
Камаз БО-2	8,60	04.02.2014	-	149	8,78	1,78	100,00	206	-	+2,74%	+1,75%	3 000			
ОАК 1	8,00	17.03.2020	-	2	8,16	5,84	100,00	19	-	-	-	46 280			
ОМЗ 6	8,25	31.05.2013	-	82	8,40	1,16	100,00	204	-	-	-	1 600			
ПромтракторФинанс 3	11,25	24.07.2013	-	136	15,91	1,29	95,10	952	+0,11%	+0,11%	+0,11%	5 000			
Ремпутьмаш 1	8,50	20.10.2016	-	46	8,68	3,79	100,00	122	-	-	-	2 300			
Сатурн 3	8,00	06.06.2014	-	87	2,78	0,74	98,00	-338	-	-	-	3 500			
Соллерс 2	12,50	17.07.2013	-	129	12,24	1,27	100,71	431	-1,78%	-1,94%	-1,28%	3 000			
Соллерс БО-2	13,00	01.05.2013	02.05.2012	52	9,38	0,13	100,50	420	+0,02%	-0,34%	-0,21%	2 000			
Сухой 1	7,00	26.03.2017	20.09.2012	11	15,69	0,51	96,01	945	-	-	-4,16%	5 000		BB	
Сухой БО-1	8,25	20.12.2013	-	103	3,63	1,68	100,15	-299	-	-	+0,18%	3 000		BB	
Сухой БО-2	7,50	22.04.2014	24.04.2012	44	7,53	0,11	100,00	176	-	+0,10%	+0,05%	3 000		BB	
Сухой БО-3	8,25	22.04.2014	23.04.2013	44	9,01	1,06	99,40	269	-	-	-0,45%	3 000		BB	
ТВЗ БО-1	6,50	12.06.2013	-	94	6,81	1,21	99,75	43	-	-	-	2 000			
ТензорФинанс БО-1	12,00	16.10.2012	-	37	2,04	0,57	100,00	-378	-	-	-	300			
Трансмашхолдинг БО-1	6,50	23.01.2014	-	137	6,59	1,78	100,01	-11	-	-	-	3 000			
УМПОЗ	10,00	14.06.2012	-	95	9,42	0,24	100,17	361	-	+0,17%	-0,75%	3 000			
Уралвагонзавод 1	9,25	07.12.2017	13.12.2012	95	9,43	0,74	100,00	330	-	+0,30%	+0,40%	3 000			
Уралвагонзавод 2	8,95	20.02.2018	27.08.2013	170	10,84	1,40	97,86	432	-0,02%	-0,14%	-0,19%	3 000			

## Итоги торгов облигациями сектора строительства и девелопмента

Выпуск	Купон	Погашение	Оферта	Дней до след. куп.	Доходность	Дюрация	Цена посл. сделки	Спред к бескупонной кривой РФЗ	Изм. цены за день	Изм. цены за 5 дней	Изм. цены за месяц	Объем выпуска, млн руб.	Moody's	Fitch	S&P
АИЖК 10	8,05	15.11.2018	-	65	8,53	3,54	99,25	76	-	-	+0,76%	6 000	Baa1		BBB
АИЖК 11	8,20	15.09.2020	-	4	8,58	4,27	99,50	54	-	-	+1,11%	10 000	Baa1		BBB
АИЖК 16	8,25	15.09.2021	-	4	8,61	5,27	99,49	43	-	+0,80%	+1,20%	10 000	Baa1		BBB
АИЖК 17	9,05	15.04.2022	-	35	8,77	5,84	103,25	52	-	-	+1,21%	8 000	Baa1		BBB
АИЖК 18	8,00	15.07.2023	15.04.2016	35	8,86	3,48	98,00	152	-	-	+0,01%	7 000	Baa1		BBB
АИЖК 19	7,70	15.11.2024	15.05.2015	65	9,48	2,82	96,00	233	-	-	-2,08%	6 000	Baa1		BBB
АИЖК 20	8,60	15.12.2027	-	4	8,74	8,59	101,10	20	-	-	+1,09%	5 000	Baa1		BBB
АИЖК 5	7,35	15.10.2012	-	35	7,73	0,58	99,90	169	-	-	-0,27%	2 200	Baa1		BBB
АИЖК 6	7,40	15.07.2014	-	35	8,42	1,72	98,70	154	-	+2,81%	-0,81%	2 500	Baa1		BBB
АИЖК 7	7,68	15.07.2016	-	35	8,06	2,45	99,64	66	-	+1,13%	+1,02%	4 000	Baa1		BBB
АИЖК 8	7,63	15.06.2018	-	4	8,37	2,20	99,00	65	-	-	+1,01%	5 000	Baa1		BBB
АИЖК 9	7,49	15.02.2017	-	65	8,11	2,48	99,10	58	-	+0,87%	+0,66%	5 000	Baa1		BBB
Артур 2	14,00	22.03.2012	-	11	14,13	0,03	100,01	855	-	+0,01%	+0,01%	500			
Главная дорога 3	11,30	30.10.2028	-	253	7,98	0,69	102	-	-	+5,15%	+4,90%	8 000			
Группа ЛСР 2	9,80	01.08.2013	31.01.2013	144	10,27	0,87	99,80	433	+0,05%	-	+0,25%	5 000	B2	B	
Группа ЛСР БО-1	10,50	25.06.2013	26.06.2012	107	8,47	0,28	100,60	270	-	-	+0,25%	1 500	B2	B	
Группа ЛСР БО-2	10,00	10.09.2013	-	2	10,81	1,36	99,27	431	-	+0,05%	+0,43%	2 000	B2	B	
Группа ЛСР БО-3	9,50	20.03.2014	-	11	12,04	1,80	96,13	525	-	-0,12%	+1,07%	2 000	B2	B	
Группа ЛСР БО-5	8,47	24.07.2014	-	137	12,40	2,17	92,80	525	-	-0,16%	+1,29%	2 000	B2	B	
Желдорипотекa 2	12,00	19.04.2012	-	39	12,07	0,09	100,00	632	-	-	-	2 500			
Желдорипотекa 3	13,00	19.09.2012	-	10	8,56	0,50	102,32	266	-	-	+2,27%	2 000			
ЗСД 1	8,75	13.05.2031	31.05.2016	86	9,18	3,58	99,20	179	-0,05%	-0,05%	-0,40%	5 000	Baa3		
ЗСД 2	8,75	13.05.2031	31.05.2016	86	9,04	3,58	99,65	167	-	-	+0,05%	5 000	Baa3		
ЛенСпецСМУ 1	16,00	07.12.2012	-	1	7,91	0,47	103,99	202	-	-	-	2 000			B
ЛенСпецСМУ БО-2	14,50	23.05.2013	-	74	10,02	0,74	103,50	376	-	+0,24%	-	2 000			B
М-Индустрия 2	0,00	10.07.2013	-	122	104,44	1,33	38,59	11213	+4,77%	-0,77%	-28,27%	1 500			
Российские автомобильные дороги 1	9,75	29.11.2016	-	268	9,46	3,92	101,00	198	-	-	+0,99%	3 000			
СЭК 3	11,15	26.09.2031	-	40				-	-	-	-	5 000			
СЭК 4	11,15	26.09.2031	-	40	10,69	0,11	100,00	-	-	-	-	5 000			
Система Галс 1	8,50	08.04.2014	-	30	14,72	1,87	90,00	789	-	-	-	3 000			
Система Галс 2	8,50	15.04.2014	-	37	14,67	1,89	90,00	784	-	-	-	2 000			
Стаффонд Недвижимость 1	0,00	18.12.2013	-	101	0,00	1,77	100,00	-664	-	-	-	599			
Стройтрансгаз 2	8,49	13.07.2012	-	124	10,20	0,32	99,50	536	+0,20%	+0,24%	+0,62%	5 000			
Стройтрансгаз 3	8,50	11.04.2013	-	32	8,68	1,02	99,99	240	-	-	+2,31%	5 000			
Сетл Груп 1	11,70	15.05.2012	-	65	11,81	0,14	100,00	601	-	+0,01%	+0,15%	1 000			
Элис 1	12,00	05.04.2012	-	25	12,04	0,06	100,00	631	-	-	-	500			
Элис 2	14,00	20.09.2012	-	11	14,18	0,50	100,13	817	-	-	+0,13%	500			

# ИНВЕСТИЦИОННАЯ КОМПАНИЯ «ИК РУСС-ИНВЕСТ»

Ежедневный обзор долговых рынков

## Итоги торгов облигациями финансового сектора

Выпуск	Купон	Погашение	Оферта	Дней до след. куп.	Доходность	Дюрация	Цена посл. сделки	Спрэд к бескупонной кривой ОФЗ	Изм. цены за день	Изм. цены за 5 дней	Изм. цены за месяц	Объем выпуска, млн руб.	Moody's	Fitch	S&P
Абсолют Банк 5	8,00	27.07.2016	30.07.2014	143	10,29	2,20	95,75	338	-	+2,41%	-0,62%	1 800		BB+	*
Албартс 4	8,25	15.10.2013	17.04.2012	37	11,44	0,10	99,70	530	-	-0,35%	-0,54%	5 000	B1	BB	
Альфа Банк 1	8,25	02.02.2016	04.02.2014	149	8,72	1,79	99,50	215	+0,25%	+0,30%	+0,77%	5 000	Ba1	BB+	BB
Балтинвестбанк 2	9,00	10.09.2015	15.03.2012	4	3,88	3,04	100,57	-181	-	-	-	1 500	B3		
Банк Авангард 3	8,00	10.05.2013	11.05.2012	61	8,05	0,16	100,00	225	-	-	+0,10%	1 500	B2		
Банк Зенит 5	7,50	04.06.2013	07.06.2012	86	8,01	0,24	99,90	214	-	-0,05%	+0,06%	5 000	Ba3	B+	
Банк Зенит 6	8,00	01.07.2014	03.07.2012	114	8,17	0,30	99,98	228	-	-0,14%	+0,09%	3 000	Ba3	B+	
Банк Зенит БО-1	7,10	07.04.2013	07.04.2012	27	7,40	0,07	99,98	198	+0,03%	+0,02%	+0,06%	5 000	Ba3	B+	
Банк Зенит БО-2	7,75	22.09.2013	22.09.2012	11	8,19	0,52	99,85	217	-	-0,03%	+0,25%	5 000	Ba3	B+	
Банк Зенит БО-3	8,75	15.11.2014	15.11.2012	65	8,24	0,66	100,42	216	-	-	+0,27%	3 000	Ba3	B+	
Банк Зенит БО-4	8,90	07.02.2015	07.02.2013	149	8,66	0,89	100,35	241	-0,05%	-	-	3 000	Ba3	B+	
Банк Зенит БО-5	8,90	14.02.2015	14.02.2013	156	8,61	0,91	100,40	241	-	-	-	3 000	Ba3	B+	
Банк Зенит БО-6	7,25	26.05.2014	26.11.2012	76	8,12	0,69	99,50	208	+0,05%	+0,13%	+0,60%	5 000	Ba3	B+	
Банк Держава 1	10,25	13.08.2014	15.08.2012	157	10,60	0,41	99,95	465	-	-	-0,05%	300			
Банк Кедр БО-1	9,25	28.06.2014	28.12.2012	109	10,54	0,78	99,20	439	-	-	+1,10%	1 500	B2		
Банк Москвы 2	7,55	01.02.2013	-	145	8,17	0,88	99,60	197	-	-	+0,20%	10 000	Ba2		
Банк СПБ БО-1	8,25	09.04.2013	-	30	8,40	0,56	100,00	272	+0,20%	-	+1,00%	5 000	Ba3		
Банк СПБ БО-2	7,50	23.09.2013	26.03.2012	15	9,30	1,48	99,93	-	+0,03%	-0,07%	-0,07%	5 000	Ba3		
Банк СПБ БО-4	8,50	12.12.2013	13.12.2012	95	8,87	0,74	99,85	274	-	+0,05%	+0,15%	3 000	Ba3		
Бинбанк 2	8,85	29.04.2013	-	48	11,33	0,13	99,70	533	-	-	-	1 000	B2		B-
Бинбанк БО-1	9,85	20.12.2014	20.12.2012	101	10,05	0,75	100,00	392	-	-0,02%	-	3 000	B2		
БНП Париба	7,70	29.03.2014	-	16	8,35	1,85	99,10	156	-	-	-0,40%	2 000			
Внешпромбанк 1	0,00	14.11.2012	-	66	0,27	0,68	99,82	-644	-0,43%	-0,43%	+1,32%	1 500	B2		B
Внешпромбанк БО-1	11,75	30.11.2013	-	80	11,56	0,70	100,30	561	+0,10%	-0,04%	+0,10%	3 000	B2		B
Восточный Экспресс Банк БО-1	7,50	07.03.2013	-	179	8,70	0,97	99,05	245	-	-	-	1 000	B1		
Восточный Экспресс Банк БО-2	10,50	25.09.2014	27.09.2012	18	10,11	0,52	100,32	414	+0,02%	+0,02%	+0,31%	2 000	B1		
Восточный Экспресс Банк БО-5	9,00	17.10.2013	19.04.2012	39	9,04	0,10	100,00	328	-	-	-0,05%	2 000	B1		
ВТБ 24 2	7,75	05.02.2013	-	149	7,83	0,89	100,05	163	-	-0,10%	-0,95%	10 000	Baa1		
ВТБ 24 3	5,60	29.05.2013	-	80	1,65	1,19	99,25	-467	-	-	-	6 000	Baa1		
ВТБ 24 4	6,90	20.02.2014	23.08.2012	165	7,01	0,44	100,00	104	-	-	+0,40%	8 000	Baa1		NR
ВТБ 24 5	8,65	10.12.2014	-	3	9,11	2,43	99,60	208	-	-	-	15 000	Baa1		
ВТБ 5	7,40	17.10.2013	-	39	7,61	1,51	100,00	136	+0,89%	+0,30%	+0,05%	15 000		BBB	BBB
ВТБ 6	7,20	06.07.2016	11.07.2012	31	7,38	0,33	100,00	148	+0,01%	+0,04%	+0,13%	15 000		BBB	
ВТБ БО-1	7,60	15.03.2013	-	5	7,82	0,97	100,00	157	-	-0,14%	+0,09%	5 000		BBB	BBB
ВТБ БО-2	7,60	15.03.2013	-	5	7,80	0,97	100,02	155	-	-0,08%	+0,27%	5 000		BBB	BBB
ВТБ БО-5	7,60	15.03.2013	-	5	7,82	0,97	100,00	157	-	-0,10%	+0,09%	10 000		BBB	BBB
ВТБ БО-6	8,50	19.12.2014	21.12.2012	12	7,54	0,75	100,87	145	+0,02%	+0,12%	+0,08%	10 000		BBB	
ВТБ БО-7	7,95	23.01.2015	25.01.2013	47	7,68	0,85	100,40	151	-	+0,13%	+0,05%	-		BBB	
ВТБ Лизинг 1	7,10	06.11.2014	10.05.2012	60	7,06	0,15	100,00	126	-	-	+0,10%	8 000			BBB
ВТБ Лизинг 2	6,45	07.07.2015	08.01.2013	30	8,12	0,78	98,95	194	-	-	+0,05%	10 000			BBB
ВТБ Лизинг 3	6,90	07.06.2016	10.09.2013	2	8,16	1,25	98,80	164	-	-	+0,96%	5 000			BBB
ВТБ Лизинг 4	6,65	07.06.2016	12.03.2013	2	7,68	0,90	99,30	142	-	-	-0,30%	5 000			BBB
ВТБ Лизинг 7	8,15	30.11.2016	04.06.2014	87	8,40	2,06	100,00	155	-	-	-	5 000			BBB
ВТБ Лизинг 8	7,80	01.08.2017	-	58	1,08	2,80	100,10	-648	-0,03%	-0,05%	+0,06%	5 000			BBB
ВТБ Лизинг 9	7,00	02.08.2017	05.02.2014	59	8,52	1,63	98,10	147	-0,46%	-0,46%	-0,57%	5 000			BBB
ВЭБ 6	7,90	13.10.2020	17.10.2017	44	8,97	4,48	96,17	135	-	-1,07%	-0,50%	10 000	Baa1		BBB
ВЭБ 8	6,90	13.10.2020	22.10.2013	44	7,78	1,52	98,90	120	-	-	-0,40%	15 000	Baa1		BBB
ВЭБ 9	7,90	18.03.2021	24.03.2016	18	8,74	3,41	97,79	147	+0,19%	+0,40%	+1,32%	15 000	Baa1		BBB
ВЭБ 10	8,50	21.09.2021	27.09.2016	23	8,68	3,70	100,00	124	-	-	+0,01%	15 000	Baa1		BBB
ВЭБ Лизинг 3	7,50	02.04.2021	11.04.2014	33	8,68	1,91	98,12	188	-	-	+0,12%	5 000			BBB
ВЭБ Лизинг 4	8,60	02.04.2021	08.04.2016	33	9,31	3,41	98,30	197	-	-0,10%	+0,10%	5 000			BBB
ВЭБ Лизинг 5	8,60	02.04.2021	08.04.2016	33	9,15	3,39	98,80	181	-	-	+0,70%	5 000			BBB
ВЭБ Лизинг 8	8,80	19.10.2021	28.10.2014	51	8,81	2,34	100,39	183	-	-0,06%	+0,64%	5 000			BBB
ВЭБ Лизинг 9	8,80	20.10.2021	29.10.2014	52	8,72	2,34	100,60	173	-	+0,12%	+0,42%	5 000			BBB
Газпромбанк 4	6,85	15.11.2012	-	67	7,55	0,67	99,62	145	-	-	-0,34%	20 000	Baa3		BB+
Газпромбанк 5	6,85	22.11.2012	-	74	7,52	0,68	99,63	141	-	-	-0,33%	20 000	Baa3		BB+
Газпромбанк БО-1	7,75	08.12.2013	-	89	8,21	1,64	99,50	158	-	+0,25%	+0,50%	10 000	Baa3		BB+
Газпромбанк БО-2	6,75	18.07.2014	18.07.2013	129	8,05	1,30	98,55	169	+0,10%	+0,20%	+0,66%	10 000	Baa3		BB+
Газпромбанк БО-3	8,50	01.02.2015	01.02.2014	143	8,43	1,78	100,40	180	+0,13%	+0,15%	+0,27%	10 000	Baa3		BB+
Газпромбанк БО-4	8,50	20.12.2014	20.12.2012	101	7,74	0,76	100,65	163	-	+0,03%	+0,10%	10 000	Baa3		BB+
Газпромкапитал 3	7,50	06.11.2014	08.11.2012	60	7,13	0,65	100,30	114	+0,05%	+0,05%	+0,05%	15 000			
Глобэкс БО-1	8,30	16.02.2013	-	158	6,72	0,92	101,50	54	-	-	+2,46%	5 000		BB	BB
Глобэкс БО-2	9,90	22.07.2013	-	133	9,29	1,29	101,00	242	-0,40%	-0,30%	+0,07%	5 000		BB	BB
Глобэкс БО-3	8,10	08.12.2013	08.06.2012	89	8,13	0,24	100,01	229	-	-	+0,01%	3 000		BB	BB
Глобэкс БО-4	6,95	01.08.2014	01.08.2012	143	8,14	0,37	99,60	-19	-	+0,33%	+0,40%	3 000		BB	BB
Глобэкс БО-5	8,10	08.12.2013	08.06.2012	89	8,05	0,24	100,03	221	-	-	-0,07%	2 000		BB	BB
Глобэкс БО-6	6,95	01.08.2014	01.08.2012	143	9,10	0,37	99,25	311	-	+0,15%	+0,22%	2 000		BB	BB

11.03.2012

Источник: Bloomberg

Оценка: РУСС-ИНВЕСТ

17

# ИНВЕСТИЦИОННАЯ КОМПАНИЯ «ИК РУСС-ИНВЕСТ»

Ежедневный обзор долговых рынков

## Итоги торгов облигациями финансового сектора (продолжение)

Дельта Кредит 6	7,20	15.06.2016	18.06.2014	101	8,97	2,10	96,80	210	-	+0,62%	+1,14%	5 000	Baa2 +		
Дельта Кредит 8	8,33	02.11.2016	05.11.2014	59				-	-	-	-	5 000	Baa2 +		
Запсибкомбанк БО-1	9,75	20.06.2014	21.12.2012	103	11,39	0,76	99,00	522	-	-	-1,01%	2 000			
Инвесторг 4	9,00	08.10.2012	-	28	0,00	0,58	100,00	-604	-	-	-	1 500			
Инвесторг БО-1	9,60	25.11.2013	25.05.2012	75	9,69	0,21	100,00	387	-	-0,30%	-	2 000			
Крайинвестбанк БО-1	9,25	19.04.2014	19.10.2012	39	9,98	0,59	99,70	391	-	+0,30%	+0,45%	1 500	B+	B+	
Кредит Европа Банк 6	8,30	18.02.2014	21.08.2012	163	8,45	0,43	100,00	249	-	-	-0,30%	4 000			
Кредит Европа Банк БО-1	8,10	27.04.2014	-	47	10,23	1,93	96,45	341	-	-	-0,57%	5 000			
Кредит Европа Банк БО-2	10,00	10.02.2015	10.02.2014	152	10,18	1,78	100,10	354	+0,15%	+0,15%	-	5 000			
Локо Банк 5	8,10	23.07.2015	26.07.2012	137	8,37	0,35	99,95	244	-	+0,10%	+0,15%	2 500			
Локо Банк БО-1	9,80	06.02.2014	-	151	9,51	1,77	100,85	319	+0,64%	+0,75%	+0,82%	2 500			
Медведь Финанс БО-1	12,50	16.08.2013	17.08.2012	68	10,24	0,43	101,10	437	-	-0,10%	-0,35%	1 000			
МБРР 2	7,00	28.03.2013	-	18	8,57	1,00	98,70	228	-	-	+0,20%	3 000			
МБРР 3	8,25	23.04.2013	-	44	8,48	1,07	100,02	217	-	-0,03%	-0,03%	3 000			
МБРР 4	9,50	27.02.2014	-	172	10,00	1,84	99,53	357	-0,22%	-0,22%	-0,22%	5 000			
МБРР 5	9,50	12.06.2014	13.12.2012	95	8,46	0,74	100,85	235	-	+0,45%	+0,35%	5 000			
МДМ 7	11,75	19.07.2012	-	130	7,74	0,34	101,41	198	-	-0,04%	-0,43%	5 000	Ba2	BB	
МДМ 8	9,00	09.04.2015	09.07.2013	32	8,78	1,24	100,50	-	-	+0,15%	+0,65%	6 203	Ba2	BB	
МДМ БО-1	12,75	29.11.2012	-	81	7,99	0,69	103,35	197	-	+0,10%	-0,29%	5 000	Ba2	BB	BB-
МДМ БО-2	8,15	21.03.2014	-	12	8,31	1,84	100,00	154	-	-	-	5 000	Ba2	BB	
МДМ БО-4	9,50	16.12.2014	16.12.2012	97	8,69	0,74	100,70	257	+0,03%	-0,18%	+0,08%	5 000	Ba2	BB	
Меткомбанк 1	9,40	26.11.2013	-	79	9,61	1,57	99,99	299	-	-	-	900	B3		
МКБ 5	7,40	25.04.2012	-	45	8,63	0,11	99,86	242	-0,04%	-0,04%	+0,04%	2 000	B1	B+	
МКБ 6	9,40	07.08.2012	-	149	8,78	0,37	100,30	287	-	-	-0,80%	2 000	B1	B+	
МКБ 7	9,76	14.07.2015	17.07.2012	128	8,09	0,33	100,60	226	-	-	+0,05%	2 000	B1	B+	
МКБ 8	9,00	08.04.2015	-	31	1,75	2,84	100,00	-534	-	-	+0,50%	3 000	B1	B+	
МКБ БО-1	8,50	22.02.2014	22.02.2013	164	10,92	0,93	98,10	468	+0,13%	-0,36%	-0,25%	3 000	B1	B+	
МКБ БО-4	8,00	15.04.2014	15.10.2012	35	9,79	0,58	99,10	426	+0,08%	+0,19%	+0,08%	5 000	B1	B+	
МКБ БО-5	9,20	23.06.2014	-	104	11,48	2,07	96,10	491	+0,52%	+0,16%	+1,14%	5 000	B1	B+	
Мой Банк 3	10,00	07.08.2012	-	149	12,40	0,38	99,19	639	-	-1,11%	+3,72%	1 500	Сaa1		
Мой Банк 5	10,00	16.04.2015	19.04.2012	39	-	0,10	101,30	-580	-	-	-	1 603	Сaa1		
Новикомбанк 1	9,00	25.11.2013	25.05.2012	75	7,03	0,21	100,40	133	-	-	+0,25%	2 000	B2		
Новикомбанк БО-1	8,50	07.07.2014	07.07.2013	118	10,21	1,26	98,20	379	-	+0,18%	-0,29%	3 000	B2		
Номос 11	7,40	02.07.2014	04.07.2012	115	7,96	0,30	99,86	205	-	+0,03%	+0,07%	5 000		BB	
Номос 12	8,50	28.08.2017	25.08.2013	166	8,54	1,40	100,17	207	-	+0,02%	+0,62%	5 000		BB	
Номос 9	6,25	14.06.2013	15.06.2012	96	7,87	0,25	99,61	193	-	-	+0,18%	5 000		BB	
Номос БО-1	0,00	24.02.2014	-	166	-	1,96	100,15	-683	-0,25%	-0,05%	+0,18%	5 000		BB	
Номос БО-2	8,00	18.10.2014	18.04.2013	37	8,25	1,05	99,90	195	-0,10%	-0,10%	-0,15%	5 000		BB	
ОТП 2	8,25	25.03.2014	-	16	10,23	1,84	96,87	344	-	+0,10%	+1,10%	2 500	Ba1		
ОТП БО-1	7,95	29.07.2014	-	142	10,95	2,19	94,40	377	-0,53%	+2,05%	+0,42%	5 000	Ba1		
ОТП БО-3	10,50	30.10.2014	01.11.2012	53	8,86	0,62	101,10	250	-0,20%	+0,02%	-0,10%	4 000	Ba1		
Первобанк БО-1	8,10	24.04.2013	25.04.2012	45	8,14	0,12	100,00	236	-	+0,01%	-	1 500			
Первобанк БО-2	8,50	10.04.2014	11.10.2012	32	9,59	0,57	99,50	353	-	+0,20%	-0,45%	1 500			
Петрокоммерц 5	12,75	21.12.2014	19.12.2012	100	7,98	0,74	103,60	194	-	+0,19%	-0,10%	5 000			B+
Петрокоммерц 6	7,75	22.08.2012	-	164	7,88	0,45	100,00	192	-	+0,10%	+0,16%	3 000			B+
Петрокоммерц 7	7,00	22.08.2012	-	164	8,52	0,45	99,41	252	-	-0,58%	-0,19%	3 000			B+
Промсвязьбанк 5	7,75	17.05.2012	-	67	7,34	0,17	100,08	199	+0,08%	+0,08%	+0,08%	4 500			NR
Промсвязьбанк 6	8,25	17.06.2013	-	99	9,29	1,21	99,00	289	-	-0,45%	-1,16%	5 000			
Промсвязьбанк БО-2	8,75	18.02.2015	20.02.2013	164	8,93	0,93	100,00	265	-0,06%	-0,15%	-	5 000			
Промсвязьбанк БО-3	8,60	04.02.2014	-	149	9,20	1,79	99,30	260	+0,20%	+0,30%	+0,31%	5 000			
Промсвязьбанк БО-4	8,75	18.02.2015	20.02.2013	164	8,82	0,93	100,10	260	-	-0,02%	-	5 000			
Райффайзенбанк 4	8,75	03.12.2013	-	86	8,53	1,61	100,60	190	-	-0,10%	+0,15%	10 000	Baa3 +	BBB+	
Райффайзенбанк БО-7	7,50	27.11.2013	-	80	8,46	1,61	98,75	183	-	-	-1,27%	5 000	Baa3 +	BBB+	BBB
РенКапитал 2	10,50	04.04.2012	-	24	8,30	0,07	100,14	294	-	-0,06%	-0,16%	3 000		B	
РенКапитал 3	9,25	06.06.2012	-	87	7,88	0,24	100,33	252	+0,10%	+0,08%	+0,33%	4 000		B	
РенКапитал БО-3	9,90	05.08.2014	05.08.2013	147	11,83	1,33	97,96	560	+0,28%	+0,06%	+2,56%	3 000		B	B
Росбанк 3	6,90	06.11.2013	-	56	7,94	1,56	98,62	135	-	+0,77%	+1,94%	5 000	Baa2 +	BBB+	BB+
Росбанк 5	7,40	07.11.2014	-	56	9,10	2,40	96,50	209	-	+0,59%	+2,11%	5 000	Baa2 +	BBB+	BB+
Росбанк БО-1	7,40	25.06.2013	25.06.2012	106	7,84	0,28	99,90	195	-0,08%	-0,10%	+0,04%	5 000	Baa2 +	BBB+	BB+
Росбанк БО-2	8,00	08.07.2013	-	119	8,15	1,27	100,00	173	-	-	-	5 000	Baa2 +	BBB+	BB+
Росбанк БО-3	8,95	16.11.2014	16.05.2013	66	8,38	1,12	100,80	197	-0,08%	-0,09%	+0,30%	10 000	Baa2 +	BBB+	
Росдорбанк 1	0,00	09.12.2013	-	89	0,00	0,75	100,00	-612	-	-	-0,45%	1 050	B3		
РСХБ 10	9,00	29.01.2020	06.02.2013	150	7,15	0,89	101,70	98	-	+0,69%	+0,59%	5 000	Baa1	BBB	
РСХБ 11	9,00	30.01.2020	07.02.2013	151	7,69	0,89	101,25	151	-	+0,13%	+0,06%	5 000	Baa1	BBB	
РСХБ 12	7,70	01.07.2021	08.07.2015	123	8,75	2,96	97,50	155	-0,10%	+0,24%	+1,01%	5 000	Baa1	BBB	
РСХБ 13	7,70	02.07.2021	10.07.2015	124	8,62	2,96	97,86	144	-	+0,52%	+1,19%	5 000	Baa1	BBB	
РСХБ 14	7,70	29.06.2021	07.07.2015	121	8,63	2,95	97,85	144	-	+0,46%	+1,18%	10 000	Baa1	BBB	
РСХБ 15	8,75	26.10.2021	05.11.2013	58	8,31	1,53	100,90	173	-	-1,03%	+0,22%	10 000	Baa1	BBB	
РСХБ 3	9,25	09.02.2017	13.02.2014	158	8,56	1,80	101,50	184	-	-0,05%	+0,30%	10 000	Baa1	BBB	

# ИНВЕСТИЦИОННАЯ КОМПАНИЯ «ИК РУСС-ИНВЕСТ»

Ежедневный обзор долговых рынков

## Итоги торгов облигациями финансового сектора (продолжение)

РСКБ 4	7,50	27.09.2017	02.10.2013	24	7,42	1,46	100,30	88	-	-	+0,30%	10 000	Baa1	BBB
РСКБ 5	8,75	27.11.2018	-	86	8,24	1,61	101,05	161	-	+0,17%	+0,30%	10 000	Baa1	BBB
РСКБ 6	7,80	09.02.2018	15.08.2014	159	7,95	2,25	100,00	104	-	-	-	5 000	Baa1	BBB
РСКБ 7	6,85	05.06.2018	14.06.2013	93	8,01	1,21	98,75	162	-	-	+0,61%	5 000	Baa1	BBB
РСКБ 8	10,10	14.11.2019	22.11.2012	74	7,75	0,68	101,65	156	-0,09%	-0,09%	-0,34%	5 000	Baa1	BBB
РСКБ 9	10,10	14.11.2019	22.11.2012	74	7,67	0,68	101,70	162	-	-	-0,10%	5 000	Baa1	BBB
РСКБ БО-1	7,20	28.08.2013	29.08.2012	171	7,78	0,45	99,80	179	-	+0,05%	+0,10%	5 000	Baa1	BBB
РСКБ БО-2	8,20	03.02.2015	06.08.2013	149	8,00	1,35	100,45	155	-	+0,35%	-	5 000	Baa1	BBB
РСКБ БО-3	8,20	05.02.2015	08.08.2013	151	8,16	1,35	100,25	170	-	+0,15%	-	5 000	Baa1	BBB
РСКБ БО-5	7,20	28.08.2013	29.08.2012	171	7,69	0,45	99,84	170	-	-0,01%	+0,07%	10 000	Baa1	BBB
РСКБ БО-6	6,60	29.10.2013	01.05.2012	51	7,38	0,13	99,90	152	-	-	+0,15%	10 000	Baa1	BBB
Русский Международный Банк 3	10,50	23.09.2013	22.09.2012	12	0,00	0,53	100,00	-601	-	-	+0,15%	1 100	B3	
Русский Стандарт 8	7,75	13.04.2012	-	33	7,77	0,08	100,00	253	-	-0,01%	+0,20%	5 000	Ba3	
Русский Стандарт БО-1	11,00	07.11.2014	09.11.2012	61	7,07	0,64	102,57	107	-	+0,32%	+0,97%	5 000	Ba3	
Русфинанс Банк 10	7,90	10.11.2015	12.11.2013	65	8,52	1,56	99,30	191	-	-	+0,20%	2 000	Baa3 +	
Русфинанс Банк 11	7,90	11.11.2015	13.11.2013	66	8,49	1,57	99,34	189	-	-	+0,24%	2 000	Baa3 +	
Русфинанс Банк 8	7,70	14.09.2015	17.09.2012	8	8,26	0,50	99,80	223	-	-	-	2 000	Baa3 +	
Русфинанс Банк 9	7,70	15.09.2015	18.09.2012	9	8,25	0,50	99,80	-	-	-	-	2 000	Baa3 +	
Русфинанс Банк БО-1	7,15	04.07.2014	04.07.2013	115	8,80	1,26	98,20	237	-	-0,08%	-0,20%	4 000	Baa3 +	
Русь Банк 3	0,00	31.08.2014	-	171	0,00	2,47	100,00	-693	-	-	-0,05%	2 000		
Русь Банк 4	8,75	03.07.2015	-	111	4,02	2,99	98,80	-314	-	-	+0,20%	3 000		
СБ Банк 3	10,00	03.09.2012	-	176	11,23	0,46	99,57	627	-0,47%	-0,11%	-1,44%	1 500		
СБ Банк 4	10,00	08.10.2013	10.04.2012	30	12,63	1,51	99,80	652	-	+0,18%	+0,15%	1 500		
СБ Банк БО-1	0,00	27.02.2014	-	172	-	1,97	101,10	-730	-	+1,10%	+1,25%	2 000		
СКБ Банк 4	10,75	05.06.2013	-	87	10,08	1,16	101,00	372	-	-0,05%	+0,45%	2 000	B1	
СКБ Банк БО-3	9,15	26.11.2013	29.05.2012	79	7,48	0,20	100,36	176	-	+0,06%	+0,28%	3 000	B1	
СКБ Банк БО-5	8,25	10.04.2014	11.10.2012	32	9,26	0,57	99,54	319	-	-0,23%	-0,41%	2 000	B1	
СКБ Банк БО-6	8,50	08.07.2014	09.07.2013	121	9,73	1,27	98,75	330	-	+0,61%	+0,61%	2 000	B1	
Стройкредит БО-1	9,90	28.07.2014	28.07.2012	139	13,02	0,36	98,99	702	-	-	+1,51%	1 000	Сaa1	
Стройкредит БО-2	9,90	28.07.2014	28.07.2012	139	9,66	0,35	100,15	375	-	-	-	1 000	Сaa1	
Татфондбанк 5	8,50	21.03.2012	-	10	8,11	0,03	100,01	278	-	+0,01%	+0,01%	2 000	B2	
Татфондбанк 6	10,25	26.02.2013	-	170	10,50	0,94	100,00	428	-	-	-	2 000	B2	
Татфондбанк 7	10,00	14.12.2012	-	96	9,67	0,74	100,37	355	-	-	+0,17%	1 000	B2	
Татфондбанк БО-1	9,50	26.12.2013	28.06.2012	109	8,91	0,27	100,20	306	+0,04%	+0,11%	+0,60%	2 000	B2	
Татфондбанк БО-2	8,75	17.04.2014	18.10.2012	39	10,06	0,58	99,37	398	-	+0,15%	-0,39%	2 000	B2	
Татфондбанк БО-3	12,25	27.11.2014	29.11.2012	-	-	-	101,29	-	-0,05%	+0,09%	+0,29%	2 000	B2	
Татфондбанк БО-4	11,25	17.02.2015	19.02.2013	163	11,15	0,92	100,33	498	-0,02%	+0,15%	-	3 000	B2	
ТКБ 2	6,90	12.06.2012	-	93	7,58	0,24	99,85	169	-	-	-0,35%	3 000		BBB-
ТКБ 5	7,90	12.08.2013	-	153	8,44	1,37	99,50	203	+0,07%	+0,40%	-1,92%	3 000		BBB-
ТКБ 6	8,25	17.04.2014	-	39	8,67	1,91	99,54	187	-	-	-0,01%	4 000		BBB-
ТКБ БО-1	7,80	17.11.2013	-	67	8,45	1,58	99,24	185	-	-0,21%	+0,65%	5 000		
ТКС Банк 2	20,00	28.07.2013	-	138	12,86	1,25	109,23	643	+0,02%	-0,11%	+0,22%	1 400	B2	B
ТКС Банк БО-1	14,22	20.09.2013	-	12	13,55	1,34	101,47	703	+0,36%	-0,21%	+0,08%	1 600	B2	B
ТКС Банк БО-2	16,50	26.11.2013	-	79	13,88	1,50	104,50	710	-0,28%	-0,29%	+1,44%	1 500	B2	B
ТКС Банк БО-3	14,00	18.02.2014	21.08.2012	163	13,50	0,42	100,37	774	+0,17%	+0,12%	+0,50%	1 500	B2	B
Транскапиталбанк 2	8,15	15.03.2016	18.09.2012	9	8,72	0,50	99,80	270	-	-	+0,15%	1 800		
УралсибЛизинг БО-1	9,50	28.02.2014	-	82	9,98	1,05	99,87	335	+0,12%	+0,22%	+0,37%	2 000		
УралсибЛизинг БО-2	11,50	12.01.2015	-	36	12,00	2,43	100,00	495	-	-	-	2 000		
УралсибЛизинг БО-3	9,50	29.10.2013	-	51	9,96	0,85	99,90	333	-0,04%	+0,01%	-	3 000		
УралсибЛизинг БО-4	8,50	03.07.2014	-	25	10,62	1,13	98,13	372	-	+0,03%	+0,29%	3 000		
УралсибЛизинг БО-5	11,50	05.02.2015	-	60	11,67	2,49	100,75	457	-0,05%	+0,46%	-	3 000		
УралсибЛизинг БО-6	11,50	10.02.2015	-	65	12,00	2,50	100,00	491	-	-	-	3 000		
УралсибЛизинг БО-9	11,50	17.02.2015	-	72	11,74	2,52	100,60	465	-	-	-	1 500		
ФК Открытие 1	9,00	14.10.2014	-	37	9,19	2,29	100,01	222	-	+0,04%	+0,01%	5 000		
ФК Открытие 2	10,75	22.12.2016	26.12.2013	109	11,02	1,65	100,00	436	-	-	-	5 000		
Ханты-Мансийский Банк 2	6,25	12.06.2013	-	94	7,94	0,25	99,60	200	-	-	-	3 000	Ba3	
ХКФ 5	8,50	17.04.2013	-	38	8,76	1,05	100,01	246	-	-	-	4 000	BB-	NR
ХКФ 6	7,75	10.06.2014	11.12.2012	2	8,42	0,73	99,70	229	-	-	+0,70%	5 000	BB-	NR
ХКФ 7	9,00	23.04.2015	26.04.2012	46	7,81	0,12	100,17	195	-0,03%	-0,05%	-0,13%	5 000	BB-	NR
ХКФ БО-1	9,88	22.04.2014	24.04.2012	44	8,10	0,12	100,20	-	-0,05%	-	-0,10%	3 000	BB-	
ХКФ БО-3	7,90	22.04.2014	22.10.2013	44	9,12	1,52	98,62	254	-	-0,13%	+0,22%	4 000	BB-	
Центринвестгруп 2	9,25	24.06.2014	26.06.2012	107	8,39	0,28	100,27	256	-	-0,03%	-0,08%	3 000	Ba3	
Центринвестгруп БО-1	8,40	17.06.2014	18.12.2012	100	9,11	0,75	99,60	298	-	-	+0,35%	1 500	Ba3	
Центринвестгруп БО-5	8,40	17.06.2014	18.12.2012	100	8,90	0,75	99,75	277	-	-	+0,10%	1 000	Ba3	
Элемент Лизинг 2	14,00	04.09.2014	-	88	14,63	0,48	100,05	864	-	-	-0,55%	700		B-
Юникредит Банк 1-ИП	8,20	07.09.2016	-	3	9,08	3,69	97,50	165	-	-	+0,01%	5 000	BBB+ *	BBB
Юникредит Банк БО-1	9,00	10.12.2014	11.12.2013	94	9,19	1,63	100,00	255	-	-	-	5 000	BBB+ *	
Юникредит Банк 4	7,00	10.11.2015	13.11.2012	65	7,82	0,66	99,55	171	-	-	-0,95%	10 000	BBB+ *	
Юникредит Банк 5	7,50	01.09.2015	03.09.2013	177	9,17	1,43	98,00	266	-	-	+0,41%	5 000	BBB+ *	

# ИНВЕСТИЦИОННАЯ КОМПАНИЯ «ИК РУСС-ИНВЕСТ»

Ежедневный обзор долговых рынков

## Итоги торгов еврооблигациями нефтегазового сектора

Выпуск	Купон	Погашение	Оферта	Дн. до след. куп.	Доходность	Дюрация	Цена посл. сделки	Z-спрэд	Изм. цены	Изм. цены за 5 дн.	Изм. цены за месяц	Объем выпуска, млн у.е	Валюта (у.е.)	Moody's	Fitch	S&P
Газпром 12 (EUR)	4,56	09.12.2012	-	270	1,67	0,74	102,09	50	+0,00	-0,02	+0,05	1000	EUR	Baa1		BBB
Газпром 12 (JPY)	2,89	15.11.2012	-	62	1,55		100,89	-	-0,11	+0,08	+0,38	30 000	JPY	Baa1		BBB
Газпром 13-2	9,63	01.03.2013	-	171	1,99	0,94	107,25	151	-	+0,89	-0,14	1750	USD			BBB
Газпром 13-3	5,63	22.07.2013	-	130	3,14	1,32	103,27	-	+0,03	+0,07	+0,43	647	USD	Baa1		BBB
Газпром 13-4	6,58	31.10.2013	-	231	3,04	1,57	105,53	181	-0,10	+0,02	+0,24	800	GBP	Baa1		BBB
Газпром 13-5	7,34	11.04.2013	-	28	2,02	1,02	105,63	153	+0,07	-0,11	+0,54	400	USD	Baa1		BBB
Газпром 13-6	7,51	31.07.2013	-	139	2,38	1,33	106,90	187	+0,01	-0,20	+0,29	500	USD	Baa1		BBB
Газпром 14	5,03	25.02.2014	-	348	2,34	1,90	105,06	127	+0,05	+0,04	+0,61	780	EUR	Baa1		BBB
Газпром 14-2	5,36	31.10.2014	-	231	2,72	2,49	106,61	159	+0,08	+0,06	+1,13	700	EUR	Baa1		BBB
Газпром 14-3	10,50	08.03.2014	-	89	2,49	1,82	115,48	192	+0,18	-0,35	+2,44	500	USD			
Газпром 14-4	10,50	25.03.2014	-	12	2,64	1,82	115,51	206	+0,06	-0,48	+2,39	800	USD			
Газпром 14-6	8,13	31.07.2014	-	139	2,87	2,20	112,00	226	-	+1,12	+1,34	1250	USD	Baa1		BBB
Газпром 15	5,88	01.06.2015	-	79	3,33	2,91	107,62	214	+0,07	-0,01	+0,88	1000	EUR	Baa1		BBB
Газпром 15-2	8,13	04.02.2015	-	327	3,18	2,69	113,44	203	+0,04	+0,07	+1,52	850	EUR	Baa1		BBB
Газпром 15-3	5,09	29.11.2015	-	76	3,33	3,39	106,11	249	+0,05	-0,20	+3,03	1000	USD	Baa1		BBB
Газпром 16	6,21	22.11.2016	-	69	3,62	4,10	111,10	257	-	+0,09	+2,34	1350	USD	Baa1		BBB
Газпром 17	5,14	22.03.2017	-	8	3,81	4,36	105,94	231	+0,21	+0,18	+1,55	500	EUR	Baa1		BBB
Газпром 17-2	5,44	02.11.2017	-	233	4,23	4,94	105,95	261	+0,11	+0,12	+1,49	500	EUR	Baa1		BBB
Газпром 18	6,61	13.02.2018	-	336	4,47	5,11	110,89	281	+0,23	+0,08	+1,67	1200	EUR	Baa1		BBB
Газпром 18-2	8,15	11.04.2018	-	28	4,57	4,88	118,75	324	-	+1,19	+1,43	1100	USD	Baa1		BBB
Газпром 19	9,25	23.04.2019	23.04.2012	40	4,91	5,42	125,75	339	+1,32	-0,91	+4,12	2250	USD	Baa1		BBB
Газпром 20	7,20	01.02.2020	-	140	5,44	6,21	111,13	-	+0,06	-0,63	+2,63	1250	USD			BBB+
Газпром 22	6,51	07.03.2022	-	177	5,10	7,63	110,88	313	+0,19	-0,66	+5,92	1300	USD	Baa1		BBB
Газпром 34	8,63	28.04.2034	28.04.2014	45	6,30	11,21	127,50	379	-	+0,29	+6,67	1200	USD	Baa1		BBB
Газпром 37	7,29	16.08.2037	-	155	6,14	12,69	114,70	355	-	-0,70	+5,25	1250	USD	Baa1		BBB
Казаньоргсинтез	10,00	19.03.2015	-	5	8,89	2,56	102,88	820	-	-	+1,22	200	USD			NR
Лукойл 14	6,38	05.11.2014	-	52	3,06	2,43	108,35	242	-	+0,56	+0,99	900	USD	Baa2		BBB-
Лукойл 15	2,63	16.06.2015	-	94	-	3,13	110,49	-	+0,75	-0,87	+1,66	1500	USD	Baa2		BBB-
Лукойл 17	6,36	07.06.2017	-	85	4,12	4,50	110,41	296	+0,46	+1,01	+2,86	500	USD	Baa2		BBB-
Лукойл 19	7,25	05.11.2019	-	52	4,80	6,00	115,50	316	-	-0,76	+3,12	600	USD	Baa2		BBB-
Лукойл 20	6,13	09.11.2020	-	56	5,05	6,79	107,49	323	+0,31	+0,45	+3,85	1000	USD	Baa2		BBB-
Лукойл 22	6,66	07.06.2022	-	85	5,31	7,61	110,55	330	-	+4,30	+5,91	500	USD	Baa2		BBB-
НК Альянс 14	7,25	16.07.2014	-	33	5,01	2,15	104,90	438	+1,09	-1,02	+0,81	265	USD		B	
НК Альянс 15	9,88	11.03.2015	-	181	6,96	2,67	107,75	627	-	-0,46	+7,19	350	USD		B	B+
Новатэк 16	5,33	03.02.2016	-	142	3,79	3,55	105,50	291	+2,70	+2,78	+2,80	600	USD			BBB-
Новатэк 21	6,60	03.02.2021	-	142	4,94	6,94	111,86	310	+1,04	+0,72	+6,01	650	USD			
ТНК-ВР 12	6,13	20.03.2012	-	6	-	0,02	100,25	-	-	-	-0,60	500	USD	Baa2		BBB-
ТНК-ВР 13	7,50	13.03.2013	-	183	1,81	0,98	105,60	132	-	-	-	600	USD	Baa2		BBB-
ТНК-ВР 15	6,25	02.02.2015	-	141	3,41	2,67	107,74	273	+0,21	+0,11	+2,51	500	USD	Baa2		BBB-
ТНК-ВР 16	7,50	18.07.2016	-	126	4,61	3,78	111,25	365	-	-0,45	+1,58	1000	USD	Baa2		BBB-
ТНК-ВР 17	6,63	20.03.2017	-	6	3,87	4,27	112,45	276	+4,10	+2,51	+6,40	800	USD	Baa2		BBB-
ТНК-ВР 18	7,88	13.03.2018	-	183	4,47	4,99	117,74	315	-	-0,19	+4,61	1100	USD	Baa2		BBB-
ТНК-ВР 20	7,25	02.02.2020	-	141	4,95	6,23	114,88	327	-	+3,26	+4,03	500	USD	Baa2		BBB-
Транснефть 12	6,10	27.06.2012	-	105	1,42	0,29	101,33	97	+0,02	-0,00	-0,41	500	USD	Baa1		BBB
Транснефть 12-2	5,38	27.06.2012	-	105	1,65	0,29	101,05	69	+0,02	+0,03	-0,13	700	EUR	Baa1		BBB
Транснефть 13	7,70	07.08.2013	-	146	1,90	1,34	107,95	139	+0,01	-0,07	+1,44	600	USD	Baa1		BBB
Транснефть 14	5,67	05.03.2014	-	175	2,14	1,90	106,80	157	+0,11	+0,08	+2,07	1300	USD	Baa1		BBB
Транснефть 18	8,70	07.08.2018	-	146	4,55	5,15	122,81	315	+0,30	-0,08	+2,52	1050	USD	Baa1		BBB

## Итоги торгов еврооблигациями финансового сектора

Выпуск	Купон	Погашение	Оферта	Дн. до след. куп.	Доходность	Дюрация	Цена посл. сделки	Z-спрэд	Изм. цены	Изм. цены за 5 дн.	Изм. цены за месяц	Объем выпуска, млн у.е.	Валюта (у.е.)	Moody's	Fitch	S&P
АкБарс 12	10,25	03.12.2012	-	81	4,44	0,70	104,05	397	-0,06	-0,17	-0,31	280	USD	B1		
Альфа Банк 12	8,20	25.06.2012	-	103	2,68	0,28	101,52	223	-0,02	-0,17	-0,20	500	USD			BB
Альфа Банк 15	8,63	09.12.2015	-						-	-	-	225	USD	Ba1		B+
Альфа Банк 17	6,30	22.02.2017	-	161	7,03	4,29	97,00	593	-	-	+0,90	300	USD	Ba1		B+
Альфа Банк 17-2	7,88	25.09.2017	-	11	7,12	4,45	103,42	590	-	-	+2,94	1000	USD	Ba1		BB
Альфа Банк 13	9,25	24.06.2013	-	102	5,14	1,21	105,00	464	-	-	-1,14	400	USD	Ba1		BB
Альфа Банк 15	8,00	18.03.2015	-	4	5,84	2,65	105,88	515	-	-	+2,24	600	USD	Ba1		BB
Альфа Банк 21	7,75	28.04.2021	-	45	7,81	6,51	99,57	599	-0,00	-0,39	+2,94	1000	USD	Ba1		BB
Банк Москвы 13 (USD)	7,34	13.05.2013	-	60	3,97	1,11	103,78	348	-0,11	-0,25	-0,09	500	USD	Ba2		
Банк Москвы 13 (SGD)	4,25	01.02.2013	-	140	4,16		100,08	-	-	-0,04	+0,23	150	SGD			
Банк Москвы 13 (CHF)	4,50	10.09.2013	-	180	4,02	1,45	100,66	385	-0,05	+0,01	+0,36	350	CHF			
Банк Москвы 15	5,97	25.11.2015	-	72	5,98	3,31	99,94	515	+0,18	+0,04	+4,40	300	USD	Ba2		
Банк Москвы 15-2	6,70	11.03.2015	-	181	5,14	2,76	104,27	445	+0,11	-0,01	+1,24	750	USD			
Банк Москвы 17	6,81	10.05.2017	-	57	22,91	0,16	97,50	2349	+0,00	+0,52	+4,63	400	USD	Ba2		
Банк РусСтандарт 15	7,73	16.12.2015	-	94	8,71	3,26	96,91	787	-0,03	+0,10	+5,53	200	USD			B-
Банк РусСтандарт 16	7,56	01.12.2016	-	79	10,21	3,92	90,25	917	-	-	-	200	USD			B-
Банк СПб	10,50	25.07.2017	-	133	17,51	0,35	97,52	-	-	-0,77	+3,07	100	USD	Ba3		
Бизнес Альянс 13	8,88	25.04.2012	-	42	12,61		99,55	-	-	-	-	8323	RUB			
ВТБ 12	6,61	31.10.2012	-	47	1,53	0,61	103,16	106	-0,01	-0,05	-0,11	1200	USD	Baa1		BBB
ВТБ 14	3,40	06.06.2014	-	84	3,55		99,68	Id Not App	-	-	+3,01	300	SGD	Baa1		BBB
ВТБ 15	5,01	29.09.2015	-	15	5,29	3,21	99,11	448	+0,07	+0,00	+2,63	400	USD			
ВТБ 15-2	6,47	04.03.2015	-	174	4,00	2,76	106,85	330	+0,06	-0,01	+2,39	1250	USD	Baa1		BBB
ВТБ 15, CHF	5,00	17.11.2015	-	248	3,62	3,41	104,65	-	+0,02	-0,35	+0,70	300	CHF	Baa1		BBB
ВТБ 16	4,25	15.02.2016	-	338	3,53	3,69	102,60	222	+1,05	+1,06	+1,10	500	EUR	Baa1		BBB
ВТБ 18	6,88	29.05.2018	28.05.2013	75	5,60	5,10	106,60	423	+0,56	+1,00	+2,53	2000	USD	Baa1		BBB
ВТБ 18-2	6,32	22.02.2018	-	161	5,76	5,04	102,76	444	+0,30	-0,26	+2,30	750	USD	Baa1		BBB
ВТБ 20	6,55	13.10.2020	-	30	6,39	6,53	101,07	460	+0,07	-0,58	+2,21	1000	USD	Baa1		BBB
ВТБ 35	6,25	30.06.2035	30.06.2015	108	5,78	12,72	105,99	318	+0,18	-0,48	+2,02	1000	USD	Baa1		BBB
ВЭБ 16	3,75	17.02.2016	-	340	3,86	3,71	99,61	356	+0,01	+0,21	+0,11	500	CHF			BBB
ВЭБ 17	5,45	22.11.2017	-	69	4,71	4,90	103,63	344	+0,37	+0,11	+2,51	600	USD			BBB
ВЭБ 17-2	5,38	13.02.2017	-	152	4,58	4,38	103,45	348	-	-	-	750	USD			BBB
ВЭБ 20	6,90	09.07.2020	-	117	5,37	6,50	110,19	362	+0,40	+0,28	+3,87	1600	USD			BBB
ВЭБ 25	6,80	22.11.2025	-	69	6,06	9,10	106,83	378	+0,51	+0,33	+5,10	1000	USD			BBB
ВЭБ Лизинг 13	5,13	27.05.2016	-	74	4,81	3,78	101,18	387	+0,20	+0,05	+2,48	400	USD			BBB
Газпромбанк 13	7,93	28.06.2013	-	108	3,33	1,23	105,75	283	+0,14	+0,19	-0,18	500	USD			BB+
Газпромбанк 13-2	4,38	09.12.2013	-	270	2,94		102,39	-	-	-	-	420	CHF			BB+
Газпромбанк 14	6,25	15.12.2014	-	93	4,32	2,54	104,94	367	+0,26	+0,08	+2,47	1000	USD			BB+
Газпромбанк 15	6,50	23.09.2015	-	9	4,31	3,13	107,10	351	+0,28	+0,48	+3,60	1000	USD			BB+
Газпромбанк 16	7,35	08.05.2016	-	55	5,85	3,53	105,37	492	-0,07	-0,03	+1,19	120	USD	Baa3		
МКБ 14	8,25	05.08.2014	-	144	9,49	2,20	97,38	889	-	-	+0,71	200	USD			
МБРР 16	7,93	10.03.2016	-	180	11,48		88,88	-	-0,08	-0,90	+2,35	60	USD	B1		
Номос Банк 12	9,25	17.12.2012	-	95	3,19	0,74	104,50	272	+0,26	+0,09	-0,63	200	USD	Ba3		
Номос Банк 13	6,50	21.10.2013	-	38	5,03	1,51	102,23	450	+0,09	-0,04	+0,39	400	USD	Ba3		
Номос Банк 15	8,75	21.10.2015	-	38	7,72	3,07	103,17	691	+0,04	-0,16	+1,12	350	USD	Ba3		
Номос Банк 16	9,75	20.10.2016	-				100,16	-	-	-	-	125	USD	Ba3		
Промсвязьбанк 12	9,63	23.05.2012	-	70	2,98	0,19	101,25	260	-0,25	-0,37	-0,74	200	USD	Ba2		NR
Промсвязьбанк 13	10,75	15.07.2013	-	123	4,80	1,26	107,60	429	+0,11	-0,01	+0,42	150	USD	Ba2		NR
Промсвязьбанк 14	6,20	25.04.2014	-	42	6,79	1,97	98,85	621	-	-	-	500	USD	Ba2		
Промсвязьбанк 15	12,75	27.05.2015	-	74	7,91	2,68	113,45	718	-0,05	+0,09	+2,64	200	USD	Ba2		NR
Промсвязьбанк 16	11,25	08.07.2016	-	116	9,47	3,50	106,15	853	-	-	-	200	USD	Ba2		
Промсвязьбанк 18	12,50	31.01.2018	-	139	5,91	0,85	105,54	491	+0,56	+0,47	+0,61	100	USD	Ba2		NR
Ренессанс 13	13,00	01.04.2013	-	18	10,91	0,96	102,00	1042	-	-	+3,19	250	USD			B
Ренессанс 16	11,00	21.04.2016	22.04.2014	38	15,28	1,84	92,50	1471	+0,00	+0,14	+2,13	325	USD	B1		B+
РСХБ 12	6,26	30.04.2012	-	47	2,58	0,13	100,45	-	+0,09	-	-	150	CHF			
РСХБ 13	7,18	16.05.2013	-	63	2,52	1,12	105,33	203	+0,13	+0,04	-0,03	700	USD			
РСХБ 13 (RUR)	7,50	25.03.2013	-	11	7,01	0,94	100,60	21	-0,05	-0,15	-0,22	30 000	RUB			
РСХБ 14	7,13	14.01.2014	-	122	3,48	1,74	106,42	293	+0,15	+0,06	+1,40	750	USD			
РСХБ 14-2	9,00	11.06.2014	-	89	3,63	2,05	111,45	304	+0,18	+0,14	+1,48	1000	USD			
РСХБ 16	6,97	21.09.2016	-				99,96	-	-	-	-	500	USD			
РСХБ 16-2	8,70	17.03.2016	-	3	8,35	3,21	101,73	126	-0,05	-0,09	+0,28	32 000	RUB			
РСХБ 17	6,30	15.05.2017	-	62	4,64	4,44	107,54	349	+0,53	+0,56	+3,90	1250	USD			
РСХБ 18	7,75	29.05.2018	-	76	4,83	5,04	115,52	346	+0,97	+1,46	+5,36	1000	USD			
РСХБ 21	6,00	03.06.2021	-	81	6,13	3,73	99,50	518	+0,94	-0,25	+5,03	800	USD			
Сбербанк 13	6,48	15.05.2013	-	62	1,71	1,12	105,50	121	-0,03	-0,02	+0,01	500	USD			
Сбербанк 13-2	6,47	02.07.2013	-	110	1,92	1,26	105,81	142	+0,10	+0,05	+0,30	500	USD			
Сбербанк 14	3,50	12.11.2014	-	243	2,71	2,56	102,00	-	-0,01	-0,19	+0,73	400	CHF			
Сбербанк 15	5,50	07.07.2015	-	115	3,42	3,06	106,45	266	+0,19	-0,49	+1,90	1500	USD			
Сбербанк 17	5,40	24.03.2017	-	10	4,52	4,38	103,94	339	+0,19	-0,01	+1,89	1250	USD			
Сбербанк 17-2	4,95	07.02.2017	-	146	4,48	4,39	102,04	338	+0,32	-	-	1000	USD			
Сбербанк 21	5,72	16.06.2021	-	94	5,58	7,23	100,98	368	+0,21	-0,18	+1,37	1000	USD			
Сбербанк 22	6,13	07.02.2022	-	146	5,61	7,57	103,85	364	+0,44	-	-	750	USD			
ТКС 14	11,50	21.04.2014	-	38	12,95	1,84	97,37	1238	-0,15	-0,07	+1,35	175	USD			
Транскапиталбанк	10,51	18.07.2017	-	4	9,62		94,60	-	+0,71	+0,31	+5,54	100	USD	B1		
ХФ Банк 14	7,00	18.03.2014	-	4	5,37	1,85	103,07	480	+0,02	-0,33	+1,22	500	USD	Ba3		NR

## Итоги торгов еврооблигациями нефинансового сектора

Выпуск	Купон	Погашение	Оферта	Дн. до след. куп.	Доходность	Дюрация	Цена посл. сделки	Z-спрэд	Изм. цены	Изм. цены за 5 дн.	Изм. цены за месяц	Объем выпуска, млн у.е.	Валюта (у.е.)	Moody's	Fitch	S&P
Алроса 14	8,88	17.11.2014	-	64	4,38	2,39	111,22	373	+0,24	+0,06	+1,65	500	USD	Ba3		BB-
Алроса 20	7,75	03.11.2020	-	50	6,55	6,38	107,82	478	+0,07	+0,03	+2,37	1000	USD	Ba3		BB-
Вымпелком 13	8,38	30.04.2013	-	47	3,36	1,07	105,50	287	-	+1,44	+0,22	1000	USD			BB
Вымпелком 14	4,58	29.06.2014	-	15	5,99	0,04	96,75	552	-	-	-	200	USD	Ba3		
Вымпелком 16	8,25	23.05.2016	-	70	6,15	3,57	107,63	523	-	-	+1,25	600	USD			BB
Вымпелком 16-2	6,49	02.02.2016	-	141	5,53	3,48	103,30	466	+0,24	+0,32	+2,94	500	USD			BB
Вымпелком 17	6,25	01.03.2017	-	171	6,19	4,33	100,25	509	+1,10	+1,11	+5,11	500	USD	Ba3		
Вымпелком 18	9,13	30.04.2018	-	47	6,91	4,76	110,90	558	+2,37	+0,67	+1,92	1000	USD			BB
Вымпелком 21	7,75	02.02.2021	-	141	7,70	6,53	100,28	590	+0,91	-0,58	+3,04	1000	USD			BB
Вымпелком 22	7,50	01.03.2022	-	171	7,57	7,16	99,55	564	+2,67	+1,04	+4,63	1500	USD	Ba3		BB
Евраз 13	8,88	24.04.2013	-	41	3,99	1,05	105,25	350	-0,10	-0,36	-0,36	1300	USD	Ba3		B+
Евраз 14	7,25	13.07.2014	-	-	-	-	150,20	-	-	-	-	650	USD	Ba3		NR
Евраз 15	8,25	10.11.2015	-	57	6,34	3,16	106,13	552	-	-	+1,06	750	USD	Ba3		B+
Евраз 18	9,50	24.04.2018	-	41	7,43	4,69	110,02	611	-	-	+2,15	700	USD	Ba3		B+
Евраз 18-2	6,75	27.04.2018	-	44	6,90	4,98	99,25	555	-	+3,39	+4,91	850	USD	Ba3		B+
Еврохим 12	7,88	21.03.2012	-	7	1,39	0,02	100,13	120	-0,06	-0,14	-0,56	300	USD			BB
Кокс 16	7,75	23.06.2016	-	101	8,42	3,65	97,63	747	+0,25	+0,12	+3,46	350	USD			B-
Металлоинвест	6,50	21.07.2016	-	129	6,53	3,83	99,88	556	-	+3,86	+3,59	750	USD			
МТС 20	8,63	22.06.2020	-	100	6,31	6,14	114,75	460	-	-	+1,74	750	USD	Ba2		BB
НКНХ 12	12,00	20.04.2012	-	37	1,81	0,10	101,01	-	-0,00	-0,03	-0,33	101	USD	Ba3		
НКНХ 15	8,50	22.12.2015	-	100	1,54	-	100,50	-	-	-	+0,25	200	USD	Ba3		
Новороссийский торг порт	7,00	17.05.2012	-	64	3,01	0,18	100,68	266	-0,03	-0,07	-0,06	300	USD			BB-
Распадская	7,50	22.05.2012	-	69	3,52	0,19	100,73	314	+0,10	+0,16	-0,07	300	USD	B1		
РЖД 17	5,74	03.04.2017	-	20	4,24	4,38	106,76	311	+0,13	-0,05	+2,60	1500	USD			BBB
РЖД 31	7,49	25.03.2031	-	11	7,23	10,20	102,62	449	+0,13	-0,15	+2,13	650	GBP			BBB
Русгидро	7,88	28.10.2015	-	45	8,57	3,00	98,40	147	-0,01	+0,03	+0,20	20 000	RUB			BB+
Северсталь 13	9,75	29.07.2013	-	137	4,19	1,31	107,34	368	+0,13	+0,03	+0,10	1250	USD	Ba2		BB
Северсталь 14	9,25	19.04.2014	-	36	4,59	1,90	109,21	402	+0,07	+0,00	+0,88	375	USD	Ba2		BB
Северсталь 16	6,25	26.07.2016	-	134	5,95	3,86	101,13	498	-	-0,90	+3,34	500	USD			BB
Северсталь 17	6,70	25.10.2017	-	42	6,12	4,67	102,70	488	-	+2,76	+2,44	1000	USD	Ba2		BB
Синек	7,70	03.08.2015	03.08.2012	142	5,82	3,03	105,69	505	-	-0,24	+1,07	250	USD	Ba1		
Совкомфлот	5,38	27.10.2017	-	44	6,07	4,81	96,73	481	+0,18	-0,25	+8,01	800	USD			
ТМК 15	5,25	11.02.2015	11.02.2013	58	5,07	2,70	100,48	437	+0,42	-0,24	+1,12	413	USD			B+
ТМК 18	7,75	27.01.2018	-	135	8,07	4,77	98,50	679	-	-	+4,54	500	USD	B1		B+

**Календарь событий на 11 марта**

- ❖ Выплата купона Alliance Oil Company - 2015
- ❖ Выплата купона Банк Москвы - 2015-2
- ❖ Выплата купона Газпром - 2014-3

Заявление об ограничении ответственности, Настоящие обзоры подготовлены в информационных целях, Они ни в коем случае не являются и не должны рассматриваться как предложение купить или продать соответствующие ценные бумаги, Информация, содержащаяся в данных обзорах, получена из вызывающих доверия открытых источников, Несмотря на то, что при подготовке обзоров были предприняты необходимые меры для получения достоверной информации, ИК РУСС-ИНВЕСТ не исключает возможность включения в обзор ошибочной информации, предоставленной соответствующими источниками, и не несет за это ответственности, ИК РУСС-ИНВЕСТ, его работники и клиенты могут быть заинтересованы в покупке или продаже ценных бумаг, упомянутых в обзорах.

## ИНВЕСТИЦИОННАЯ КОМПАНИЯ ИК РУСС-ИНВЕСТ

<http://www.russ-invest.com>

### Москва

Тел: +7(495) 363-93-80  
Факс: +7(495) 363-93-90  
E-mail: [mail@russ-invest.com](mailto:mail@russ-invest.com)  
Адрес: Москва, 119019, 5-3/12  
Нащокинский переулок

### Санкт-Петербург

Тел: +7(812) 337-55-37  
Факс: +7(812) 337-55-37  
E-mail: [spb@russ-invest.com](mailto:spb@russ-invest.com)  
Адрес: 190002, СПб, Набережная р.  
Фонтанки, 52

### Самара

Тел: +7(846) 262-75-52  
Факс: +7(846) 262-75-52  
E-mail: [sam@russ-invest.com](mailto:sam@russ-invest.com)  
Адрес: 443067, Самара, ул. Гагарина,  
Дом 95

© 2007 | ОАО «ИК РУСС-ИНВЕСТ»  
Лицензия ФСФР №077-08757-000100 и №077-08755-001000  
Лицензия ФСФР №177-06310-100000 и №177-06312-010000  
Лицензия ФСФР №906