

Рублевые выпуски

| YTM, % | Изменение, б.п. | | | YTD |
|---------------|-----------------|---------|---------|------|
| | знач. | за ден. | за мес. | |
| ОФЗ 46020 | 8.5 | 11 | 12 | 49 |
| Газпром-11 | 7.1 | (3) | (38) | (46) |
| Вымпелком-6/7 | 9.9 | - | (52) | 138 |

Сырьевые рынки

| | Изменение, % | | | YTD |
|---------------------|--------------|---------|---------|--------|
| | знач. | за ден. | за мес. | |
| Золото, \$/унция | 1 610 | (0.6) | 1.3 | 13.3 |
| Urals, \$/барр. | 113 | (0.4) | 10.9 | 22.9 |
| S&P Металлы, инд. | 1 432 | (1.2) | (3.8) | (28.1) |
| S&P C/x прод., инд. | 829 | (2.3) | 1.3 | 0.4 |

Денежный рынок

| RUB млрд. | Изменение | | | YTD |
|-----------------|-----------|---------|---------|---------|
| | знач. | за ден. | за мес. | |
| REPO in CBR | 400 | (66.8) | 45.6 | - |
| Corr Accounts | 778 | #N/A | 36.0 | (217.2) |
| Deposits in CBR | 83.7 | #N/A | 25.0 | (549.5) |

| | Изменение, б.п. | | | YTD |
|-----------------|-----------------|---------|---------|-----|
| | знач. | за ден. | за мес. | |
| NDF 1Y, % | 6.68 | 3 | (6) | 177 |
| MOSPrime O/N, % | 5.87 | 62 | (6) | 412 |

| USDRUB | Изменение, % | | | YTD |
|--------|--------------|---------|---------|-----|
| | знач. | за ден. | за мес. | |
| USDRUB | 31.87 | 0.2 | (2.2) | 4.3 |

Индексы

| б.п. | Изменение, б.п. | | | YTD |
|--------------------|-----------------|---------|---------|------|
| | знач. | за ден. | за мес. | |
| Russia 30 - UST 10 | 148 | (7) | (51) | (5) |
| EMBI + Spread | 322 | (0.4) | (35.5) | 33.9 |

Индикативные спреды

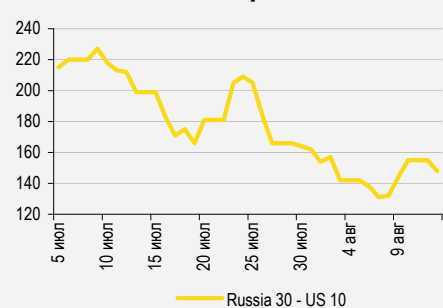

Индикаторы денежного рынка

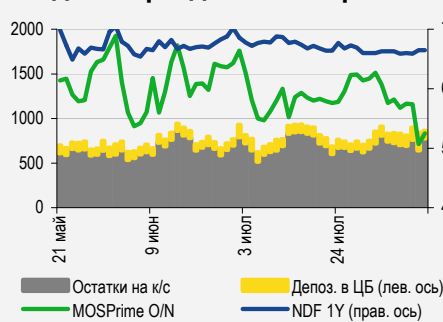

Источники: PTC, ММВБ, Bloomberg, оценки УРАЛСИБа

СТРАТЕГИЯ

ВНЕШНИЙ РЫНОК

Новостной поток остается скудным. Инвесторы с оптимизмом ждут данных по розничной торговле в США и индексу цен производителей, однако сегодня рынки, скорее всего, продолжат торговаться в боковом тренде. В понедельник изменение цен было несущественным, однако покупатели вновь проявили некоторый интерес к суверенным выпускам. Сегодняшняя сессия может начаться с роста котировок. *стр. 2*

ВНУТРЕННИЙ РЫНОК

Новая неделя началась с незначительного снижения цен, однако торговая активность остается невысокой. В корпоративном сегменте под давлением выпуски НОМОС- Банка. Сегодня Минфин объявит ориентир для аукциона. Как мы думаем, объем предложения увеличен не будет и составит 15 млрд руб. *стр. 2*

ДЕНЕЖНЫЙ РЫНОК

Объем средств в банковской системе снизился, что привело к росту ставок МБК. Спрос на РЕПО с ЦБ вновь превысил установленный лимит, в результате ставки по этим операциям повысились. Сегодня Казначейство России предложит 50 млрд руб. для размещения на банковских депозитах. *стр. 3*

МАКРОЭКОНОМИКА

Профицит федерального бюджета по итогам семи месяцев увеличился до 282,6 млрд руб., или 0,9% ВВП. Между тем заложенная в бюджет среднегодовая цена на нефть Urals на уровне 115 долл./барр. представляется нам завышенной. В нынешнем году мы прогнозируем бюджетный дефицит в размере 0,4% ВВП. *стр. 4*

НОВОСТИ ЭМИТЕНТОВ

ГАЗПРОМ НЕФТЬ (ВВВ/ВААЗ/ВВВ)

Газпром нефть представила результаты за 2 кв. и 1 п/г 2012 г. по МСФО, оказавшиеся несколько лучше наших ожиданий. Отчетность вновь подтвердила высокое кредитное качество Газпром нефти и ее способность генерировать стабильные положительные денежные потоки даже при росте капзатрат. Уровни, на которых торгуются выпуски Газпром нефти (премия к кривой ОФЗ составляет около 110 б.п.), представляются нам вполне справедливыми. *стр. 5*

ММК (-/ВАЗ/ВВ+)

Компания вынуждено продала свою долю в Бакальском Рудоуправлении и ООО «Рудник» (владеет лицензией на Теченское месторождение). По нашей оценке, на эти два актива приходилось около 25% добычи руды компании, при этом 49% прибыли БРУ уходило партнеру ММК. Сделка снизит самообеспеченность компании сырьем, однако выроченные средства (по нашей оценке, 100–150 млн долл.) позволят сдержать рост долговой нагрузки. При текущем спреде к ОФЗ в размере 150–160 б.п. облигации спекулятивно неинтересны. *стр. 5*

МТС (ВВ/ВА2/ВВ+)

Вчера хозяйственный суд г. Ташкента аннулировал все лицензии Уздунробиты, сотовой «дочки» МТС в Узбекистане. Кроме того, МТС сообщила, что власти Узбекистана предъявили Уздунробите налоговые претензии на сумму более 900 млн долл. Нейтрально для кредитного качества эмитента. *стр. 6*

НОМОС-БАНК (-/ВАЗ/ВВ)

Согласно информации, обнародованной вчера, в рамках сделки с Открытием PPF обменяла свои акции НОМОСа на долю в Уралкалии. Однако цена сделки по-прежнему окончательно не ясна. Реакция в бумагах эмитента была сдержанной. *стр. 6*

RUSSIAN INFORMER

Новости и комментарии, относящиеся к рынку акций, см. в нашем ежедневном издании [Russian Informer](#).

СТРАТЕГИЯ

Внешний рынок

Японский позитив. Новостной фон остается скудным. Протоколы заседания Банка Японии порадовали рынок – руководство банка активно обсуждало стимулирующие меры, которые могли бы способствовать возобновлению экономического роста и смягчить эффект от начинающегося осенью повышения косвенных налогов. Также инвесторы с оптимизмом ждут данных по розничной торговле в США и индексу цен производителей. Событий и макроэкономических публикаций, способных кардинально изменить статус-кво, пока не ожидается, и поэтому сегодня рынки, скорее всего, продолжат торговаться в боковом тренде.

Суверенные выпуски вновь пользуются спросом. Новая неделя началась с небольшого сужения спреда суверенного выпуска Russia'30 (YTM 3,1%) к 10 UST (YTM 1,66%) – со 153 б.п. до 147 б.п. При этом доходность 10 UST практически не изменилась и составила 1,66%. Основная причина сужения спреда – небольшое повышение интереса к суверенным выпускам со стороны инвесторов. Российский бенчмарк подорожал на 30 б.п. до 124,7% от номинала. Остальные суверенные выпуски также прибавили в цене в среднем 30 б.п. Исключение составил Russia'42 (YTM 4,5%), подорожавший примерно на 70 б.п. В корпоративном сегменте торговая активность осталась невысокой, изменения цен вновь были несущественными. В нефтегазовом секторе GAZPRU'19 (YTM 4,2%) подешевел на 50 б.п., а GAZPRU'34 (YTM 5,6%) и GAZPRU'37 (YTM 5,5%) – на 40 б.п. и 60 б.п. соответственно. Евробонды квазисуверенных банков практически не изменились в цене, в небольшом плюсе закрылись лишь длинные выпуски Сбербанка. Во втором эшелоне немного восстановил позиции заметно пострадавший в предыдущие торговые сессии NOMOS'19 (YTM 10%), цена которого вчера выросла на 15 б.п. Стоит также отметить выпуск VIP'22 (YTM 7,9%), который за вчерашнюю сессию подорожал на 20 б.п. после падения более чем на 1 п.п. в предыдущий день. В бумагах металлургического сегмента изменение цен было несущественным. Исключением стал лишь выпуск EVRAZ'18 (YTM 7,5%), подешевевший на 25 б.п. При открытии сегодняшних торгов возможен небольшой отскок цен вверх, учитывая наблюдающуюся сейчас умеренно позитивную динамику азиатских рынков, а также фьючерсов на американские фондовые индексы.

*Антон Табах, CFA, tabakhav@uralsib.ru
Ольга Стерина, sterinaoa@uralsib.ru*

Внутренний рынок

Ликвидные выпуски завершили день в небольшом минусе. Новая неделя началась для рынка госбумаг преимущественно со снижения цен, но объем торгов остается сравнительно невысоким. Самыми ликвидными выпусками были шестилетние ОФЗ 26204 (YTM 7,7%), девятилетние ОФЗ 26205 (YTM 7,8%) и пятилетние ОФЗ 26206 (YTM 7,6%), котировки которых снизились на 10 б.п. Если говорить о более коротких выпусках, то некая торговая ликвидность зафиксирована в двухлетнем выпуске ОФЗ 25071 (YTM 7,1%), подешевевшем на 40 б.п. Сегодня Минфин должен объявить свои планы в отношении завтрашнего аукциона ОФЗ. Согласно предварительному графику инвесторам будут предложены семилетние ОФЗ 26208 (YTM 7,7%), которые вчера практически не изменились в цене. Объем предложения должен составить 15 млрд руб., и, как мы полагаем, он не будет увеличен. В корпоративном сегменте торговая активность также низкая. Отдельные сделки прошли в бумагах РЖД, которые завершили день небольшим ростом. Во втором эшелоне активность была сосредоточена в облигациях НОМОС-Банка – участники рынка продолжают отыгрывать выход чешской группы PPF из состава акционеров. Выпуск Номос-12 (YTP 9% на 12,5 мес.) подешевел на 25 б.п. при значительном торговом обороте.

Ольга Стерина, sterinaoa@uralsib.ru

ДЕНЕЖНЫЙ РЫНОК

Ликвидность в дефиците

Спрос на фондирование остается высоким. Объем средств на счетах в ЦБ снизился, тогда как обычно он растет в преддверии начала периода налоговых платежей. Завтра наступает время платить страховые взносы, поэтому давление на ликвидность усилится. Остатки на корсчетах кредитных организаций в Банке России увеличилась на 4,7 млрд руб. до 782,2 млрд руб., а депозиты банков в ЦБ снизились на 7,0 млрд руб. до 76,7 млрд руб. Ставки по межбанковским кредитам выросли, в частности, индикативная ставка MosPrime по однодневным кредитам взлетела на 62 б.п. до 5,87%, а другие прибавили 3–22 б.п. Спрос на РЕПО с ЦБ вновь превысил установленный лимит в 10 млрд руб. и составил 51,1 млрд руб. Средняя однодневная ставка РЕПО поднялась на 7 б.п. относительно предыдущей сессии до 6,11%. Сегодня Федеральное казначейство предложит 50 млрд руб. бюджетных средств для размещения на банковских депозитах сроком на 91 день. Деньги поступят на счета завтра, когда компаниям предстоит заплатить первый в этом месяце налог, а банкам – вернуть в бюджет 14 млрд руб. Таким образом, дефицит ликвидности в ближайшее время сохранится, а ставки могут продолжить двигаться вверх.

Совокупные средства банков в ЦБ РФ, млрд руб., и однодневная ставка MosPrime, %

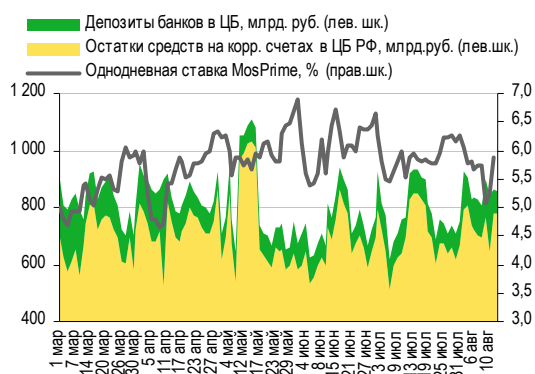

Источники: ЦБ РФ

Объем операций РЕПО с ЦБ и однодневные ставки по РЕПО и на МБК

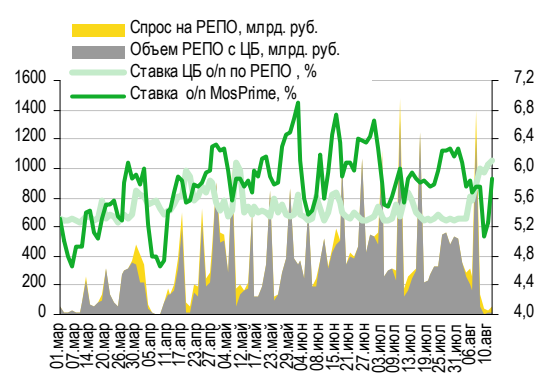

Источники: ЦБ РФ

Рубль вновь ослаб. Вчера на ММВБ российская валюта подешевела к доллару на три копейки до 31,86 руб./долл., а по отношению к евро – на 15 копеек до 39,33 руб./евро, что объясняется укреплением последнего к американской валюте (+0,3% до 1,233 долл./евро.). Стоимость бивалютной корзины поднялась на 8 копеек до 35,22 руб. Сегодня торги нефтью начались на уровне предыдущего закрытия, поэтому рубль вряд ли сможет рассчитывать на поддержку за счет хорошей динамики нефтяных цен. Таким образом, мы ожидаем, что его курс изменится незначительно и будет колебаться в диапазоне 31,85–31,95 руб./долл.

Курс руб./долл. и цена барреля нефти Brent, долл.

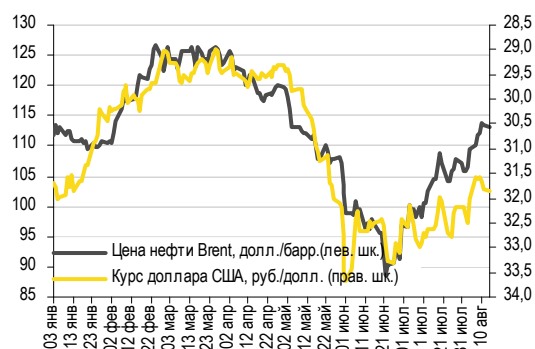

Источники: Bloomberg, ММВБ

Курс евро относительно доллара США и рубля

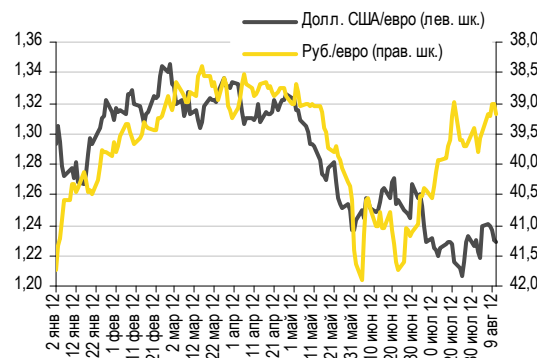

Источники: Bloomberg, ММВБ

Наталья Майорова, mayorovang@uralsib.ru

МАКРОЭКОНОМИКА

Заложенная в бюджет цена на нефть представляется слишком высокой

Профицит бюджета по итогам семи месяцев составил 282,6 млрд руб. ... Вчера Минфин сообщил, что профицит федерального бюджета по итогам семи месяцев увеличился до 282,6 млрд руб. с 270 млрд руб. в конце 1 п/г 2012 г. Таким образом, профицит составил 0,9% ВВП против 1% в 1 п/г 2012 г. Показатели за полугодие были пересмотрены: первоначально объявленная Минфином оценка профицита составляла 247,4 млрд руб., или 0,9% ВВП.

...а в июле – лишь 11,9 млрд руб. Доходы бюджета по итогам семи месяцев достигли 7,2 трлн руб., что соответствует 57,2% годового плана, а расходы составили 7 трлн руб., или 54,6% от запланированных на весь 2012 г. В июле бюджетный профицит составил лишь 11,9 млрд руб. против 115 млрд руб. в июне, что означает практически 90-процентное снижение за месяц, вызванное сокращением доходов на фоне роста расходов за месяц. Относительно предыдущего месяца доходы федерального бюджета сократились на 6,2% и составили 1,05 трлн руб. Доходы от продаж нефти и газа, несмотря на повышение цены на нефть на 9,7% за месяц, снизились на 5,5% до 508,4 млрд руб. Доля нефтегазового сектора в суммарных доходах за месяц увеличилась незначительно – до 48,5% с 48%. Более существенно сократились нефтегазовые доходы – на 6,9% за месяц до 538,8 млрд руб., поскольку собираемость налогов снизилась на 13,4% до 419,9 млрд руб., а перечисления прибыли и процентных доходов Центробанка в июле составили лишь 7,4 млрд руб. Расходы бюджета за июль выросли на 3,4% до 1,03 трлн руб., а процентные расходы увеличились на 8,1% до 29,1 млрд руб. В структуре расходов социальные расходы выросли почти на 44 млрд руб., а расходы на национальную оборону – на 27 млрд руб. При этом расходы на образование снизились почти на 30 млрд руб. за месяц.

В краткосрочной перспективе бюджетные расходы опередят доходы по темпам роста

Доходы, расходы, дефицит/профицит федерального бюджета, млрд руб.

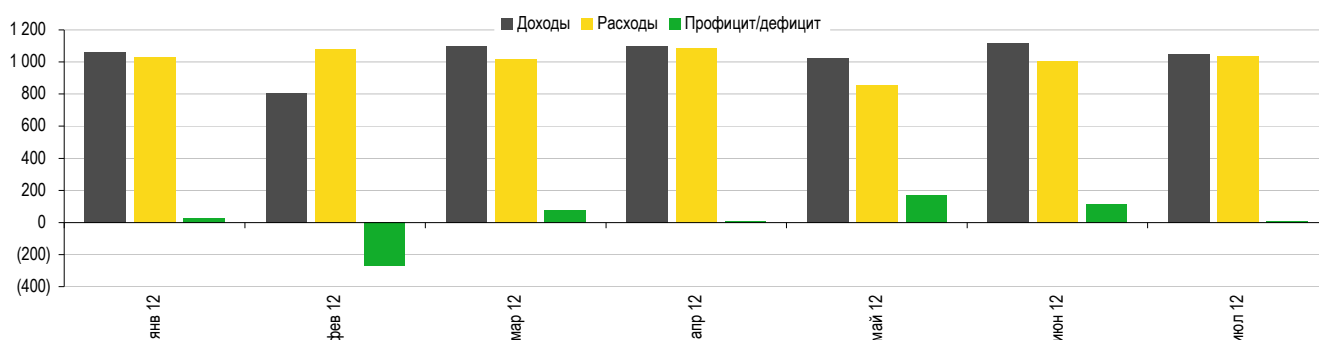

Источники: Минфин

Цена на нефть на уровне 115 долл./барр. представляется завышенной. В ближайшем будущем мы прогнозируем сокращение аккумулированного профицита федерального бюджета, поскольку бюджетные расходы должны вырасти, тогда как увеличение доходов едва ли произойдет, учитывая ожидаемое снижение цен на нефть. Федеральный бюджет на 2012 г. сверстан исходя из средней цены на нефть Urals, равной 115 долл./барр., а с начала года средняя цена на нефть достигла 110 долл./барр. Это означает, что официальный прогноз может стать реальностью только в том случае, если средняя цена на нефть в оставшиеся месяцы года будет держаться на уровне 122 долл./барр. Учитывая повышающиеся риски рецессии в ЕС, цена в 122 долл./барр. до конца года представляется нам нереалистичной. Наш прогноз цены Urals равен 108 долл./барр. (он оправдается, если цена на нефть до конца года будет оставаться приблизительно на нынешнем уровне), и мы ожидаем бюджетный дефицит в размере 0,4% ВВП против официально прогнозируемого дефицита на уровне 0,1% ВВП.

Алексей Девятов, devyatovae@uralsib.ru
Ольга Стерина, sterinaoa@uralsib.ru

НОВОСТИ ЭМИТЕНТОВ

Газпром нефть (ВВВ/ВааЗ/ВВВ)

Результаты 2 кв. и 1 п/г 2012 г. по МСФО: хорошие показатели с учетом сезонности

Стабильно высокие показатели. В понедельник Газпром нефть представила результаты по МСФО за 2 кв. и 1 п/г 2012 г., которые оказались несколько лучше наших ожиданий. Это уже второй квартал, в котором компания публикует отчетность по МСФО вместо US GAAP, поэтому сравнение некоторых данных с уровнями годичной давности не совсем показательно. Газпром нефть демонстрирует хорошие показатели как в добыче, показывающей неплохие темпы роста, так и в переработке, объемы которой в отчетном периоде существенно возросли. На фоне увеличения выручки, в том числе благодаря трейдингу, рентабельность по EBITDA компании в отчетном квартале снизилась до 16%, в основном вследствие роста налоговой нагрузки под влиянием временного лага между ростом цены на нефть и повышением экспортных пошлин. Долговая нагрузка при этом продолжает постепенно снижаться (Чистый долг/EBITDA по итогам отчетного периода составил 0,5).

[...]

Облигации оценены справедливо. Отчетность вновь подтвердила высокое кредитное качество Газпром нефти и ее способность генерировать стабильные положительные денежные потоки даже при росте капзатрат. Как следствие, публикация результатов, по нашему мнению, не окажет заметного влияния на облигации компании. Сейчас в обращении находится семь выпусков рублевых облигаций, ликвидность которых достаточно низкая. Уровни, на которых торгуются выпуски Газпром нефти (премия к кривой ОФЗ составляет около 110 б.п.), представляются нам вполне справедливыми.

Полный комментарий будет опубликован в ближайшее время.

Юрий Голбан, golbanyv@uralsib.ru

ММК (-/ВаЗ/ВВ+)

Компания продала долю в Бакальском Рудоуправлении и ООО «Рудник»

Сделка, скорее всего, была вынужденной и обусловлена акционерным конфликтом. Вчера ММК сообщил о завершении сделки по продаже 51% Бакальского Рудоуправления (БРУ), а также 100% ООО «Рудник», которому принадлежит лицензия на разработку Теченского месторождения. БРУ владеет лицензиями на право пользования недрами на шести месторождениях Челябинской области. В состав рудоуправления входят семь карьеров и шахта «Сидеритовая», объем рудных запасов оценивается примерно в 1 млрд т. ММК приобрел 51% БРУ в 2007 г. за 15 млн долл. у компании Atop International Group Ltd., которая и выкупила сейчас этот пакет обратно, консолидировав 100% компании. В начале года в СМИ появлялась информация о возможной продаже доли ММК в БРУ второму акционеру на фоне конфликта, одной из причин которого, насколько мы понимаем, стало переоформление в мае 2011 г. лицензии на Теченское железорудное месторождение с БРУ на ММК. В 2009 г. на указанном месторождении был построен Сосновский рудник, вывести который на проектную мощность (2–2,5 млн т руды в год) планировалось к концу 2012 г. Капзатраты на разработку месторождения компания оценивала примерно в 40 млн долл. В рамках оспаривания сделки в суды был подан ряд встречных исков, которые впоследствии, судя по всему, были отозваны, и стороны урегулировали конфликт мирным путем, договорившись о выходе ММК из состава акционеров. Сумма сделки не называется, но, по нашей оценке, она едва ли превышает 100–150 млн долл.

Продажа двух активов снизит самообеспеченность компании сырьем... ММК – вертикально-интегрированный производитель стали в России, отличительной чертой которого является сравнительно низкая обеспеченность собственным сырьем. В частности, компания обеспечивает себя рудой лишь на 30%. Согласно операционным результатам ММК за 2011 г. общий объем добычи руды составил 4,83 млрд т, при этом 832 млн т пришлось на БРУ (17% от общего объема производства). Переоформив на себя лицензию на Теченское месторождение, ММК с мая 2011 г. учитывает результаты Сосновского рудника в отгрузке с базы ЖРС в Магнитогорске, однако отдельно их не раскрывает. Судя по динамике показателей 2010–2011 гг., годовой объем отгрузки на Сосновском мог составлять около 400 тыс. т. Таким образом, если наши оценки верны, на два выбывающих предприятия приходилось около 25% объема добычи руды ММК. При этом стоит помнить, что результаты БРУ учитывались неполностью, а 49% прибыли уходило Atop.

...однако держатели облигаций могут позитивно отреагировать на данную новость. Мы считаем, что новость носит умеренно негативный характер для компании. И без того низкая обеспеченность ЖРС сырьем является одной из основных негативных сторон профиля компании. В среднесрочной перспективе снижение доли самообеспеченности лишь увеличит зависимость компании от колебаний рыночных цен на сырье и по-прежнему будет оказывать влияние на показатели рентабельности. Отрицательный эффект усиливается за счет недавнего отказа ММК от сделки по покупке Flinders Mines. При этом, если мы правильно оцениваем сумму сделки, полученной суммы недостаточно для радикального снижения долговой нагрузки (3,3 Чистый долг/ЕБИТДА на конец 1 кв. 2012 г.), хотя, безусловно, транзакция позволит приостановить наращивание долга. В целом мы не исключаем, что держатели облигаций могут даже положительно отреагировать на отказ ММК от совершения новых сделок и продажу активов. Кредитный спред ММК к ОФЗ, после недавнего расширения до 220–230 б.п., вновь сузился до среднего значения 150–160 б.п., что неинтересно со спекулятивной точки зрения.

Андрей Кулаков, CFA, FRM, kulakovan@uralsib.ru

МТС (ВВ/Ва2/ВВ+)

Узбекская «дочка» лишилась лицензий и получила налоговые претензии на 900 млн долл.

Давление на МТС усиливается. Вчера хозяйственный суд г. Ташкента аннулировал все лицензии Уздунробиты, сотовой «дочки» МТС в Узбекистане. Решение принято по иску телекоммуникационного регулятора, обвинившего компанию в работе без наличия соответствующих лицензий. Кроме того, МТС сообщила, что власти Узбекистана предъявили Уздунробите налоговые претензии на сумму более 900 млн долл.

Уход МТС с узбекского рынка не критичен для кредитного качества. В свете последних действий узбекских властей вероятность ухода МТС с узбекского рынка увеличивается, но даже если конфликт не будет улажен, потери компании не приведут к серьезным последствиям для ее кредитного качества. На долю узбекской «дочки» в 1 кв. 2012 г. пришлось лишь по 4% выручки и OIBDA МТС, а списания компании в случае закрытия бизнеса в Узбекистане вряд ли превысят 900 млн долл., что приведет к небольшому росту долговой нагрузки в терминах Долг/OIBDA до уровня 1,7 на конец 2012 г. (1,7 в 2011 г.). С другой стороны, если компании удастся договориться с властями, значительного положительного эффекта также ждать не стоит – за время конфликта абонентская база существенно сократится, и доля рынка компании уменьшится. Соответственно, существенно снизятся денежный поток и операционная рентабельность.

Влияние на облигации МТС минимальное. Ситуация в Узбекистане, на наш взгляд, во многом носит политический характер и не окажет влияния на способность МТС обслуживать свой долг. Как следствие, снижения котировок облигаций эмитента мы не ожидаем.

Предыдущие публикации по теме:

Май 22, 2012 г. МТС – Кредитное качество по-прежнему на высоте. Отчетность по US GAAP за 1 кв. 2012 г.

http://www.uralsibcap.ru/products/download/120522_FI_MTS_1Q12%20Results.pdf?docid=13001&lang=ru

Юрий Голбан, golbanyv@uralsib.ru

НОМОС-Банк (-/Ва3/ВВ)

Получены новые данные о сделке с Открытием, однако полной ясности по-прежнему нет

Обмен на акции Уралкалия. Вчера стали известны новые подробности сделки по покупке 19,9% акций НОМОС-Банка ФК «Открытие». Как сообщается, в рамках сделки по обмену активами PPF Group уступила свой пакет НОМОСа Открытию в обмен на 2,15% акций Уралкалия, коэффициент обмена составил 3,44 акции Уралкалия за 1 акцию НОМОСа. Сумма всей сделки для Открытия составила 14,1 млрд руб. (440 млн долл.), из которых 12,8 млрд руб. – чистая стоимость доли в НОМОСе, а 1,3 млрд руб. представляет собой комиссионные за сделку. Несмотря на то что транзакция выглядит как еще один шаг к объединению двух банков, которое уже некоторое время обсуждается на рынке, на данный момент НОМОС отрицает такую возможность в ближайшей перспективе. Банк заявляет, что пока какие-либо договоренности о сделке не достигнуты, а приоритетом остается запланированное на сентябрь приобретение 44% акций Ханты-Мансийского банка.

Реакция рейтинговых агентств ожидаемо негативная. Вчера Fitch понизило прогноз по рейтингу НОМОС-Банка до «Негативного» подтвердив рейтинг на уровне «BB». Основной причиной рейтингового действия послужила смена акционеров и выход из капитала стратегического инвестора в лице чешской PPF Group. В дополнение аналитики Fitch отмечают риск роста кредитов связанным сторонам, которые на 1 апреля, по оценке агентства, составляли 26 млрд руб. (или 34% капитала). Мы более консервативны в оценке текущей ситуации. Выход международной группы из числа основных инвесторов стало некоторым сюрпризом, однако приход новых акционеров в лице госбанка и международной корпорации (IFC), активно инвестирующей в российский банковский бизнес, не должен ослабить позиции НОМОС-Банка, ухудшить его кредитные метрики и снизить стандарты корпоративного управления. При этом мы не исключаем возможности пересмотра в ближайшее время прогноза по рейтингам НОМОСа с со стороны Moody's.

Инвесторы более сдержанны в своей оценке. Несмотря на негативный фон, обусловленный неясностью со структурой сделки, реакция в облигациях эмитента была достаточно сдержанной как на внутреннем, так и на внешнем рынках – продажи наблюдались, по сути, лишь в день объявления о сделке и преимущественно в субординированном выпуске NOMOS'19 (YTM 9.95%), уровень доходности которого остается привлекательным. В настоящий момент достаточно прочным фундаментальным показателем банка, по нашему мнению, ничего не угрожает, однако усиление неопределенности в отношении дальнейшего развития событий (потенциального слияния/поглощения) может негативно отразиться на котировках бумаг.

Татьяна Днепровская, dneprovskata@uralsib.ru

КАЛЕНДАРЬ ПРЕДСТОЯЩИХ СОБЫТИЙ

Долговой рынок

| | |
|------------|---|
| 14 августа | Размещение ЛОКО-Банк БО-03 (3 млрд руб.). Размещение Белгородская область-34006 (5 млрд руб.). Оферта РТК-ЛИЗИНГ БО-01 (1,5 млрд руб.). |
| 15 августа | Размещение ЮТэйр-Финанс БО-09 (1,5 млрд руб.). Размещение ЮТэйр-Финанс БО-10 (1,5 млрд руб.). Погашение ОМПК-01 (0,5 млрд руб.). |
| 17 августа | Размещение Восточный Экспресс Банк БО-04 (3 млрд руб.). Оферта АФК Система-02 (20 млрд руб.). |
| 20 августа | Оферта Банк Держава-01 (0,3 млрд руб.). |
| 21 августа | Размещение МСП Банк-02 (5 млрд руб.). Оферта Ростелеком-10 (3 млрд руб.). |
| 22 августа | Оферта Кредит Европа Банк-06 (4 млрд руб.). Погашение Банк Петрокоммерц-06 (3 млрд руб.). Погашение Банк Петрокоммерц-07 (3 млрд руб.). |
| 23 августа | Оферта ТКС Банк БО-03 (1,5 млрд руб.). |
| 24 августа | Оферта Медведь-Финанс БО-01 (1 млрд руб.). |
| 29 августа | Оферта ВТБ 24-04 (8 млрд руб.). Оферта Хортекс-Финанс-01 (1 млрд руб.). |
| 30 августа | Оферта ПО УОМЗ-03 (1,5 млрд руб.). Оферта АМЕТ-финанс-01 (2 млрд руб.). Погашение РМП Холдинг-01 (0,8 млрд руб.). |
| 31 августа | Оферта Россельхозбанк БО-01 (5 млрд руб.). Оферта Россельхозбанк БО-05 (10 млрд руб.). |
| 3 сентября | Погашение СБ Банк-03 (1,5 млрд руб.). |
| 5 сентября | Погашение Москва-54 (15 млрд руб.). |

Денежный рынок

| | |
|------------|----------------------------------|
| 15 августа | Выплата страховых взносов |
| 20 августа | Выплата 1/3 НДС за 2 кв. 2012 г. |
| 27 августа | Выплата НДС и акцизов |
| 28 августа | Выплата налога на прибыль |

КАЛЕНДАРЬ ОФЕРТ

| Дата оферты | Выпуск | Объем выпуска, млн руб. | Цена оферты, % | Ставка предыдущег о купона, % | Новая ставка купона, % | Дата следующей оферты / погашения |
|----------------|-----------------------|-------------------------------|----------------------|-------------------------------------|------------------------------|---|
| 14.08.12 | РТК-ЛИЗИНГ БО-01 | 1 500 | 100 | 11,5 | 12,0 | 6 августа 2013 |
| 17.08.12 | АФК Система-02 | 20 000 | 100 | 14,75 | 8,35 | 12 августа 2014 |
| 20.08.12 | Банк Держава-01 | 300 | 100 | 10,25 | - | - |
| 21.08.12 | Ростелеком-10 | 3 000 | 100 Call | 9,17 | MosPrime3 M + 212 бп | 20 ноября 2012 |
| 22.08.12 | Кредит Европа Банк-06 | 4 000 | 100 | 8,3 | - | - |
| 23.08.12 | ТКС Банк БО-03 | 1 500 | 100 | 14,0 | 14,0 | 18 февраля 2014 |
| 24.08.12 | Медведь-Финанс БО-01 | 1 000 | 100 | 12,5 | 12,5 | 16 августа 2013 |
| 29.08.12 | ВТБ 24-04 | 8 000 | 100 | 6,9 | - | - |
| | Хортекс-Финанс-01 | 1 000 | 100 | 0,5 | - | - |
| 30.08.12 | ПО УОМЗ-03 | 1 500 | 100 | 10,5 | - | - |
| | АМЕТ-финанс-01 | 2 000 | 100 | 8,5 | 8,5 | 22 августа 2013 |
| 31.08.12 | Россельхозбанк БО-01 | 5 000 | 100 | 7,2 | - | - |
| | Россельхозбанк БО-05 | 10 000 | 100 | 7,2 | - | - |

Рынок рублевых облигаций

| Выпуск | Объем, млн | Купон, % | Дата | | | Месяцев до | | Цена | Изм. | Торговый объем, шт | Котировки | | Доходность, % | | | Дюр, лет | Рейтинг F/M/S | Сектор |
|---|------------|----------|----------|------------|----------|------------|-------|--------|--------|--------------------|-----------|---------|---------------|-------|-------|----------|-----------------------------|--------|
| | | | купона | оферты | погаш | офрт | погаш | | | | покупка | продажа | офрт | погаш | текущ | | | |
| КОРПОРАТИВНЫЕ РУБЛЕВЫЕ ОБЛИГАЦИИ | | | | | | | | | | | | | | | | | | |
| Uranium-1 | 16 500 R | 9.75 | 05.12.12 | 05.12.16 | 24.11.21 | 51.8 | 111.5 | | | | 99.15 | 100.12 | | | | | МГД | |
| Абсолют БО-2 | 5 000 R | 9.00 | 26.09.12 | 29.03.13 | 26.03.15 | 7.5 | 31.4 | | | | 98.00 | 100.50 | | | | | ВВ+/Ba3/ Финансы | |
| Абсолют-5 | 1 800 R | 8.00 | 30.01.13 | 30.07.14 | 27.07.16 | 23.5 | 47.5 | | | | 83.00 | | | | | | ВВ+/Ba3/ Финансы | |
| Авангард-3 | 1 500 R | 9.25 | 09.11.12 | | 10.05.13 | | 8.9 | | | | | 100.30 | | | | | /B2/ Финансы | |
| АвтоВАЗ-4 | 5 000 R | 0.10 | 20.11.12 | | 20.05.14 | | 21.2 | | | | | | | | | | B-/ Машиностр. и пр. | |
| Автодор-1 | 3 000 R | 9.75 | 04.12.12 | | 29.11.16 | | 51.6 | | | | | | | | | | Строительство | |
| АИЖК 2011 1-1 | 2 258 R | 9.00 | 15.08.12 | | 15.02.44 | | 378.3 | | | | | | | | | | Финансы | |
| АИЖК 2011 1-2 | 1 129 R | 3.00 | 15.08.12 | | 15.02.44 | | 378.3 | | | | | | | | | | Финансы | |
| АИЖК 2011 2-1 | 7 457 R | 8.25 | 15.09.12 | | 15.09.43 | | 373.3 | | | | 100.10 | 100.35 | | | | | /Ba3/ Финансы | |
| АИЖК 2011 2-2 | 7 457 R | 6.00 | 15.09.12 | | 15.09.43 | | 373.3 | | | | | | | | | | /Ba3/ Финансы | |
| АИЖК 2012 1-1 | 5 932 R | 9.00 | 22.10.12 | | 22.04.44 | | 377.6 | | | | | | | | | | Финансы | |
| АИЖК-05 | 1 320 R | 7.35 | 15.10.12 | | 15.10.12 | | 2.1 | | | | 100.00 | 100.20 | | | | | /Ba1/BBB Финансы | |
| АИЖК-06 | 2 000 R | 7.40 | 15.10.12 | | 15.07.14 | | 23.0 | | | | | | | | | | /Ba1/BBB Финансы | |
| АИЖК-07 | 4 000 R | 7.68 | 15.10.12 | | 15.07.16 | | 47.1 | | | | 99.50 | 100.00 | | | | | /Ba1/BBB Финансы | |
| АИЖК-08 | 3 000 R | 7.63 | 15.09.12 | 25.03.14 | 15.06.18 | 19.4 | 70.1 | 98.80 | 0.00 | 22 500 | 96.51 | 99.79 | 8.71 | 8.29 | 7.63 | 1.38 | /Ba1/BBB Финансы | |
| АИЖК-09 | 5 000 R | 7.49 | 15.08.12 | 15.02.15 C | 15.02.17 | 30.1 | 54.1 | | | | | | | | | | /Ba1/BBB Финансы | |
| АИЖК-10 | 6 000 R | 8.05 | 15.08.12 | | 15.11.18 | | 75.1 | | | | | | | | | | /Ba1/BBB Финансы | |
| АИЖК-11 | 10 000 R | 8.20 | 15.09.12 | | 15.09.20 | | 97.2 | | | | 97.50 | 102.00 | | | | | /Ba1/BBB Финансы | |
| АИЖК-12 | 7 000 R | 10.50 | 15.12.12 | | 15.12.13 | | 16.1 | 103.10 | (0.03) | 200 000 | 102.50 | 103.39 | | | 10.02 | | /Ba1/BBB Финансы | |
| АИЖК-13 | 7 000 R | 10.50 | 15.10.12 | | 15.04.18 | | 68.1 | 112.10 | | 160 002 | 111.70 | 112.70 | | | 9.09 | | /Ba1/BBB Финансы | |
| АИЖК-14 | 7 000 R | 10.50 | 15.11.12 | | 15.05.23 | | 129.1 | | | | 114.26 | 114.50 | | | | | /Ba1/BBB Финансы | |
| АИЖК-15 | 7 000 R | 10.50 | 15.09.12 | | 15.09.28 | | 193.2 | 116.40 | | 132 349 | 116.21 | 116.50 | | | 8.70 | | /Ba1/BBB Финансы | |
| АИЖК-16 | 10 000 R | 8.25 | 15.09.12 | | 15.09.21 | | 109.2 | 96.80 | 0.80 | 75 010 | 96.00 | 97.20 | | 9.20 | 8.41 | 4.61 | /Ba1/BBB Финансы | |
| АИЖК-17 | 8 000 R | 9.05 | 15.10.12 | | 15.04.22 | | 116.1 | | | | 102.30 | 103.00 | | | | | /Ba1/BBB Финансы | |
| АИЖК-18 | 7 000 R | 8.00 | 15.10.12 | 18.04.16 | 15.07.23 | 44.2 | 131.1 | 98.30 | | 70 000 | 97.00 | 99.00 | 8.82 | | 8.09 | 2.94 | /Ba1/BBB Финансы | |
| АИЖК-19 | 6 000 R | 7.70 | 15.08.12 | 19.05.15 | 15.11.24 | 33.2 | 147.2 | | | | | | | | | | /Ba1/BBB Финансы | |
| АИЖК-20 | 5 000 R | 8.60 | 15.09.12 | | 15.12.27 | | 184.2 | | | | 99.80 | 102.50 | | | | | /Ba1/BBB Финансы | |
| АИЖК-21 | 15 000 R | 8.80 | 15.08.12 | | 15.02.20 | | 90.1 | | | | | | | | | | /Ba1/BBB Финансы | |
| АИЖК-22 | 15 000 R | 7.70 | 15.10.12 | | 15.07.24 | | 143.1 | | | | | | | | | | /Ba1/BBB Финансы | |
| АИЖК-23 | 14 000 R | 7.94 | 15.09.12 | 18.09.12 | 15.12.29 | 1.2 | 208.2 | | | | | | | | | | /Ba1/BBB Финансы | |
| АиФ-2 | 1 000 R | 12.75 | 21.12.12 | | 21.12.12 | | 4.3 | | | | 100.25 | 100.60 | | | | | Медиа | |
| АкБарс-5 | 5 000 R | 9.00 | 16.10.12 | | 15.10.13 | | 14.1 | | | | 99.50 | 100.04 | | | | | ВВ-/B1/ Финансы | |
| Акрон-2 | 3 500 R | 8.20 | 20.09.12 | | 19.09.13 | | 13.2 | | | | 94.52 | 104.99 | | | | | V+/B1/ Хим. пром. | |
| Акрон-3 | 3 500 R | 9.85 | 21.11.12 | | 20.11.13 | | 15.3 | | | | 100.00 | 102.30 | | | | | V+/B1/ Хим. пром. | |
| Акрон-4 | 3 750 R | 7.95 | 27.11.12 | 29.05.14 | 18.05.21 | 21.5 | 105.2 | | | | 93.50 | 98.99 | | | | | V+/B1/ Хим. пром. | |
| Акрон-5 | 3 750 R | 7.95 | 27.11.12 | 29.05.14 | 18.05.21 | 21.5 | 105.2 | | | | 93.70 | 100.30 | | | | | V+/B1/ Хим. пром. | |
| Алроса-20 | 3 000 R | 8.95 | 25.09.12 | | 23.06.15 | | 34.3 | 101.28 | | 21 001 | 101.25 | 101.45 | | 8.71 | 8.74 | 2.33 | ВВ-/Ba3/BB- МГД | |
| Алроса-21 | 8 000 R | 8.25 | 20.09.12 | 25.06.13 | 18.06.15 | 10.4 | 34.2 | 100.47 | (0.05) | 44 300 | 100.40 | 100.55 | 7.89 | | 8.11 | 0.76 | ВВ-/Ba3/BB- МГД | |
| Алроса-22 | 8 000 R | 8.25 | 25.09.12 | 28.06.13 | 23.06.15 | 10.5 | 34.3 | 100.40 | | 20 000 | 100.40 | 100.55 | 7.99 | | 8.13 | 0.77 | ВВ-/Ba3/BB- МГД | |
| Алроса-23 | 7 000 R | 8.95 | 20.09.12 | | 18.06.15 | | 34.2 | 101.26 | | 3 100 | 101.15 | 101.30 | | 8.72 | 8.73 | 2.31 | ВВ-/Ba3/BB- МГД | |
| АльфаБанк-1 | 5 000 R | 8.25 | 05.02.13 | 06.02.14 | 02.02.16 | 17.8 | 41.7 | 100.00 | | 1 | 99.90 | 99.90 | 8.42 | | 8.24 | 1.31 | BBB-/Ba1/BB Финансы | |
| АльфаБанк-2 | 5 000 R | 9.25 | 07.12.12 | 11.06.13 | 02.12.16 | 9.9 | 51.7 | 101.10 | 0.08 | 5 190 | 100.95 | 101.05 | 7.96 | | 9.00 | 0.74 | BBB-/Ba1/BB Финансы | |
| АльянсК БО-1 | 5 000 R | 9.25 | 05.02.13 | | 04.02.14 | | 17.8 | 97.40 | 0.01 | 250 | 97.00 | 98.45 | | 11.52 | 9.48 | 1.27 | V/+ Нефть и газ | |
| АльянсК-3 | 5 000 R | 9.75 | 29.01.13 | 01.08.13 | 21.07.20 | 11.6 | 95.3 | 98.20 | 0.00 | 250 | 98.00 | 99.55 | 12.12 | | 9.89 | 0.84 | V/+ Нефть и газ | |
| АльянсК-4 | 5 000 R | 8.85 | 11.12.12 | 09.06.16 | 01.06.21 | 45.9 | 105.7 | | | | | | | | | | V/+ Нефть и газ | |
| АльянсК-6 | 7 000 R | 8.85 | 14.12.12 | 15.06.16 | 04.06.21 | 46.1 | 105.8 | | | | 91.00 | 93.00 | | | | | V/+ Нефть и газ | |
| АТБ-1 | 1 500 R | 10.25 | 27.10.12 | 06.05.13 | 30.04.15 | 8.7 | 32.5 | | | | 100.30 | | | | | | Финансы | |
| АтомЭнПром-6 | 10 000 R | 7.50 | 15.08.12 | | 15.08.14 | | 24.1 | | | | | | | | | | //BBB- Электроэнерг. | |
| Аэрофлот БО-1 | 6 000 R | 7.75 | 08.10.12 | | 08.04.13 | | 7.8 | | | | 100.04 | 100.30 | | | | | ВВ+// Транспорт | |
| Аэрофлот БО-2 | 6 000 R | 7.75 | 08.10.12 | | 08.04.13 | | 7.8 | 99.00 | | 8 | 95.00 | 100.20 | | 9.55 | 7.62 | 0.58 | ВВ+// Транспорт | |
| Аэроэкспресс-1 | 3 500 R | 11.00 | 18.01.13 | | 13.01.17 | | 53.1 | | | | | | | | | | Транспорт | |
| БалтИнвБ-2 | 1 500 R | 9.00 | 13.09.12 | 17.09.13 | 10.09.15 | 13.2 | 36.9 | | | | | | | | | | /B3/ Финансы | |
| БанкМосквы-2 | 10 000 R | 7.55 | 01.02.13 | | 01.02.13 | | 5.7 | 99.80 | (0.10) | 180 | 99.81 | 99.95 | | 8.14 | 7.55 | 0.44 | ВВ-/Ba2/ Финансы | |
| БанкСПб БО-1 | 5 000 R | 8.25 | 09.10.12 | 11.10.12 | 09.04.13 | 1.9 | 7.9 | | | | | | | | | | отзван/Ba3/ Финансы | |
| БанкСПб БО-2 | 5 000 R | 9.00 | 24.09.12 | | 23.09.13 | | 13.3 | 99.98 | | 609 | 99.00 | 100.00 | | 9.21 | 8.70 | 0.96 | отзван/Ba3/ Финансы | |
| БанкСПб БО-4 | 3 000 R | 8.50 | 13.12.12 | 17.12.12 | 12.12.13 | 4.1 | 16.0 | | | | 86.00 | 100.20 | | | | | отзван/Ba3/ Финансы | |
| Башнефть БО-1 | 10 000 R | 9.35 | 04.12.12 | 05.12.13 | 02.12.14 | 15.7 | 27.6 | 101.74 | | 22 271 | 101.71 | 101.85 | 8.06 | | 9.03 | 1.15 | ВВ/Ba2/ Нефть и газ | |
| Башнефть-1 | 15 000 R | 12.50 | 18.12.12 | 22.12.12 | 13.12.16 | 4.3 | 52.0 | 101.67 | (0.14) | 578 | 101.50 | 101.81 | 7.62 | | 12.07 | 0.32 | ВВ/Ba2/ Нефть и газ | |
| Башнефть-2 | 15 000 R | 12.50 | 18.12.12 | 22.12.12 | 13.12.16 | 4.3 | 52.0 | 101.75 | (0.06) | 2 | 101.50 | 101.88 | 7.38 | | 12.06 | 0.32 | ВВ/Ba2/ Нефть и газ | |
| Башнефть-3 | 20 000 R | 12.50 | 18.12.12 | 22.12.12 | 13.12.16 | 4.3 | 52.0 | 101.79 | 0.29 | 48 341 | 101.63 | 101.70 | 7.26 | | 12.06 | 0.32 | ВВ/Ba2/ Нефть и газ | |
| Башнефть-4 | 10 000 R | 9.00 | 17.08.12 | 19.02.15 | 04.02.22 | 30.2 | 113.8 | 101.10 | (0.10) | 81 000 | 100.90 | | 8.68 | | 8.53 | 2.03 | ВВ/Ba2/ Нефть и газ | |
| Бинбанк БО-1 | 3 000 R | 9.85 | 20.12.12 | 25.12.12 | 20.12.14 | 4.4 | 28.2 | | | | | | | | | | отзван/B2/B- Финансы | |
| Бинбанк-2 | 1 000 R | 8.85 | 28.10.12 | 02.11.12 | 29.04.13 | 2.7 | 8.5 | | | | | | | | | | отзван/B2/B- Финансы | |
| БК Евразия-1 | 5 000 R | 8.40 | 26.12.12 | 27.06.16 | 20.06.18 | 46.5 | 70.3 | | | | 83.00 | 96.89 | | | | | ВВ// Нефть и газ | |
| БНП Париба-1 | 2 000 R | 7.70 | 25.09.12 | | 29.03.14 | | 19.5 | | | | 97.00 | 99.50 | | | | | //BBB Финансы | |
| ВБД БО-1 | 3 000 R | 7.35 | 12.10.12 | 17.10.12 | 11.10.13 | 2.1 | 13.9 | | | | | | | | | | /отзван/отзван Потреб. тов. | |
| ВБД БО-2 | 3 000 R | 7.35 | 12.10.12 | 17.10.12 | 11.10.13 | 2.1 | 13.9 | | | | 86.00 | | | | | | /отзван/отзван Потреб. тов. | |
| ВБД БО-3 | 3 000 R | 7.35 | 12.10.12 | 17.10.12 | 11.10.13 | 2.1 | 13.9 | | | | | | | | | | /отзван/отзван Потреб. тов. | |
| ВБД БО-6 | 5 000 R | 7.90 | 27.12.12 | | 27.06.13 | | | | | | | | | | | | | |

Рынок рублевых облигаций

| Выпуск | Объем, млн | Купон, % | Дата | | | Месяцев до | | Цена | Изм. | Торговый объем, шт | Котировки | | Доходность, % | | | Дюр, лет | Рейтинг F/M/S | Сектор |
|---|------------|----------|----------|------------|----------|------------|-------|--------|--------|--------------------|-----------|---------|---------------|-------|-------|--------------|------------------|---------|
| | | | купона | оферты | погаш | офрт | погаш | | | | покупка | продажа | офрт | погаш | текуц | | | |
| КОРПОРАТИВНЫЕ РУБЛЕВЫЕ ОБЛИГАЦИИ | | | | | | | | | | | | | | | | | | |
| ВостЭкспр БО-5 | 2 000 R | 10.00 | 18.10.12 | | 17.10.13 | | 14.1 | | | | 97.00 | | | | | /B1/ | Финансы | |
| ВТБ 24 2ИП-А | 3 026 R | 9.00 | 26.08.12 | | 26.11.43 | | 375.7 | | | | | | | | | BBB/Baa1/ | Финансы | |
| ВТБ 24 2ИП-Б | 1 513 R | 3.00 | 26.08.12 | | 26.11.43 | | 375.7 | | | | | | | | | BBB/Baa1/ | Финансы | |
| ВТБ 24-1ИП | 15 000 R | 8.65 | 12.09.12 | | 10.12.14 | | 27.9 | | | | 99.20 | 100.00 | | | | BBB/Baa1/ | Финансы | |
| ВТБ 24-2 | 10 000 R | 7.75 | 05.02.13 | | 05.02.13 | | 5.8 | | | | 100.00 | 100.20 | | | | BBB/Baa1/ | Финансы | |
| ВТБ 24-3 | 6 000 R | 8.00 | 28.11.12 | | 29.05.13 | | 9.5 | | | | 99.50 | | | | | BBB/Baa1/ | Финансы | |
| ВТБ 24-4 | 8 000 R | 6.90 | 23.08.12 | 29.08.12 | 20.02.14 | 0.5 | 18.3 | 100.05 | 0.05 | 20 000 | 100.05 | | 6.31 | 6.68 | 0.04 | BBB/Baa1/ | Финансы | |
| ВТБ БО-1 | 5 000 R | 7.60 | 14.09.12 | | 15.03.13 | | 7.0 | 100.00 | (0.03) | 15 000 | 99.62 | 100.09 | | 7.81 | 7.51 | 0.53 | BBB/Baa1/BBB | Финансы |
| ВТБ БО-2 | 5 000 R | 7.60 | 14.09.12 | | 15.03.13 | | 7.0 | | | | 99.62 | 100.45 | | | | BBB/Baa1/BBB | Финансы | |
| ВТБ БО-3 | 5 000 R | 8.00 | 18.09.12 | 25.03.14 | 17.03.15 | 19.4 | 31.1 | | | | 99.25 | 100.15 | | | | BBB/Baa1/BBB | Финансы | |
| ВТБ БО-4 | 5 000 R | 8.00 | 18.09.12 | 25.03.14 | 17.03.15 | 19.4 | 31.1 | 100.00 | 0.00 | 52 007 | 99.05 | 100.14 | 8.24 | 7.91 | 1.38 | BBB/Baa1/BBB | Финансы | |
| ВТБ БО-5 | 10 000 R | 7.60 | 14.09.12 | | 15.03.13 | | 7.0 | 100.01 | 0.01 | 21 350 | 99.81 | 100.07 | | 7.79 | 7.51 | 0.53 | BBB/Baa1/BBB | Финансы |
| ВТБ БО-6 | 10 000 R | 8.50 | 21.09.12 | 28.12.12 | 19.12.14 | 4.5 | 28.2 | 100.46 | 0.01 | 42 596 | 100.40 | 100.46 | 7.36 | 8.36 | 0.33 | BBB/Baa1/BBB | Финансы | |
| ВТБ БО-7 | 10 000 R | 7.95 | 26.10.12 | 01.02.13 | 23.01.15 | 5.7 | 29.4 | | | | 100.20 | 100.25 | | | | BBB/Baa1/BBB | Финансы | |
| ВТБ КапФ-11 | 5 000 R | 0.10 | 07.12.12 | 03.07.15 C | 27.05.22 | 34.7 | 117.5 | | | | 99.26 | 100.05 | | | | BBB/Baa1/BBB | Финансы | |
| ВТБ Лизинг-1 | 3 077 R | 8.10 | 08.11.12 | 11.11.13 | 06.11.14 | 15.0 | 26.8 | | | | 99.60 | 100.15 | | | | BBB/BBB | Финансы | |
| ВТБ Лизинг-2 | 4 616 R | 6.45 | 09.10.12 | 10.01.13 | 07.07.15 | 4.9 | 34.8 | | | | 99.10 | | | | | BBB/BBB | Финансы | |
| ВТБ Лизинг-3 | 3 077 R | 6.90 | 11.09.12 | 11.09.13 | 07.06.16 | 13.0 | 45.8 | | | | 98.60 | 99.50 | | | | BBB/BBB | Финансы | |
| ВТБ Лизинг-4 | 3 077 R | 6.65 | 11.09.12 | 13.03.13 | 07.06.16 | 7.0 | 45.8 | | | | 99.20 | 99.45 | | | | BBB/BBB | Финансы | |
| ВТБ Лизинг-7 | 3 462 R | 8.15 | 05.09.12 | 04.06.14 | 30.11.16 | 21.7 | 51.6 | | | | 99.50 | 100.50 | | | | BBB/BBB | Финансы | |
| ВТБ Лизинг-8 | 3 846 R | 8.25 | 06.11.12 | 12.05.13 | 01.08.17 | 8.9 | 59.6 | | | | 100.12 | 100.25 | | | | BBB/BBB | Финансы | |
| ВТБ Лизинг-9 | 3 846 R | 7.00 | 07.11.12 | | 02.08.17 | | 59.7 | | | | 98.15 | 99.50 | | | | BBB/BBB | Финансы | |
| ВТБ-5 | 15 000 R | 7.40 | 18.10.12 | | 17.10.13 | | 14.1 | 99.50 | (0.45) | 2 006 | 99.20 | 99.99 | 8.08 | 7.40 | 1.05 | BBB/Baa1/BBB | Финансы | |
| ВТБ-6 | 15 000 R | 8.55 | 10.10.12 | | 06.07.16 | | 46.8 | 100.70 | (0.00) | 70 445 | 100.66 | 100.70 | | 8.43 | | BBB/Baa1/BBB | Финансы | |
| ВымпелКом-1 | 10 000 R | 8.85 | 18.09.12 | 20.03.15 | 08.03.22 | 31.2 | 114.9 | 98.26 | 0.00 | 36 791 | 98.21 | 98.44 | 9.85 | 8.69 | 2.08 | /Ba3/BB | Телеком | |
| ВымпелКом-2 | 10 000 R | 8.85 | 24.09.12 | 26.03.15 | 14.03.22 | 31.4 | 115.1 | 98.30 | 0.01 | 50 200 | 98.21 | 98.41 | 9.82 | 8.70 | 2.10 | /Ba3/BB | Телеком | |
| ВымпелКом-4 | 15 000 R | 8.85 | 18.09.12 | 20.03.15 | 08.03.22 | 31.2 | 114.9 | 98.28 | (0.02) | 111 494 | 98.30 | 98.44 | 9.84 | 8.69 | 2.08 | /Ba3/BB | Телеком | |
| ВЭБ Лизинг-01 | 5 000 R | 8.50 | 10.01.13 | 14.07.15 | 02.07.20 | 35.0 | 94.7 | | | | | | | | | BBB/BBB | Финансы | |
| ВЭБ Лизинг-01 USD | 100 \$ | 5.50 | 04.01.13 | | 30.06.17 | | 58.6 | | | | | | | | | BBB/BBB | Финансы | |
| ВЭБ Лизинг-02 USD | 100 \$ | 5.50 | 04.01.13 | | 30.06.17 | | 58.6 | | | | | | | | | BBB/BBB | Финансы | |
| ВЭБ Лизинг-03 | 5 000 R | 7.50 | 12.10.12 | 16.04.14 | 02.04.21 | 20.1 | 103.7 | | | | 99.50 | | | | | BBB/BBB | Финансы | |
| ВЭБ Лизинг-03 USD | 100 \$ | 5.50 | 04.01.13 | | 30.06.17 | | 58.6 | | | | | | | | | BBB/BBB | Финансы | |
| ВЭБ Лизинг-04 | 5 000 R | 8.60 | 12.10.12 | 13.04.16 | 02.04.21 | 44.0 | 103.7 | | | | | | | | | BBB/BBB | Финансы | |
| ВЭБ Лизинг-04 USD | 100 \$ | 5.50 | 04.01.13 | | 30.06.17 | | 58.6 | | | | | | | | | BBB/BBB | Финансы | |
| ВЭБ Лизинг-05 | 5 000 R | 8.60 | 12.10.12 | 13.04.16 | 02.04.21 | 44.0 | 103.7 | | | | | 100.50 | | | | BBB/BBB | Финансы | |
| ВЭБ Лизинг-06 | 10 000 R | 9.00 | 05.02.13 | | 31.01.17 | | 53.7 | 100.35 | | 9 936 | | 101.00 | 9.03 | 8.96 | 2.02 | BBB/BBB | Финансы | |
| ВЭБ Лизинг-08 | 5 000 R | 8.80 | 30.10.12 | 31.10.14 | 19.10.21 | 26.6 | 110.3 | | | | 100.00 | 100.63 | | | | BBB/BBB | Финансы | |
| ВЭБ Лизинг-09 | 5 000 R | 8.80 | 31.10.12 | 03.11.14 | 20.10.21 | 26.7 | 110.3 | | | | 100.40 | 100.70 | | | | BBB/BBB | Финансы | |
| ВЭБ-01В | 500 \$ | 3.30 | 21.08.12 | 21.02.13 | 20.02.15 | 6.3 | 30.3 | | | | | | | | | BBB/Baa1/BBB | Финансы | |
| ВЭБ-06 | 10 000 R | 7.90 | 23.10.12 | 21.10.17 | 13.10.20 | 62.3 | 98.1 | 95.50 | | 400 | 95.01 | 96.00 | 9.20 | 8.07 | 3.87 | BBB/Baa1/BBB | Финансы | |
| ВЭБ-08 | 15 000 R | 6.90 | 23.10.12 | 24.10.13 | 13.10.20 | 14.4 | 98.1 | 99.60 | | 400 | 95.00 | 99.95 | 7.37 | 6.78 | 1.06 | BBB/Baa1/BBB | Финансы | |
| ВЭБ-09 | 15 000 R | 7.90 | 27.09.12 | 25.03.16 | 18.03.21 | 43.4 | 103.2 | 97.61 | | 95 874 | 97.50 | 98.19 | 8.87 | 7.85 | 2.86 | BBB/Baa1/BBB | Финансы | |
| ВЭБ-10 | 15 000 R | 8.50 | 02.10.12 | 29.09.16 | 21.09.21 | 49.6 | 109.3 | | | | | | | | | BBB/Baa1/BBB | Финансы | |
| ВЭБ-21 | 15 000 R | 8.40 | 11.09.12 | 12.03.15 | 17.02.32 | 30.9 | 234.3 | | | | 99.65 | | | | | BBB/Baa1/BBB | Финансы | |
| ГазпрНефть БО-5 | 10 000 R | 7.15 | 09.10.12 | | 09.04.13 | | 7.9 | 99.90 | 0.00 | 151 899 | 99.90 | 99.93 | 7.42 | 6.99 | 0.59 | /Baa3/BBB- | Нефть и газ | |
| ГазпрНефть БО-6 | 10 000 R | 7.15 | 09.10.12 | | 09.04.13 | | 7.9 | | | | 99.91 | 99.98 | | | | /Baa3/BBB- | Нефть и газ | |
| ГазпрНефть-03 | 8 000 R | 1.00 | 15.01.13 | 21.01.13 | 12.07.16 | 5.3 | 47.0 | | | | 97.10 | 97.98 | | | | /Baa3/BBB- | Нефть и газ | |
| ГазпрНефть-04 | 10 000 R | 8.20 | 16.10.12 | 16.04.18 | 09.04.19 | 66.1 | 79.9 | 97.36 | (0.07) | 52 207 | 97.50 | 98.50 | 8.99 | 8.20 | 4.13 | /Baa3/BBB- | Нефть и газ | |
| ГазпрНефть-08 | 10 000 R | 8.50 | 05.02.13 | | 02.02.16 | | 41.7 | 100.25 | | 400 | 100.25 | 100.40 | 8.59 | 8.47 | 2.83 | /Baa3/BBB- | Нефть и газ | |
| ГазпрНефть-09 | 10 000 R | 8.50 | 05.02.13 | 08.02.16 | 26.01.21 | 41.9 | 101.5 | | | | 100.10 | 100.90 | | | | /Baa3/BBB- | Нефть и газ | |
| ГазпрНефть-10 | 10 000 R | 8.90 | 05.02.13 | 05.02.18 | 26.01.21 | 65.8 | 101.5 | | | | 100.00 | 110.10 | | | | /Baa3/BBB- | Нефть и газ | |
| ГазпрНефть-11 | 10 000 R | 8.25 | 05.02.13 | 09.02.15 | 25.01.22 | 29.9 | 113.5 | 100.60 | 0.12 | 50 179 | 100.40 | 100.60 | 8.14 | 8.19 | 2.12 | /Baa3/BBB- | Нефть и газ | |
| Газпром-09 | 5 000 R | 7.23 | 15.08.12 | | 12.02.14 | | 18.0 | | | | | | | | | BBB/Baa1/BBB | Нефть и газ | |
| Газпром-11 | 5 000 R | 13.75 | 25.12.12 | | 24.06.14 | | 22.4 | | | | 110.91 | 111.60 | | | | BBB/Baa1/BBB | Нефть и газ | |
| ГазпромК-3 | 15 000 R | 7.50 | 08.11.12 | 14.11.12 | 06.11.14 | 3.1 | 26.8 | 100.11 | (0.04) | 30 200 | 100.00 | 100.15 | 7.08 | 7.35 | 0.22 | BBB/Baa1/BBB | Нефть и газ | |
| ГЭС-2 | 1 500 R | 12.00 | 23.10.12 | | 23.04.13 | | 8.3 | | | | | | | | | //BB- | Электроэнерг. | |
| Гидромаш-2 | 3 000 R | 10.75 | 17.08.12 | | 13.02.15 | | 30.0 | 100.64 | 0.11 | 82 189 | 100.30 | 100.60 | 10.72 | 10.15 | 1.94 | //BB- | Машиностр. и пр. | |
| ГлавнаяДорога-3 | 8 000 R | 11.30 | 19.11.12 | | 30.10.28 | | 194.7 | | | | 91.10 | | | | | | Строительство | |
| Глобэкс БО-1 | 5 000 R | 8.30 | 16.08.12 | | 16.02.13 | | 6.1 | | | | | | | | | BB/BB | Финансы | |
| Глобэкс БО-2 | 5 000 R | 9.90 | 22.01.13 | | 22.07.13 | | 11.3 | 101.05 | | 75 000 | 101.00 | 102.00 | 8.89 | 9.74 | 0.84 | BB/BB | Финансы | |
| Глобэкс БО-3 | 3 000 R | 9.00 | 08.12.12 | | 08.12.13 | | 15.8 | | | | 86.00 | 100.20 | | | | BB/BB | Финансы | |
| Глобэкс БО-4 | 3 000 R | 9.25 | 01.02.13 | | 01.08.14 | | 23.6 | | | | 99.50 | | | | | BB/BB | Финансы | |
| Глобэкс БО-5 | 2 000 R | 9.00 | 08.12.12 | | 08.12.13 | | 15.8 | | | | | | | | | BB/BB | Финансы | |
| Глобэкс БО-6 | 2 000 R | 9.25 | 01.02.13 | | 01.08.14 | | 23.6 | | | | 86.00 | | | | | BB/BB | Финансы | |
| ГПБ БО-1 | 10 000 R | 7.75 | 08.12.12 | | 08.12.13 | | 15.8 | | | | 86.00 | 100.36 | | | | /Baa3/BB+ | Финансы | |
| ГПБ БО-2 | 10 000 R | 6.75 | 18.01.13 | 23.07.13 | 18.07.14 | 11.3 | 23.1 | | | | 98.95 | 99.37 | | | | /Baa3/BB+ | Финансы | |
| ГПБ БО-3 | 10 000 R | 8.50 | 01.02.13 | | | | | | | | | | | | | | | |

Рынок рублевых облигаций

| Выпуск | Объем, млн | Купон, % | Дата | | | Месяцев до | | Цена | Изм. | Торговый объем, шт | Котировки | | Доходность, % | | | Дюр, лет | Рейтинг F/M/S | Сектор |
|---|------------|----------|----------|------------|----------|------------|-------|--------|--------|--------------------|-----------|---------|---------------|-------|-------|------------|------------------|------------------|
| | | | купона | оферты | погаш | офрт | погаш | | | | покупка | продажа | офрт | погаш | текуц | | | |
| КОРПОРАТИВНЫЕ РУБЛЕВЫЕ ОБЛИГАЦИИ | | | | | | | | | | | | | | | | | | |
| Держава АКБ-1-об | 300 R | 10.25 | 15.08.12 | 20.08.12 | 13.08.14 | 0.2 | 24.0 | | | | | | | | | | Финансы | |
| ДМ Центр-1 | 1 150 R | 8.50 | 06.12.12 | | 26.05.15 | | 33.4 | 95.75 | | 3 | 92.23 | 95.99 | | 10.55 | 8.73 | 2.25 | Потреб. усл. | |
| ДомДеньги-1 | 1 000 R | 19.00 | 01.11.12 | 07.05.13 | 30.04.15 | 8.8 | 32.5 | | | | 92.00 | 100.10 | | | | | Финансы | |
| ЕАБР-1 | 5 000 R | 8.50 | 05.11.12 | 05.02.14 | 28.01.19 | 17.8 | 77.6 | 101.25 | 0.40 | 11 000 | | 101.25 | 7.81 | 8.38 | 1.30 | BBB/A3/BBB | Финансы | |
| ЕАБР-2 | 5 000 R | 8.50 | 30.08.12 | 02.03.15 | 21.02.19 | 30.6 | 78.3 | | | | 93.00 | 110.00 | | | | BBB/A3/BBB | Финансы | |
| ЕАБР-3 | 5 000 R | 7.50 | 30.10.12 | 31.10.13 C | 25.10.16 | 14.6 | 50.4 | 99.30 | | 1 | 99.30 | 99.85 | | | 7.39 | BBB/A3/BBB | Финансы | |
| ЕАБР-4 | 5 000 R | 7.70 | 14.08.12 | 13.02.14 | 06.02.18 | 18.0 | 65.9 | | | | | | | | | BBB/A3/BBB | Финансы | |
| ЕБРР-4 | 3 000 R | 7.06 | 13.09.12 | | 12.06.14 | | 22.0 | | | | 100.30 | 100.80 | | | | /A3/ | Финансы | |
| ЕБРР-5 | 5 000 R | 7.26 | 10.10.12 | | 09.04.14 | | 19.9 | | | | 100.30 | 100.80 | | | | /A3/ | Финансы | |
| ЕБРР-6 | 3 500 R | 0.01 | 29.09.12 | | 28.09.18 | | 73.5 | | | | | | | | | /A3/ | Финансы | |
| ЕБРР-7 | 3 500 R | 0.01 | 29.09.12 | | 28.09.18 | | 73.5 | | | | | | | | | /A3/ | Финансы | |
| ЕБРР-9 | 1 000 R | 0.50 | 16.06.13 | | 15.06.16 | | 46.1 | | | | | | | | | /A3/ | Финансы | |
| ЕвразХолдинг-1 | 10 000 R | 9.25 | 21.09.12 | 26.03.13 | 13.03.20 | 7.4 | 91.0 | 100.50 | (0.20) | 21 438 | 100.49 | 100.90 | 8.53 | 8.88 | 0.54 | BB-/B1/B+ | МГД | |
| ЕвразХолдинг-2 | 10 000 R | 9.95 | 29.10.12 | 28.10.15 | 19.10.20 | 38.5 | 98.3 | 99.78 | 0.24 | 91 557 | 99.05 | 100.24 | 10.27 | 9.69 | 2.49 | BB-/B1/B+ | МГД | |
| ЕвразХолдинг-3 | 5 000 R | 9.25 | 21.09.12 | 26.03.13 | 13.03.20 | 7.4 | 91.0 | 100.45 | (0.10) | 100 | 100.45 | 100.65 | 8.62 | 8.89 | 0.54 | BB-/B1/B+ | МГД | |
| ЕвразХолдинг-4 | 5 000 R | 9.95 | 29.10.12 | 28.10.15 | 19.10.20 | 38.5 | 98.3 | | | | 89.27 | 100.15 | | | | BB-/B1/B+ | МГД | |
| ЕвразХолдинг-5 | 5 000 R | 8.40 | 06.12.12 | 03.06.16 | 27.05.21 | 45.7 | 105.5 | | | | 88.01 | 94.88 | | | | BB-/B1/B+ | МГД | |
| ЕвразХолдинг-7 | 15 000 R | 8.40 | 04.12.12 | 01.06.16 | 25.05.21 | 45.6 | 105.4 | | | | 94.01 | 96.00 | | | | BB-/B1/B+ | МГД | |
| ЕвроХим-2 | 5 000 R | 8.90 | 01.01.13 | 03.07.15 | 26.06.18 | 34.7 | 70.5 | | | | | | | | | BB/BBB | Хим. пром. | |
| ЕвроХим-3 | 5 000 R | 8.25 | 21.11.12 | 23.11.15 | 14.11.18 | 39.4 | 75.1 | | | | | | | | | BB/BBB | Хим. пром. | |
| Желдоринг-3 | 2 000 R | 13.00 | 19.09.12 | | 19.09.12 | | 1.2 | | | | 99.65 | 100.30 | | | | | Финансы | |
| Запсиб БО-1 | 2 000 R | 9.75 | 21.12.12 | 27.12.12 | 20.06.14 | 4.5 | 22.2 | | | | 99.25 | | | | | /B+ | Финансы | |
| Заречная-01 | 3 000 R | 10.80 | 28.12.12 | 12.01.15 | 21.12.18 | 29.0 | 76.3 | | | | | | | | | | МГД | |
| Зенит БО-1 | 5 000 R | 7.50 | 07.10.12 | | 07.04.13 | | 7.8 | | | | 86.00 | 100.40 | | | | | V+/Ba3/ | Финансы |
| Зенит БО-2 | 5 000 R | 7.75 | 22.09.12 | 26.09.12 | 22.09.13 | 1.4 | 13.3 | 100.05 | 0.02 | 136 700 | 100.03 | 100.06 | 7.30 | 7.52 | 0.10 | V+/Ba3/ | Финансы | |
| Зенит БО-3 | 3 000 R | 8.75 | 15.11.12 | 19.11.12 | 15.11.14 | 3.2 | 27.1 | 100.17 | | 40 000 | 100.16 | 100.25 | 8.14 | 8.55 | 0.24 | V+/Ba3/ | Финансы | |
| Зенит БО-4 | 3 000 R | 8.90 | 07.02.13 | 11.02.13 | 07.02.15 | 6.0 | 29.9 | | | | 100.28 | 100.34 | | | | V+/Ba3/ | Финансы | |
| Зенит БО-5 | 3 000 R | 8.90 | 14.08.12 | 18.02.13 | 14.02.15 | 6.2 | 30.1 | | | | | | | | | V+/Ba3/ | Финансы | |
| Зенит БО-6 | 5 000 R | 7.25 | 26.11.12 | 28.11.12 | 26.05.14 | 3.5 | 21.4 | 99.73 | 0.07 | 20 180 | 99.71 | 99.80 | 8.32 | 7.16 | 0.27 | V+/Ba3/ | Финансы | |
| Зенит БО-7 | 5 000 R | 9.20 | 12.10.12 | 16.04.14 | 12.04.15 | 20.1 | 32.0 | 99.80 | (0.03) | 75 978 | 99.50 | 99.85 | 9.53 | 8.94 | 1.40 | V+/Ba3/ | Финансы | |
| Зенит-5 | 5 000 R | 9.00 | 04.12.12 | | 04.06.13 | | 9.7 | | | | 100.41 | 100.55 | | | | V+/Ba3/ | Финансы | |
| Зенит-6 | 3 000 R | 9.20 | 01.01.13 | 04.07.13 | 01.07.14 | 10.7 | 22.6 | | | | 100.48 | 100.65 | | | | V+/Ba3/ | Финансы | |
| ЗолСелигд-3 | 1 500 R | 9.00 | 29.11.12 | | 29.05.14 | | 21.5 | | | | 96.00 | 100.00 | | | | | МГД | |
| ЗСД-1 | 5 000 R | 8.75 | 04.12.12 | 29.04.16 | 13.05.31 | 44.5 | 225.1 | | | | 99.00 | 99.80 | | | | | Строительство | |
| ЗСД-2 | 5 000 R | 8.75 | 04.12.12 | 29.04.16 | 13.05.31 | 44.5 | 225.1 | | | | 99.00 | 99.80 | | | | | Строительство | |
| ЗСД-3 | 5 000 R | 9.15 | 31.08.12 | 28.02.17 | 06.02.32 | 54.6 | 234.0 | | | | | | | | | | Строительство | |
| ЗСД-4 | 5 000 R | 9.15 | 31.08.12 | 28.02.17 | 06.02.32 | 54.6 | 234.0 | | | | | | | | | | Строительство | |
| ЗСД-5 | 5 000 R | 9.15 | 31.08.12 | 28.02.17 | 06.02.32 | 54.6 | 234.0 | | | | | 99.80 | | | | | Строительство | |
| ИА Уралсиб 01-A | 4 300 R | 8.75 | 15.10.12 | | 15.04.45 | | 392.3 | | | | | | | | | | Финансы | |
| ИАВ1-1 | 2 932 R | 8.95 | 10.11.12 | | 10.08.44 | | 384.2 | | | | | | | | | | Финансы | |
| ИАРТ-1 | 1 000 R | 10.00 | 29.01.13 | 08.02.13 | 04.08.13 | 5.9 | 11.7 | | | | 1.00 | | | | | | Финансы | |
| ИКС5-1 | 9 000 R | 7.95 | 01.01.13 | | 01.07.14 | | 22.6 | | | | 96.50 | 98.96 | | | | /B+ | Потреб. усл. | |
| ИКС5-4 | 8 000 R | 7.75 | 06.12.12 | 06.06.14 | 02.06.16 | 21.8 | 45.7 | | | | 96.50 | 97.00 | | | | /B+ | Потреб. усл. | |
| ИнвТоргБ БО-1 | 2 000 R | 10.25 | 25.11.12 | | 25.11.13 | | 15.4 | | | | 99.50 | 100.23 | | | | /B2/ | Финансы | |
| ИнвТоргБ-4 | 1 500 R | 9.00 | 08.10.12 | | 08.10.12 | | 1.8 | | | | 87.00 | 100.07 | | | | /B2/ | Финансы | |
| ИнгБанк-1 | 5 000 R | 8.03 | 17.10.12 | | 23.07.14 | | 23.3 | | | | 98.01 | 99.50 | | | | /Baa2/ | Финансы | |
| ИнгБанк-2 | 5 000 R | 8.61 | 12.11.12 | | 18.11.14 | | 27.2 | | | | | | | | | /Baa2/ | Финансы | |
| Интеза-3 | 5 000 R | 9.00 | 10.10.12 | 18.10.13 | 13.04.15 | 14.2 | 32.0 | 100.00 | | 50 550 | 99.20 | 99.70 | 9.18 | 8.73 | 1.01 | /Ba1/ | Финансы | |
| Интурист-2 | 2 000 R | 10.00 | 20.11.12 | | 21.05.13 | | 9.2 | 98.70 | 0.34 | 1 | 98.50 | 99.00 | | 12.11 | 9.90 | 0.67 | Потреб. усл. | |
| Иркут БО-1 | 5 000 R | 9.25 | 11.09.12 | | 10.09.13 | | 12.9 | 100.40 | | 1 400 | 100.35 | 101.30 | | 9.03 | 8.87 | 0.93 | /Ba2/ | Машиностр. и пр. |
| ИржЭнерго БО-1 | 3 000 R | 7.60 | 09.10.12 | | 08.04.14 | | 19.8 | 98.05 | | 500 | 85.01 | 98.50 | | 9.08 | 7.55 | 1.42 | /отзван/отзван | Электроэнерг. |
| ИржЭнерго-1 | 5 000 R | 15.50 | 29.11.12 | | 28.11.13 | | 15.5 | | | | | | | | | | /отзван/отзван | Электроэнерг. |
| ИтераФ-1 | 5 000 R | 8.50 | 20.11.12 | | 20.11.12 | | 3.3 | 99.90 | (0.20) | 200 | 99.90 | 100.10 | | 8.99 | 8.35 | 0.25 | | Нефть и газ |
| Камаз БО-1 | 2 000 R | 9.00 | 17.12.12 | 19.12.12 | 16.12.13 | 4.2 | 16.1 | | | | 100.05 | 100.80 | | | | | Машиностр. и пр. | |
| Камаз БО-2 | 3 000 R | 8.60 | 05.02.13 | | 04.02.14 | | 17.8 | | | | 94.00 | 100.50 | | | | | Машиностр. и пр. | |
| Каркаде-2 | 1 500 R | 13.00 | 19.10.12 | | 17.04.15 | | 32.1 | 99.70 | | 25 | 99.42 | 99.70 | | 13.92 | 12.93 | 1.05 | V+// | Финансы |
| Карусель-1 | 3 000 R | 12.00 | 13.09.12 | | 12.09.13 | | 13.0 | | | | | | | | | | /B+ | Потреб. усл. |
| КаспЭнергия-1 | 1 000 R | 12.50 | 23.10.12 | | 23.10.12 | | 2.3 | | | | 100.00 | 100.50 | | | | | /B+ | Нефть и газ |
| КЕДР БО-1 | 1 500 R | 9.25 | 28.12.12 | 09.01.13 | 28.06.14 | 4.9 | 22.5 | | | | 98.90 | 99.40 | | | | | /B2/ | Финансы |
| КИТ ФинансКап-2 | 4 000 R | 11.00 | 11.12.12 | | 10.06.14 | | 21.9 | | | | | | | | | | V/отзван/ | Финансы |
| КИТ ФинансКап-3 | 1 150 R | 11.00 | 27.11.12 | | 24.11.15 | | 39.4 | | | | | | | | | | V/отзван/ | Финансы |
| Кокс БО-2 | 5 000 R | 8.70 | 28.11.12 | | 28.05.14 | | 21.5 | 95.55 | | 103 | 95.40 | 98.14 | | 11.84 | 8.94 | 1.49 | /B2/B | МГД |
| КольцоУ-1 | 1 000 R | 11.50 | 27.10.12 | 02.05.13 | 30.04.15 | 8.6 | 32.5 | | | | 99.80 | 100.15 | | | | | /B- | Финансы |
| Комос БО-1 | 1 125 R | 11.00 | 17.01.13 | | 17.07.14 | | 23.1 | | | | 94.51 | 97.89 | | | | | | Сельск. хоз. |
| Копейка БО-1 | 3 000 R | 7.00 | 23.10.12 | | 23.07.13 | | 11.3 | | | | 84.01 | 100.00 | | | | | /B+ | Потреб. усл. |
| Копейка БО-2 | 3 000 R | 9.00 | 02.10.12 | | 01.10.13 | | 13.6 | 99.77 | | 61 576 | 99.50 | 99.90 | | 9.53 | 8.93 | 0.99 | /B+ | Потреб. усл. |
| КрайинвБ БО-1 | 1 500 R | 9.25 | 19.10.12 | 23.10.12 | 19.04.14 | 2.3 | 20.2 | 99.69 | | 94 508 | 99.65 | 99.85 | 11.10 | 9.01 | 0.17 | V+//B+ | Финансы | |
| КредЕврБ БО-1 | 5 000 R | 8.10 | 27.10.12 | | 27.04.14 | | 20.4 | | | | 93.00 | | | | | | BB-/Ba3/ | Финансы |
| КредЕврБ БО-2 | 5 000 R | 10.00 | 10.02.13 | 12.02.14 | 10.02.15 | 18.0 | 30.0 | | | | | | | | | | | |

Рынок рублевых облигаций

| Выпуск | Объем, млн | Купон, % | Дата | | | Месяцев до | | Цена | Изм. | Торговый объем, шт | Котировки | | Доходность, % | | | Дюр, лет | Рейтинг F/M/S | Сектор | | | |
|---|------------|----------|----------|----------|----------|------------|-------|--------|--------|--------------------|-----------|---------|---------------|-------|-------|----------------|----------------|-------------|---------------|-----------------|---------|
| | | | купона | оферты | погаш | офрт | погаш | | | | покупка | продажа | офрт | погаш | текущ | | | | | | |
| КОРПОРАТИВНЫЕ РУБЛЕВЫЕ ОБЛИГАЦИИ | | | | | | | | | | | | | | | | | | | | | |
| ЛСР-2 | 5 000 R | 9.80 | 31.01.13 | 05.02.13 | 01.08.13 | 5.8 | 11.6 | | | | 100.43 | 100.55 | | | | B/B2/ | Строительство | | | | |
| Лукойл БО-6 | 5 000 R | 9.20 | 13.12.12 | | 13.12.12 | | 4.0 | | | | 100.53 | 101.00 | | | | BBB-/Baa2/BBB- | Нефть и газ | | | | |
| Лукойл БО-7 | 5 000 R | 9.20 | 13.12.12 | | 13.12.12 | | 4.0 | 100.53 | (0.37) | 100 | 100.53 | 101.00 | | 7.65 | 9.02 | 0.31 | BBB-/Baa2/BBB- | Нефть и газ | | | |
| Лукойл-4 | 6 000 R | 7.40 | 06.12.12 | | 05.12.13 | | 15.7 | 100.29 | 0.29 | 10 678 | | 100.33 | | 7.28 | 7.28 | 1.17 | BBB-/Baa2/BBB- | Нефть и газ | | | |
| Магнит БО-1 | 1 000 R | 8.25 | 10.09.12 | | 09.09.13 | | 12.9 | 100.05 | 0.11 | 50 000 | | 99.97 | 100.20 | | 8.36 | 7.97 | 0.94 | //BB- | Потреб. усл. | | |
| Магнит БО-2 | 1 000 R | 8.25 | 10.09.12 | | 09.09.13 | | 12.9 | 100.05 | 0.15 | 50 000 | | 99.97 | 101.00 | | 8.36 | 7.97 | 0.94 | //BB- | Потреб. усл. | | |
| Магнит БО-3 | 1 500 R | 8.25 | 10.09.12 | | 09.09.13 | | 12.9 | 99.93 | 0.03 | 300 000 | | 99.87 | 100.20 | | 8.48 | 7.98 | 0.94 | //BB- | Потреб. усл. | | |
| Магнит БО-4 | 2 000 R | 8.25 | 10.09.12 | | 09.09.13 | | 12.9 | 100.06 | 0.26 | 30 001 | | 100.00 | 100.20 | | 8.35 | 7.97 | 0.94 | //BB- | Потреб. усл. | | |
| Магнит БО-5 | 5 000 R | 8.00 | 31.08.12 | | 28.02.14 | | 18.5 | 99.09 | (0.21) | 526 148 | | 99.25 | 100.10 | | 8.82 | 7.79 | 1.32 | //BB- | Потреб. усл. | | |
| Магнит БО-6 | 5 000 R | 7.75 | 23.10.12 | | 22.04.14 | | 20.3 | 98.70 | (0.37) | 500 | | 98.71 | 99.10 | | 8.76 | 7.67 | 1.45 | //BB- | Потреб. усл. | | |
| Макромир-1 | 1 000 R | | 28.08.12 | | 26.02.13 | | 6.5 | | | | | | | | | | | | Строительство | | |
| МБРР-2 | 3 000 R | 7.00 | 27.09.12 | | 28.03.13 | | 7.5 | | | | | 99.00 | 99.60 | | | | | | V+/B1/ | Финансы | |
| МБРР-3 | 3 000 R | 8.25 | 23.10.12 | | 23.04.13 | | 8.3 | | | | | 92.71 | 99.00 | | | | | | V+/B1/ | Финансы | |
| МБРР-4 | 5 000 R | 9.50 | 30.08.12 | | 27.02.14 | | 18.5 | | | | | 86.00 | 100.00 | | | | | | V+/B1/ | Финансы | |
| МБРР-5 | 5 000 R | 9.50 | 13.12.12 | 17.12.12 | 12.06.14 | 4.1 | 22.0 | | | | | 86.00 | 100.75 | | | | | | V+/B1/ | Финансы | |
| МДМ Банк БО-1 | 5 000 R | 12.75 | 29.11.12 | | 29.11.12 | | 3.6 | | | | | 101.00 | 101.60 | | | | | | BB-/Baa2/BB- | Финансы | |
| МДМ Банк БО-2 | 5 000 R | 8.15 | 21.09.12 | | 21.03.14 | | 19.2 | | | | | 86.00 | 99.99 | | | | | | BB-/Baa2/BB- | Финансы | |
| МДМ Банк БО-4 | 5 000 R | 9.50 | 16.12.12 | 20.12.12 | 16.12.14 | 4.2 | 28.1 | 100.37 | 0.10 | 1 357 | | 100.38 | | 8.49 | | 9.32 | 0.32 | | BB-/Baa2/BB- | Финансы | |
| МДМ Банк-8 | 10 000 R | 9.00 | 11.10.12 | 09.07.13 | 09.04.15 | 10.8 | 31.9 | 100.05 | (0.22) | 9 721 | | 99.95 | 100.05 | | 9.14 | 9.17 | 8.73 | 0.79 | BB-/Baa2/BB- | Финансы | |
| Медведь-2 | 1 000 R | 12.50 | 27.08.12 | 03.09.12 | 22.08.16 | 0.7 | 48.3 | 100.00 | 0.00 | 50 | | | | | 12.92 | | 12.18 | 0.03 | | Финансы | |
| МеталКомБ БО-1 | 1 500 R | 8.70 | 02.02.13 | 02.02.13 | 02.08.14 | 5.7 | 23.6 | | | | | 97.80 | 100.15 | | | | | | /B3/ | Финансы | |
| МеталКомБ-1 | 900 R | 9.40 | 27.11.12 | | 26.11.13 | | 15.5 | | | | | | | | | | | | /B3/ | Финансы | |
| Металлоинв-01 | 5 000 R | 9.00 | 17.09.12 | 19.03.15 | 07.03.22 | 31.2 | 114.8 | 99.50 | (0.00) | 50 003 | | 99.00 | 99.75 | | 9.43 | | 8.73 | 2.09 | BB-/Baa3/BB- | МГД | |
| Металлоинв-05 | 10 000 R | 9.00 | 17.09.12 | 19.03.15 | 07.03.22 | 31.2 | 114.8 | 99.60 | 0.16 | 8 409 | | 99.37 | 99.60 | | 9.38 | | 8.72 | 2.09 | BB-/Baa3/BB- | МГД | |
| Металлоинв-06 | 10 000 R | 9.00 | 20.09.12 | 24.03.15 | 10.03.22 | 31.3 | 114.9 | | | | | 99.40 | 99.60 | | | | | | BB-/Baa3/BB- | МГД | |
| МеталлоинвБ-1 | 1 500 R | 10.15 | 19.12.12 | 21.12.12 | 22.06.15 | 4.3 | 34.3 | | | | | 100.20 | 100.30 | | | | | | | Финансы | |
| МетКомБанк-1 | 2 000 R | 10.75 | 12.10.12 | 17.04.13 | 15.04.15 | 8.1 | 32.1 | | | | | 95.01 | 100.50 | | | | | | /B3/ | Финансы | |
| Мечел БО-1 | 5 000 R | 8.10 | 09.11.12 | | 09.11.12 | | 2.9 | 100.00 | 0.18 | 5 | | 99.90 | 100.00 | | 8.18 | 7.93 | 0.22 | | /B1/ | МГД | |
| Мечел БО-11 | 3 000 R | 11.25 | 09.10.12 | | 07.04.15 | | 31.8 | | | | | 100.00 | | | | | | | /B1/ | МГД | |
| Мечел БО-12 | 3 000 R | 11.25 | 09.10.12 | | 07.04.15 | | 31.8 | | | | | 100.00 | | | | | | | /B1/ | МГД | |
| Мечел БО-2 | 5 000 R | 9.75 | 11.09.12 | | 12.03.13 | | 6.9 | 99.51 | | 49 | | 99.75 | 99.95 | | 10.90 | 9.41 | 0.50 | | /B1/ | МГД | |
| Мечел БО-3 | 5 000 R | 9.75 | 24.10.12 | | 24.04.13 | | 8.4 | 99.15 | 0.15 | 500 | | 98.20 | 99.15 | | 11.31 | 9.55 | 0.60 | | /B1/ | МГД | |
| Мечел БО-4 | 5 000 R | 10.25 | 14.08.12 | 11.02.14 | 10.02.15 | 18.0 | 30.0 | | | | | | | | | | | | /B1/ | МГД | |
| Мечел БО-5 | 5 000 R | 11.25 | 09.10.12 | | 07.04.15 | | 31.8 | | | | | 100.00 | | | | | | | /B1/ | МГД | |
| Мечел БО-6 | 2 000 R | 11.25 | 09.10.12 | | 07.04.15 | | 31.8 | | | | | 100.00 | | | | | | | /B1/ | МГД | |
| Мечел БО-7 | 2 000 R | 11.25 | 09.10.12 | | 07.04.15 | | 31.8 | | | | | 100.00 | | | | | | | /B1/ | МГД | |
| Мечел-02 | 5 000 R | 7.40 | 12.12.12 | | 12.06.13 | | 10.0 | 96.57 | | 520 | | 96.00 | 97.00 | | 12.18 | 7.57 | 0.72 | | /B1/ | МГД | |
| Мечел-04 | 5 000 R | 11.25 | 25.10.12 | 29.07.13 | 21.07.16 | 11.5 | 47.3 | | | | | 99.51 | 100.40 | | | | | | /B1/ | МГД | |
| Мечел-05 | 5 000 R | 12.50 | 16.10.12 | 19.10.12 | 09.10.18 | 2.2 | 73.9 | 100.70 | 0.05 | 1 308 | | 100.60 | 100.71 | | 8.67 | | 12.30 | 0.16 | | /B1/ | МГД |
| Мечел-13 | 5 000 R | 10.00 | 04.09.12 | 03.09.15 | 25.08.20 | 36.7 | 96.5 | | | | | 88.00 | 93.00 | | | | | | /B1/ | МГД | |
| Мечел-14 | 5 000 R | 10.00 | 04.09.12 | 03.09.15 | 25.08.20 | 36.7 | 96.5 | 91.26 | (1.24) | 2 | | 91.02 | 92.99 | | 14.05 | | 10.46 | 2.25 | | /B1/ | МГД |
| Мечел-15 | 5 000 R | 8.25 | 21.08.12 | 20.02.14 | 09.02.21 | 18.3 | 102.0 | | | | | | | | | | | | /B1/ | МГД | |
| Мечел-16 | 5 000 R | 8.25 | 21.08.12 | 20.02.14 | 09.02.21 | 18.3 | 102.0 | | | | | | | | | | | | /B1/ | МГД | |
| Мечел-17 | 5 000 R | 8.40 | 06.12.12 | 06.06.16 | 27.05.21 | 45.8 | 105.5 | | | | | 84.53 | 89.00 | | | | | | /B1/ | МГД | |
| Мечел-18 | 5 000 R | 8.40 | 06.12.12 | 06.06.16 | 27.05.21 | 45.8 | 105.5 | | | | | 85.02 | 90.00 | | | | | | /B1/ | МГД | |
| Мечел-19 | 5 000 R | 8.40 | 11.12.12 | 09.06.16 | 01.06.21 | 45.9 | 105.7 | | | | | 84.12 | | | | | | | /B1/ | МГД | |
| МИА-1 | 220 R | 10.00 | 20.09.12 | | 20.09.12 | | 1.2 | | | | | | | | | | | | /Baa2/ | Финансы | |
| МИА-4 | 2 000 R | 7.35 | 04.10.12 | 18.10.12 | 01.10.15 | 2.2 | 37.6 | | | | | | | | | | | | /Baa2/ | Финансы | |
| МИА-5 | 2 000 R | 7.90 | 18.10.12 | 25.07.13 | 17.07.14 | 11.4 | 23.1 | | | | | 85.00 | 101.00 | | | | | | /Baa2/ | Финансы | |
| Микоян-2 | 2 000 R | 11.30 | 07.02.13 | | 07.02.13 | | 5.9 | | | | | 99.01 | 101.00 | | | | | | | Потреб. тов. | |
| Мираторг БО-1 | 3 000 R | 8.75 | 29.01.13 | 17.07.14 | 29.07.14 | 23.1 | 23.5 | 95.25 | | 8 | | 94.79 | 95.25 | | 11.91 | 11.86 | 9.16 | 1.61 | | Потреб. тов. | |
| МирСтрТехн-1 | 1 000 R | 3.00 | 25.03.13 | | 25.06.19 | | 82.4 | | | | | 25.51 | 28.30 | | | | | | | Строительство | |
| МКБ БО-1 | 3 000 R | 8.50 | 22.08.12 | 01.03.13 | 22.02.14 | 6.6 | 18.3 | 99.59 | 0.00 | 1 100 | | 99.55 | 100.10 | | 9.52 | | 8.20 | 0.46 | | BB-/B1/B+ | Финансы |
| МКБ БО-3 | 4 000 R | 9.25 | 27.10.12 | 06.05.13 | 27.04.15 | 8.7 | 32.4 | 99.66 | | 100 | | 99.66 | 99.75 | | 9.96 | | 9.03 | 0.62 | | BB-/B1/B+ | Финансы |
| МКБ БО-4 | 5 000 R | 8.00 | 15.10.12 | 19.10.12 | 15.04.14 | 2.2 | 20.1 | 99.95 | (0.05) | 2 124 | | 99.91 | 99.97 | | 8.36 | | 7.80 | 0.16 | | BB-/B1/B+ | Финансы |
| МКБ БО-5 | 5 000 R | 9.20 | 23.12.12 | | 23.06.14 | | 22.3 | 98.02 | 0.16 | 4 803 | | 98.01 | 98.10 | | 10.65 | | 9.26 | 1.56 | | BB-/B1/B+ | Финансы |
| МКБ-7 | 2 000 R | 9.50 | 15.01.13 | 22.01.13 | 14.07.15 | 5.3 | 35.0 | | | | | | 110.15 | | | | | | | BB-/B1/B+ | Финансы |
| МКБ-8 | 3 000 R | 9.00 | 10.10.12 | | 08.04.15 | | 31.8 | 100.05 | | 60 000 | | | 100.20 | | | | | | | BB-/B1/B+ | Финансы |
| ММК БО-1 | 5 000 R | 6.90 | 15.11.12 | | 15.11.12 | | 3.1 | | | | | | | | | | | | | BB-/Baa3/отзван | МГД |
| ММК БО-4 | 5 000 R | 7.65 | 30.08.12 | | 27.02.14 | | 18.5 | | | | | 99.00 | 99.49 | | | | | | | BB-/Baa3/отзван | МГД |
| ММК БО-5 | 8 000 R | 7.65 | 04.10.12 | | 04.04.13 | | 7.7 | 100.09 | | 69 102 | | 100.00 | 100.20 | | 7.62 | 7.44 | 0.58 | | | BB-/Baa3/отзван | МГД |
| ММК БО-6 | 5 000 R | 7.20 | 10.01.13 | | 10.07.14 | | 22.9 | | | | | 97.25 | 99.50 | | | | | | | | |

Рынок рублевых облигаций

| Выпуск | Объем, млн | Купон, % | Дата | | | Месяцев до | | Цена | Изм. | Торговый объем, шт | Котировки | | Доходность, % | | | Дюр, лет | Рейтинг F/M/S | Сектор | | | |
|---|------------|----------|----------|------------|----------|------------|-------|--------|--------|--------------------|-----------|---------|---------------|-------|-------|----------|----------------|------------------|------------------|------------------|---------|
| | | | купона | оферты | погаш | офрт | погаш | | | | покупка | продажа | офрт | погаш | текуц | | | | | | |
| КОРПОРАТИВНЫЕ РУБЛЕВЫЕ ОБЛИГАЦИИ | | | | | | | | | | | | | | | | | | | | | |
| НацСтанд-1 | 1 500 R | 9.80 | 08.09.12 | 10.03.13 | 11.03.14 | 6.9 | 18.9 | 100.05 | 0.08 | 15 500 | 99.95 | 100.15 | 9.91 | | 9.40 | 0.50 | /B3/ | Финансы | | | |
| НацСтандФ БО-1 | 2 000 R | 10.50 | 02.11.12 | | 02.05.14 | | 20.6 | | | | | | | | | | /B3/ | Финансы | | | |
| НИА ВТБ-1 | 4 634 R | | 26.08.12 | | 26.02.39 | | 318.7 | | | | | | | | | | /Ba1/ | Финансы | | | |
| НИА ВТБ-2 | 2 027 R | | 26.08.12 | | 26.02.39 | | 318.7 | | | | | | | | | | /Ba1/ | Финансы | | | |
| НЛМК БО-1 | 5 000 R | 9.75 | 04.12.12 | | 04.12.12 | | 3.7 | | | | 100.00 | 101.10 | | | | | BBB-/Baa3/BBB- | МГД | | | |
| НЛМК БО-2 | 5 000 R | 8.75 | 19.12.12 | 21.06.13 | 17.12.14 | 10.3 | 28.1 | 101.08 | 0.03 | 50 360 | 100.90 | 101.15 | 7.54 | | 8.55 | 0.77 | BBB-/Baa3/BBB- | МГД | | | |
| НЛМК БО-3 | 5 000 R | 8.75 | 19.12.12 | 21.06.13 | 17.12.14 | 10.3 | 28.1 | | | | 100.90 | 101.15 | | | | | BBB-/Baa3/BBB- | МГД | | | |
| НЛМК БО-5 | 10 000 R | 10.75 | 30.10.12 | | 30.10.12 | | 2.6 | 100.73 | | 10 744 | 100.74 | 100.85 | | 7.26 | 10.36 | 0.20 | BBB-/Baa3/BBB- | МГД | | | |
| НЛМК БО-6 | 10 000 R | 7.75 | 04.09.12 | | 05.03.13 | | 6.7 | | | | 100.15 | 100.25 | | | | | BBB-/Baa3/BBB- | МГД | | | |
| НЛМК БО-7 | 10 000 R | 8.95 | 13.11.12 | | 11.11.14 | | 27.0 | | | | 101.00 | 101.70 | | | | | BBB-/Baa3/BBB- | МГД | | | |
| НМТП БО-2 | 4 000 R | 9.00 | 31.10.12 | | 29.04.15 | | 32.5 | | | | 99.01 | 99.90 | | | | | /Ba3/BB- | Транспорт | | | |
| Новатэк БО-1 | 10 000 R | 7.50 | 25.12.12 | | 25.06.13 | | 10.4 | 100.30 | | 29 500 | 86.01 | 100.29 | | 7.25 | 7.40 | 0.79 | BBB-/Baa3/BBB- | Нефть и газ | | | |
| Новиком БО-1 | 3 000 R | 8.50 | 07.01.13 | 12.07.13 | 07.07.14 | 10.9 | 22.8 | 99.35 | | 20 000 | 99.15 | 99.70 | 9.47 | | 8.48 | 0.80 | /B2/ | Финансы | | | |
| Новиком-1 | 2 000 R | 9.50 | 24.11.12 | 31.05.13 | 25.11.13 | 9.6 | 15.4 | | | | 99.50 | 100.20 | | | | | /B2/ | Финансы | | | |
| Номос БО-1 | 5 000 R | 9.10 | 24.08.12 | | 24.12.14 | | 18.4 | 100.10 | | 400 | 99.80 | 100.10 | | 9.23 | 8.72 | 1.29 | BB/Ba3/ | Финансы | | | |
| Номос БО-2 | 5 000 R | 8.00 | 18.10.12 | 22.04.13 | 18.10.14 | 8.3 | 26.2 | 99.63 | 0.00 | 2 000 | 99.41 | 99.65 | 8.72 | | 7.83 | 0.61 | BB/Ba3/ | Финансы | | | |
| Номос БО-3 | 5 000 R | 9.15 | 09.02.13 | 14.08.13 | 09.08.15 | 12.0 | 35.9 | 100.07 | 0.02 | 81 500 | 100.00 | 100.05 | 9.28 | | 9.14 | 0.89 | BB/Ba3/ | Финансы | | | |
| Номос-09 | 5 000 R | 8.75 | 14.12.12 | | 14.06.13 | | 10.0 | | | | 100.03 | 100.25 | | | | | BB/Ba3/ | Финансы | | | |
| Номос-11 | 5 000 R | 9.50 | 02.01.13 | | 02.07.14 | | 22.6 | 99.96 | (0.04) | 3 956 | 99.75 | 100.05 | | 9.74 | 9.41 | 1.60 | BB/Ba3/ | Финансы | | | |
| Номос-12 | 5 000 R | 8.50 | 24.08.12 | 28.08.13 | 28.08.17 | 12.5 | 60.5 | 99.72 | (0.26) | 731 500 | 99.30 | 99.90 | 8.98 | | 8.19 | 0.89 | BB/Ba3/ | Финансы | | | |
| НорНикель БО-3 | 15 000 R | 7.00 | 29.01.13 | | 30.07.13 | | 11.5 | 99.80 | | 2 000 | 98.69 | 99.80 | | 7.34 | 7.00 | 0.88 | BB+/Ba2/BBB- | МГД | | | |
| НотаБ-1 | 1 000 R | 11.00 | 15.08.12 | 20.02.13 | 12.02.14 | 6.3 | 18.0 | | | | | | | | | | /B3/ | Финансы | | | |
| НПК БО-1 | 5 000 R | 10.00 | 04.09.12 | | 03.03.15 | | 30.6 | | | | 99.25 | 99.70 | | | | | /B1/ | Транспорт | | | |
| НПК БО-2 | 5 000 R | 10.00 | 04.09.12 | | 03.03.15 | | 30.6 | 99.66 | | 80 899 | 99.25 | 99.74 | | 10.40 | 9.61 | 2.01 | /B1/ | Транспорт | | | |
| НПК-1 | 1 950 R | 9.25 | 12.10.12 | 12.10.12 C | 10.07.15 | 2.0 | 34.9 | 99.60 | | 4 100 | 98.50 | 99.65 | | 9.86 | 9.21 | 1.36 | /B1/ | Транспорт | | | |
| НПО Сатурн-3 | 3 500 R | 8.00 | 05.12.12 | 06.12.12 | 06.06.14 | 3.8 | 21.8 | | | | 2.02 | | | | | | | Машиностр. и пр. | | | |
| НФК Банк БО-1 | 2 000 R | 10.00 | 15.10.12 | 18.10.12 | 15.04.14 | 2.2 | 20.1 | | | | 99.85 | 100.00 | | | | | /B3/B | Финансы | | | |
| ОАК-1 | 46 280 R | 8.00 | 11.09.12 | | 17.03.20 | | 91.2 | | | | 97.80 | | | | | | | Машиностр. и пр. | | | |
| ОбКондирер-2 | 3 000 R | 10.50 | 17.10.12 | | 17.04.13 | | 8.1 | | | | | | | | | | | B// | Потреб. тов. | | |
| Оборонпром-1 | 21 091 R | 8.00 | 19.10.12 | | 24.04.20 | | 92.4 | | | | 97.80 | | | | | | | | Машиностр. и пр. | | |
| ОИЖК-2 | 1 500 R | 11.00 | 14.08.12 | | 07.02.17 | | 53.9 | | | | | | | | | | | | Финансы | | |
| ОМЗ-6 | 1 600 R | 8.25 | 30.11.12 | | 31.05.13 | | 9.6 | | | | | | | | | | | | Машиностр. и пр. | | |
| Открытие-01 | 5 000 R | 9.00 | 16.10.12 | | 14.10.14 | | 26.0 | | | | 96.02 | | | | | | | | Финансы | | |
| Открытие-02 | 5 000 R | 10.75 | 27.12.12 | 31.12.13 | 22.12.16 | 16.6 | 52.3 | | | | | | | | | | | | Финансы | | |
| ОТП Банк БО-1 | 5 000 R | 7.95 | 29.01.13 | | 29.07.14 | | 23.5 | | | | 94.45 | 94.65 | | | | | | | BB/Ba2/ | Финансы | |
| ОТП Банк БО-2 | 6 000 R | 10.50 | 04.09.12 | 06.03.14 | 03.03.15 | 18.7 | 30.6 | 99.40 | | 200 | 99.40 | 99.70 | 11.22 | | 10.10 | 1.27 | BB/Ba2/ | Финансы | | | |
| ОТП Банк БО-3 | 4 000 R | 10.50 | 01.11.12 | 03.11.12 | 30.10.14 | 2.7 | 26.6 | 100.40 | (0.11) | 300 | 100.44 | 100.54 | 8.68 | | 10.16 | 0.20 | BB/Ba2/ | Финансы | | | |
| ОТП Банк-2 | 2 500 R | 8.25 | 25.09.12 | | 25.03.14 | | 19.4 | 96.05 | 0.00 | 234 | 95.90 | 96.20 | | 11.28 | 8.32 | 1.34 | BB/Ba2/ | Финансы | | | |
| Первобанк БО-1 | 1 500 R | 9.75 | 24.10.12 | | 24.04.13 | | 8.4 | | | | | 100.40 | | | | | | | /B3/ | Финансы | |
| Первобанк БО-2 | 1 500 R | 8.50 | 11.10.12 | 18.10.12 | 10.04.14 | 2.2 | 19.9 | 99.92 | | 6 700 | | | 9.08 | | 8.27 | 0.15 | /B3/ | Финансы | | | |
| Петрокоммерц БО-1 | 3 000 R | 8.90 | 04.09.12 | 06.09.13 | 03.03.15 | 12.8 | 30.6 | | | | 100.30 | 100.60 | | | | | | | /Ba3/B+ | Финансы | |
| Петрокоммерц-5 | 5 000 R | 12.75 | 19.12.12 | 24.12.12 | 21.12.14 | 4.4 | 28.3 | | | | 101.70 | 102.00 | | | | | | | /Ba3/B+ | Финансы | |
| Петрокоммерц-6 | 3 000 R | 7.75 | 22.08.12 | | 22.08.12 | | 0.3 | | | | | | | | | | | | /Ba3/B+ | Финансы | |
| Петрокоммерц-7 | 3 000 R | 7.00 | 22.08.12 | | 22.08.12 | | 0.3 | 99.97 | 0.09 | 78 | | 100.02 | | 8.26 | 6.78 | 0.02 | /Ba3/B+ | Финансы | | | |
| ПИА АИЖК-1 | 688 R | 6.94 | 15.08.12 | | 15.02.39 | | 318.3 | | | | | | | | | | | | /Ba1/ | Финансы | |
| Полипласт-2 | 800 R | 12.25 | 11.09.12 | 14.09.12 | 11.03.14 | 1.1 | 18.9 | | | | 99.51 | 100.08 | | | | | | | | Хим. пром. | |
| ПочтаРос | 7 000 R | 8.25 | 25.09.12 | 28.03.14 | 22.03.16 | 19.5 | 43.3 | 98.19 | 0.19 | 35 000 | 98.00 | 98.75 | 9.70 | | 8.14 | 1.36 | | | | Потреб. усл. | |
| ПраймФ-1 | 360 \$ | 9.00 | 30.11.12 | | 29.05.15 | | 33.5 | | | | | | | | | | | | | Потреб. тов. | |
| ПромсвБ БО-2 | 5 000 R | 8.75 | 22.08.12 | 28.02.13 | 18.02.15 | 6.5 | 30.2 | 100.00 | | 5 511 | 100.00 | 100.10 | 8.93 | | 8.40 | 0.46 | BB-/Ba2/отзван | Финансы | | | |
| ПромсвБ БО-3 | 5 000 R | 8.60 | 05.02.13 | | 04.02.14 | | 17.8 | 99.00 | 0.00 | 15 | 95.00 | 99.00 | | 9.56 | 8.67 | 1.29 | BB-/Ba2/отзван | Финансы | | | |
| ПромсвБ БО-4 | 5 000 R | 8.75 | 22.08.12 | 28.02.13 | 18.02.15 | 6.5 | 30.2 | 100.01 | | 204 672 | 99.72 | 100.50 | 8.91 | | 8.40 | 0.46 | BB-/Ba2/отзван | Финансы | | | |
| ПромсвБ-13 | 5 000 R | 12.25 | 07.02.13 | | 01.02.18 | | 65.7 | | | | | | | | | | | | | Финансы | |
| ПромсвБ-6 | 5 000 R | 8.25 | 17.12.12 | | 17.06.13 | | 10.1 | 99.80 | (0.05) | 2 500 | 99.35 | 99.80 | | 8.66 | 8.16 | 0.76 | BB-/Ba2/отзван | Финансы | | | |
| ПрофМедиа-1 | 3 000 R | 10.50 | 17.01.13 | 23.07.13 | 16.07.15 | 11.3 | 35.1 | 99.37 | (0.44) | 168 | 99.01 | 99.50 | 11.53 | | 10.49 | 0.81 | /B+ | | Медиа | | |
| Разгуляй БО-16 | 3 000 R | 12.00 | 07.11.12 | 14.11.12 | 07.05.14 | 3.1 | 20.8 | 98.90 | 0.27 | 2 167 | 98.60 | 98.79 | 17.38 | | 11.76 | 0.20 | | | | Сельск. хоз. | |
| Разгуляй-5 | 2 000 R | 0.00 | 24.10.12 | | 23.10.13 | | 14.3 | | | | | | | | | | | | | Сельск. хоз. | |
| Райффайзен БО-7 | 5 000 R | 7.50 | 28.11.12 | | 27.11.13 | | 15.5 | | | | 99.55 | 99.70 | | | | | | | | BBB+/Baa3/BBB | Финансы |
| Райффайзен-4 | 10 000 R | 8.75 | 04.12.12 | | 03.12.13 | | 15.7 | 101.10 | 0.05 | 50 000 | 101.05 | 101.15 | | 7.99 | 8.52 | 1.15 | BBB+/Baa3/BBB | Финансы | | | |
| РГС Б-3 | 2 000 R | 9.80 | 29.08.12 | 04.03.13 | 31.08.14 | 6.7 | 24.6 | 100.00 | | 1 000 | 100.00 | 100.19 | 10.02 | | 9.38 | 0.47 | /B2/ | | Финансы | | |
| РГС Б-4 | 3 000 R | 8.75 | 30.12.12 | 03.07.13 | 03.07.15 | 10.7 | 34.7 | | | | 98.80 | 99.15 | | | | | | | | Финансы | |
| Реммутмаш-1 | 2 300 R | 8.50 | 25.10.12 | | 20.10.16 | | 50.3 | | | | 99.21 | 100.70 | | | | | | | | Машиностр. и пр. | |
| РенКап БО-2 | 4 000 R | 12.90 | 09.02.13 | 16.08.13 | 09.08.15 | 12.1 | 35.9 | | | | | | | | | | | | | Финансы | |
| РенКап БО-3 | 3 000 R | 9.90 | 05.02.13 | 12.08.13 | 05.08.14 | 12.0 | 23.7 | 97.50 | (0.02) | 101 851 | 97.55 | 97.74 | 13.09 | | 10.13 | 0.84 | B/B2/B | | Финансы | | |
| РЖД БО-1 | 15 000 R | 9.40 | 05.12.12 | | 05.12.12 | | 3.7 | 100.80 | | 300 | 100.82 | 101.00 | | 6.82 | 9.1 | | | | | | |

Рынок рублевых облигаций

| Выпуск | Объем, млн | Купон, % | Дата | | | Месяцев до | | Цена | Изм. | Торговый объем, шт | Котировки | | Доходность, % | | | Дюр, лет | Рейтинг F/M/S | Сектор |
|---|------------|----------|----------|------------|----------|------------|-------|--------|--------|--------------------|-----------|---------|---------------|-------|-------|-----------------|----------------|-------------|
| | | | купона | оферты | погаш | офрт | погаш | | | | покупка | продажа | офрт | погаш | текущ | | | |
| КОРПОРАТИВНЫЕ РУБЛЕВЫЕ ОБЛИГАЦИИ | | | | | | | | | | | | | | | | | | |
| РосБанк БО-1 | 5 000 R | 8.90 | 25.12.12 | | 25.06.13 | | 10.4 | | | | 95.00 | | | | | BBB+/Baa3/BBB- | Финансы | |
| РосБанк БО-2 | 5 000 R | 8.00 | 08.01.13 | | 08.07.13 | | 10.8 | | | | 95.00 | | | | | BBB+/Baa3/BBB- | Финансы | |
| РосБанк БО-3 | 10 000 R | 8.95 | 16.11.12 | 20.05.13 | 16.11.14 | 9.2 | 27.1 | 100.77 | 0.07 | 75 730 | 100.67 | 100.77 | 8.01 | 8.69 | 0.68 | BBB+/Baa3/BBB- | Финансы | |
| РосБанк АЗ | 5 000 R | 6.90 | 05.11.12 | | 06.11.13 | | 14.8 | 97.97 | (0.16) | 62 126 | 94.01 | 98.25 | | 8.85 | 6.91 | 1.09 | BBB+/Baa3/BBB- | Финансы |
| РосБанк А5 | 5 000 R | 7.40 | 05.11.12 | | 07.11.14 | | 26.8 | | | | 82.00 | 100.02 | | | | BBB+/Baa3/BBB- | Финансы | |
| РосВодКан-3 | 3 000 R | 9.00 | 12.11.12 | 14.11.13 | 09.11.15 | 15.1 | 38.9 | 98.96 | (0.14) | 24 | 96.01 | 99.17 | 10.13 | | | BB-/ | Потреб. усл. | |
| РосгосСтрах-1 | 4 000 R | | 17.01.13 | | 16.07.15 | | 35.1 | | | | | | | | | | Финансы | |
| РосгосСтрах-2 | 5 000 R | 10.50 | 08.11.12 | 13.11.12 | 02.11.17 | 3.0 | 62.7 | 100.29 | 0.21 | 2 774 | 100.28 | 100.30 | 9.33 | 10.19 | 0.22 | | Финансы | |
| РосдорБанк-1 | 1 050 R | 11.50 | 08.12.12 | 12.12.12 | 09.12.13 | 4.0 | 15.9 | 100.01 | | 41 500 | 86.11 | 100.05 | 11.67 | 11.27 | 0.29 | | Финансы | |
| Роснано-1 | 8 000 R | 8.90 | 26.12.12 | | 20.12.17 | | 64.3 | | | | 85.00 | 99.00 | | | | /BB+ | Финансы | |
| Роснано-2 | 10 000 R | 8.90 | 26.12.12 | | 20.12.17 | | 64.3 | | | | 83.00 | 99.00 | | | | /BB+ | Финансы | |
| Роснано-3 | 15 000 R | 8.90 | 26.12.12 | | 20.12.17 | | 64.3 | 97.87 | 2.71 | 3 000 | | 97.89 | | 9.63 | 8.99 | 3.94 | /BB+ | Финансы |
| Роснано-4 | 10 000 R | 8.60 | 17.10.12 | | 10.04.19 | | 79.9 | | | | 100.00 | | | | | /BB+ | Финансы | |
| Роснано-5 | 10 000 R | 8.60 | 17.10.12 | | 10.04.19 | | 79.9 | 100.10 | | 10 000 | 100.00 | 100.10 | | 8.36 | | BB-/Baa3/BB- | МГД | |
| РосТелеком-01 | 2 000 R | 6.60 | 07.02.13 | | 08.08.13 | | 11.8 | | | | | | | | | BBB-/BB+ | Телеком | |
| РосТелеком-04 | 2 000 R | 6.50 | 03.10.12 | | 03.04.13 | | 7.7 | 100.65 | | 3 | 94.03 | 100.65 | | 4.83 | 6.31 | 0.36 | BBB-/BB+ | Телеком |
| РосТелеком-08 | 1 800 R | 6.65 | 04.09.12 | | 03.09.13 | | 12.7 | | | | 95.26 | 100.49 | | | | BBB-/BB+ | Телеком | |
| РосТелеком-10 | 2 250 R | 9.17 | 21.08.12 | | 21.05.13 | | 9.2 | | | | 100.02 | 100.35 | | | | BBB-/BB+ | Телеком | |
| РосТелеком-11 | 3 000 R | 11.70 | 31.10.12 | 29.07.15 C | 24.07.19 | 35.5 | 83.4 | | | | | | | | | BBB-/BB+ | Телеком | |
| РосТелеком-13 | 2 000 R | 6.50 | 17.10.12 | | 17.10.12 | | 2.1 | | | | 99.50 | 101.00 | | | | BBB-/BB+ | Телеком | |
| РСГ-1 | 3 000 R | 10.75 | 19.09.12 | 25.12.12 | 18.06.14 | 4.4 | 22.2 | 99.64 | (0.21) | 1 574 | 99.65 | 99.85 | 12.32 | 10.62 | 0.31 | | Строительство | |
| РСХБ БО-1 | 5 000 R | 7.20 | 29.08.12 | 31.08.12 | 28.08.13 | 0.6 | 12.5 | 100.03 | (0.01) | 62 101 | | 100.10 | 6.50 | 6.97 | 0.04 | BBB/Baa1/ | Финансы | |
| РСХБ БО-2 | 5 000 R | 8.20 | 05.02.13 | 08.08.13 | 03.02.15 | 11.8 | 29.7 | | | | 100.10 | 100.50 | | | | BBB/Baa1/ | Финансы | |
| РСХБ БО-3 | 5 000 R | 8.20 | 07.02.13 | 12.08.13 | 05.02.15 | 12.0 | 29.8 | 100.29 | | 64 239 | | | 8.04 | 8.17 | 0.89 | BBB/Baa1/ | Финансы | |
| РСХБ БО-5 | 10 000 R | 7.20 | 29.08.12 | 30.08.12 | 28.08.13 | 0.6 | 12.5 | 100.05 | (0.00) | 10 700 | 90.10 | | 6.03 | 6.97 | 0.04 | BBB/Baa1/ | Финансы | |
| РСХБ БО-6 | 10 000 R | 8.20 | 30.10.12 | | 29.10.13 | | 14.5 | | | | 97.00 | | | | | BBB/Baa1/ | Финансы | |
| РСХБ БО-13 | 10 000 R | 9.25 | 16.08.12 | 17.02.14 | 09.02.17 | 18.2 | 54.0 | | | | | | | | | BBB/Baa1/ | Финансы | |
| РСХБ-04 | 10 000 R | 7.50 | 03.10.12 | | 27.09.17 | | 61.5 | | | | 86.00 | 105.00 | | | | BBB/Baa1/ | Финансы | |
| РСХБ-05 | 10 000 R | 8.75 | 04.12.12 | 04.12.13 | 27.11.18 | 15.7 | 75.5 | | | | | 100.84 | | | | BBB/Baa1/ | Финансы | |
| РСХБ-06 | 5 000 R | 7.80 | 17.08.12 | 19.08.14 | 09.02.18 | 24.2 | 66.0 | | | | | | | | | BBB/Baa1/ | Финансы | |
| РСХБ-07 | 5 000 R | 6.85 | 11.12.12 | 12.06.13 | 05.06.18 | 10.0 | 69.8 | 99.30 | | 300 | 99.15 | 99.40 | 7.87 | 6.82 | 0.75 | BBB/Baa1/ | Финансы | |
| РСХБ-08 | 5 000 R | 10.10 | 22.11.12 | 26.11.12 | 14.11.19 | 3.5 | 87.1 | 100.82 | (0.02) | 14 000 | 100.80 | 100.86 | 7.10 | 9.80 | 0.26 | BBB/Baa1/ | Финансы | |
| РСХБ-09 | 5 000 R | 10.10 | 22.11.12 | 26.11.12 | 14.11.19 | 3.5 | 87.1 | 100.80 | | 811 | 100.80 | 101.50 | 7.17 | 9.80 | 0.26 | BBB/Baa1/ | Финансы | |
| РСХБ-10 | 5 000 R | 9.00 | 06.02.13 | 08.02.13 | 29.01.20 | 5.9 | 89.6 | | | | 100.40 | 101.00 | | | | BBB/Baa1/ | Финансы | |
| РСХБ-11 | 5 000 R | 9.00 | 07.02.13 | 11.02.13 | 30.01.20 | 6.0 | 89.6 | 100.83 | | 125 000 | 100.40 | 101.00 | 7.36 | 8.92 | 0.45 | BBB/Baa1/ | Финансы | |
| РСХБ-12 | 5 000 R | 7.70 | 10.01.13 | 13.07.15 | 01.07.21 | 35.0 | 106.7 | | | | | 99.50 | | | | BBB/Baa1/ | Финансы | |
| РСХБ-13 | 5 000 R | 7.70 | 11.01.13 | 14.07.15 | 02.07.21 | 35.0 | 106.7 | | | | | | | | | BBB/Baa1/ | Финансы | |
| РСХБ-14 | 10 000 R | 7.70 | 08.01.13 | 08.07.15 | 29.06.21 | 34.8 | 106.6 | | | | 96.99 | 97.95 | | | | BBB/Baa1/ | Финансы | |
| РСХБ-15 | 10 000 R | 8.75 | 06.11.12 | 07.11.13 | 26.10.21 | 14.8 | 110.5 | 100.82 | (0.00) | 55 000 | 99.51 | 100.80 | 8.18 | 8.48 | 1.08 | BBB/Baa1/ | Финансы | |
| РСХБ-16 | 10 000 R | 8.55 | 15.10.12 | 15.04.15 | 04.04.22 | 32.1 | 115.8 | 99.89 | 0.17 | 459 000 | 99.95 | 100.50 | 8.77 | 8.33 | 2.18 | BBB/Baa1/ | Финансы | |
| РТК Лизинг БО-1 | 600 R | 12.00 | 05.02.13 | 14.08.12 | 06.08.13 | 0.0 | 11.8 | 100.15 | (0.25) | 12 751 | 100.02 | 100.20 | | 14.12 | 14.95 | 0.68 | | Финансы |
| РТК-2 | 20 000 R | 8.00 | 20.07.17 | 26.07.17 | 08.07.27 | 59.4 | 178.9 | | | | | | | | | | Финансы | |
| РТК-3 | 5 000 R | 11.00 | 19.01.15 | 25.01.15 | 04.01.27 | 29.4 | 172.8 | | | | | | | | | | Финансы | |
| РусСтанд БО-1 | 5 000 R | 11.00 | 09.11.12 | 16.11.12 | 07.11.14 | 3.1 | 26.8 | 100.70 | 0.03 | 5 061 | 100.65 | 100.70 | 8.06 | 10.62 | 0.22 | B+/Baa3/B+ | Финансы | |
| РусСтанд БО-2 | 5 000 R | 9.00 | 25.09.12 | 02.04.13 | 24.03.15 | 7.6 | 31.3 | 100.00 | | 110 000 | 99.77 | 100.00 | 9.17 | 8.70 | 0.55 | B+/Baa3/B+ | Финансы | |
| РусСтанд БО-6 | 5 000 R | 9.40 | 03.11.12 | 11.11.13 | 03.05.15 | 15.0 | 32.6 | 99.91 | | 84 500 | 99.66 | 99.95 | 9.68 | 9.17 | 1.06 | B+/Baa3/B+ | Финансы | |
| РУСАЛ Братск-7 | 15 000 R | 8.30 | 30.08.12 | 03.03.14 | 22.02.18 | 18.6 | 66.4 | 92.90 | 0.08 | 150 148 | 92.70 | 93.00 | 14.01 | 8.59 | 1.25 | | МГД | |
| РУСАЛ Братск-8 | 15 000 R | 8.50 | 15.10.12 | 15.04.15 | 05.04.21 | 32.1 | 103.8 | 99.89 | 0.52 | 3 666 | 87.74 | 88.93 | 14.32 | 9.32 | 2.06 | | МГД | |
| РусГидро-01 | 10 000 R | 8.00 | 22.10.12 | 22.04.16 | 12.04.21 | 44.3 | 104.0 | 98.58 | 0.03 | 2 359 | 98.41 | 98.85 | 8.63 | 7.92 | 2.93 | BB+/отзван/BB+ | Электроэнерг. | |
| РусГидро-02 | 10 000 R | 8.00 | 22.10.12 | 22.04.16 | 12.04.21 | 44.3 | 104.0 | | | | 98.40 | 99.09 | | | | BB+/отзван/BB+ | Электроэнерг. | |
| РусМоре БО-01 | 1 000 R | 12.50 | 25.12.12 | 28.06.13 | 23.06.15 | 10.5 | 34.3 | 100.40 | | 2 520 | 100.25 | 100.40 | 12.32 | 12.25 | 0.74 | | Потреб. тов. | |
| РусфинБ БО-01 | 4 000 R | 7.15 | 04.01.13 | 09.07.13 | 04.07.14 | 10.8 | 22.7 | | | | 98.25 | 98.60 | | | | BBB+/Ba1/отзван | Финансы | |
| РусфинБ БО-2 | 4 000 R | 8.75 | 06.09.12 | 10.09.13 | 06.03.15 | 12.9 | 30.7 | | | | | | | | | BBB+/Ba1/отзван | Финансы | |
| РусфинБ-08 | 2 000 R | 7.70 | 17.09.12 | 24.09.12 | 14.09.15 | 1.4 | 37.1 | | | | | 99.96 | | | | BBB+/Ba1/отзван | Финансы | |
| РусфинБ-09 | 2 000 R | 7.70 | 18.09.12 | 25.09.12 | 15.09.15 | 1.4 | 37.1 | | | | 99.75 | 99.95 | | | | BBB+/Ba1/отзван | Финансы | |
| РусфинБ-10 | 2 000 R | 7.90 | 13.11.12 | 19.11.13 | 10.11.15 | 15.2 | 38.9 | | | | 86.00 | 101.00 | | | | BBB+/Ba1/отзван | Финансы | |
| РусфинБ-11 | 2 000 R | 7.90 | 14.11.12 | 20.11.13 | 11.11.15 | 15.3 | 39.0 | | | | | | | | | BBB+/Ba1/отзван | Финансы | |
| Сахатрифт-2 | 2 500 R | 12.20 | 25.01.13 | | 26.07.13 | | 11.4 | 99.54 | (0.16) | 499 | 98.50 | 100.00 | | 13.12 | 12.19 | 0.82 | | Нефть и газ |
| СвязьинБ-01 | 2 000 R | 14.25 | 07.02.13 | 14.08.13 | 06.08.15 | 12.0 | 35.8 | | | | | | | | | | Финансы | |
| СвязьБ-3 | 5 000 R | 8.50 | 20.12.12 | 24.12.12 | 09.12.21 | 4.4 | 111.9 | | | | | | | | | BB/B1/BB | Финансы | |
| СвязьБ-4 | 5 000 R | 8.75 | 24.10.12 | | 13.04.22 | | 116.1 | | | | | 100.25 | | | | BB/B1/BB | Финансы | |
| СвязьБ-5 | 5 000 R | 9.50 | 18.10.12 | 20.04.15 | 07.04.22 | 32.2 | 115.9 | | | | | | | | | BB/B1/BB | Финансы | |
| Северсталь БО-1 | 15 000 R | 7.50 | 18.09.12 | | 18.09.12 | | 1.2 | 100.03 | 0.01 | 11 358 | 100.03 | 100.04 | 7.21 | 7.28 | 0.09 | BB/Ba1/BB+ | МГД | |
| Северсталь БО-2 | 10 000 R | 9.75 | 17.08.12 | | 15.02.13 | | 6.1 | 101.15 | 0.03 | 64 834 | 101.07 | 101.25 | 7.55 | 9.21 | 0.45 | BB/Ba1/BB+ | МГД | |
| Северсталь БО-4 | 5 000 R | 9.75 | 17.08.12 | | 15.02.13 | | 6.1 | 101.16 | 0.01 | 100 668 | 101.05 | 101.15 | 7.52 | 9.21 | 0. | | | |

Рынок рублевых облигаций

| Выпуск | Объем, млн | Купон, % | Дата | | | Месяцев до | | Цена | Изм. | Торговый объем, шт | Котировки | | Доходность, % | | | Дюр, лет | Рейтинг F/M/S | Сектор |
|---|------------|----------|----------|----------|----------|------------|-------|--------|--------|--------------------|-----------|---------|---------------|-------|-------|----------|------------------|---------------|
| | | | купона | оферты | погаш | офрт | погаш | | | | покупка | продажа | офрт | погаш | текущ | | | |
| КОРПОРАТИВНЫЕ РУБЛЕВЫЕ ОБЛИГАЦИИ | | | | | | | | | | | | | | | | | | |
| СКБ Б БО-3 | 3 000 R | 9.50 | 27.11.12 | 31.05.13 | 26.11.13 | 9.6 | 15.5 | 99.65 | | 8 000 | 99.21 | 99.90 | 10.18 | 9.35 | 0.70 | B/B1/ | Финансы | |
| СКБ Б БО-4 | 2 000 R | 10.75 | 05.12.12 | 10.12.12 | 05.06.13 | 3.9 | 9.7 | | | | 100.60 | 101.25 | | | | B/B1/ | Финансы | |
| СКБ Б БО-5 | 2 000 R | 8.25 | 11.10.12 | 16.10.12 | 10.04.14 | 2.1 | 19.9 | | | | 99.95 | 100.05 | | | | B/B1/ | Финансы | |
| СКБ Б БО-6 | 2 000 R | 8.50 | 08.01.13 | 12.07.13 | 08.07.14 | 10.9 | 22.8 | | | | 98.10 | | | | | B/B1/ | Финансы | |
| СМП Банк-1 | 3 000 R | 10.25 | 27.11.12 | 30.11.12 | 23.05.17 | 3.6 | 57.3 | 100.14 | (0.05) | 62 211 | 100.10 | 100.20 | 9.87 | 10.02 | 0.26 | /B3/ | Финансы | |
| Соллерс БО-2 | 2 000 R | 9.25 | 31.10.12 | | 01.05.13 | | 8.6 | | | | 100.00 | 100.40 | | | | | Машиностр. и пр. | |
| Соллерс-2 | 3 000 R | 12.50 | 16.01.13 | | 17.07.13 | | 11.1 | 102.94 | 0.24 | 501 | 102.38 | 102.65 | | 9.31 | 12.04 | 0.82 | Машиностр. и пр. | |
| СПКазань-3 | 1 000 R | 14.00 | 08.11.12 | | 08.05.14 | | 20.8 | 100.00 | | 2 500 | 100.00 | | | 13.51 | | | Потреб. усл. | |
| СтрКред БО-1 | 1 000 R | 9.90 | 28.01.13 | 31.07.13 | 28.07.14 | 11.6 | 23.5 | | | | 86.10 | | | | | /B3/ | Финансы | |
| СтрКред БО-2 | 1 000 R | 9.90 | 28.01.13 | 31.07.13 | 28.07.14 | 11.6 | 23.5 | | | | | | | | | /B3/ | Финансы | |
| СтрТрансГаз-3 | 5 000 R | 8.50 | 11.10.12 | | 11.04.13 | | 7.9 | | | | 99.00 | 100.98 | | | | | Строительство | |
| СУ155-4 | 1 000 R | 12.75 | 19.11.12 | 26.11.12 | 18.05.15 | 3.5 | 33.1 | 99.76 | 0.02 | 538 | 99.63 | 99.76 | 13.95 | 12.42 | 0.24 | | Строительство | |
| СудострБ БО-01 | 2 000 R | 11.00 | 03.09.12 | 06.03.13 | 03.03.14 | 6.7 | 18.6 | | | | | 99.50 | | | | /B3/ | Финансы | |
| СудострБ-3 | 1 500 R | 10.00 | 03.09.12 | | 03.09.12 | | 0.7 | | | | 99.04 | | | | | /B3/ | Финансы | |
| СудострБ-4 | 1 500 R | 11.00 | 09.10.12 | | 08.10.13 | | 13.8 | 99.50 | 1.48 | 1 | 98.10 | 99.50 | | 11.77 | 10.65 | 0.96 | /B3/ | Финансы |
| СУЭК Финанс-1 | 10 000 R | 9.35 | 04.01.13 | 10.07.13 | 26.06.20 | 10.9 | 94.5 | 100.75 | (0.05) | 150 444 | 100.73 | 100.95 | 8.62 | 9.19 | 0.80 | /Ва3/ | МГД | |
| Татнефть БО-1 | 5 000 R | 7.25 | 21.09.12 | | 20.09.13 | | 13.2 | 99.34 | 0.00 | 4 | 99.15 | | | 8.03 | 7.10 | 0.97 | BB+/Ba1/отзван | Нефть и газ |
| Таттелеком-2 | 1 500 R | 8.25 | 01.11.12 | | 01.11.12 | | 2.6 | | | | 100.00 | 100.20 | | | | BB-/ | Телеком | |
| ТатфондБ БО-1 | 2 000 R | 10.75 | 27.12.12 | | 26.12.13 | | 16.4 | | | | 98.50 | 100.00 | | | | /B3/ | Финансы | |
| ТатфондБ БО-2 | 2 000 R | 8.75 | 18.10.12 | 25.10.12 | 17.04.14 | 2.4 | 20.1 | 99.93 | | 21 000 | 97.01 | 99.96 | 9.23 | 8.52 | 0.17 | /B3/ | Финансы | |
| ТатфондБ БО-3 | 2 000 R | 12.25 | 29.11.12 | 05.12.12 | 27.11.14 | 3.7 | 27.5 | 100.45 | (0.25) | 10 | 100.50 | 100.99 | 10.81 | 11.90 | 0.27 | /B3/ | Финансы | |
| ТатфондБ БО-4 | 3 000 R | 11.25 | 21.08.12 | 26.02.13 | 17.02.15 | 6.5 | 30.2 | | | | | | | | | /B3/ | Финансы | |
| ТатфондБ БО-5 | 2 000 R | 11.00 | 09.10.12 | 15.04.13 | 07.04.15 | 8.1 | 31.8 | 99.55 | 0.07 | 3 417 | 99.50 | 99.99 | 12.02 | 10.65 | 0.56 | /B3/ | Финансы | |
| ТатфондБ-6 | 2 000 R | 10.25 | 28.08.12 | | 26.02.13 | | 6.5 | | | | 99.10 | | | | | /B3/ | Финансы | |
| ТатфондБ-7 | 1 000 R | 10.00 | 14.12.12 | | 14.12.12 | | 4.0 | 100.25 | 0.00 | 392 | 99.00 | 100.49 | | 9.36 | 9.82 | 0.31 | /B3/ | Финансы |
| ТВЗ БО-1 | 2 000 R | 6.50 | 12.12.12 | | 12.06.13 | | 10.0 | | | | | | | | | | Машиностр. и пр. | |
| ТГК1-1 | 4 000 R | 7.60 | 11.09.12 | | 11.03.14 | | 18.9 | | | | 85.00 | 108.60 | | | | | Электроэнерг. | |
| ТГК1-2 | 5 000 R | 6.70 | 01.01.13 | 09.07.13 | 01.07.14 | 10.8 | 22.6 | | | | 97.00 | 98.85 | | | | | Электроэнерг. | |
| ТГК1-3 | 2 000 R | 7.60 | 25.12.12 | | 14.12.21 | | 112.1 | | | | | | | | | | Электроэнерг. | |
| ТГК1-4 | 2 000 R | 7.60 | 27.08.12 | | 14.02.22 | | 114.1 | | | | | | | | | | Электроэнерг. | |
| ТГК2 БО-1 | 5 000 R | 9.00 | 18.09.12 | | 17.09.13 | | 13.2 | 87.87 | 0.02 | 1 359 | 87.80 | 87.90 | | 23.23 | 9.84 | 0.83 | ССС/ | Электроэнерг. |
| ТГК5-1 | 5 000 R | 8.75 | 12.10.12 | 18.10.13 | 06.10.17 | 14.2 | 61.8 | 98.73 | 0.85 | 3 000 | 97.85 | 98.75 | 10.16 | 8.61 | 1.00 | | Электроэнерг. | |
| ТГК6-1 | 5 000 R | 8.30 | 30.08.12 | 02.09.13 | 24.08.17 | 12.7 | 60.4 | | | | 97.90 | 98.60 | | | | | Электроэнерг. | |
| ТГК9-1 | 7 000 R | 8.10 | 13.08.12 | 15.08.13 | 07.08.17 | 12.1 | 59.8 | 97.46 | | 5 558 | 97.35 | 98.10 | 6.63 | | 0.92 | | Электроэнерг. | |
| Теле2 СПб-1 | 5 000 R | 8.40 | 21.12.12 | 22.06.16 | 11.06.21 | 46.3 | 106.0 | | | | | | | | | | Телеком | |
| Теле2 СПб-2 | 5 000 R | 8.40 | 21.12.12 | 22.06.16 | 11.06.21 | 46.3 | 106.0 | | | | 90.10 | 97.00 | | | | | Телеком | |
| Теле2 СПб-3 | 3 000 R | 8.40 | 21.12.12 | 22.06.16 | 11.06.21 | 46.3 | 106.0 | 95.50 | | 500 | 95.20 | | 10.07 | 8.69 | 3.01 | | Телеком | |
| Теле2 СПб-4 | 3 000 R | 8.90 | 13.08.12 | 13.02.14 | 31.01.22 | 18.0 | 113.7 | 99.80 | | 8 100 | 99.80 | 101.00 | 5.99 | | 1.35 | | Телеком | |
| Теле2 СПб-5 | 4 000 R | 8.90 | 13.08.12 | 13.02.14 | 31.01.22 | 18.0 | 113.7 | 99.80 | | 20 000 | 96.00 | 101.70 | 5.99 | | 1.35 | | Телеком | |
| Теле2-СПб-7 | 6 000 R | 9.10 | 16.10.12 | 17.04.15 | 05.04.22 | 32.1 | 115.8 | 99.27 | | 110 732 | 91.99 | 99.94 | 9.63 | 8.90 | 2.15 | | Телеком | |
| ТехНиколь БО-1 | 1 500 R | 13.50 | 12.09.12 | | 11.09.13 | | 13.0 | | | | | | | | | | Строительство | |
| ТехНиколь БО-2 | 2 500 R | 13.00 | 20.09.12 | 24.09.12 | 19.09.13 | 1.4 | 13.2 | | | | | | | | | | Строительство | |
| ТК Финанс БО-1 | 500 R | 10.50 | 26.12.12 | | 25.06.14 | | 22.4 | | | | | | | | | | Транспорт | |
| ТК Финанс БО-2 | 500 R | 10.50 | 26.12.12 | | 25.06.14 | | 22.4 | | | | | | | | | | Транспорт | |
| ТКБ-2 | 1 800 R | 8.15 | 18.09.12 | 24.09.12 | 15.03.16 | 1.4 | 43.1 | | | | | | | | | | Финансы | |
| ТКС Б БО-1 | 1 600 R | 14.22 | 21.09.12 | | 20.09.13 | | 13.2 | 100.64 | 0.00 | 1 466 | 100.08 | 101.88 | | 14.00 | 13.39 | 0.88 | B/B2/ | Финансы |
| ТКС Б БО-2 | 1 500 R | 16.50 | 27.11.12 | | 26.11.13 | | 15.5 | 102.87 | 0.12 | 569 | 102.82 | 102.87 | | 14.42 | 15.52 | 1.03 | B/B2/ | Финансы |
| ТКС Б БО-3 | 1 500 R | 14.00 | 21.08.12 | 22.08.12 | 18.02.14 | 0.3 | 18.2 | 100.00 | (0.05) | 8 093 | 100.05 | 100.06 | 14.11 | 14.48 | 13.12 | 0.02 | B/B2/ | Финансы |
| ТКС Б БО-4 | 1 500 R | 13.25 | 18.10.12 | 22.04.13 | 16.04.15 | 8.3 | 32.1 | 100.08 | | 297 | 100.03 | 100.25 | 13.47 | 12.71 | 0.57 | B/B2/ | Финансы | |
| ТКС Б БО-6 | 2 000 R | 13.90 | 15.01.13 | 18.07.13 | 14.07.15 | 11.1 | 35.0 | 100.15 | 0.04 | 64 949 | 100.00 | 100.15 | 14.16 | 13.74 | 0.78 | B/B2/ | Финансы | |
| ТКС Б-2 | 1 400 R | 20.00 | 26.01.13 | | 28.07.13 | | 11.5 | 105.59 | (0.05) | 3 831 | 105.31 | 105.84 | | 14.00 | 18.78 | 0.80 | B/B2/ | Финансы |
| ТМК БО-1 | 5 000 R | 8.85 | 23.10.12 | | 22.10.13 | | 14.3 | | | | 99.25 | 99.75 | | | | | /B1/B+ | МГД |
| Трансаэро БО-1 | 2 500 R | 12.50 | 04.09.12 | 05.09.13 | 03.03.15 | 12.8 | 30.6 | 99.59 | (0.19) | 9 | 99.70 | 99.80 | 13.32 | 11.90 | 0.86 | | Транспорт | |
| ТрансАэро-1 | 3 000 R | 12.50 | 24.10.12 | | 23.10.13 | | 14.3 | 99.98 | (0.01) | 4 406 | 99.90 | 99.98 | | 12.87 | 12.05 | 0.98 | | Транспорт |
| ТрансКонт-1 | 3 000 R | 9.50 | 28.08.12 | | 26.02.13 | | 6.5 | | | | 100.75 | 101.25 | | | | | BB+/Ba3/ | Транспорт |
| ТрансКонт-2 | 3 000 R | 8.80 | 06.12.12 | | 04.06.15 | | 33.7 | | | | 100.20 | 100.70 | | | | | BB+/Ba3/ | Транспорт |
| ТрансКредБ БО-1 | 5 000 R | 7.80 | 17.11.12 | | 17.11.13 | | 15.2 | | | | 99.60 | 100.20 | | | | | /Ваа3/BBB- | Финансы |
| ТрансКредБ-5 | 3 000 R | 7.90 | 10.02.13 | | 12.08.13 | | 12.0 | 99.67 | | 115 324 | 99.40 | 100.40 | | 8.41 | 7.92 | 0.90 | /Ваа3/BBB- | Финансы |
| ТрансКредБ-6 | 4 000 R | 8.25 | 18.10.12 | | 17.04.14 | | 20.1 | | | | 99.50 | 100.00 | | | | | /Ваа3/BBB- | Финансы |
| ТрансКредФ-2 | 1 500 R | 12.00 | 01.11.12 | | 01.11.12 | | 2.6 | | | | | | | | | | Финансы | |
| ТрансМашХ БО-1 | 3 000 R | 6.50 | 24.01.13 | | 23.01.14 | | 17.4 | | | | 94.55 | 94.70 | | | | | Машиностр. и пр. | |
| Транснефть-1 | 35 000 R | 9.75 | 20.05.13 | 20.05.15 | 13.05.19 | 33.2 | 81.0 | | | | | | | | | | /Ваа1/BBB | Нефть и газ |
| Транснефть-2 | 35 000 R | 9.75 | 09.10.12 | 08.10.15 | 01.10.19 | 37.8 | 85.6 | | | | | | | | | | /Ваа1/BBB | Нефть и газ |
| Транснефть-3 | 65 000 R | 10.15 | 26.09.12 | 26.09.15 | 18.09.19 | 37.4 | 85.2 | 107.87 | 0.25 | 512 | 107.01 | 109.00 | 7.22 | 8.69 | 2.44 | | /Ваа1/BBB | Нефть и газ |
| ТрансФинМ БО-08 | 2 000 R | 10.50 | 05.02.13 | | 04.08.15 | | 35.7 | | | | | | | | | | Финансы | |
| ТрансФинМ БО-12 | 500 R | 8.50 | 29.08.12 | | 27.08.14 | | 24.5 | | | | | | | | | | Финансы | |
| ТрансФинМ БО-13 | 500 R | 8.50 | 29.08.12 | | 27.08.14 | | 24.5 | | | | | | | | | | | |

Рынок рублевых облигаций

| Выпуск | Объем, млн | Купон, % | Дата | | | Месяцев до | | Цена | Изм. | Торговый объем, шт | Котировки | | Доходность, % | | | Дюр, лет | Рейтинг F/M/S | Сектор |
|---|------------|----------|----------|----------|----------|------------|-------|--------|--------|--------------------|-----------|---------|---------------|-------|-------|----------------|------------------|---------------|
| | | | кулона | оферты | погаш | офрт | погаш | | | | покупка | продажа | офрт | погаш | текущ | | | |
| КОРПОРАТИВНЫЕ РУБЛЕВЫЕ ОБЛИГАЦИИ | | | | | | | | | | | | | | | | | | |
| УралВагон3-2 | 3 000 R | 8.95 | 28.08.12 | 30.08.13 | 20.02.18 | 12.6 | 66.3 | | | | 98.50 | 99.00 | | | | | Машиностр. и пр. | |
| Уралкалий БО-1 | 50 000 R | 8.25 | 20.08.12 | | 17.02.14 | | 18.2 | | | | | | | | | /Ваа3/BBB- | Хим. пром. | |
| Уралсиб ЛК БО-1 | 1 167 R | 9.50 | 31.08.12 | | 28.02.14 | | 18.5 | | | | 100.00 | 100.18 | | | | BB-/ | Финансы | |
| Уралсиб ЛК БО-2 | 2 000 R | 11.50 | 15.10.12 | | 12.01.15 | | 29.0 | | | | 100.65 | 101.60 | | | | BB-/ | Финансы | |
| Уралсиб ЛК БО-3 | 1 251 R | 9.50 | 30.10.12 | | 29.10.13 | | 14.5 | | | | 100.00 | 100.40 | | | | BB-/ | Финансы | |
| Уралсиб ЛК БО-4 | 2 000 R | 8.50 | 04.10.12 | | 03.07.14 | | 22.7 | 98.72 | 0.14 | 120 032 | 98.20 | 98.90 | 10.22 | 8.53 | 0.87 | BB-/ | Финансы | |
| Уралсиб ЛК БО-5 | 2 500 R | 11.50 | 08.11.12 | | 05.02.15 | | 29.8 | 101.05 | 0.08 | 10 050 | 100.51 | 101.25 | 11.08 | 11.36 | 1.13 | BB-/ | Финансы | |
| Уралсиб ЛК БО-6 | 2 750 R | 11.50 | 14.08.12 | | 10.02.15 | | 30.0 | | | | | | | | | BB-/ | Финансы | |
| Уралсиб ЛК БО-7 | 1 833 R | 11.00 | 24.10.12 | | 22.04.15 | | 32.3 | | | | 99.50 | 100.20 | | | | BB-/ | Финансы | |
| Уралсиб ЛК БО-9 | 1 500 R | 11.50 | 21.08.12 | | 17.02.15 | | 30.2 | | | | 100.60 | 101.75 | | | | BB-/ | Финансы | |
| Уралсиб-4 | 5 000 R | 8.75 | 14.09.12 | 19.09.13 | 10.03.17 | 13.2 | 54.9 | | | | 99.75 | 100.00 | | | | BB-/B1/BB- | Финансы | |
| Формат-1 | 1 000 R | 17.00 | 06.09.12 | | 06.12.12 | | 3.8 | | | | | | | | | | Строительство | |
| Фортум-2 | 5 000 R | 6.50 | 06.02.13 | | 06.02.13 | | 5.8 | | | | | | | | | | Электроэнерг. | |
| ФСК ЭЭС-06 | 10 000 R | 7.15 | 25.09.12 | 27.09.13 | 15.09.20 | 13.5 | 97.2 | | | | 99.75 | 99.95 | | | | /Ваа2/BBB | Электроэнерг. | |
| ФСК ЭЭС-07 | 5 000 R | 7.50 | 26.10.12 | 26.10.15 | 16.10.20 | 38.4 | 98.2 | 98.10 | | 105 | 97.50 | 98.00 | 8.35 | 7.48 | 2.62 | /Ваа2/BBB | Электроэнерг. | |
| ФСК ЭЭС-08 | 10 000 R | 7.15 | 25.09.12 | 27.09.13 | 15.09.20 | 13.5 | 97.2 | | | | 99.75 | 100.00 | | | | /Ваа2/BBB | Электроэнерг. | |
| ФСК ЭЭС-09 | 5 000 R | 7.99 | 26.10.12 | 24.10.17 | 16.10.20 | 62.4 | 98.2 | | | | 96.75 | 97.45 | | | | /Ваа2/BBB | Электроэнерг. | |
| ФСК ЭЭС-10 | 10 000 R | 7.75 | 25.09.12 | 25.09.15 | 15.09.20 | 37.4 | 97.2 | | | | 98.30 | 99.00 | | | | /Ваа2/BBB | Электроэнерг. | |
| ФСК ЭЭС-11 | 10 000 R | 7.99 | 26.10.12 | 24.10.17 | 16.10.20 | 62.4 | 98.2 | | | | 96.75 | 97.45 | | | | /Ваа2/BBB | Электроэнерг. | |
| ФСК ЭЭС-12 | 10 000 R | 8.10 | 26.10.12 | 28.04.16 | 19.04.19 | 44.5 | 80.2 | 99.30 | | 200 | 99.00 | 99.30 | 8.49 | 7.97 | 2.94 | /Ваа2/BBB | Электроэнерг. | |
| ФСК ЭЭС-13 | 10 000 R | 8.50 | 01.01.13 | | 22.06.21 | | 106.4 | 96.25 | (1.72) | 51 223 | 95.55 | 96.40 | | 9.33 | 8.74 | 5.75 | /Ваа2/BBB | Электроэнерг. |
| ФСК ЭЭС-15 | 10 000 R | 8.75 | 25.10.12 | 29.10.14 | 12.10.23 | 26.5 | 134.0 | | | | 101.10 | 102.00 | | | | /Ваа2/BBB | Электроэнерг. | |
| ФСК ЭЭС-18 | 15 000 R | 8.50 | 10.12.12 | 16.06.14 | 27.11.23 | 22.1 | 135.6 | 101.29 | 0.09 | 230 000 | 101.15 | 101.25 | 7.87 | 8.27 | 1.58 | /Ваа2/BBB | Электроэнерг. | |
| ФСК ЭЭС-19 | 20 000 R | 7.95 | 17.01.13 | 19.07.18 | 06.07.23 | 71.2 | 130.8 | | | | 95.00 | 95.70 | | | | /Ваа2/BBB | Электроэнерг. | |
| ФСК ЭЭС-22 | 10 000 R | 9.00 | 06.02.13 | 03.08.22 | 21.07.27 | 119.7 | 179.3 | | | | | | | | | /Ваа2/BBB | Электроэнерг. | |
| ХКФБ БО-1 | 3 000 R | 7.79 | 23.10.12 | | 22.04.14 | | 20.3 | | | | | | | | | BB-/Ba3/отзван | Финансы | |
| ХКФБ БО-3 | 4 000 R | 7.90 | 23.10.12 | 25.10.13 | 22.04.14 | 14.4 | 20.3 | | | | | | | | | BB-/Ba3/отзван | Финансы | |
| ХКФБ-5 | 4 000 R | 8.50 | 17.10.12 | | 17.04.13 | | 8.1 | | | | | 100.25 | | | | BB-/Ba3/отзван | Финансы | |
| ХКФБ-6 | 5 000 R | 7.75 | 11.09.12 | 14.12.12 | 10.06.14 | 4.0 | 21.9 | | | | 99.00 | 100.00 | | | | BB-/Ba3/отзван | Финансы | |
| ХКФБ-7 | 5 000 R | 9.75 | 25.10.12 | | 23.04.15 | | 32.3 | 99.35 | (0.05) | 54 000 | 99.26 | 99.50 | 10.41 | 9.77 | 2.16 | BB-/Ba3/отзван | Финансы | |
| ХМ Банк-2 | 3 000 R | 9.25 | 12.12.12 | | 12.06.13 | | 10.0 | | | | 99.95 | 100.57 | | | | /Ba3/отзван | Финансы | |
| ЦентриИнв БО-1 | 1 500 R | 8.40 | 18.12.12 | 19.12.12 | 17.06.14 | 4.2 | 22.1 | | | | | | | | | /Ba3/ | Финансы | |
| ЦентриИнв БО-2 | 1 500 R | 9.70 | 18.10.12 | 22.04.13 | 16.04.15 | 8.3 | 32.1 | | | | 99.50 | 99.90 | | | | /Ba3/ | Финансы | |
| ЦентриИнв БО-5 | 1 000 R | 8.40 | 18.12.12 | 19.12.12 | 17.06.14 | 4.2 | 22.1 | | | | | | | | | /Ba3/ | Финансы | |
| ЦентриИнв-2 | 3 000 R | 10.40 | 25.12.12 | 28.06.13 | 24.06.14 | 10.5 | 22.4 | | | | 100.40 | 100.60 | | | | /Ba3/ | Финансы | |
| Черизово БО-3 | 3 000 R | 8.25 | 09.11.12 | | 08.11.13 | | 14.9 | | | | 98.71 | 99.00 | | | | /B2/ | Потреб. тов. | |
| ЧТПЗ БО-1 | 5 000 R | 12.50 | 04.12.12 | | 04.12.12 | | 3.7 | | | | 100.50 | 100.99 | | | | /отзван/ | МГД | |
| ЧТПЗ-3 | 8 000 R | 8.00 | 23.10.12 | | 21.04.15 | | 32.3 | | | | | | | | | /отзван/ | МГД | |
| ЭлемЛиз-2 | 2 300 R | 14.00 | 06.09.12 | 11.09.12 | 04.09.14 | 1.0 | 24.7 | | | | 96.00 | 102.00 | | | | //- | Финансы | |
| Энел БО-15 | 4 000 R | 8.50 | 18.12.12 | | 18.06.13 | | 10.2 | 100.54 | (0.02) | 25 600 | 100.52 | 100.57 | 7.96 | 8.35 | 0.77 | /Ba3/ | Электроэнерг. | |
| Энел БО-18 | 5 000 R | 7.10 | 26.12.12 | | 25.06.14 | | 22.4 | | | | 95.50 | | | | | /Ba3/ | Электроэнерг. | |
| ЭПЛ Даймонд НПК-1 | 600 R | 8.00 | 04.04.13 | | 03.04.14 | | 19.7 | | | | | | | | | | Потреб. тов. | |
| Юникредит БО-1 | 5 000 R | 9.00 | 12.12.12 | 16.12.13 | 10.12.14 | 16.1 | 27.9 | | | | | | | | | BBB+//BBB | Финансы | |
| Юникредит БО-2 | 5 000 R | 8.50 | 31.08.12 | 04.09.13 | 27.02.15 | 12.7 | 30.5 | 99.99 | 0.21 | 530 | 99.70 | 100.00 | 8.68 | 8.19 | 0.91 | BBB+//BBB | Финансы | |
| Юникредит БО-3 | 5 000 R | 8.50 | 05.09.12 | 09.09.13 | 04.03.15 | 12.9 | 30.7 | | | | 86.00 | 100.00 | | | | BBB+//BBB | Финансы | |
| Юникредит-ИП | 5 000 R | 8.20 | 12.09.12 | | 07.09.16 | | 48.9 | | | | 84.00 | 98.00 | | | | BBB+//BBB | Финансы | |
| Юникредит-4 | 10 000 R | 7.00 | 13.11.12 | 16.11.12 | 10.11.15 | 3.1 | 38.9 | | | | 96.00 | 100.00 | | | | BBB+//BBB | Финансы | |
| Юникредит-5 | 5 000 R | 7.50 | 04.09.12 | 06.09.13 | 01.09.15 | 12.8 | 36.6 | 98.85 | 0.10 | 300 | 92.40 | 98.90 | 8.84 | 7.34 | 0.92 | BBB+//BBB | Финансы | |
| ЮТЭйрФ БО-1 | 1 500 R | 12.50 | 25.09.12 | | 26.03.13 | | 7.4 | | | | 100.00 | 102.00 | | | | | Транспорт | |
| ЮТЭйрФ БО-16 | 1 000 R | 8.71 | 28.08.12 | 03.06.13 | 26.05.15 | 9.7 | 33.4 | 100.30 | | 200 | | | 8.57 | 8.53 | 0.70 | | Транспорт | |
| ЮТЭйрФ БО-2 | 1 500 R | 12.50 | 25.09.12 | | 26.03.13 | | 7.4 | | | | 100.01 | 102.80 | | | | | Транспорт | |
| ЮТЭйрФ БО-3 | 1 500 R | 9.45 | 20.09.12 | | 19.12.13 | | 16.2 | | | | 87.10 | 102.00 | | | | | Транспорт | |
| ЮТЭйрФ БО-4 | 1 500 R | 9.00 | 26.09.12 | | 26.03.14 | | 19.4 | | | | 96.65 | 97.51 | | | | | Транспорт | |
| ЮТЭйрФ БО-5 | 1 500 R | 9.00 | 26.09.12 | | 26.03.14 | | 19.4 | 100.11 | 0.00 | 2 | 96.00 | 100.00 | | 9.23 | 8.89 | 1.38 | | Транспорт |
| ЮТЭйрФ БО-6 | 1 500 R | 10.00 | 24.10.12 | 30.04.13 | 22.04.15 | 8.5 | 32.3 | 100.00 | | 31 355 | 99.40 | | 10.37 | 9.95 | 0.61 | | Транспорт | |
| ЮТЭйрФ БО-7 | 1 500 R | 10.00 | 24.10.12 | 30.04.13 | 22.04.15 | 8.5 | 32.3 | 100.00 | | 797 | 99.40 | 100.12 | 10.37 | 9.95 | 0.61 | | Транспорт | |
| ЮТЭйрФ БО-8 | 1 500 R | 10.00 | 28.08.12 | 02.12.13 | 26.05.15 | 15.6 | 33.4 | | | | | | | | | | Транспорт | |
| ЮТЭйр-Ф5 | 1 500 R | 9.50 | 25.10.12 | | 21.07.16 | | 47.3 | 103.30 | (0.20) | 456 978 | | | 8.78 | 9.15 | 3.06 | | Транспорт | |
| ЯкЭнерго БО-1 | 3 000 R | 8.25 | 04.09.12 | | 03.09.13 | | 12.7 | 100.25 | 0.09 | 10 000 | 100.10 | 100.27 | | 8.15 | 7.94 | 0.92 | BB// | Электроэнерг. |

Рынок рублевых облигаций

| Выпуск | Объем, млн | Купон, % | Дата | | | Месяцев до | | Цена | Изм. | Торговый объем, шт | Котировки | | Доходность, % | | | Дюр, лет | Рейтинг F/M/S | Сектор |
|--|------------|----------|----------|--------|----------|------------|--------|--------|-----------|--------------------|-----------|---------|---------------|-------|-------|----------|---------------|--------|
| | | | купона | оферты | погаш | офрт | погаш | | | | покупка | продажа | офрт | погаш | текуц | | | |
| ГОСУДАРСТВЕННЫЕ И МУНИЦИПАЛЬНЫЕ ОБЛИГАЦИИ | | | | | | | | | | | | | | | | | | |
| Беларусь-1 | 7 000 R | 8.70 | 20.09.12 | | 20.12.12 | 4.2 | 99.33 | 0.06 | 517 | | 99.20 | 99.33 | | 11.07 | 8.65 | 0.31 | /B3/B- | Гос. |
| ВолгОбл-09 | 1 400 R | 7.75 | 05.12.12 | | 04.06.14 | 21.7 | | | | | 97.00 | 100.30 | | | | | BB-/отзван | Муниц. |
| ВолгОбл-10 | 3 000 R | 7.75 | 07.11.12 | | 04.05.16 | 44.7 | | | | | 97.20 | 98.00 | | | | | BB-/отзван | Муниц. |
| ВолгОбл-11 | 5 000 R | 8.99 | 02.11.12 | | 28.05.17 | 57.5 | | | | | | 99.70 | | | | | BB-/отзван | Муниц. |
| Волгоград-4 | 715 R | 17.50 | 07.11.12 | | 07.11.12 | 2.8 | | | | | | 102.50 | | | | | /Ba3/ | Муниц. |
| Волгоград-5 | 1 000 R | 9.50 | 20.09.12 | | 17.12.15 | 40.1 | | | | | | | | | | | /Ba3/ | Муниц. |
| ВологОбл-1 | 2 510 R | 10.65 | 19.09.12 | | 14.12.16 | 52.1 | 103.20 | | 33 720 | | 92.11 | 103.66 | | 9.67 | 10.16 | 2.22 | отзван/Ba2/B+ | Муниц. |
| ИркОбл-31006 | 532 R | 9.15 | 14.08.12 | | 22.11.12 | 3.3 | | | | | | | | | | | /BB | Муниц. |
| Казань-7 | 1 700 R | 8.75 | 19.09.12 | | 17.12.14 | 28.1 | | | | | 86.00 | 100.25 | | | | | B+// | Муниц. |
| Казань-8 | 2 000 R | 8.00 | 26.09.12 | | 21.12.16 | 52.3 | | | | | | | | | | | B+// | Муниц. |
| КалужОбл-3 | 700 R | 8.85 | 30.08.12 | | 29.11.12 | 3.6 | | | | | 100.43 | 100.50 | | | | | BB-/отзван | Муниц. |
| КалужОбл-4 | 300 R | 9.91 | 26.09.12 | | 26.06.13 | 10.4 | | | | | 100.46 | 102.50 | | | | | BB-/отзван | Муниц. |
| КалужОбл-5 | 2 500 R | 8.20 | 23.08.12 | | 19.05.16 | 45.2 | | | | | 99.02 | 100.00 | | | | | BB-/отзван | Муниц. |
| Карелия-13 | 1 740 R | 9.71 | 20.09.12 | | 18.06.15 | 34.2 | | | | | 100.80 | 102.30 | | | | | BB// | Муниц. |
| Карелия-14 | 1 000 R | 9.99 | 30.11.12 | | 30.11.16 | 51.6 | 101.95 | 0.10 | 2 | | 101.61 | 101.90 | | 9.00 | 9.61 | 1.73 | BB// | Муниц. |
| Коми-07 | 1 000 R | 8.00 | 23.11.12 | | 22.11.13 | 15.3 | | | | | 99.75 | 100.60 | | | | | BB/Ba2/ | Муниц. |
| Коми-08 | 1 000 R | 7.00 | 03.09.12 | | 03.12.15 | 39.7 | | | | | 93.25 | 95.00 | | | | | BB/Ba2/ | Муниц. |
| Коми-09 | 2 100 R | 7.50 | 18.10.12 | | 18.10.14 | 26.2 | | | | | 97.25 | 100.00 | | | | | BB/Ba2/ | Муниц. |
| Коми-10 | 2 100 R | 9.50 | 15.12.12 | | 15.12.16 | 52.1 | | | | | | | | | | | BB/Ba2/ | Муниц. |
| КострОбл-4 | 4 000 R | 9.50 | 23.08.12 | | 17.11.16 | 51.2 | 100.10 | | 1 | | 100.10 | 101.23 | | 9.79 | 9.29 | 1.81 | B+// | Муниц. |
| Краснодар-1 | 1 100 R | 8.50 | 02.01.13 | | 03.07.13 | 10.7 | | | | | 86.00 | 102.40 | | | | | /Ba2/ | Муниц. |
| КраснодКр-2 | 750 R | 6.00 | 14.12.12 | | 14.12.12 | 4.0 | | | | | | | | | | | BB+/Ba1/BB | Муниц. |
| КраснодКр-3 | 4 000 R | 8.30 | 25.09.12 | | 27.09.14 | 25.5 | | | | | 99.60 | 100.20 | | | | | BB+/Ba1/BB | Муниц. |
| КраснЯрКр-4 | 4 080 R | 10.39 | 08.11.12 | | 08.11.12 | 2.9 | 100.75 | (0.02) | 182 517 | | 100.75 | 100.82 | | 7.38 | 10.30 | 0.22 | BB+/Ba2/BB+ | Муниц. |
| КраснЯрКр-5 | 9 000 R | 9.50 | 04.12.12 | | 29.11.16 | 51.6 | 101.80 | (0.22) | 82 142 | | 101.80 | 101.90 | | 8.22 | 9.17 | 1.56 | BB+/Ba2/BB+ | Муниц. |
| ЛенОбл-3 | 1 300 R | 12.00 | 07.12.12 | | 05.12.14 | 27.7 | | | | | 105.21 | 107.50 | | | | | BB//BB | Муниц. |
| ЛипецОбл-6 | 375 R | 8.98 | 05.12.12 | | 05.06.13 | 9.7 | | | | | 86.00 | 120.00 | | | | | отзван/BB | Муниц. |
| ЛипецОбл-7 | 2 500 R | 9.00 | 30.11.12 | | 31.05.17 | 57.6 | 100.12 | 0.00 | 1 | | 99.70 | 100.12 | | 9.14 | 8.83 | 2.22 | отзван/BB | Муниц. |
| Москва-39 | 10 000 R | 7.00 | 21.01.13 | | 21.07.14 | 23.2 | | | | | 98.41 | 99.44 | | | | | BBB/Baa1/BBB | Муниц. |
| Москва-44 | 20 000 R | 7.00 | 24.12.12 | | 24.06.15 | 34.4 | | | | | 97.37 | 98.40 | | | | | BBB/Baa1/BBB | Муниц. |
| Москва-48 | 30 000 R | 7.00 | 11.12.12 | | 11.06.22 | 118.0 | 88.80 | (0.40) | 2 000 | | 85.03 | 89.69 | | 8.45 | 7.78 | 6.49 | BBB/Baa1/BBB | Муниц. |
| Москва-49 | 25 000 R | 7.00 | 14.12.12 | | 14.06.17 | 58.1 | 96.50 | | 500 | | 96.02 | 97.14 | | 8.04 | 7.17 | 3.82 | BBB/Baa1/BBB | Муниц. |
| Москва-53 | 15 000 R | 7.00 | 01.09.12 | | 01.09.13 | 12.6 | | | | | | | | | | | BBB/Baa1/BBB | Муниц. |
| Москва-54 | 15 000 R | 7.00 | 05.09.12 | | 05.09.12 | 0.8 | 100.06 | (0.06) | 300 | | 100.02 | 100.10 | | 6.03 | 6.79 | 0.06 | BBB/Baa1/BBB | Муниц. |
| Москва-56 | 20 000 R | 7.00 | 22.09.12 | | 22.09.16 | 49.3 | | | | | 96.25 | 96.95 | | | | | BBB/Baa1/BBB | Муниц. |
| Москва-61 | 30 000 R | 15.00 | 03.09.12 | | 03.06.13 | 9.7 | 107.15 | | 10 150 | | 107.01 | 107.15 | | 5.97 | 13.63 | 0.71 | BBB/Baa1/BBB | Муниц. |
| Москва-62 | 35 000 R | 13.00 | 08.09.12 | | 08.06.14 | 21.8 | 109.49 | 0.29 | 7 870 | | 109.15 | 109.50 | | 7.05 | 11.62 | 1.52 | BBB/Baa1/BBB | Муниц. |
| Москва-63 | 20 000 R | 15.00 | 10.09.12 | | 10.12.13 | 15.9 | | | | | 110.26 | 111.25 | | | | | BBB/Baa1/BBB | Муниц. |
| Москва-64 | 40 000 R | 13.00 | 16.11.12 | | 16.11.15 | 39.1 | | | | | 112.51 | 113.29 | | | | | BBB/Baa1/BBB | Муниц. |
| Москва-66 | 30 000 R | 8.76 | 23.08.12 | | 23.11.18 | 75.4 | | | | | 101.79 | 103.25 | | | | | BBB/Baa1/BBB | Муниц. |
| МосОбл-7 | 16 000 R | 8.00 | 17.10.12 | | 16.04.14 | 20.1 | | | | | 98.60 | 99.70 | | | | | /Ba3/отзван | Муниц. |
| МосОбл-8 | 4 750 R | 9.00 | 11.12.12 | | 11.06.13 | 9.9 | | | | | 100.80 | 101.50 | | | | | /Ba3/отзван | Муниц. |
| НижгорОбл-4 | 810 R | 7.75 | 17.11.12 | | 17.11.12 | 3.2 | | | | | 99.71 | 101.84 | | | | | BB// | Муниц. |
| НижгорОбл-5 | 1 200 R | 12.75 | 02.12.12 | | 02.12.12 | 3.6 | | | | | 101.61 | 101.81 | | | | | BB// | Муниц. |
| НижгорОбл-6 | 5 000 R | 8.50 | 04.10.12 | | 07.10.15 | 37.8 | | | | | 99.55 | 100.00 | | | | | BB// | Муниц. |
| НижгорОбл-7 | 8 000 R | 9.95 | 15.11.12 | | 16.11.16 | 51.2 | 103.10 | 0.05 | 15 825 | | 103.00 | 103.15 | | 8.69 | 9.43 | 2.20 | BB// | Муниц. |
| ОФЗ-25065 | 46 000 R | 12.00 | 26.09.12 | | 27.03.13 | 7.4 | | | | | | 104.00 | | | | | BBB/Baa1/BBB | Гос. |
| ОФЗ-25067 | 45 000 R | 11.30 | 17.10.12 | | 17.10.12 | 2.1 | 101.06 | (0.06) | 203 554 | | 101.00 | 101.08 | | 5.34 | 11.09 | 0.17 | BBB/Baa1/BBB | Гос. |
| ОФЗ-25068 | 45 000 R | 12.00 | 22.08.12 | | 20.08.14 | 24.2 | 110.01 | 0.01 | 103 686 | | 109.80 | 110.15 | | 6.73 | 10.37 | 1.66 | BBB/Baa1/BBB | Гос. |
| ОФЗ-25069 | 45 000 R | 10.80 | 19.09.12 | | 19.09.12 | 1.2 | 100.54 | (0.04) | 13 025 | | 100.50 | 100.54 | | 5.37 | 10.30 | 0.10 | BBB/Baa1/BBB | Гос. |
| ОФЗ-25071 | 80 000 R | 8.10 | 28.11.12 | | 26.11.14 | 27.5 | 102.40 | (0.38) | 500 200 | | 100.65 | 103.49 | | 7.06 | 7.78 | 1.97 | BBB/Baa1/BBB | Гос. |
| ОФЗ-25072 | 150 000 R | 7.15 | 23.01.13 | | 23.01.13 | 5.4 | 100.62 | (0.02) | 75 710 | | 100.54 | 100.67 | | 5.79 | 7.08 | 0.42 | BBB/Baa1/BBB | Гос. |
| ОФЗ-25075 | 150 000 R | 6.88 | 16.01.13 | | 15.07.15 | 35.0 | 99.35 | 0.00 | 100 401 | | | 99.40 | | 7.26 | 6.89 | 2.50 | BBB/Baa1/BBB | Гос. |
| ОФЗ-25076 | 150 000 R | 7.10 | 13.09.12 | | 13.03.14 | 19.0 | 100.80 | (0.03) | 540 406 | | 100.79 | 100.95 | | 6.66 | 6.84 | 1.39 | BBB/Baa1/BBB | Гос. |
| ОФЗ-25077 | 150 000 R | 7.35 | 23.01.13 | | 20.01.16 | 41.3 | 100.16 | (0.10) | 1 774 | | | 100.37 | | 7.43 | 7.31 | 2.88 | BBB/Baa1/BBB | Гос. |
| ОФЗ-25078 | 100 000 R | 6.70 | 06.02.13 | | 06.02.13 | 5.8 | 100.46 | 0.01 | 279 580 | | 100.44 | | | 5.81 | 6.66 | 0.46 | BBB/Baa1/BBB | Гос. |
| ОФЗ-25079 | 150 000 R | 7.00 | 05.12.12 | | 03.06.15 | 33.7 | 99.65 | (0.02) | 1 520 | | 99.65 | 99.84 | | 7.26 | 6.93 | 2.39 | BBB/Baa1/BBB | Гос. |
| ОФЗ-25080 | 35 000 R | 7.40 | 24.10.12 | | 19.04.17 | 56.2 | 99.59 | (0.13) | 660 261 | | 99.50 | 99.80 | | 7.64 | 7.27 | 3.68 | BBB/Baa1/BBB | Гос. |
| ОФЗ-26200 | 50 000 R | 6.10 | 17.10.12 | | 17.07.13 | 11.1 | 100.05 | | 46 750 | | 100.05 | | | 6.18 | 6.07 | 0.85 | BBB/Baa1/BBB | Гос. |
| ОФЗ-26201 | 47 000 R | 6.55 | 17.10.12 | | 16.10.13 | 14.1 | 100.50 | | 50 000 | | 100.10 | 101.00 | | 6.24 | 6.49 | 1.07 | BBB/Baa1/BBB | Гос. |
| ОФЗ-26202 | 40 000 R | 11.20 | 19.09.12 | | 17.12.14 | 28.1 | 109.60 | 0.04 | 9 745 | | 108.00 | 109.60 | | 6.91 | 10.07 | 1.94 | BBB/Baa1/BBB | Гос. |
| ОФЗ-26203 | 150 000 R | 6.90 | 06.02.13 | | 03.08.16 | 47.7 | 98.40 | 0.28 | 130 001 | | 97.80 | 98.98 | | 7.51 | 7.01 | 3.29 | BBB/Baa1/BBB | Гос. |
| ОФЗ-26204 | 120 000 R | 7.50 | 20.09.12 | | 15.03.18 | 67.1 | 99.82 | (0.11) | 955 100 | | 99.82 | 99.95 | | 7.68 | 7.30 | 4.21 | BBB/Baa1/BBB | Гос. |
| ОФЗ-26205 | 150 000 R | 7.60 | 24.10.12 | | 14.04.21 | 104.1 | 99.39 | (0.10) | 1 513 184 | | 98.51 | 99.90 | | 7.84 | 7.47 | 5.89 | BBB/Baa1/BBB | Гос. |
| ОФЗ-26206 | 150 000 R | 7.40 | 19.12.12 | | 14.06.17 | 58.1 | 99.66 | (0.12) | 1 101 371 | | 99.55 | 99.89 | | 7.62 | 7.34 | 3.82 | BBB/Baa1/BBB | Гос. |
| ОФЗ-26207 | 150 000 R | 8.15 | 22.08.12 | | 03.02.27 | | | | | | | | | | | | | |

Рынок рублевых облигаций

| Выпуск | Объем, млн | Купон, % | Дата | | | Месяцев до | | Цена | Изм. | Торговый объем, шт | Котировки | | Доходность, % | | | Дюр, лет | Рейтинг F/M/S | Сектор |
|--|------------|----------|----------|--------|----------|------------|--------|------|---------|--------------------|-----------|---------|---------------|-------|-------|---------------|---------------|--------|
| | | | кулона | оферты | погаш | офрт | погаш | | | | покупка | продажа | офрт | погаш | текущ | | | |
| ГОСУДАРСТВЕННЫЕ И МУНИЦИПАЛЬНЫЕ ОБЛИГАЦИИ | | | | | | | | | | | | | | | | | | |
| ТомскОбл-5 | 700 R | 7.00 | 17.12.12 | | 17.12.12 | 4.1 | | | | | 99.80 | 100.35 | | | | //BB- | Муниц. | |
| ТомскОбл-7 | 1 000 R | 12.00 | 27.08.12 | | 27.11.13 | 15.5 | | | | | 102.75 | 103.19 | | | | //BB- | Муниц. | |
| Удмуртия-4 | 2 000 R | 8.60 | 25.11.12 | | 25.11.15 | 39.4 | | | | | | | | | | BB+/Ba1/ | Муниц. | |
| Удмуртия-5 | 2 000 R | 10.15 | 29.11.12 | | 24.11.16 | 51.4 | | | | | | 104.33 | | | | BB+/Ba1/ | Муниц. | |
| Уфа-1 | 750 R | 9.00 | 25.12.12 | | 24.12.13 | 16.4 | | | | | | | | | | //BB- | Муниц. | |
| Хакасия-1 | 1 200 R | 8.20 | 22.08.12 | | 25.08.13 | 12.4 | | | | | 100.00 | 100.35 | | | | BB-/ | Муниц. | |
| Хакасия-2 | 2 000 R | 9.20 | 08.11.12 | | 09.08.15 | 35.9 | 100.05 | 0.01 | 40 040 | 100.00 | 100.20 | | 9.48 | 9.19 | 1.88 | BB-/ | Муниц. | |
| ХМАО-7 | 2 000 R | 10.40 | 20.12.12 | | 20.12.12 | 4.2 | 101.30 | | 2 500 | 100.37 | 101.30 | | 6.68 | 10.12 | 0.33 | /Baa3/BBB | Муниц. | |
| ХМАО-8 | 2 000 R | 10.80 | 20.12.12 | | 19.12.13 | 16.2 | | | | 104.36 | 105.30 | | | | | /Baa3/BBB | Муниц. | |
| Чувашия-7 | 800 R | 8.91 | 04.09.12 | | 04.06.13 | 9.7 | | | | 100.31 | 101.05 | | | | | /Ba2/ | Муниц. | |
| Чувашия-8 | 1 000 R | 7.75 | 13.09.12 | | 15.06.14 | 22.1 | | | | | | | | | | /Ba2/ | Муниц. | |
| Чувашия-9 | 1 500 R | 9.25 | 17.10.12 | | 19.07.15 | 35.2 | | | | 100.90 | 101.10 | | | | | /Ba2/ | Муниц. | |
| Якутия-1 | 1 000 R | 7.95 | 11.10.12 | | 11.04.13 | 7.9 | 100.30 | | 114 | 100.00 | 100.29 | | 7.38 | 7.87 | 0.38 | BB+/отзван/BB | Муниц. | |
| Якутия-10 | 2 500 R | 8.77 | 16.08.12 | | 17.05.17 | 57.1 | 100.00 | | 5 002 | 99.90 | 100.10 | | 8.98 | 8.59 | 2.75 | BB+/отзван/BB | Муниц. | |
| Якутия-2 | 1 750 R | 7.80 | 18.10.12 | | 17.04.14 | 20.1 | | | | 99.51 | 100.25 | | | | | BB+/отзван/BB | Муниц. | |
| Якутия-3 | 2 500 R | 7.95 | 22.08.12 | | 20.05.16 | 45.2 | 98.50 | | 26 000 | 98.00 | 99.50 | | 8.80 | 7.93 | 2.43 | BB+/отзван/BB | Муниц. | |
| Якутия-9 | 1 600 R | 9.75 | 20.09.12 | | 19.09.13 | 13.2 | 101.12 | | 205 830 | 101.20 | 101.40 | | 8.22 | 9.51 | 0.59 | BB+/отзван/BB | Муниц. | |
| ЯрОбл-09 | 3 000 R | 8.00 | 16.08.12 | | 16.05.13 | 9.1 | | | | | | | | | | BB-/ | Муниц. | |
| ЯрОбл-10 | 3 000 R | 7.75 | 16.10.12 | | 15.04.14 | 20.1 | | | | 99.00 | 99.60 | | | | | BB-/ | Муниц. | |

Рынок еврооблигаций

| Выпуск | Объем, млн | Купон, % | Дата | | | Месяцев до | | Цена | Изм. | Торговый объем, шт | Котировки | | Доходность, % | | | Дюр, лет | Рейтинг F/M/S | Сектор |
|----------------------|------------|----------|----------|------------|----------|------------|--------|--------|--------|--------------------|-----------|---------|---------------|-------|-------|----------|---------------|-------------|
| | | | купона | оферты | погаш | офрт | погаш | | | | покупка | продажа | офрт | погаш | текущ | | | |
| ЕВРООБЛИГАЦИИ | | | | | | | | | | | | | | | | | | |
| AFK Sistema '19 | 500 \$ | 6.95 | 17.11.12 | | 17.05.19 | 81.1 | 100.69 | 0.05 | | | 100.30 | 101.08 | | 6.82 | 6.79 | 5.25 | BB-/Ba3/BB | Телеком |
| AkBars '12 | 280 \$ | 10.25 | 03.12.12 | | 03.12.12 | 3.7 | 102.25 | 0.00 | | | 101.63 | 102.88 | | 2.78 | 9.83 | 0.30 | BB-/B1/ | Финансы |
| AlfaBank '13 | 400 \$ | 9.25 | 24.12.12 | | 24.06.13 | 10.4 | 105.55 | (0.00) | | | 105.25 | 105.85 | | 2.70 | 8.66 | 0.83 | BBB-/Ba1/BB | Финансы |
| AlfaBank '15 | 600 \$ | 8.00 | 18.09.12 | | 18.03.15 | 31.1 | 106.79 | (0.11) | | | 106.42 | 107.16 | | 5.17 | 7.27 | 2.28 | BBB-/Ba1/BB | Финансы |
| AlfaBank '17 02 | 300 \$ | 6.30 | 22.08.12 | | 22.02.17 | 54.4 | 95.30 | (0.01) | | | 94.72 | 95.89 | | 7.54 | 6.41 | 3.73 | BB+/Ba2/B+ | Финансы |
| AlfaBank '17 09 | 1000 \$ | 7.88 | 25.09.12 | | 25.09.17 | 61.4 | 105.82 | 0.06 | | | 105.42 | 106.21 | | 6.52 | 7.24 | 4.08 | BBB-/Ba1/BB | Финансы |
| AlfaBank '21 | 1000 \$ | 7.75 | 28.10.12 | | 28.04.21 | 104.5 | 102.81 | 0.02 | | | 102.39 | 103.23 | | 7.31 | 7.38 | 6.16 | BBB-/Ba1/BB | Финансы |
| AllianceOil '14 | 300 \$ | 7.25 | 16.10.12 | | 16.07.14 | 23.1 | 100.25 | (0.15) | | | 99.79 | 100.72 | | 7.11 | 7.19 | 1.77 | B+/B+ | Нефть и газ |
| AllianceOil '15 | 350 \$ | 9.88 | 11.09.12 | | 11.03.15 | 30.9 | 105.57 | (0.10) | | | 105.09 | 106.06 | | 7.45 | 9.00 | 2.18 | B+/B+ | Нефть и газ |
| Alosa '14 | 500 \$ | 8.88 | 17.11.12 | | 17.11.14 | 27.2 | 111.13 | (0.09) | | | 110.78 | 111.48 | | 3.69 | 7.84 | 2.03 | B+/Ba3/BB- | МГД |
| Alosa '20 | 1000 \$ | 7.75 | 03.11.12 | | 03.11.20 | 98.8 | 110.93 | (0.01) | | | 110.55 | 111.32 | | 6.05 | 7.01 | 6.04 | BB-/Ba3/BB- | МГД |
| BoM '13 CHF | 350 F | 4.50 | 10.09.12 | | 10.09.13 | 12.9 | 101.65 | (0.02) | | | 101.46 | 101.84 | | 2.91 | 4.25 | 1.00 | BBB-/Ba2/ | Финансы |
| BoM '13 SGD | 150 S\$ | 4.25 | 01.02.13 | | 01.02.13 | 5.7 | | | | | | | | | | | BBB-/Ba2/ | Финансы |
| BoM '13 USD | 500 \$ | 7.34 | 13.11.12 | | 13.05.13 | 9.0 | 103.70 | 0.03 | | | 103.45 | 103.95 | | 2.33 | 6.95 | 0.72 | BBB-/Ba2/ | Финансы |
| BoM '15 03 | 750 \$ | 6.70 | 11.09.12 | | 11.03.15 | 30.9 | 105.38 | 0.00 | | | 104.98 | 105.78 | | 4.46 | 6.19 | 2.30 | BBB-/Ba2/ | Финансы |
| BoM '15 11 | 300 \$ | 5.97 | 25.11.12 | | 25.11.15 | 39.4 | 101.01 | 0.08 | | | 100.54 | 101.47 | | 5.62 | 5.83 | 2.91 | BBB-/Ba3/ | Финансы |
| BoM '17 | 400 \$ | 6.02 | 10.11.12 | 10.11.12 C | 10.05.17 | 2.9 | 56.9 | 97.60 | (0.03) | | 97.08 | 98.12 | 16.42 | 6.61 | 6.07 | 0.22 | BBB-/Ba3/ | Финансы |
| CreditEurB '12 | 150 \$ | 9.00 | 25.10.12 | | 25.10.12 | 2.4 | | | | | | | | | | | BB-/Ba3/ | Финансы |
| CreditEurB '13 | 300 \$ | 7.75 | 20.11.12 | | 20.05.13 | 9.2 | | | | | | | | | | | BB-/Ba3/ | Финансы |
| EurDevBank '14 | 500 \$ | 7.38 | 29.09.12 | | 29.09.14 | 25.5 | 109.98 | (0.02) | | | 109.63 | 110.33 | | 2.52 | 6.54 | 1.94 | BBB/A3/BBB | Финансы |
| Evrax '13 | 1300 \$ | 8.88 | 24.10.12 | | 24.04.13 | 8.4 | 104.14 | (0.01) | | | 103.98 | 104.31 | | 2.82 | 8.31 | 0.67 | BB/B2/B+ | МГД |
| Evrax '15 | 750 \$ | 8.25 | 10.11.12 | | 10.11.15 | 38.9 | 107.36 | (0.01) | | | 106.96 | 107.75 | | 5.73 | 7.53 | 2.79 | BB-/B2/B+ | МГД |
| Evrax '17 | 600 \$ | 7.40 | 24.10.12 | | 24.04.17 | 56.4 | 101.19 | 0.05 | | | 100.82 | 101.56 | | 7.09 | 7.15 | 3.84 | BB-/B1/B+ | МГД |
| Evrax '18 6.75% | 850 \$ | 6.75 | 27.10.12 | | 27.04.18 | 68.5 | 97.55 | 0.03 | | | 97.14 | 97.96 | | 7.28 | 6.78 | 4.56 | BB-/B2/B+ | МГД |
| Evrax '18 9.5% | 550 \$ | 9.50 | 24.10.12 | | 24.04.18 | 68.4 | 109.00 | (0.25) | | | 108.53 | 109.46 | | 7.52 | 8.49 | 4.31 | BB/B2/B+ | МГД |
| Gazp '12 EUR | 1000 € | 4.56 | 09.12.12 | | 09.12.12 | 3.9 | 101.08 | (0.00) | | | 100.98 | 101.18 | | 1.19 | 4.48 | 0.32 | BBB/Baa1/BBB | Нефть и газ |
| Gazp '12 JPY | 30000 ¥ | 2.89 | 15.11.12 | | 15.11.12 | 3.1 | | | | | | | | | | | BBB/Baa1/BBB | Нефть и газ |
| Gazp '13 4.505% | 122 \$ | 4.51 | 18.01.13 | | 22.07.13 | 11.3 | | | | | | | | | | | BBB/Baa1/BBB | Нефть и газ |
| Gazp '13 5.625% | 646 \$ | 5.63 | 21.01.13 | | 22.07.13 | 11.3 | 102.56 | (0.01) | | | 102.05 | 103.07 | | 2.85 | 5.50 | 0.91 | BB+/Baa1/BBB | Нефть и газ |
| Gazp '13 6.58% | 800 £ | 6.58 | 31.10.12 | | 31.10.13 | 14.6 | 104.71 | 0.03 | | | 104.35 | 105.06 | | 2.62 | 6.09 | 1.14 | BBB/Baa1/BBB | Нефть и газ |
| Gazp '13 7.343% | 400 \$ | 7.34 | 11.10.12 | | 11.04.13 | 7.9 | 103.81 | (0.00) | | | 103.59 | 104.04 | | 1.52 | 6.91 | 0.64 | BBB/Baa1/BBB | Нефть и газ |
| Gazp '13 7.51% | 500 \$ | 7.51 | 31.01.13 | | 31.07.13 | 11.6 | 105.68 | 0.06 | | | 105.36 | 106.01 | | 1.54 | 7.05 | 0.94 | BBB/Baa1/BBB | Нефть и газ |
| Gazp '13 9.625% | 1750 \$ | 9.63 | 01.09.12 | | 01.03.13 | 6.6 | 104.67 | (0.05) | | | 104.43 | 104.90 | | 1.09 | 8.83 | 0.53 | BBB/Baa1/BB- | Нефть и газ |
| Gazp '14 02 | 780 € | 5.03 | 25.02.13 | | 25.02.14 | 18.4 | 104.76 | (0.06) | | | 104.48 | 105.04 | | 1.84 | 4.70 | 1.46 | BBB/Baa1/BBB | Нефть и газ |
| Gazp '14 03 | 500 \$ | 10.50 | 11.09.12 | | 08.03.14 | 18.8 | 112.16 | (0.08) | | | 111.90 | 112.42 | | 2.57 | 9.21 | 1.44 | BBB/Baa1/BBB | Нефть и газ |
| Gazp '14 07 | 1250 \$ | 8.13 | 31.01.13 | | 31.07.14 | 23.6 | 110.47 | (0.03) | | | 110.20 | 110.74 | | 2.62 | 7.29 | 1.83 | BBB/Baa1/BBB | Нефть и газ |
| Gazp '14 10 | 700 € | 5.36 | 31.10.12 | | 31.10.14 | 26.6 | 106.39 | (0.04) | | | 106.03 | 106.75 | | 2.36 | 4.79 | 2.03 | BBB/Baa1/BBB | Нефть и газ |
| Gazp '15 02 | 850 € | 8.13 | 04.02.13 | | 04.02.15 | 29.8 | 113.24 | (0.05) | | | 112.84 | 113.64 | | 2.53 | 6.91 | 2.22 | BBB/Baa1/BBB | Нефть и газ |
| Gazp '15 06 | 1000 € | 5.88 | 20.05.13 | | 01.06.15 | 33.6 | 108.43 | (0.01) | | | 108.06 | 108.79 | | 2.70 | 5.53 | 2.57 | BBB/Baa1/BB- | Нефть и газ |
| Gazp '15 11 | 1000 \$ | 5.09 | 29.11.12 | | 29.11.15 | 39.6 | 106.62 | (0.05) | | | 106.23 | 107.01 | | 2.97 | 4.73 | 3.01 | BBB/Baa1/BBB | Нефть и газ |
| Gazp '16 | 1350 \$ | 6.21 | 22.11.12 | | 22.11.16 | 51.4 | 110.94 | (0.02) | | | 110.56 | 111.32 | | 3.44 | 5.53 | 3.74 | BBB/Baa1/BBB | Нефть и газ |
| Gazp '16 4.95% | 1000 \$ | 4.95 | 23.11.12 | | 23.05.16 | 45.3 | 105.95 | (0.04) | | | 105.58 | 106.32 | | 3.26 | 4.62 | 3.41 | BBB/Baa1/BBB | Нефть и газ |
| Gazp '17 | 1400 € | 3.76 | 15.03.13 | | 15.03.17 | 55.1 | 102.14 | 0.00 | | | 101.89 | 102.39 | | 3.25 | 3.66 | 4.15 | BBB/Baa1/BBB | Нефть и газ |
| Gazp '17 03 | 500 € | 5.14 | 22.03.13 | | 22.03.17 | 55.3 | 107.85 | (0.03) | | | 107.45 | 108.25 | | 3.27 | 4.67 | 4.03 | BBB/Baa1/BBB | Нефть и газ |
| Gazp '17 11 | 500 € | 5.44 | 02.11.12 | | 02.11.17 | 62.7 | 109.47 | (0.11) | | | 109.01 | 109.94 | | 3.48 | 4.97 | 4.40 | BBB/Baa1/BBB | Нефть и газ |
| Gazp '18 EUR | 1200 € | 6.61 | 13.08.12 | | 13.02.18 | 66.1 | 115.25 | (0.08) | | | 114.88 | 115.62 | | 2.95 | | 4.64 | BBB/Baa1/BBB | Нефть и газ |
| Gazp '18 USD | 1100 \$ | 8.15 | 11.10.12 | | 11.04.18 | 68.0 | 121.84 | (0.17) | | | 121.39 | 122.29 | | 3.82 | 6.54 | 4.57 | BBB/Baa1/BBB | Нефть и газ |
| Gazp '19 | 2250 \$ | 9.25 | 23.10.12 | | 23.04.19 | 80.4 | 129.07 | (0.50) | | | 128.70 | 129.45 | | 4.22 | 7.01 | 5.13 | BBB/Baa1/BBB | Нефть и газ |
| Gazp '20 | 400 \$ | 7.20 | 01.02.13 | | 01.02.20 | 89.7 | 112.41 | (0.06) | | | 111.96 | 112.86 | | 3.33 | 6.39 | 3.13 | A-/Baa1/BBB | Нефть и газ |
| Gazp '21 5.99% | 600 \$ | 6.00 | 23.01.13 | | 23.01.21 | 101.4 | 112.50 | (0.11) | | | 112.10 | 112.90 | | 4.22 | 5.32 | 6.70 | BBB/Baa1/BBB | Нефть и газ |
| Gazp '22 | 1300 \$ | 6.51 | 07.09.12 | | 07.03.22 | 114.8 | 117.01 | (0.19) | | | 116.62 | 117.39 | | 4.32 | 5.43 | 7.14 | BBB/Baa1/BBB | Нефть и газ |
| Gazp '22 | 1000 \$ | 4.95 | 19.01.13 | | 19.07.22 | 119.2 | 104.50 | (0.20) | | | 104.14 | 104.85 | | 4.39 | 4.72 | 7.82 | BBB/Baa1/BBB | Нефть и газ |
| Gazp '34 | 1200 \$ | 8.63 | 28.10.12 | 28.04.14 | 28.04.34 | 20.5 | 260.6 | 136.54 | (0.42) | | 135.94 | 137.15 | | 5.67 | 6.20 | 11.20 | BBB/Baa1/BBB- | Нефть и газ |
| Gazp '37 | 1250 \$ | 7.29 | 16.08.12 | | 16.08.37 | 300.3 | 124.54 | (0.60) | | | 123.98 | 125.10 | | 5.47 | 5.69 | 12.43 | BBB/Baa1/BBB | Нефть и газ |
| Gazprombank '13 | 500 \$ | 7.93 | 20.12.12 | | 28.06.13 | 10.5 | 104.59 | 0.02 | | | 104.36 | 104.82 | | 2.54 | 7.86 | 0.84 | /Baa3/BB | Финансы |
| Gazprombank '13 CHF | 420 F | 4.38 | 09.12.12 | | 09.12.13 | 15.9 | 102.93 | 0.10 | | | 102.68 | 103.18 | | 2.10 | 4.13 | 1.25 | /Baa3/BB+ | Финансы |
| Gazprombank '14 | 1000 \$ | 6.25 | 15.12.12 | | 15.12.14 | 28.1 | 104.67 | 0.02 | | | 104.39 | 104.94 | | 4.13 | 5.91 | 2.15 | /Baa3/BB+ | Финансы |
| Gazprombank '15 | 1000 \$ | 6.50 | 23.09.12 | | 23.09.15 | 37.3 | 105.72 | (0.02) | | | 105.39 | 106.06 | | 4.53 | 6.00 | 2.75 | /Baa3/BB | Финансы |
| Gazprombank '15 CHF | 150 F | 3.38 | 05.08.13 | | 05.08.15 | 35.7 | 102.50 | (0.07) | | | 102.26 | 102.74 | | 2.49 | 3.29 | 2.81 | /Baa3/BB+ | Финансы |
| Gazprombank '16 | 120 \$ | 7.35 | 08.05.13 | | 08.05.16 | 44.8 | | | | | | | | | | | /Baa3/BB+ | Финансы |
| Gazprombank '16 RUB | 20000 R | 7.01 | 24.11.12 | | 24.11.16 | 51.4 | | | | | | | | | | | /Baa3/BB+ | Финансы |
| Gazprombank '17 | 1000 \$ | 5.63 | 18.11.12 | | 18.05.17 | 57.2 | 101.02 | (0.02) | | | 100.72 | 101 | | | | | | |

Рынок еврооблигаций

| Выпуск | Объем, млн | Купон, % | Дата | | | Месяцев до | | Цена | Изм. | Торговый объем, шт | Котировки | | Доходность, % | | | Дюр, лет | Рейтинг F/M/S | Сектор |
|----------------------|------------|----------|----------|------------|----------|------------|--------|--------|--------|--------------------|-----------|---------|---------------|-------|-------|----------|-----------------|---------------|
| | | | купона | оферты | погаш | офрт | погаш | | | | покупка | продажа | офрт | погаш | текуц | | | |
| ЕВРООБЛИГАЦИИ | | | | | | | | | | | | | | | | | | |
| Novatek '16 | 600 \$ | 5.33 | 03.02.13 | | 03.02.16 | 41.7 | 106.88 | 0.03 | | | 106.54 | 107.22 | | 3.21 | 4.98 | 3.17 | BBB-/Baa3/BBB- | Нефть и газ |
| Novatek '21 | 650 \$ | 6.60 | 03.02.13 | | 03.02.21 | 101.8 | 115.57 | (0.07) | | | 115.12 | 116.03 | | 4.38 | 5.71 | 6.62 | BBB-/Baa3/BBB- | Нефть и газ |
| PromSvyazB '13 | 150 \$ | 10.75 | 15.01.13 | | 15.07.13 | 11.0 | 105.27 | 0.00 | | | 104.98 | 105.57 | | 4.82 | 10.13 | 0.88 | BB-/Baa2/BB- | Финансы |
| PromSvyazB '14 | 500 \$ | 6.20 | 25.10.12 | | 25.04.14 | 20.4 | 98.86 | (0.03) | | | 98.40 | 99.31 | | 6.92 | 6.16 | 1.56 | BB-/Baa2/отзван | Финансы |
| PromSvyazB '15 | 200 \$ | 12.75 | 27.11.12 | | 27.05.15 | 33.4 | 110.65 | 0.19 | | | 110.26 | 111.04 | | 8.38 | 11.25 | 2.30 | B+/Baa3/отзван | Финансы |
| PromSvyazB '16 | 200 \$ | 11.25 | 08.01.13 | | 08.07.16 | 46.8 | 107.10 | (0.01) | | | 106.63 | 107.57 | | 9.04 | 10.40 | 3.12 | B+/Baa3/отзван | Финансы |
| PromSvyazB '17 | 400 \$ | 8.50 | 25.10.12 | | 25.04.17 | 56.4 | 98.06 | (0.06) | | | 97.66 | 98.47 | | 9.01 | 8.45 | 3.70 | BB-/Baa2/отзван | Финансы |
| PromSvyazB '18 | 100 \$ | 12.50 | 31.01.13 | 31.01.13 C | 31.01.18 | 5.6 | 65.7 | 102.98 | (0.01) | | 101.97 | 103.99 | 5.84 | 11.73 | 12.01 | 0.45 | B+/Baa3/B | Финансы |
| Raspadskaya '17 | 400 \$ | 7.75 | 27.10.12 | | 27.04.17 | 56.5 | 99.84 | (0.12) | | | 99.43 | 100.26 | | 7.79 | 7.59 | 3.80 | B+/B1/ | МГД |
| RBCIRU '15 | 140 \$ | 7.00 | 06.11.12 | | 06.05.15 | 32.7 | | | | | | | | | | | //отзван | Медиа |
| RBCIRU '18 | 140 \$ | 6.00 | 06.11.12 | | 06.05.18 | 68.8 | | | | | | | | | | | //отзван | Медиа |
| Renaissance '16 | 325 \$ | 11.00 | 21.10.12 | 22.04.14 | 21.04.16 | 20.3 | 44.3 | 81.48 | (0.00) | | 79.99 | 82.98 | 25.03 | 18.07 | 12.96 | 1.35 | B/B2/B | Финансы |
| RenCap '13 | 250 \$ | 13.00 | 01.10.12 | | 01.04.13 | 7.6 | | | | | | | | | | | B-/B2/B | Финансы |
| RSHB '13 | 30 000 R | 7.50 | 25.09.12 | | 25.03.13 | 7.4 | 100.39 | (0.00) | | | 100.24 | 100.54 | | 6.82 | 7.26 | 0.58 | BBB/Baa1/ | Финансы |
| RSHB '13 | 700 \$ | 7.18 | 16.11.12 | | 16.05.13 | 9.1 | 104.04 | (0.01) | | | 103.79 | 104.30 | | 1.78 | 6.78 | 0.73 | BBB/Baa1/ | Финансы |
| RSHB '14 01 | 750 \$ | 7.13 | 14.01.13 | | 14.01.14 | 17.1 | 106.24 | (0.02) | | | 105.96 | 106.53 | | 2.62 | 6.67 | 1.35 | BBB/Baa1/ | Финансы |
| RSHB '14 06 | 1 000 \$ | 9.00 | 11.12.12 | | 11.06.14 | 21.9 | 111.15 | 0.02 | | | 110.86 | 111.44 | | 2.70 | 7.99 | 1.69 | BBB/Baa1/ | Финансы |
| RSHB '16 03 | 20 000 R | 8.70 | 17.09.12 | | 17.03.16 | 43.1 | 103.42 | (0.03) | | | 103.05 | 103.79 | | 7.59 | 8.13 | 2.96 | BBB/Baa1/ | Финансы |
| RSHB '17 5.298% | 800 \$ | 5.30 | 27.12.12 | | 27.12.17 | 64.5 | 105.50 | 0.01 | | | 105.14 | 105.85 | | 4.15 | 4.99 | 4.64 | BBB/Baa1/ | Финансы |
| RSHB '17 6.299% | 1 250 \$ | 6.30 | 15.11.12 | | 15.05.17 | 57.1 | 109.78 | 0.06 | | | 109.41 | 110.15 | | 4.02 | 5.66 | 4.08 | BBB/Baa1/ | Финансы |
| RSHB '17 8.625% | 20 000 R | 8.63 | 17.08.12 | | 17.02.17 | 54.2 | 101.75 | (0.01) | | | 101.40 | 102.09 | | 8.15 | 8.14 | 3.54 | BBB/Baa1/ | Финансы |
| RSHB '18 | 1 000 \$ | 7.75 | 29.11.12 | | 29.05.18 | 69.5 | 118.28 | 0.01 | | | 117.88 | 118.69 | | 4.16 | 6.47 | 4.71 | BBB/Baa1/ | Финансы |
| RSHB '21 | 800 \$ | 6.00 | 03.12.12 | 03.06.16 C | 03.06.21 | 45.7 | 105.7 | 101.22 | (0.01) | | 100.76 | 101.69 | 5.64 | | 5.86 | 3.33 | BBB-/Baa2/ | Финансы |
| RusHydro '15 | 20 000 R | 7.88 | 28.10.12 | | 28.10.15 | 38.5 | 97.88 | 0.02 | | | 97.59 | 98.16 | | 8.64 | 7.86 | 2.71 | BB+/отзван/BB+ | Электроэнерг. |
| Russia '15 | 2 000 \$ | 3.63 | 29.10.12 | | 29.04.15 | 32.5 | 104.77 | 0.03 | | | 104.53 | 105.00 | | 1.81 | 3.43 | 2.56 | BBB/Baa1/BBB | Гос. |
| Russia '17 | 2 000 \$ | 3.25 | 04.10.12 | | 04.04.17 | 55.7 | 103.85 | 0.09 | | | 103.56 | 104.13 | | 2.37 | 3.09 | 4.25 | BBB/Baa1/BBB | Гос. |
| Russia '18 RUB | 90 000 R | 7.85 | 10.09.12 | | 10.03.18 | 66.9 | 107.28 | (0.11) | | | 107.08 | 107.49 | | 6.28 | 7.10 | 4.38 | BBB/Baa1/BBB+ | Гос. |
| Russia '18 USD | 3 466 \$ | 11.00 | 24.01.13 | | 24.07.18 | 71.4 | 144.48 | 0.07 | | | 143.98 | 144.98 | | 2.82 | 7.58 | 4.70 | BBB/Baa1/BBB | Гос. |
| Russia '20 | 3 500 \$ | 5.00 | 29.10.12 | | 29.04.20 | 92.6 | 113.83 | 0.27 | | | 113.51 | 114.14 | | 2.98 | 4.34 | 6.41 | BBB/Baa1/BBB | Гос. |
| Russia '22 | 2 000 \$ | 4.50 | 04.10.12 | | 04.04.22 | 115.8 | 110.27 | 0.26 | | | 109.99 | 110.56 | | 3.25 | 4.02 | 7.78 | BBB/Baa1/BBB | Гос. |
| Russia '28 | 2 500 \$ | 12.75 | 24.12.12 | | 24.06.28 | 190.5 | 191.09 | 0.37 | | | 190.59 | 191.59 | | 4.60 | 6.61 | 9.14 | BBB/Baa1/BBB | Гос. |
| Russia '30 | 17 081 \$ | 7.50 | 30.09.12 | | 31.03.30 | 211.7 | 124.70 | 0.31 | | | 124.61 | 124.79 | | 3.15 | 5.89 | 5.30 | BBB/Baa1/BBB | Гос. |
| Russia '42 | 3 000 \$ | 5.63 | 04.10.12 | | 04.04.42 | 355.9 | 118.47 | 0.73 | | | 118.13 | 118.82 | | 4.49 | 4.67 | 15.31 | BBB/Baa1/BBB | Гос. |
| RusStandB '15 | 200 \$ | 7.73 | 16.12.12 | | 16.12.15 | 40.1 | 95.97 | 0.09 | | | 95.25 | 96.70 | | 9.15 | 7.95 | 2.84 | B+/Baa2/B+ | Финансы |
| RusStandB '16 | 200 \$ | 7.75 | 01.12.12 | | 01.12.16 | 51.6 | 93.80 | (0.09) | | | 92.99 | 94.60 | | 9.34 | 7.93 | 3.51 | B+/Baa3/B+ | Финансы |
| RusStandB '17 9.25% | 350 \$ | 9.25 | 11.01.13 | 11.07.15 | 11.07.17 | 34.9 | 58.9 | 100.28 | (0.03) | | 99.97 | 100.59 | 9.13 | 9.17 | 9.15 | 2.49 | B+/Baa3/B+ | Финансы |
| RZD '17 | 1 500 \$ | 5.74 | 03.10.12 | | 03.04.17 | 55.7 | 109.96 | (0.19) | | | 109.56 | 110.36 | | 3.40 | 5.12 | 4.02 | BBB/Baa1/BBB | Транспорт |
| RZD '19 | 25 000 R | 8.30 | 02.10.12 | | 02.04.19 | 79.7 | 102.00 | 0.05 | | | 101.75 | 102.24 | | 7.90 | 7.90 | 4.91 | BBB/Baa1/BBB | Транспорт |
| RZD '22 | 1 000 \$ | 5.70 | 05.10.12 | | 05.04.22 | 115.8 | 110.68 | (0.15) | | | 110.26 | 111.09 | | 4.33 | 5.06 | 7.38 | BBB/Baa1/BBB | Транспорт |
| RZD '31 GBP | 650 £ | 7.49 | 25.09.12 | | 25.03.31 | 223.5 | 110.18 | (0.28) | | | 109.60 | 110.76 | | 6.53 | 6.62 | 10.13 | BBB/Baa1/BBB | Транспорт |
| Sberbank '13 05 | 500 \$ | 6.48 | 15.11.12 | | 15.05.13 | 9.0 | 103.78 | 0.00 | | | 103.55 | 104.00 | | 1.43 | 6.15 | 0.73 | BBB/A3/ | Финансы |
| Sberbank '13 07 | 500 \$ | 6.47 | 02.01.13 | | 02.07.13 | 10.6 | 104.24 | (0.01) | | | 104.00 | 104.47 | | 1.63 | 6.16 | 0.86 | BBB/A3/ | Финансы |
| Sberbank '14 | 400 F | 3.50 | 12.11.12 | | 12.11.14 | 27.0 | 103.23 | (0.06) | | | 102.81 | 103.45 | | 2.06 | 3.31 | 2.11 | BBB/A3/ | Финансы |
| Sberbank '15 CHF | 325 F | 3.10 | 14.09.12 | | 14.09.15 | 37.1 | 102.92 | (0.05) | | | 102.48 | 103.35 | | 2.11 | 2.98 | 2.89 | BBB/Baa1/ | Финансы |
| Sberbank '15 USD | 1 500 \$ | 5.50 | 07.01.13 | | 07.07.15 | 34.8 | 107.11 | (0.01) | | | 106.76 | 107.46 | | 2.92 | 5.11 | 2.68 | BBB/A3/ | Финансы |
| Sberbank '17 4.95% | 1 000 \$ | 4.95 | 07.02.13 | | 07.02.17 | 53.9 | 104.18 | 0.07 | | | 103.89 | 104.47 | | 3.92 | 4.75 | 4.00 | BBB/Baa1/ | Финансы |
| Sberbank '17 5.4% | 1 250 \$ | 5.40 | 24.09.12 | | 24.03.17 | 55.4 | 106.14 | 0.03 | | | 105.79 | 106.48 | | 3.93 | 4.99 | 4.00 | BBB/A3/ | Финансы |
| Sberbank '19 | 1 000 \$ | 5.18 | 28.12.12 | | 28.06.19 | 82.5 | 104.04 | 0.12 | | | 103.78 | 104.31 | | 4.49 | 4.95 | 5.73 | BBB/Baa1/ | Финансы |
| Sberbank '21 | 1 000 \$ | 5.72 | 16.12.12 | | 16.06.21 | 106.2 | 106.47 | 0.13 | | | 106.12 | 106.82 | | 4.81 | 5.32 | 6.90 | BBB/A3/ | Финансы |
| Sberbank '22 | 1 500 \$ | 6.13 | 07.02.13 | | 07.02.22 | 113.9 | 109.09 | (0.22) | | | 108.82 | 109.36 | | 4.91 | 5.61 | 7.25 | BBB/Baa1/ | Финансы |
| Severstal '13 | 1 250 \$ | 9.75 | 29.01.13 | | 29.07.13 | 11.5 | 106.93 | (0.05) | | | 106.75 | 107.10 | | 2.42 | 9.09 | 0.93 | B+/Baa1/BB+ | МГД |
| Severstal '14 | 375 \$ | 9.25 | 19.10.12 | | 19.04.14 | 20.2 | 109.64 | (0.08) | | | 109.35 | 109.93 | | 3.31 | 8.22 | 1.54 | B+/B2/B+ | МГД |
| Severstal '16 | 500 \$ | 6.25 | 26.01.13 | | 26.07.16 | 47.4 | 101.63 | 0.04 | | | 101.26 | 102.00 | | 5.78 | 6.13 | 3.46 | BB-/Baa1/BB+ | МГД |
| Severstal '17 | 1 000 \$ | 6.70 | 25.10.12 | | 25.10.17 | 62.4 | 103.30 | (0.05) | | | 102.88 | 103.72 | | 5.95 | 6.36 | 4.28 | BB/Baa3/BB- | МГД |
| SINEK '15 | 250 \$ | 7.70 | 13.01.13 | | 03.08.15 | 35.7 | 104.32 | (0.01) | | | 103.87 | 104.78 | | 5.96 | 7.34 | 2.62 | BBB-/Baa1/BB+ | Нефть и газ |
| SovKomFlot '17 | 800 \$ | 5.38 | 27.10.12 | | 27.10.17 | 62.5 | 99.57 | (0.17) | | | 99.14 | 100.00 | | 5.47 | 5.40 | 4.42 | BBB-/Baa2/BB+ | Транспорт |
| SPB Bank '17 | 100 \$ | | 25.01.13 | | 25.07.17 | 59.4 | 92.12 | 0.01 | | | 90.30 | 93.93 | | | | | отзван/Ba3/ | Финансы |
| TCB '17 | 100 \$ | 10.51 | 18.09.12 | 18.09.12 C | 18.07.17 | 1.2 | 59.2 | | | | | | | | | | /B2/ | Финансы |
| TKS B '14 | 175 \$ | 11.50 | 21.10.12 | | 21.04.14 | 20.3 | 102.48 | 0.00 | | | 101.04 | 103.92 | | 9.85 | 10.84 | 1.46 | B/B2/ | Финансы |
| TMK '18 | 500 \$ | 7.75 | 27.01.13 | | 27.01.18 | 65.5 | 98.96 | (0.11) | | | 98.49 | 99.43 | | 7.99 | 7.80 | 4.36 | /B1/B+ | МГД |
| TNK BP '13 | 600 \$ | 7.50 | 13.09.12 | | 13.03.13 | 7.0 | 103.62 | (0.11) | | | 103.46 | 103.78 | | 1.25 | 7.03 | 0.56 | BBB-/Baa2/BB+ | Нефть и газ |
| TNK BP '15 | 500 \$ | 6.25</ | | | | | | | | | | | | | | | | |

Рынок еврооблигаций

| Выпуск | Объем, млн | Купон, % | Дата | | | Месяцев до | | Цена | Изм. | Торговый объем, шт | Котировки | | Доходность, % | | | Дюр, лет | Рейтинг F/M/S | Сектор |
|----------------------|------------|----------|----------|------------|----------|------------|-------|--------|--------|--------------------|-----------|---------|---------------|-------|-------|----------|---------------|---------|
| | | | купона | оферты | погаш | офрт | погаш | | | | покупка | продажа | офрт | погаш | текущ | | | |
| ЕВРООБЛИГАЦИИ | | | | | | | | | | | | | | | | | | |
| Vimpelcom '18 | 1 000 \$ | 9.13 | 30.10.12 | | 30.04.18 | | 68.6 | 109.19 | (0.11) | | 108.78 | 109.60 | | 7.13 | 8.16 | 4.37 | /Ba3/BB | Телеком |
| Vimpelcom '21 | 1 000 \$ | 7.75 | 02.02.13 | | 02.02.21 | | 101.8 | 99.02 | (0.01) | | 98.66 | 99.38 | | 7.91 | 7.81 | 6.10 | /Ba3/BB | Телеком |
| Vimpelcom '22 | 1 500 \$ | 7.50 | 01.09.12 | | 01.03.22 | | 114.6 | 97.66 | 0.22 | | 97.31 | 98.01 | | 7.86 | 7.43 | 6.46 | /Ba3/BB | Телеком |
| VostExpr '17 | 43 \$ | 11.00 | 27.12.12 | | 27.06.17 | | 58.5 | | | | | | | | | | /B1/ | Финансы |
| VTB '12 RUB | 30 000 R | 6.85 | 28.11.12 | | 28.11.12 | | 3.5 | | | | | | | | | | BBB/Baa1/BBB | Финансы |
| VTB '12 USD | 1 200 \$ | 6.61 | 31.10.12 | | 31.10.12 | | 2.6 | 101.12 | (0.03) | | 100.97 | 101.27 | | 1.31 | 6.33 | 0.22 | BBB/Baa1/BBB | Финансы |
| VTB '13 CHF | 400 F | 4.00 | 16.08.12 | | 16.08.13 | | 12.1 | 101.79 | 0.04 | | 101.51 | 102.07 | | 2.18 | 3.78 | 0.95 | BBB/Baa1/BBB | Финансы |
| VTB '13 CNY | 1 000 ¥ | 2.95 | 23.12.12 | | 23.12.13 | | 16.3 | 99.41 | | | 99.20 | 99.62 | | 3.42 | 2.96 | 1.30 | BBB/Baa1/BBB | Финансы |
| VTB '14 SGD | 300 S\$ | 3.40 | 06.12.12 | | 06.06.14 | | 21.8 | 100.27 | 0.02 | | 99.92 | 100.63 | | 3.27 | 3.37 | 1.71 | BBB/Baa1/BBB | Финансы |
| VTB '15 | 1 250 \$ | 6.47 | 04.09.12 | | 04.03.15 | | 30.7 | 106.74 | 0.05 | | 106.43 | 107.05 | | 3.68 | 5.90 | 2.30 | BBB/Baa1/BBB | Финансы |
| VTB '15 CHF | 300 F | 5.00 | 17.11.12 | | 17.11.15 | | 39.2 | 106.20 | 0.35 | | 105.65 | 106.74 | | 2.97 | 4.55 | 2.91 | BBB/Baa1/BBB | Финансы |
| VTB '15 SGD | 400 S\$ | 4.00 | 20.01.13 | | 20.07.15 | | 35.2 | 100.40 | 0.06 | | 100.22 | 100.57 | | 3.85 | 4.01 | 2.74 | BBB/Baa1/BBB | Финансы |
| VTB '16 | 500 € | 4.25 | 15.02.13 | | 15.02.16 | | 42.1 | 104.92 | (0.01) | | 104.06 | 105.78 | | 2.75 | 3.97 | 3.19 | BBB/Baa1/BBB | Финансы |
| VTB '17 | 2 000 \$ | 6.00 | 12.10.12 | | 12.04.17 | | 56.0 | 103.73 | 0.04 | | 103.44 | 104.02 | | 5.09 | 5.67 | 3.97 | BBB/Baa1/BBB | Финансы |
| VTB '18 02 | 750 \$ | 6.32 | 22.08.12 | | 22.02.18 | | 66.4 | 103.81 | 0.01 | | 103.47 | 104.15 | | 5.51 | 5.91 | 4.51 | BBB/Baa1/BBB | Финансы |
| VTB '18 05 | 2 000 \$ | 6.88 | 28.11.12 | 28.05.13 | 29.05.18 | 9.5 | 69.5 | 106.81 | (0.08) | | 106.50 | 107.13 | | 5.48 | 6.35 | 4.72 | BBB/Baa1/BBB | Финансы |
| VTB '20 | 1 000 \$ | 6.55 | 13.10.12 | | 13.10.20 | | 98.1 | 104.57 | 0.06 | | 104.26 | 104.89 | | 5.83 | 6.04 | 6.04 | BBB/Baa1/BBB | Финансы |
| VTB '35 | 1 000 \$ | 6.25 | 30.12.12 | 30.06.15 | 30.06.35 | 34.6 | 274.7 | 105.39 | (0.13) | | 104.98 | 105.79 | 4.24 | 5.82 | 5.89 | 2.61 | BBB/Baa2/BBB | Финансы |
| VTB '49 | 1 000 \$ | 9.50 | 06.02.13 | 06.12.22 C | 31.12.49 | 123.8 | 448.9 | 99.88 | 0.02 | | 99.67 | 100.09 | 9.52 | 9.49 | 9.49 | 6.34 | BBB/Baa1/BBB | Финансы |
| VTB NW '15 | 400 \$ | 5.01 | 29.09.12 | | 29.09.15 | | 37.5 | 99.52 | 0.03 | | 99.00 | 100.04 | | 5.18 | 4.94 | 2.81 | BBB-/Baa2/BBB | Финансы |

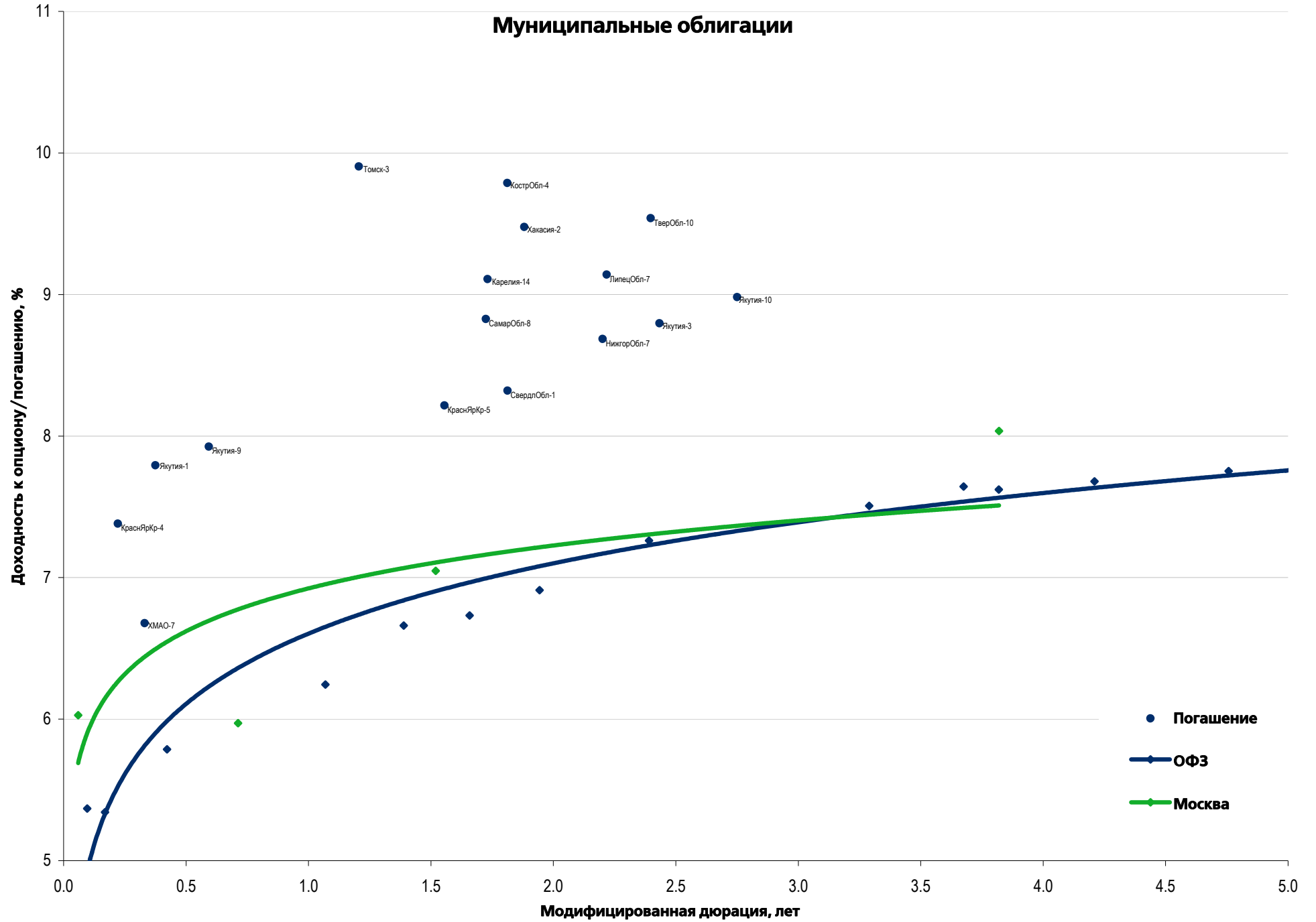

Еврооблигации – Финансовый сектор

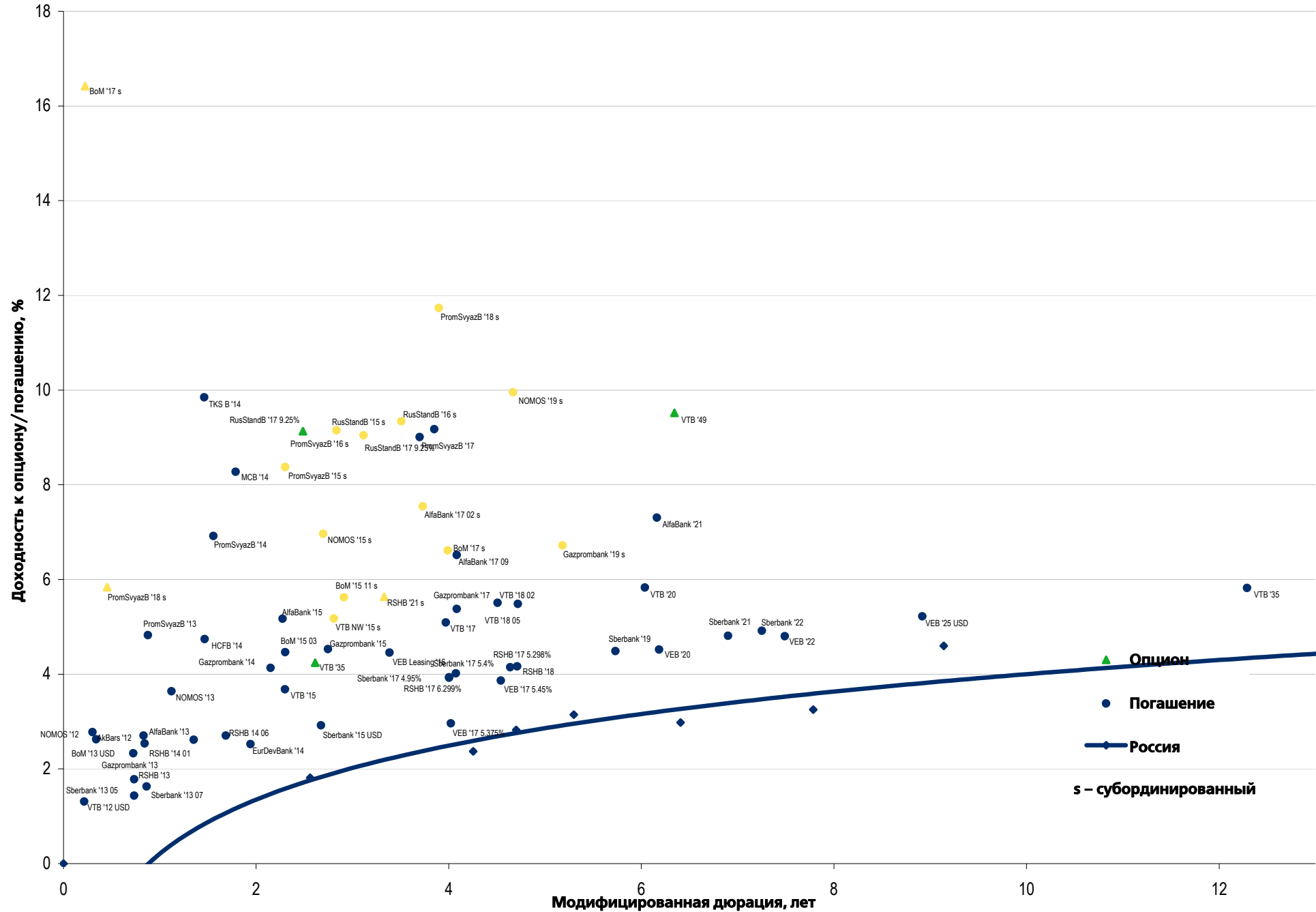

Департамент по операциям с долговыми инструментами

Исполнительный директор, руководитель департамента

Борис Гинзбург, ginzburgbi@uralsib.ru

Управление продаж и торговли

Руководитель управления

Сергей Шемардов, she_sa@uralsib.ru

Управление продаж

Анна Карпова, karpovaam@uralsib.ru

Екатерина Кочемазова, kochemazovaea@uralsib.ru

Дарья Васильева, vasilievada@uralsib.ru

Дмитрий Попов, popovdv@uralsib.ru

Алексей Соколов, sokolovav@uralsib.ru

Яна Шнайдер, shnayderyi@uralsib.ru

Управление по рынкам долгового капитала

Корпоративные выпуски

Артемий Самойлов, samojlovaa@uralsib.ru

Алексей Чекушин, chekushinay@uralsib.ru

Региональные выпуски

Кирилл Иванов, ivanovkv@uralsib.ru

Александр Маргеев, margeevas@uralsib.ru

Сопровождение проектов

Гюзель Тимошкина, tim_gg@uralsib.ru

Галина Гудыма, gud_gi@uralsib.ru

Наталья Грищенко, grischenkovan@uralsib.ru

Аналитическое управление

Руководитель управления

Константин Чернышев, che_kb@uralsib.ru

Дирекция анализа долговых инструментов

Руководитель Дмитрий Дудкин, dudkindi@uralsib.ru

Заместитель руководителя управления

Вячеслав Смольянинов, smolyaninovv@uralsib.ru

Долговые обязательства

Дмитрий Дудкин, dudkindi@uralsib.ru

Надежда Мырсыкова, myrsikovav@uralsib.ru

Ольга Стерина, sterinaoa@uralsib.ru

Юрий Голбан, golbanyv@uralsib.ru

Антон Табах, tabakhav@uralsib.ru

Андрей Кулаков, kulakovan@uralsib.ru

Татьяна Днепровская, dneprovskata@uralsib.ru

Стратегия

Вячеслав Смольянинов, smolyaninovv@uralsib.ru

Экономика

Алексей Девятков, devyatovae@uralsib.ru

Наталья Майорова, mai_ng@uralsib.ru

Ольга Стерина, sterinaoa@uralsib.ru

Банки

Наталья Березина, berezinana@uralsib.ru

Анализ рыночных данных

Вячеслав Смольянинов, smolyaninovv@uralsib.ru

Дмитрий Пуш, pushds@uralsib.ru

Максим Недовесов, nedovesovmv@uralsib.ru

Нефть и газ

Алексей Кокин, kokinav@uralsib.ru

Станислав Кондратьев, kondratievsv@uralsib.ru

Нефть и газ

Алексей Кокин, kokinav@uralsib.ru

Станислав Кондратьев, kondratievsv@uralsib.ru

Электроэнергетика

Матвей Тайц, tai_ma@uralsib.ru

Иван Рубинов, rubinoviv@uralsib.ru

Металлургия/Горнодобывающая промышленность

Валентина Богомолова, bogomolovava@uralsib.ru

Телекоммуникации/Медиа/ИТ

Константин Чернышев, che_kb@uralsib.ru

Константин Белов, belovka@uralsib.ru

Николай Дьячков, dyachkovna@uralsib.ru

Минеральные удобрения/

Машиностроение/Транспорт

Денис Ворчик, vorchikdb@uralsib.ru

Артем Егоренков, egorenkovag@uralsib.ru

Потребительский сектор

Тигран Оганесян, hovhannisyan@uralsib.ru

Александр Шелестович, shelestovich@uralsib.ru

Недвижимость

Марат Ибрагимов, ibragimovmy@uralsib.ru

Редакционная группа

Английский язык

Джон Уолш, walshj@uralsib.ru,

Тимоти Халл, hallt@uralsib.ru

Пол Де Витт, dewittpd@uralsib.ru

Хиссам Латиф, latifh@uralsib.ru

Дизайн

Ангелина Фриденберг, fridenbergav@uralsib.ru

Русский язык

Андрей Пятигорский, pya_ae@uralsib.ru

Ольга Симкина, sim_oa@uralsib.ru

Степан Чугров, chugrovss@uralsib.ru

Алексей Смородин, smorodinay@uralsib.ru

Настоящий бюллетень предназначен исключительно для информационных целей. Ни при каких обстоятельствах он не должен использоваться или рассматриваться как oferta или предложение делать oferty. Несмотря на то что данный материал был подготовлен с максимальной тщательностью, УРАЛСИБ не дает никаких прямых или косвенных заверений или гарантий в отношении достоверности и полноты включенной в бюллетень информации. Ни УРАЛСИБ, ни агенты компании или аффилированные лица не несут никакой ответственности за любые прямые или косвенные убытки от использования настоящего бюллетеня или содержащейся в нем информации. Все права на бюллетень принадлежат ООО «УРАЛСИБ Кэпитал», и содержащаяся в нем информация не может воспроизводиться или распространяться без предварительного письменного разрешения. © УРАЛСИБ Кэпитал 2012