

Комментарий

Во вторник на рублевом долговом рынке в корпоративном сегменте торговая активность несколько восстановилась, объем сделок составил 11,2 млрд руб. Интерес у участников рынка был равномерный по отношению ко всем выпускам с различной дюрацией. Среднее снижение котировок составило 0,05%. Дешевели преимущественно бумаги с короткой и длинной дюрацией примерно на 0,12%. На среднем участке наблюдался несущественный рост на 0,05%.

Давление на рынок оказали сектора электроэнергетики и металлургии (-0,16% и -0,22% соответственно). Драйверами падения стали выпуски Ленэнерго и Евраз. Несколько лучше рынка смотрелись лидеры оборота – банки и телекомы (+0,1%).

После затяжного падения на рынке госбумаг котировки ОФЗ скорректировались в среднем на 0,1%. Рост происходил на фоне увеличения торговых оборотов более чем вчетверо по сравнению со значениями в последние 2 торговых сессии. В целом динамика по всему участку кривой не была единой, основную поддержку рынку оказал выпуск ОФЗ-25071, собрав около половины оборота и подорожав на 0,12%.

Индикаторы рынка

	Значение закрытия	Изм. к пред. дню	Изм. за 5 дн.
Золото	1631,57	-2,10%	-6,33%
Нефть Brent	108,96	+2,06%	-0,26%
5-летний CDS	266	-4,02%	+12,35%
Бивалютная корзина	36,11	-0,29%	+0,15%
Годовая ставка NDF	6,23	-0,80%	+2,13%
Mosprime o/n	5,97	+0,14	+0,25
Депозиты в ЦБ	103,22	-25,81	-73,05
Остатки на корп. сч.	864,24	+122,53	+211,27
UST 2	0,23	+0,01	-0,00
UST 10	1,97	-0,05	-0,06
Russia 10yr	4,62	-0,05	+0,25
China 10yr	3,45	+0,02	+0,01
India 10yr	8,48	-0,03	-0,13
Brazil 10yr	3,25	+0,00	-0,06
Portugal 10 yr	14,32	-0,01	+0,07
Ireland 10 yr	8,57	+0,01	+0,00
Italy 10 yr	6,53	+0,10	+0,64
Greece 10 yr	36,23	+0,05	+0,69
Spain 10 yr	5,47	-0,08	+0,26

Источник: Bloomberg

Оценка: РУСС-ИНВЕСТ

Российский долговой рынок

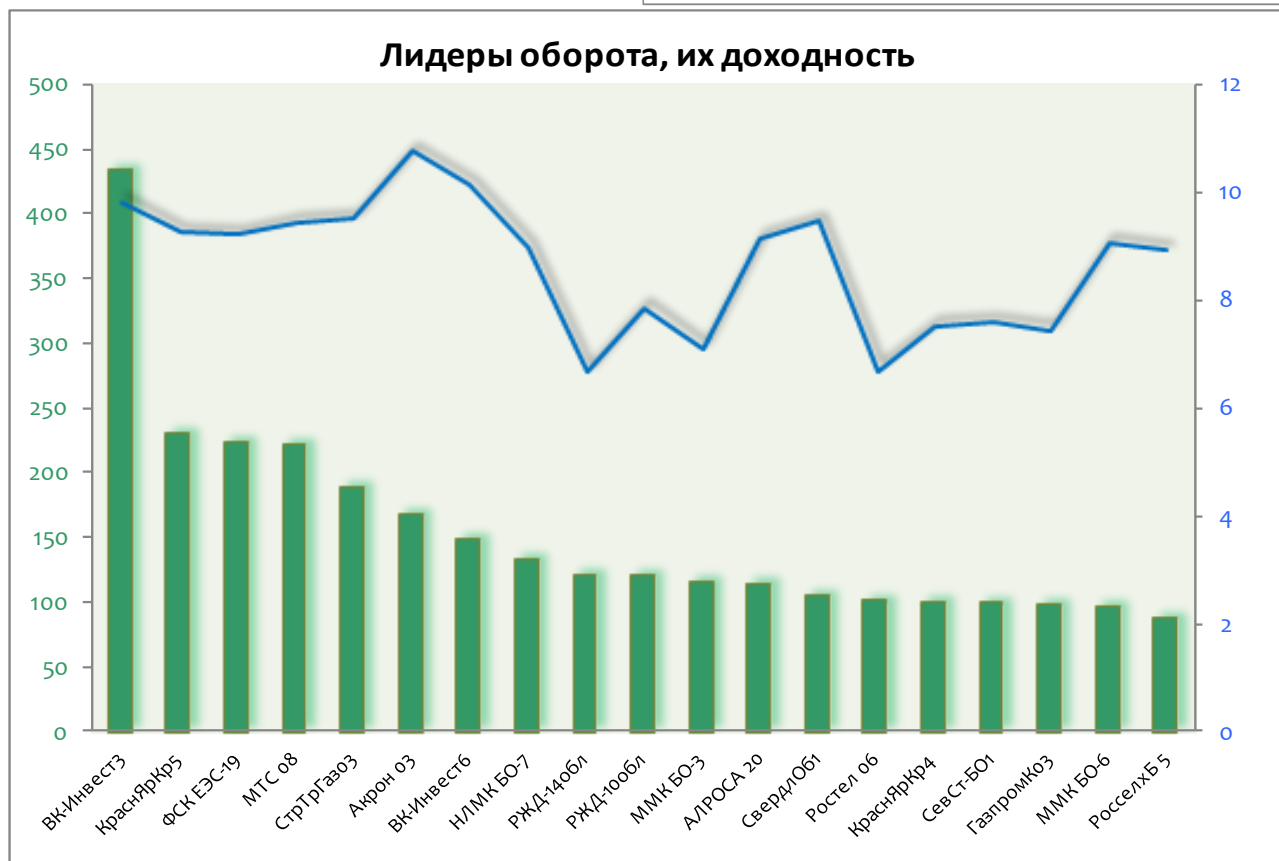
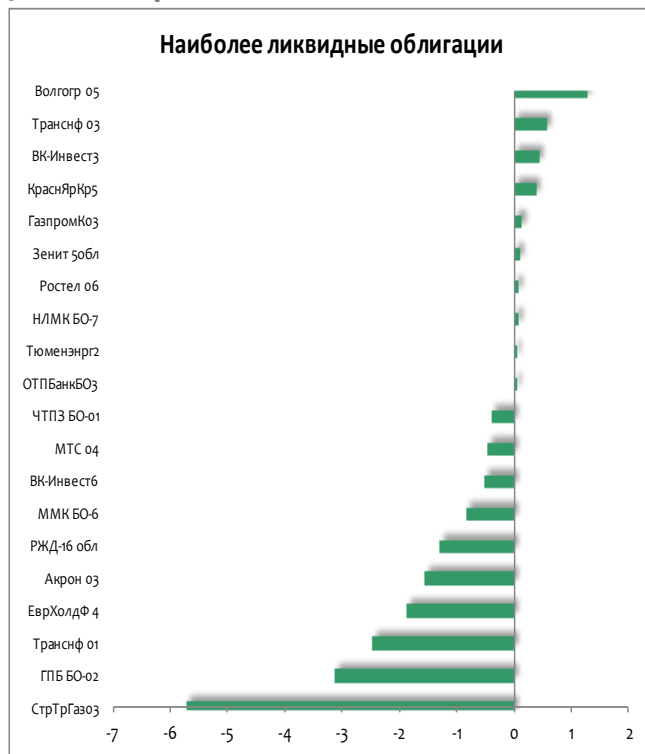

Рынок внешнего долга

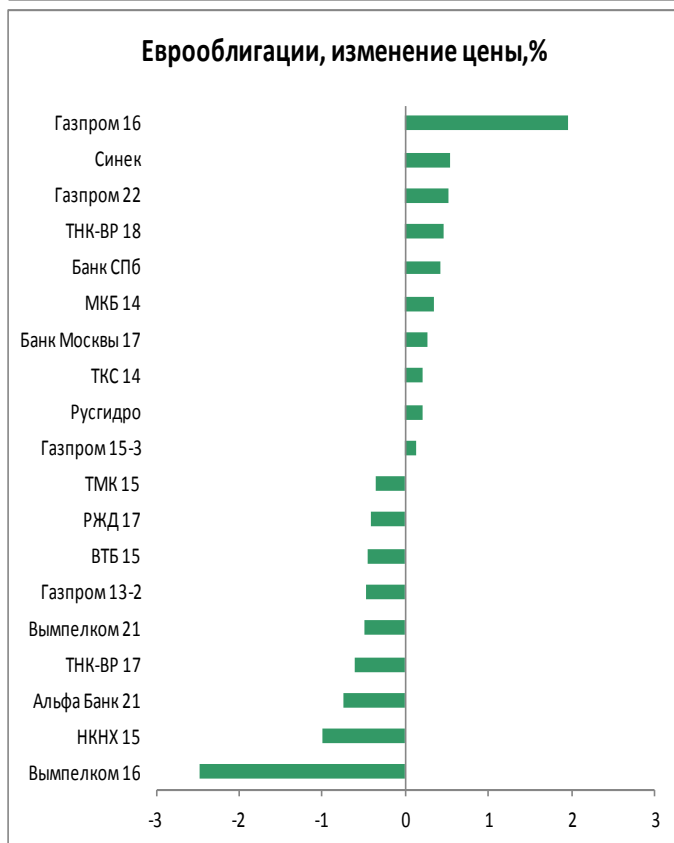
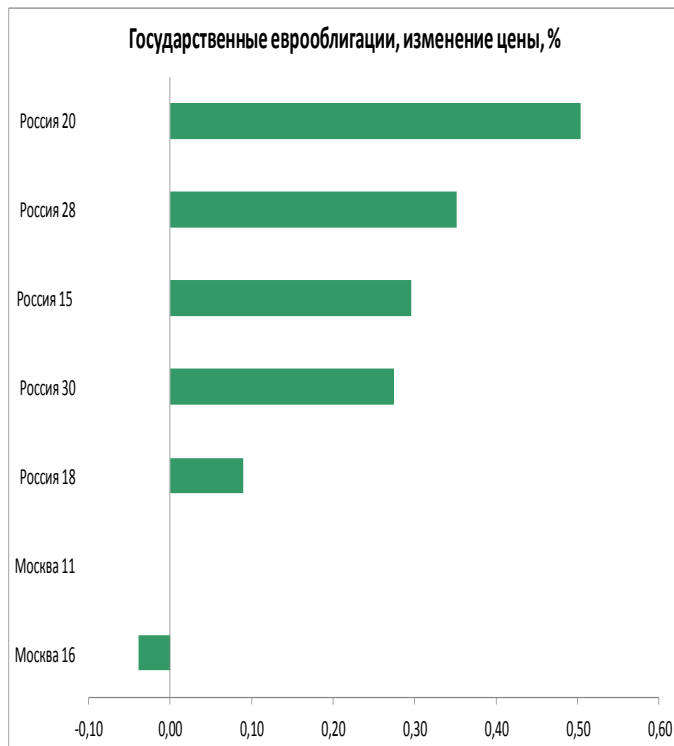

Российский денежный рынок

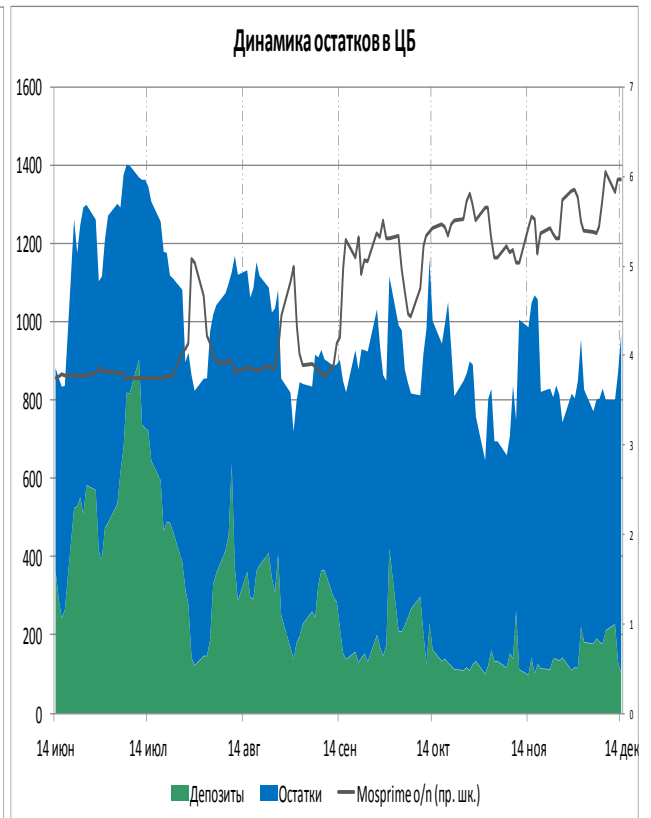
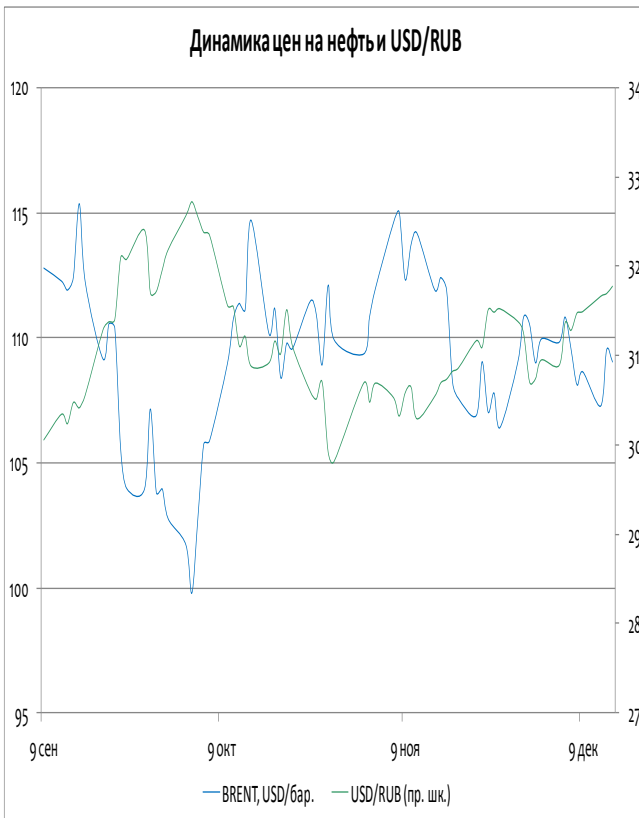
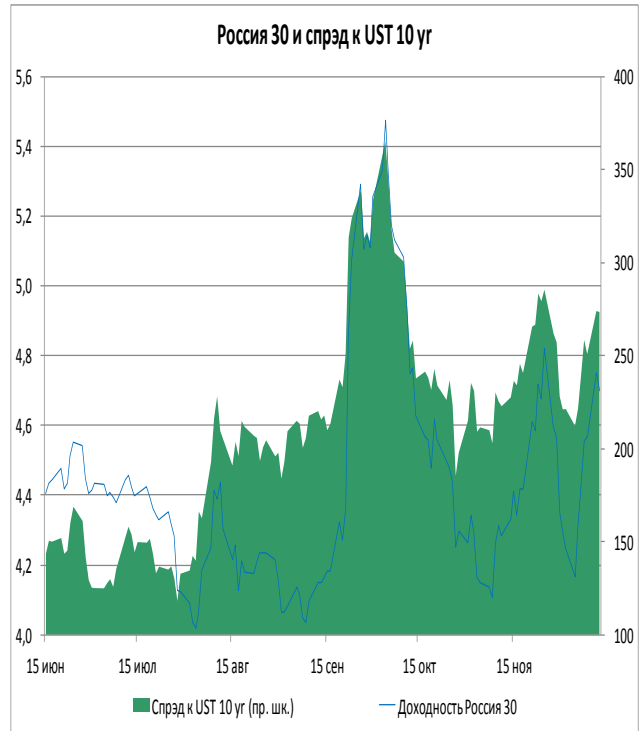

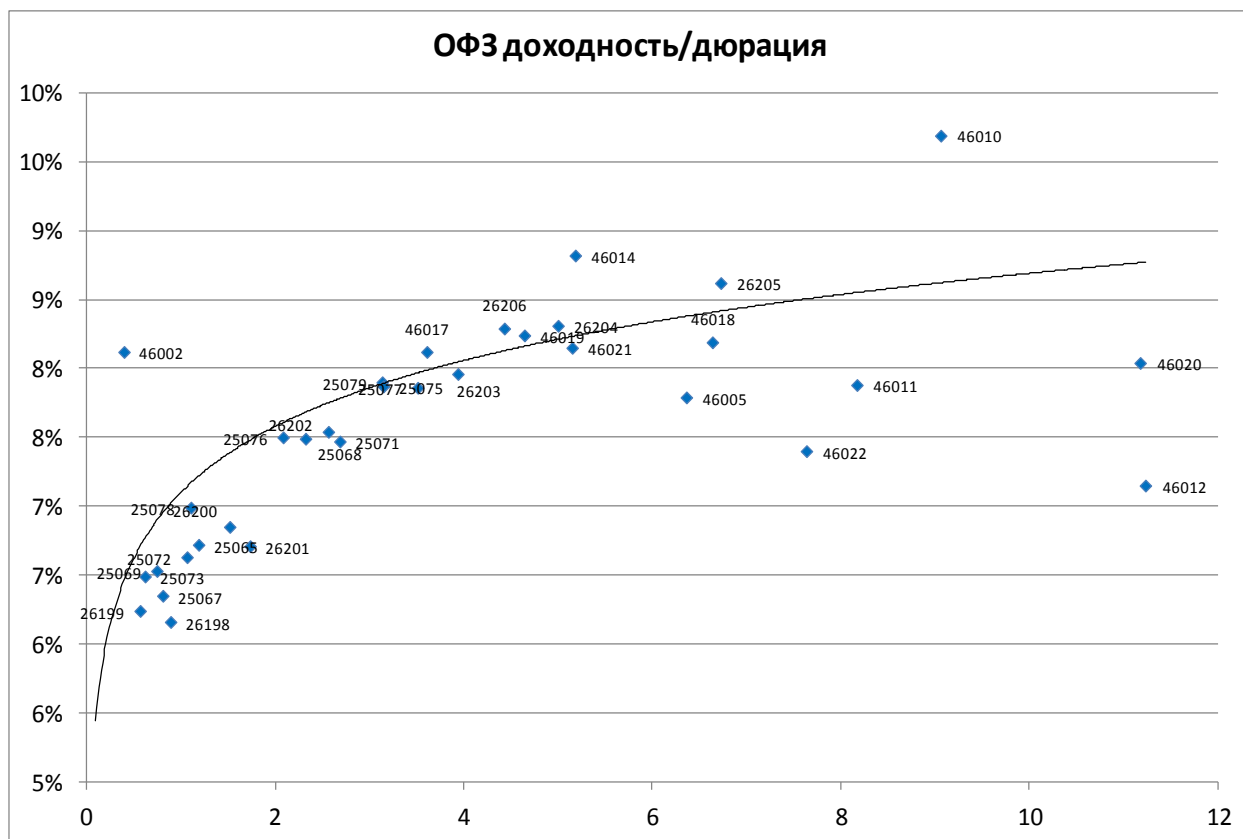

Выпуск	Купон	Погашение	Дюрация	Доходность	Посл. цена	Изм. цены	Выпуск	Купон	Погашение	Дюрация	Доходность	Посл. цена	Изм. цены
48001	8,50	31.10.18	0,90	18,44	92,20	-	25079	7,00	03.06.15	3,13	7,90	97,76	-0,14%
25064	11,90	18.01.12	0,09	1,13	101,03	-	25075	6,88	15.07.15	3,15	7,87	97,40	-
46002	8,00	08.08.12	0,39	8,12	100,00	-	25077	7,35	20.01.16	3,51	7,86	98,75	+0,05%
26199	6,10	11.07.12	0,56	6,24	100,00	-	46017	7,00	03.08.16	3,61	8,12	95,00	-
25073	6,85	01.08.12	0,62	6,49	100,27	-0,05%	26203	6,90	03.08.16	3,94	7,96	96,51	-0,16%
25069	10,80	19.09.12	0,74	6,53	103,20	-0,34%	26206	7,40	14.06.17	4,43	8,29	96,85	+0,15%
25067	11,30	17.10.12	0,80	6,35	104,15	+0,13%	46019	0,00	20.03.19	4,64	8,24	76,76	-
26198	6,00	02.11.12	0,89	6,16	99,85	-	26204	7,50	15.03.18	5,00	8,31	96,90	+0,31%
25072	7,15	23.01.13	1,06	6,63	100,65	+0,02%	46021	6,00	08.08.18	5,15	8,15	88,00	+1,36%
25078	6,70	06.02.13	1,10	6,99	99,80	-0,07%	46014	7,00	29.08.18	5,18	8,82	92,00	-
25065	12,00	27.03.13	1,18	6,72	106,65	+0,01%	46005	0,00	09.01.19	6,36	7,79	62,00	-
26200	6,10	17.07.13	1,51	6,85	99,12	-	46018	8,00	24.11.21	6,64	8,19	93,00	-
26201	6,55	16.10.13	1,73	6,71	100,00	-	26205	7,60	14.04.21	6,73	8,62	94,60	-0,57%
25076	7,10	13.03.14	2,08	7,50	99,45	+0,07%	46022	6,50	19.07.23	7,63	7,40	90,00	-
25068	12,00	20.08.14	2,32	7,49	111,10	-0,09%	46011	0,00	20.08.25	8,17	7,88	109,00	-
26202	11,20	17.12.14	2,56	7,54	110,35	+0,09%	46010	0,00	17.05.28	9,06	9,69	98,00	-
25071	8,10	26.11.14	2,68	7,47	102,00	+0,12%	46020	6,90	06.02.36	11,18	8,04	89,59	-
							46012	3,74	05.09.29	11,23	7,15	82,00	-

ИНВЕСТИЦИОННАЯ КОМПАНИЯ «ИК РУСС-ИНВЕСТ»

Ежедневный обзор долговых рынков

Итоги торгов облигациями нефтегазового сектора

Выпуск	Купон	Погашение	Оферта	Дн. до след. куп.	Доходность	Дюрация	Цена посл. сделки	Z-спрэд	Изм. цены	Изм. цены за 5 дн.	Изм. цены за месяц	Объем выпуска, млн руб.	Moody's	Fitch	S&P
Башнефть1	12,50	13.12.2016	18.12.2012	6	7,84	0,93	104,60	111	-	-	-0,32%	15 000			
Башнефть2	12,50	13.12.2016	18.12.2012	6	7,85	0,93	104,59	567	+1,04%	+0,01%	-0,39%	15 000			
Башнефть3	12,50	13.12.2016	18.12.2012	6	8,21	0,93	104,25	112	-0,12%	-0,10%	-0,69%	20 000			
Газпром 9	7,23	12.02.2014	-	63	8,96	1,99	97,00	357	-	+1,04%	-0,62%	5 000	Baa1	BBB	BBB
Газпром 11	13,75	24.06.2014	-	13	7,70	2,11	114,00	231	-	-0,22%	-1,05%	5 000	Baa1	BBB	BBB
Газпром 13	13,12	26.06.2012	-	13	6,06	0,50	103,70	-	+0,29%	+0,68%	-0,72%	10 000	Baa1	BBB	BBB
Газпромнефть 3	14,75	12.07.2016	17.07.2012	34	6,55	0,56	104,73	-	+0,12%	-0,07%	-0,50%	8 000	Baa3		BBB-
Газпромнефть 4	8,20	09.04.2019	10.04.2018	125	8,84	4,98	97,80	144	+1,57%	+1,61%	-0,97%	10 000	Baa3		BBB-
Газпромнефть 8	8,50	02.02.2016	-	55	8,84	3,46	99,45	211	+0,14%	-0,40%	-0,55%	10 000	Baa3		BBB-
Газпромнефть 9	8,50	26.01.2021	02.02.2016	55	8,71	3,46	99,90	204	-0,10%	+0,07%	+0,90%	10 000	Baa3		BBB-
Газпромнефть 10	8,90	26.01.2021	30.01.2018	55	9,17	4,69	99,65	211	-	-	+0,25%	10 000	Baa3		BBB-
Газпромнефть БО-5	7,15	09.04.2013	-	118	7,52	1,27	99,70	228	-0,55%	-0,55%	-0,50%	10 000	Baa3		BBB-
Газпромнефть БО-6	7,15	09.04.2013	-	118	7,52	1,27	99,70	228	-1,50%	-1,48%	+0,20%	10 000	Baa3		BBB-
Газэнергосеть 1	8,00	20.06.2012	-	7	9,21	0,50	99,50	129	-0,50%	-0,50%	-0,50%	1 500			
Газэнергосеть 2	12,00	23.04.2013	-	132	13,21	1,28	99,00	333	-5,05%	-4,81%	-5,05%	1 500			
ИтераФинанс 1	8,50	20.11.2012	-	160	12,07	0,92	97,20	591	-	-	+2,26%	5 000			
Лукойл 4	7,40	05.12.2013	-	176	7,54	1,87	100,00	64	+1,25%	+0,35%	+1,90%	6 000	Baa2	BBB-	BBB-
Лукойл БО-1	13,35	06.08.2012	-	54	6,71	0,62	104,18	-	-0,02%	+0,03%	-1,27%	5 000	Baa2	BBB-	BBB-
Лукойл БО-2	13,35	06.08.2012	-	54	6,68	0,62	104,20	-	-	+0,05%	-0,30%	5 000	Baa2	BBB-	BBB-
Лукойл БО-3	13,35	06.08.2012	-	54	6,76	0,62	104,15	-	+0,07%	-	-0,45%	5 000	Baa2	BBB-	BBB-
Лукойл БО-4	13,35	06.08.2012	-	54	6,76	0,62	104,15	-	-	-	-0,67%	5 000	Baa2	BBB-	BBB-
Лукойл БО-5	13,35	06.08.2012	-	54	6,78	0,62	104,14	-	-	-0,15%	-0,46%	5 000	Baa2	BBB-	BBB-
Лукойл БО-6	9,20	13.12.2012	-	1	7,00	0,94	102,20	-	-	-	-0,44%	5 000	Baa2	BBB-	BBB-
Лукойл БО-7	9,20	13.12.2012	-	1	7,11	0,94	102,10	-	-	-0,39%	-0,29%	5 000	Baa2	BBB-	BBB-
НК Альянс 3	9,75	21.07.2020	30.07.2013	48	9,80	1,49	100,25	365	-	-	-1,52%	5 000			
НК Альянс БО-1	9,25	04.02.2014	-	55	10,35	1,93	98,39	450	+9,24%	-0,08%	+0,87%	5 000			
Новатэк БО-1	7,50	25.06.2013	-	13	7,42	1,42	100,30	211	-	+0,03%	-0,20%	10 000	Baa3	BBB-	BBB-
Сахатранснефтегаз 2	12,20	26.07.2013	-	44	13,22	1,45	99,10	617	-	-0,90%	-0,90%	2 500			
Татнефть БО-1	7,25	20.09.2013	-	100	8,11	1,66	98,85	210	-	-	-0,12%	5 000	Ba2		NR
Транснефть 1	10,00	13.05.2019	18.05.2015	159	2,76	0,44	103,05	32	-2,47%	-2,41%	-3,54%	35 000	Baa1		BBB
Транснефть 2	9,75	01.10.2019	06.10.2015	300	5,76	0,82	103,05	158	-	-	-	35 000	Baa1		BBB
Транснефть 3	10,15	18.09.2019	23.09.2015	287	-	0,79	110,74		+0,57%	+0,19%	+0,49%	65 000	Baa1		BBB

ИНВЕСТИЦИОННАЯ КОМПАНИЯ «ИК РУСС-ИНВЕСТ»

Ежедневный обзор долговых рынков

Итоги торгов облигациями металлургического и горнодобывающего секторов

Выпуск	Купон	Погашение	Оферта	Дн. до след. куп.	Доходность	Дюрация	Цена посл. сделки	Z-спрэд	Изм. цены	Изм. цены за 5 дн.	Изм. цены за месяц	Объем выпуска, млн руб.	Moody's	Fitch	S&P
Алроса 20	8,95	23.06.2015	-	13	9,16	3,02	100,25	177	-	-0,30%	-0,85%	3 000	Ba3		BB-
Алроса 21	8,25	18.06.2015	20.06.2013	8	8,21	1,41	100,40	435	-	-0,30%	-0,40%	8 000	Ba3		BB-
Алроса 22	8,25	23.06.2015	25.06.2013	13	8,51	1,43	100,00	136	-	-0,20%	-0,30%	8 000	Ba3		BB-
Алроса 23	8,95	18.06.2015	-	8	9,16	2,99	100,25	177	-0,10%	-0,25%	-0,83%	7 000	Ba3		BB-
Амет Финанс 1	8,50	22.08.2013	-	71	10,03	1,57	98,01	276	-3,05%	-2,96%	-0,50%	2 000			
Белон Финанс 2	0,01	23.02.2012	-	71	16,96	0,20	97,00	1093	+1,03%	+1,04%	+1,03%	2 000			
Далур Финанс 1	10,00	05.02.2013	-	55	11,17	1,08	99,05	384	-	-	-	520			
Евраз 1	9,25	13.03.2020	22.03.2013	100	9,17	1,21	100,30	199	+0,08%	-0,20%	-0,10%	10 000			B+
Евраз 2	9,95	19.10.2020	26.10.2015	138	10,12	3,27	100,21	319	-	+1,33%	+0,71%	10 000			B+
Евраз 3	9,25	13.03.2020	22.03.2013	100	9,44	1,21	100,00	394	-0,50%	-0,50%	-0,45%	5 000			B+
Евраз 4	9,95	19.10.2020	26.10.2015	138	11,19	3,27	97,05	371	-1,85%	-1,82%	-3,55%	5 000			B+
Евраз 5	8,40	27.05.2021	02.06.2016	176	9,90	3,78	95,50	400	-	-1,50%	-1,23%	5 000			B+
Евраз 7	8,40	25.05.2021	31.05.2016	174	10,20	3,77	94,50	400	-	-	-3,23%	15 000			B+
Золото Селигдара 2	15,00	21.12.2011	-	7	15,53	0,02	99,99	885	-	-	-	500			
Золото Селигдара 3	16,50	29.05.2014	31.05.2012	169	15,83	0,45	100,52	764	-	-	-3,97%	1 500			
Кокс 2	12,00	15.03.2012	-	92	12,17	0,20	100,00	1424	-	-	-0,70%	5 000	B2		B
Кокс БО-2	8,70	28.05.2014	-	168	4,41	2,25	110,00	45	-0,07%	+0,08%	-0,97%	5 000	B2		B
Мечел 2	7,40	12.06.2013	-	182	9,05	1,44	98,00	256	-	+0,10%	+0,39%	5 000	B1		
Мечел 4	19,00	21.07.2016	26.07.2012	43	8,06	0,58	106,65	92	-0,05%	+0,05%	-0,89%	5 000	B1		
Мечел 5	12,50	09.10.2018	16.10.2012	34	8,98	0,80	103,05	168	-0,43%	+0,04%	-0,24%	5 000	B1		
Мечел БО-1	8,10	09.11.2012	-	149	8,25	0,89	100,00	145	+0,85%	+0,86%	+0,05%	5 000	B1		
Мечел БО-2	9,75	12.03.2013	-	90	10,10	1,18	99,85	291	-	-0,68%	-1,38%	5 000	B1		
Мечел БО-3	9,75	24.04.2013	-	133	10,26	1,29	99,65	298	-0,20%	-0,50%	-0,55%	5 000	B1		
Мечел 13	10,00	25.08.2020	01.09.2015	83	11,12	3,11	97,49	493	+0,21%	-3,96%	-1,04%	5 000	B1		
Мечел 14	10,00	25.08.2020	01.09.2015	83	11,48	3,11	96,50	417	-1,24%	-0,57%	-4,15%	5 000	B1		
Мечел 15	8,25	09.02.2021	18.02.2014	69	10,24	1,99	96,64	474	-	-	+1,18%	5 000	B1		
Мечел 16	8,25	09.02.2021	18.02.2014	69	9,71	1,99	97,60	365	+1,95%	-0,20%	+1,54%	5 000	B1		
Мечел 17	8,40	27.05.2021	02.06.2016	176	9,30	3,80	97,50	236	-	-	+3,59%	5 000	B1		
Мечел 18	8,40	27.05.2021	02.06.2016	176	9,30	3,80	97,50	236	+0,50%	-	+0,15%	5 000	B1		
Мечел 19	8,40	01.06.2021	07.06.2016	181	8,92	3,81	98,81	217	-	-	-0,19%	5 000	B1		
ММК БО-1	6,90	15.11.2012	-	155	8,08	0,91	99,10	85	+0,05%	+0,05%	-0,23%	5 000	Ba3	BB+	
ММК БО-2	0,00	12.12.2012	ield Not Appli	182	-	1,00	100,01	-	-	-0,04%	-0,21%	10 000	Ba3	BB+	
ММК БО-3	6,47	19.09.2013	22.03.2012	99	7,11	0,26	99,85	7	-	-	+0,10%	5 000	Ba3	BB+	
ММК БО-4	7,65	27.02.2014	-	78	7,02	2,02	101,50	276	-	-	+0,34%	5 000	Ba3	BB+	
ММК БО-5	7,65	04.04.2013	-	113	8,47	1,25	99,20	519	-	-	-0,03%	8 000	Ba3	BB+	
ММК БО-6	7,20	10.07.2014	-	29	9,08	2,32	96,19	271	-0,84%	-0,22%	+0,48%	5 000	Ba3	BB+	
ММК БО-7	7,25	22.07.2014	-	41	9,20	2,35	96,01	323	-1,03%	-0,51%	+0,01%	5 000	Ba3	BB+	
МеталсервисФинанс 1	9,00	23.05.2012	-	161	11,68	0,42	99,00	215	-	-1,68%	-1,71%	1 500			
НЛМК БО-1	9,75	04.12.2012	-	174	7,61	0,95	102,10	717	-	-	+2,55%	5 000	Baa3	BBB-	BBB-
НЛМК БО-5	10,75	30.10.2012	-	139	6,89	0,85	103,32	-	-	-	+0,12%	10 000	Baa3	BBB-	BBB-
НЛМК БО-6	7,75	05.03.2013	-	83	7,75	1,17	100,15	514	-	-	+0,15%	10 000	Baa3	BBB-	BBB-
НЛМК БО-7	8,95	11.11.2014	-	153	8,98	2,61	100,40	167	+0,08%	-0,20%	-	10 000	Baa3	BBB-	BBB-
Нижнеленское Инвест 3	0,00	16.07.2013	-	32	1,89	1,07	98,00	-	+1,02%	-1,00%	-0,97%	1 000			
Норникель БО-3	7,00	30.07.2013	-	48	7,59	1,52	99,30	362	-	+0,05%	-0,20%	15 000	Baa2	BB+	BBB-
РМКФинанс 3	10,40	15.12.2015	17.12.2013	6	10,96	1,77	99,52	465	-1,29%	-1,27%	+1,51%	3 000			
РМКФинанс 4	9,00	02.06.2016	05.06.2014	176	10,68	2,27	97,00	331	-	-	+1,80%	5 000			
Русал Братск 7	8,30	22.02.2018	27.02.2014	78	11,94	2,01	93,70	523	+0,44%	+0,74%	-1,86%	15 000			
Русал Братск 8	8,50	05.04.2021	13.04.2015	124	11,98	2,91	91,50	473	-0,19%	-	-1,64%	15 000			
Северсталь БО-1	7,50	18.09.2012	-	97	7,49	0,75	100,09	34	-0,01%	-0,05%	-0,38%	15 000		BB-	BB
Северсталь БО-2	9,75	15.02.2013	-	65	7,82	1,11	102,27	257	-	-0,13%	-0,52%	10 000		BB-	BB
Северсталь БО-4	9,75	15.02.2013	-	65	7,82	1,11	102,27	395	-	-0,05%	-0,65%	5 000		BB-	BB
Сибметинвест 1	13,50	10.10.2019	16.10.2014	127	10,02	2,42	109,00	359	-	-	-0,02%	10 000			B+
Сибметинвест 2	13,50	10.10.2019	16.10.2014	127	10,02	2,42	109,00	400	-	+0,21%	-	10 000			B+
СУЭК Финанс 1	9,35	26.06.2020	05.07.2013	23	9,45	1,43	100,15	226	-1,06%	-0,85%	-1,12%	10 000	Ba3		
ТМК БО-1	8,85	22.10.2013	-	132	9,35	1,73	99,50	505	+0,50%	+0,51%	-	5 000	B1		
Уралэлектромедь 1	8,25	28.02.2012	-	76	13,98	0,14	98,92	2802	-	-	-	3 000			
ЧТПЗ БО-1	12,50	04.12.2012	05.06.2012	174	12,73	0,45	100,06	557	-0,40%	-0,02%	-0,13%	5 000			
ЧТПЗ 3	8,00	21.04.2015	24.04.2012	132	12,46	0,32	98,57	1000	-	-	-0,89%	8 000			

Итоги торгов облигациями химического сектора

Выпуск	Купон	Погашение	Оферта	Дн. до след. куп.	Доходность	Дюрация	Цена посл. сделки	Z-спрэд	Изм. цены	Изм. цены за 5 дн.	Изм. цены за месяц	Объем выпуска, млн руб.	Moody's	Fitch	S&P
Акрон 2	8,20	19.09.2013	-	99	8,36	1,65	100,00	303	-	-	+1,50%	3 500	B1	B+	
Акрон 3	13,85	20.11.2013	23.05.2012	161	10,75	0,41	101,40	848	-1,58%	-1,55%	-1,58%	3 500	B1	B+	
Акрон 4	7,95	18.05.2021	27.05.2014	167	9,07	2,27	98,00	200	-	-	+1,38%	3 750	B1	B+	
Акрон 5	7,95	18.05.2021	27.05.2014	167	9,56	2,27	97,00	222	-	-	-2,06%	3 750	B1	B+	
Еврохим 2	8,90	26.06.2018	30.06.2015	20	10,54	2,98	96,00	325	-	-3,13%	-4,17%	5 000		BB	
Еврохим 3	8,25	14.11.2018	18.11.2015	161	9,52	3,41	96,60	236	-	-	+0,67%	5 000		BB	BB
Куйбышевгазхимвест 4	8,60	07.04.2016	10.04.2014	120	11,56	2,12	94,70	415	-	-0,21%	-0,74%	2 000			
Нижнекамскнефтехим 4	10,00	26.03.2012	-	103	78,04	0,15	87,05	9337	-	-	-	1 500	Ba3		
Полипласт 2	12,25	11.03.2014	11.09.2012	90	15,26	0,72	98,26	778	-1,57%	-1,54%	+0,13%	800			
Сибур Холдинг 1	10,47	01.11.2012	-	141	5,95	0,86	103,90	-	-	-	-	1 500	Ba2		
Сибур Холдинг 2	0,00	13.03.2015	-	-	-	3,25	104,35	-	-	-	-	30 000	Ba2		
Сибур Холдинг 3	9,25	13.03.2015	-	-	7,28	0,24	100,50	7,73	-	-	-2,49%	30 000	Ba2		
Сибур Холдинг 4	7,30	13.03.2015	-	-	7,41	0,74	100,00	15,09	-0,60%	-0,60%	-0,60%	30 000	Ba2		
Сибур Холдинг 5	8,00	13.03.2015	-	-	8,14	1,20	100,00	94,61	-1,00%	-0,99%	-1,00%	30 000	Ba2		
Уралкалий БО-1	8,25	17.02.2014	-	68	6,85	2,00	103,00	-	-	-	-	30 000			

ИНВЕСТИЦИОННАЯ КОМПАНИЯ «ИК РУСС-ИНВЕСТ»

Ежедневный обзор долговых рынков

Итоги торгов облигациями телекоммуникационного сектора

Выпуск	Купон	Погашение	Оферта	Дн. до след. куп.	Доходность	Дюрация	Цена посл. сделки	Z-спрад	Изм. цены	Изм. цены за		Объем выпуска, млн руб.	Moody's	Fitch	S&P
										5 дн.	месяц				
АФК Система 1	9,75	07.03.2013	-	85	7,71	1,16	102,50	125	-	-	-0,39%	6 000	Ba3	BB-	BB/*
АФК Система 2	14,75	12.08.2014	14.08.2012	62	7,66	0,64	104,60	103	+0,12%	-	-0,86%	20 000	Ba3	BB-	BB/*
АФК Система 3	12,50	24.11.2016	29.11.2012	169	8,81	0,93	103,50	347	-0,34%	-1,15%	-0,83%	19 000	Ba3	BB-	BB/*
АФК Система 4	7,65	15.03.2016	-	97	9,10	2,61	96,83	312	-	+1,32%	-3,24%	19 500	Ba3	BB-	
ВК Инвест 1	9,25	19.07.2013	-	37	8,39	1,47	101,50	342	-	-0,15%	-0,30%	10 000			
ВК Инвест 3	7,40	08.07.2014	-	27	9,84	2,30	95,07	254	+0,43%	-0,14%	-1,40%	10 000			
ВК Инвест 6	8,30	13.10.2015	-	125	10,03	3,31	95,30	265	-0,53%	-0,63%	-0,53%	10 000			
ВК Инвест 7	8,30	13.10.2015	-	125	9,92	3,30	95,64	281	-0,01%	+0,15%	+0,15%	10 000			
МТС 1	7,00	17.10.2013	-	127	7,11	1,74	100,00	222	-	-	-	10 000	Ba2	BB+	BB/*
МТС 2	7,75	20.10.2015	-	132	8,84	3,36	97,07	171	-0,23%	+0,63%	+0,54%	10 000	Ba2	BB+	BB/*
МТС 3	8,00	12.06.2018	18.06.2013	6	8,01	1,40	100,20	459	-	-	-	10 000	Ba2	BB+	BB/*
МТС 4	7,60	13.05.2014	-	153	8,73	2,20	97,55	163	-0,46%	-0,48%	-1,12%	15 000	Ba2	BB+	BB/*
МТС 5	14,25	19.07.2016	24.07.2012	223	7,13	0,60	104,00	-	+0,48%	-0,12%	-0,72%	15 000	Ba2	BB+	BB/*
МТС 7	8,70	07.11.2017	-	153	9,47	4,67	97,50	242	+0,12%	-0,77%	-2,32%	10 000	Ba2	BB+	
МТС 8	8,15	03.11.2020	10.11.2015	153	9,23	3,39	97,15	201	-0,05%	+0,47%	+0,43%	15 000	Ba2	BB+	
Ростелеком 1	6,60	08.08.2013	-	57	7,69	1,33	98,75	71	-	-	+0,66%	1 923			BB+
Ростелеком 3	8,50	13.03.2012	-	90	5,20	0,24	100,80	-	-	+0,05%	+0,07%	1 200			BB+
Ростелеком 4	6,50	03.04.2013	-	122	6,52	1,03	100,07	3	-	-	-	1 683			BB+
Ростелеком 5	7,60	30.05.2012	-	168	6,69	0,44	100,45	-	-	-	+0,07%	1 012			BB+
Ростелеком 6	7,80	30.05.2012	-	168	6,71	0,44	100,53	-	+0,08%	-0,71%	-0,16%	2 000			BB+
Ростелеком 8	6,65	03.09.2013	-	174	5,32	0,96	100,00	-	-	-	-	3 000			BB+
Ростелеком 10	8,93	21.05.2013	-	70	5	0	101	0	-	+0,05%	+0,81%	1 400			BB+
Ростелеком 11	11,70	24.07.2019	-	49	11,43	4,72	103,40	371	-0,08%	-0,27%	-1,74%	3 000			BB+
Ростелеком 12	15,00	17.07.2012	15.12.2011	34	14,92	0,56	100,29	722	-	-	-	1 500			BB+
Ростелеком 13	6,50	17.10.2012	-	126	6,57	0,83	100,02	-	-	-	-0,08%	2 000			BB+
Ростелеком 14	11,40	18.10.2012	-			0,81	100,10	-	-	-	-	1 000			BB+
Ситроникс БО-1	11,75	18.06.2013	19.06.2012	6	16,34	0,49	98,10	851	-	-1,26%	-0,42%	2 000	B3		
Ситроникс БО-2	10,75	07.10.2013	08.10.2012	117	15,15	0,79	97,07	752	-	-1,65%	-0,93%	3 000	B3		
Таттелеком 4	8,25	01.11.2012	-	141	9,29	0,87	99,29	206	-	-	-0,72%	1 500		BB	

Итоги торгов облигациями секторов с/х, розницы и торговли

Выпуск	Купон	Погашение	Оферта	Дн. до след. куп.	Доходность	Дюрация	Цена посл. сделки	Z-спрэд	Изм. цены	Изм. цены за 5 дн.	Изм. цены за месяц	Объем выпуска, млн руб.	Moody's	Fitch	S&P
Атека 36,6	18,00	05.06.2012	-	83	17,53	0,35	100,50	966	-0,04%	-0,05%	+1,90%	2000			
Агросоюз 2	17,00	28.03.2012	-	14	41,12	0,28	95,00	2895	-	-	-	1500			
ВБД 3	7,45	27.02.2013	-	77	8,96	1,15	98,50	173	-	-	-0,48%	5000	Ba3		
ВБД БО-1	7,35	11.10.2013	12.10.2012	121	7,40	0,81	100,05	17	-	-	+0,05%	3000	Ba3		
ВБД БО-2	7,35	11.10.2013	12.10.2012	121	7,40	0,81	100,05	17	-	-	+0,05%	3000	Ba3		
ВБД БО-3	7,35	11.10.2013	12.10.2012	121	8,10	0,81	99,52	84	-	-	-2,31%	3000	Ba3		
ВБД БО-6	7,90	27.06.2013	-	15	8,05	1,43	100,00	86	-	-	-	5000	Ba3		
ВБД БО-7	7,90	27.06.2013	-	15	8,04	1,43	100,01	86	-	-	-	5000	Ba3		
ВБД БО-8	7,35	11.10.2013	12.10.2012	121	7,40	0,81	100,05	17	-	-	-1,77%	5000	Ba3		
Виктория Финанс БО-1	8,00	12.02.2013	-	62	8,14	1,11	100,00	-	-	-	-	1500			
Детский мир 1	8,50	26.05.2015	-	174	11,29	3,04	93,00	304	-	-	+3,23%	1150			
Карусель Финанс 1	12,00	12.09.2013	-	92	7,17	1,59	108,00	1	-	-	-	3000			
Комос Груп БО-1	11,00	17.07.2014	-	36	12,66	1,60	98,00	405	-	-	+3,06%	1500			
Копейка 2	16,50	15.02.2012	-	63	8,64	0,16	101,37	96	+0,13%	+0,07%	-0,52%	4000			
Копейка 3	9,80	15.02.2012	-	63	10,12	0,16	100,00	222	+0,30%	+0,38%	-0,46%	4000			
Копейка БО-1	9,50	23.07.2013	24.07.2012	41	11,66	0,59	99,01	279	-	+0,52%	+0,01%	3000			
Копейка БО-2	9,00	01.10.2013	-	20	9,63	1,65	99,50	295	+1,08%	+0,13%	+0,20%	3000			
Кубанская нива 1	15,50	20.02.2014	-	71	13,46	1,87	104,51	583	-	-0,23%	+0,01%	600			
Магнит БО-1	8,25	09.09.2013	-	89	8,41	1,62	100,00	118	-	-	-	1000			
Магнит БО-2	8,25	09.09.2013	-	89	7,05	1,62	102,11	124	-	-	-	1000			
Магнит БО-3	8,25	09.09.2013	-	89	8,74	1,63	99,50	83	-	-	-1,11%	1500			
Магнит БО-4	8,25	09.09.2013	-	89	8,57	1,62	99,75	108	-0,23%	-0,23%	-0,85%	2000			
Магнит БО-5	8,00	28.02.2014	-	79	8,68	2,01	99,00	629	-	-	-	5000			
Магнит БО-6	7,75	22.04.2014	-	132	8,61	2,17	98,55	309	-	-	+0,56%	5000			
Магнит Финанс 2	8,20	23.03.2012	-	100	7,90	0,26	100,10	104	+0,10%	-	+0,35%	5000			
Микояновский 2	13,50	07.02.2013	-	57	0,53	1,08	101,50	436	-	-	-	2000			
Мираторг Финанс 1	6,00	02.08.2012	-	50	8,49	0,62	98,58	-	-	-	-	2500			
Мираторг Финанс БО-1	8,75	29.07.2014	-	48	8,93	2,33	100,00	161	-	-0,02%	+6,00%	3000			
Разгуляй БО-16	12,00	07.05.2014	07.11.2012	147	14,15	0,87	98,59	579	-	-1,41%	-1,24%	3000			
Разгуляй Финанс 3	17,00	16.03.2012	-	93	10,98	0,23	101,49	856	-	-	+1,96%	3000			
Разгуляй Финанс 4	0,00	22.05.2013	-	161	11,96	1,44	85,00	373	-	-	-11,76%	3000			
Русское море 1	12,00	14.06.2012	-	1	12,78	0,48	99,90	506	-	-	+1,35%	2000			
Сибирская Аграрная Группа	0,00	12.09.2012	-	91	-	0,75	103,00	-	-	-	-	1000			
Синергия 3	8,00	18.08.2014	-	68	8,15	2,41	100,00	84	-	-	-	2500			
Синергия БО-1	9,75	03.10.2013	04.10.2012	113	11,34	0,78	99,00	781	+0,71%	-0,20%	+0,20%	3000			
Х-5 1	7,95	01.07.2014	-	20	3,83	2,28	110,00	82	-	-	+11,82%	9000			B+/*-
Х-5 4	7,75	02.06.2016	05.06.2014	176	8,16	2,29	99,45	272	-	-0,93%	-0,94%	8000			B+/*-
Черкизово БО-3	8,25	08.11.2013	-	149	9,95	1,79	97,50	420	-	-0,76%	-1,54%	3000	B2		

Итоги торгов облигациями транспортного сектора

Выпуск	Купон	Погашение	Оферта	Дн. до след. куп.	Доходность	Дюрация	Цена посл. сделки	Z-спрэд	Изм. цены	Изм. цены за		Объем выпуска, млн руб.	Moody's	Fitch	S&P
										5 дн.	месяц				
Авиакомпания Сибирь 1	18,00	17.07.2012	-	34	15,16	0,55	101,80	727	-	-0,10%	-0,99%	2 300			
Аэрофлот БО-1	7,75	08.04.2013	-	117	7,55	1,26	100,40	260	-	+0,85%	+0,40%	6 000		BB+	
Аэрофлот БО-2	7,75	08.04.2013	-	117	7,55	1,26	100,40	260	-	+1,40%	+0,35%	6 000		BB+	
МоотрансавоФинанс 1	11,80	18.12.2012	-	6	27,19	0,72	91,00	1819	-	-	-	7 500			NR
Новая перевозочная компания 1	9,25	10.07.2015	-	30	9,79	1,76	99,65	267	-0,10%	-0,35%	-0,35%	3 000			
Почта России 1	8,25	22.03.2016	25.03.2014	104	9,34	2,09	98,20	213	-	+0,40%	-0,31%	7 000			
РЖД7	7,55	07.11.2012	-	147	6,72	0,88	100,80	-	-	+0,25%	+0,20%	5 000	Baa1	BBB	
РЖД9	6,90	13.11.2013	-	154	7,84	1,82	98,61	172	-	-0,09%	-0,40%	15 000	Baa1	BBB	BBB
РЖД10	15,00	06.03.2014	-	85	7,81	1,93	114,74	62	+0,01%	-0,56%	-1,48%	15 000	Baa1	BBB	BBB
РЖД11	7,80	18.11.2015	-	161	8,74	3,42	97,50	207	-0,30%	-0,15%	-0,15%	15 000	Baa1	BBB	BBB
РЖД12	0,10	16.05.2019	-	162	7,21	0,43	97,00	233	-	-0,05%	-3,24%	15 000	Baa1	BBB	BBB
РЖД13	0,10	06.03.2014	08.03.2012	84	3,16	0,23	99,30	228	+0,50%	+0,81%	+0,33%	15 000	Baa1	BBB	BBB
РЖД14	9,98	07.04.2015	10.04.2012	118	6,12	0,32	101,19	194	-0,09%	-0,09%	-0,17%	15 000	Baa1	BBB	BBB
РЖД15	10,50	20.06.2016	24.12.2012	12	-	0,03	102,50	338	-0,15%	-0,10%	+0,05%	15 000	Baa1	BBB	BBB
РЖД16	7,90	05.06.2017	08.06.2016	180	9,20	3,85	96,00	177	-1,32%	-1,64%	-1,98%	15 000	Baa1	BBB	BBB
РЖД17	10,80	16.07.2018	22.07.2013	40	-	0,10	104,07	-	-	-	-1,05%	15 000	Baa1	BBB	BBB
РЖД18	11,00	15.07.2019	21.07.2014	40	-	0,11	106,33	-	-	-0,13%	-1,36%	15 000	Baa1	BBB	BBB
РЖД19	8,15	08.07.2024	16.07.2018	40	8,09	5,03	101,11	167	-	-	-	10 000	Baa1	BBB	BBB
РЖД23	9,00	16.01.2025	29.01.2015	50	8,47	2,70	101,88	334	+0,09%	-0,20%	-0,24%	15 000	Baa1	BBB	BBB
РЖД БО-1	9,40	05.12.2012	-	175	6,72	0,96	102,60	367	+0,06%	+0,10%	+0,10%	15 000	Baa1	BBB	BBB
Трансаэро 1	11,85	23.10.2013	25.04.2012	133	12,10	0,34	100,00	490	-	-	-0,60%	3 000			
Трансконтейнер 1	9,50	26.02.2013	-	76	7,58	1,13	102,31	598	-	-	-0,20%	3 000	Ba3	BB+ *	
Трансконтейнер 2	8,80	04.06.2015	-	176	9,24	2,47	99,45	394	-0,30%	-0,30%	-0,75%	3 000	Ba3	BB+ *	
ЮтэйрФинанс БО-1	12,50	26.03.2013	-	13	9,47	1,17	104,00	495	-	-	+1,01%	1 500			
ЮтэйрФинанс БО-2	12,50	26.03.2013	-	13	9,91	1,17	103,50	403	-	-	-2,45%	1 500			
ЮтэйрФинанс БО-3	9,45	19.12.2013	-	8	7,61	1,83	103,80	44	-	-	+1,05%	1 500			
ЮтэйрФинанс БО-4	9,00	26.03.2014	-	14	11,47	2,04	96,00	497	+3,46%	+0,43%	-1,68%	1 500			
ЮтэйрФинанс БО-5	9,00	26.03.2014	-	14	12,60	2,04	94,00	503	-	-	-5,57%	1 500			

Итоги торгов облигациями электроэнергетического сектора

Выпуск	Купон	Погашение	Оферта	Дн. до след. куп.	Доходность	Дюрация	Цена посл. сделки	Z-спрэд	Изм. цены	Изм. цены за 5 дн.	Изм. цены за месяц	Объем выпуска, млн руб.	Moody's	Fitch	S&P
Атомэнергопром 6	7,50	15.08.2014	-	245	8,56	2,46	97,50	297	-	-	+2,69%	10 000			BBB-
ДГК 1	7,75	08.03.2013	-	86	7,78	1,18	100,12	59	-	-	-	5 000			
ЕЭСК 2	8,74	05.04.2012	-	113	8,86	0,29	100,00	156	-	-	-	1 000			
Иркутскэнерго 1	15,50	28.11.2013	-	169	12,24	1,76	106,15	517	-	-	-	5 000			NR
Иркутскэнерго БО-1	7,60	08.04.2014	-	118	9,26	2,14	97,00	172	-	-1,02%	-1,65%	3 000			NR
Квадра 1	8,00	31.05.2012	-	169	7,68	0,44	100,20	169	-	-	-	5 000			
Кузбассэнерго Финанс 1	8,05	14.06.2021	23.06.2014	12	10,62	2,25	95,00	322	-	-	-4,21%	10 000			
Кузбассэнерго Финанс 2	8,70	15.04.2021	21.04.2016	134	8,94	3,65	99,80	236	-	-	+4,25%	5 000			
Ленэнерго 2	8,54	27.01.2012	-	44	6,85	0,12	100,20	77	-0,04%	-0,05%	-0,10%	3 000	Ba2		
Ленэнерго 3	8,02	18.04.2012	-	126	8,13	0,33	100,00	81	-0,16%	-0,22%	-0,40%	3 000	Ba2		
Мосэнерго 2	7,65	18.02.2016	23.02.2012	71	6,90	0,18	100,15	26	-0,10%	-0,34%	-0,15%	5 000			BB
Мосэнерго 3	10,25	28.11.2014	30.11.2012	170	7,37	0,94	102,75	28	-0,24%	-0,24%	-0,78%	5 000			BB
МОЭК	6,35	25.07.2013	-	43	6,50	1,53	100,00	-	-	-	+2,50%	6 000		BB+	BB
МРСК Урала 1	8,60	22.05.2012	-	160	13,84	0,41	98,01	621	-	-	-	1 000			
МРСК Юга 2	8,10	26.08.2014	-	76	11,96	2,42	92,00	400	-4,35%	-4,17%	-3,26%	6 000			
ОГК 5 БО-15	7,50	18.06.2013	19.06.2012	6	7,18	0,50	100,22	681	+0,22%	-0,01%	+0,09%	4 000	Ba3		
ОГК 5 БО-18	7,10	25.06.2014	-	14	12,13	2,28	90,00	318	-	-	-10,00%	5 000	Ba3		
ОГК 2 2	7,25	19.04.2012	-	127	6,43	0,33	100,30	-	-	-	-	5 000			
Русгидро 1	8,00	12.04.2021	18.04.2016	131	8,96	3,71	97,25	158	-	-0,77%	+0,07%	10 000	Ba1	BB+	BB+
Русгидро 2	8,00	12.04.2021	18.04.2016	131	8,89	3,71	97,50	155	-	-0,12%	-0,51%	5 000	Ba1	BB+	BB+
ТГК 1 1	8,50	11.03.2014	13.03.2012	90	6,96	0,23	100,38	108	-	-	-0,12%	4 000			
ТГК 1 2	6,70	01.07.2014	02.07.2013	20	3,51	2,32	101,61	-	-	-	-	5 000			
ТГК 2 БО-1	9,00	17.09.2013	-	97	14,02	1,63	93,03	654	-2,17%	-5,07%	-5,34%	5 000		CCC	
ТГК 5 1	8,75	06.10.2017	11.10.2013	121	9,69	1,71	98,80	250	-	-	+0,81%	5 000			
ТГК 6 1	8,30	24.08.2017	29.08.2013	78	8,66	1,59	99,70	168	-	-	-0,40%	5 000			
ТГК 9 1	8,10	07.08.2017	12.08.2013	61	8,69	1,55	99,36	176	-	+0,77%	-0,34%	7 000			
Тюменьэнерго 2	8,70	29.03.2012	-	106	6,63	0,24	100,60	952	+0,05%	+0,05%	-0,30%	2 700			
Фортум 2	6,50	06.02.2013	-	56	1,76	1,12	99,00	-	-	-	-	5 000			
ФСК 6	7,15	15.09.2020	24.09.2013	104	7,87	1,68	99,05	79	-	-0,01%	-0,15%	10 000	Baa2		BBB
ФСК 7	7,50	16.10.2020	23.10.2015	135	8,93	3,38	96,00	160	-	-0,26%	-0,45%	5 000	Baa2		BBB
ФСК 8	7,15	15.09.2020	24.09.2013	104	7,87	1,68	99,05	79	-	-0,15%	-0,40%	10 000	Baa2		BBB
ФСК 9	7,99	16.10.2020	20.10.2017	135	8,96	4,70	96,50	170	-	-	-0,98%	5 000	Baa2		BBB
ФСК 10	7,75	15.09.2020	22.09.2015	104	8,80	3,28	97,25	150	-	-0,50%	-0,87%	10 000	Baa2		BBB
ФСК 11	7,99	16.10.2020	20.10.2017	135	8,84	4,72	97,00	176	-	-	-0,44%	10 000	Baa2		BBB
ФСК 13	8,50	22.06.2021	-	20	9,15	6,33	97,16	241	-	-4,04%	-1,89%	10 000	Baa2		BBB
ФСК 15	8,75	12.10.2023	23.10.2014	134	8,83	2,56	100,25	150	-	-0,35%	-0,35%	10 000	Baa2		BBB
ФСК 19	7,95	06.07.2023	12.07.2018	36	8,48	5,04	98,20	133	-	-0,26%	+0,79%	20 000	Baa2		BBB
Якутскэнерго 2	10,30	09.03.2012	-	86	8,21	0,22	100,49	185	-	-0,07%	-0,05%	1 200		BB	*+
Якутскэнерго БО-1	8,25	03.09.2013	-	83	9,07	1,60	99,00	482	-3,03%	-2,94%	-	3 000		BB	*+

ИНВЕСТИЦИОННАЯ КОМПАНИЯ «ИК РУСС-ИНВЕСТ»

Ежедневный обзор долговых рынков

Итоги торгов облигациями муниципального сектора

Выпуск	Купон	Погашение	Оферта	Дн. до след. куп.	Доходность	Дюрация	Цена посл. сделки	Z-спрэд	Изм. цены	Изм. цены за 5 дн.	Изм. цены за месяц	Объем выпуска, млн руб.	Moody's	Fitch	S&P
Белгородская обл 3	7,98	14.05.2013	-	152	8,53	1,36	99,50	170	-	-	-0,75%	1 500	Ba1		
Волгоград 4	17,50	07.11.2012	-	54	8,40	0,84	108,04	115	-1,71%	-0,07%	-0,89%	1 100	Ba3		
Волгоград 5	9,50	17.12.2015	-	8	6,63	2,62	108,00	172	+1,25%	+1,27%	+3,10%	1 000	Ba3		
Волгоградская обл 1	7,55	15.05.2012	-	153	11,06	0,40	98,70	354	-	-	-0,30%	1 000	BB-		NR
Волгоградская обл 2	9,33	12.06.2012	-	181	8,84	0,46	100,32	390	-0,58%	-0,57%	+0,02%	1 000	BB-		NR
Волгоградская обл 4	8,25	04.06.2014	-	175	8,60	1,51	99,10	151	+0,10%	-3,03%	-3,13%	2 000	BB-		
Волгоградская обл 5	7,75	04.05.2016	-	270	8,04	2,95	98,90	82	-	-	+0,20%	3 000	BB-		
Воронежская обл 1	9,00	25.06.2012	-	12	6,49	0,51	101,34	-	-	+1,27%	-0,31%	1 000	BB		
Иркутская обл 6	9,15	22.11.2012	-	122	7,71	0,63	101,00	457	-	-	+0,40%	3 800			
Иркутская обл 7	10,00	25.12.2011	-	11	5,31	0,03	100,14	7329	-0,01%	-0,06%	-0,36%	1 567			BB
Казань 7	8,75	17.12.2014	-	7	9,02	1,49	100,03	176	-	-	-2,24%	2 000	B+		
Калужская обл 3	8,85	29.11.2012	-	78	12,77	0,93	97,00	521	-	-	-3,09%	1 000	BB		
Калужская обл 4	10,01	26.06.2013	-	14	13,81	0,98	97,00	612	-	-	-6,71%	1 500	BB		
Калужская обл 5	8,20	19.05.2016	-	71	7,86	3,37	101,84	153	-	+0,02%	+0,82%	2 500	BB		
Карелия 11	9,70	10.05.2012	-	148	6,48	0,39	101,30	-	-	-	+0,44%	800	BB-		
Карелия 13	9,91	18.06.2015	-	8	8,56	1,62	102,10	202	-	+1,09%	+0,98%	1 036	BB-		
Карелия 14	9,99	30.11.2016	-	170	9,88	2,39	100,60	255	+0,20%	-0,15%	-	1 000	BB-		
Коми 7	8,00	22.11.2013	-	161	8,74	1,39	99,25	152	-	-	-0,76%	1 000	Ba2	BB+	
Коми 8	7,00	03.12.2015	-	81	8,80	2,96	93,49	208	-	-	-0,01%	1 000	Ba2	BB+	
Коми 9	7,75	18.10.2014	-	126	8,25	2,16	98,00	113	-	-	-2,04%	2 100	Ba2	BB+	
Костромская обл 5	9,00	20.12.2012	-	8	8,17	0,57	100,60	84	-	-	+0,50%	3 000	B+		
Костромская обл 6	9,50	17.11.2016	-	71	11,18	2,57	96,95	369	+0,41%	+0,62%	-	4 000	B+		
Краснодар 1	8,50	03.07.2013	-	21	9,50	1,39	98,92	259	-	-1,82%	-1,85%	1 100	Ba2		
Краснодар 2	9,00	05.11.2015	-	148	9,31	1,99	99,80	206	-	-0,45%	-0,80%	1 100	Ba2		
Краснодарская обл 2	6,00	14.12.2012	-	2	7,55	0,64	99,10	26	-	-	-	1 500	BB		NR
Краснодарская обл 3	8,30	27.09.2014	-	104	8,25	2,09	100,09	109	-	+0,46%	-0,76%	4 000	BB		
Красноярский Край 4	10,64	08.11.2012	-	57	7,53	0,87	102,75	31	+0,02%	+0,02%	-0,15%	10 200	BB+		BB+
Ленинградская обл 2	12,00	05.12.2014	-	177	8,54	2,59	109,00	305	-0,01%	-0,01%	-0,01%	1 300	BB		BB+
Липецкая обл 6	8,98	05.06.2013	-	175	8,04	0,96	101,00	95	-0,50%	-0,49%	+0,35%	1 500	NR		
Москва 39	8,00	21.07.2014	-	38	7,75	2,34	99,15	65	-	-	-1,17%	10 000	BBB		BBB
Москва 44	8,00	24.06.2015	-	10	7,75	3,05	98,65	59	-	-	+6,73%	20 000	BBB		BBB
Москва 45	8,00	27.06.2012	-	13	6,20	0,52	100,98	-	-	-0,02%	-0,07%	15 000	BBB		BBB
Москва 48	8,00	11.06.2022	-	180	8,13	7,42	90,99	53	+0,81%	+0,32%	+0,26%	27 925	BBB		BBB
Москва 49	8,00	14.06.2017	-	183	8,14	4,62	96,20	66	-	-	+0,93%	22 885	BBB		BBB
Москва 50	8,00	18.12.2011	-	4	-1,08	0,01	100,10	-	-	+0,08%	-0,11%	15 000	BBB		BBB
Москва 53	8,00	01.09.2013	-	78	6,72	1,61	100,81	-	-	+0,51%	+0,49%	8 634	BBB		BBB
Москва 54	8,00	05.09.2012	-	82	6,32	0,71	100,75	-	-	+0,25%	+0,10%	15 000	BBB		BBB
Москва 56	8,00	22.09.2016	-	99	8,42	4,04	95,40	102	-	-	-1,26%	18 088	BBB		BBB
Москва 61	15,00	03.06.2013	-	80	6,75	1,35	111,70	-	-	+0,18%	-0,46%	11 930	BBB		BBB
Москва 62	14,00	08.06.2014	-	85	7,66	2,17	112,10	56	+0,27%	-1,02%	-0,76%	31 991	BBB		BBB
Москва 63	15,00	10.12.2013	-	87	6,28	1,77	116,49	-	-	-	+0,45%	5 643	BBB		BBB
Москва 64	13,00	16.11.2015	-	154	7,45	3,24	117,50	35	-	-	+1,26%	7 094	BBB		BBB

ИНВЕСТИЦИОННАЯ КОМПАНИЯ «ИК РУСС-ИНВЕСТ»

Ежедневный обзор долговых рынков

Итоги торгов облигациями муниципального сектора (продолжение)

Московская обл 7	8,00	16.04.2014	-	126	9,29	2,15	97,75	200	+0,46%	+0,14%	-0,77%	16 000			NR
Московская обл 8	9,00	11.06.2013	-	181	8,63	0,86	100,45	348	-0,50%	-0,50%	-0,25%	19 000			NR
Московская обл 9	17,90	15.03.2012	-	92	6,53	0,25	102,80	-	-	-0,96%	-0,97%	33 000			NR
Нижегородская обл 4	8,50	17.11.2012	-	158	7,07	0,91	100,70	84	-	-	+0,15%	2 700	Ba2	B+	
Нижегородская обл 5	12,75	02.12.2012	-	163	7,44	0,94	105,00	61	-	-	+1,90%	3 000	Ba2	B+	
Нижегородская обл 6	8,50	07.10.2015	-	113	8,60	2,52	99,65	138	-	-	-0,35%	5 000	Ba2	B+	
Нижегородская обл 7	9,95	16.11.2016	-	155	9,76	2,96	100,90	253	+0,05%	+0,59%	-	8 000	Ba2	B+	
Рязанская обл 1	8,55	27.11.2014	-	169	8,37	1,92	100,32	408	-	-	+0,32%	2 100		B+	
Самарская обл 4	6,98	20.06.2012	-	7	6,75	0,51	100,20	-	-	+0,20%	+0,10%	5 000	Ba1		BB+
Самарская обл 5	9,30	19.12.2013	-	8	7,60	0,66	101,25	44	-0,05%	-0,30%	-0,18%	8 300	Ba1		BB+
Самарская обл 6	15,00	10.05.2013	-	58	8,41	1,28	109,00	643	-	-	-4,59%	2 425	Ba1		BB+
Самарская обл 7	7,49	30.11.2016	-	84	9,34	2,84	95,85	221	-	-0,67%	+0,89%	12 200	Ba1		
Санкт-Петербург 25038	7,76	19.11.2015	-	162	7,29	3,45	102,00	71	-	-	-	3 000	Baa1	BBB	
Тверская обл 5	15,00	26.12.2013	-	8	13,42	0,09	100,20	603	-	-0,50%	-1,01%	4 000			B+
Тверская обл 6	12,50	12.06.2014	-	1	8,11	1,52	107,22	94	-	-	+0,02%	3 000			B+
Тверская обл 7	8,50	15.12.2015	-	6	10,31	3,10	95,65	280	-	-0,67%	-4,54%	3 000			
Томск 2	17,60	22.12.2011	-	8	1,58	0,02	100,35	-	-	-0,15%	-0,65%	500			
Томск 3	10,63	23.06.2014	-	12	9,14	1,48	101,99	217	-0,01%	+0,29%	-0,01%	800			
Томская обл 30	7,00	26.12.2011	-	12	7,02	0,03	100,00	72	-0,01%	-0,03%	-0,07%	3 201			BB-
Томская обл 34	7,00	17.12.2012	-	3	6,59	0,65	100,33	-	-	-	-0,17%	1 400			BB-
Томская обл 37	12,00	27.11.2013	-	75	8,22	1,35	105,00	283	-	-0,10%	+0,19%	2 500			BB-
Удмуртия 2	8,40	15.07.2012	-	34	7,27	0,57	100,70	40	-	-	+0,55%	1 500			BB+
Удмуртия 3	10,90	14.07.2013	-	32	7,97	1,43	104,50	474	-	-	-0,53%	1 000			BB+
Удмуртия 4	8,60	25.11.2015	-	163	8,23	2,82	101,35	303	-	-	-0,77%	2 000			BB+
Удмуртия 5	10,15	24.11.2016	-	169	10,03	3,21	101,06	262	-	-	-	2 000			BB+
Уфа 6	9,00	24.12.2013	-	13	8,74	1,82	100,80	258	-	-	-1,69%	750			BB-
Хакасия 1	8,20	25.08.2013	-	70	8,07	1,18	100,42	320	+0,07%	+0,07%	+0,07%	1 200			BB-
ХМАО 6	10,00	22.12.2011	-	8	4,39	0,02	100,12	-	-0,08%	+0,12%	-0,43%	2 000	Baa3		BBB-
ХМАО 7	10,40	20.12.2012	-	8	7,21	0,95	103,20	15	-	+0,41%	-0,29%	2 000	Baa3		BBB-
ХМАО 8	10,80	19.12.2013	-	8	7,95	1,78	105,50	90	-	-	-0,47%	2 000	Baa3		BBB-
Чувашия 6	7,24	17.04.2012	-	34	7,11	0,34	100,10	-	+0,01%	-	-0,40%	1 000	Ba2		
Чувашия 7	8,91	04.06.2013	-	83	8,33	1,22	101,00	405	-1,48%	-1,45%	-1,48%	1 000	Ba2		
Чувашия 8	7,75	15.06.2014	-	91	7,35	2,30	101,02	54	-	-	-	1 000	Ba2		
Якутия 1	7,95	11.04.2013	-	29	7,45	0,72	100,50	773	+0,20%	+0,20%	+0,60%	2 500			BB+
Якутия 2	7,80	17.04.2014	-	36	8,03	1,90	100,00	217	+1,00%	+0,30%	-0,25%	2 500			BB+
Якутия 3	7,95	20.05.2016	-	63	8,75	3,13	98,93	-	-	-	-1,08%	2 500			BB+
Якутия 4	9,75	19.09.2013	-	8	8,02	1,05	102,06	109	-	-	-	2 000			BB+
ЯрОбл 9	8,25	16.05.2013	-	64	8,05	1,11	100,30	144	-	+0,30%	-1,00%	3 000			BB
ЯрОбл 10	8,00	15.04.2014	-	34	8,03	1,91	99,80	104	-	-	-0,20%	3 000			BB

Итоги торгов облигациями сектора машиностроения

Выпуск	Купон	Погашение	Оферта	Дн. до след. куп.	Доходность	Дюрация	Цена посл. сделки	Z-спрэд	Изм. цены	Изм. цены за 5 дн.	Изм. цены за месяц	Объем выпуска, млн руб.	Moody's	Fitch	S&P
Автоваз 4	0,10	20.05.2014	-	160	4,44	2,43	90,01	-	-	-	-	5 000		B-	
Иркут БО-1	9,25	10.09.2013	-	90	8,78	1,62	101,02	172	-0,40%	+0,37%	-0,28%	5 000	Ba2		
Камаз БО-1	9,00	16.12.2013	17.12.2012	5	-	0,95	110,00	-	-	-	+8,95%	2 000			
Камаз БО-2	8,60	04.02.2014	-	55	11,59	1,95	95,01	422	-	-5,46%	-1,83%	3 000			
ОАК1	8,00	17.03.2020	-	90	8,16	6,08	100,00	50	-	-	-	46 280			
ОМЗ 6	8,25	31.05.2013	-	170	8,42	1,40	100,00	121	-	-	-0,70%	1 600			
ПромтракторФинанс 3	11,25	24.07.2013	-	42	19,57	1,45	90,00	-	-	+2,27%	+5,56%	5 000			
Ремпутьмаш 1	8,50	20.10.2016	-	134	8,68	4,04	100,00	132	-	-	-	2 300			
Сатурн 3	0,00	06.06.2014	-	175	0,82	2,48	98,00	2335	-	-	-	3 500			
Соллерс 2	12,50	17.07.2013	-	35	11,68	1,42	101,60	447	+1,16%	-0,39%	+0,59%	3 000			
Соллерс БО-2	13,00	01.05.2013	02.05.2012	140	11,02	0,36	100,80	358	+0,09%	-0,60%	+0,30%	2 000			
Сухой 1	7,00	26.03.2017	20.09.2012	99	14,53	0,75	95,00	332	-	-	-3,16%	5 000		BB	
Сухой БО-1	8,25	20.12.2013	23.12.2011	9	9,54	0,02	99,97	239	-	-	-0,03%	3 000		BB	
Сухой БО-2	7,50	22.04.2014	24.04.2012	132	9,09	0,35	99,50	104	-	-	+0,05%	3 000		BB	
Сухой БО-3	8,25	22.04.2014	23.04.2013	132	8,60	1,30	99,77	138	-	-	+0,67%	3 000		BB	
ТВЗ БО-1	6,50	12.06.2013	-	182	6,79	1,45	99,75	-	-	-	-	2 000			
ТензорФинанс БО-1	12,00	16.10.2012	-	125	4,99	0,81	100,00	-	-	-	-	300			
Трансмашхолдинг БО-1	6,50	23.01.2014	-	43	6,60	1,96	100,01	-	-	-	-	3 000			
УМПО 3	10,00	14.06.2012	-	1	10,25	0,48	100,00	278	-	-	-0,50%	3 000			
Уралвагонзавод 1	9,25	07.12.2017	13.12.2012	1	8,82	0,94	100,58	159	-	+1,60%	+1,52%	3 000			
Уралвагонзавод 2	8,95	20.02.2018	27.08.2013	76	11,26	1,58	96,93	390	-	-	-2,14%	3 000			

Итоги торгов облигациями сектора строительства и девелопмента

Выпуск	Купон	Погашение	Оферта	Дн. до след. куп.	Доходность	Дюрация	Цена посл. сделки	Z-спрад	Изм. цены	Изм. цены за 5 дн.	Изм. цены за месяц	Объем выпуска, млн руб.	Moody's	Fitch	S&P
АИЖК 10	8,05	15.11.2018	-	63	8,59	3,73	99,00	171	-	-	-1,00%	6 000	Baa1		BBB
АИЖК 11	8,20	15.09.2020	-	1	8,58	4,42	99,50	106	-	-	-0,50%	10 000	Baa1		BBB
АИЖК 16	8,25	15.09.2021	-	1	8,77	5,39	98,70	112	-	-	-1,47%	10 000	Baa1		BBB
АИЖК 17	9,05	15.04.2022	-	32	9,27	5,93	100,47	154	-2,47%	-1,15%	+0,06%	8 000	Baa1		BBB
АИЖК 18	8,00	15.07.2023	15.04.2016	32	9,14	3,64	97,00	270	-	-	-1,03%	7 000	Baa1		BBB
АИЖК 19	7,70	15.11.2024	15.05.2015	63	9,77	3,00	95,00	319	-	-4,62%	-4,98%	6 000	Baa1		BBB
АИЖК 20	8,60	15.12.2027	-	1				-	-	-	-	5 000	Baa1		BBB
АИЖК 4	8,70	01.02.2012	-	49	-	0,15	101,24	-	-	-	-	900	Baa1		BBB
АИЖК 5	7,35	15.10.2012	-	32	7,16	0,81	100,30	43	-	-	-0,70%	2 200	Baa1		BBB
АИЖК 6	7,40	15.07.2014	-	32	7,98	1,93	99,33	77	-0,02%	-0,02%	-0,02%	2 500	Baa1		BBB
АИЖК 7	7,68	15.07.2016	-	32	8,45	2,64	98,68	132	-	-	+1,05%	4 000	Baa1		BBB
АИЖК 8	7,63	15.06.2018	-	1	8,58	2,40	98,48	118	-	-	+0,29%	5 000	Baa1		BBB
АИЖК 9	7,49	15.02.2017	-	63	9,30	2,67	96,25	204	-	-2,48%	-2,34%	5 000	Baa1		BBB
Артуг 2	14,00	22.03.2012	-	8	14,73	0,26	100,00	696	-	-	-	500			
Главная дорога 3	11,30	30.10.2028	-	341	16,11	0,93	96	-	-	-	-	8 000			
Группа ЛСР 2	9,80	01.08.2013	31.01.2013	50	11,76	1,07	98,28	466	-0,12%	+0,29%	+0,28%	5 000	B2	B	
Группа ЛСР БО-1	10,50	25.06.2013	26.06.2012	13	10,37	0,51	100,19	295	-	-0,46%	-0,54%	1 500	B2	B	
Группа ЛСР БО-2	10,00	10.09.2013	-	90	10,36	1,61	99,80	371	+1,95%	+0,92%	+0,30%	2 000	B2	B	
Группа ЛСР БО-3	9,50	20.03.2014	-	99	12,44	2,04	95,00	513	+0,22%	-0,52%	-1,21%	2 000	B2	B	
Группа ЛСР БО-5	8,47	24.07.2014	-	43	13,14	2,31	90,75	565	-0,83%	-0,32%	-2,59%	2 000	B2	B	
Желдорипотена 2	12,00	19.04.2012	-	127	6,38	0,31	101,92	412	-	-	-	2 500			
Желдорипотена 3	13,00	19.09.2012	-	98	13,35	0,74	100,00	615	-	-	-	2 000			
ЗСД 1	8,75	13.05.2031	31.05.2016	174	9,20	3,78	99,10	177	-	-	-0,71%	5 000			
ЗСД 2	8,75	13.05.2031	31.05.2016	174	9,19	3,78	99,15	176	-	-	-0,45%	5 000			
ЛенСпецСМУ 1	16,00	07.12.2012	-	89	12,04	0,71	103,10	506	+0,58%	+0,59%	+0,10%	2 000			B
ЛенСпецСМУ БО-2	14,50	23.05.2013	-	71	12,73	0,95	102,16	572	-	-1,06%	-0,84%	2 000			B
М-Индустрия 2	0,00	10.07.2013	-	28	124,77	1,57	27,98		-6,68%	-6,26%	+21,34%	1 500			
СЗЖ 3	11,15	26.09.2031	09.10.2020	128	10,97	0,34	100,00	-	-	-	-	5 000			
СЗЖ 4	11,15	26.09.2031	09.10.2020	128	10,97	0,34	100,00	-	-	-	-	5 000			
Система Галс 1	8,50	08.04.2014	-	118	14,13	2,11	90,00	658	-	-	-	3 000			
Система Галс 2	8,50	15.04.2014	-	125	14,09	2,13	90,00	653	-	-	-	2 000			
Стальфонд Недвижимость 1	5,00	18.12.2013	-	7	0,05	1,97	100,00	-	-	-	-	599			
Стройтрансгаз 2	8,49	13.07.2012	-	30	14,50	0,56	97,00	682	+0,05%	-0,42%	+0,05%	5 000			
Стройтрансгаз 3	8,50	11.04.2013	-	120	9,52	1,26	99,00	608	+1,39%	+1,41%	-5,17%	5 000			
СУ-155 Капитал 3	12,70	15.02.2012	-	63	21,48	0,15	98,68	1492	+0,49%	+0,03%	+1,71%	3 000			
Сети Груп 1	11,70	15.05.2012	-	153	13,32	0,39	99,50	637	+2,50%	-0,50%	+0,10%	1 000			
Элис 1	12,00	05.04.2012	-	113	17,70	0,29	98,50	729	-	-	+1,50%	500			
Элис 2	14,00	20.09.2012	-	99	14,40	0,74	100,00	624	-	-	-0,90%	500			

ИНВЕСТИЦИОННАЯ КОМПАНИЯ «ИК РУСС-ИНВЕСТ»

Ежедневный обзор долговых рынков

Итоги торгов облигациями финансового сектора

Выпуск	Купон	Погашение	Оферта	Дн. до след. куп.	Доходность	Дюрация	Цена посл. сделки	Z-спрэд	Изм. цены	Изм. цены за 5 дн.	Изм. цены за месяц	Объем выпуска, млн руб.	Moody's	Fitch	S&P
Абсолют Банк 5	8,00	27.07.2016	30.07.2014	49	12,51	2,33	90,90	568	+0,31%	+1,55%	-3,14%	1 800		BB+	*
Акбарс 4	8,25	15.10.2013	17.04.2012	125	7,59	0,33	100,25	6	-0,09%	-0,10%	-0,05%	5 000	B1	BB	
Альфа Банк 1	8,25	02.02.2016	04.02.2014	55	9,23	1,95	98,50	203	-	+0,10%	-0,49%	5 000	Ba1	BB+	BB
Балтинвестбанк 2	9,00	10.09.2015	15.03.2012	92	6,72	0,24	100,57	-	-	-	+0,67%	1 500	B3		
Банк Авангард 3	8,00	10.05.2013	11.05.2012	149	8,53	0,39	99,85	157	-	-	-0,05%	1 500	B2		
Банк Зенит 5	7,50	04.06.2013	07.06.2012	174	8,65	0,48	99,55	184	+0,10%	-	+0,07%	5 000	Ba3	B+	
Банк Зенит 6	8,00	01.07.2014	03.07.2012	20	8,69	0,53	99,72	109	+0,12%	-0,08%	-0,28%	3 000	Ba3	B+	
Банк Зенит БО-1	7,10	07.04.2013	07.04.2012	115	8,53	0,32	99,60	-	-0,15%	-0,15%	-0,05%	5 000	Ba3	B+	
Банк Зенит БО-2	7,75	22.09.2013	22.09.2012	99	8,51	0,76	99,55	84	+0,30%	+0,05%	+0,15%	5 000	Ba3	B+	
Банк Зенит БО-3	8,75	15.11.2014	15.11.2012	153	8,93	0,90	100,00	195	-	-	-	3 000	Ba3	B+	
Банк Зенит БО-6	7,25	26.05.2014	26.11.2012	164	8,88	0,94	98,70	186	-	-0,05%	-0,03%	5 000	Ba3	B+	
Банк Держава 1	10,25	13.08.2014	15.08.2012	63	10,73	0,65	99,84	318	-	-	-	300			
Банк Кедр БО-1	9,25	28.06.2014	28.12.2012	14	11,21	0,97	98,40	424	+1,80%	+1,83%	+1,07%	1 500	B2		
Банк Москвы 2	7,55	01.02.2013	-	51	8,17	1,08	99,50	116	-	-	-0,75%	10 000	Ba2		
Банк СПб БО-1	8,25	09.04.2013	-	118	8,40	0,80	100,00	112	-	+1,01%	+0,50%	5 000	Ba3		
Банк СПб БО-2	7,50	23.09.2013	26.03.2012	103	8,14	0,27	99,85	75	-	-0,05%	-0,14%	5 000	Ba3		
Банк СПб БО-4	8,50	12.12.2013	13.12.2012	1	9,01	0,94	99,70	177	-	-0,54%	-1,00%	3 000	Ba3		
Бинбанк	8,85	29.04.2013	-	136	13,45	0,37	98,50	263	-	-	-1,12%	1 000	B2		B-
БНП Парижа	7,70	29.03.2014	-	104	7,09	2,11	101,50	-	-	-	+3,86%	2 000			
Внешпромбанк 1	0,00	14.11.2012	-	154	1,10	0,92	99,00	-	+0,84%	+0,71%	-0,98%	1 500	B2		B
Внешпромбанк БО-1	11,75	30.11.2013	-	168	12,14	0,94	99,95	581	-	-	-	3 000	B2		B
Восточный Экспресс Банк БО-1	7,50	07.03.2013	-	85	8,90	1,18	98,60	45	-	-	-	1 000	B1		
Восточный Экспресс Банк БО-2	10,50	25.09.2014	27.09.2012	106	11,03	0,76	99,79	237	-	+0,19%	-0,11%	2 000	B1		
Восточный Экспресс Банк БО-5	9,00	17.10.2013	19.04.2012	127	11,59	0,33	99,22	381	-	-	-0,38%	2 000	B1		
ВТБ 24 2	4,50	05.02.2013	07.02.2012	55	-	0,14	101,00	240	-	-	-	10 000	Baa1		
ВТБ 24 3	5,60	29.05.2013	-	168	2,33	1,43	99,25	-	-	-	-	6 000	Baa1		
ВТБ 24 4	6,90	20.02.2014	23.08.2012	71	7,47	0,68	99,70	-	-	-0,40%	-0,40%	8 000	Baa1		NR
ВТБ 24 5	0,00	10.12.2014	field Not Appli	91	0,00	2,99	100,00	-	-	-	-0,23%	15 000	Baa1		
ВТБ 5	7,40	17.10.2013	-	36	7,73	1,72	99,80	78	+0,80%	+0,76%	+0,35%	15 000		BBB	BBB
ВТБ 6	7,20	06.07.2016	11.07.2012	28	7,18	0,56	100,11	-	+0,01%	+0,03%	-0,21%	15 000		BBB	
ВТБ БО-1	7,60	15.03.2013	-	2	7,91	1,18	99,90	71	-	-	-0,35%	5 000		BBB	BBB
ВТБ БО-2	7,60	15.03.2013	-	2	7,82	1,18	100,00	62	-	+0,10%	-0,28%	5 000		BBB	BBB
ВТБ БО-5	7,60	15.03.2013	-	2	7,79	1,18	100,03	60	-	-0,22%	+0,03%	10 000		BBB	BBB
ВТБ Лизинг 1	7,10	06.11.2014	10.05.2012	57	7,28	0,40	100,00	-	+0,01%	+0,05%	-0,10%	8 000			BBB
ВТБ Лизинг 2	6,45	07.07.2015	08.01.2013	27	7,85	0,90	99,00	29	-2,55%	-2,48%	-2,55%	10 000			BBB
ВТБ Лизинг 3	6,90	07.06.2016	10.09.2013	90	8,33	1,50	98,36	78	-	-	-1,67%	5 000			BBB
ВТБ Лизинг 4	6,65	07.06.2016	12.03.2013	90	7,90	1,16	98,90	65	-	-	-0,11%	5 000			BBB
ВТБ Лизинг 7	8,15	30.11.2016	04.06.2014	84	8,40	2,26	100,00	110	-	+0,02%	+0,02%	5 000			BBB
ВТБ Лизинг 8	7,05	01.08.2017	07.02.2012	55	7,14	0,14	100,01	-	-0,04%	+0,01%	-0,04%	5 000			BBB
ВТБ Лизинг 9	7,00	02.08.2017	05.02.2014	56	8,07	1,71	98,66	108	-	-	-	5 000			BBB
ВЭБ 6	7,90	13.10.2020	17.10.2017	132	9,22	4,70	95,00	190	-0,38%	-0,31%	-2,75%	10 000	Baa1		BBB
ВЭБ 8	6,90	13.10.2020	22.10.2013	132	8,55	1,76	97,50	177	-	-0,86%	-0,82%	15 000	Baa1		BBB
ВЭБ 9	7,90	18.03.2021	24.03.2016	106	9,02	3,64	96,74	210	-	+0,73%	-0,56%	15 000	Baa1		BBB
ВЭБ 10	8,50	21.09.2021	27.09.2016	111	8,67	3,96	100,00	-	-	-	-	15 000	Baa1		BBB
ВЭБ Лизинг 3	7,50	02.04.2021	11.04.2014	121	8,53	2,14	98,21	549	-	-	-0,80%	5 000			BBB
ВЭБ Лизинг 4	8,60	02.04.2021	08.04.2016	121	9,37	3,63	98,00	238	-	-	+0,26%	5 000			BBB
ВЭБ Лизинг 5	8,60	02.04.2021	08.04.2016	121	9,63	3,64	97,15	235	-	-0,87%	-0,87%	5 000			BBB
ВЭБ Лизинг 8	8,80	19.10.2021	28.10.2014	139	9,01	2,58	99,95	171	-	+0,05%	-0,05%	5 000			BBB
ВЭБ Лизинг 9	8,80	20.10.2021	29.10.2014	140	9,05	2,58	99,85	0	+0,30%	-0,15%	-0,15%	5 000			BBB
Газпромбанк 4	6,85	15.11.2012	-	155	7,01	0,91	99,96	-	-	-	-0,09%	20 000			
Газпромбанк 5	6,85	22.11.2012	-	162	7,01	0,93	99,96	-	-	-	-0,13%	20 000			
Газпромбанк БО-1	7,75	08.12.2013	-	177	8,59	1,88	98,80	125	+0,05%	-0,51%	-0,10%	10 000			BB+
Газпромбанк БО-2	6,75	18.07.2014	18.07.2013	35	8,38	1,50	97,85	-	-3,22%	-3,12%	-0,15%	10 000			BB+
Газпром капитал 3	7,50	06.11.2014	15.11.2012	148	7,34	0,90	100,11	17	+0,11%	-0,13%	+0,12%	15 000			
Глобэкс БО-1	8,30	16.02.2013	-	64	10,20	1,12	98,18	220	-	+0,08%	-1,34%	5 000		BB	BB
Глобэкс БО-2	8,10	22.07.2013	22.01.2012	39	7,64	0,11	100,05	124	+0,06%	+0,05%	-0,12%	5 000		BB	BB
Глобэкс БО-3	8,10	08.12.2013	08.06.2012	177	8,26	0,48	100,00	4	-	-0,52%	-0,52%	3 000		BB	BB
Глобэкс БО-4	6,95	01.08.2014	01.08.2012	49	8,68	0,62	99,05	133	-	+0,24%	-0,45%	3 000		BB	BB
Глобэкс БО-5	8,10	08.12.2013	08.06.2012	177	6,82	0,48	100,65	89	-	-	-	2 000		BB	BB
Глобэкс БО-6	6,95	01.08.2014	01.08.2012	49	8,85	0,62	98,95	75	-	+0,05%	-0,56%	2 000		BB	BB
Дельта Кредит 6	7,20	15.06.2016	18.06.2014	7	9,56	2,26	95,30	220	-	-0,40%	-1,10%	5 000		Baa2	
Дельта Кредит 8	8,33	02.11.2016	05.11.2014	147	5,25	4,14	100,00	-	-	-	-	5 000		Baa2	
Запсибкомбанк БО-1	9,75	20.06.2014	21.12.2012	9	10,37	0,95	99,65	271	-	+0,16%	+0,12%	2 000			

ИНВЕСТИЦИОННАЯ КОМПАНИЯ «ИК РУСС-ИНВЕСТ»

Ежедневный обзор долговых рынков

Итоги торгов облигациями финансового сектора (продолжение)

Инвесторг 4	9,00	08.10.2012	-	116	0,06	0,82	99,95	-	-	-	-	1 500		
Инвесторг БО-1	9,60	25.11.2013	25.05.2012	163	10,79	0,45	99,60	333	-	-0,05%	-0,10%	2 000		
Крайинвестбанк БО-1	9,25	19.04.2014	19.10.2012	127	12,10	0,83	98,00	403	-	+1,19%	+1,02%	1 500	B+	B+
Кредит Европа Банк 6	8,30	18.02.2014	21.08.2012	69	9,56	0,67	99,30	186	-	-	+0,30%	4 000		
Кредит Европа Банк БО-1	8,10	27.04.2014	-	135	9,76	2,17	97,00	497	-	-	+3,09%	5 000		
Лою Банк 5	8,10	23.07.2015	26.07.2012	43	9,12	0,60	99,50	382	-	-	-0,20%	2 500		
Лою Банк БО-1	8,50	06.02.2014	09.02.2012	57	9,84	0,15	99,81	220	-	-0,19%	-0,14%	2 500		
Медведь Финанс БО-1	12,50	16.08.2013	17.08.2012	65	9,49	0,65	102,15	209	+0,05%	+0,05%	+0,15%	1 000		
МБРР 2	7,00	28.03.2013	-	15	8,57	1,22	98,42	122	-	-	-	3 000		
МБРР 3	8,25	23.04.2013	-	41	8,46	1,29	100,05	123	-	-	+0,27%	3 000		
МБРР 4	6,00	27.02.2014	01.03.2012	78	7,76	0,20	99,65	17	-	+0,18%	-0,06%	5 000		
МБРР 5	8,25	12.06.2014	15.12.2011	1	53,90	0,00	99,90	4204	-	-	-0,10%	5 000		
МДМ 7	11,75	19.07.2012	-	36	8,39	0,57	102,00	113	-0,20%	-0,20%	-0,14%	5 000	Ba2	BB
МДМ 8	9,00	09.04.2015	09.07.2013	120	9,49	1,48	99,60	206	+0,60%	+0,61%	-0,15%	6 203	Ba2	BB
МДМ БО-1	12,75	29.11.2012	-	169	8,95	0,93	103,60	144	-0,29%	-0,29%	-0,68%	5 000	Ba2	BB
МДМ БО-2	8,15	21.03.2014	-	100	8,13	2,08	100,34	49	-4,64%	-4,44%	-4,64%	5 000	Ba2	BB
Меткомбанк 1	0,00	26.11.2013	-	167	0,01	1,95	99,99	-	-	-	-0,01%	900	B3	
МКБ 5	7,40	25.04.2012	-	133	7,76	0,34	99,91	193	-	-	-	2 000	B1	B+
МКБ 6	9,40	07.08.2012	-	55	9,41	0,63	100,10	200	-	-	+0,56%	2 000	B1	B+
МКБ 7	9,76	14.07.2015	17.07.2012	34	9,78	0,57	100,10	308	-	-	+0,20%	2 000	B1	B+
МКБ 8	10,00	08.04.2015	-	119	2,58	3,04	100,00	-	-	-	+0,10%	3 000	B1	B+
МКБ БО-1	8,50	22.02.2014	22.02.2013	70	12,04	1,13	96,50	254	-	+0,52%	-1,27%	3 000	B1	B+
МКБ БО-4	8,00	15.04.2014	15.10.2012	123	11,69	0,82	97,35	378	+0,01%	+0,08%	-0,46%	5 000	B1	B+
МКБ БО-5	9,20	23.06.2014	-	9	12,39	2,20	93,98	544	-	-0,05%	+0,54%	5 000	B1	B+
Мой Банк 3	10,00	07.08.2012	-	55	10,21	0,63	100,00	296	-	-	+0,05%	1 500	Caа1	
Мой Банк 5	10,00	16.04.2015	19.04.2012	127	6,21	0,33	101,30	-	-	-	+0,79%	1 603	Caа1	
Новикомбанк 1	9,00	25.11.2013	25.05.2012	163	9,18	0,45	100,00	1152	-	-	+0,78%	2 000	B2	
Новикомбанк БО-1	8,50	07.07.2014	07.07.2013	24	9,77	1,44	98,50	252	-	-	-0,51%	3 000	B2	
Номос 11	7,40	02.07.2014	04.07.2012	21	8,30	0,54	99,60	94	+0,02%	+0,10%	+0,10%	5 000		BB
Номос 12	8,50	28.08.2017	25.08.2013	71	8,67	1,58	99,99	110	-	-	+0,04%	5 000		BB
Номос 9	6,25	14.06.2013	15.06.2012	2	8,49	0,49	99,00	110	-	-	-	5 000		BB
Номос БО-1	7,00	24.02.2014	24.02.2012	72	7,79	0,20	99,86	77	-0,04%	-0,04%	+0,46%	5 000		BB
Номос БО-2	8,00	18.10.2014	18.04.2013	125	8,15	1,29	100,00	95	-	-	-	5 000		BB
ОТП 2	8,25	25.03.2014	-	104	11,34	2,08	94,50	335	+0,52%	+0,07%	-0,31%	2 500	Ba1	
ОТП БО-1	7,95	29.07.2014	-	48	11,12	2,34	93,55	357	+1,34%	-0,46%	+0,05%	5 000	Ba1	
ОТП БО-3	10,50	30.10.2014	01.11.2012	141	10,68	0,86	100,05	-	+0,05%	+0,07%	+0,15%	4 000	Ba1	
Первобанк БО-1	8,10	24.04.2013	25.04.2012	133	7,37	0,35	100,29	120	-	+0,34%	+0,20%	1 500		
Первобанк БО-2	8,50	10.04.2014	11.10.2012	120	8,67	0,81	100,00	144	-	-	-	1 500		
Петрокоммерц 5	12,75	21.12.2014	19.12.2012	5	8,42	0,93	104,30	121	-	-	-0,24%	5 000		B+
Петрокоммерц 6	7,75	22.08.2012	-	69	9,46	0,67	99,00	-	-	-	-2,22%	3 000		B+
Петрокоммерц 7	7,00	22.08.2012	-	69	8,64	0,67	99,02	43	-	-0,98%	-2,50%	3 000		B+
Промсвязьбанк 5	7,75	17.05.2012	-	155	8,51	0,41	99,75	119	-0,10%	+0,10%	+0,23%	4 500		NR
Промсвязьбанк 6	8,25	17.06.2013	-	5	9,17	1,39	99,01	193	-	-0,32%	+0,21%	5 000		
Промсвязьбанк БО-3	8,60	04.02.2014	-	55	10,16	1,94	97,50	347	-	+0,49%	-0,62%	5 000		
Райффайзенбанк 4	0,00	03.12.2013	-	174	0,49	1,97	99,05	-	-	-0,52%	-1,36%	10 000	Baa3	BBB+
Райффайзенбанк БО-7	7,50	27.11.2013	-	168	8,22	1,85	99,00	6	-	-1,00%	-0,61%	5 000	Baa3	BBB+
РенКапитал 2	10,50	04.04.2012	-	112	10,70	0,31	99,99	349	-0,01%	-0,09%	-0,01%	3 000		B
РенКапитал 3	9,25	06.06.2012	-	175	11,77	0,48	99,00	458	-0,03%	-0,01%	-0,41%	4 000		B
РенКапитал БО-3	9,90	05.08.2014	05.08.2013	53	17,72	1,50	90,14	1001	-0,65%	-0,54%	-2,87%	3 000		B
Росбанк 3	6,90	06.11.2013	-	144	8,22	1,80	97,99	102	+2,03%	+2,07%	+1,78%	5 000	Baa2	BBB+
Росбанк 5	7,40	07.11.2014	-	144	9,19	2,64	96,00	139	-	-4,00%	-4,17%	5 000	Baa2	BBB+
Росбанк БО-1	7,40	25.06.2013	25.06.2012	11	7,45	0,51	100,04	-	-0,01%	+0,14%	-0,06%	5 000	Baa2	BBB+
Росбанк БО-2	8,00	08.07.2013	-	25	7,83	1,46	100,45	-	-	-	+0,45%	5 000	Baa2	BBB+
Росбанк БО-3	8,95	16.11.2014	16.05.2013	154	9,54	1,36	99,50	217	-	-0,50%	-	10 000	Baa2	BBB+
Росдорбанк 1	0,00	09.12.2013	-	177	-	0,99	100,20	-	-	+0,20%	+0,20%	1 050	B3	
РСХБ 10	9,00	29.01.2020	06.02.2013	56	8,70	1,09	100,50	-	-	-	-1,49%	5 000	Baa1	BBB
РСХБ 11	9,00	30.01.2020	07.02.2013	57	8,32	1,09	100,90	181	-	+0,19%	-0,81%	5 000	Baa1	BBB
РСХБ 12	7,70	01.07.2021	08.07.2015	29	8,81	3,08	97,20	130	-	-	+0,77%	5 000	Baa1	BBB
РСХБ 13	7,70	02.07.2021	10.07.2015	30	8,31	3,08	98,63	141	-	+2,74%	+2,16%	5 000	Baa1	BBB
РСХБ 14	7,70	29.06.2021	07.07.2015	27	9,24	3,07	96,00	167	-1,03%	-0,83%	-0,52%	10 000	Baa1	BBB
РСХБ 15	8,75	26.10.2021	05.11.2013	146	8,88	1,77	100,08	169	+0,03%	-0,14%	+0,08%	10 000	Baa1	BBB
РСХБ 3	9,25	09.02.2017	13.02.2014	64	8,97	1,96	100,90	168	+0,41%	-0,49%	+0,89%	10 000	Baa1	BBB

ИНВЕСТИЦИОННАЯ КОМПАНИЯ «ИК РУСС-ИНВЕСТ»

Ежедневный обзор долговых рынков

Итоги торгов облигациями финансового сектора (продолжение)

РСКБ 4	7,50	27.09.2017	02.10.2013	112	7,63	1,70	100,00	-	-	-	+2,00%	10 000	Baa1	BBB
РСКБ 5	8,75	27.11.2018	-	174	8,94	1,85	100,00	171	-	-	-	10 000	Baa1	BBB
РСКБ 6	7,80	09.02.2018	15.08.2014	65	7,96	2,40	99,97	65	-0,03%	-0,03%	-0,53%	5 000	Baa1	BBB
РСКБ 7	6,85	05.06.2018	14.06.2013	181	8,32	1,45	98,15	38	-0,97%	-0,96%	-0,87%	5 000	Baa1	BBB
РСКБ 8	10,10	14.11.2019	22.11.2012	162	7,77	0,92	102,20	20	-	-	-0,29%	5 000	Baa1	BBB
РСКБ 9	10,10	14.11.2019	22.11.2012	162	8,00	0,92	102,00	158	-	-	-0,97%	5 000	Baa1	BBB
РСКБ БО-1	7,20	28.08.2013	29.08.2012	77	7,53	0,69	99,85	26	-	+0,09%	-0,15%	5 000	Baa1	BBB
РСКБ БО-5	7,20	28.08.2013	29.08.2012	77	7,64	0,69	99,78	89	+0,26%	+0,17%	-0,17%	10 000	Baa1	BBB
РСКБ БО-6	6,60	29.10.2013	01.05.2012	139	7,61	0,36	99,67	0	-	+0,02%	-0,43%	10 000	Baa1	BBB
Русский Международный Банк 3	10,50	23.09.2013	22.09.2012	100	0,19	0,78	99,85	-	-	-	+0,80%	1 100	B3	
Русский Стандарт 8	7,75	13.04.2012	-	121	8,75	0,31	99,72	176	+0,09%	+0,06%	+0,02%	5 000	Ba3	
Русский Стандарт БО-1	11,00	07.11.2014	09.11.2012	149	10,25	0,88	100,83	294	+0,03%	+0,08%	+0,34%	5 000	Ba3	
Русфинанс Банк 10	7,90	10.11.2015	12.11.2013	153	8,04	1,81	100,02	30	+0,02%	+0,02%	+1,02%	2 000	Baa3	
Русфинанс Банк 11	7,90	11.11.2015	13.11.2013	154	8,65	1,81	99,00	144	-	-	-	2 000	Baa3	
Русфинанс Банк 8	7,70	14.09.2015	17.09.2012	96	8,18	0,74	99,75	211	-	-	+0,05%	2 000	Baa3	
Русфинанс Банк 9	7,70	15.09.2015	18.09.2012	97	8,97	0,75	99,20	55	-	-	-0,04%	2 000	Baa3	
Русфинанс Банк БО-1	7,15	04.07.2014	04.07.2013	21	8,58	1,45	98,20	81	-	-	-1,83%	4 000	Baa3	
Русь Банк 3	9,50	31.08.2014	28.02.2012	76	8,92	0,21	100,13	463	-	-	+0,33%	2 000		
Русь Банк 4	8,75	03.07.2015	-	16	4,59	3,10	98,20	-	-0,81%	-0,81%	-0,81%	3 000		
СБ Банк 3	10,50	03.09.2012	-	82	11,77	0,70	99,33	479	-	-5,21%	-0,64%	1 500		
СБ Банк 4	10,00	08.10.2013	10.04.2012	118	13,92	0,30	98,90	603	-	-	+0,40%	1 500		
СБ Банк БО-1	9,75	27.02.2014	01.03.2012	78	14,99	0,19	99,00	796	-0,66%	-0,65%	+0,35%	2 000		
СКБ Банк 4	0,00	05.06.2013	-	175	-	1,48	100,20	-	-	-	+0,17%	2 000	B1	
СКБ Банк БО-3	9,15	26.11.2013	29.05.2012	167	9,58	0,44	99,90	200	-	-	+0,03%	3 000	B1	
СКБ Банк БО-5	8,25	10.04.2014	11.10.2012	120	9,26	0,81	99,35	345	+0,81%	+0,87%	+0,91%	2 000	B1	
СКБ Банк БО-6	8,50	08.07.2014	09.07.2013	27	9,92	1,45	98,30	338	-	-	-0,20%	2 000	B1	
Стройкредит БО-1	9,90	28.07.2014	28.07.2012	45	10,10	0,60	100,00	337	-	-	-	1 000	Caа1	
Стройкредит БО-2	9,90	28.07.2014	28.07.2012	45	9,70	0,60	100,23	230	-	-	-	1 000	Caа1	
Татфондбанк 5	8,50	21.03.2012	-	98	8,63	0,25	99,99	231	-	+0,09%	+0,09%	2 000	B2	
Татфондбанк 6	8,75	26.02.2013	28.02.2012	76	8,83	0,19	100,00	415	-	-	-	2 000	B2	
Татфондбанк 7	8,75	14.12.2012	16.12.2011	2	-	0,96	100,08	-	-	-	+0,08%	1 000	B2	
Татфондбанк БО-1	9,50	26.12.2013	28.06.2012	15	9,77	0,52	99,97	525	+1,02%	+0,10%	+0,97%	2 000	B2	
Татфондбанк БО-2	8,75	17.04.2014	18.10.2012	127	8,92	0,83	100,00	481	-	-0,44%	-0,75%	2 000	B2	
Татфондбанк БО-3	12,25	27.11.2014	29.11.2012	169	12,60	0,93	100,01	632	-0,06%	-0,03%	-	2 000	B2	
ТКБ 2	6,90	12.06.2012	-	181	7,02	0,48	100,00	9	-	-	-	3 000		BBB-
ТКБ 5	7,90	12.08.2013	-	58	7,40	1,55	100,96	47	-	+1,16%	+1,55%	3 000		BBB-
ТКБ 6	8,25	17.04.2014	-	127	8,96	2,15	98,90	130	-	-	-0,61%	4 000		BBB-
ТКБ БО-1	7,80	17.11.2013	-	155	8,60	1,82	98,90	146	+0,10%	+0,30%	+0,29%	5 000		
ТКС Банк 2	20,00	28.07.2013	-	43	14,48	1,38	108,39	718	+0,81%	-0,01%	+0,82%	1 400	B2	B
ТКС Банк БО-1	14,22	20.09.2013	-	100	15,04	1,58	99,50	692	-0,50%	-0,50%	-1,01%	1 600	B2	B
ТКС Банк БО-2	16,50	26.11.2013	-	167	16,19	1,74	101,48	833	+0,62%	+1,28%	+1,26%	1 500	B2	B
ТКС Банк БО-3	14,00	18.02.2014	21.08.2012	69	15,87	0,65	99,13	847	+0,10%	+0,02%	+0,35%	1 500	B2	B
Транскапиталбанк 2	8,15	15.03.2016	18.09.2012	97	8,43	0,74	99,90	217	-	-	+0,90%	1 800		
УралсибЛизинг 3	16,50	23.02.2012	-	71	1,00	0,19	103,00	-	-	-	+0,34%	1 500		
УралсибЛизинг 4	16,50	19.01.2012	-	36	2,15	0,09	101,40	-	+0,54%	-0,88%	-0,89%	2 000		
УралсибЛизинг 5	8,50	19.01.2012	-	36	8,00	0,09	100,05	-	+0,04%	+0,22%	-0,05%	3 000		
УралсибЛизинг БО-1	9,50	28.02.2014	-	79	10,04	1,16	99,80	294	-	-0,05%	-0,15%	2 000		
УралсибЛизинг БО-3	9,50	29.10.2013	-	48	10,18	0,96	99,70	270	-	-0,30%	-0,30%	3 000		
УралсибЛизинг БО-4	8,50	03.07.2014	-	22	10,12	1,23	98,50	274	-	-	-0,25%	3 000		
ФК Открытие 1	9,00	14.10.2014	-	125	9,19	2,53	100,01	181	-	-	+0,01%	5 000		
Ханты-Мансийский Банк 2	6,25	12.06.2013	-	182	2,12	1,47	100,00	-	-	-	-	3 000	Ba3	
ХФ 5	8,50	17.04.2013	-	35	8,77	1,27	100,00	152	-	-	-	4 000	BB-	NR
ХФ 6	7,75	10.06.2014	11.12.2012	90	8,82	0,97	99,25	130	-	-	+1,23%	5 000	BB-	NR
ХФ 7	9,00	23.04.2015	26.04.2012	43	8,99	0,36	100,10	65	-	+0,05%	+0,10%	5 000	BB-	NR
ХФ БО-1	9,68	22.04.2014	24.04.2012	41	9,02	0,11	100,06	-	-0,04%	+0,05%	-0,19%	3 000	BB-	
ХФ БО-3	7,90	22.04.2014	22.10.2013	41	9,06	1,73	98,52	212	-	-	+0,53%	4 000	BB-	
Центринвестгруп 2	9,25	24.06.2014	26.06.2012	13	8,53	0,51	100,45	48	-	-	-0,60%	3 000	Ba3	
Центринвестгруп БО-1	8,40	17.06.2014	18.12.2012	6	9,12	0,95	99,50	188	-	-	-0,20%	1 500	Ba3	
Центринвестгруп БО-5	8,40	17.06.2014	18.12.2012	6	8,90	0,95	99,70	167	-	-	-	1 000	Ba3	
Элемент Лизинг 2	14,00	04.09.2014	-	85	13,80	0,71	100,59	677	+0,79%	+0,60%	+0,59%	700		B-
Юникредит Банк 1-ИП	8,20	07.09.2016	-	91	9,03	3,93	97,55	159	-	-	-	5 000	BBB+	BBB
Юникредит Банк 4	7,00	10.11.2015	13.11.2012	153	8,67	0,90	98,70	224	-	-	+0,10%	10 000	BBB+	
Юникредит Банк 5	7,50	01.09.2015	03.09.2013	83	8,94	1,62	98,03	46	-	-	+0,13%	5 000	BBB+	

ИНВЕСТИЦИОННАЯ КОМПАНИЯ «ИК РУСС-ИНВЕСТ»

Ежедневный обзор долговых рынков

Итоги торгов еврооблигациями нефтегазового сектора

Выпуск	Купон	Погашение	Оферта	Дн. до след. куп.	Доходность	Дюрация	Цена посл. сделки	Z-спрэд	Изм. цены	Изм. цены за 5 дн.	Изм. цены за месяц	Объем выпуска, млн у.е	Валюта (у.е.)	Moody's	Fitch	S&P
Газпром 12 (EUR)	4,56	09.12.2012	-	356	2,61	0,97	101,85	108	-0,07	-0,19	-0,51	1000	EUR	Baa1		BBB
Газпром 12 (JPY)	2,89	15.11.2012	-	148	2,39		100,44	-	-	+0,45	+0,20	30000	JPY	Baa1		BBB
Газпром 13-2	9,63	01.03.2013	-	73	4,43	1,13	106,00	376	-0,47	-0,83	-2,36	1750	USD			BBB
Газпром 13-3	5,63	22.07.2013	-	34	4,33	1,51	101,97	365	+0,01	-0,10	-0,72	647	USD	Baa1		BBB
Газпром 13-4	6,58	31.10.2013	-	317	4,10	1,81	104,36	277	-0,02	-0,33	-0,34	800	GBP	Baa1		BBB
Газпром 13-5	7,34	11.04.2013	-	114	3,72	1,26	104,58	305	-0,06	-0,28	-1,05	400	USD	Baa1		BBB
Газпром 13-6	7,51	31.07.2013	-	43	3,66	1,51	105,98	298	-0,27	-0,47	-1,36	500	USD	Baa1		BBB
Газпром 14	5,03	25.02.2014	-	68	3,88	2,05	102,34	247	-0,00	-0,31	-1,54	780	EUR	Baa1		BBB
Газпром 14-2	5,36	31.10.2014	-	317	4,00	2,72	103,63	252	+0,00	-0,54	-1,67	700	EUR	Baa1		BBB
Газпром 14-3	10,50	08.03.2014	-	88	4,70	2,01	112,30	397	-0,21	-0,82	-1,92	500	USD			
Газпром 14-4	10,50	25.03.2014	-	12	4,75	2,01	112,42	403	-0,05	-0,72	-1,83	800	USD			
Газпром 14-6	8,13	31.07.2014	-	43	4,44	2,35	109,00	370	-	+0,69	-1,40	1250	USD	Baa1		BBB
Газпром 15	5,88	01.06.2015	-	165	4,76	3,14	103,44	319	-0,07	-1,09	-2,44	1000	EUR	Baa1		BBB
Газпром 15-2	8,13	04.02.2015	-	47	4,93	2,72	109,02	343	-0,34	-1,43	-2,73	850	EUR	Baa1		BBB
Газпром 15-3	5,09	29.11.2015	-	162	4,96	3,61	100,46	397	+0,13	-1,09	-3,23	1000	USD	Baa1		BBB
Газпром 16	6,21	22.11.2016	-	155	5,16	4,32	104,50	396	+1,91	-0,70	-3,59	1350	USD	Baa1		BBB
Газпром 17	5,14	22.03.2017	-	94	4,80	4,58	101,52	288	-0,24	-0,93	-1,90	500	EUR	Baa1		BBB
Газпром 17-2	5,44	02.11.2017	-	319	5,15	5,15	101,41	313	-0,30	-1,06	-2,99	500	EUR	Baa1		BBB
Газпром 18	6,61	13.02.2018	-	56	5,61	5,01	105,06	354	-0,15	-1,33	-2,87	1200	EUR	Baa1		BBB
Газпром 18-2	8,15	11.04.2018	-	114	5,66	5,08	113,00	419	-	-	-3,69	1100	USD	Baa1		BBB
Газпром 19	9,25	23.04.2019	23.04.2012	126	6,16	5,59	118,01	452	-	-1,49	-4,23	2250	USD	Baa1		BBB
Газпром 20	7,20	01.02.2020	-	44	6,24	6,19	106,02	446	-0,18	-1,19	-3,41	1250	USD			BBB+
Газпром 22	6,51	07.03.2022	-	79	6,25	7,51	101,95	422	+0,51	-1,92	-3,54	1300	USD	Baa1		BBB
Газпром 34	8,63	28.04.2034	28.04.2014	131	7,12	10,98	116,75	470	-	-2,61	-4,88	1200	USD	Baa1		BBB
Газпром 37	7,29	16.08.2037	-	59	6,91	11,95	104,50	443	-	-0,83	-2,39	1250	USD	Baa1		BBB
Казаньоргсинтез	10,00	19.03.2015	-	91	9,26	2,79	102,00	843	-	-0,18	+1,10	200	USD			NR
Лукойл 14	6,38	05.11.2014	-	138	4,14	2,66	106,00	337	-	-	-0,94	900	USD	Baa2		BBB-
Лукойл 15	2,63	16.06.2015	-	180	2,50	3,36	100,41	160	+0,02	-0,98	-6,23	1500	USD	Baa2		BBB-
Лукойл 17	6,36	07.06.2017	-	171	5,39	4,71	104,50	407	-	-	-1,67	500	USD	Baa2		BBB-
Лукойл 19	7,25	05.11.2019	-	138	6,47	6,13	104,75	473	-	-3,12	+0,24	600	USD	Baa2		BBB-
Лукойл 20	6,13	09.11.2020	-	142	6,46	6,91	97,77	457	-0,25	-2,46	-2,98	1000	USD	Baa2		BBB-
Лукойл 22	6,66	07.06.2022	-	171	6,13	7,75	104,02	408	-	-	-1,62	500	USD	Baa2		BBB-
НК Альянс 14	7,25	16.07.2014	-	28	5,88	2,35	103,26	511	-0,17	-3,88	-5,96	265	USD		B	
НК Альянс 15	9,88	11.03.2015	-	83	9,82	2,77	100,13	899	-	-	-1,17	350	USD		B	B+
Новатэк 16	5,33	03.02.2016	-	46	5,09	3,69	100,88	406	-	-0,86	-2,88	600	USD			BBB-
Новатэк 21	6,60	03.02.2021	-	46	6,35	6,85	101,72	444	-0,34	-1,59	-3,73	650	USD			
ТНК-ВР 12	6,13	20.03.2012	-	92	-	0,25	101,63	-	-	-	-	500	USD	Baa2		BBB-
ТНК-ВР 13	7,50	13.03.2013	-	85	3,89	1,18	104,30	322	-	-	+2,59	600	USD	Baa2		BBB-
ТНК-ВР 15	6,25	02.02.2015	-	45	4,87	2,82	103,93	406	-0,15	-0,75	-1,97	500	USD	Baa2		BBB-
ТНК-ВР 16	7,50	18.07.2016	-	30	6,10	3,87	105,50	499	-	-4,31	-4,45	1000	USD	Baa2		BBB-
ТНК-ВР 17	6,63	20.03.2017	-	92	6,17	4,46	102,00	490	-0,61	-3,41	-2,55	800	USD	Baa2		BBB-
ТНК-ВР 18	7,88	13.03.2018	-	85	6,35	5,00	107,75	489	+0,46	-2,44	-5,34	1100	USD	Baa2		BBB-
ТНК-ВР 20	7,25	02.02.2020	-	45	6,60	6,16	104,00	483	-	-3,70	-6,01	500	USD	Baa2		BBB-
Транснефть 12	6,10	27.06.2012	-	8	1,79	0,51	102,23	118	-0,01	-0,17	-0,06	500	USD	Baa1		BBB
Транснефть 12-2	5,38	27.06.2012	-	191	2,99	0,52	101,19	130	-0,03	-0,09	-0,18	700	EUR	Baa1		BBB
Транснефть 13	7,70	07.08.2013	-	50	2,85	1,53	107,68	217	-0,10	-0,39	-0,31	600	USD	Baa1		BBB
Транснефть 14	5,67	05.03.2014	-	77	3,69	2,08	104,16	299	-0,01	-0,45	-0,67	1300	USD	Baa1		BBB
Транснефть 18	8,70	07.08.2018	-	50	4,91	5,19	121,24	338	-0,14	-0,74	-1,35	1050	USD	Baa1		BBB

Итоги торгов еврооблигациями финансового сектора

Выпуск	Купон	Погашение	Оферта	Дн. до след. куп.	Доходность	Дюрация	Цена посл. сделки	Z-спрэд	Изм. цены	Изм. цены за 5 дн.	Изм. цены за месяц	Объем выпуска, млн у.е.	Валюта (у.е.)	Moody's	Fitch	S&P
АкБарс 12	10,25	03.12.2012	-	167	5,31	0,93	104,54	465	+0,01	-0,31	-0,41	280	USD	B1		
Альфа Банк 12	8,20	25.06.2012	-	6	4,21	0,50	102,02	360	+0,04	-0,06	-0,23	500	USD			BB
Альфа Банк 15	8,63	09.12.2015	-				#N/A/A	-	-	-	-	225	USD			B+
Альфа Банк 17	8,64	22.02.2017	-	65	83,01	0,18	88,28	9424	-	-	-4,21	300	USD			B+
Альфа Банк 17-2	7,88	25.09.2017	-	97	8,60	4,64	96,75	723	-	-	-0,74	1000	USD			BB
Альфа Банк 17-3	9,25	24.06.2013	-	5	9,07	1,39	100,25	839	-	-	-	400	USD	Ba1		BB
Альфа Банк 15	8,00	18.03.2015	-	90	7,60	2,87	101,10	677	-	-	-	600	USD	Ba1		BB
Альфа Банк 21	7,75	28.04.2021	-	131	9,60	6,57	88,70	772	-0,75	-2,45	-5,00	1000	USD			BB
Банк Москвы 13 (USD)	7,34	13.05.2013	-	146	5,14	1,35	102,93	446	-0,20	-0,57	-0,85	500	USD	Ba2		
Банк Москвы 13 (SGD)	4,25	01.02.2013	-	44	4,79		99,39	-	-	-0,27	-0,11	150	SGD			
Банк Москвы 13 (CHF)	4,50	10.09.2013	-	266	4,79	1,68	99,51	474	-0,04	-0,18	-0,35	350	CHF			
Банк Москвы 15	5,97	25.11.2015	-	158	8,08	3,53	93,00	710	-0,10	-0,92	-2,01	300	USD	Ba2		
Банк Москвы 15-2	6,70	11.03.2015	-	83	7,29	2,90	98,32	645	+0,09	-0,53	-2,57	750	USD			
Банк Москвы 17	6,81	10.05.2017	-	143	24,84	0,39	93,50	2449	+0,27	+0,27	-1,07	400	USD	Ba2		
Банк РусСтандарт 15	7,73	16.12.2015	-	180	10,78	3,48	90,31	988	+0,07	-0,65	+0,69	200	USD			B-
Банк РусСтандарт 16	7,56	01.12.2016	-	165	10,46	4,15	89,00	927	-	-	-	200	USD			B-
Банк СПб	10,50	25.07.2017	-	37	24,58	0,57	93,18	-	+0,43	+0,03	-1,63	100	USD	Ba3		
Бизнес Альяс 13	8,88	25.04.2012	-	37	10,15		99,55	-	-	-	-	8323	RUB			
ВТБ 12	6,61	31.10.2012	-	133	3,67	0,85	102,47	302	-0,06	-0,54	-1,02	1200	USD	Baa1		BBB
ВТБ 14	3,40	06.06.2014	-	170	4,80	2,38	96,79	405	+0,05	+0,07	-0,45	300	SGD	Baa1		BBB
ВТБ 15	5,01	29.09.2015	-	101	6,76	3,44	94,25	580	-0,45	-0,20	-2,12	400	USD			
ВТБ 15-2	6,47	04.03.2015	-	76	6,32	2,90	100,39	549	-0,06	-1,18	-1,98	1250	USD	Baa1		BBB
ВТБ 15, CHF	5,00	17.11.2015	-	334	5,01	3,63	99,97	475	-0,00	-0,39	-	300	CHF	Baa1		BBB
ВТБ 16	4,25	15.02.2016	-	58	4,19	3,77	100,20	249	-0,16	-0,42	-0,65	500	EUR	Baa1		BBB
ВТБ 18	6,88	29.05.2018	28.05.2013	161	6,32	5,31	102,89	481	+0,07	-0,75	-1,31	2000	USD	Baa1		BBB
ВТБ 18-2	6,32	22.02.2018	-	65	7,23	5,07	95,49	576	-0,21	-1,64	-3,17	750	USD	Baa1		BBB
ВТБ 20	6,55	13.10.2020	-	116	7,56	6,67	93,60	569	-0,12	-2,74	-3,26	1000	USD	Baa1		BBB
ВТБ 35	6,25	30.06.2035	30.06.2015	11	6,77	3,13	98,40	587	-0,05	-1,26	-2,44	1000	USD	Baa1		BBB
ВЭБ 16	3,75	17.02.2016	-	60	4,50	3,81	97,20	418	-0,09	-0,39	-0,91	500	CHF			BBB
ВЭБ 17	5,45	22.11.2017	-	155	5,86	5,11	97,94	444	-0,06	-1,85	-3,39	600	USD			BBB
ВЭБ 20	6,90	09.07.2020	-	21	6,67	6,42	101,50	483	+0,04	-2,24	-4,99	1600	USD			BBB
ВЭБ 25	6,80	22.11.2025	-	155	7,20	9,07	96,50	494	-0,18	-2,52	-7,08	1000	USD			BBB
ВЭБ Лизинг 16	5,13	27.05.2016	-	160	6,17	4,00	96,00	507	-0,11	-1,18	-2,06	400	USD			BBB
Газпромбанк 13	7,93	28.06.2013	-	11	4,24	1,42	105,39	357	-0,11	-0,12	-0,57	500	USD			BB+
Газпромбанк 13-2	4,38	09.12.2013	-	356	3,57	1,93	101,51	352	+0,02	-	-	420	CHF			BB+
Газпромбанк 14	6,25	15.12.2014	-	179	5,89	2,77	100,98	510	-0,12	-0,46	-1,64	1000	USD			BB+
Газпромбанк 15	6,50	23.09.2015	-	95	6,05	3,35	101,47	511	-0,14	-0,41	-1,62	1000	USD			BB+
Газпромбанк 16	7,35	08.05.2016	-	141	6,32	3,76	103,81	524	-0,10	-0,83	+0,50	120	USD	Baa3		
МКБ 14	8,25	05.08.2014	-	48	11,28	2,33	93,25	1054	+0,33	+0,20	-3,28	200	USD			
МБРР 16	7,93	10.03.2016	-	82	11,49		88,33	-	-	+0,75	-0,11	60	USD	B1		
МДМ Банк 11-А	12,00	30.12.2011	-	11	-	0,03	100,38	-48	-	-	-0,44	130	USD	Ba2		
Номос Банк 12	9,25	17.12.2012	-	181	4,62	0,97	104,45	396	-0,11	-0,47	-0,56	200	USD	Ba3		
Номос Банк 13	6,50	21.10.2013	-	124	6,40	1,75	100,15	572	-0,02	-0,16	-0,41	400	USD	Ba3		
Номос Банк 15	8,75	21.10.2015	-	124	8,87	3,30	99,60	792	-0,21	-0,71	-0,45	350	USD	Ba3		
Номос Банк 16	9,75	20.10.2016	-				100,16	-	-	-	-	125	USD	Ba3		
Промсвязьбанк 12	9,63	23.05.2012	-	156	5,26	0,43	101,81	467	-	-	-	200	USD	Ba2		NR
Промсвязьбанк 13	10,75	15.07.2013	-	27	6,11	1,43	106,85	543	-0,01	-0,03	-0,02	150	USD	Ba2		NR
Промсвязьбанк 14	6,20	25.04.2014	-	128	8,10	2,20	96,00	739	-0,26	-0,26	-	500	USD	Ba2		
Промсвязьбанк 15	12,75	27.05.2015	-	160	9,39	2,90	109,67	853	-0,21	-0,88	-0,93	200	USD	Ba2		NR
Промсвязьбанк 16	11,25	08.07.2016	-	20	9,86	3,54	105,00	877	-	-	+1,90	200	USD	Ba2		
Промсвязьбанк 18	12,50	31.01.2018	-	43	8,17	1,03	104,50	710	-0,00	+0,48	-0,96	100	USD	Ba2		NR
Ренессанс 13	13,00	01.04.2013	-	104	14,18	1,19	98,60	1351	-	-	-	250	USD			B
Ренессанс 16	11,00	21.04.2016	22.04.2014	124	31,62	2,03	67,50	3091	+0,01	-8,81	-20,75	325	USD	B1		B+
РСХБ 12	6,26	30.04.2012	-	133	4,33		100,63	-	-	-0,04	-0,24	150	CHF			
РСХБ 13	7,18	16.05.2013	-	149	4,04	1,36	104,25	336	-0,07	-0,33	-1,07	700	USD			
РСХБ 13 (RUR)	7,50	25.03.2013	-	97	8,46	1,17	99,05	125	+0,03	-0,51	-0,64	30000	RUB			
РСХБ 14	7,13	14.01.2014	-	26	5,06	1,91	104,00	437	-0,20	-0,87	-1,36	750	USD			
РСХБ 14-2	9,00	11.06.2014	-	175	5,30	2,28	108,49	458	-0,06	-0,87	-1,81	1000	USD			
РСХБ 16	6,97	21.09.2016	-				99,96	-	-	-	-	500	USD			
РСХБ 16-2	8,70	17.03.2016	-	89	9,35	3,40	98,45	192	-0,06	-0,61	-0,40	32000	RUB			
РСХБ 17	6,30	15.05.2017	-	148	6,12	4,64	100,79	482	-0,20	-1,14	-3,23	1250	USD			
РСХБ 18	7,75	29.05.2018	-	162	6,40	5,22	107,06	489	-0,20	-1,86	-3,53	1000	USD			
РСХБ 21	6,00	03.06.2021	-	167	9,19	3,93	88,55	809	-0,34	-1,10	-6,68	800	USD			
Сбербанк 13	6,48	15.05.2013	-	148	2,74	1,36	105,12	207	+0,02	-0,19	+0,18	500	USD			
Сбербанк 13-2	6,47	02.07.2013	-	14	2,99	1,45	105,18	231	-	-0,15	-0,04	500	USD			
Сбербанк 14	3,50	12.11.2014	-	332	3,53	2,81	99,91	-	+0,03	-0,33	-0,08	400	CHF			
Сбербанк 15	5,50	07.07.2015	-	19	5,05	3,20	101,42	415	-0,02	-0,66	-1,91	1500	USD			
Сбербанк 17	5,40	24.03.2017	-	96	5,62	4,59	99,01	434	+0,09	-1,23	-2,24	1250	USD			
Сбербанк 21	5,72	16.06.2021	-	180	6,36	7,39	95,45	440	-0,02	-1,33	-1,88	1000	USD			
Татфондбанк	12,00	02.02.2012	-	45	7,44	0,12	100,50	717	-	-0,12	-0,25	225	USD	B2		
ТКС 14	11,50	21.04.2014	-	124	16,96	2,06	89,75	1625	+0,21	-	+1,11	175	USD			
Транскапиталбанк	10,51	18.07.2017	-	90	9,67		94,50	-	-	-	-0,66	100	USD	B1		
ХФ Банк 14	7,00	18.03.2014	-	90	7,30	2,08	99,37	660	-0,01	-0,47	+0,17	500	USD	Ba3		NR

Итоги торгов еврооблигациями нефинансового сектора

Выпуск	Купон	Погашение	Оферта	Дн. до след. куп.	Доходность	Дюрация	Цена посл. сделки	Z-спрэд	Изм. цены	Изм. цены за 5 дн.	Изм. цены за месяц	Объем выпуска, млн у.е	Валюта (у.е.)	Moody's	Fitch	S&P
Алроса 14	8,88	17.11.2014	-	150	5,65	2,62	108,50	487	-0,04	-0,45	-1,04	500	USD	Ba3		BB-
Алроса 20	7,75	03.11.2020	-	136	7,78	6,51	99,57	593	-0,36	-1,24	-3,42	1000	USD	Ba3		BB-
Вымпелком 13	8,38	30.04.2013	-	133	4,09	1,31	105,63	341	-	-	-	1000	USD			BB
Вымпелком 14	4,37	29.06.2014	-	10	4,44	0,03	100,25		-	-	-	200	USD	Ba3		
Вымпелком 16	8,25	23.05.2016	-	156	8,59	3,77	98,75	752	-2,53	-1,50	-4,33	600	USD			BB
Вымпелком 16-2	6,49	02.02.2016	-	45	8,30	3,57	93,71	729	-0,05	-1,00	-2,29	500	USD			BB
Вымпелком 17	6,25	01.03.2017	-	73	8,25	4,35	91,65	700	-	+0,44	-1,20	500	USD	Ba3		
Вымпелком 18	9,13	30.04.2018	-	133	9,76	4,88	97,00	831	-	-3,29	-5,67	1000	USD			BB
Вымпелком 21	7,75	02.02.2021	-	45	10,14	6,28	85,96	828	-0,49	-1,80	-6,03	1000	USD			BB
Вымпелком 22	7,50	01.03.2022	-	73	9,82	6,76	85,25	785	-	-3,26	-3,96	1500	USD	Ba3		
Евраз 13	8,88	24.04.2013	-	127	5,10	1,29	104,85	442	-	-	+1,29	1300	USD	B1		B+
Евраз 14	7,25	13.07.2014	-	-	-	-	150,20	-	-	-	-	650	USD	B1		B+
Евраз 15	8,25	10.11.2015	-	143	8,25	3,38	100,00	728	-	-2,32	-3,88	750	USD	B1		B+
Евраз 18	9,50	24.04.2018	-	127	8,97	4,86	102,50	751	-	+0,39	-3,90	700	USD	B1		B+
Евраз 18-2	6,75	27.04.2018	-	130	8,95	5,14	89,50	746	-	-2,45	-5,03	850	USD	B1		B+
Еврохим 12	7,88	21.03.2012	-	93	4,40	0,26	100,86	386	-0,33	-0,70	-0,75	300	USD			BB
Кож 16	7,75	23.06.2016	-	4	10,55	3,70	90,15	945	-0,21	-1,78	-2,04	350	USD			B-
Металлоинвест	6,50	21.07.2016	-	33	8,79	3,90	91,50	767	-	-1,08	-5,46	750	USD			
МТС 12	8,00	28.01.2012	-	40	1,71	0,11	100,67	138	+0,01	-0,15	-0,32	400	USD	Ba2		BB /*
МТС 20	8,63	22.06.2020	-	3	7,42	6,05	107,50	562	-	-	-0,58	750	USD	Ba2		BB /*
НКНХ 12	12,00	20.04.2012	-	123	7,16	0,34	101,54	662	+0,10	+0,01	-0,12	101	USD	Ba3		
НКНХ 15	8,50	22.12.2015	-	3	9,10	3,33	98,01	-	-1,01	-0,30	-0,61	200	USD	Ba3		
Новороссийский торг порт	7,00	17.05.2012	-	150	5,10	0,41	100,75	452	-0,01	-0,11	-0,27	300	USD			BB-
Распадская	7,50	22.05.2012	-	155	5,36	0,43	100,88	478	-	-	-	300	USD	B1		
РЖД 17	5,74	03.04.2017	-	106	5,71	4,58	100,11	443	-0,42	-1,50	-4,43	1500	USD			BBB
РЖД 31	7,49	25.03.2031	-	97	7,73	10,21	97,57	500	+0,06	-0,73	-1,63	650	GBP			BBB
Русгидро	7,88	28.10.2015	-	131	9,73	3,20	94,82	230	+0,21	-0,75	-0,85	20 000	RUB			BB+
Северсталь 13	9,75	29.07.2013	-	41	5,08	1,48	107,13	440	+0,01	-0,23	-0,42	1250	USD	Ba2		BB
Северсталь 14	9,25	19.04.2014	-	122	5,92	2,13	107,14	522	-0,08	-0,52	-1,07	375	USD	Ba2		BB
Северсталь 16	6,25	26.07.2016	-	38	7,82	3,95	94,03	669	-	+1,93	-2,36	500	USD			BB
Северсталь 17	6,70	25.10.2017	-	128	8,06	4,85	93,75	666	-	+0,77	-4,27	1000	USD	Ba2		BB
Синек	7,70	03.08.2015	03.08.2012	46	6,17	3,15	104,90	525	+0,53	+0,27	+0,63	250	USD	Ba1		
Совкомфлот	5,38	27.10.2017	-	130	5,86	5,05	97,63	444	-	-	-	800	USD			
ТМК 15	5,25	11.02.2015	11.02.2013	54	10,25	1,11	94,66	920	-0,36	-0,64	-0,83	413	USD			B+
ТМК 18	7,75	27.01.2018	-	39	10,58	4,72	87,50	915	-	-0,57	-4,00	500	USD	B1		B+

Календарь событий на 14 декабря

- ❖ Минфин США выпустит 30-летние облигации на 13 млрд дол.
- ❖ ФРС выкупит в рамках программы TWIST ноты на сумму 8-8,75 млрд дол.
- ❖ Италия выпустит 5-летние облигации на 3 млрд евро

- ❖ Выплата купона Водоканал-Финанс - 01
- ❖ Выплата купона ВТБ 24 - 5
- ❖ Выплата купона Интурист - ВАО - 2012
- ❖ Выплата купона Мечел - 02
- ❖ Выплата купона ММК - БО-02
- ❖ Выплата купона Москва - 49
- ❖ Выплата купона Московское областное ипотечное агентство - 03
- ❖ Выплата купона Москоммерцбанк - 03
- ❖ Выплата купона Сибирская Аграрная Группа - 02
- ❖ Выплата купона ТВЗ - БО-01
- ❖ Выплата купона Ханты-Мансийский банк - 02
- ❖ Выплата купона Чувашия - 31008
- ❖ Размещение ЮниКредит Банк - БО-01

Заявление об ограничении ответственности, Настоящие обзоры подготовлены в информационных целях, Они ни в коем случае не являются и не должны рассматриваться как предложение купить или продать соответствующие ценные бумаги, Информация, содержащаяся в данных обзорах, получена из вызывающих доверия открытых источников, Несмотря на то, что при подготовке обзоров были предприняты необходимые меры для получения достоверной информации, ИК РУСС-ИНВЕСТ не исключает возможность включения в обзор ошибочной информации, предоставленной соответствующими источниками, и не несет за это ответственности, ИК РУСС-ИНВЕСТ, его работники и клиенты могут быть заинтересованы в покупке или продаже ценных бумаг, упомянутых в обзорах.

ИНВЕСТИЦИОННАЯ КОМПАНИЯ ИК РУСС-ИНВЕСТ

<http://www.russ-invest.com>

Москва

Тел: +7(495) 363-93-80
Факс: +7(495) 363-93-90
E-mail: mail@russ-invest.com
Адрес: Москва, 119019, 5-3/12
Нащокинский переулок

Санкт-Петербург

Тел: +7(812) 337-55-37
Факс: +7(812) 337-55-37
E-mail: spb@russ-invest.com
Адрес: 190002, СПб, Набережная р.
Фонтанки, 52

Самара

Тел: +7(846) 262-75-52
Факс: +7(846) 262-75-52
E-mail: sam@russ-invest.com
Адрес: 443067, Самара, ул. Гагарина,
Дом 95

© 2007 | ОАО «ИК РУСС-ИНВЕСТ»
Лицензия ФСФР №077-08757-000100 и №077-08755-001000
Лицензия ФСФР №177-06310-100000 и №177-06312-010000
Лицензия ФСФР №906