

Комментарий

В пятницу ну рублевом долговом рынке продолжился нисходящий тренд. Среднее снижение котировок составило 0,15% на минимальных за последний месяц объемах. Лидерами оборота стали выпуски с дюрацией от 1 до 3 лет, подешевевшие на 0,2%. Сектора металлургии и машиностроения находились в числе главных аутсайдеров (-0,36% и -0,3% соответственно). В небольшом плюсе закрылись выпуски электроэнергетического сегмента (+0,08%).

На рынке внутреннего госдолга продажи были заметны на всем участке кривой, в наибольшей степени в ОФЗ с дюрацией более 3 лет (-0,28%). Общее снижение котировок составило 0,21%.

В секторе российских еврооблигаций среднее снижение котировок в корпоративном сегменте составило 0,08%. Лидерами падения стали бумаги телекоммуникационного сегмента (-0,11%) и отдельные выпуски нефтегазового сектора, Газпром потерял 0,36%, ТНК ВР – 0,11%.

Индикаторы рынка

	Значение закрытия	Изм. к пред. дню	Изм. за 5 дн.
Золото	1811,88	+1,30%	-0,19%
Нефть Brent	114,38	-0,16%	+1,67%
5-летний CDS	216	-1,90%	-3,48%
Бивалютная корзина	35,82	+0,33%	+1,70%
Годовая ставка NDF	5,76	-0,35%	+8,88%
Mosprime o/n	5,29	+0,31	+1,16
Депозиты в ЦБ	155,98	+18,83	-127,83
Остатки на корп. сч.	771,42	+89,03	+163,80
UST 2	0,17	-0,02	-0,04
UST 10	2,05	-0,03	+0,10
Russia 10yr	4,31	+0,00	+0,06
China 10yr	4,05	+0,03	+0,05
India 10yr	8,45	-	-
Brazil 10yr	3,72	-0,02	+0,09
Portugal 10 yr	11,93	-0,15	-0,04
Ireland 10 yr	8,40	-0,06	-0,18
Italy 10 yr	5,35	-0,07	+0,01
Greece 10 yr	20,19	-1,35	-1,68
Spain 10 yr	5,10	-0,09	-0,00

Источник: Bloomberg

Оценка: РУСС-ИНВЕСТ

Российский долговой рынок

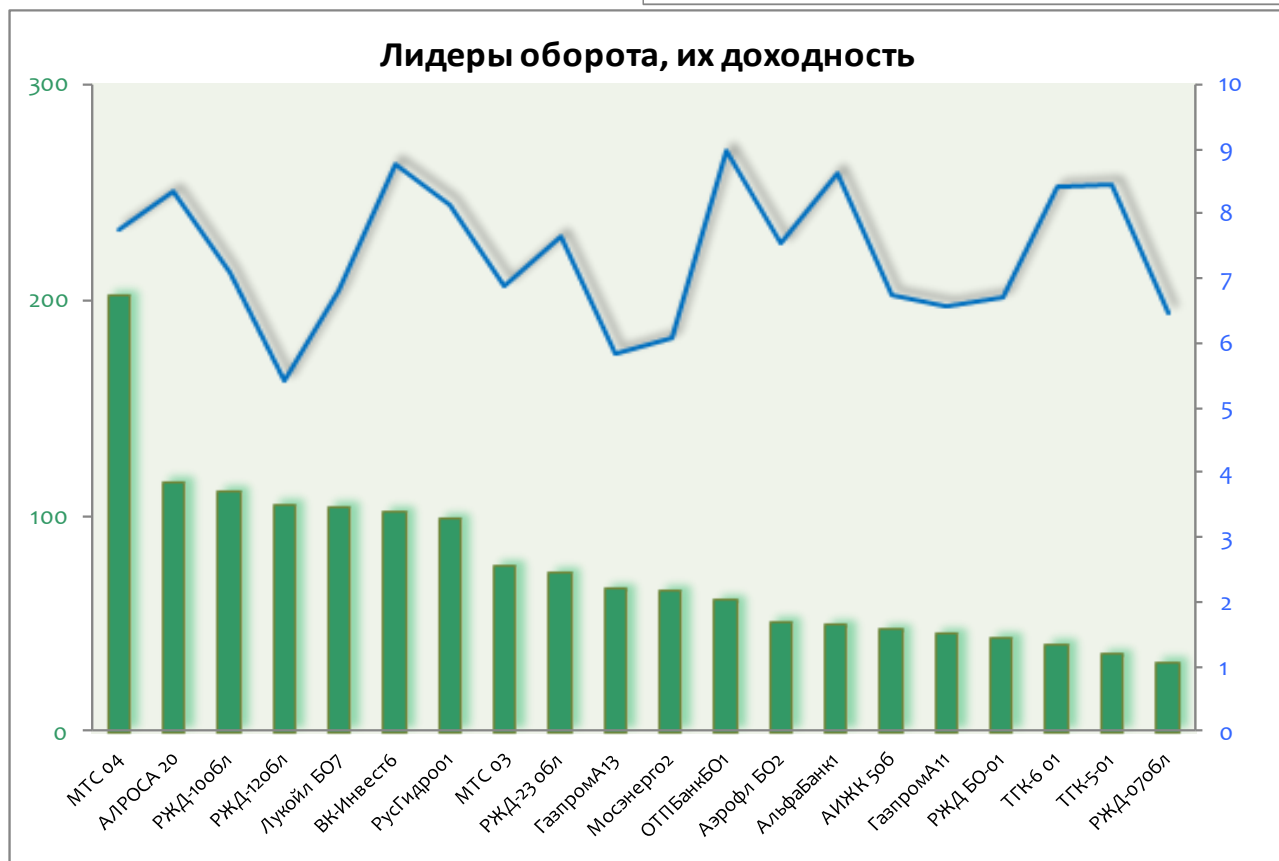
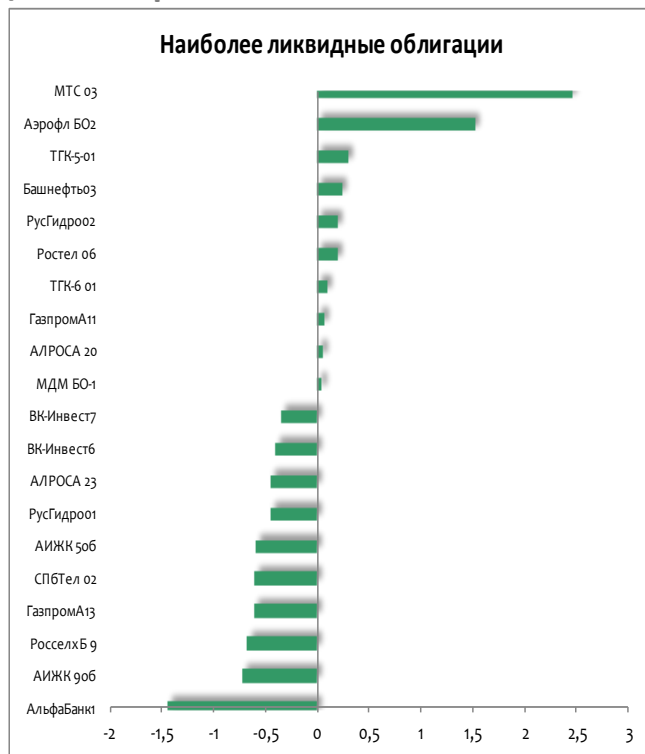

Рынок внешнего долга

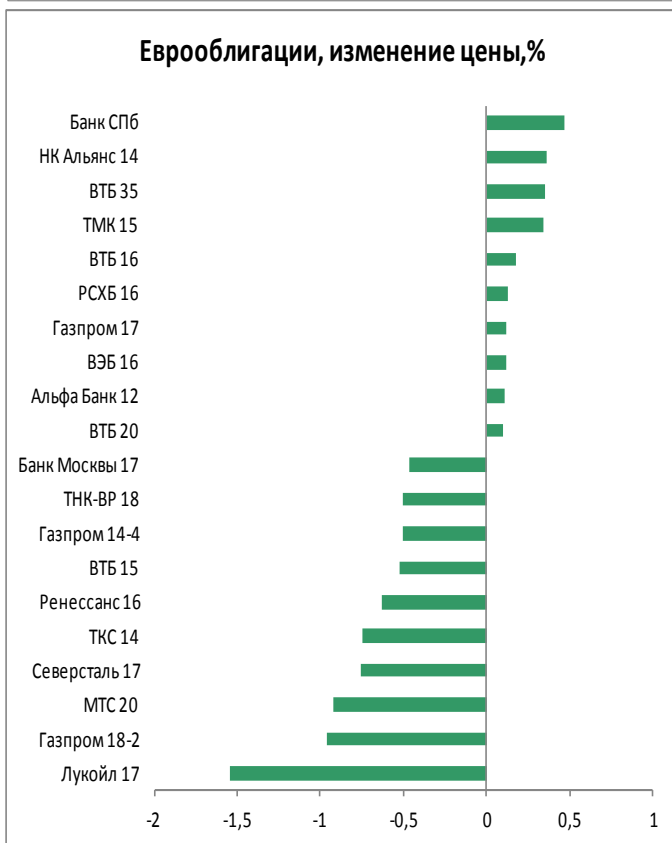
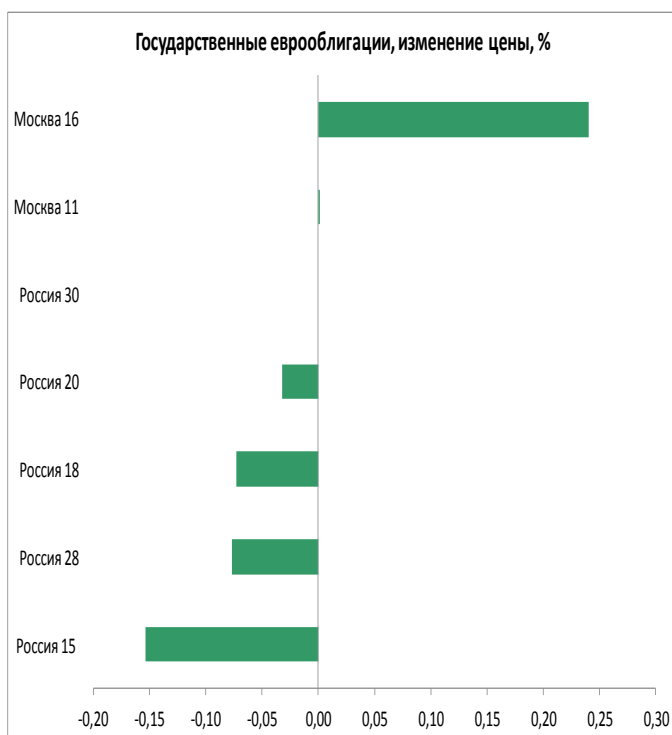

Российский денежный рынок

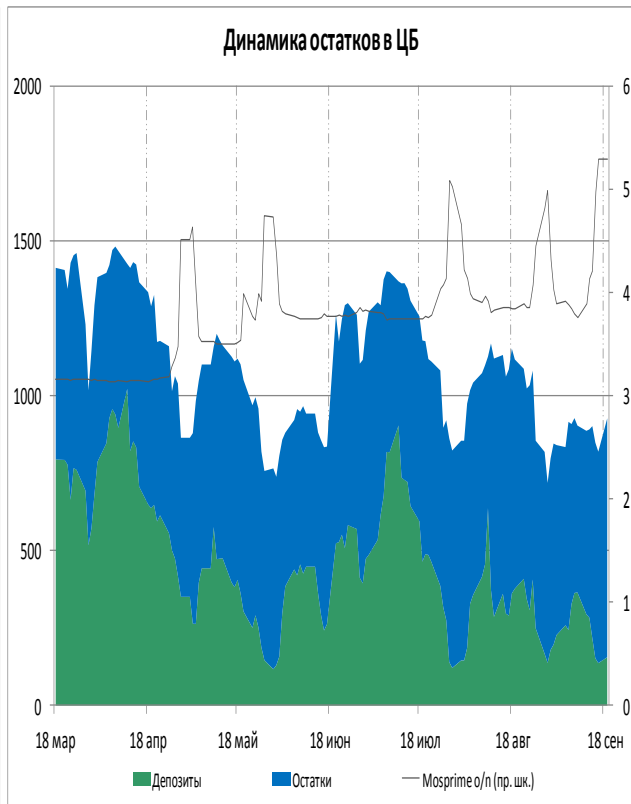
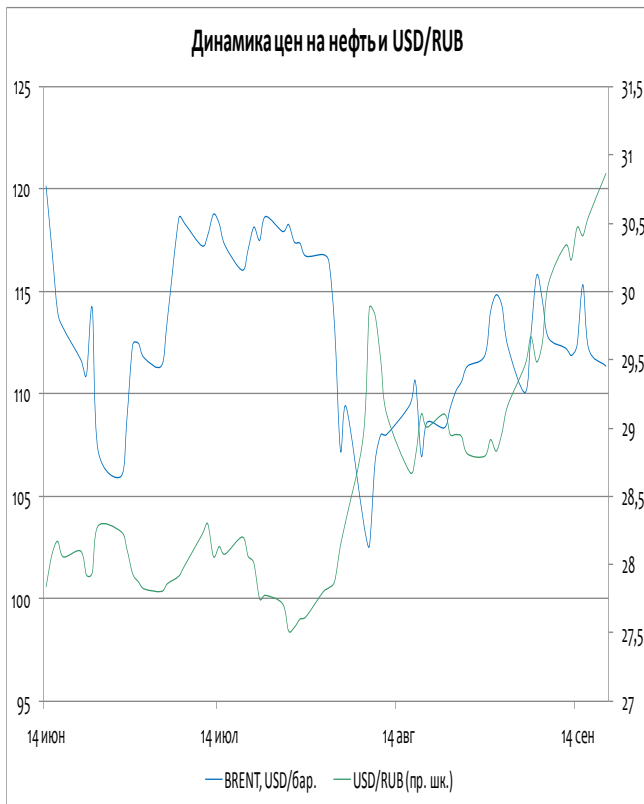
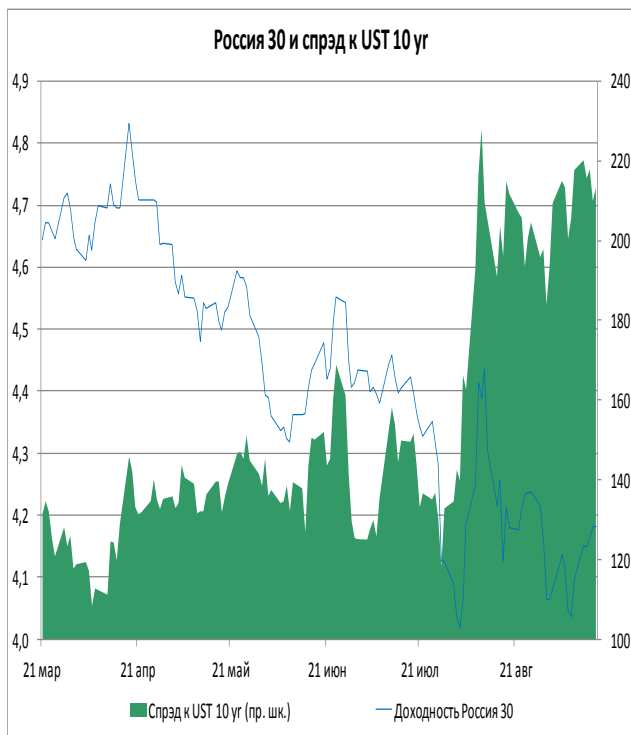

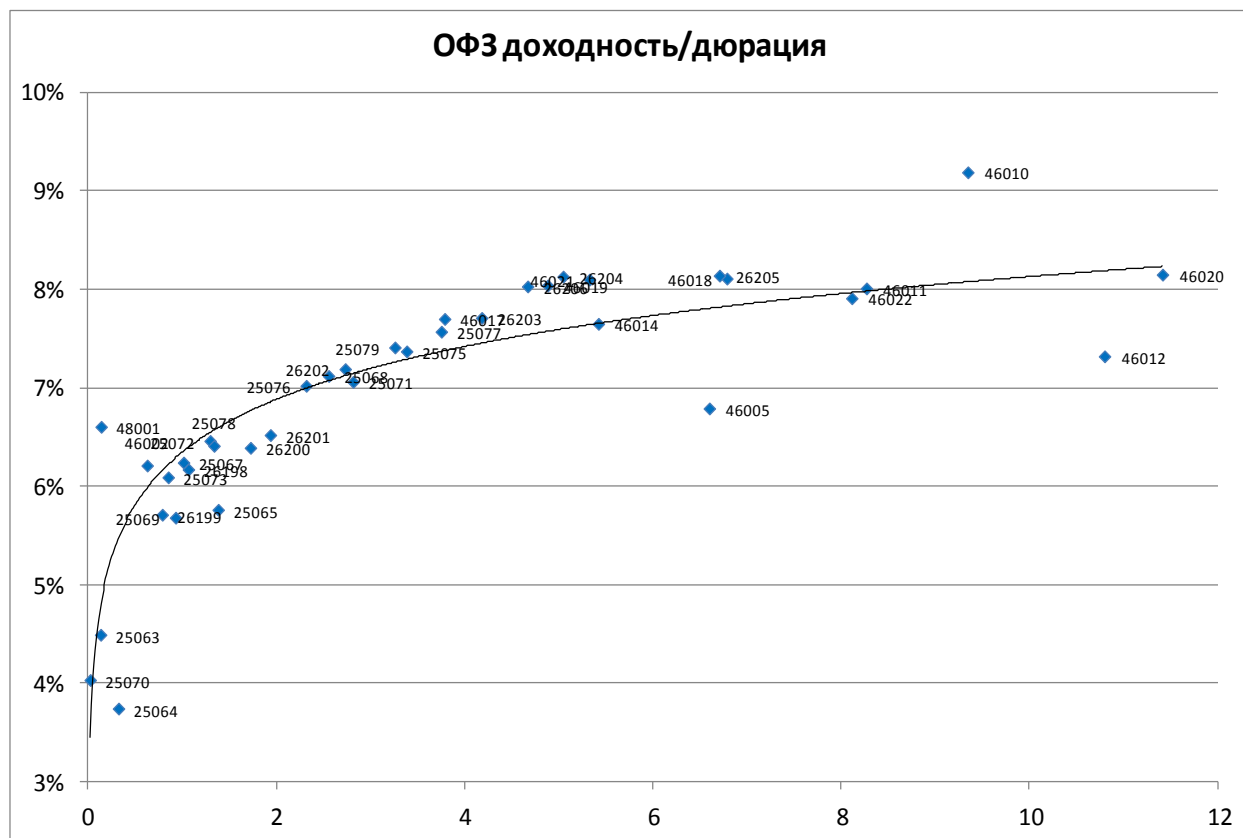

Выпуск	Купон	Погашение	Дюрация	Доходность	Посл. цена	Изм. цены	Выпуск	Купон	Погашение	Дюрация	Доходность	Посл. цена	Изм. цены
25070	10,00	28.09.11	0,02	4,03	100,14	-0,06%	25079	7,00	03.06.15	3,26	7,41	99,10	-0,30%
25063	6,20	09.11.11	0,13	4,49	100,25	-	25075	6,88	15.07.15	3,38	7,37	98,80	+0,09%
48001	7,00	31.10.18	0,14	6,60	100,00	-	25077	7,35	20.01.16	3,75	7,57	99,70	-0,17%
25064	11,90	18.01.12	0,32	3,74	102,69	-	46017	7,00	03.08.16	3,79	7,70	96,30	-
46002	8,00	08.08.12	0,63	6,21	101,15	-	26203	6,90	03.08.16	4,18	7,71	97,30	-0,21%
26199	6,10	11.07.12	0,79	5,71	100,40	-	26206	7,40	14.06.17	4,67	8,03	97,80	-0,20%
25073	6,85	01.08.12	0,85	6,09	100,70	-0,13%	46019	0,00	20.03.19	4,88	8,04	76,00	-
25069	10,80	19.09.12	0,93	5,68	105,00	+0,24%	26204	7,50	15.03.18	5,05	8,13	97,65	-0,51%
25067	11,30	17.10.12	1,02	6,24	105,39	-0,25%	46021	6,00	08.08.18	5,33	8,10	88,00	-
26198	6,00	02.11.12	1,07	6,17	99,80	-	46014	7,00	29.08.18	5,42	7,65	97,35	-
25072	7,15	23.01.13	1,30	6,46	101,00	-0,10%	46005	0,00	09.01.19	6,60	6,79	64,80	-
25078	6,70	06.02.13	1,34	6,41	100,50	-0,10%	46018	8,00	24.11.21	6,79	8,11	93,60	-
25065	12,00	27.03.13	1,38	5,76	109,20	+0,46%	26205	7,60	14.04.21	6,71	8,14	97,50	-
26200	6,10	17.07.13	1,73	6,39	99,75	-	46022	6,50	19.07.23	8,11	7,91	86,60	-
26201	6,55	16.10.13	1,94	6,52	100,35	-	46011	0,00	20.08.25	8,27	8,01	106,00	-
25076	7,10	13.03.14	2,32	7,02	100,45	-0,05%	46010	0,00	17.05.28	9,35	9,19	100,00	-
25068	12,00	20.08.14	2,56	7,12	113,00	-0,27%	46020	6,90	06.02.36	11,41	8,15	88,50	-
26202	11,20	17.12.14	2,73	7,19	112,09	-0,23%	46012	2,90	05.09.29	10,80	7,32	80,00	-
25071	8,10	26.11.14	2,82	7,06	103,25	-0,53%							

Итоги торгов облигациями нефтегазового сектора

Выпуск	Купон	Погашение	Оферта	Дн. до след. куп.	Доходность	Дюрация	Цена посл. сделки	Z-спрэд	Изм. цены	Изм. цены за 5 дн.
Башнефть1	12,50	13.12.2016	18.12.2012	92	7,50	1,17	106,00	222	-	-0,28%
Башнефть2	12,50	13.12.2016	18.12.2012	92	8,35	1,16	105,00	475	-1,14%	-1,08%
Башнефть3	12,50	13.12.2016	18.12.2012	92	7,71	1,16	105,75	443	+0,24%	-0,42%
Газпром 8	7,00	27.10.2011	-	38	1,67	0,10	100,55	-	-	-
Газпром 9	7,23	12.02.2014	-	149	6,94	2,24	100,88	115	-2,66%	+0,64%
Газпром 11	13,75	24.06.2014	-	99	6,59	2,36	118,10	64	+0,02%	-0,17%
Газпром 13	13,12	26.06.2012	-	99	5,77	0,74	105,50	13	-0,62%	-0,19%
Газпромнефть 3	14,75	12.07.2016	17.07.2012	120	6,32	0,79	106,75	72	-	-0,23%
Газпромнефть 4	8,20	09.04.2019	10.04.2018	29	8,37	5,03	99,97	121	-0,41%	-1,60%
Газпромнефть 8	8,50	02.02.2016	-	141	7,91	3,73	102,70	135	-	-
Газпромнефть 9	8,50	26.01.2021	02.02.2016	141	8,39	3,73	101,00	158	-	-1,66%
Газпромнефть 10	8,90	26.01.2021	30.01.2018	141	9,10	4,97	100,00	178	-	-3,10%
Газпромнефть БО-5	7,15	09.04.2013	-	22	6,92	1,46	100,50	107	-	-
Газпромнефть БО-6	7,15	09.04.2013	-	22	7,13	1,46	100,20	118	-	-0,30%
Газэнергосеть 1	8,00	20.06.2012	-	93	8,13	0,73	100,00	286	-0,10%	+0,15%
Газэнергосеть 2	12,00	23.04.2013	-	36	9,45	1,42	104,00	697	-	-
ИтераФинанс 1	8,50	20.11.2012	-	64	7,62	1,11	101,11	147	-	-
Лукойл 3	7,10	08.12.2011	-	80	5,26	0,21	100,40	100	-0,15%	-0,05%
Лукойл 4	7,40	05.12.2013	-	80	7,02	2,04	101,00	76	-	+0,25%
Лукойл БО-1	13,35	06.08.2012	-	140	6,04	0,85	106,25	369	-	-0,14%
Лукойл БО-2	13,35	06.08.2012	-	140	6,22	0,85	106,10	378	-	-0,05%
Лукойл БО-3	13,35	06.08.2012	-	140	5,87	0,85	106,40	36	-	-
Лукойл БО-4	13,35	06.08.2012	-	140	6,56	0,85	105,80	394	-0,28%	-0,47%
Лукойл БО-5	13,35	06.08.2012	-	140	6,80	0,85	105,60	404	-0,47%	-0,56%
Лукойл БО-6	9,20	13.12.2012	-	87	6,98	1,17	102,71	262	-0,28%	-0,47%
Лукойл БО-7	9,20	13.12.2012	-	87	6,81	1,17	102,90	261	-0,10%	-0,29%
НК Альянс 3	9,75	21.07.2020	30.07.2013	134	9,20	1,73	101,25	379	-	-0,69%
НК Альянс БО-1	9,25	04.02.2014	-	141	9,69	2,17	99,53	351	-1,38%	-1,54%
Новатэк БО-1	7,50	25.06.2013	-	99	7,62	1,66	100,01	150	-	+0,01%
Сахатранснефтегаз 2	12,20	26.07.2013	-	130	12,21	1,69	100,52	617	-0,48%	-0,77%
Татнефть БО-1	7,25	20.09.2013	-	4	6,52	1,84	101,54	20	-	+0,04%
Транснефть 1	10,00	13.05.2019	18.05.2015	245	-	0,67	109,00	-	-	-
Транснефть 2	9,50	01.10.2019	06.10.2015	22	-	0,06	103,10	178	-	-
Транснефть 3	9,90	18.09.2019	23.09.2015	9	-	0,02	109,30	-	-0,09%	-0,07%

ИНВЕСТИЦИОННАЯ КОМПАНИЯ «ИК РУСС-ИНВЕСТ»

Ежедневный обзор долговых рынков

Итоги торгов облигациями металлургического и горнодобывающего секторов

Выпуск	Купон	Погашение	Оферта	Дн. до след. куп.	Доходность	Дюрация	Цена посл. сделки	Z-спрэд	Изм. цены	Изм. цены за 5 дн.
Алроса 20	8,95	23.06.2015	-	8	8,36	3,18	102,70	164	+0,01%	-0,57%
Алроса 21	8,25	18.06.2015	20.06.2013	3	7,54	1,62	101,49	170	+0,24%	+0,04%
Алроса 22	8,25	23.06.2015	25.06.2013	8	7,77	1,63	101,15	180	-	-0,30%
Алроса 23	8,95	18.06.2015	-	3	8,36	3,17	102,70	152	-0,24%	-0,58%
Амет Финанс 1	8,50	22.08.2013	-	157	7,94	1,81	101,24	252	-	-
Белон Финанс 2	0,01	23.02.2012	-	157	4,79	#N/A/N/A	98,01	-	-	-
Далур Финанс 1	10,00	05.02.2013	-	141	11,03	1,31	99,05	473	-	-
Евраз 1	9,25	13.03.2020	22.03.2013	4	8,54	1,38	101,23	289	-	-0,61%
Евраз 2	9,95	19.10.2020	26.10.2015	42	9,26	3,36	103,00	262	+0,44%	-0,19%
Евраз 3	9,25	13.03.2020	22.03.2013	4	8,63	1,38	101,11	294	-0,14%	-0,79%
Евраз 4	9,95	19.10.2020	26.10.2015	42	9,26	3,36	103,00	250	-	-
Евраз 5	8,40	27.05.2021	02.06.2016	80	8,60	3,89	99,89	209	+0,89%	+0,54%
Евраз 7	8,40	25.05.2021	31.05.2016	78	9,15	3,88	97,90	236	-	-1,46%
Золото Селигдара 2	15,00	21.12.2011	-	93	4,01	0,30	102,75	549	-	+1,89%
Золото Селигдара 3	16,50	29.05.2014	31.05.2012	73	12,95	0,66	102,50	858	-	-0,44%
Кокс 2	12,00	15.03.2012	-	178	7,89	0,46	102,00	306	-	-
Кокс БО-2	8,70	28.05.2014	-	72	9,20	2,39	99,27	287	-0,69%	-0,73%
Мечел 2	7,40	12.06.2013	-	86	8,51	1,62	98,50	237	-	-0,20%
Мечел 4	19,00	21.07.2016	26.07.2012	38	7,12	0,79	109,89	223	+0,03%	+0,04%
Мечел 5	12,50	09.10.2018	16.10.2012	29	7,83	1,01	105,00	391	-0,95%	-
Мечел БО-1	12,50	09.11.2012	11.11.2011	53	7,19	0,14	100,75	161	-	-0,25%
Мечел БО-2	9,75	12.03.2013	-	176	7,71	1,41	103,00	407	-0,86%	-0,34%
Мечел БО-3	9,75	24.04.2013	-	37	8,34	1,46	102,30	424	-	-0,24%
Мечел 13	10,00	25.08.2020	01.09.2015	169	8,24	3,36	106,40	236	+3,43%	+3,30%
Мечел 14	10,00	25.08.2020	01.09.2015	169	8,79	3,36	104,58	248	+1,70%	+2,43%
Мечел 15	8,25	09.02.2021	18.02.2014	155	8,76	2,23	99,30	278	-	-0,01%
Мечел 16	8,25	09.02.2021	18.02.2014	155	8,51	2,23	99,80	266	-	-
Мечел 17	8,40	27.05.2021	02.06.2016	80	8,98	3,85	98,50	282	-	-0,52%
Мечел 18	8,40	27.05.2021	02.06.2016	80	9,12	3,88	98,00	289	-0,77%	-1,95%
Мечел 19	8,40	01.06.2021	07.06.2016	85	8,76	3,87	99,30	271	+0,55%	+0,56%
ММК БО-1	6,90	15.11.2012	-	59	7,01	1,11	100,00	141	-	-0,25%
ММК БО-2	9,70	12.12.2012	14.12.2011	86	6,03	0,20	100,85	864	-0,04%	-0,15%
ММК БО-3	6,47	19.09.2013	22.03.2012	3	6,26	0,49	100,15	109	-	-
ММК БО-4	7,65	27.02.2014	-	164	8,13	2,27	99,30	168	-	-0,10%
ММК БО-5	7,65	04.04.2013	-	17	7,58	1,43	100,30	253	-	+0,05%
ММК БО-6	7,20	10.07.2014	-	115	6,79	2,56	101,31	89	+1,29%	+1,31%
ММК БО-7	7,25	22.07.2014	-	127	8,21	2,59	98,00	160	-1,73%	-3,19%
МеталлсервисФинанс 1	9,00	23.05.2012	-	65	8,01	0,66	100,72	263	-	-0,02%
НЛМК БО-1	9,75	04.12.2012	-	78	6,92	1,14	103,35	317	-	-
НЛМК БО-5	10,75	30.10.2012	-	43	6,69	1,04	104,40	270	+0,08%	-0,05%
НЛМК БО-6	7,75	05.03.2013	-	169	6,32	1,41	102,10	130	-	+1,09%
НижнеленскоеИнвест 3	0,00	16.07.2013	-	120	0,02	1,31	99,98	-	+0,13%	+0,19%
Норникель БО-3	7,00	30.07.2013	-	134	7,02	1,76	100,15	107	-0,10%	-0,45%
РМКФинанс 3	10,40	15.12.2015	17.12.2013	92	9,54	2,01	102,12	407	-	+0,41%
РМКФинанс 4	9,00	02.06.2016	05.06.2014	80	9,84	2,41	98,56	353	-1,15%	-0,44%
Русал Братск 7	8,30	22.02.2018	27.02.2014	164	9,74	2,25	97,40	399	-0,15%	-0,88%
Русал Братск 8	8,50	05.04.2021	13.04.2015	28	9,37	3,03	98,01	325	+0,62%	+0,42%
Северсталь БО-1	14,00	18.09.2012	20.09.2011	1	7,33	0,92	100,30	132	-	-0,22%
Северсталь БО-2	9,75	15.02.2013	-	151	7,05	1,34	103,72	256	-	-
Северсталь БО-4	9,75	15.02.2013	-	151	6,87	1,34	103,95	259	-	-
Сибметинвест 1	13,50	10.10.2019	16.10.2014	31	8,78	2,52	113,00	229	-0,80%	-0,71%
Сибметинвест 2	13,50	10.10.2019	16.10.2014	31	8,84	2,53	112,85	231	-0,49%	-0,49%
СУЭК Финанс 1	9,35	26.06.2020	05.07.2013	109	8,53	1,67	101,60	270	-0,15%	-0,60%
ТМК БО-1	8,85	22.10.2013	-	36	8,60	1,89	100,80	292	-	-
Уралэлектромедь 1	8,25	28.02.2012	-	162	7,80	0,39	100,25	1847	-	-
ЧТПЗ БО-1	16,50	04.12.2012	06.12.2011	78	11,14	0,20	101,11	362	+0,17%	+0,11%
ЧТПЗ 3	8,00	21.04.2015	-	36	1,36	3,33	100,00	-	-	-

Итоги торгов облигациями химического сектора

Выпуск	Купон	Погашение	Оферта	Дн. до след. куп.	Доходность	Дюрация	Цена посл. сделки	Z-спрад	Изм. цены	Изм. цены за 5 дн.
Акрон 2	14,05	19.09.2013	22.09.2011	3	14,07	1,77	100,00	758	-0,16%	-0,16%
Акрон 3	13,85	20.11.2013	23.05.2012	65	7,77	0,65	104,00	207	-0,19%	-0,38%
Еврохим 2	8,90	26.06.2018	30.06.2015	106	8,15	3,23	102,90	212	+0,46%	+1,38%
Еврохим 3	8,25	14.11.2018	18.11.2015	65	8,42	3,51	100,00	181	-	-
Куйбышевазотинвест 4	8,60	07.04.2016	10.04.2014	24	9,06	2,26	99,40	281	-	-0,14%
Нижнекамскнефтехим 4	10,00	26.03.2012	-	7	44,09	0,49	87,05	3434	-	-
Полипласт 2	12,25	11.03.2014	11.09.2012	176	11,92	0,95	100,60	671	+0,60%	+0,56%
Сибур Холдинг 1	10,47	01.11.2012	-	45	6,90	1,05	103,90	86	-	-
Сибур Холдинг 2	0,00	13.03.2015	-		-	3,48	104,35	-	-	-
Сибур Холдинг 3	9,25	13.03.2015	-		3,06	0,42	103,00	1240	-	-
Сибур Холдинг 4	7,30	13.03.2015	-		6,77	0,97	100,60	78	-	-
Сибур Холдинг 5	8,00	13.03.2015	-		7,41	1,43	101,00	123	-	-
Уралкалий БО-1	8,25	17.02.2014	-	154	7,00	2,21	103,00	407	-	-

Итоги торгов облигациями телекоммуникационного сектора

Выпуск	Купон	Погашение	Оферта	Дн. до след. куп.	Доходность	Дюрация	Цена посл. сделки	Z-спрэд	Изм. цены	Изм. цены за 5 дн.
АФК Система 1	9,75	07.03.2013	-	171	7,43	1,40	103,35	283	+0,73%	+4,37%
АФК Система 2	14,75	12.08.2014	14.08.2012	148	7,02	0,87	106,75	543	-0,21%	-0,23%
АФК Система 3	12,50	24.11.2016	29.11.2012	73	8,17	1,11	105,00	425	-	-1,18%
АФК Система 4	7,65	15.03.2016	-	1	7,53	1,98	100,50	114	-	-
ВК Инвест 1	9,25	19.07.2013	-	123	8,02	1,70	102,30	239	-	-
ВК Инвест 3	7,40	08.07.2014	-	113	8,03	2,54	98,80	222	-	+0,20%
ВК Инвест 6	8,30	13.10.2015	-	29	8,78	3,41	99,00	203	-0,40%	-0,49%
ВК Инвест 7	8,30	13.10.2015	-	29	8,83	3,41	98,85	206	-0,35%	-0,60%
МТС 1	7,00	17.10.2013	-	31	7,12	1,91	100,00	460	-	-
МТС 2	7,75	20.10.2015	-	36	8,02	3,49	99,59	139	+0,58%	-0,05%
МТС 3	8,00	12.06.2018	18.06.2013	92	6,92	1,63	101,93	218	+2,37%	+2,43%
МТС 4	7,60	13.05.2014	-	239	7,76	2,44	99,56	160	-0,11%	-0,28%
МТС 5	14,25	19.07.2016	24.07.2012	309	6,67	0,84	105,99	357	-0,19%	-0,70%
МТС 7	8,70	07.11.2017	-	57	8,52	4,76	101,64	152	-0,20%	-0,45%
МТС 8	8,15	03.11.2020	10.11.2015	57	8,24	3,50	100,25	154	+0,35%	-
Ростелеком 1	6,60	08.08.2013	-	143	7,36	1,79	98,90	105	-	-0,25%
Ростелеком 2	10,50	17.11.2011	-	59	-	0,16	102,00	-	-	-
Ростелеком 3	8,50	13.03.2012	-	176	6,46	0,46	101,00	169	-	+0,45%
Ростелеком 4	0,00	03.04.2013	05.10.2011	26	149,87	0,02	100,05	8998	-	-
Ростелеком 5	7,60	30.05.2012	-	72	6,79	0,68	100,60	89	-	+0,01%
Ростелеком 6	7,80	30.05.2012	-	72	6,08	0,68	101,20	35	+0,20%	-0,10%
Ростелеком 8	6,65	03.09.2013	-	78	6,91	1,83	99,73	428	-	-
Ростелеком 9	8,10	08.12.2011	-	80	8,34	0,21	100,00	16	-	-0,99%
Ростелеком 10	6,91	21.05.2013	-	64	5,73	0,17	100,20	-	-	-
Ростелеком 11	11,70	24.07.2019	-	44	5,65	0,83	105,43	101	-	+0,41%
Ростелеком 12	15,00	17.07.2012	20.09.2011	120	15,07	0,79	100,29	871	-	-
Ростелеком 13	11,00	17.10.2012	19.10.2011	30	10,23	1,00	101,00	457	-	-
Ростелеком 14	11,40	18.10.2012	-	31	5,52	0,08	100,50	282	-	-
Ситроникс БО-1	11,75	18.06.2013	19.06.2012	92	12,34	0,72	99,80	674	-	-0,26%
Ситроникс БО-2	10,75	07.10.2013	08.10.2012	21	11,99	0,98	99,11	645	+0,12%	+0,62%
Таттелеком 4	8,25	01.11.2012	-	45	8,41	1,06	100,00	473	-	-0,79%

ИНВЕСТИЦИОННАЯ КОМПАНИЯ «ИК РУСС-ИНВЕСТ»

Ежедневный обзор долговых рынков

Итоги торгов облигациями секторов с/х, розницы и торговли

Выпуск	Купон	Погашение	Оферта	Дн. до след. куп.	Доходность	Дюрация	Цена посл. сделки	Z-спрэд	Изм. цены	Изм. цены за 5 дн.
Аптека 36,6	18,00	05.06.2012	-	78	17,78	0,45	100,55	1155	+0,05%	-0,13%
Агросоюз 2	17,00	28.03.2012	-	9	30,54	0,49	95,00	2186	-	-
Аладушкин Финанс 2	17,70	23.11.2011	-	65	-	0,20	105,00	-	-	-
ВБДЗ	7,45	27.02.2013	-	163	7,80	1,39	99,72	144	-	-0,13%
ВБД БО-1	7,35	11.10.2013	12.10.2012	25	7,48	1,01	100,00	194	-	-
ВБД БО-2	7,35	11.10.2013	12.10.2012	25	7,48	1,01	100,00	194	-	-
ВБД БО-3	7,35	11.10.2013	12.10.2012	25	5,64	1,01	101,82	103	-	-
ВБД БО-6	7,90	27.06.2013	-	101	7,16	1,66	101,40	147	-	-
ВБД БО-7	7,90	27.06.2013	-	101	8,04	1,66	100,01	190	-	-
ВБД БО-8	7,35	11.10.2013	12.10.2012	25	5,64	1,01	101,82	79	-	-
Виктория Финанс БО-1	8,00	12.02.2013	-	148	8,15	1,35	100,00	197	-	-
Детский мир 1	8,50	26.05.2015	-	78	9,91	3,16	96,41	289	-	-0,30%
Джей Эф Си Груп 1	5,00	20.10.2011	-	31	32,56	0,07	98,00	2473	-	-
Карусель Финанс 1	12,00	12.09.2013	-	178	7,72	1,83	108,00	138	-	-
Комос Груп БО-1	11,00	17.07.2014	-	122	11,51	2,46	99,51	551	-0,49%	-0,48%
Копейка 2	16,50	15.02.2012	-	58	8,17	0,40	103,40	238	-0,19%	-0,39%
Копейка 3	9,80	15.02.2012	-	58	9,34	0,40	100,30	310	-	-
Копейка БО-1	9,50	23.07.2013	24.07.2012	36	9,47	0,81	100,27	336	-	-0,87%
Копейка БО-2	9,00	01.10.2013	-	15	8,70	1,85	101,05	239	+0,25%	+0,13%
Кубанская нива 1	15,50	20.02.2014	-	157	13,67	2,09	104,55	803	-	-
Магнит БО-1	8,25	09.09.2013	-	175	8,07	1,86	100,60	198	-	-
Магнит БО-2	8,25	09.09.2013	-	175	7,21	1,86	102,11	88	-	-
Магнит БО-3	8,25	09.09.2013	-	175	8,42	1,86	100,00	188	-	-
Магнит БО-4	8,25	09.09.2013	-	175	8,25	1,86	100,30	179	-	-0,30%
Магнит БО-5	8,00	28.02.2014	-	165	7,99	2,26	100,35	203	-	-
Магнит БО-6	7,75	22.04.2014	-	36	6,62	2,32	102,90	117	-2,90%	-2,82%
Магнит Финанс 2	8,20	23.03.2012	-	4	7,63	0,49	100,35	175	-0,15%	-0,15%
Микояновский 2	13,50	07.02.2013	-	143	3,14	1,32	101,00	-	-	-
Мираторг Финанс 1	6,00	02.08.2012	-	136	6,70	0,86	99,50	130	-	-
Мираторг Финанс БО-1	8,75	29.07.2014	-	134	9,19	2,56	99,40	254	-0,02%	-0,02%
Разгуляй БО-16	12,00	07.05.2014	07.11.2012	51	11,82	1,05	100,50	652	-	+0,50%
Разгуляй Финанс 2	17,00	27.09.2011	-	8	-	0,02	101,10	-	-	-
Разгуляй Финанс 3	17,00	16.03.2012	-	179	13,06	0,24	102,00	906	-	-
Разгуляй Финанс 4	0,00	22.05.2013	-	65	3,77	1,67	94,00	3496	-	-
Русское море 1	12,00	14.06.2012	-	87	11,23	0,72	100,85	561	+0,15%	+0,35%
Сибирская Аграрная Группа	0,00	12.09.2012	Field Not Appli	86	-	0,98	103,00	-	-	-
Синергия 3	8,00	18.08.2014	-	154	8,16	2,61	100,00	461	-	-
Синергия БО-1	9,75	03.10.2013	04.10.2012	17	9,66	0,97	100,30	578	-	-
Х-5 1	7,95	01.07.2014	-	106	7,89	2,51	100,50	196	-	-
Х-5 4	7,75	02.06.2016	05.06.2014	80	7,74	2,44	100,35	188	-	-
Черкизово БО-3	8,25	08.11.2013	-	53	8,79	1,95	99,30	296	-	-0,70%

Итоги торгов облигациями транспортного сектора

Выпуск	Купон	Погашение	Оферта	Дн. до след. куп.	Доходность	Дюрация	Цена посл. сделки	Z-спрэд	Изм. цены	Изм. цены за 5 дн.
Авиакомпания Сибирь 1	18,00	17.07.2012	-	120	13,36	0,77	103,79	11867	-0,88%	-2,77%
Аэрофлот БО-1	7,75	08.04.2013	-	21	7,11	1,45	101,10	164	-	-
Аэрофлот БО-2	7,75	08.04.2013	-	21	7,53	1,44	100,50	185	+1,49%	-1,57%
МострансавтоФинанс 1	11,80	18.12.2012	-	92	23,49	0,96	91,00	1627	-	-
Новая перевозочная компания 1	9,25	10.07.2015	-	25	8,57	1,86	101,70	208	-	-
Почта России 1	8,25	22.03.2016	25.03.2014	8	8,26	2,24	100,35	174	-	-0,45%
РЖД 7	7,55	07.11.2012	-	51	6,48	1,08	101,25	149	-	-
РЖД 9	6,90	13.11.2013	-	58	7,01	1,99	100,00	70	-0,01%	+0,10%
РЖД 10	15,00	06.03.2014	-	171	7,07	2,17	117,94	91	-0,13%	-0,21%
РЖД 11	7,80	18.11.2015	-	65	7,98	3,55	99,90	123	-0,60%	-0,60%
РЖД 12	14,90	16.05.2019	24.11.2011	66	5,28	0,17	101,70	231	-	-0,05%
РЖД 13	0,10	06.03.2014	-	170	0,44	0,47	99,84	148	-	-
РЖД 14	9,75	07.04.2015	10.04.2012	22	-	0,06	101,85	232	+0,05%	+0,08%
РЖД 15	10,50	20.06.2016	24.12.2012	98	-	0,27	104,30	239	-	-0,01%
РЖД 16	7,90	05.06.2017	08.06.2016	84	8,04	3,95	100,00	109	+0,10%	-0,40%
РЖД 17	10,80	16.07.2018	22.07.2013	126	-	0,34	106,68	-	-	-
РЖД 18	11,00	15.07.2019	21.07.2014	126	-	0,35	109,50	-	-0,15%	-0,18%
РЖД 19	8,15	08.07.2024	-	126	8,27	5,30	100,20	107	-	-
РЖД 23	9,00	16.01.2025	29.01.2015	136	7,67	2,94	104,28	187	-0,01%	-0,05%
РЖД БО-1	9,40	05.12.2012	-	79	6,71	1,15	103,20	191	-0,22%	-0,52%
Трансаэро 1	11,85	23.10.2013	25.04.2012	37	10,85	0,57	100,70	542	+0,50%	+0,20%
Трансконтейнер 1	9,50	26.02.2013	-	162	6,72	1,37	103,90	237	-	-
Трансконтейнер 2	8,80	04.06.2015	-	80	8,18	2,61	102,00	213	-0,34%	-0,35%
ЮтэйрФинанс БО-1	12,50	26.03.2013	-	8	11,24	1,37	102,35	258	-3,57%	-3,44%
ЮтэйрФинанс БО-2	12,50	26.03.2013	-	8	7,85	1,37	106,92	365	-	+2,22%
ЮтэйрФинанс БО-3	9,45	19.12.2013	-	3	8,38	2,01	102,70	189	-	+0,21%
ЮтэйрФинанс БО-4	9,00	26.03.2014	-	9	9,74	2,24	99,10	279	+0,35%	+0,08%
ЮтэйрФинанс БО-5	9,00	26.03.2014	-	9	9,43	2,24	99,75	265	-	-

Итоги торгов облигациями энергетического сектора

Выпуск	Купон	Погашение	Оферта	Дн. до след. куп.	Доходность	Дюрация	Цена посл. сделки	Z-спрэд	Изм. цены	Изм. цены за 5 дн.
Атомэнергопром 6	7,50	15.08.2014	-	331	7,46	2,70	100,08	89	-	-
ДГК 1	7,75	08.03.2013	-	172	7,81	1,41	100,12	161	-	+1,13%
ЕЭСК 2	8,74	05.04.2012	-	17	8,92	0,52	100,00	298	-	-
Иркутскэнерго 1	15,50	28.11.2013	-	73	13,70	1,87	104,10	694	-	-
Иркутскэнерго БО-1	7,60	08.04.2014	-	22	8,43	2,29	98,50	189	-	-1,01%
Квадра 1	8,00	31.05.2012	-	73	7,82	0,68	100,20	430	-	-
Кузбассэнерго Финанс 2	8,70	15.04.2021	21.04.2016	38	9,16	3,74	99,01	228	+0,01%	-0,49%
Ленэнерго 2	8,54	27.01.2012	-	130	5,85	0,34	100,95	141	-	-
Ленэнерго 3	8,02	18.04.2012	-	30	6,01	0,56	101,17	120	-	-
Мосэнерго 2	7,65	18.02.2016	23.02.2012	157	6,05	0,40	100,70	348	+0,05%	-0,10%
Мосэнерго 3	10,25	28.11.2014	30.11.2012	74	6,51	1,13	104,35	61	-	-0,05%
МОЭК	6,35	25.07.2013	-	38	6,20	1,74	100,50	-	-	-
МРСК Урала 1	8,60	22.05.2012	-	64	12,06	0,65	98,01	1434	-	-
МРСК Юга 2	8,10	26.08.2014	-	162	9,08	2,66	98,00	242	-	-2,00%
ОГК 5 1	12,25	29.09.2011	-	10	3,34	0,02	100,24	208	-0,01%	-0,14%
ОГК 5 БО-15	7,50	18.06.2013	19.06.2012	92	6,62	0,73	100,70	328	-0,10%	-0,23%
ОГК 5 18	7,10	25.06.2014	-	100	7,64	2,52	99,00	169	-	-0,21%
ОГК 6 1	7,25	19.04.2012	-	31	6,63	0,57	100,40	112	-	-
Русгидро 1	8,00	12.04.2021	18.04.2016	35	8,16	3,80	100,00	125	-0,45%	-0,74%
Русгидро 2	8,00	12.04.2021	18.04.2016	35	8,05	3,81	100,40	112	+0,20%	-0,33%
ТГК 1 1	8,50	11.03.2014	13.03.2012	176	5,94	0,45	101,24	468	-	+0,44%
ТГК 1 2	6,70	01.07.2014	-	106	5,25	2,56	98,00	-	-	-
ТГК 2 БО-1	9,00	17.09.2013	-	1	9,51	1,79	99,47	309	-	-
ТГК 5 1	8,75	06.10.2017	11.10.2013	25	8,46	1,86	100,85	222	+0,30%	-0,20%
ТГК 6 1	8,30	24.08.2017	29.08.2013	164	8,41	1,83	100,10	218	+0,10%	-0,40%
ТГК 9 1	8,10	07.08.2017	12.08.2013	147	8,11	1,79	100,25	190	-	-0,50%
Тюменьэнерго 2	8,70	29.03.2012	-	10	7,30	0,51	100,77	417	-	-
Фортум 2	6,50	06.02.2013	-	142	2,60	1,35	99,00	-	-	-
ФСК 4	7,30	06.10.2011	-	17	4,02	0,04	100,15	704	-0,05%	-0,15%
ФСК 6	7,15	15.09.2020	24.09.2013	8	7,10	1,85	100,31	111	-	-0,02%
ФСК 7	7,50	16.10.2020	23.10.2015	39	7,94	3,52	99,00	123	-0,10%	-0,80%
ФСК 8	7,15	15.09.2020	24.09.2013	8	7,09	1,85	100,34	135	-	-0,11%
ФСК 9	7,99	16.10.2020	20.10.2017	39	8,15	4,82	100,00	109	-	-
ФСК 10	7,75	15.09.2020	22.09.2015	8	7,82	3,39	100,25	118	-	-0,05%
ФСК 11	7,99	16.10.2020	20.10.2017	39	8,14	4,82	100,05	108	-	+0,05%
ФСК 13	8,50	22.06.2021	-	106	8,68	6,71	100,00	120	-	-2,10%
ФСК 19	7,95	06.07.2023	12.07.2018	122	8,38	5,31	98,65	121	-	-0,85%
Якутскэнерго 2	10,30	09.03.2012	-	172	6,01	0,44	102,00	345	-	-
Якутскэнерго БО-1	8,25	03.09.2013	-	169	7,84	1,84	101,00	233	-	-

ИНВЕСТИЦИОННАЯ КОМПАНИЯ «ИК РУСС-ИНВЕСТ»

Ежедневный обзор долговых рынков

Итоги торгов облигациями муниципального сектора

Выпуск	Купон	Погашение	Оферта	Дн. до след. куп.	Доходность	Дюрация	Цена посл. сделки	Z-спрэд	Изм. цены	Изм. цены за 5 дн.
Белгородская обл 2	7,88	19.10.2011	-	30	6,78	0,08	100,10	226	-	-
Белгородская обл 3	7,98	14.05.2013	-	55	8,69	1,54	99,18	263	-	-
Волгоград 4	17,80	07.11.2012	-	49	6,68	0,88	110,00	651	-	-
Волгоград 5	9,50	17.12.2015	-	3	8,49	2,80	103,37	177	-	-
Волгоградская обл 1	7,55	15.05.2012	-	57	6,20	0,64	100,90	303	-	-
Волгоградская обл 2	9,33	12.06.2012	-	85	5,64	0,71	102,65	267	-	-
Волгоградская обл 4	8,25	04.06.2014	-	79	6,63	1,68	102,20	141	-	-
Волгоградская обл 5	7,75	04.05.2016	-	356	7,53	4,04	100,18	73	-	-
Воронежская обл 1	9,00	25.06.2012	-	98	6,92	0,75	101,60	98	-	-
Иркутская обл 5	7,70	26.10.2011	-	37	5,76	0,10	100,20	1142	-	-0,10%
Иркутская обл 6	9,15	22.11.2012	-	65	6,78	0,69	101,70	358	-	-
Иркутская обл 7	10,00	25.12.2011	-	97	5,65	0,27	101,16	588	-	-
Казань 7	8,75	17.12.2014	-	2	8,08	1,69	101,50	176	-	-
Казань 6	12,00	08.12.2011	-	80	4,46	0,21	101,65	482	-	-
Калужская обл 3	8,95	29.11.2012	-	73	9,17	0,86	100,00	358	-	-
Калужская обл 4	10,01	26.06.2013	-	9	7,23	1,18	103,51	299	-	-
Калужская обл 5	8,20	19.05.2016	-	66	7,79	3,56	102,19	100	-	-
Карелия 11	9,70	10.05.2012	-	52	6,55	0,62	102,00	146	-	-
Карелия 13	9,91	18.06.2015	-	3	10,72	1,81	98,83	415	-	-
Коми 7	8,00	22.11.2013	-	65	7,61	1,56	100,80	325	-	-
Коми 8	7,00	03.12.2015	-	167	7,41	3,20	97,20	186	-	+1,58%
Коми 9	7,75	18.10.2014	-	30	7,32	2,31	100,00	136	-	-
Костромская обл 5	9,00	20.12.2012	-	3	7,95	0,79	101,00	196	-	+0,05%
Краснодар 1	8,50	03.07.2013	-	107	8,67	1,62	100,00	236	-	-
Краснодарская обл 2	6,00	14.12.2012	-	88	7,55	0,88	98,78	157	-	-
Краснодарская обл 3	8,30	27.09.2014	-	8	7,58	2,24	101,60	107	-	-0,10%
Красноярский Край 4	10,89	08.11.2012	-	52	6,50	0,69	102,90	351	-	-0,13%
Ленинградская обл 2	12,00	05.12.2014	-	81	7,37	2,70	112,99	311	-	-0,44%
Липетская обл 6	8,98	05.06.2013	-	79	7,60	1,15	101,70	182	-	-
Москва 39	8,00	21.07.2014	-	124	7,42	2,57	100,05	125	-0,53%	-0,89%
Москва 44	8,00	24.06.2015	-	96	7,77	3,29	98,70	105	-	-1,00%
Москва 45	8,00	27.06.2012	-	99	5,71	0,75	101,75	232	-	-0,05%
Москва 48	8,00	11.06.2022	-	83	8,23	7,35	90,50	72	-0,55%	-1,09%
Москва 49	8,00	14.06.2017	-	86	7,70	4,68	98,14	76	-	+0,55%
Москва 50	8,00	18.12.2011	-	90	4,91	0,23	100,75	855	-	+0,15%
Москва 53	8,00	01.09.2013	-	164	6,29	1,85	101,90	45	-	-
Москва 54	8,00	05.09.2012	-	168	6,74	0,94	100,78	567	-0,76%	-0,76%
Москва 56	8,00	22.09.2016	-	3	7,85	4,12	97,60	77	-	-0,86%
Москва 61	15,00	03.06.2013	-	75	6,74	1,54	113,50	152	-1,49%	-1,19%
Москва 62	14,00	08.06.2014	-	80	7,00	2,35	115,05	65	-0,09%	-0,60%
Москва 63	15,00	10.12.2013	-	82	6,43	1,94	118,00	254	-0,39%	-0,63%
Москва 64	14,00	16.11.2015	-	58	7,16	3,27	119,75	160	-	-
Московская обл 7	8,00	16.04.2014	-	30	8,22	2,30	99,85	209	-	-0,14%
Московская обл 8	9,00	11.06.2013	-	85	8,18	1,06	101,00	307	-0,10%	-0,30%
Московская обл 9	18,00	15.03.2012	-	8	7,14	0,29	103,25	169	-	-0,72%

Итоги торгов облигациями муниципального сектора (продолжение)

Нижегородская обл 3	7,70	20.10.2011	-	31	6,50	0,06	100,10	1365	-	-0,10%
Нижегородская обл 4	8,50	17.11.2012	-	63	6,52	0,73	101,00	257	-	+0,97%
Нижегородская обл 5	13,00	02.12.2012	-	68	6,72	0,71	104,50	438	-	-
Нижегородская обл 6	8,50	07.10.2015	-	17	7,52	2,64	102,45	158	-	-
Рязанская обл 1	8,80	27.11.2014	-	73	7,88	2,08	101,40	205	-	-0,44%
Самарская обл 4	6,98	20.06.2012	-	2	6,66	0,73	100,35	73	-	-
Самарская обл 5	9,30	19.12.2013	-	3	6,41	0,87	102,69	76	-	-
Самарская обл 6	15,00	10.05.2013	-	53	6,74	1,46	113,00	490	-	+0,78%
Самарская обл 7	7,49	30.11.2016	-	79	7,91	4,32	99,15	116	-	-0,10%
Санкт-Петербург 25038	7,76	19.11.2015	-	66	7,32	3,56	102,00	75	-	-
Санкт-Петербург 26002	8,50	28.09.2011	-	9	6,43	0,02	100,05	102	-0,00%	-0,05%
Тверская обл 5	15,00	26.12.2013	-	2	5,99	0,33	103,00	5	-	-
Тверская обл 6	12,50	12.06.2014	-	87	7,65	1,75	108,98	378	-	-
Тверская обл 7	8,50	15.12.2015	-	1	8,29	3,29	101,50	144	-	-
Томск 2	17,60	22.12.2011	-	3	5,90	0,25	103,00	12	-	-
Томск 3	10,63	23.06.2014	-	7	9,21	1,68	102,25	288	-	-0,44%
Томская обл 30	7,00	26.12.2011	-	98	5,51	0,26	100,40	49	-	+0,12%
Томская обл 34	7,00	17.12.2012	-	89	6,63	0,88	100,40	236	-	-
Томская обл 37	13,00	27.11.2013	-	69	9,34	1,95	105,18	463	-	-1,15%
Удмуртия 2	8,40	15.07.2012	-	120	7,36	0,80	100,90	146	-	-0,10%
Удмуртия 3	10,90	14.07.2013	-	118	7,74	1,67	105,50	350	-	-
Удмуртия 4	8,70	25.11.2015	-	64	7,98	2,93	102,17	176	-	-
Уфа 6	9,00	24.12.2013	-	99	8,17	2,06	102,00	221	-	-1,16%
Хакасия 1	8,20	25.08.2013	-	65	6,75	1,39	102,25	169	-	-
ХМАО 6	10,00	22.12.2011	-	94	4,08	0,25	101,50	-	-	-
ХМАО 7	10,40	20.12.2012	-	94	6,40	1,18	104,85	68	-	-
ХМАО 8	10,80	19.12.2013	-	94	7,37	2,02	107,25	97	-	-
Чувашия 6	7,24	17.04.2012	-	29	5,58	0,56	101,00	2	-	-
Чувашия 7	9,16	04.06.2013	-	78	10,18	1,20	99,00	431	-	-
Чувашия 8	8,00	15.06.2014	-	86	7,33	2,49	101,25	112	-	-
Якутия 1	7,95	11.04.2013	-	24	6,96	0,79	100,90	159	-	+0,70%
Якутия 2	7,80	17.04.2014	-	31	7,45	1,86	101,01	190	-	-0,34%
Якутия 3	7,95	20.05.2016	-	59	8,11	3,30	100,78		-0,59%	-0,58%
Якутия 4	9,75	19.09.2013	-	3	6,38	1,26	104,50	30	-	-
ЯрОбл 9	8,25	16.05.2013	-	59	5,87	1,32	103,15	171	-	-
ЯрОбл 10	8,00	15.04.2014	-	29	7,42	2,32	101,10	124	-	-

Итоги торгов облигациями сектора машиностроения

Выпуск	Купон	Погашение	Оферта	Дн. до след. куп.	Доходность	Дюрация	Цена посл. сделки	Z-спрэд	Изм. цены	Изм. цены за 5 дн.
Автоваз 4	0,10	20.05.2014	-	64	2,55	2,67	93,56	-	-	-
Иркут БО-1	9,25	10.09.2013	-	176	8,30	1,85	102,00	179	-	+0,17%
Камаз БО-1	9,00	16.12.2013	17.12.2012	91	8,72	1,18	100,51	366	-	-0,49%
Камаз БО-2	8,60	04.02.2014	-	141	8,29	2,18	101,00	251	-	-
ОАК 1	8,00	17.03.2020	-	176	8,16	6,14	100,00	179	-	-
ОМЗ 6	13,00	31.05.2013	02.12.2011	74	7,73	0,18	101,04	673	-	-
ПромтракторФинанс 2	0,01	18.10.2011	-	29	56,60	0,00	96,50	10485	-	-
ПромтракторФинанс 3	11,25	24.07.2013	-	128	15,63	1,69	94,00		-1,05%	-1,04%
Сатурн 2	9,25	20.09.2011	-	1	9,24	0,00	100,00	346	-	-
Сатурн 3	8,50	06.06.2014	06.12.2011	78	19,07	0,21	98,00		-	-
Соллерс 2	12,50	17.07.2013	-	121	11,10	1,66	102,70	481	-0,31%	-0,77%
Соллерс БО-2	13,00	01.05.2013	02.05.2012	44	9,97	0,59	101,89	488	+0,28%	+0,79%
Сухой 1	9,25	26.03.2017	22.09.2011	3	3,03	0,01	100,05	-	-	-
Сухой БО-1	8,25	20.12.2013	23.12.2011	95	7,93	0,25	100,10	208	-	-0,15%
Сухой БО-2	7,50	22.04.2014	24.04.2012	36	7,62	0,58	100,00	216	-	-
Сухой БО-3	8,25	22.04.2014	23.04.2013	36	8,06	1,48	100,50	202	-	+0,60%
ТВЗ БО-1	6,50	12.06.2013	-	86	6,76	1,64	99,75	51	-	-
ТензорФинанс БО-1	12,00	16.10.2012	-	29	0,89	1,02	100,00	-	-	-
Трансмашхолдинг БО-1	6,50	23.01.2014	-	129	6,60	2,19	100,01	258	-	-
УМПО 3	10,00	14.06.2012	-	87	10,05	0,71	100,10	552	-	-
Уралвагонзавод 1	9,25	07.12.2017	13.12.2012	87	9,79	1,17	99,62	431	-	-0,60%
Уралвагонзавод 2	8,95	20.02.2018	27.08.2013	162	9,60	1,81	99,25	355	-0,30%	-0,47%
ЭнергомашФинанс 1	13,00	22.11.2011	-	64	13,13	0,15	100,00	2237	-	-

Итоги торгов облигациями сектора строительства и девелопмента

Выпуск	Купон	Погашение	Оферта	Дн. до след. куп.	Доходность	Дюрация	Цена посл. сделки	Z-спрэд	Изм. цены	Изм. цены за 5 дн.
АИЖК 10	8,05	15.11.2018	-	57	8,16	3,90	100,50	133	-	-0,40%
АИЖК 11	8,20	15.09.2020	-	87	8,53	4,66	99,70	134	-1,95%	-1,91%
АИЖК 16	8,25	15.09.2021	-	87	8,55	5,59	99,79	182	+0,02%	+0,02%
АИЖК 17	9,05	15.04.2022	-	26	7,80	2,29	103,40	126	-	-0,77%
АИЖК 18	8,00	15.07.2023	15.04.2016	26	8,38	3,82	99,50	136	-	-
АИЖК 19	7,70	15.11.2024	15.05.2015	57	8,09	3,20	99,50	129	-	-
АИЖК 20	8,60	15.12.2027	-	87	8,88	8,95	100,00	181	-	-
АИЖК 4	8,70	01.02.2012	-	43	5,50	0,36	101,20	-	-	-
АИЖК 5	7,35	15.10.2012	-	26	6,73	1,03	100,80	256	-0,60%	-0,59%
АИЖК 6	7,40	15.07.2014	-	26	9,15	2,12	97,00	258	-	-
АИЖК 7	7,68	15.07.2016	-	26	7,64	2,83	100,70	110	-	-
АИЖК 8	7,63	15.06.2018	-	87	7,74	2,64	100,25	156	-	-
АИЖК 9	7,49	15.02.2017	-	57	7,79	2,86	99,78	140	-0,72%	-0,72%
Артуг 2	14,00	22.03.2012	-	3	14,68	0,48	100,03	824	-	-
Главная дорога 3	5,00	30.10.2028	-	63	34,27	0,17	95,00	-	-	-
Группа ЛСР 2	9,80	01.08.2013	31.01.2013	136	9,90	1,30	100,15	388	+0,12%	-
Группа ЛСР БО-1	10,50	25.06.2013	26.06.2012	99	9,29	0,75	101,00	396	-	-
Группа ЛСР БО-2	10,00	10.09.2013	-	176	9,17	1,84	101,82	328	+0,81%	+1,21%
Группа ЛСР БО-3	9,50	20.03.2014	-	3	9,82	2,18	99,81	333	-0,19%	-0,24%
Группа ЛСР БО-5	8,47	24.07.2014	-	129	8,64	2,56	100,00	263	-	-
Желдорипотека 2	12,00	19.04.2012	-	31	8,71	0,56	101,92	581	-	-
Желдорипотека 3	13,00	19.09.2012	-	2	13,41	0,91	100,01	711	-	-
ЗСД 1	8,75	13.05.2031	-	78	8,39	3,87	102,00	141	-0,10%	-0,54%
ЗСД 2	8,75	13.05.2031	-	78	8,33	3,87	102,25	138	+0,15%	-0,34%
ЛенСпецСМУ 1	16,00	07.12.2012	-	85	10,24	0,70	104,20	506	+0,23%	-0,10%
ЛенСпецСМУ БО-2	14,50	23.05.2013	-	66	11,54	1,00	103,35	544	-	-1,20%
М-Индустрия 2	0,00	10.07.2013	-	114	87,24	1,81	32,17		+3,64%	+0,47%
Метростройинвест 1	7,00	23.09.2011	-	4	6,96	0,01	100,00	137	-	-
Система Галс 1	8,50	08.04.2014	-	22	13,67	2,24	90,00	687	-	-
Система Галс 2	8,50	15.04.2014	-	29	13,64	2,26	90,00	683	-	-
Стальфонд Недвижимость 1	5,00	18.12.2013	-	93	0,57	2,20	100,00	-	-	-
Стройтрансгаз 2	8,49	13.07.2012	-	116	13,71	0,80	96,38	840	+0,59%	-0,12%
Стройтрансгаз 3	8,50	11.04.2013	-	24	8,67	1,43	100,00	672	-	+2,04%
СУ-155 Капитал 3	12,70	15.02.2012	-	149	18,69	0,37	98,00	1217	-	-0,04%
Сетл Груп 1	11,70	15.05.2012	-	57	13,16	0,63	99,32	807	+0,32%	+0,27%
Элис 1	12,00	05.04.2012	-	17	13,37	0,52	99,50	967	-	-
Элис 2	14,00	20.09.2012	-	3	13,44	0,91	100,90	713	-	-

Итоги торгов облигациями финансового сектора

Абсолют Банк 5	8,00	27.07.2016	-	135	8,95	2,59	98,10	202	-	-
АкБарс 3	7,90	25.10.2011	-	36	4,28	0,10	100,35	-	-	-
АкБарс 4	8,25	15.10.2013	17.04.2012	29	7,01	0,56	100,75	57	-	-
Альфа Банк 1	8,25	02.02.2016	04.02.2014	141	8,64	2,19	99,55	203	-1,46%	-0,55%
Балтинвестбанк 2	9,00	10.09.2015	15.03.2012	178	9,42	0,47	99,90	348	-	-
Банк Авангард 3	8,00	10.05.2013	-	53	8,00	0,62	100,08	222	-	+0,06%
Банк Зенит 3	8,10	09.11.2011	-	51	6,28	0,14	100,25	-	-0,07%	+0,04%
Банк Зенит 5	7,50	04.06.2013	07.06.2012	78	7,77	0,70	99,90	188	-0,10%	-0,20%
Банк Зенит 6	8,00	01.07.2014	03.07.2012	106	7,79	0,77	100,25	189	-	-
Банк Зенит БО-1	7,10	07.04.2013	07.04.2012	18	7,22	0,53	100,00	148	+0,05%	+0,05%
Банк Зенит БО-2	7,75	22.09.2013	22.09.2012	3	8,01	0,96	99,90	197	-	-0,10%
Банк Зенит БО-6	7,25	26.05.2014	26.11.2012	68	8,11	1,14	99,20	136	-0,20%	-
Банк Интеза 2	11,00	30.11.2011	-	72	3,28	0,19	101,50	-	-	-
Банк Кедр БО-1	9,25	28.06.2014	28.12.2012	100	10,79	1,21	98,50	453	-	-0,40%
Банк Москвы 2	7,55	01.02.2013	-	137	7,28	1,32	100,50	145	-	-
Банк СПБ БО-1	8,10	09.04.2013	11.10.2011	22	5,89	0,06	100,13	112	-0,02%	+0,08%
Банк СПБ БО-2	7,50	23.09.2013	26.03.2012	7	8,26	0,50	99,70	211	+0,20%	-0,89%
Банк СПБ БО-4	8,50	12.12.2013	13.12.2012	87	8,21	1,18	100,50	144	-	+0,10%
Бинбанк	8,85	29.04.2013	-	39	0,23	1,50	105,00	-	-	-
БНП Париба	7,70	29.03.2014	-	8	8,24	2,26	99,15	174	-	-1,34%
Внешпромбанк 1	9,00	14.11.2012	16.11.2011	58	9,06	0,15	100,00	697	-	-
Внешпромбанк БО-1	9,30	30.11.2013	30.11.2011	72	9,11	0,20	100,05	379	-	-
Восточный Экспресс Банк БО-1	7,50	07.03.2013	-	171	8,72	1,41	98,60	701	-	-
Восточный Экспресс Банк БО-5	9,00	17.10.2013	19.04.2012	31	8,99	0,56	100,10	581	-	-
ВТБ 24 1	11,50	05.10.2011	-	16	2,27	0,04	100,40	108	+0,05%	-0,12%
ВТБ 24 2	4,50	05.02.2013	07.02.2012	141	1,89	0,37	101,00	-	-	-
ВТБ 24 3	5,60	29.05.2013	-	72	2,52	1,62	99,71	-	-	-
ВТБ 24 4	6,90	20.02.2014	23.08.2012	157	6,55	0,91	100,40	80	-	-0,10%
ВТБ 24 5	9,70	10.12.2014	14.12.2011	86	5,51	0,23	101,00	-	-	-0,10%
ВТБ 5	7,40	17.10.2013	-	31	7,33	1,92	100,50	227	-	-
ВТБ 6	7,20	06.07.2016	11.07.2012	23	6,65	0,78	100,55	137	-0,10%	-0,05%
ВТБ БО-1	7,60	15.03.2013	-	88	7,29	1,42	100,70	315	-0,20%	-0,20%
ВТБ БО-2	7,60	15.03.2013	-	88	7,29	1,42	100,70	315	-	-
ВТБ БО-5	7,60	15.03.2013	-	88	7,27	1,42	100,73	314	-0,17%	-0,17%
ВТБ Лизинг 1	7,10	06.11.2014	10.05.2012	52	6,34	0,59	100,50	99	-	+0,35%
ВТБ Лизинг 2	6,45	07.07.2015	-	22	3,57	1,93	100,15	-	-	-
ВТБ Лизинг 3	6,90	07.06.2016	10.09.2013	85	7,44	1,57	99,50	120	-	-
ВТБ Лизинг 4	6,65	07.06.2016	12.03.2013	85	7,17	1,27	99,60	109	-	-0,40%
ВТБ Лизинг 7	6,85	30.11.2016	07.12.2011	79	4,05	0,21	100,60	-	-	-
ВТБ Лизинг 8	7,05	01.08.2017	07.02.2012	50	6,26	0,38	100,35	68	-	+0,03%
ВТБ Лизинг 9	7,00	02.08.2017	05.02.2014	51	4,97	2,82	99,20	-	-	+0,05%
ВЭБ 6	7,90	13.10.2020	17.10.2017	36	8,23	4,79	99,21	108	-0,29%	-0,29%
ВЭБ 8	6,90	13.10.2020	22.10.2013	36	7,18	1,93	99,70	152	-	-
ВЭБ 9	7,90	18.03.2021	24.03.2016	10	8,17	3,74	99,57	141	+0,37%	-0,13%
ВЭБ Лизинг 3	7,50	02.04.2021	11.04.2014	25	7,75	2,30	99,75	140	-	-
ВЭБ Лизинг 4	8,60	02.04.2021	08.04.2016	25	8,64	3,73	100,50	171	-	-0,50%
ВЭБ Лизинг 5	8,60	02.04.2021	08.04.2016	25	7,97	3,73	102,95	139	-	-
Газпромбанк 4	6,85	15.11.2012	-	59	6,91	1,11	100,05	86	-	+0,04%
Газпромбанк 5	6,85	22.11.2012	-	66	6,87	1,13	100,09	81	-	+0,03%
Газпромбанк БО-1	7,75	08.12.2013	-	80	7,89	2,04	100,00	115	-1,25%	-1,14%
Газпромбанк БО-2	6,75	18.07.2014	18.07.2013	121	7,53	1,73	98,90	108	-0,15%	-0,30%
Глобэкс БО-1	8,30	16.02.2013	-	150	8,78	1,35	99,60	200	-0,39%	-0,39%
Глобэкс БО-2	8,10	22.07.2013	22.01.2012	125	7,28	0,34	100,30	181	-	-0,23%
Глобэкс БО-3	8,10	08.12.2013	08.06.2012	80	7,86	0,70	100,25	209	-	-0,64%
Глобэкс БО-4	6,95	01.08.2014	01.08.2012	135	8,63	0,85	98,75	264	-	-0,50%
Глобэкс БО-5	8,10	08.12.2013	08.06.2012	80	8,23	0,70	100,00	195	-	-
Глобэкс БО-6	12,00	01.08.2014	01.08.2012	135	12,31	0,84	100,00	612	-	-
Дельта Кредит 6	7,20	15.06.2016	18.06.2014	93	7,98	2,50	98,45	146	-	-
Запсибкомбанк БО-1	9,75	20.06.2014	21.12.2012	95	9,96	1,19	100,00	412	-	-
Инвестор 4	9,50	08.10.2012	08.10.2011	19	9,52	0,05	100,00	4661	-	-

Итоги торгов облигациями финансового сектора (продолжение)

Инвесторг БО-1	9,60	25.11.2013	25.05.2012	67	10,19	0,66	99,75	552	-	-0,25%
Крайинвестбанк БО-1	9,25	19.04.2014	19.10.2012	30	11,02	1,02	98,50	483	-0,81%	-0,51%
Кредит Европа Банк 6	8,30	18.02.2014	21.08.2012	155	8,82	0,90	99,70	189	-0,30%	-0,48%
Кредит Европа Банк БО-1	8,10	27.04.2014	-	38	9,17	2,32	98,00	259	-	-2,00%
Локо Банк 5	8,10	23.07.2015	-	129	8,24	0,83	100,00	349	-	-
Локо Банк БО-1	8,50	06.02.2014	09.02.2012	143	9,50	0,37	99,69	583	-	+0,04%
МБРР 2	7,00	28.03.2013	-	10	7,11	1,44	100,10	95	-	-
МБРР 3	7,25	23.04.2013	25.10.2011	36	7,41	1,57	100,00	-	-	-
МБРР 4	6,00	27.02.2014	01.03.2012	164	5,73	0,44	100,15	-	-	-
МБРР 5	8,25	12.06.2014	15.12.2011	87	7,66	0,22	100,15	280	-0,07%	-0,03%
МДМ 5	10,05	18.10.2011	-	29	6,17	0,11	100,30	-	-	+0,09%
МДМ 7	11,75	19.07.2012	-	122	7,76	0,81	103,25	89	-	-
МДМ 8	9,00	09.04.2015	09.07.2013	24	9,21	1,64	100,00	247	-	-0,53%
МДМ БО-1	12,75	29.11.2012	-	73	8,16	1,11	105,30	218	+0,02%	-0,09%
МДМ БО-2	8,15	21.03.2014	-	4	9,03	2,22	98,50	247	-	-0,45%
Меткомбанк 1	9,40	26.11.2013	29.11.2011	71	9,48	0,18	100,00	895	-	-
МКБ 5	7,40	25.04.2012	-	37	7,25	0,58	100,15	136	-	-
МКБ 6	9,40	07.08.2012	-	141	9,10	0,86	100,40	450	-	-
МКБ 7	9,76	14.07.2015	17.07.2012	120	9,24	0,80	100,54	321	-	-
МКБ 8	9,70	08.04.2015	12.10.2011	23	6,76	0,06	100,18	217	-0,05%	+0,03%
МКБ БО-1	8,50	22.02.2014	22.02.2013	156	10,19	1,37	98,10	376	-	+0,10%
МКБ БО-4	8,00	15.04.2014	15.10.2012	26	10,43	1,02	97,83	449	-0,33%	-1,00%
МКБ БО-5	9,20	23.06.2014	-	95	10,52	2,45	97,48	392	-0,53%	-0,53%
Мой Банк 3	10,00	07.08.2012	-	141	11,24	0,86	99,20	504	-	-
Мой Банк 5	10,00	16.04.2015	19.04.2012	31	8,35	0,56	101,00	287	-	+1,00%
Новикомбанк 1	9,00	25.11.2013	25.05.2012	66	9,47	0,66	99,81	348	-	+0,06%
Новикомбанк БО-1	8,50	07.07.2014	07.07.2013	110	9,73	1,68	98,35	346	-	-
Номос 11	7,40	02.07.2014	04.07.2012	107	7,52	0,77	100,00	74	-	-0,14%
Номос 12	8,50	28.08.2017	25.08.2013	157	8,44	1,82	100,40	162	-0,60%	-0,15%
Номос 9	6,25	14.06.2013	20.06.2012	88	7,23	0,74	99,29	162	+0,08%	-0,05%
Номос БО-1	7,00	24.02.2014	24.02.2012	158	7,05	0,43	100,02	242	-0,29%	-0,11%
ОТП 2	8,25	25.03.2014	-	8	9,00	2,24	98,76	158	-0,24%	-0,28%
ОТП БО-1	7,95	29.07.2014	-	134	8,98	2,59	97,90	238	-0,10%	-0,51%
Первобанк БО-1	8,10	24.04.2013	25.04.2012	37	8,08	0,58	100,09	168	-	-
Первобанк БО-2	8,50	10.04.2014	11.10.2012	24	9,14	1,00	99,55	538	-	+0,10%
Петрокоммерц 5	12,75	21.12.2014	19.12.2012	91	11,26	1,17	102,00	499	-	-
Петрокоммерц 6	7,75	22.08.2012	-	155	8,47	0,91	99,51	74	-	-
Петрокоммерц 7	7,00	22.08.2012	-	155	5,38	0,91	101,50	795	-	-
Промсвязьбанк 5	7,75	17.05.2012	-	59	7,30	0,64	100,35	325	+0,15%	+0,85%
Промсвязьбанк 6	8,25	17.06.2013	-	91	8,27	1,63	100,21	139	-	+0,06%
Промсвязьбанк БО-3	8,60	04.02.2014	-	141	8,05	2,19	101,49	140	+1,37%	+1,59%
Райффайзенбанк 4	13,50	03.12.2013	06.12.2011	78	5,37	0,20	101,70	-	-	-0,07%
Райффайзенбанк БО-7	7,50	27.11.2013	-	72	7,82	2,02	99,65	140	-	-0,60%
РенКапитал 2	10,50	04.04.2012	-	17	10,35	0,52	100,20	454	+0,12%	-0,20%
РенКапитал 3	9,25	06.06.2012	-	80	9,84	0,69	99,73	417	+0,18%	+0,13%
РенКапитал БО-3	9,90	05.08.2014	-	139	12,39	1,74	96,49	563	-0,95%	-1,74%
Росбанк 3	6,90	06.11.2013	-	47	7,12	1,97	99,80	69	-	-
Росбанк 5	7,40	07.11.2014	-	47	7,12	2,78	101,10	50	-	-
Росбанк БО-1	7,40	25.06.2013	25.06.2012	97	6,60	0,75	100,65	40	+0,20%	+0,05%
Росбанк БО-2	8,00	08.07.2013	-	111	7,59	1,69	100,90	404	-	-0,01%
Росдорбанк 1	10,50	09.12.2013	08.12.2011	80	8,19	0,22	100,50	180	-	-
РСХБ 10	9,00	29.01.2020	06.02.2013	142	7,34	1,32	102,31	169	-	-0,41%

ИНВЕСТИЦИОННАЯ КОМПАНИЯ «ИК РУСС-ИНВЕСТ»

Ежедневный обзор долговых рынков

Итоги торгов облигациями финансового сектора (продолжение)

РСХБ 11	9,00	30.01.2020	07.02.2013	143	7,34	1,33	102,31	101	-	-0,28%
РСХБ 12	7,70	30.06.2021	08.07.2015	114	8,19	3,32	98,93	153	-	-0,82%
РСХБ 13	7,70	02.07.2021	10.07.2015	116	8,24	3,33	98,78	155	-	-0,67%
РСХБ 14	7,70	29.06.2021	10.07.2015	113	8,16	3,32	99,01	151	-	-0,74%
РСХБ 3	9,25	09.02.2017	13.02.2014	150	7,54	2,20	104,00	186	+0,29%	+0,29%
РСХБ 4	11,50	27.09.2017	05.10.2011	16	11,51	0,06	100,00	-	-0,06%	-0,06%
РСХБ 5	13,50	27.11.2018	06.12.2011	78	13,68	0,19	100,00	756	-	-
РСХБ 6	7,80	09.02.2018	15.08.2014	151	7,58	2,64	100,90	115	-	+0,89%
РСХБ 7	6,85	05.06.2018	14.06.2013	85	7,35	1,64	99,35	110	-	-
РСХБ 8	10,10	14.11.2019	22.11.2012	66	7,24	1,11	103,30	86	-0,19%	-0,58%
РСХБ 9	10,10	14.11.2019	22.11.2012	66	7,24	1,11	103,30	174	-0,68%	-0,67%
РСХБ БО-1	7,20	28.08.2013	29.08.2012	163	6,64	0,93	100,60	61	-	-
РСХБ БО-5	7,20	28.08.2013	29.08.2012	163	6,58	0,93	100,65	58	-	-
РСХБ БО-6	6,60	29.10.2013	01.05.2012	43	6,00	0,60	100,40	217	-	+0,15%
Русский Международный Банк 3	10,75	23.09.2013	22.09.2011	3	6,97	0,01	100,03	-	-	-0,24%
Русфинанс Банк 10	7,90	10.11.2015	12.11.2013	57	7,78	1,95	100,50	538	-	-
Русфинанс Банк 11	7,90	11.11.2015	13.11.2013	58	7,78	1,96	100,50	537	-	-
Русфинанс Банк 8	7,70	14.09.2015	17.09.2012	182	7,61	0,98	100,22	778	-	-0,18%
Русфинанс Банк 9	7,70	15.09.2015	18.09.2012	1	7,68	0,95	100,15	166	-	+0,15%
Русфинанс Банк БО-1	7,15	04.07.2014	04.07.2013	107	8,54	1,69	98,00	218	-	-0,56%
Русь Банк 3	9,50	31.08.2014	28.02.2012	162	9,70	0,44	100,00	493	-0,25%	+0,19%
Русь Банк 4	8,75	03.07.2015	-	102	4,34	3,33	100,00	-	-	-
СБ Банк 3	10,50	03.09.2012	field Not Appli	168	10,77	0,93	100,00	519	-	-
СБ Банк 4	10,00	08.10.2013	10.04.2012	22	15,23	0,53	97,55	948	-0,46%	-0,45%
СБ Банк БО-1	9,75	27.02.2014	01.03.2012	164	15,52	0,42	97,80	1021	-0,36%	-0,37%
СКБ Банк 4	9,80	05.06.2013	07.12.2011	79	7,70	0,20	100,45	289	+0,20%	+0,05%
СКБ Банк БО-3	9,15	26.11.2013	29.05.2012	71	9,64	0,67	99,80	474	-0,20%	-0,19%
СКБ Банк БО-5	8,25	10.04.2014	11.10.2012	24	10,54	1,00	98,00	442	-	-0,10%
СКБ Банк БО-6	8,50	08.07.2014	09.07.2013	113	8,67	1,69	100,00	312	-	-
Стройкредит БО-1	9,90	28.07.2014	28.07.2012	131	9,88	0,83	100,18	381	-	-
Стройкредит БО-2	9,90	28.07.2014	28.07.2012	131	9,89	0,83	100,17	382	-	-
Татфондбанк 5	8,50	21.03.2012	-	2	8,79	0,48	99,95	287	-	-
Татфондбанк 6	8,75	26.02.2013	28.02.2012	162	8,46	0,42	100,19	396	-	+0,19%
Татфондбанк 7	8,75	14.12.2012	16.12.2011	88	7,96	0,23	100,20	276	-	-
Татфондбанк БО-1	9,50	26.12.2013	28.06.2012	101	10,29	0,75	99,58	326	-	+0,27%
Татфондбанк БО-2	8,75	17.04.2014	18.10.2012	31	9,45	1,02	99,50	407	-	-
ТКБ 2	6,90	12.06.2012	-	85	6,47	0,71	100,36	57	-	-
ТКБ 5	7,90	12.08.2013	-	144	7,57	1,79	100,80	131	-0,33%	-0,05%
ТКБ 6	8,25	17.04.2014	-	31	8,04	2,30	100,82	150	-	-0,42%
ТКБ БО-1	7,80	17.11.2013	-	59	8,07	1,98	99,76	126	-1,54%	-0,39%
ТКС Банк 2	20,00	28.07.2013	-	129	13,52	1,61	111,00	735	+0,54%	+1,07%
ТКС Банк БО-1	14,22	20.09.2013	-	4	13,83	1,70	101,43	730	-	-
ТКС Банк БО-2	16,50	26.11.2013	29.11.2011	71	12,27	0,18	100,80	664	+0,28%	+0,35%
ТКС Банк БО-3	14,00	18.02.2014	21.08.2012	155	14,97	0,89	99,60	871	+0,15%	+0,10%
Транскапиталбанк 2	8,15	15.03.2016	18.09.2012	1	8,59	0,94	99,75	254	-	-
Уралсиблизинг 3	16,50	23.02.2012	-	157	5,81	0,41	104,50	103	-	-
Уралсиблизинг 4	16,50	19.01.2012	-	122	6,08	0,32	103,40	116	-	-
Уралсиблизинг 5	8,50	19.01.2012	-	122	6,62	0,32	100,63	139	-	-
Уралсиблизинг БО-1	9,50	28.02.2014	-	74	9,60	1,25	100,27	354	-	-
Уралсиблизинг БО-3	9,50	29.10.2013	-	43	10,09	1,06	99,76	385	-	-0,24%
Уралсиблизинг БО-4	8,50	03.07.2014	-	17	9,39	1,33	99,25	311	-	-0,64%
ХКФ 4	7,10	12.10.2011	-	23	5,91	0,06	100,08	77	-	+0,04%
ХКФ 5	8,15	17.04.2013	19.10.2011	30	5,78	0,08	100,20	33	-	+0,08%
ХКФ 6	7,75	10.06.2014	11.12.2012	85	8,52	1,18	99,41	295	-	+0,41%
ХКФ 7	9,00	23.04.2015	26.04.2012	38	7,75	0,59	100,85	109	+0,06%	+0,30%
ХКФ БО-1	7,18	22.04.2014	24.04.2012	36	8,92	0,10	99,82	-	-	-
ХКФ БО-3	7,90	22.04.2014	22.10.2013	36	8,61	1,93	99,15	217	-	-0,95%
Центринвестгруп 2	9,25	24.06.2014	26.06.2012	99	8,08	0,75	100,95	208	-	-0,05%
Центринвестгруп БО-1	8,40	17.06.2014	18.12.2012	92	8,83	1,19	99,70	279	-	+0,35%
Центринвестгруп БО-5	8,40	17.06.2014	18.12.2012	92	9,10	1,19	99,40	293	-	-
Элемент Лизинг 2	12,00	04.09.2014	-	80	0,90	2,88	100,00	-	-	-
Юникредит Банк 4	7,00	10.11.2015	13.11.2012	57	6,03	1,10	101,15	-	-	-
Юникредит Банк 5	7,50	01.09.2015	03.09.2013	169	7,90	1,85	99,55	106	+0,05%	+0,05%

ИНВЕСТИЦИОННАЯ КОМПАНИЯ «ИК РУСС-ИНВЕСТ»

Ежедневный обзор долговых рынков

Итоги торгов еврооблигациями нефтегазового сектора

Выпуск	Купон	Погашение	Оферта	Дн. до след. куп.	Доходность	Дюрация	Цена посл. сделки	Z-спрэд	Изм. цены	Изм. за 5 дн., %
Газпром 12 (EUR)	4,56	09.12.2012	-	78	2,87	1,17	101,98	136	+0,04	+0,04
Газпром 12 (JPY)	2,89	15.11.2012	-	54	2,36	1,13	100,60	-	-0,04	+0,35
Газпром 13-2	9,63	01.03.2013	-	161	3,02	1,38	109,25	253	-	-0,36
Газпром 13-3	5,63	22.07.2013	-	122	3,76	1,75	103,26	327	+0,01	-0,03
Газпром 13-4	6,58	31.10.2013	-	39	3,92	1,93	105,27	271	-0,09	-0,28
Газпром 13-5	7,34	11.04.2013	-	19	3,10	1,45	106,38	261	+0,02	-0,48
Газпром 13-6	7,51	31.07.2013	-	131	2,99	1,75	108,09	250	-0,01	-0,29
Газпром 14	5,03	25.02.2014	-	156	3,54	2,29	103,38	207	+0,03	-0,08
Газпром 14-2	5,36	31.10.2014	-	39	3,81	2,82	104,47	226	+0,07	+0,05
Газпром 14-3	10,50	08.03.2014	-	80	4,02	2,19	115,15	346	-0,35	-1,08
Газпром 14-4	10,50	25.03.2014	-	4	4,21	2,19	114,95	364	-0,51	-1,29
Газпром 14-6	8,13	31.07.2014	-	131	4,09	2,59	110,75	349	-	-
Газпром 15	5,88	01.06.2015	-	253	4,15	3,38	105,78	250	+0,01	-0,17
Газпром 15-2	8,13	04.02.2015	-	135	4,10	2,97	112,40	251	+0,02	-0,09
Газпром 15-3	5,09	29.11.2015	-	68	4,34	3,77	102,84	341	-0,08	-0,62
Газпром 16	6,21	22.11.2016	-	61	4,46	4,44	108,00	327	-	+0,23
Газпром 17	5,14	22.03.2017	-	182	4,50	4,82	103,02	254	+0,12	+0,20
Газпром 17-2	5,44	02.11.2017	-	41	4,64	5,14	104,18	259	+0,06	+0,03
Газпром 18	6,61	13.02.2018	-	144	5,04	5,28	108,35	297	+0,05	-0,16
Газпром 18-2	8,15	11.04.2018	-	19	5,17	5,16	116,38	367	-0,97	-0,96
Газпром 19	9,25	23.04.2019	23.04.2012	31	5,64	5,65	122,00	397	-	-3,27
Газпром 20	7,20	01.02.2020	-	132	5,72	6,47	109,74	388	-0,15	-0,58
Газпром 22	6,51	07.03.2022	-	167	5,65	7,83	106,74	353	+0,01	-0,87
Газпром 34	8,63	28.04.2034	28.04.2014	36	6,41	11,25	126,30	377	-	-1,33
Газпром 37	7,29	16.08.2037	-	147	6,56	12,45	109,00	386	-	-2,02
Казаньоргсинтез	10,00	19.03.2015	-	179	8,66	3,04	103,96	792	-	+1,20
Лукойл 14	6,38	05.11.2014	-	44	3,83	2,83	107,40	317	-	-1,13
Лукойл 15	2,63	16.06.2015	-	85	0,39	3,57	108,27	-	-0,25	+0,19
Лукойл 17	6,36	07.06.2017	-	76	5,13	4,82	106,00	380	-1,57	-1,54
Лукойл 19	7,25	05.11.2019	-	44	5,92	6,21	108,50	412	-0,23	+1,88
Лукойл 20	6,13	09.11.2020	-	48	5,95	6,99	101,23	399	-0,11	-1,18
Лукойл 22	6,66	07.06.2022	-	76	6,08	7,75	104,51	393	-	-0,70
НК Альянс 14	7,25	16.07.2014	-	24	3,96	2,55	108,73	334	+0,36	+5,49
НК Альянс 15	9,88	11.03.2015	-	171	8,50	3,02	104,05	777	-	-
Новатэк 16	5,33	03.02.2016	-	134	4,90	3,93	101,67	391	-0,03	-0,79
Новатэк 21	6,60	03.02.2021	-	134	6,09	7,12	103,60	411	-0,06	-0,91
ТНК-ВР 12	6,13	20.03.2012	-	180	0,29	0,49	102,88	-	-	-
ТНК-ВР 13	7,50	13.03.2013	-	173	2,96	1,42	106,50	247	-	-0,42
ТНК-ВР 15	6,25	02.02.2015	-	133	4,18	3,07	106,43	346	-0,07	-0,53
ТНК-ВР 16	7,50	18.07.2016	-	118	6,04	4,11	106,00	495	-	-5,33
ТНК-ВР 17	6,63	20.03.2017	-	180	5,25	4,72	106,50	398	-	-2,74
ТНК-ВР 18	7,88	13.03.2018	-	173	5,50	5,27	112,80	402	-0,51	-0,40
ТНК-ВР 20	7,25	02.02.2020	-	133	5,67	6,46	110,38	384	-	-
Транснефть 12	6,10	27.06.2012	-	96	2,20	0,75	102,94	173	+0,01	-0,03
Транснефть 12-2	5,38	27.06.2012	-	279	3,09	0,76	101,68	145	-0,01	+0,01
Транснефть 13	7,70	07.08.2013	-	138	2,70	1,77	109,07	221	-0,01	-0,16
Транснефть 14	5,67	05.03.2014	-	165	3,47	2,32	105,12	293	-0,02	-0,22
Транснефть 18	8,70	07.08.2018	-	138	4,54	5,45	124,29	299	-0,00	-0,38

Итоги торгов еврооблигациями финансового сектора

Выпуск	Купон	Погашение	Оферта	Дн. до след. куп.	Доходность	Дюрация	Цена посл. сделки	Z-спрэд	Изм. цены	Изм. за 5 дн., %
АкБарс 12	10,25	03.12.2012	-	72	6,06	1,13	104,75	558	-0,13	-0,61
Альфа Банк 12	8,20	25.06.2012	-	94	5,28	0,74	102,13	481	+0,11	-0,16
Альфа Банк 15	8,63	09.12.2015	-	-	-	-	100,18	-	-	-
Альфа Банк 17	8,64	22.02.2017	-	153	11,07	0,42	99,00	1064	-	-
Альфа Банк 17-2	7,88	25.09.2017	-	3	7,61	4,73	101,25	623	-	-
Альфа Банк 13	9,25	24.06.2013	-	93	5,90	1,63	105,50	540	-	-
Альфа Банк 15	8,00	18.03.2015	-	178	6,80	3,12	103,66	606	-	-
Альфа Банк 21	7,75	28.04.2021	-	36	8,17	6,69	97,24	620	-0,01	-0,67
Банк Москвы 13 (USD)	7,34	13.05.2013	-	52	5,68	1,54	102,55	519	-0,02	-0,43
Банк Москвы 13 (SGD)	4,25	01.02.2013	-	132	5,25	1,33	98,68	-	-	-0,17
Банк Москвы 13 (CHF)	4,50	10.09.2013	-	354	4,66	1,92	99,70	448	-0,06	+0,07
Банк Москвы 15	5,97	25.11.2015	-	64	6,94	3,68	96,51	602	-0,31	-0,66
Банк Москвы 15-2	6,70	11.03.2015	-	171	6,21	3,15	101,52	546	-0,20	-0,63
Банк Москвы 17	6,81	10.05.2017	-	49	13,13	0,62	96,25	1253	-0,47	-0,77
Банк РусСтандарт 15	7,73	16.12.2015	-	85	8,89	3,60	95,96	796	-0,08	-0,53
Банк РусСтандарт 16	9,75	01.12.2016	-	70	29,26	0,19	96,30	3028	-	-2,73
Банк СПб	10,50	25.07.2017	-	125	11,37	0,82	99,53	-	+0,47	-0,33
Бизнес Альянс 13	8,88	25.04.2012	-	33	9,67	-	99,55	-	-	-
ВТБ 11	7,50	12.10.2011	-	20	-	0,06	100,50	-172	-0,11	-0,11
ВТБ 12	6,61	31.10.2012	-	39	3,09	1,06	103,79	260	+0,03	-0,05
ВТБ 14	3,40	06.06.2014	-	75	3,66	2,58	99,34	332	-0,13	-0,16
ВТБ 15	5,01	29.09.2015	-	7	5,92	3,59	96,77	504	-0,53	-1,14
ВТБ 15-2	6,47	04.03.2015	-	164	5,14	3,15	104,14	440	-0,08	-0,37
ВТБ 16	4,25	15.02.2016	-	146	4,00	4,01	100,99	222	+0,17	+0,19
ВТБ 18	6,88	29.05.2018	28.05.2013	67	6,03	5,39	104,56	450	-0,04	-0,56
ВТБ 18-2	6,32	22.02.2018	-	153	6,23	5,35	100,43	474	-0,05	-0,47
ВТБ 20	6,55	13.10.2020	-	21	6,59	6,77	99,76	465	+0,10	-0,06
ВТБ 35	6,25	30.06.2035	30.06.2015	99	6,06	12,64	102,39	334	+0,35	-0,08
ВЭБ 16	3,75	17.02.2016	-	148	3,70	4,05	100,18	301	+0,12	+0,02
ВЭБ 17	5,45	22.11.2017	-	61	5,11	5,24	101,79	365	-0,02	-0,21
ВЭБ 20	6,90	09.07.2020	-	109	5,72	6,74	108,04	382	-0,04	-0,54
ВЭБ 25	6,80	22.11.2025	-	61	6,47	9,19	102,99	406	+0,05	-0,43
ВЭБ Лизинг 16	5,13	27.05.2016	-	66	5,27	4,15	99,40	420	-0,03	-0,48
Газпромбанк 13	7,93	28.06.2013	-	99	4,05	1,66	106,55	356	+0,01	-0,03
Газпромбанк 14	6,25	15.12.2014	-	84	5,21	2,93	103,04	452	-0,03	-0,22
Газпромбанк 15	6,50	23.09.2015	-	1	5,60	3,49	103,20	472	-0,00	-0,21
Газпромбанк 16	7,35	08.05.2016	-	229	6,42	4,00	103,57	538	-0,04	-1,58
МКБ 14	8,25	05.08.2014	-	136	8,85	2,58	98,50	824	-0,06	-0,06
МБРР 16	7,93	10.03.2016	-	170	8,58	3,83	97,62	759	+0,04	+0,07
МДМ Банк 11-А	12,00	30.12.2011	-	99	5,11	0,27	101,81	477	-0,25	-0,31
Номос Банк 12	9,25	17.12.2012	-	86	5,45	1,17	104,47	496	-	+0,01
Номос Банк 13	6,50	21.10.2013	-	29	7,08	1,93	98,88	658	-0,01	-0,39
Номос Банк 15	8,75	21.10.2015	-	29	8,12	3,40	102,15	723	+0,04	-0,23
Номос Банк 16	9,75	20.10.2016	-	28	9,36	0,08	100,00	933	-	+0,00
Промсвязьбанк 11	8,75	20.10.2011	-	28	6,18	0,08	100,18	604	-0,00	-0,00
Промсвязьбанк 12	9,63	23.05.2012	-	62	1,41	0,65	105,45	95	-	-
Промсвязьбанк 13	10,75	15.07.2013	-	115	6,15	1,67	107,76	566	+0,01	-0,19
Промсвязьбанк 14	6,20	25.04.2014	-	33	7,82	2,37	96,26	726	-0,33	-0,83
Промсвязьбанк 15	12,75	27.05.2015	-	66	8,65	2,99	112,67	787	+0,10	-0,52
Промсвязьбанк 16	11,25	08.07.2016	-	108	9,65	3,79	106,00	860	-	-
Промсвязьбанк 18	12,50	31.01.2018	-	131	6,68	1,27	107,41	594	-0,19	-0,37
Ренессанс 13	13,00	01.04.2013	-	9	13,37	1,35	99,49	1289	-0,41	-0,21
Ренессанс 16	11,00	21.04.2016	22.04.2014	29	14,37	2,20	92,92	1381	-0,63	-0,65
РСХБ 12	6,26	30.04.2012	-	221	2,61	-	102,14	-	-	+0,43
РСХБ 13	7,18	16.05.2013	-	55	3,51	1,55	105,81	302	+0,00	+0,01
РСХБ 13 (RUR)	7,50	25.03.2013	-	3	7,76	1,35	99,84	156	-0,41	-0,74
РСХБ 14	7,13	14.01.2014	-	114	4,23	2,15	106,31	370	-0,04	-0,13
РСХБ 14-2	9,00	11.06.2014	-	80	4,46	2,43	111,49	388	-0,03	-0,39
РСХБ 16	6,97	21.09.2016	-	181	-	4,51	99,94	-	+0,12	-0,05
РСХБ 16-2	8,70	17.03.2016	-	177	8,39	3,66	101,78	141	-0,36	-0,59
РСХБ 17	6,30	15.05.2017	-	54	5,09	4,77	105,89	378	-0,11	-0,56
РСХБ 18	7,75	29.05.2018	-	68	5,26	5,33	113,85	374	-0,13	-0,55
РСХБ 21	6,00	03.06.2021	-	72	6,61	4,08	97,55	554	-0,22	-0,74
Сбербанк 11	5,93	14.11.2011	-	53	0,37	0,14	100,80	9	+0,09	-0,00
Сбербанк 13	6,48	15.05.2013	-	54	2,14	1,56	106,99	165	-0,00	-0,05
Сбербанк 13-2	6,47	02.07.2013	-	102	2,30	1,69	107,22	181	+0,02	-0,09
Сбербанк 14	3,50	12.11.2014	-	52	3,16	2,94	100,98	-	+0,01	+0,27
Сбербанк 15	5,50	07.07.2015	-	107	4,11	3,45	104,82	328	-0,29	-1,07
Сбербанк 17	5,40	24.03.2017	-	2	5,01	4,72	101,84	373	-0,09	-0,93
Сбербанк 21	5,72	16.06.2021	-	85	5,93	7,46	98,46	387	+0,09	-0,57
Татфондбанк	12,00	02.02.2012	-	133	10,23	0,36	100,56	991	-0,00	-0,04
ТКС 14	11,50	21.04.2014	-	29	13,80	2,19	95,12	1324	-0,75	-1,91
Транскапиталбанк	10,51	18.07.2017	-	178	11,42	0,96	99,17	-	-	+0,31
ХКФ Банк 14	7,00	18.03.2014	-	178	6,89	2,33	100,25	634	-0,05	-0,03

Итоги торгов еврооблигациями нефинансового сектора

Выпуск	Купон	Погашение	Оферта	Дн. до след. куп.	Доходность	Дюрация	Цена посл. сделки	Z-спрэд	Изм. цены	Изм. цены за 5 дн.
Алроса 14	8,88	17.11.2014	-	56	5,14	2,76	110,73	448	-0,19	-0,53
Алроса 20	7,75	03.11.2020	-	42	6,92	6,59	105,51	501	-0,32	-1,30
Вымпелком 11	8,38	22.10.2011	-	30	1,56	0,08	100,56	133	-	-0,12
Вымпелком 13	8,38	30.04.2013	-	38	7,03	1,49	102,00	654	-	-
Вымпелком 14	4,25	29.06.2014	-	7	4,26	0,02	100,25		-	-
Вымпелком 16	8,25	23.05.2016	-	62	7,08	3,89	104,55	604	-	-0,90
Вымпелком 16-2	6,49	02.02.2016	-	133	6,80	3,83	98,86	582	-0,05	-0,37
Вымпелком 17	6,25	01.03.2017	-	161	6,92	4,62	97,00	566	-	+0,99
Вымпелком 18	9,13	30.04.2018	-	38	8,23	4,97	104,50	674	-	-
Вымпелком 21	7,75	02.02.2021	-	133	8,39	6,69	95,87	645	-0,13	-1,01
Вымпелком 22	7,50	01.03.2022	-	161	8,46	7,18	93,38	640	-	-0,66
Евраз 13	8,88	24.04.2013	-	32	4,99	1,47	105,85	450	-	-
Евраз 14	7,25	13.07.2014	-		-		150,20	-	-	-
Евраз 15	8,25	10.11.2015	-	49	6,63	3,50	105,75	573	-	-
Евраз 18	9,50	24.04.2018	-	32	7,25	4,97	111,63	577	-	-
Евраз 18-2	6,75	27.04.2018	-	35	7,43	5,26	96,49	592	-	-
Еврохим 12	7,88	21.03.2012	-	181	4,88	0,50	101,45	445	+0,00	-0,16
Кокс 16	7,75	23.06.2016	-	92	8,74	3,97	96,21	767	-0,33	-2,07
Металлоинвест	6,50	21.07.2016	-	121	7,22	4,17	97,11	612	-	-
МТС 12	8,00	28.01.2012	-	128	4,33	0,35	101,25	395	-0,09	-0,20
МТС 20	8,63	22.06.2020	-	91	7,37	6,30	108,00	552	-0,93	-1,26
НКНХ 12	12,00	20.04.2012	-	28	7,58	0,55	102,44	713	-0,00	-0,01
НКНХ 15	8,50	22.12.2015	-	91	9,02	3,57	98,16	-	-0,28	-0,28
Новороссийский торг порт	7,00	17.05.2012	-	56	4,97	0,64	101,28	452	-0,01	-0,13
Распадская	7,50	22.05.2012	-	61	5,85	0,65	101,05	539	-0,01	-0,19
РЖД 17	5,74	03.04.2017	-	11	4,69	4,72	105,04	340	-0,08	-0,39
РЖД 31	7,49	25.03.2031	-	3	7,43	10,21	100,57	439	-0,05	-0,56
Русгидро	7,88	28.10.2015	-	36	8,25	3,34	99,27	137	-0,23	-0,62
Северсталь 13	9,75	29.07.2013	-	129	5,26	1,72	107,82	476	-0,07	-0,48
Северсталь 14	9,25	19.04.2014	-	27	5,55	2,28	108,75	500	-0,08	-0,45
Северсталь 16	6,25	26.07.2016	-	126	6,49	4,21	99,00	539	-	-
Северсталь 17	6,70	25.10.2017	-	33	7,06	4,95	98,25	565	-0,76	-0,76
Синек	7,70	03.08.2015	03.08.2012	134	5,47	3,40	107,66	463	-0,10	+0,05
Совкомфлот	5,38	27.10.2017	-	35	5,84	5,15	97,63	441	-	-
ТМК 15	5,25	11.02.2015	11.02.2013	50	5,24	3,11	100,03	450	+0,34	+0,48
ТМК 18	7,75	27.01.2018	-	127	8,00	5,06	98,77	655	-	-

Календарь событий на 19 сентября

- ❖ Минфин США выпустит 3-месячные векселя на сумму 29 млрд дол.
- ❖ Минфин США выпустит 3-месячные векселя на сумму 27 млрд дол.

- ❖ Выплата купона Казаньоргсинтез - 2015
- ❖ Выплата купона Русфинанс Банк - 8
- ❖ Оферта СИБУР Холдинг - 2

Заявление об ограничении ответственности, Настоящие обзоры подготовлены в информационных целях, Они ни в коем случае не являются и не должны рассматриваться как предложение купить или продать соответствующие ценные бумаги, Информация, содержащаяся в данных обзорах, получена из вызывающих доверия открытых источников, Несмотря на то, что при подготовке обзоров были предприняты необходимые меры для получения достоверной информации, ИК РУСС-ИНВЕСТ не исключает возможность включения в обзор ошибочной информации, предоставленной соответствующими источниками, и не несет за это ответственности, ИК РУСС-ИНВЕСТ, его работники и клиенты могут быть заинтересованы в покупке или продаже ценных бумаг, упомянутых в обзорах.

ИНВЕСТИЦИОННАЯ КОМПАНИЯ ИК РУСС-ИНВЕСТ

<http://www.russ-invest.com>

Москва

Тел: +7(495) 363-93-80
Факс: +7(495) 363-93-90
E-mail: mail@russ-invest.com
Адрес: Москва, 119019, 5-3/12
Нащокинский переулок

Санкт-Петербург

Тел: +7(812) 337-55-37
Факс: +7(812) 337-55-37
E-mail: spb@russ-invest.com
Адрес: 190002, СПб, Набережная р.
Фонтанки, 52

Самара

Тел: +7(846) 262-75-52
Факс: +7(846) 262-75-52
E-mail: sam@russ-invest.com
Адрес: 443067, Самара, ул. Гагарина,
Дом 95

© 2007 | ОАО «ИК РУСС-ИНВЕСТ»
Лицензия ФСФР №077-08757-000100 и №077-08755-001000
Лицензия ФСФР №177-06310-100000 и №177-06312-010000
Лицензия ФСФР №906