

ИНДИКАТОРЫ РЫНКА ГКО-ОФЗ

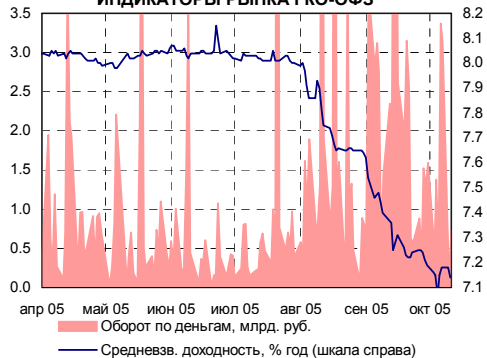

ИНДИКАТОРЫ ДЕНЕЖНОГО РЫНКА



ДОХОДНОСТИ РОССИИ-30 И UST-10



ОБЪЕМ ТОРГОВ И ДОХОДНОСТЬ ГАЗПРОМА А5



ИНДИКАТОРЫ ДОЛГОВОГО РЫНКА

| Индексы | Значение | Изм-е | Выпуск | Покупка | Продажа | Изм-е | УТМ, % | |
|---------------------------------|----------|---------|-------------|----------------|---------|--------|--------|------|
| RUB/USD | 28.59 | -0.0129 | ОФЗ 45001 | 102.72 | 102.80 | -0.10 | 5.20 | |
| EUR/USD | 1.2014 | 0.0005 | ОФЗ 46001 | 107.76 | 108.00 | -0.45 | 6.19 | |
| MIBOR, % | 1.42 | 0.39 | ОФЗ 46014 | 108.52 | 108.79 | -0.70 | 7.08 | |
| ОСТАТКИ НА К/С В ЦБ, МЛРД. РУБ. | 321.7 | -10.7 | МГор39-об | 110.85 | 111.05 | -0.65 | 7.03 | |
| НЕФТЬ (URALS) | 57.18 | -0.43 | Мос. обл.5в | 108.42 | 108.69 | -0.93 | 7.42 | |
| ЗОЛОТО | 471.5 | 1 | КОМИ 7в об | 108.01 | 109.45 | -0.40 | 8.40 | |
| EMBI+ | 349.68 | -0.64 | НижгорОбл2 | 105.41 | 105.68 | -0.20 | 7.74 | |
| EMBI+ СПРЕД | 277 | 10 | ГАЗПРОМ А4 | 104.10 | 104.70 | -0.70 | 7.20 | |
| EMBI+RUSSIA | 414.66 | -0.87 | Евросеть-1 | 0.00 | 0.00 | 0.00 | 10.71 | |
| EMBI+RUSSIA СПРЕД | 122 | 10 | ЦУН 01 обл | 101.75 | 101.90 | 0.00 | 12.06 | |
| MICEX RCVI | 102.48 | 0.00% | НортгазФин | 100.40 | 100.50 | -0.05 | 10.86 | |
| MICEX ОБЪЕМЫ, МЛН. РУБ. | БИРЖА | РПС | РЕПО | РОССИЯ 30 | 110.19 | 110.50 | -0.51 | 5.74 |
| КОРПОРАТИВНЫЕ | 998.65 | 3513.81 | 2035.15 | UST 10 | 98.19 | 98.25 | -0.21 | 4.48 |
| МУНИЦИПАЛЬНЫЕ | 2628.28 | 1736.62 | 1046.18 | ГАЗПРОМ 13 | 118.75 | 119.25 | -0.46 | 6.39 |
| ГОСУДАРСТВЕННЫЕ | 2100.45 | | | БАНК МОСКВЫ 09 | 104.91 | 105.40 | -1.07 | 6.56 |

ВНУТРЕННИЙ ДОЛГОВОЙ РЫНОК

В ПЯТНИЦУ котировки на рынке рублевых облигаций продолжили снижаться. Негативное влияние на внутренний долговой рынок продолжает оказывать рынок российских еврооблигаций, доходности которых продолжают расти. По итогам торгов котировки в секторе негосударственного долга в среднем снизились на 0,35%, причем снижение котировок проходило на фоне достаточно приличных оборотов.

В основном продажи наблюдались в длинных облигациях корпоративных эмитентов первого эшелона, а также Москвы и Московской области. Так по итогам пятницы среди корпоративных облигаций наиболее активно торговались облигации Газпрома четвертой (-0,7%) и шестой серии (-0,4%), а также облигации ФСК ЕЭС 02 (-0,34%), ФСК ЕЭС 01 (-0,25%) и РЖД 03 (-1,0%). Облигации города Москвы по итогам дня в среднем подешевели на 0,37%. Наиболее активно здесь торговался долгосрочный выпуск московского правительства - Москва 39, стоимость которого к вечеру снизилась на 0,65%.

Государственные рублевые облигации также подешевели по итогам пятничных торгов. В среднем стоимость ОФЗ снизилась на 0,34%. Стоит отметить, что в результате более высоких темпов падения государственных рублевых облигаций, их доходности поднялись на уровни, превышающие доходность облигаций города Москвы.

В ближайшие дни коррекция на внутреннем долговом рынке может продолжиться. Желание зафиксировать прибыль — основной драйвер роста доходностей на долговых рынках, причем данное явление свойственно как внешним, так и внутренним рынкам. Однако начало глубокой коррекции на внутреннем долговом рынке видится нам маловероятным - большинство фундаментальных факторов сейчас говорят за сохранение стабильности рынка рублевых облигаций в среднесрочной перспективе. На наш взгляд, в ближайшее время появится много возможностей для спекулятивных покупок в первом эшелоне. Спекулятивным инвесторам мы рекомендуем не упускать свой шанс.

Индекс потребительских цен, % год к году

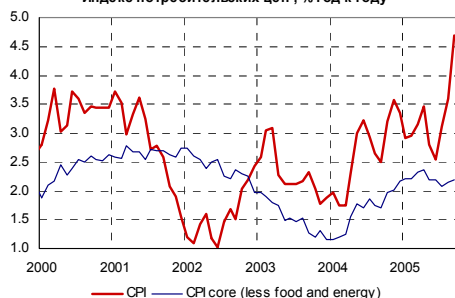

ДОХОДНОСТЬ МОСКВЫ 39

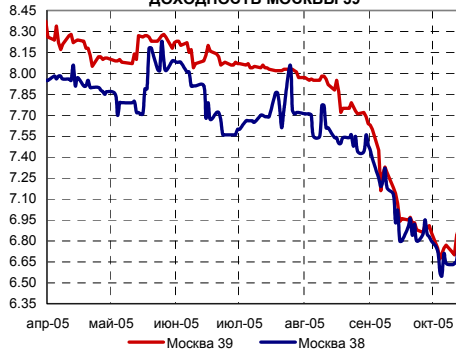

КОРПОРАТИВНЫЙ СЕГМЕНТ

ЛИДЕРЫ ОБОРОТОВ

| Обороты, млн. руб. (Биржа + РПС) | Изменение стоимости, % | |
|-------------------------------------|---------------------------|---------|
| ГАЗПРОМ А6 | 609.36 | -0.40 ↓ |
| ФСК ЕЭС-02 | 594.24 | -0.34 ↓ |
| МГТС-04 об | 293.24 | -0.10 ↓ |
| ФСК ЕЭС-01 | 279.29 | -0.25 ↓ |
| ГАЗПРОМ А4 | 239.83 | -0.70 ↓ |
| РЖД-03обл | 236.09 | -1.00 ↓ |
| АИЖК 2об | 194.57 | 3.49 ↑ |
| ГАЗПРОМ А3 | 149.18 | -0.48 ↓ |
| РЖД-02обл | 125.17 | 0.20 ↑ |
| ЮТК-03 об. | 100.47 | -0.01 ↓ |

ЛИДЕРЫ РОСТА/ПАДЕНИЯ

| Рост, % | | Падение, % |
|---------|------------|------------|
| 3.49 | АИЖК 2об | |
| 2.00 | ГАЗПРОМ А5 | |
| 1.65 | НСММЗ-1 об | |
| 1.45 | Балтимор01 | |
| 1.30 | КОПЕЙКА 01 | |
| | СЗЛК -1 об | -2.92 |
| | МКШВ-01 | -2.84 |
| | СевСтАвто | -2.20 |
| | РЕСТОРАНС2 | -2.00 |
| | ВБРР Обл. | -1.44 |

М ВНЕШНИЙ ДОЛГОВОЙ РЫНОК

► **US-TREASURIES.** В пятницу доходности на рынке казначейских обязательств продолжили расти. Доходности десятилетних us-treasuries по итогам торгов закрепились на уровне 4,50% годовых.

Индекс потребительских цен США (CPI) за сентябрь вырос на 1,2% по сравнению с 0,5% месяцем ранее. Базовая составляющая индекса, исключая влияние цен на продукты питания и энергоносители (CPI excluding food and energy), в сентябре выросла на 0,1%. За год розничные цены выросли на 4,7%, что является максимальным значением с июня 1991 года. В то же время базовая составляющая инфляции выросла за год всего лишь на 2,0% - это минимальное значение с октября прошлого года. Напомним, что ранее экономисты прогнозировали, что рост индекса CPI в сентябре составит 1%, а его базовая составляющая вырастет на 0,2%.

Таким образом, сентябрьские данные добавляют неопределенности относительно дальнейших действий ФРС. С одной стороны базовая составляющая индекса CPI сохраняется на довольно низком уровне, продолжая демонстрировать устойчивость к росту цен на энергоресурсы. Однако опасения вызывает рост общего уровня инфляции. Так в сентябре месячный прирост оказался самым значительным за последние годы, который был вызван именно высокими ценами на нефть. Так что говорить о ценовой стабильности пока еще рано. Вполне возможно, что в ближайшие месяцы давление на конечные цены потребительских товаров со стороны рынка энергоресурсов усилится, что приведет к их более существенному росту.

Смешанные данные по инфляции добавляют неопределенности на долговые рынки. Мы полагаем, что в условиях, когда инфляция не подает четких сигналов замедления, а риски ее ускорения велики, ФРС постарается обезопасить экономику, путем плавного повышения ставок.

На предстоящей неделе в США состоится ряд событий, которые могут повлиять на динамику котировок на рынке UST. Сегодня будет опубликовано октябрьское значение индекса деловой активности в производственном секторе ФРБ Нью-Йорка (NY Empire State Index), завтра - индекс цен в промышленности (PPI).

Однако наиболее интересным событием может стать сегодняшнее выступление главы ФРС США Алана Гринспена на энергетической конференции в Токио. Вполне возможно, что в своей речи Гринспен уделит внимание анализу макроэкономики США.

► **EMERGING MARKETS.** Продажи еврооблигаций emerging markets продолжилась. По итогам дня индекс EMBI+ потерял 0,12%, спрэд индекса вырос на 2 б.п. до 279 б.п.

► **РОССИЙСКИЕ ЕВРООБЛИГАЦИИ.** Российский сегмент не стал исключением из правил. Индекс EMBI+Россия потерял 0,44%, а спрэд индекса вырос на 2 пунктов до 127 б.п.

На фоне роста неопределенности дальнейшей динамики процентных ставок, инвесторы предпочитают получить более высокую премию за инвестирование в рискованные активы emerging markets. В результате спрэды еврооблигаций развивающихся стран расширяются. Однако прошедшие в пятницу вечером продажи российских еврооблигаций значительно повысили их привлекательность. Отметим, что по итогам пятничных торгов спрэд еврооблигаций «Россия 30» к десятилетним us-treasuries поднялся выше 130 пунктов. Мы полагаем, что данный уровень выглядит достаточно привлекательно, что должно привлечь интерес покупателей.

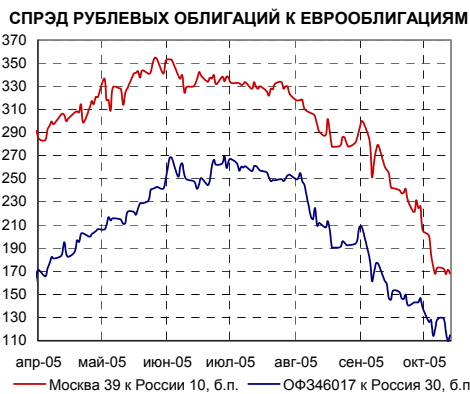
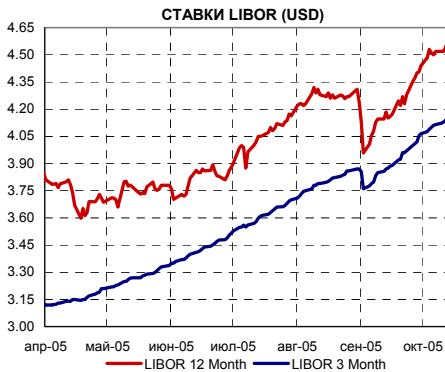
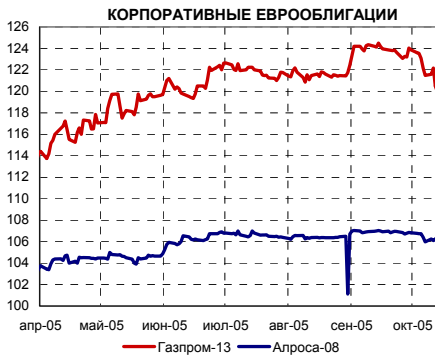

НОВОСТИ ЭМИТЕНТОВ ДОЛГОВОГО РЫНКА

► **КИРОВСКАЯ ОБЛАСТЬ.** В пятницу в Кирове состоялось торжественное подписание договора между Банком Москвы и Правительством Кировской области об оказании услуг по организации и обслуживанию дебютного выпуска облигаций. Первый выпуск облигаций Кировской области запланирован на декабрь 2005 года. Объем эмиссии составит 400 млн. руб. /Пресс-релиз Банка Москвы/

► **СИБНЕФТЬ.** Компания сообщила об ожидаемом снижении добычи относительно 2004 года, когда Сибнефть добыла около 34 млн. тонн нефти. Данное заявление вряд ли произведет впечатление на рынок — добыча Сибнефти стагнирует с лета прошлого года, а по итогам трех кварталов сокращение добычи составило 2%.

По словам вице-президента компании, на снижение добычи повлияло несостоявшееся объединение с ЮКОСом, из-за которого Сибнефть стала позже плана разрабатывать свою часть Приобского месторождения, ревизия планов и ухудшение ситуации с государственным регулированием, в частности, с получением необходимых согласований. Представитель Сибнефти также сообщил, что компания переоценила свои возможности с точки зрения создания качественных планов разработки новых месторождений.

Одним из наиболее неприятных моментов является прогноз менеджмента, согласно которому падение добычи «не превысит 5%», что превосходит даже самые пессимистичные оценки.

Впрочем, несмотря на стагнацию добычи, Сибнефть остается одной из наиболее эффективных нефтяных компаний, способных генерировать значительных поток наличности, особенно в условиях существующих цен на нефть.

► **МИНФИН РФ** проведет 19 октября аукцион по доразмещению ОФЗ-ПД 25057 на сумму 8 млрд. рублей.

► **ХКФ.** 10 октября 2005, ООО «Хоум Кредит энд Финанс Банк» принял решение выкупить у инвесторов облигации дебютного выпуска на сумму 1,5 млрд. рублей, установив ставку 3-го купона на уровне 1% годовых. При этом банк исключает возможность использования этого выпуска в будущем. Решением эмитента предусмотрено право владельцев облигаций предъявить их к досрочному погашению по номинальной стоимости в дату выплаты второго купона — 18 октября 2005 года.

КРЕДИТНЫЕ РЕЙТИНГИ

► **ТАТФОНДБАНК.** Moody's присвоило Татфондбанку долгосрочный рейтинг на уровне «В3»; краткосрочный рейтинг на уровне «Not Prime»; долгосрочный рейтинг по национальной шкале на уровне «Baa2(ru)». Прогноз изменения всех рейтингов — «стабильный».

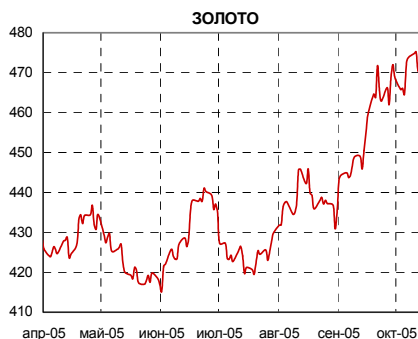
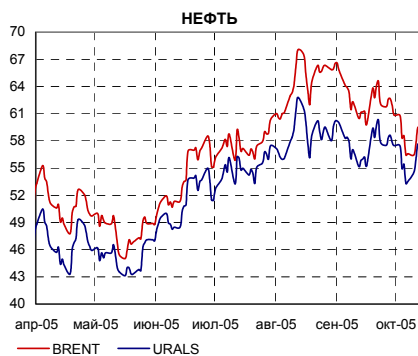
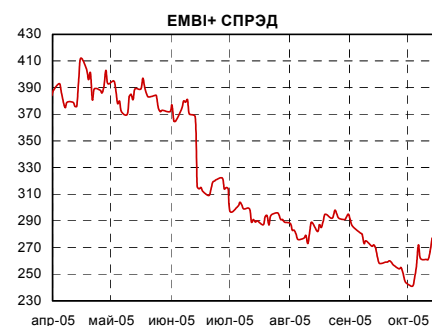
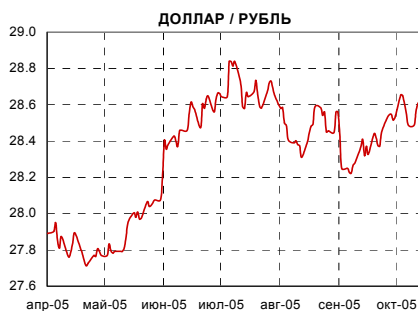

КАЛЕНДАРЬ СОБЫТИЙ НА ДОЛГОВОМ РЫНКЕ

| | |
|-----------|---|
| СЕГОДНЯ | Уплата ЕСН, страховых взносов |
| 20 окт 05 | Уплата НДС |
| 25 окт 05 | Уплата акцизов, налога на добычу полезных ископаемых |
| 28 окт 05 | Уплата налога на прибыль |
| 8 ноя 05 | Уплата ФОР |
| 1 ноя 05 | Очередное заседание комиссии FOMC. Рассмотрение вопроса об изменении учетной ставки |

КАЛЕНДАРЬ ПЕРВИЧНОГО РЫНКА

| Дата | Эмитент, серия выпуска | Объем, млн. | Срок обращения |
|-----------|--|-------------|-----------------|
| СЕГОДНЯ | | | |
| 18 окт 05 | Красноярск, 31005 | 1 000 | 3 года |
| 18 окт 05 | Инвестторгбанк, 02 | 350 | 3 года/1,5 года |
| 18 окт 05 | Югтранзитсервис, 02 | 1 200 | 3 года |
| 19 окт 05 | Минфин доразмстит выпуск ОФЗ-ПД серии 25057 погашения 20.01.10 | Дата | 8 000 |
| 20 окт 05 | Глобус-Лизинг-Финанс, 03 | 500 | 3 года |
| 21 окт 05 | Кабардино-Балкария, 34001 | 500 | 2 года |
| 25 окт 05 | Русский Тестиль, 03 | 1 200 | 4 года/ 2,0 |
| 27 окт 05 | Внешторгбанк, 05 | 15 000 | 8 лет/ 1,5 года |
| 27 окт 05 | Камская долина-Финанс, 02 | 200 | 2 года |

СТАТИСТИКА США

| Дата | Показатель | Посл. период | Ожидаемое значение | Прошрое значение | Фактическое значение |
|-----------|---|--------------|--------------------|------------------|----------------------|
| 29 сен 05 | Финальная оценка ВВП (GDP-final) | 2 кв.05 | 3.30% | 3.30% | 3.30% |
| 30 сен 05 | Индекс потребительских расходов (PCE) | авг.05 | 0.10% | 0.10% | 0.20% |
| 3 окт 05 | Индекс Деловой активности (ISM manufacturing) | сен.05 | 52.00 | 53.60 | 59.40 |
| 5 окт 05 | Индекс Деловой активности (ISM Services) | сен.05 | 60.00 | 65.00 | 53.50 |
| 6 окт 05 | Статистика рынка труда - Число новых рабочих мест (Non-farm payrolls) | сен.05 | -129 000 | 211 000 | -35 000 |
| 6 окт 05 | Статистика рынка труда - Уровень безработицы (Unemployment) | сен.05 | 5.10% | 4.9% | 5.10% |
| 13 окт 05 | Торговый баланс (сальдо, млрд. долл.) | авг.05 | -59.50 | -57.96 | -59.03 |
| 13 окт 05 | Импортные цены | сен.05 | 1.00% | 1.30% | 2.30% |
| 13 окт 05 | Экспортные цены | сен.05 | 0.10% | -0.10% | 0.90% |
| 14 окт 05 | Инфляция - Индекс потребительских цен (CPI) | сен.05 | 0.90% | 0.50% | 1.20% |
| 14 окт 05 | Инфляция, без учета цен на энергоносители и продовольствие (core CPI) | сен.05 | 0.20% | 0.10% | 0.10% |
| 14 окт 05 | Real Earnings | сен.05 | | -0.50% | |
| 14 окт 05 | Розничные продажи (Retail sales), m-t-m | сен.05 | 0.40% | -1.90% | 0.20% |
| 14 окт 05 | Retail sales, исключая автомобили, m-t-m | сен.05 | 0.80% | 1.00% | 1.10% |
| СЕГОДНЯ | | | | | |
| 18 окт 05 | Инфляция в промышленном секторе (PPI) | сен.05 | 1.10% | 0.60% | |

Кривая доходности субфедеральных и муниципальных облигаций

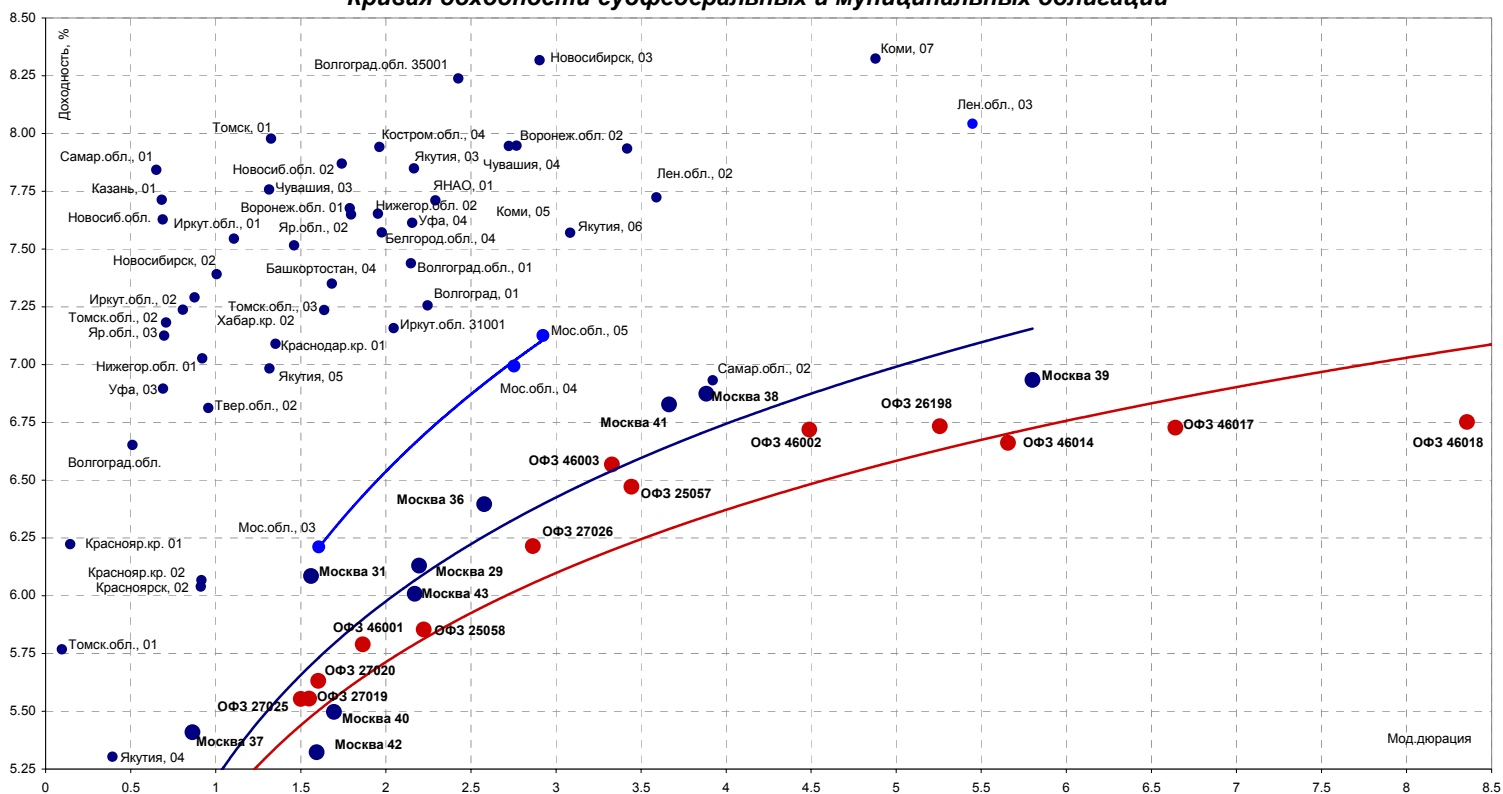

Источники: REUTERS, расчеты Банка Москвы

Кривые доходностей корпоративных облигаций

Топливо-энергетический и химический комплекс

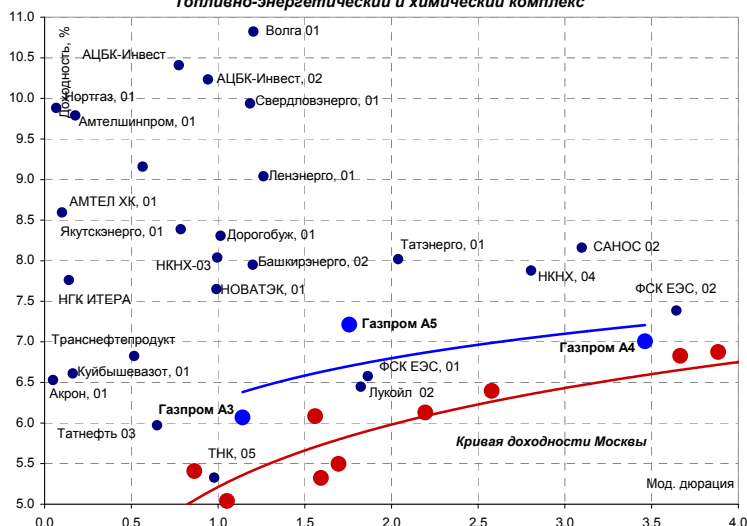

Телекоммуникации

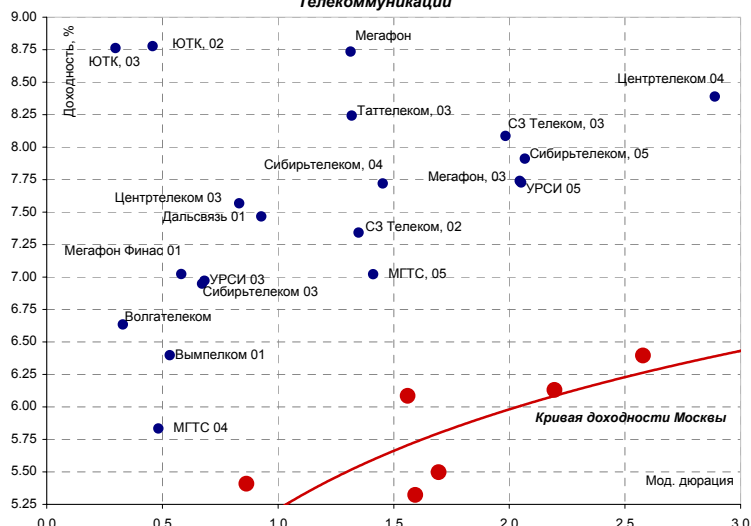

Источники: REUTERS, расчеты Банка Москвы

Металлургия и горно-рудный сектор

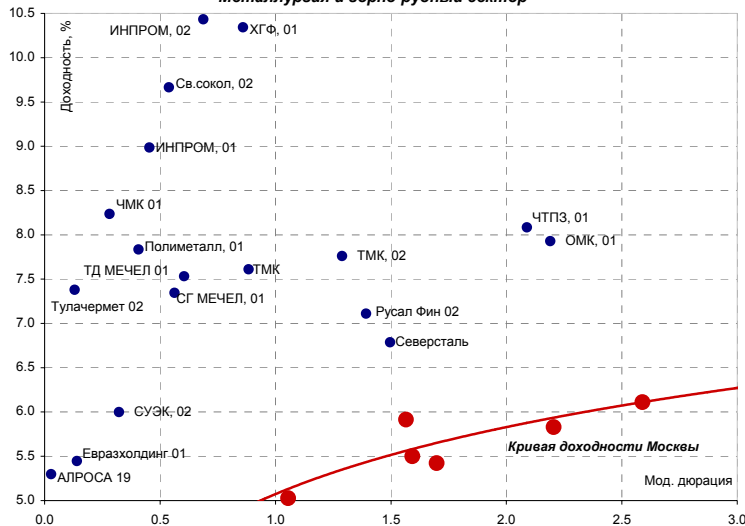

Машиностроение и транспорт

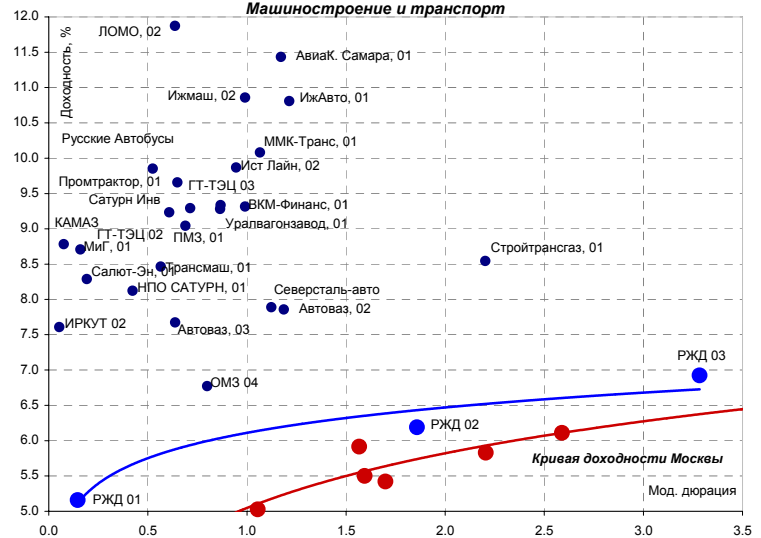

Пищевой и агропромышленный сектора

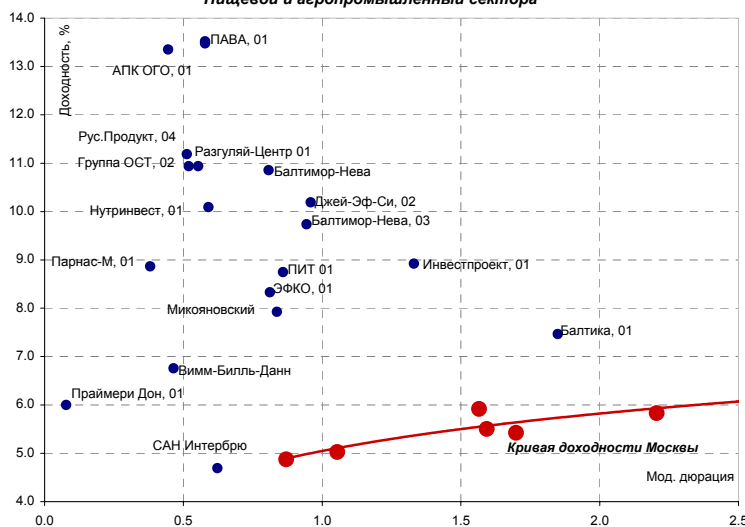

Розничная торговля

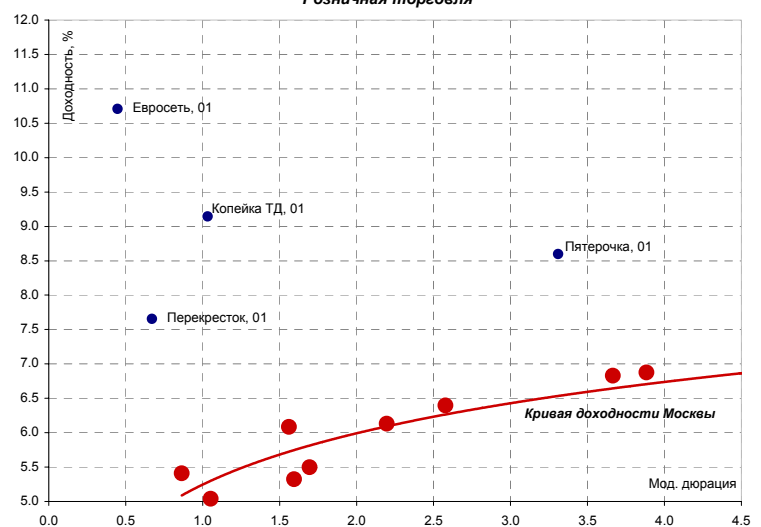

Строительный сектор

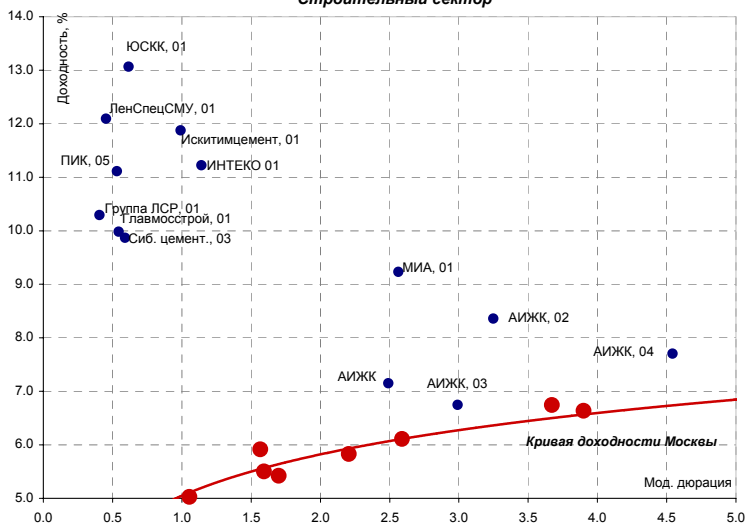

Финансовый сектор

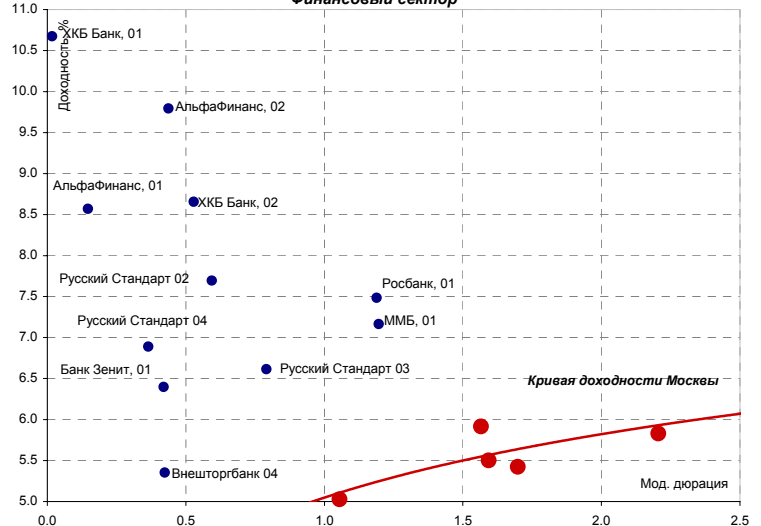

Источники: REUTERS, расчеты Банка Москвы

Кривая доходности российских еврооблигаций

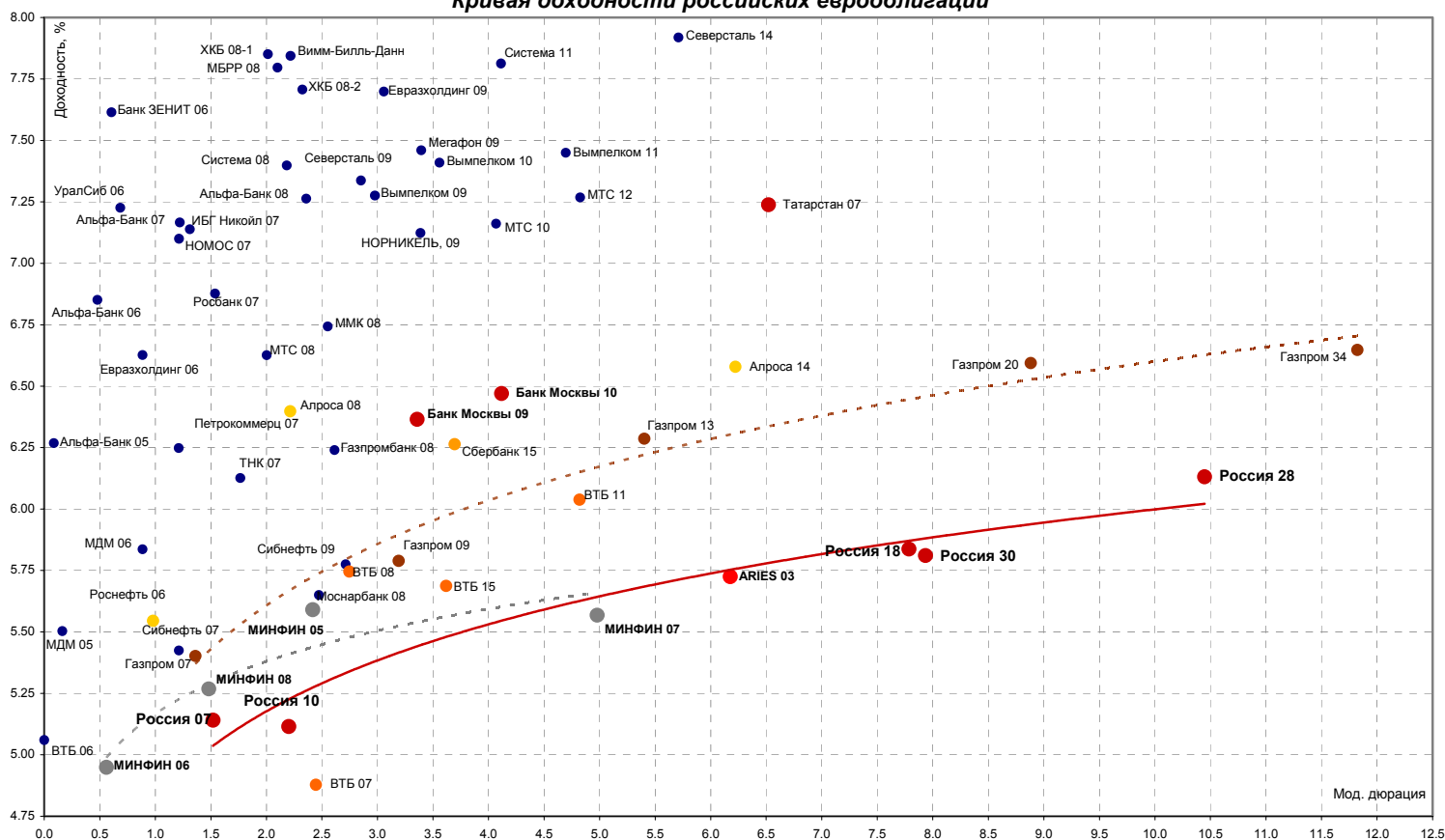

Кривые доходности emerging markets

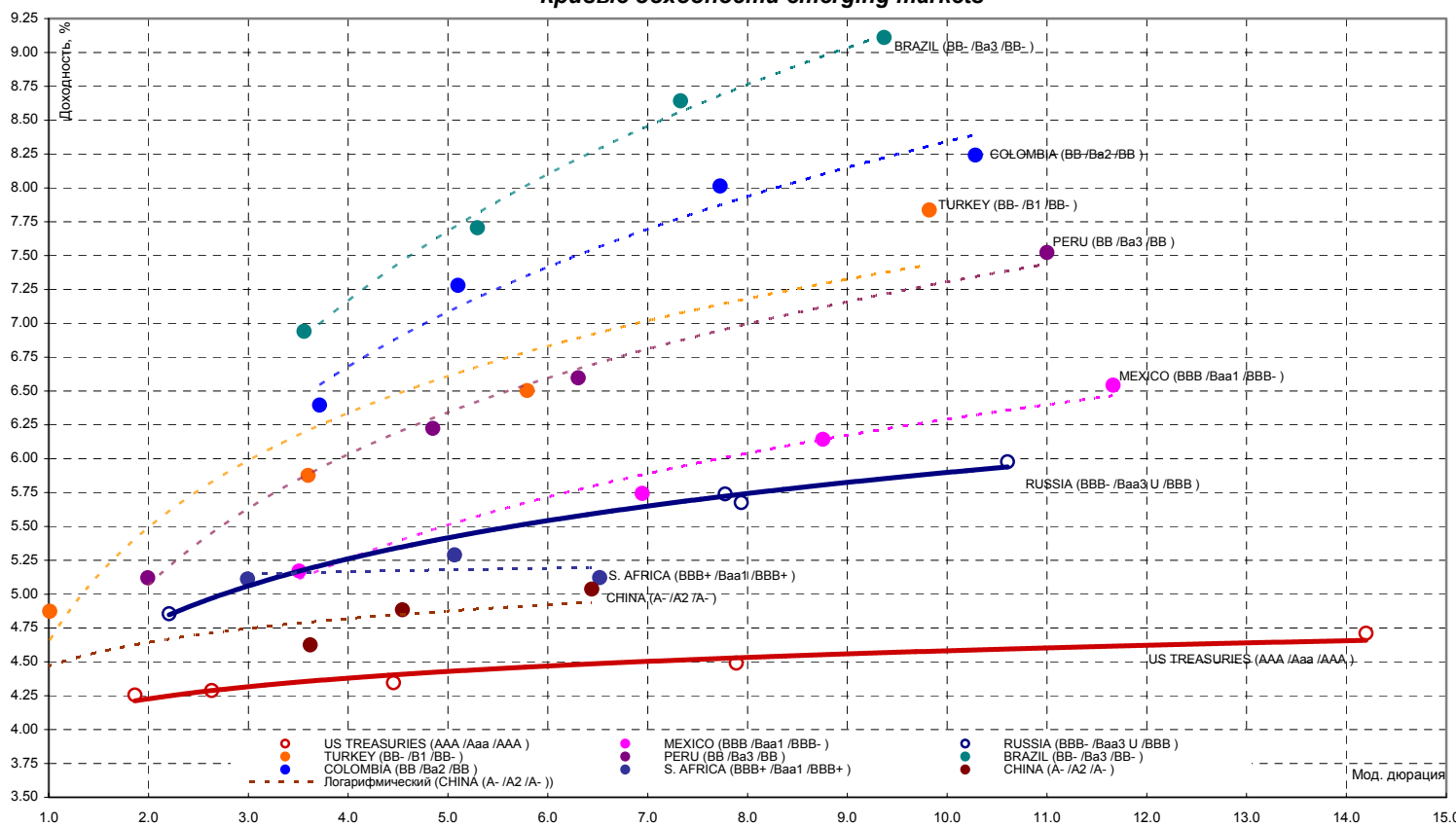

Источники: REUTERS

| ЭМИТЕНТЫ | ОБЪЕМЫ | | ПОГАШЕНИЕ/ ВЫКУП | | ЦЕНА | | ИЗМЕНЕНИЕ,% | | | ДОХОДНОСТЬ,% | | | ДЮРАЦИЯ | | | | |
|--|---------------------|------------------------|------------------|------------|------------|--------------------------|-------------|-------------|-------|--------------|-------|-------|-------------|-------------|-------------|--------------|-----------|
| | Оборот млн. руб. | Объем, млн. руб. | Купон, % | Погашение | Оферта | Дней до погашени я | Покупка | Продаж а | день | неделя | месяц | НКД | Текуща я | К погаш. | К оферте | Дюр. лет. | Мод. дюр. |
| Итоги торгов государственными облигациями | | | | | | | | | | | | | | | | | |
| ОБР | 0.0 | - | - | 15.12.2005 | 09.12.2005 | 63 | 0.00 | 0.00 | - | 0.00 | 0.00 | - | - | 0.47 | 0.51 | 0.16 | 0.16 |
| ОБР 02 | 1341.7 | - | - | 23.06.2009 | 15.03.2006 | 1349 | 98.27 | 98.37 | 0.00 | 0.13 | -1.52 | - | - | 0.47 | 4.25 | 0.42 | 0.40 |
| ОБР 03 | 0.0 | - | - | 22.09.2009 | 15.12.2005 | 1440 | 99.30 | 99.40 | 0.00 | 0.10 | 0.42 | - | - | 0.16 | 3.79 | 0.17 | 0.17 |
| ОФЗ 25057 | 23.5 | 33773 | 7.40 | 20.01.2010 | - | 1560 | 103.13 | 103.25 | -0.39 | -0.53 | 1.76 | 15.81 | 7.16 | 6.67 | - | 3.66 | 3.43 |
| ОФЗ 25058 | 52.3 | 31866 | 6.30 | 30.04.2008 | - | 930 | 100.65 | 100.80 | -0.37 | 0.02 | 1.10 | 12.25 | 6.25 | 6.12 | - | 2.35 | 2.21 |
| ОФЗ 26198 | 244.9 | 42117 | 6.00 | 02.11.2012 | - | 2577 | 94.25 | 94.80 | -1.04 | -0.21 | 3.92 | 56.38 | 6.34 | 6.97 | - | 5.59 | 5.23 |
| ОФЗ 27019 | 0.0 | 8800 | 10.00 | 18.07.2007 | - | 643 | 107.00 | 107.55 | 0.00 | -0.23 | 0.00 | 23.29 | 9.31 | 5.57 | - | 1.63 | 1.54 |
| ОФЗ 27020 | 0.0 | 8800 | 10.00 | 08.08.2007 | - | 664 | 107.10 | 0.00 | 0.00 | 0.09 | 0.00 | 17.53 | 9.29 | 5.62 | - | 1.69 | 1.60 |
| ОФЗ 27022 | 6.1 | 21296 | 8.00 | 15.02.2006 | - | 125 | 101.10 | 101.32 | -0.43 | 0.00 | -0.19 | 12.49 | 7.91 | 4.52 | - | 0.34 | 0.32 |
| ОФЗ 27026 | 3.0 | 16000 | 8.00 | 11.03.2009 | - | 1245 | 101.90 | 102.30 | -0.63 | 0.00 | 1.13 | 6.36 | 7.84 | 6.43 | - | 3.03 | 2.85 |
| ОФЗ 45001 | 3.0 | 28356 | 10.00 | 15.11.2006 | - | 398 | 102.71 | 102.85 | -0.06 | -0.06 | -0.27 | 11.71 | 9.72 | 5.05 | - | 0.57 | 0.55 |
| ОФЗ 45002 | 50.5 | 5520 | 10.00 | 02.08.2006 | - | 293 | 103.90 | 104.00 | -0.16 | 0.00 | -0.22 | 5.84 | 9.62 | 4.90 | - | 0.78 | 0.74 |
| ОФЗ 46001 | 14.1 | 60000 | 10.00 | 10.09.2008 | - | 1063 | 108.12 | 108.48 | -0.29 | 0.01 | 0.50 | 7.95 | 9.23 | 5.98 | - | 1.97 | 1.85 |
| ОФЗ 46002 | 232.7 | 62000 | 10.00 | 08.08.2012 | - | 2491 | 109.80 | 110.30 | -1.08 | -0.78 | 2.35 | 15.62 | 9.11 | 6.96 | - | 4.78 | 4.47 |
| ОФЗ 46003 | 126.6 | 37298 | 10.00 | 14.07.2010 | - | 1735 | 112.41 | 112.90 | -0.48 | -0.62 | 1.61 | 23.29 | 8.90 | 6.71 | - | 3.54 | 3.32 |
| ОФЗ 46005 | 33.8 | 20000 | 0.00 | 09.01.2019 | - | 4836 | 42.00 | 43.03 | -3.84 | -55.68 | 0.00 | 0.00 | 0.00 | 7.30 | - | 12.54 | 11.68 |
| ОФЗ 46014 | 3099.6 | 58290 | 10.00 | 29.08.2018 | - | 4703 | 109.20 | 109.70 | -1.44 | -1.08 | 4.35 | 7.95 | 9.16 | 6.97 | - | 5.98 | 5.59 |
| ОФЗ 46017 | 477.6 | 29354 | 9.50 | 03.08.2016 | - | 3947 | 105.20 | 105.50 | -1.31 | -1.16 | 5.43 | 14.84 | 9.00 | 6.99 | - | 7.05 | 6.59 |
| ОФЗ 46018 | 458.6 | 17940 | 9.50 | 24.11.2021 | - | 5886 | 110.06 | 110.25 | -1.40 | -1.50 | 7.74 | 7.55 | 8.62 | 6.99 | - | 8.84 | 8.27 |
| Всего | 5719.3 | 538776 | | | | | | | | | | | | | | | |

Источники: REUTERS, расчеты Банка Москвы

Кривая доходности ОФЗ и Москвы

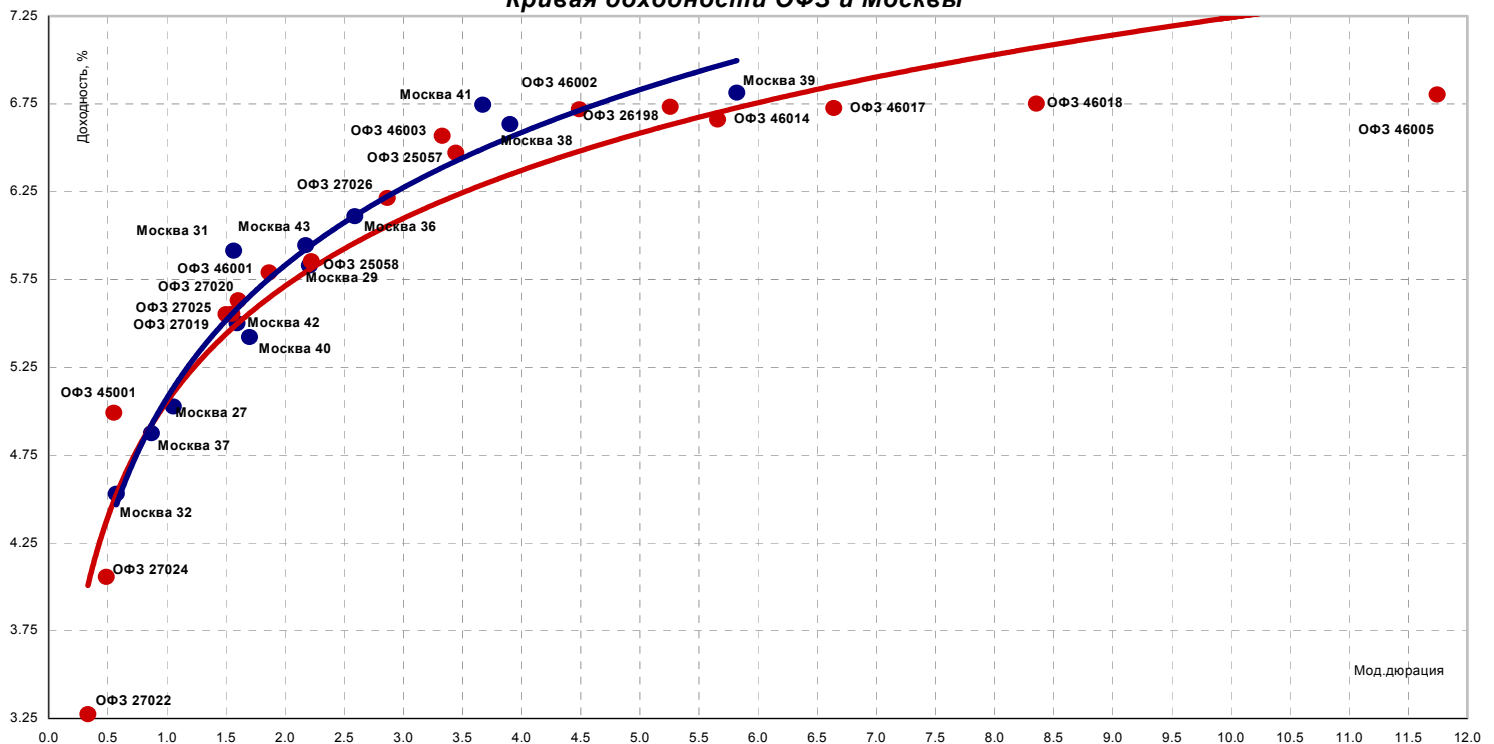

| ЭМИТЕНТЫ | ОБЪЕМЫ | | ПОГАШЕНИЕ/ ВЫКУП | | | ЦЕНА | | ИЗМЕНЕНИЕ, % | | | ДОХОДНОСТЬ, % | | | ДЮРАЦИЯ | | | |
|---|---------------------|------------------------|------------------|------------|--------|--------------------------|---------|--------------|-------|--------|---------------|-------|-------------|-------------|-------------|--------------|----------|
| | Оборот млн. руб. | Объем, млн. руб. | Купон, % | Погашение | Оферта | Дней до погашени я | Покупка | Продаж а | день | неделя | месяц | НКД | Текуща я | К погаш. | К оферте | Дюр. лет. | Мод. дюр |
| Итоги торгов муниципальными облигациями | | | | | | | | | | | | | | | | | |
| Волгоград, 01 | 0.00 | 400 | 10.20 | 17.07.2008 | - | 1008 | 0.00 | 0.00 | 0.00 | 0.00 | 1.12 | 23.47 | 9.58 | 7.26 | - | 2.41 | 2.24 |
| Казань, 01 | 0.00 | 750 | 10.50 | 21.07.2006 | - | 281 | 0.00 | 0.00 | 0.00 | -0.18 | -0.14 | 23.88 | 10.27 | 7.71 | - | 0.74 | 0.68 |
| Красноярск, 02 | 0.00 | 630 | 12.50 | 27.10.2006 | - | 379 | 106.15 | 106.53 | 0.00 | 0.17 | 0.09 | 26.71 | 11.73 | 6.04 | - | 0.97 | 0.91 |
| Новосибирск, 02 | 7.55 | 1500 | 13.00 | 07.12.2006 | - | 420 | 105.40 | 105.65 | -0.33 | -0.13 | 0.37 | 13.18 | 12.33 | 7.39 | - | 1.08 | 1.01 |
| Новосибирск, 03 | 1.12 | 1000 | 4.95 | 14.07.2009 | - | 1370 | 111.50 | 111.90 | 0.00 | 1.07 | 1.87 | 12.75 | 4.42 | 8.32 | - | 3.15 | 2.90 |
| Томск, 01 | 0.00 | 300 | 13.00 | 22.11.2007 | - | 770 | 0.00 | 107.00 | 0.00 | 0.41 | 0.92 | 12.22 | 12.20 | 7.98 | - | 1.43 | 1.33 |
| Уфа, 03 | 0.00 | 400 | 10.03 | 18.07.2006 | - | 278 | 101.11 | 102.63 | 0.00 | 0.00 | 0.55 | 23.63 | 9.80 | 6.90 | - | 0.74 | 0.69 |
| Уфа, 04 | 0.00 | 500 | 10.03 | 03.06.2008 | - | 964 | 104.75 | 106.00 | 0.00 | 0.71 | 0.29 | 35.16 | 9.46 | 7.61 | - | 2.32 | 2.15 |
| Итоги торгов субфедеральными облигациями | | | | | | | | | | | | | | | | | |
| Башкортостан, 04 | 0.00 | 500 | 8.02 | 13.09.2007 | - | 700 | 101.10 | 0.00 | 0.00 | 0.40 | 0.50 | 6.15 | 7.91 | 7.35 | - | 1.81 | 1.68 |
| Белгородская обл., 04 | 0.00 | 320 | 14.50 | 29.04.2008 | - | 929 | 0.00 | 0.00 | 0.00 | -0.35 | 0.61 | 66.34 | 12.63 | 7.57 | - | 2.13 | 1.98 |
| Белгородская обл., 03 | 12.25 | 300 | 19.00 | 20.12.2005 | - | 68 | 0.00 | 102.90 | -0.10 | 0.00 | -0.91 | 11.97 | 18.46 | 3.30 | - | 0.19 | 0.18 |
| Волгоградская обл. | 0.00 | 400 | 11.99 | 14.05.2006 | - | 213 | 0.00 | 0.00 | 0.00 | 0.00 | -0.48 | 5.09 | 11.64 | 6.65 | - | 0.55 | 0.51 |
| Волгоградская обл., 01 | 0.00 | 600 | 13.00 | 11.06.2009 | - | 1337 | 103.20 | 0.00 | 0.00 | 0.00 | 1.65 | 42.38 | 11.74 | 7.44 | - | 2.31 | 2.15 |
| Волгоградская обл. 35001 | 15.54 | 700 | 13.00 | 17.06.2010 | - | 1708 | 109.75 | 110.00 | -0.23 | -0.35 | 1.64 | 49.86 | 11.85 | 8.24 | - | 2.63 | 2.43 |
| Воронежская обл. 01 | 0.00 | 600 | 13.00 | 15.12.2007 | - | 793 | 110.70 | 111.00 | 0.00 | 0.18 | 0.09 | 10.33 | 11.71 | 7.68 | - | 1.93 | 1.79 |
| Воронежская обл. 02 | 1.74 | 500 | 13.00 | 18.06.2009 | - | 1344 | 114.00 | 114.75 | -0.39 | 0.00 | 1.18 | 42.74 | 11.33 | 7.95 | - | 2.99 | 2.77 |
| Иркутская обл., 01 | 0.58 | 700 | 11.00 | 22.07.2007 | - | 647 | 103.65 | 103.90 | -0.02 | 0.02 | -0.05 | 17.93 | 10.61 | 7.55 | - | 1.19 | 1.11 |
| Иркутская обл., 02 | 1.48 | 750 | 10.00 | 07.09.2006 | - | 329 | 102.55 | 102.90 | -0.19 | -0.24 | 0.65 | 6.08 | 9.75 | 7.24 | - | 0.87 | 0.81 |
| Иркутская обл. 31001 | 0.00 | 1500 | 10.00 | 17.12.2009 | - | 1526 | 104.85 | 105.25 | 0.00 | 0.00 | 0.00 | 7.95 | 9.48 | 7.16 | - | 2.19 | 2.05 |
| Калужская обл., 01 | 0.00 | 300 | 11.46 | 24.12.2007 | - | 802 | 0.00 | 0.00 | 0.00 | 0.00 | -1.22 | 34.85 | 11.45 | 9.88 | - | 1.96 | 1.78 |
| Коми, 05 | 0.00 | 500 | 15.00 | 24.12.2007 | - | 802 | 112.00 | 113.00 | 0.00 | -0.44 | -0.88 | 7.81 | 13.33 | 7.65 | - | 1.93 | 1.80 |
| Коми, 06 | 0.00 | 700 | 14.50 | 14.10.2010 | - | 1827 | 0.00 | 0.00 | 0.00 | -0.50 | 2.56 | 72.30 | 12.14 | 7.94 | - | 3.69 | 3.42 |
| Коми, 07 | 1.27 | 1000 | 12.00 | 22.11.2013 | - | 2962 | 108.01 | 108.95 | 0.00 | 1.38 | 0.93 | 47.01 | 11.11 | 8.32 | - | 5.28 | 4.88 |
| Костромская обл., 04 | 4.36 | 800 | 13.00 | 11.03.2008 | - | 880 | 108.89 | 109.03 | -0.19 | -0.50 | 1.29 | 10.68 | 11.94 | 7.94 | - | 2.12 | 1.96 |
| Красноярский край, 01 | 10.06 | 1500 | 10.30 | 08.12.2005 | - | 56 | 100.57 | 101.10 | -0.19 | 0.00 | -0.50 | 10.16 | 10.24 | 6.22 | - | 0.15 | 0.14 |
| Красноярский край, 02 | 0.00 | 1500 | 10.95 | 26.10.2006 | - | 378 | 0.00 | 0.00 | 0.00 | 0.00 | -0.29 | 24.60 | 10.43 | 6.07 | - | 0.97 | 0.92 |
| Краснодарский край, 01 | 0.00 | 605 | 10.50 | 15.05.2007 | - | 579 | 104.41 | 104.90 | 0.00 | 0.34 | 0.58 | 42.86 | 10.02 | 7.09 | - | 1.45 | 1.35 |
| Ленинградская обл., 02 | 0.00 | 800 | 14.01 | 08.12.2010 | - | 1882 | 123.15 | 127.00 | 0.00 | 0.32 | 1.08 | 45.68 | 11.03 | 7.72 | - | 3.87 | 3.59 |
| Ленинградская обл. 03 | 3.00 | 1300 | 13.50 | 05.12.2014 | - | 3340 | 125.01 | 129.00 | -0.77 | -4.07 | 10.66 | 43.64 | 10.47 | 8.04 | - | 5.89 | 5.45 |
| Московская обл., 03 | 0.00 | 1000 | 11.00 | 19.08.2007 | - | 675 | 107.05 | 108.40 | 0.00 | -0.59 | 0.98 | 16.27 | 10.15 | 6.21 | - | 1.71 | 1.61 |
| Московская обл., 05 | 350.30 | 12000 | 10.00 | 30.03.2010 | - | 1629 | 109.20 | 109.35 | -0.64 | 2.58 | 0.59 | 1.85 | 9.14 | 7.13 | - | 3.13 | 2.92 |
| Московская обл., 04 | 127.47 | 9600 | 11.00 | 21.04.2009 | - | 1286 | 112.45 | 113.00 | -0.22 | -0.18 | 1.34 | 23.81 | 9.73 | 6.99 | - | 2.95 | 2.75 |
| Нижегородская обл. 01 | 0.00 | 1000 | 11.80 | 01.11.2006 | - | 384 | 104.50 | 104.90 | 0.00 | -0.33 | 0.19 | 22.95 | 11.24 | 7.03 | - | 0.99 | 0.92 |
| Нижегородская обл. 02 | 19.06 | 2500 | 10.49 | 02.11.2008 | - | 1116 | 105.55 | 105.85 | -0.56 | -0.09 | 0.33 | 23.28 | 9.92 | 7.65 | - | 2.10 | 1.95 |
| Новосибирская обл. | 3.19 | 1500 | 13.50 | 27.07.2006 | - | 287 | 104.36 | 104.80 | -0.07 | -0.14 | -0.19 | 27.00 | 12.91 | 7.63 | - | 0.74 | 0.69 |
| Новосибирская обл. 02 | 7.84 | 2000 | 13.30 | 29.11.2007 | - | 777 | 110.81 | 111.17 | -0.14 | 0.00 | 0.72 | 15.30 | 11.98 | 7.87 | - | 1.88 | 1.74 |
| Самарская обл., 01 | 0.31 | 2370 | 12.00 | 04.07.2006 | - | 264 | 103.05 | 104.10 | -0.91 | 0.00 | -0.34 | 2.96 | 11.64 | 7.84 | - | 0.70 | 0.65 |
| Самарская обл., 02 | 20.06 | 2000 | 6.82 | 09.09.2010 | - | 1792 | 100.10 | 100.50 | -0.30 | 0.60 | 0.00 | 5.23 | 6.80 | 6.93 | - | 4.19 | 3.92 |
| Тверская обл., 02 | 6.64 | 1000 | 16.90 | 23.11.2006 | - | 406 | 110.55 | 111.10 | -0.14 | -0.25 | -0.04 | 22.69 | 15.24 | 6.81 | - | 1.02 | 0.96 |
| Томская обл., 01 | 0.00 | 400 | 12.00 | 19.11.2005 | - | 37 | 100.40 | 0.00 | 0.00 | 0.00 | -0.59 | 48.33 | 11.93 | 5.77 | - | 0.10 | 0.10 |
| Томская обл., 02 | 0.00 | 500 | 12.00 | 27.07.2006 | - | 287 | 102.22 | 0.00 | 0.00 | 0.00 | 0.75 | 25.32 | 11.63 | 7.18 | - | 0.76 | 0.71 |
| Томская обл., 03 | 0.00 | 600 | 12.00 | 13.10.2007 | - | 730 | 0.00 | 100.00 | 0.00 | 0.00 | 0.53 | 60.16 | 11.29 | 7.24 | - | 1.76 | 1.64 |
| Хабаровский край, 02 | 0.15 | 700 | 11.00 | 05.10.2006 | - | 357 | 103.18 | 103.55 | -0.36 | 0.00 | 0.15 | 2.41 | 10.66 | 7.29 | - | 0.94 | 0.88 |
| ХМАО, 01 | 0.00 | 1000 | 15.00 | 08.12.2005 | - | 56 | 0.00 | 0.00 | 0.00 | 0.00 | 1.04 | 50.96 | 14.66 | -0.29 | - | 0.15 | 0.15 |
| ХМАО, 02 | 0.00 | 5000 | 12.00 | 27.05.2008 | - | 957 | 108.55 | 112.60 | 0.00 | 1.03 | -0.45 | 45.37 | 11.67 | 11.00 | - | 2.24 | 2.01 |
| Чувашия, 03 | 5.14 | 500 | 9.50 | 13.04.2007 | - | 547 | 0.00 | 103.00 | -0.06 | 0.00 | 0.43 | 0.26 | 9.25 | 7.76 | - | 1.42 | 1.31 |
| Чувашия, 04 | 27.23 | 750 | 12.33 | 27.03.2009 | - | 1261 | 112.80 | 113.50 | -0.44 | -0.61 | 1.50 | 5.74 | 10.86 | 7.95 | - | 2.94 | 2.72 |
| Якутия, 03 | 0.00 | 800 | 12.00 | 17.06.2008 | - | 978 | 109.85 | 110.50 | 0.00 | -1.47 | 2.38 | 7.56 | 10.86 | 7.85 | - | 2.34 | 2.17 |
| Якутия, 04 | 14.62 | 1000 | 14.00 | 16.03.2006 | - | 154 | 103.40 | 104.00 | -0.39 | 0.46 | -0.80 | 10.74 | 13.54 | 5.30 | - | 0.41 | 0.39 |
| Якутия, 05 | 0.00 | 2000 | 10.00 | 21.04.2007 | - | 555 | 0.00 | 0.00 | 0.00 | 0.12 | 0.24 | 23.01 | 9.74 | 6.98 | - | 1.41 | 1.32 |
| Якутия, 06 | 0.00 | 2000 | 10.00 | 13.05.2010 | - | 1673 | 103.00 | 0.00 | 0.00 | 0.93 | 0.00 | 15.34 | 9.17 | 7.57 | - | 3.32 | 3.08 |
| ЯНАО, 01 | 0.00 | 1800 | 11.00 | 03.08.2008 | - | 1025 | 103.80 | 109.00 | 0.00 | 0.09 | -0.14 | 20.79 | 10.30 | 7.71 | - | 2.47 | 2.29 |
| Ярославская обл., 02 | 0.53 | 1000 | 13.28 | 03.07.2007 | - | 628 | 109.11 | 109.40 | -0.04 | 0.41 | -0.14 | 3.27 | 12.17 | 7.52 | - | 1.57 | 1.46 |
| Ярославская обл., 03 | 7.36 | 1000 | 12.50 | 17.11.2006 | - | 400 | 103.65 | 104.05 | -0.05 | -0.22 | 0.05 | 50.68 | 12.04 | 7.13 | - | 0.75 | 0.70 |
| Ярославская обл., 04 | 1.08 | 1000 | 11.00 | 26.05.2009 | - | 1321 | 108.02 | 108.40 | -0.46 | -0.27 | 1.17 | 42.79 | 10.15 | 7.92 | - | 3.00 | 2.78 |
| Москва 35 | 5.17 | 3900 | 10.00 | 18.06.2006 | - | 248 | 103.41 | 103.59 | -0.04 | -0.14 | 0.10 | 19.45 | 9.67 | -47.57 | - | 0.06 | 0.11 |
| Москва 28 | 0.00 | 3000 | 15.00 | 25.12.2005 | - | 73 | 102.00 | 102.50 | 0.00 | 0.49 | -1.73 | 7.40 | 14.56 | 0.00 | - | 0.20 | 0.20 |
| Москва 32 | 27.15 | 4000 | 10.00 | 25.05.2006 | - | 224 | 103.31 | 103.50 | -0.04 | 0.00 | 0.19 | 13.42 | 9.68 | 4.51 | - | 0.60 | 0.57 |
| Москва 37 | 0.00 | 3900 | 10.00 | 23.09.2006 | - | 345 | 104.61 | 104.99 | 0.00 | 0.00 | 0.37 | 5.48 | 9.59 | 5.41 | - | 0.91 | 0.86 |
| Москва 27 | 111.64 | 4000 | 15.00 | 20.12.2006 | - | 433 | 111.51 | 111.60 | -0.04 | -0.18 | -0.18 | 9.45 | 13.45 | 5.04 | - | 1.10 | 1.05 |
| Москва 42 | 59.33 | 3000 | 10.00 | 13.08.2007 | - | 669 | 108.30 | 108.75 | 0.28 | 0.10 | 0.77 | 16.71 | 9.23 | 5.32 | - | 1.68 | 1.59 |
| Москва 31 | 1.17 | 5000 | 10.00 | 20.05.2007 | - | 584 | 1 | | | | | | | | | | |

| ЭМИТЕНТЫ | ОБЪЕМЫ | | ПОГАШЕНИЕ/ ВЫКУП | | | ЦЕНА | | ИЗМЕНЕНИЕ, % | | | ДОХОДНОСТЬ, % | | | ДЮРАЦИЯ | | | |
|--|-------------------|-------------------|------------------|------------|------------|-------------------|---------|--------------|-------|--------|---------------|-------|---------|----------|----------|-----------|-----------|
| | Оборот, млн. руб. | Объем, млрд. руб. | Купон, % | Погашение | Оферта | Дней до погашения | Покупка | Продажа | день | неделя | месяц | НКД | Текущая | К погаш. | К оферте | Дюр. лет. | Мод. дюр. |
| Итоги торгов корпоративными облигациями | | | | | | | | | | | | | | | | | |
| Нефть и газ | | | | | | | | | | | | | | | | | |
| ГАЗПРОМ А2 | 5.93 | 5000 | 15.21 | 03.11.2005 | - | 21 | 100.50 | 0.00 | -0.01 | -0.35 | -0.88 | 66.25 | 15.13 | 6.08 | - | 0.06 | 0.05 |
| ГАЗПРОМ А3 | 0.00 | 10000 | 8.11 | 18.01.2007 | - | 462 | 102.55 | 102.80 | 0.00 | -0.36 | 0.26 | 17.33 | 7.91 | 6.07 | - | 1.21 | 1.14 |
| ГАЗПРОМ А4 | 64.89 | 5000 | 8.22 | 10.02.2010 | - | 1581 | 104.40 | 105.00 | -0.29 | -0.10 | 0.91 | 12.84 | 7.84 | 7.01 | - | 3.70 | 3.46 |
| ГАЗПРОМ А5 | 0.00 | 5000 | 7.58 | 09.10.2007 | - | 726 | 101.07 | 101.95 | -1.75 | 0.34 | 0.79 | 0.42 | 7.51 | 7.21 | - | 1.88 | 1.76 |
| НГК ИТЕРА | 1.01 | 2000 | 13.50 | 07.12.2007 | 07.12.2005 | 785 | 100.71 | 100.84 | 0.00 | -0.10 | -0.64 | 47.34 | 13.39 | - | 7.76 | 0.15 | 0.14 |
| Лукойл 02 | 46.74 | 6000 | 7.15 | 17.11.2009 | 20.11.2007 | 1496 | 101.50 | 101.70 | -0.34 | 0.10 | 0.94 | 27.82 | 7.04 | - | 6.45 | 1.94 | 1.82 |
| НОВАТЭК, 01 | 8.31 | 1000 | 9.40 | 30.11.2006 | - | 413 | 0.00 | 102.00 | -0.10 | 0.00 | 1.64 | 34.25 | 9.22 | 7.65 | - | 1.07 | 0.99 |
| Нортааз, 01 | 3.67 | 2100 | 16.00 | 09.11.2005 | - | 27 | 100.37 | 100.60 | -0.12 | -0.09 | -0.55 | 67.95 | 15.94 | 9.88 | - | 0.07 | 0.07 |
| Татнефть 03 | 0.00 | 1500 | 12.00 | 01.07.2006 | - | 261 | 102.70 | 104.30 | 0.00 | -0.38 | 0.19 | 34.19 | 11.52 | 5.97 | - | 0.69 | 0.65 |
| ТНК, 05 | 0.00 | 3000 | 15.00 | 28.11.2006 | - | 411 | 110.30 | 110.40 | 0.00 | 0.09 | -0.18 | 56.30 | 13.57 | 5.33 | - | 1.03 | 0.98 |
| Химия и нефтехимия | | | | | | | | | | | | | | | | | |
| АМТЕЛ ХК, 01 | 0.00 | 1200 | 12.50 | 15.11.2007 | 22.11.2005 | 763 | 100.10 | 0.00 | 0.00 | -0.03 | -0.25 | 50.34 | 12.47 | - | 8.59 | 0.11 | 0.10 |
| Акрон, 01 | 0.00 | 600 | 13.45 | 01.11.2005 | - | 19 | 0.00 | 110.00 | 0.00 | -0.09 | -0.41 | 26.53 | 13.40 | 6.53 | - | 0.05 | 0.05 |
| Амтелишнпром, 01 | 0.13 | 600 | 19.00 | 23.12.2005 | - | 71 | 100.61 | 102.00 | 0.54 | -0.83 | -0.87 | 57.78 | 18.69 | 9.79 | - | 0.19 | 0.18 |
| АЦБК-Инвест, 02 | 0.31 | 500 | 11.80 | 20.05.2008 | 21.11.2006 | 950 | 101.50 | 102.50 | -0.49 | -0.10 | 0.00 | 16.49 | 11.57 | - | 10.23 | 1.04 | 0.94 |
| Дорогобуж, 01 | 0.00 | 900 | 9.90 | 11.06.2008 | 13.12.2006 | 972 | 101.90 | 102.50 | 0.00 | -1.27 | 0.54 | 32.55 | 9.72 | - | 8.31 | 1.10 | 1.01 |
| Куйбышевазот, 01 | 0.00 | 600 | 9.00 | 15.06.2006 | 15.12.2005 | 245 | 100.07 | 100.40 | 0.00 | -0.05 | 0.12 | 6.90 | 8.96 | - | 6.61 | 0.17 | 0.16 |
| НИКОСХИМ, 01 | 0.56 | 750 | 15.00 | 14.12.2006 | - | 427 | 101.51 | 102.00 | -0.34 | -0.54 | 1.43 | 48.90 | 14.73 | 12.79 | - | 1.07 | 0.95 |
| НКНХ-03 | 0.00 | 2000 | 8.00 | 01.09.2007 | - | 688 | 0.00 | 0.00 | 0.00 | 0.00 | 0.05 | 9.21 | 7.98 | 8.04 | - | 1.08 | 1.00 |
| НКНХ, 04 | 4.27 | 1500 | 9.99 | 26.03.2012 | 02.04.2009 | 2356 | 106.05 | 106.70 | 0.05 | 0.76 | 0.67 | 2.74 | 9.36 | - | 7.88 | 3.03 | 2.81 |
| Нэфис Косметикс, 01 | 0.00 | 400 | 12.00 | 22.04.2007 | 21.10.2005 | 556 | 0.00 | 0.00 | 0.00 | -0.25 | 0.25 | 57.21 | 11.98 | 10.64 | - | 1.37 | 1.24 |
| САНОС 01 | 0.00 | 300 | 14.00 | 13.02.2006 | - | 123 | 102.05 | 102.40 | 0.00 | -0.15 | -0.19 | 23.01 | 13.67 | 6.42 | - | 0.34 | 0.32 |
| САНОС 02 | 7.23 | 3000 | 9.70 | 10.11.2009 | 13.11.2007 | 1489 | 106.90 | 107.29 | -0.47 | 0.89 | 2.09 | 39.60 | 9.08 | 8.16 | - | 3.35 | 3.10 |
| Электроэнергетика | | | | | | | | | | | | | | | | | |
| Ленэнерго, 01 | 0.00 | 3000 | 10.25 | 19.04.2007 | - | 553 | 0.00 | 0.00 | 0.00 | -0.20 | 1.54 | 49.14 | 10.05 | 9.04 | - | 1.38 | 1.26 |
| РАО ЕЭС 02 | 0.00 | 3000 | 15.00 | 21.10.2005 | - | 8 | 100.05 | 102.50 | 0.00 | -0.23 | -0.64 | 71.92 | 14.94 | -3.87 | - | 0.02 | 0.02 |
| Свердловэнерго, 01 | 0.00 | 500 | 11.50 | 01.03.2007 | - | 504 | 101.30 | 0.00 | 0.00 | 0.00 | 1.39 | 13.23 | 11.25 | 9.94 | 9.94 | 1.30 | 1.18 |
| Татэнерго, 01 | 63.32 | 1500 | 9.65 | 13.03.2008 | - | 882 | 103.77 | 103.95 | -0.24 | 0.38 | 0.69 | 7.40 | 9.29 | 8.02 | - | 2.20 | 2.04 |
| ФСК ЕЭС, 01 | 0.00 | 5000 | 8.80 | 18.12.2007 | - | 796 | 104.15 | 104.60 | 0.00 | 0.19 | 1.45 | 27.48 | 8.41 | 6.58 | - | 1.99 | 1.86 |
| ФСК ЕЭС, 02 | 159.46 | 7000 | 8.25 | 22.06.2010 | - | 1713 | 103.45 | 103.90 | -0.49 | 0.10 | 4.75 | 24.18 | 7.94 | 7.38 | - | 3.91 | 3.64 |
| Якутскэнерго, 01 | 0.49 | 400 | 14.00 | 31.08.2006 | - | 322 | 0.00 | 104.80 | -0.19 | 0.00 | 0.00 | 16.11 | 13.36 | 8.39 | - | 0.85 | 0.78 |
| Связь | | | | | | | | | | | | | | | | | |
| Башинформсвязь 09 | 0.00 | 150 | 14.00 | 23.10.2005 | - | 10 | 0.00 | 0.00 | 0.00 | 0.00 | 0.00 | 66.36 | 13.86 | -20.90 | - | 0.03 | 0.03 |
| Волгателеком | 10.29 | 1000 | 13.00 | 21.02.2006 | - | 131 | 102.04 | 102.30 | 0.17 | 0.01 | -0.50 | 18.52 | 12.71 | 6.63 | - | 0.35 | 0.33 |
| Вымпелком 01 | 9.18 | 3000 | 9.90 | 16.05.2006 | - | 215 | 101.08 | 102.00 | 0.04 | 0.15 | -0.15 | 40.41 | 9.70 | 6.40 | - | 0.57 | 0.53 |
| Дальсвязь 01 | 0.18 | 1000 | 15.00 | 15.11.2006 | 16.11.2005 | 398 | 103.50 | 106.00 | -0.08 | 0.18 | -0.36 | 60.82 | 14.15 | 7.47 | - | 1.00 | 0.93 |
| МГТС 04 | 0.00 | 1000 | 10.00 | 22.04.2009 | 26.04.2006 | 1287 | 101.65 | 102.20 | -0.07 | 0.15 | 0.10 | 46.30 | 9.78 | - | 5.83 | 0.51 | 0.48 |
| МГТС, 05 | 0.00 | 1500 | 8.30 | 25.05.2010 | 29.05.2007 | 1685 | 0.00 | 0.00 | 0.00 | 0.10 | 0.34 | 30.70 | 8.13 | - | 7.02 | 1.51 | 1.41 |
| Мегафон Финас 01 | 3.09 | 1500 | 11.50 | 07.06.2006 | - | 237 | 102.51 | 102.80 | -0.19 | -0.01 | -0.04 | 40.01 | 11.18 | 7.02 | - | 0.62 | 0.58 |
| Мегафон | 0.00 | 1500 | 9.28 | 11.04.2007 | - | 545 | 0.00 | 103.25 | 0.00 | 0.19 | 0.15 | 0.25 | 9.19 | 8.74 | - | 1.43 | 1.31 |
| Мегафон, 03 | 0.00 | 3000 | 9.25 | 15.04.2008 | - | 915 | 0.00 | 0.00 | 0.00 | -0.09 | -0.38 | 44.86 | 8.92 | 7.74 | - | 2.20 | 2.05 |
| РТК-ЛИЗИНГ, 04 | 0.86 | 2250 | 9.69 | 08.04.2008 | 13.04.2006 | 39546 | 101.05 | 101.19 | 0.25 | 0.00 | 0.50 | 0.45 | 9.57 | - | 46.21 | 0.50 | 0.34 |
| Сибирьтелеком 03 | 0.00 | 1530 | 14.50 | 14.07.2006 | - | 274 | 105.27 | 105.40 | -0.20 | 0.12 | -0.50 | 35.75 | 13.75 | 6.95 | - | 0.72 | 0.67 |
| Сибирьтелеком, 04 | 1.08 | 2000 | 12.50 | 05.07.2007 | - | 630 | 107.51 | 108.00 | 0.00 | -0.36 | -0.05 | 33.56 | 11.60 | 7.72 | - | 1.57 | 1.45 |
| Сибирьтелеком, 05 | 0.17 | 3000 | 9.20 | 25.04.2008 | - | 925 | 103.00 | 103.25 | -0.05 | -0.39 | -0.05 | 42.09 | 8.91 | 7.91 | - | 2.23 | 2.07 |
| С3 Телеком, 02 | 0.00 | 1500 | 7.50 | 03.10.2007 | - | 720 | 99.70 | 100.23 | 0.00 | -0.35 | -0.74 | 1.64 | 7.46 | 7.34 | - | 1.45 | 1.35 |
| С3 Телеком, 03 | 0.00 | 3000 | 9.25 | 24.02.2011 | 28.02.2008 | 1960 | 102.20 | 105.30 | 0.00 | -0.15 | -0.34 | 10.64 | 8.98 | - | 8.09 | 2.14 | 1.98 |
| СМАРТС, 01 | 0.38 | 275 | 18.00 | 20.11.2005 | - | 38 | 100.10 | 101.00 | -0.06 | -0.39 | -0.69 | 70.52 | 17.87 | 10.36 | - | 0.11 | 0.10 |
| СМАРТС, 02 | 0.00 | 500 | 10.00 | 26.06.2007 | 26.12.2005 | 621 | 95.00 | 100.00 | 0.00 | -0.35 | 0.00 | 29.86 | 10.03 | - | 10.93 | 0.20 | 0.18 |
| СМАРТС, 03 | 21.92 | 1000 | 14.10 | 29.09.2009 | 03.10.2006 | 1447 | 100.00 | 100.98 | -2.43 | -0.54 | -1.30 | 3.48 | 14.10 | - | 14.58 | 0.94 | 0.82 |
| Таттелеком, 03 | 0.00 | 600 | 11.75 | 06.05.2007 | - | 570 | 104.75 | 105.45 | -0.14 | 0.36 | 0.12 | 19.64 | 11.14 | 8.24 | - | 1.43 | 1.32 |
| УРСИ 03 | 0.72 | 3000 | 14.25 | 18.07.2006 | - | 278 | 105.21 | 105.60 | -0.01 | 0.07 | -0.64 | 33.58 | 13.52 | 6.97 | - | 0.73 | 0.68 |
| УРСИ 04 | 22.66 | 3000 | 9.99 | 01.11.2007 | - | 749 | 104.15 | 104.50 | -0.48 | -0.22 | 0.18 | 44.07 | 9.58 | 7.83 | - | 1.83 | 1.70 |
| УРСИ 05 | 0.00 | 2000 | 9.19 | 17.04.2008 | - | 917 | 0.00 | 0.00 | 0.00 | 0.10 | -0.24 | 44.06 | 8.87 | 7.73 | - | 2.21 | 2.05 |
| Центртелеком 03 | 0.57 | 2000 | 12.35 | 15.09.2006 | - | 337 | 104.30 | 104.69 | -0.24 | -2.79 | 2.67 | 9.14 | 11.84 | 7.57 | - | 0.89 | 0.83 |
| Центртелеком 04 | 9.45 | 5623 | 13.80 | 21.08.2009 | - | 1408 | 118.00 | 118.40 | -0.51 | -0.59 | 1.79 | 21.17 | 11.69 | 8.39 | - | 3.13 | 2.89 |
| Центральный Телеграф 0 | 0.00 | 500 | 16.00 | 22.08.2006 | - | 313 | 105.05 | 106.49 | 0.00 | -1.45 | -2.64 | 22.36 | 15.20 | 9.87 | - | 0.80 | 0.73 |
| ЮТК, 01 | 8.01 | 1500 | 14.24 | 14.09.2006 | - | 336 | 104.02 | 104.89 | -0.55 | -0.02 | -0.43 | 10.92 | 13.63 | 9.22 | - | 0.89 | 0.81 |
| ЮТК, 02 | 3.41 | 1500 | 12.00 | 07.02.2007 | 08.02.2006 | 482 | 100.96 | 101.30 | -0.14 | 0.03 | -0.20 | 21.04 | 11.89 | - | 8.76 | 0.32 | 0.30 |
| ЮТК, 03 | 39.05 | 3500 | 12.30 | 10.10.2009 | 13.04.2006 | 1458 | 101.62 | 101.85 | -0.24 | 0.10 | -0.39 | 2.02 | 12.11 | - | 8.78 | 0.50 | 0.46 |
| Металлургия | | | | | | | | | | | | | | | | | |
| ИНПРОМ, 01 | 0.00 | 500 | 12.50 | 20.04.2007 | 21.04.2006 | 554 | 0.00 | 0.00 | 0.00 | 0.00 | 0.20 | 59.59 | 12.27 | - | 8.97 | 0.49 | 0.45 |
| ИНПРОМ, 02 | 1.94 | 1000 | 12.00 | 15.07.2010 | 26.07.2006 | 1736 | 101.20 | 101.29 | 0.00 | -0.02 | 1.60 | 27.62 | 11.85 | - | 10.45 | 0.75 | 0.68 |
| МаурИнвест, 01 | 0.00 | 500 | 12.30 | 03.04.2007 | 20.12.2005 | 537 | 100.00 | 102.19 | 0.00 | 0.00 | -0.74 | 3.03 | 12.06 | - | 15.12 | 0.19 | 0.16 |
| | | | | | | | | | | | | | | | | | |

| ЭМИТЕНТЫ | ОБЪЕМЫ | | ПОГАШЕНИЕ/ ВЫКУП | | | ЦЕНА | | ИЗМЕНЕНИЕ, % | | | ДОХОДНОСТЬ, % | | | ДЮРАЦИЯ | | | |
|----------------------------------|-------------------|-------------------|------------------|------------|------------|-------------------|---------|--------------|-------|--------|---------------|-------|---------|----------|----------|-----------|-----------|
| | Оборот, млн. руб. | Объем, млрд. руб. | Купон, % | Погашение | Оферта | Дней до погашения | Покупка | Продажа | день | неделя | месяц | НКД | Текущая | К погаш. | К оферте | Дюр. лет. | Мод. дюр. |
| Машиностроение | | | | | | | | | | | | | | | | | |
| Автоваз, 02 | 9.15 | 3000 | 9.20 | 13.08.2008 | 14.02.2007 | 1035 | 101.50 | 101.64 | -0.25 | 0.00 | 0.94 | 14.37 | 9.06 | - | 8.14 | 1.28 | 1.18 |
| Автоваз, 03 | 27.80 | 5000 | 9.70 | 22.06.2010 | 27.06.2006 | 40351 | 101.00 | 101.10 | -0.25 | -0.01 | 1.23 | 28.44 | 9.59 | - | 8.19 | 0.68 | 0.63 |
| Вагонмаш, 01 | 0.44 | 300 | 13.50 | 19.06.2008 | 22.06.2006 | 980 | 107.00 | 107.44 | -0.19 | 0.73 | 3.55 | 41.42 | 12.62 | - | 3.18 | 0.66 | 0.64 |
| ВКМ-Финанс, 01 | 0.00 | 1000 | 10.25 | 04.06.2008 | 06.12.2006 | 965 | 100.00 | 101.95 | 0.00 | -0.49 | -0.03 | 35.66 | 10.13 | - | 9.31 | 1.08 | 0.99 |
| ГТ-ТЭЦ Энерго 02 | 3.74 | 1500 | 12.50 | 22.06.2006 | - | 252 | 102.10 | 102.35 | 0.06 | -0.39 | 0.49 | 38.36 | 12.21 | 9.06 | - | 0.66 | 0.61 |
| ГТ-ТЭЦ Энерго 03 | 0.00 | 1500 | 12.04 | 18.04.2008 | 23.10.2006 | 918 | 0.00 | 0.00 | 0.00 | -0.15 | 0.49 | 57.40 | 11.73 | - | 9.49 | 0.94 | 0.86 |
| ИжАвто, 01 | 45.73 | 1200 | 10.70 | 14.03.2007 | - | 517 | 99.90 | 100.15 | -0.10 | -0.15 | 0.21 | 8.50 | 10.70 | 10.97 | - | 1.34 | 1.21 |
| Ижмаш, 02 | 1.02 | 1000 | 13.55 | 17.06.2008 | 19.12.2006 | 978 | 100.08 | 103.44 | 0.52 | -0.39 | -0.29 | 42.32 | 13.10 | - | 10.62 | 1.09 | 0.99 |
| ИРКУТ 02 | 10.55 | 1500 | 16.00 | 02.11.2005 | - | 20 | 100.45 | 100.67 | 0.09 | -0.27 | -0.33 | 71.01 | 15.92 | 6.39 | - | 0.05 | 0.05 |
| КАМАЗ-Финанс | 0.00 | 1200 | 12.30 | 11.11.2006 | 11.11.2005 | 394 | 100.20 | 100.50 | 0.00 | 0.00 | -0.55 | 51.90 | 12.27 | - | 8.68 | 0.08 | 0.07 |
| ЛОМО, 02 | 0.39 | 700 | 14.20 | 11.07.2006 | - | 271 | 101.60 | 102.00 | -0.20 | 0.33 | -0.87 | 36.18 | 13.98 | 12.16 | - | 0.71 | 0.63 |
| МиГ-Финанс, 01 | 2.85 | 1000 | 16.00 | 03.06.2009 | 15.12.2005 | 1329 | 100.60 | 101.00 | -0.15 | -0.34 | 0.04 | 55.67 | 15.88 | - | 9.49 | 0.17 | 0.16 |
| ОМЗ 04 | 0.00 | 900 | 14.25 | 26.02.2009 | 31.08.2006 | 1232 | 100.78 | 106.79 | 0.00 | -0.47 | -0.08 | 16.40 | 13.39 | - | 6.75 | 0.85 | 0.80 |
| ПМЗ, 01 | 4.54 | 750 | 9.70 | 21.07.2009 | 25.07.2006 | 40015 | 100.70 | 100.84 | 0.01 | 0.12 | 0.66 | 20.99 | 9.62 | - | 8.84 | 0.75 | 0.69 |
| Промтрактор, 01 | 1.01 | 1500 | 10.70 | 03.07.2008 | 07.07.2006 | 994 | 100.70 | 100.95 | -0.15 | -0.20 | -0.11 | 28.73 | 10.61 | - | 9.65 | 0.71 | 0.64 |
| Русские Автобусы | 2.56 | 500 | 14.00 | 22.05.2006 | - | 221 | 102.20 | 102.35 | -0.15 | 0.14 | -0.03 | 55.23 | 13.70 | 10.37 | - | 0.57 | 0.52 |
| Салют-Энергия, 01 | 1.94 | 3000 | 14.00 | 25.12.2007 | 27.12.2005 | 803 | 101.10 | 101.19 | 0.09 | -0.25 | -0.25 | 41.04 | 13.84 | - | 7.80 | 0.21 | 0.19 |
| Сатурн Инвест | 2.93 | 500 | 15.00 | 05.08.2006 | - | 296 | 104.15 | 104.90 | 0.20 | -0.62 | -0.69 | 28.36 | 14.35 | 9.21 | - | 0.78 | 0.71 |
| НПО САТУРН, 01 | 0.00 | 1500 | 11.50 | 23.03.2008 | 28.03.2006 | 39530 | 101.40 | 102.10 | -0.10 | 0.05 | -0.49 | 6.62 | 11.34 | - | 8.45 | 0.45 | 0.42 |
| Северсталь-авто | 0.00 | 1500 | 11.25 | 21.01.2010 | 25.01.2007 | 1561 | 0.00 | 104.95 | 0.00 | 0.00 | 0.19 | 23.73 | 10.80 | - | 7.88 | 1.21 | 1.12 |
| СОК-Автокомпл., 01 | 0.00 | 1100 | 12.32 | 24.04.2008 | 27.10.2006 | 924 | 102.30 | 102.45 | 0.00 | 0.15 | 0.49 | 56.71 | 12.03 | - | 10.01 | 0.95 | 0.87 |
| Стройтрансгаз, 01 | 0.00 | 3000 | 9.60 | 25.06.2008 | - | 986 | 102.30 | 103.00 | 0.00 | 0.15 | 0.39 | 27.88 | 9.33 | 8.54 | - | 2.39 | 2.20 |
| ТВЗ, 01 | 0.00 | 750 | 14.60 | 10.10.2006 | - | 362 | 104.75 | 105.75 | 0.00 | 0.00 | -0.47 | 1.20 | 13.90 | 4.23 | - | 0.49 | 0.47 |
| Трансмашхолдинг, 01 | 0.00 | 1500 | 14.00 | 01.12.2007 | 05.06.2006 | 779 | 103.20 | 103.30 | 0.00 | -0.19 | -0.48 | 51.40 | 13.55 | - | 8.53 | 0.61 | 0.56 |
| Уралвагонзавод, 01 | 16.66 | 2000 | 13.36 | 30.09.2008 | 03.10.2006 | 1083 | 103.98 | 104.06 | -0.09 | 1.76 | -1.28 | 3.29 | 12.84 | - | 9.10 | 0.94 | 0.86 |
| Добывающая промышленность | | | | | | | | | | | | | | | | | |
| АЛРОСА 19 | 0.02 | 3000 | 16.00 | 23.10.2005 | - | 10 | 100.26 | 100.30 | -0.14 | -0.23 | -0.96 | 75.84 | 15.97 | 9.09 | - | 0.03 | 0.03 |
| Полиметалл, 01 | 0.03 | 750 | 17.00 | 21.03.2006 | - | 159 | 103.60 | 103.90 | -0.29 | -1.42 | 0.76 | 10.71 | 16.41 | 8.35 | - | 0.44 | 0.40 |
| СУЭК, 02 | 0.00 | 1000 | 11.00 | 15.02.2007 | 16.02.2006 | 490 | 101.00 | 101.65 | 0.00 | -0.10 | 0.10 | 16.88 | 10.81 | - | 5.96 | 0.34 | 0.32 |
| Хайленд Голд Финанс, 01 | 0.03 | 750 | 12.00 | 02.04.2008 | 09.10.2006 | 902 | 101.50 | 102.00 | -0.39 | -0.19 | 0.65 | 2.63 | 11.82 | - | 10.80 | 0.95 | 0.85 |
| Пищевая промышленность | | | | | | | | | | | | | | | | | |
| АПК ОГО, 01 | 1.42 | 1100 | 15.50 | 22.04.2007 | 28.04.2006 | 556 | 101.16 | 101.30 | -0.14 | -0.29 | 0.58 | 62.81 | 15.32 | - | 13.63 | 0.50 | 0.44 |
| Балтимор-Нева | 0.00 | 500 | 1.00 | 05.09.2006 | - | 327 | 91.00 | 93.50 | 0.00 | -1.08 | -6.86 | 1.12 | 1.09 | 10.89 | - | 0.89 | 0.80 |
| Балтимор-Нева, 03 | 0.00 | 800 | 11.65 | 15.05.2008 | 23.11.2006 | 945 | 102.00 | 102.30 | 0.00 | -1.81 | 1.54 | 46.92 | 11.40 | - | 9.58 | 1.03 | 0.94 |
| Вимм-Билль-Данн | 1.12 | 1500 | 11.24 | 11.04.2006 | - | 180 | 100.95 | 102.20 | -0.39 | -0.01 | 0.05 | 0.62 | 11.05 | 7.55 | - | 0.49 | 0.46 |
| Группа ОСТ, 02 | 9.21 | 1000 | 13.60 | 08.05.2008 | 22.05.2006 | 938 | 100.90 | 101.00 | -0.30 | -0.79 | -0.20 | 57.38 | 13.47 | - | 11.46 | 0.57 | 0.51 |
| Инвестпроект, 01 | 0.00 | 1000 | 10.80 | 16.05.2007 | - | 580 | 0.00 | 105.26 | 0.00 | 0.00 | 0.98 | 43.79 | 10.45 | 8.69 | - | 1.44 | 1.33 |
| Микояновский | 0.00 | 1000 | 13.50 | 18.09.2006 | - | 340 | 102.11 | 105.05 | 0.00 | -0.10 | -0.80 | 9.25 | 12.87 | 8.08 | - | 0.90 | 0.83 |
| Нутринвестхолдинг, 01 | 0.00 | 1200 | 12.00 | 09.06.2009 | 13.06.2006 | 1335 | 101.00 | 101.55 | -0.15 | 0.20 | -0.23 | 9.86 | 11.84 | - | 10.24 | 0.64 | 0.58 |
| ПАВА, 01 | 0.00 | 350 | 12.91 | 15.06.2008 | 16.06.2006 | 976 | 0.00 | 0.00 | 0.00 | - | 0.00 | 9.90 | - | - | 0.65 | 0.57 | |
| Парнас-М, 01 | 1.02 | 500 | 12.75 | 15.03.2006 | - | 153 | 100.61 | 101.60 | 0.00 | 0.05 | 0.10 | 10.13 | 12.56 | 9.36 | - | 0.41 | 0.38 |
| Праймери Дон, 01 | 0.00 | 750 | 13.50 | 10.11.2006 | 11.11.2005 | 393 | 0.00 | 0.00 | 0.00 | 0.00 | -0.39 | 22.93 | 13.35 | - | 5.75 | 0.08 | 0.08 |
| Разуляй-Центр 01 | 0.00 | 1000 | 14.00 | 05.06.2006 | - | 235 | 101.55 | 0.00 | -0.44 | -0.39 | 0.20 | 50.25 | 13.79 | 11.69 | - | 0.61 | 0.55 |
| Русский Продукт, 04 | 0.67 | 440 | 13.95 | 15.05.2007 | 16.05.2006 | 579 | 101.75 | 102.20 | -0.06 | 0.01 | -0.39 | 22.17 | 13.71 | - | 11.27 | 0.56 | 0.51 |
| ЭФКО, 01 | 0.00 | 1000 | 8.00 | 05.09.2006 | 14.03.2006 | 327 | 99.75 | 101.85 | 0.00 | 0.00 | -1.04 | 8.11 | 8.01 | - | 10.41 | 0.42 | 0.38 |
| Пивоварение | | | | | | | | | | | | | | | | | |
| Балтика, 01 | 0.00 | 1000 | 8.75 | 20.11.2007 | - | 768 | 102.70 | 103.15 | 0.00 | 0.00 | 0.64 | 27.33 | 8.50 | 7.36 | - | 1.98 | 1.85 |
| Красный Восток-Инвест | 38.81 | 1500 | 11.50 | 25.02.2007 | 24.02.2006 | 500 | 103.61 | 103.95 | -0.43 | -0.10 | 0.00 | 15.44 | 11.08 | - | 1.22 | 0.37 | 0.36 |
| ПИТ-Инвестментс 01 | 0.00 | 1000 | 12.00 | 28.09.2006 | - | 350 | 0.00 | 103.75 | 0.00 | 0.53 | -0.39 | 4.60 | 11.64 | 8.74 | - | 0.93 | 0.86 |
| ПИТ-Инвестментс 02 | 0.07 | 1500 | 14.25 | 23.03.2009 | 29.09.2006 | 1257 | 105.45 | 105.65 | -0.47 | -0.38 | -0.42 | 6.64 | 13.51 | - | 8.19 | 0.93 | 0.86 |
| САН Интербрю | 0.00 | 2500 | 13.00 | 15.08.2006 | - | 306 | 105.50 | 105.70 | 0.00 | 0.09 | -0.28 | 31.34 | 12.29 | 4.29 | - | 0.65 | 0.62 |
| Розничный сектор | | | | | | | | | | | | | | | | | |
| Евросеть, 01 | 0.99 | 1000 | 16.33 | 25.04.2006 | - | 194 | 102.96 | 103.10 | -0.14 | -0.06 | 0.13 | 76.06 | 15.86 | 10.71 | - | 0.49 | 0.45 |
| Копейка ТД, 01 | 0.00 | 1200 | 9.75 | 17.06.2008 | 19.12.2006 | 978 | 102.25 | 102.60 | -1.27 | 0.06 | -0.10 | 6.14 | 9.65 | - | 9.14 | 1.13 | 1.03 |
| Марта-Финанс, 01 | 0.00 | 700 | 14.84 | 22.05.2008 | 25.05.2006 | 952 | 104.50 | 107.80 | 0.34 | -0.79 | 3.51 | 56.92 | 13.77 | - | 1.99 | 0.58 | 0.57 |
| Пятерочка Финанс, 01 | 5.57 | 1500 | 11.45 | 12.05.2010 | - | 1672 | 111.00 | 0.00 | -0.62 | 0.00 | 1.55 | 46.43 | 10.29 | 8.60 | - | 3.59 | 3.31 |
| Перекресток, 01 | 2.52 | 1500 | 8.81 | 08.07.2008 | 11.07.2006 | 999 | 100.50 | 100.90 | 0.30 | 0.00 | 0.18 | 22.45 | 8.73 | - | 7.65 | 0.72 | 0.67 |

Источники: REUTERS, расчеты Банка Москвы

| ЭМИТЕНТЫ | ОБЪЕМЫ | | ПОГАШЕНИЕ/ ВЫКУП | | | ЦЕНА | | ИЗМЕНЕНИЕ, % | | | ДОХОДНОСТЬ, % | | | ДЮРАЦИЯ | | | |
|--------------------------------|-------------------|-------------------|------------------|------------|------------|-------------------|---------|--------------|-------|--------|---------------|-------|---------|----------|----------|-----------|-----------|
| | Оборот, млн. руб. | Объем, млрд. руб. | Купон, % | Погашение | Оферта | Дней до погашения | Покупка | Продажа | день | неделя | месяц | НКД | Текущая | К погаш. | К оферте | Дюр. лет. | Мод. дюр. |
| Строительство и ипотека | | | | | | | | | | | | | | | | | |
| АИЖК | 11.11 | 1070 | 11.00 | 01.12.2008 | - | 1145 | 109.09 | 112.00 | -0.22 | 0.00 | 0.91 | 40384 | 9.91 | 7.13 | - | 2.67 | 2.49 |
| АИЖК, 02 | 0.00 | 1500 | 11.00 | 01.02.2010 | - | 1572 | 110.05 | 115.75 | 0.00 | -4.01 | 1.42 | 22 | 10.00 | 8.36 | - | 3.52 | 3.25 |
| АИЖК, 03 | 0.00 | 2250 | 9.40 | 15.10.2010 | - | 1828 | 0.00 | 0.00 | 0.00 | 0.78 | 1.64 | 23.18 | 8.60 | 6.74 | - | 3.19 | 2.99 |
| АИЖК, 04 | 0.00 | 900 | 8.70 | 01.02.2012 | - | 2302 | 0.00 | 0.00 | 0.00 | 0.00 | 1.96 | 17.40 | 8.20 | 7.70 | - | 4.89 | 4.54 |
| Главмосстрой, 01 | 0.56 | 2000 | 13.00 | 27.05.2007 | 27.05.2006 | 591 | 101.50 | 101.70 | -0.07 | 0.10 | 0.00 | 17.10 | 12.77 | - | 10.33 | 0.60 | 0.54 |
| ИНТЕКО 01 | 0.00 | 1200 | 10.95 | 15.02.2007 | - | 490 | 95.00 | 100.50 | 0.00 | 0.00 | 0.00 | 16.80 | 10.95 | 11.22 | - | 1.27 | 1.14 |
| Искитимцемент, 01 | 0.10 | 200 | 16.80 | 24.12.2006 | 25.12.2005 | 437 | 104.85 | 105.49 | -0.52 | -0.67 | 1.53 | 9.67 | 16.02 | - | -6.85 | 0.20 | 0.21 |
| Группа ЛСР, 01 | 0.97 | 1000 | 14.00 | 20.03.2008 | 23.03.2006 | 889 | 101.15 | 101.50 | -0.39 | -0.10 | 0.05 | 8.05 | 13.83 | - | 11.06 | 0.44 | 0.40 |
| МИА, 01 | 0.15 | 2200 | 10.00 | 20.09.2012 | - | 2534 | 102.00 | 103.00 | -0.97 | 0.00 | 0.00 | 16.66 | 9.80 | 9.61 | - | 2.78 | 2.54 |
| ПИК, 05 | 2.11 | 1120 | 13.00 | 20.05.2008 | 23.05.2006 | 950 | 101.00 | 101.25 | -0.18 | -0.06 | 1.01 | 18.16 | 12.86 | - | 11.52 | 0.59 | 0.52 |
| ЦУН ЛенСпецСМУ, 01 | 5.89 | 1000 | 15.50 | 22.04.2010 | 27.04.2006 | 1652 | 101.80 | 102.00 | 0.00 | 0.14 | 0.05 | 71.34 | 15.21 | - | 12.06 | 0.50 | 0.45 |
| Сиб. цемент., 03 | 0.64 | 800 | 12.50 | 12.06.2008 | 15.06.2006 | 973 | 101.60 | 101.75 | -0.05 | -0.98 | 0.49 | 40.75 | 12.29 | - | 9.93 | 0.64 | 0.58 |
| СУ-155 | 0.00 | 1500 | 14.00 | 30.03.2007 | 30.03.2006 | 533 | 99.85 | 104.00 | 0.00 | -2.45 | 1.29 | 5.75 | 14.07 | - | 16.00 | 0.45 | 0.39 |
| ЮСКК, 01 | 3.00 | 600 | 14.00 | 01.07.2008 | 04.07.2006 | 39630 | 100.60 | 100.80 | -0.05 | -0.05 | 0.10 | 38.36 | 13.89 | - | 13.13 | 0.69 | 0.61 |
| Транспорт | | | | | | | | | | | | | | | | | |
| АвиаК. Самара, 01 | 0.00 | 350 | 15.00 | 08.03.2007 | - | 511 | 103.15 | 0.00 | 0.00 | 0.00 | 0.48 | 14.38 | 14.39 | 11.22 | - | 1.30 | 1.17 |
| Ист Лайн Хэндлинг, 02 | 10.77 | 3000 | 11.59 | 22.05.2008 | 23.11.2006 | 952 | 101.60 | 101.70 | -0.20 | -0.25 | 0.22 | 44.45 | 11.41 | - | 10.26 | 1.03 | 0.94 |
| ММК-Транс, 01 | 0.00 | 650 | 11.50 | 10.07.2008 | 11.01.2007 | 39639 | 100.80 | 101.85 | 0.00 | -0.12 | 2.00 | 28.67 | 11.32 | - | 10.33 | 1.17 | 1.06 |
| РЖД, 03 | 22.38 | 4000 | 8.33 | 02.12.2009 | - | 1511 | 104.60 | 104.80 | -0.38 | -0.33 | 0.81 | 28.98 | 7.95 | 7.09 | - | 3.51 | 3.27 |
| РЖД, 02 | 1.03 | 4000 | 7.75 | 05.12.2007 | - | 783 | 102.30 | 0.00 | -0.75 | 1.07 | 0.15 | 26.97 | 7.56 | 6.58 | - | 1.97 | 1.85 |
| РЖД, 01 | 0.00 | 4000 | 6.59 | 07.12.2005 | - | 55 | 100.00 | 100.30 | 0.00 | -0.05 | 0.00 | 22.93 | 6.58 | 5.13 | - | 0.15 | 0.14 |
| Транснефтепродукт | 0.00 | 1000 | 8.90 | 10.05.2006 | - | 209 | 100.55 | 101.70 | 0.00 | 0.01 | 0.05 | 37.79 | 8.79 | 6.83 | - | 0.55 | 0.52 |
| Финансовый сектор | | | | | | | | | | | | | | | | | |
| АльфаФинанс, 01 | 0.00 | 1000 | 8.50 | 08.06.2007 | 09.12.2005 | 603 | 0.00 | 0.00 | 0.00 | - | - | 29.11 | 8.50 | - | 8.57 | 0.16 | 0.14 |
| АльфаФинанс, 02 | 0.00 | 2000 | 8.50 | 31.03.2010 | 05.04.2006 | 1630 | 0.00 | 0.00 | 0.00 | - | 0.00 | 1.86 | 8.55 | - | 9.80 | 0.48 | 0.43 |
| Банк Зенит, 01 | 0.32 | 1000 | 8.50 | 24.03.2007 | 24.03.2006 | 527 | 100.55 | 100.85 | -0.35 | 0.20 | 0.30 | 4.89 | 8.45 | - | 7.19 | 0.44 | 0.41 |
| Внешторгбанк 03 | 0.00 | 2000 | 14.00 | 22.02.2006 | - | 132 | 0.00 | 103.70 | 0.00 | 0.00 | 0.24 | 54.08 | 13.49 | 3.20 | - | 0.36 | 0.35 |
| Внешторгбанк 04 | 0.00 | 5000 | 5.60 | 19.03.2009 | 24.03.2006 | 1253 | 99.80 | 99.90 | 0.00 | 0.00 | 0.66 | 3.22 | 5.61 | - | 5.97 | 0.44 | 0.42 |
| ММБ, 01 | 0.00 | 1000 | 8.30 | 13.02.2007 | - | 488 | 0.00 | 0.00 | 0.00 | 0.00 | 0.00 | 13.19 | 8.17 | 7.16 | - | 1.28 | 1.19 |
| Росбанк, 01 | 0.00 | 3000 | 9.25 | 15.02.2009 | 14.02.2007 | 1221 | 102.00 | 102.50 | 0.00 | 0.06 | 0.22 | 15.21 | 9.04 | - | 7.48 | 1.27 | 1.19 |
| Русский Стандарт 02 | 0.00 | 1000 | 14.04 | 14.06.2006 | - | 244 | 103.80 | 104.50 | 0.00 | -0.06 | -0.38 | 46.16 | 13.48 | 7.67 | - | 0.64 | 0.59 |
| Русский Стандарт 03 | 0.00 | 2000 | 8.40 | 22.08.2007 | 23.08.2006 | 678 | 100.80 | 101.15 | 0.00 | 0.33 | 0.65 | 11.51 | 8.27 | - | 6.61 | 0.84 | 0.79 |
| Русский Стандарт 04 | 0.00 | 3000 | 8.99 | 03.03.2008 | 02.03.2006 | 872 | 100.50 | 100.80 | 0.00 | 0.27 | -0.02 | 10.59 | 8.92 | - | 6.86 | 0.38 | 0.36 |
| ХКБ Банк, 01 | 0.00 | 1500 | 11.25 | 16.10.2007 | 18.10.2005 | 733 | 0.00 | 0.00 | 0.00 | -0.05 | -0.45 | 54.55 | 11.25 | - | 10.67 | 0.01 | 0.01 |
| ХКБ Банк, 02 | 0.00 | 3000 | 8.50 | 11.05.2010 | 16.05.2006 | 1671 | 100.10 | 100.40 | 0.00 | 0.15 | 0.10 | 34.70 | 8.46 | - | 7.83 | 0.57 | 0.53 |
| Всего по данным | 763.10 | 281208 | | | | | | | | | | | | | | | |

Источники: REUTERS, расчеты Банка Москвы

| ЭМИТЕНТЫ | ОБЪЁМ | | ПОГАШЕНИЕ | | ЦЕНА | | ИЗМЕНЕНИЕ,% | | | ДОХОДНОСТЬ,% | | РЕЙТИНГ | | | ДЮРАЦИЯ | | |
|------------------------------------|----------------|---------|------------|-------------------|---------|---------|-------------|--------|-------|--------------|---------|--------------------|------|---------|---------|-----------|----------|
| | Объем, млн. | Купон,% | Погашение | Дней до погашения | Покупка | Продажа | день | неделю | месяц | К погаш. | Текущая | Спрэд к benchmar k | S&P | Moody's | Fitch | Дюр. лет. | Мод. дюр |
| Суверенные еврооблигации | | | | | | | | | | | | | | | | | |
| Россия 07 | \$ 2 400 | 10 | 26.06.2007 | 620 | 107.50 | 108.00 | -0.23 | -0.40 | -0.46 | 5.28 | 9.30 | 103 | BBB- | Baa3 U | BBB | 1.55 | 1.52 |
| Россия 10 | \$ 2 718 | 8.25 | 31.03.2010 | 1629 | 106.69 | 107.56 | -0.17 | -0.23 | -0.23 | 5.24 | 7.73 | 95 | BBB- | Baa3 U | BBB | 2.25 | 2.20 |
| Россия 18 | \$ 3 466 | 11 | 24.07.2018 | 4666 | 145.00 | 146.00 | -0.76 | -2.25 | 1.12 | 5.92 | 7.59 | 144 | BBB- | Baa3 U | BBB | 7.98 | 7.75 |
| Россия 30 | \$ 19 526 | 5 | 31.03.2030 | 8934 | 110.25 | 110.50 | -0.51 | -1.69 | 0.66 | 5.79 | 4.54 | 131 | BBB- | Baa3 U | BBB | 8.17 | 7.94 |
| Россия 28 | \$ 2 500 | 12.75 | 24.06.2028 | 8289 | 185.06 | 187.06 | 0.85 | -1.23 | 5.17 | 5.90 | 6.89 | 119 | BBB- | Baa3 U | BBB | 10.91 | 10.60 |
| Облигации Минфина РФ | | | | | | | | | | | | | | | | | |
| MINFIN 6 | \$ 1 750 | 3 | 14.05.2006 | 212 | 98.63 | 99.00 | 0.00 | -0.06 | -0.06 | 5.43 | 3.04 | 0 | BBB- | Baa3 U | BBB | 1.98 | 1.90 |
| MINFIN 8 | \$ 1 322 | 3 | 14.11.2007 | 761 | 96.00 | 96.75 | 0.26 | -0.77 | 1.57 | 10.38 | 3.13 | 0 | BBB- | Baa3 U | BBB | 2.78 | 2.58 |
| MINFIN 5 | \$ 2 837 | 3 | 14.05.2008 | 943 | 93.56 | 93.56 | -0.46 | -0.92 | 0.00 | 5.68 | 3.21 | 0 | BBB- | Baa3 U | BBB | 3.76 | 3.57 |
| MINFIN 7 | \$ 1 750 | 3 | 14.05.2011 | 2038 | 87.44 | 88.00 | -0.14 | -1.12 | 0.99 | 5.61 | 3.43 | 0 | BBB- | Baa3 U | BBB | 6.20 | 5.85 |
| Облигации Aries | | | | | | | | | | | | | | | | | |
| ARIES 01 | € 2 000 | 5.41 | 25.10.2007 | 741 | 105.50 | 105.81 | -0.05 | -0.16 | 0.16 | 2.76 | 5.13 | 46 | BB+ | Ba2 | 0.00 | | 2.63 |
| ARIES 02 | € 1 000 | 7.75 | 25.10.2009 | 1472 | 115.08 | 115.46 | -0.52 | -1.14 | 0.30 | 3.65 | 6.73 | 95 | BB+ | Ba2 | 0.00 | 3.41 | 3.29 |
| ARIES 03 | \$ 2 436 | 9.6 | 25.10.2014 | 3298 | 127.10 | 127.60 | -1.07 | -1.54 | 0.80 | 5.71 | 7.55 | 123 | BB+ | Ba2 | 0.00 | 6.35 | 6.17 |
| Муниципальные еврооблигации | | | | | | | | | | | | | | | | | |
| Москва 06 | € 400 | 10.95 | 28.04.2006 | 196 | 104.11 | 104.26 | -0.12 | -0.30 | -0.67 | 2.83 | 10.52 | 66 | BBB- | Baa3 | BBB | 0.52 | 0.52 |
| Москва 11 | € 374 | 6.45 | 12.10.2011 | 2189 | 112.28 | 112.84 | -0.24 | -0.87 | 1.43 | 4.09 | 5.74 | 112 | BBB- | Baa3 | BBB | 5.20 | 5.00 |
| Татарстан 15 | \$ 250 | 7.7 | 03.08.2015 | 3580 | 103.00 | 103.50 | -0.60 | -1.37 | 1.01 | 7.24 | 7.48 | 275 | B | Ba1 | BB | 6.75 | 6.52 |
| Корпоративные еврооблигации | | | | | | | | | | | | | | | | | |
| Евразхолдинг 06 | \$ 150 | 8.875 | 25.09.2006 | 346 | 102.59 | 102.99 | -0.25 | -0.42 | -0.05 | 5.97 | 8.65 | 190 | B+ | B3 | BB- | 0.91 | 0.89 |
| Роснефть 06 | \$ 150 | 12.75 | 20.11.2006 | 402 | 107.50 | 108.50 | -0.12 | -0.32 | -0.69 | 5.53 | 11.86 | 145 | B- | Baa3 U | | 1.00 | 0.98 |
| АМТЕЛ 07 | \$ 175 | 9.25 | 30.06.2007 | 624 | 101.25 | 0.00 | 0.00 | -0.49 | 0.82 | 8.44 | 9.14 | 425 | | | | 1.59 | 1.53 |
| Сибнефть 07 | \$ 400 | 11.5 | 13.02.2007 | 487 | 106.75 | 107.75 | -0.47 | -0.57 | -0.34 | 6.08 | 10.77 | 184 | BB- | Ba3 U | | 1.24 | 1.21 |
| ГАЗПРОМ 07 | \$ 500 | 9.125 | 25.04.2007 | 558 | 104.98 | 105.28 | -0.26 | -0.55 | -0.52 | 5.65 | 8.69 | 139 | BB | Baa3 U | BB- | 1.39 | 1.36 |
| ТНК 07 | \$ 700 | 11 | 06.11.2007 | 753 | 109.38 | 0.00 | -0.45 | -0.54 | -0.48 | 6.06 | 10.06 | 179 | | Ba2 | | 1.81 | 1.76 |
| МТС 08 | \$ 400 | 9.75 | 30.01.2008 | 838 | 106.58 | 107.58 | -0.41 | -0.46 | -0.53 | 6.59 | 9.15 | 233 | BB- | | | 2.07 | 2.00 |
| Система 08 | \$ 350 | 10.25 | 14.04.2008 | 913 | 106.00 | 0.00 | -0.56 | -1.46 | 0.38 | 7.56 | 9.67 | 326 | B | B3 | B+ | 2.26 | 2.18 |
| Алроса 08 | \$ 500 | 8.125 | 06.05.2008 | 935 | 105.32 | 106.32 | -0.37 | -0.79 | 0.11 | 5.85 | 7.71 | 155 | B | | | 2.28 | 2.22 |
| Вимм-Билль-Данн | \$ 150 | 8.5 | 21.05.2008 | 950 | 101.00 | 0.00 | -0.49 | -0.83 | -0.65 | 8.06 | 8.42 | 376 | B+ | B3 | | 2.30 | 2.21 |
| ММК 08 | \$ 300 | 8 | 21.10.2008 | 1103 | 102.90 | 103.18 | -0.24 | -0.85 | -0.90 | 6.92 | 7.77 | 263 | BB- | | BB- | 2.63 | 2.55 |
| Сибнефть 09 | \$ 500 | 10.75 | 15.01.2009 | 1189 | 112.75 | 0.00 | -0.48 | -1.13 | 0.21 | 6.33 | 9.53 | 204 | BB- | Ba3 U | | 2.78 | 2.70 |
| Северсталь 09 | \$ 325 | 8.625 | 24.02.2009 | 1229 | 103.50 | 104.50 | -0.58 | -0.95 | -0.32 | 7.42 | 8.33 | 315 | B+ | B2 | B+ | 2.95 | 2.85 |
| Вымпелком 09 | \$ 450 | 10 | 16.06.2009 | 1341 | 108.03 | 108.53 | -1.15 | -0.60 | 0.65 | 7.45 | 9.26 | 316 | BB | B1 | | 3.08 | 2.97 |
| Евразхолдинг 09 | \$ 300 | 10.88 | 03.08.2009 | 1389 | 110.25 | 0.00 | -1.15 | -0.65 | -0.20 | 7.70 | 9.86 | 340 | B+ | B3 | BB | 3.17 | 3.06 |
| НОРНИКЕЛЬ 09 | \$ 500 | 7.125 | 30.09.2009 | 1447 | 100.00 | 101.75 | -0.91 | -0.92 | -0.10 | 7.12 | 7.13 | 278 | BB+ | Ba2 | | 3.50 | 3.38 |
| ГАЗПРОМ 09 | \$ 700 | 10.5 | 21.10.2009 | 1468 | 116.00 | 117.25 | -0.05 | -0.70 | -0.07 | 5.95 | 9.05 | 161 | BB | Baa3 U | BB- | 3.28 | 3.19 |
| Мегафон 09 | \$ 375 | 8 | 10.12.2009 | 1518 | 101.92 | 102.42 | -0.85 | -1.10 | -0.45 | 7.45 | 7.85 | 311 | B+ | | BB- | 3.52 | 3.39 |
| Вымпелком 10 | \$ 300 | 8 | 11.02.2010 | 1581 | 102.17 | 102.57 | -0.89 | -0.91 | 1.05 | 7.40 | 7.83 | 306 | BB | B1 | | 3.69 | 3.56 |
| ГАЗПРОМ 10 | € 1 000 | 7.8 | 27.09.2010 | 1809 | 115.00 | 116.25 | -0.64 | -1.25 | 0.87 | 4.36 | 6.78 | 151 | BB | Baa3 U | BB- | 4.32 | 4.14 |
| МТС 10 | \$ 400 | 8.375 | 14.10.2010 | 1826 | 104.96 | 105.41 | -0.66 | -1.39 | -0.05 | 7.15 | 7.98 | 281 | BB- | | | 4.21 | 4.07 |
| Вымпелком 11 | \$ 300 | 8.375 | 22.10.2011 | 2199 | 104.27 | 105.27 | 0.00 | 0.00 | 0.00 | 7.48 | 8.03 | 314 | BB | B1 | | 4.87 | 4.69 |
| Система 11 | \$ 350 | 8.875 | 28.01.2011 | 1932 | 104.50 | 0.00 | -0.44 | -1.37 | 0.67 | 7.81 | 8.49 | 347 | B | B3 | B+ | 4.27 | 4.11 |
| МТС 12 | \$ 400 | 8 | 28.01.2012 | 2297 | 103.27 | 103.82 | -1.43 | -0.72 | -1.02 | 7.34 | 7.75 | 300 | BB- | | | 5.00 | 4.82 |
| Северсталь 14 | \$ 375 | 9.25 | 19.04.2014 | 3109 | 109.50 | 0.00 | -0.63 | -0.53 | 0.30 | 7.71 | 8.45 | 322 | B+ | B2 | B+ | 6.19 | 5.96 |
| Алроса 14 | \$ 800 | 8.875 | 17.11.2014 | 3321 | 115.27 | 116.01 | -1.58 | -0.82 | 1.32 | 6.61 | 7.70 | 213 | B | | | 6.42 | 6.22 |
| ГАЗПРОМ 13-1 | \$ 1 750 | 9.625 | 01.03.2013 | 2695 | 118.75 | 119.25 | -0.46 | -1.94 | 1.18 | 6.39 | 8.11 | 205 | BB | Baa3 U | BB+ | 5.56 | 5.39 |
| ГАЗПРОМ 13-2 | \$ 1 222 | 4.505 | 22.07.2013 | 2838 | 98.40 | 98.66 | -0.42 | 0.07 | -2.23 | 5.02 | 4.58 | 54 | BB | Baa3 U | BB+ | 3.15 | 3.07 |
| ГАЗПРОМ 13-3 | \$ 647 | 5.625 | 22.07.2013 | 2838 | 98.00 | 99.50 | -1.01 | -1.16 | 0.14 | 6.27 | 5.74 | 179 | BB | Baa3 U | BB- | 3.15 | 3.05 |
| ГАЗПРОМ 15 | \$ 1 000 | 5.875 | 01.06.2015 | 3517 | 106.00 | 108.00 | -1.03 | -1.29 | 3.14 | 5.07 | 5.54 | 179 | BB | Baa3 U | BB+ | 7.54 | 7.19 |
| ГАЗПРОМ 20 | \$ 1 250 | 7.201 | 01.02.2020 | 5223 | 105.65 | 106.14 | -1.41 | 0.88 | 0.08 | 6.58 | 6.82 | 210 | BB | Baa3 U | BB- | 9.17 | 8.88 |
| ГАЗПРОМ 34 | \$ 1 000 | 8.625 | 28.04.2034 | 10423 | 123.25 | 125.25 | -2.16 | 0.94 | 2.50 | 6.77 | 7.00 | 207 | BB | Baa3 U | BB- | 12.12 | 11.73 |

Источники: REUTERS

| ЭМИТЕНТЫ | ОБЪЁМ | | ПОГАШЕНИЕ | | ЦЕНА | | ИЗМЕНЕНИЕ,% | | | ДОХОДНОСТЬ,% | | РЕЙТИНГ | | | ДЮРАЦИЯ | | |
|---------------------------------|----------------|---------|------------|-------------------|---------|---------|-------------|--------|-------|--------------|---------|-------------------|------|---------|---------|-----------|-----------|
| | Объем, млн. | Купон,% | Погашение | Дней до погашения | Покупка | Продажа | день | неделю | месяц | К погаш. | Текущая | Спрэд к benchmark | S&P | Moody's | Fitch | Дюр. лет. | Мод. дюр. |
| Банковские еврооблигации | | | | | | | | | | | | | | | | | |
| Альфабанк 05 | € 175 | 10.75 | 19.11.2005 | 36 | 100.35 | 100.50 | -0.05 | -0.14 | -0.52 | 6.25 | 10.71 | 269 | B | Ba2 | B | 0.08 | 0.08 |
| МДМ 05 | \$ 200 | 10.75 | 16.12.2005 | 63 | 100.70 | 100.95 | -0.12 | -0.17 | -0.54 | 6.14 | 10.68 | 238 | B | | B+ | 0.16 | 0.16 |
| Альфабанк 06 | \$ 190 | 8 | 13.04.2006 | 181 | 101.01 | 101.51 | -0.21 | -0.19 | -0.07 | 5.78 | 7.92 | 177 | B | Ba2 | B+ | 0.49 | 0.48 |
| Банк ЗЕНИТ 06 | \$ 125 | 9.25 | 12.06.2006 | 241 | 101.38 | 0.00 | -0.12 | 0.06 | -0.25 | 7.01 | 9.12 | 293 | | B1 | B- | 0.63 | 0.60 |
| Сбербанк 06 | \$ 1 000 | 5.4 | 24.10.2006 | 375 | 101.25 | 101.65 | -0.07 | -0.06 | 0.02 | 4.62 | 5.33 | 32 | | Baa2 U | BBB | 0.71 | 0.68 |
| ВТБ 06 | \$ 350 | 5.274 | 22.06.2006 | 251 | 100.00 | 100.40 | -0.03 | -0.06 | 0.15 | 5.48 | 5.27 | 106 | BB+ | | BBB | | |
| Промсвязьбанк 06 | \$ 200 | 10.25 | 27.10.2006 | 378 | 102.55 | 103.05 | -0.38 | -0.15 | 0.47 | 7.61 | 10.00 | 354 | B | | B | 0.95 | 0.92 |
| МДМ 06 | \$ 200 | 9.375 | 23.09.2006 | 344 | 103.08 | 103.56 | -0.46 | -0.73 | -0.11 | 5.84 | 9.09 | 168 | B | | B+ | 0.93 | 0.88 |
| Петрокоммерц 07 | \$ 120 | 9 | 09.02.2007 | 483 | 103.40 | 104.34 | -0.24 | -0.79 | -0.20 | 6.24 | 8.70 | 197 | B | B1 | | 1.24 | 1.21 |
| Альфабанк 07 | \$ 150 | 7.75 | 09.02.2007 | 483 | 100.99 | 101.49 | -0.47 | -0.44 | -0.13 | 6.87 | 7.67 | 265 | B | Ba2 | B | 1.26 | 1.22 |
| Росбанк, 07 | \$ 150 | 7.625 | 09.07.2007 | 633 | 101.00 | 102.00 | -0.25 | 0.22 | - | 7.03 | 7.55 | 269 | B- | | B | 1.64 | 1.53 |
| НОМОС 07 | \$ 100 | 9.125 | 13.02.2007 | 487 | 102.49 | 102.99 | -0.24 | -0.39 | -0.44 | 7.10 | 8.90 | 283 | | B1 | B | 1.25 | 1.21 |
| Моснарбанк 07 | \$ 200 | 5.877 | 05.10.2007 | 721 | 102.17 | 102.36 | -0.10 | 0.27 | 0.03 | 4.85 | 5.75 | 65 | | | BBB | | |
| ИБГ Никойл | \$ 150 | 9 | 19.03.2007 | 521 | 102.46 | 102.96 | -0.04 | -0.60 | 0.05 | 7.14 | 8.78 | 288 | | | B | 1.35 | 1.31 |
| Русс. Станд 07 | \$ 300 | 8.75 | 14.04.2007 | 547 | 101.99 | 102.74 | -0.34 | -0.31 | -0.04 | 7.31 | 8.58 | 308 | BBB+ | | | 1.43 | 1.38 |
| ВТБ 07 | \$ 300 | 6.58 | 30.07.2007 | 654 | 103.81 | 104.81 | 0.00 | -0.12 | 0.00 | 4.88 | 6.34 | 49 | BB+ | | BBB | | 2.45 |
| МБРР 08 | \$ 150 | 8.625 | 03.03.2008 | 871 | 101.00 | 0.00 | -0.84 | -0.47 | 0.24 | 8.15 | 8.54 | 388 | | | B | 2.18 | 2.09 |
| Альфабанк 08 | \$ 250 | 7.75 | 02.07.2008 | 992 | 100.71 | 101.61 | -0.44 | -0.75 | 1.19 | 7.45 | 7.70 | 318 | B | Ba2 | B | 2.44 | 2.35 |
| Газпромбанк 08 | \$ 1 050 | 7.25 | 30.10.2008 | 1112 | 102.88 | 103.38 | -0.47 | -1.40 | -0.45 | 6.19 | 7.05 | 190 | B+ | Baa2 U | | 2.69 | 2.61 |
| ВТБ 08 | \$ 550 | 6.875 | 11.12.2008 | 1154 | 103.21 | 104.21 | -0.32 | -0.72 | 0.23 | 5.74 | 6.66 | 145 | BB+ | | BBB | 2.82 | 2.75 |
| Росбанк, 09 | € 225 | 9.75 | 24.09.2009 | 1441 | 105.67 | 106.16 | -0.57 | -0.60 | -0.03 | 7.30 | 9.23 | 303 | B- | | B | 2.31 | 2.27 |
| Моснарбанк 08 | \$ 150 | 4.375 | 30.06.2008 | 990 | 96.86 | 97.48 | -0.29 | -0.33 | 0.18 | 5.64 | 4.52 | 135 | | | BBB | 2.54 | 2.47 |
| ХКБ Банк 08-1 | \$ 150 | 9.125 | 04.02.2008 | 843 | 101.94 | 102.69 | -0.65 | -0.42 | -0.26 | 8.17 | 8.95 | 393 | B- | | | 2.09 | 2.01 |
| ХКБ Банк 08-2 | \$ 275 | 8.625 | 30.06.2008 | 990 | 101.28 | 102.00 | -0.88 | -0.47 | -0.10 | 8.08 | 8.52 | 381 | B- | | | 2.41 | 2.32 |
| Банк Москвы, 09 | \$ 250 | 8 | 28.09.2009 | 1445 | 104.91 | 105.40 | -1.07 | -1.12 | 0.30 | 6.56 | 7.63 | 222 | | | BBB | 3.46 | 3.35 |
| Банк Москвы, 10 | \$ 300 | 7.375 | 26.11.2010 | 1869 | 102.70 | 103.70 | -0.95 | -1.38 | 0.45 | 6.74 | 7.18 | 240 | | | BBB | 4.24 | 4.10 |
| ВТБ 11 | \$ 450 | 7.5 | 12.10.2011 | 2189 | 107.74 | 108.23 | -0.65 | -0.47 | 0.39 | 5.94 | 6.96 | 160 | BB+ | | BBB | 4.97 | 4.83 |
| ВТБ 15 | \$ 750 | 6.315 | 04.02.2015 | 3400 | 101.59 | 101.98 | -0.35 | -0.86 | 0.80 | 5.83 | 6.22 | 148 | BB+ | | BBB | 3.72 | 3.61 |
| Сбербанк 15 | \$ 1 000 | 6.23 | 11.02.2015 | 3407 | 99.76 | 100.76 | -0.65 | -0.91 | 0.97 | 6.26 | 6.24 | 178 | | Baa2 U | BBB | 3.81 | 3.69 |
| ВТБ 35 | \$ 1 000 | 6.25 | 30.06.2035 | 10851 | 99.79 | 100.79 | -1.59 | -1.94 | 3.18 | 6.28 | 6.26 | 180 | BB+ | | BBB | 13.62 | 13.21 |

Источники: REUTERS

Мировой рынок долга

| ЭМИТЕНТЫ | ЦЕНА | | ИЗМЕНЕНИЕ,% | | | ДОХОДНОСТЬ,% | ДЮРАЦИЯ | РЕЙТИНГ | |
|-------------|-------------|---------------------|-------------|--------|-------|--------------|---------|--------------|---------|
| | По закрытию | Последняя котировка | день | неделя | месяц | | | До погашения | Дюрация |
| EU2YT=RR | 99.58 | 99.59 | -0.02 | -0.10 | 0.08 | 2.47 | 1.89 | AAA | Aaa |
| EU10YT=RR | 99.66 | 99.79 | -0.49 | -0.12 | -0.41 | 3.27 | 8.37 | AAA | Aaa |
| MEXGLB26=RR | 157.63 | 158.25 | -0.55 | -2.38 | -0.85 | 6.38 | 10.20 | BBB | Baa1 |
| BRAZILC=RR | 100.00 | 100.00 | 0.00 | -0.25 | -0.62 | 0.00 | 0.00 | BB- | Ba3 |
| BRAGLB27=RR | 112.25 | 112.94 | -1.10 | -3.13 | 3.17 | 8.78 | 9.44 | BB- | Ba3 |
| TRGLB30=RR | 141.75 | 142.50 | -1.22 | -0.34 | 2.85 | 7.91 | 10.23 | BB- | B1 |
| TRGLB10=RR | 123.00 | 122.81 | -0.51 | 0.00 | 1.06 | 6.05 | 3.70 | BB- | B1 |
| ARGFRB=RR | 32.50 | 32.50 | 0.00 | 0.00 | 0.00 | 0.00 | 0.00 | B- | B3 |
| ARGGLB30=RR | 34.00 | 34.00 | 0.00 | 0.00 | -3.03 | 69.13 | 1.92 | B- | B3 |
| RUSGLB10=RR | 107.44 | 106.69 | -0.17 | -0.23 | -0.23 | 5.24 | 2.25 | BBB- | Baa3 U |
| RUSGLB30=RR | 110.69 | 110.25 | -0.51 | -1.69 | 0.66 | 5.79 | 8.17 | BBB- | Baa3 U |

Источники: REUTERS

Индексы JPM EMBI+

| EMBI+ | СПРЭД | | ИНДЕКС | | | ИЗМЕНЕНИЕ, % | |
|----------------|-------|-------------------|----------|---------|-----------------|---------------|---------------|
| | Спрэд | Изменение за день | Значение | За день | С начала месяца | С начала года | За 12 месяцев |
| EMBI+ | 277 | 10 | 349.68 | -0.64 | -3.15 | 6.11 | 9.86 |
| EMBI+ RUSSIA | 122 | 10 | 414.66 | -0.87 | -3.29 | 10.30 | 15.43 |
| EMBI+ MEXICO | 158 | 10 | 316.28 | -0.60 | -2.30 | 3.75 | 5.47 |
| EMBI+ TURKEY | 249 | 12 | 232.35 | -0.72 | -1.70 | 5.09 | 8.36 |
| EMBI+ BRAZIL | 391 | 10 | 464.24 | -0.39 | -3.87 | 4.60 | 10.12 |
| EMBI+ VENGUELA | 347 | 15 | 517.84 | -1.01 | -3.62 | 9.99 | 14.76 |

Источники: J.P. Morgan Chase, REUTERS

Настоящий документ предоставлен исключительно в порядке информации и не является предложением о проведении операций на рынке ценных бумаг, и, в частности, предложением об их покупке или продаже. Настоящий документ содержит информацию, полученную из источников, которые Банк Москвы рассматривает в качестве достоверных. Однако Банк Москвы, его руководство и сотрудники не могут гарантировать абсолютную точность, полноту и достоверность такой информации и не несут ответственности за возможные потери клиента в связи с ее использованием. Оценки и мнения, представленные в настоящем документе, основаны исключительно на заключениях аналитиков Банка в отношении анализируемых ценных бумаг и эмитентов. Вознаграждение аналитиков не связано и не зависит от содержания аналитических обзоров, которые они готовят, или от существа даваемых ими рекомендаций.

Банк Москвы, его руководство и сотрудники не несут ответственности за инвестиционные решения клиента, основанные на информации, содержащейся в настоящем документе. Банк Москвы, его руководство и сотрудники не несут ответственности в связи с прямыми или косвенными потерями и/или ущербом, возникшим в результате использования клиентом информации или какой-либо ее части при совершении операций с ценными бумагами. Банк Москвы не берет на себя обязательства регулярно обновлять информацию, которая содержится в настоящем документе или исправлять возможные неточности. Сделки, совершенные в прошлом и упомянутые в настоящем документе, не всегда являются индикативными для определения результатов будущих сделок. На стоимость, цену или величину дохода по ценным бумагам или производным инструментам, упомянутым в настоящем документе, могут оказывать неблагоприятное воздействие колебания обменных курсов валют. Инвестирование в российские ценные бумаги несет значительный риск, в связи с чем клиенту необходимо проводить собственный анализ рынка и исследование надежности российских эмитентов до совершения сделок.

Настоящий документ не может быть воспроизведен, полностью или частично, с него нельзя делать копии, выдержки из него не могут использоваться для каких-либо публикаций без предварительного письменного разрешения Банка Москвы. Банк Москвы не несет ответственности за несанкционированные действия третьих лиц, связанные с распространением настоящего документа или любой его части.

КОНТАКТНАЯ ИНФОРМАЦИЯ

WWW.MMBANK.RU

**+7 (095) 105-8000
+7 (095) 924-0080**

| | | <u>e-mail</u> | <u>ВН, ТЕЛ.</u> |
|--|------------------------------|------------------------|-----------------|
| <u>ВИЦЕ-ПРЕЗИДЕНТ</u> | Сытников Алексей | | |
| <u>НАЧАЛЬНИК УПРАВЛЕНИЯ ДОВЕРИТЕЛЬНЫХ ОПЕРАЦИЙ</u> | Касьянова Елена | Kasyanova_EA@mmbank.ru | 4679 |
| <u>СОПРОВОЖДЕНИЕ КЛИЕНТОВ</u> Менеджер по работе с клиентами | Шухова Алла | Shuhova_AG@mmbank.ru | 4263 |
| <u>АНАЛИТИЧЕСКИЙ ОТДЕЛ</u> | | | |
| Начальник отдела | Тремасов Кирилл | Tremasov_KV@mmbank.ru | 4592 |
| Анализ акций | Веденеев Владимир | Vedeneev_VY@mmbank.ru | 2817 |
| Анализ акций | Скворцов Дмитрий | Skvortsov_DV@mmbank.ru | 2832 |
| Анализ долговых рынков | Федоров Егор | Fedorov_EY@mmbank.ru | 4233 |
| Анализ долговых рынков | Лямин Михаил | Lyamin_MY@mmbank.ru | 2844 |
| <u>ОТДЕЛ УПРАВЛЕНИЯ АКТИВАМИ</u> | | | |
| Начальник отдела | Беспалов Алексей | Bespalov_AV@mmbank.ru | 4220 |
| Долговые инструменты | Храмцовский Станислав | HSS@mmbank.ru | 2895 |
| Акции | Волков Алексей | Volkov_A@mmbank.ru | 2837 |