

Показатель	Значение	Изменение	
		за день	за неделю
<b>Финансовый и товарный рынки</b>			
Dow Jones	13 739	2,5%	3,2%
PTC	1 939	1,2%	1,4%
Золото, \$/oz	723,4	0,8%	1,5%
Brent, \$/bbl	78,3	-1,2%	1,0%

<b>Денежный рынок</b>			
Остатки на к/с, млрд руб.	462,7	-33,2	-54,0
Остатки на д/с, млрд руб.	281,0	37,1	106,7
Сальдо операций, млрд руб.		-	-
MIBOR, 1 день	6,15%	0,13%	0,28%
MIBOR, 1 неделя	6,54%	-0,08%	0,11%
MIBOR, 1 месяц	7,21%	0,03%	0,28%

<b>Валютный рынок</b>			
RUR/USD	25,3547	0,1%	-0,6%
EUR/USD	1,3983	0,8%	1,3%

<b>Рынки капитала</b>			
UST2YR	3,97%	-0,10%	0,03%
UST5YR	4,16%	-0,06%	0,08%
UST10YR	4,47%	0,00%	0,10%
UST30YR	4,75%	0,05%	0,09%
LIBOR US 1YR	5,11%	0,00%	0,03%
LIBOR EUR 1YR	4,70%	0,00%	-0,02%

<b>Индексы ГК «РЕГИОН»</b>			
Regnm OFZ	105,14	0,01	-0,32
Regnm Muni	109,88	0,00	0,10
Regn Corp	112,09	0,37	0,45

<b>Вексельные индексы ГК «РЕГИОН»</b>			
1Mo	8,87%	0,01	0,06
3Mo	9,54%	0,01	0,04
6Mo	9,73%	0,00	0,02
1Yr	10,08%	0,00	0,01

### Валютный и денежный рынок

В четверг снижение курса американской валюты продолжилось. На мировых рынках курс евро вырос до абсолютного исторического максимума (\$1,4120), курс канадского доллара — вырос до 31-летнего максимума. На межбанковском рынке наблюдалось увеличение процентных ставок, которое сегодня может продолжиться на фоне снижения ликвидности и приближения пика налоговых платежей.

### Долговой рынок

При отсутствии негативных новостей как внешних, так и внутренних умеренно положительная динамика может сохраниться преимущественно в бумагах 1-го эшелона и качественных эмитентов второго эшелона. Тем не менее, мы не ожидаем существенного роста спроса в большинстве облигаций второго и третьего эшелонов, риски рефинансирования эмитентов которых по-прежнему сохраняется. Дальнейшая динамика в этих секторах будет определяться ситуацией в банковской системе. Хотя, в среднесрочной и долгосрочной перспективе снижение ставки ФРС, несомненно, окажет положительное влияние на долговой рынок.

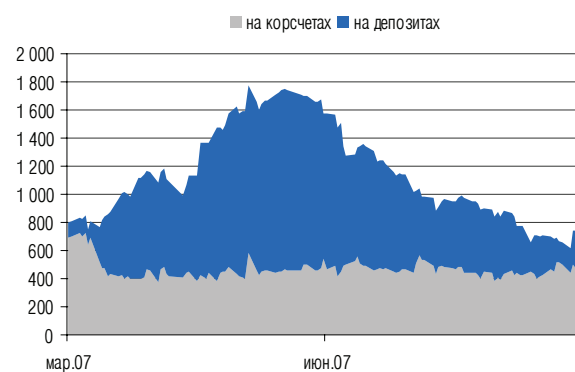

Остатки на к/с и д/с, млрд. руб.  
Источник: Банк России, ГК «РЕГИОН».

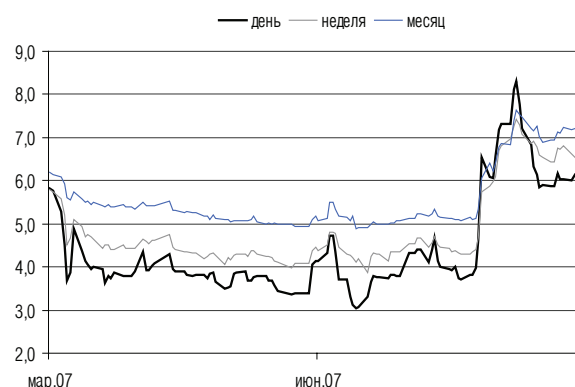

MIBOR, %.  
Источник: Банк России, ГК «РЕГИОН».

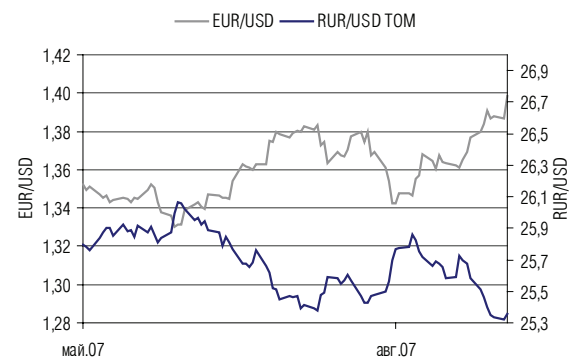

Валюты.  
Источник: Reuters, ГК «РЕГИОН».

## ВАЛЮТНЫЙ И ДЕНЕЖНЫЙ РЫНОК

В четверг официальный курс доллара снизился на 6 копеек и составил 25,1258 руб./доллар на фоне очередного резкого ослабления курса американской валюты на мировых рынках. На торгах с расчетами «завтра» доллар снизился на 8,02 копейки. Объем торгов практически не изменился и составил порядка \$3,0 млрд.

На рынке Forex курс евро установил новый исторический максимум — \$1,4120. Стоит заметить, что ослабление доллара наблюдается против подавляющего спектра мировых валют — после объявления Федеральной Резервной Системой решения о снижении учетной ставки на 50 б.п. доллар ослаб против 13 мировых валют. В частности 31-летний минимум был установлен против канадского доллара.

На рынке МБК в четверг спрос на рубли возрос. Однодневный MIACR по итогам торговой сессии увеличился до 6,51% против 5,65% накануне. Объем предоставленной ликвидности Банком России вновь увеличился — вчера в рамках операций РЕПО ЦБ предоставил средств на общую сумму 21,9 млрд. руб. на утренней сессии и 8,8 млрд. руб. на вечерней. Ставка сложилась на уровне 6,05 и 6,17% соответственно.

Сегодня суммарные остатки на корреспондентских и депозитных счетах в Банке России резко снизились, составив порядка 664 млрд. руб., при этом сальдо операций комбанков и Банка России сложилось положительным, составив 52,7 млрд. рублей. На открытие торгов ставки по однодневным кредитам выросли по сравнению с предыдущим днем и составили порядка 6,5–7,0% годовых.

## РЫНОК РУБЛЕВЫХ И ВАЛЮТНЫХ ОБЛИГАЦИЙ

При отсутствии негативных новостей как внешних, так и внутренних умеренно положительная динамика может сохраниться преимущественно в бумагах 1-го эшелона и качественных эмитентов второго эшелона. Тем не менее, мы не ожидаем существенного роста спроса в большинстве облигаций второго и третьего эшелонов, риски рефинансирования эмитентов которых по-прежнему сохраняется. Дальнейшая динамика в этих секторах будет определяться ситуацией в банковской системе. Хотя, в средние и долгосрочной перспективе снижение ставки ФРС, несомненно, окажет положительное влияние на долговой рынок.

Объем сделок на вторичном рынке ОФЗ несколько снизился, составив около 1,4 млрд. руб. на фоне снижения цен большинства выпусков. Цена выпуска с наиболее длинной дюрацией ОФЗ-46020 снизилась на 0,23 п.п., доходность выросла до 7,08% годовых.

На рынке корпоративных облигаций суммарный объем торгов снизился, составив около 1,8 млрд. руб. на основной сессии, и около 7,8 млрд. руб. — в РПС. Наибольшие объемы сделок были зафиксированы по облигациям: РЖД-06 (суммарно около 1,0 млрд. руб., 0,08 п.п.), РоссельхозБ-2 (563 млн. руб., +0,09 п.п.).

На рынке муниципальных облигаций суммарный объем торгов так же снизился, составив порядка 384 млн. руб. на основной сессии ФБ ММВБ, и порядка 730 млн. руб. в РПС. Наибольшие обороты были зафиксированы по бумагам: МГор-47 (суммарно около 252 млн. руб., -0,55 п.п.), Мос.область-5 (около 178 млн. руб., -0,21 п.п.).

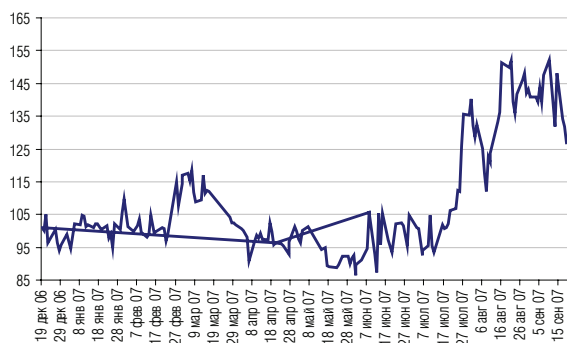

На рынке UST вчера наблюдался рост цен на фоне высказываний председателя ФРС. По сути, в выступлении перед Конгрессом Б.Бернанке не сказал ничего нового, еще раз подчеркнув, что в случае необходимости ФРС может прибегнуть к понижению ставок. В настоящий момент фьючерсы на федеральные фонды отражают вероятность понижения ставки до 4,5% к концу года в 72%. Доходность 10-ти летних бумаг снизилась и составила порядка 4,67% годовых. Доходность еврооблигаций РФ незначительно снизилась составив 5,85%, спрэд к UST сузился до 122 б.п.

Россия30-UST30  
Источник: Reuters.

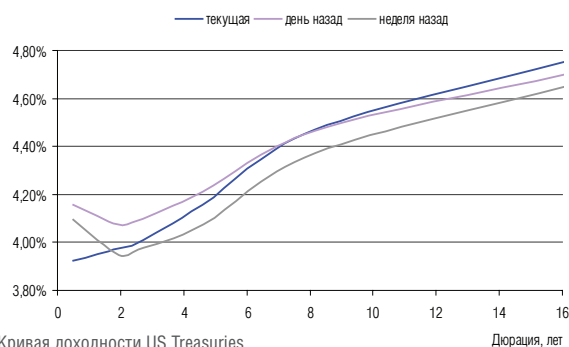

Кривая доходности US Treasuries.  
Источник: Reuters.

## Индексы ГК «Регион»

	Значение	Изменение, %							Капитализация (млн. руб.)
		1 день	1 неделя	1 месяц	квартал	полгода	год	YTD*	
<b>ИНДЕКСЫ ВОЗВРАТА НА ИНВЕСТИЦИИ</b>									
<b>Корпоративные и банковские облигации</b>									
Общий	220,29	-0,08	-0,26	-0,48	0,60	3,34	7,68	5,02	1 090 049
1-ый Эшелон	206,54	-0,05	-0,28	-0,56	0,17	2,52	5,89	3,77	227 314
2-ой Эшелон	217,86	-0,08	-0,21	-0,51	0,29	2,98	7,14	4,51	526 981
3-ий Эшелон	228,64	-0,09	-0,32	-0,40	1,36	4,48	9,97	6,75	335 755
Банки и ФК	202,93	0,05	-0,12	-0,53	0,15	2,86	7,26	4,68	306 214
Машиностроение	222,21	-0,07	-0,27	1,06	1,42	4,00	9,01	5,96	98 165
Металлургия	210,49	-0,24	-0,44	-0,57	0,56	3,60	7,85	5,30	82 600
Нефть и Газ	203,31	-0,14	-0,30	-0,69	1,77	3,57	5,60	3,47	85 926
Пищевая	233,30	0,06	-0,14	-0,72	1,22	4,14	9,15	6,46	73 115
Строительство	198,02	-0,21	-0,58	-0,90	0,50	3,65	9,79	6,27	65 166
Телекомы	235,48	-0,21	-0,24	-0,51	0,47	3,05	7,70	4,53	66 098
Торговля	180,44	-0,10	-0,15	-0,57	0,50	4,16	8,81	6,38	115 885
Транспорт	190,08	0,01	-0,46	-0,76	0,11	2,68	6,08	3,79	48 223
Химия и Нефтехимия	213,16	-0,06	-0,27	-0,25	0,42	3,34	7,64	4,81	27 176
Цел-бумажная	169,51	-0,40	-0,08	-0,14	1,58	4,33	9,69	6,39	5 803
Энергетика	188,14	-0,20	-0,47	-1,15	-0,23	2,06	5,74	3,37	99 638
Котировальный лист А1	118,98	0,25	-0,12	-0,62	0,40	3,02	7,05	4,50	129 704
Котировальный лист А2	118,53	-0,13	-0,43	2,02	1,33	2,99	6,92	4,57	52 195
Котировальный лист Б	119,86	-0,07	-0,29	-0,72	0,33	3,19	7,68	4,92	196 203
Котировальный лист ВС	121,91	-0,13	-0,24	-0,56	0,71	3,51	7,89	5,21	686 244
<b>Муниципальные облигации</b>									
Общий	210,01	0,04	-0,17	-0,44	0,47	3,02	6,67	4,04	234 114
Москва	193,43	0,26	0,33	0,05	0,86	3,40	6,66	4,35	80 097
Субфедеральные	239,70	-0,07	-0,50	-0,72	0,21	2,72	6,54	3,80	141 584
Муниципальные обр.	201,76	0,01	0,35	-0,23	0,95	3,65	8,50	4,82	12 433
Котировальный лист А1	119,84	0,06	0,02	-0,15	0,67	3,19	6,72	4,14	148 376
Котировальный лист А2	111,75	-0,01	0,06	-0,03	1,39	3,49	6,78	4,33	9 526
Котировальный лист Б	126,08	0,02	1,23	2,49	4,04	5,59	9,82	6,76	471
Котировальный лист ВС	122,22	0,03	-0,58	-1,04	-0,03	2,65	6,63	3,90	75 741
<b>Федеральные облигации</b>									
ОФЗ	187,18	0,07	-0,07	-0,26	0,35	2,48	5,59	3,52	655 201

\*к 1 января 2007 года

## Индексы ГК «Регион»

	Значение	Изменение, %							Объем торгов (млн. руб.)
		1 день	1 неделя	1 месяц	квартал	полгода	год	YTD*	
<b>ЦЕНОВЫЕ ИНДЕКСЫ</b>									
<b>Корпоративные и банковские облигации</b>									
Общий	111,42	-0,10	-0,43	-1,25	-1,62	-1,13	-1,40	-1,21	9 590
1-ый Эшелон	116,66	-0,07	-0,43	-1,17	-1,61	-1,06	-1,38	-1,21	4 675
2-ой Эшелон	108,74	-0,10	-0,37	-1,25	-1,86	-1,37	-1,70	-1,54	2 578
3-ий Эшелон	103,26	-0,12	-0,54	-1,30	-1,31	-0,88	-0,95	-0,76	2 336
Банки и ФК	110,64	0,03	-0,28	-1,24	-1,93	-1,28	-1,13	-1,07	2 322
Машиностроение	105,19	-0,10	-0,45	0,30	-0,79	-0,48	-0,26	-0,34	576
Металлургия	111,07	-0,27	-0,63	-1,34	-1,66	-0,85	-1,13	-0,91	98
Нефть и Газ	109,37	-0,17	-0,47	-1,41	-0,34	-0,63	-2,76	-2,27	1 368
Пищевая	105,05	0,04	-0,34	-1,60	-1,34	-1,02	-1,39	-0,81	321
Строительство	102,45	-0,23	-0,79	-1,79	-2,15	-1,73	-1,32	-1,27	742
Телекомы	114,98	-0,23	-0,42	-1,28	-1,80	-1,54	-1,68	-1,86	242
Торговля	104,92	-0,13	-0,34	-1,42	-1,98	-0,87	-1,52	-0,71	1 118
Транспорт	104,47	-0,01	-0,63	-1,49	-1,96	-1,35	-1,91	-1,76	1 279
Химия и Нефтехимия	108,76	-0,09	-0,45	-1,04	-1,93	-1,39	-1,93	-1,70	74
Цел-бумажная	98,18	-0,44	-0,28	-1,00	-0,92	-0,72	-0,83	-0,70	10
Энергетика	110,21	-0,22	-0,63	-1,81	-2,16	-1,80	-2,11	-2,00	1 360
Котировальный лист А1	98,93	0,23	-0,29	-1,33	-1,65	-1,07	-1,16	-1,18	1 169
Котировальный лист А2	98,96	-0,15	-0,59	1,36	-0,60	-0,81	-1,07	-0,81	1 415
Котировальный лист Б	97,93	-0,09	-0,47	-1,51	-1,96	-1,41	-1,55	-1,44	1 357
Котировальный лист ВС	99,09	-0,16	-0,42	-1,33	-1,56	-1,05	-1,38	-1,15	5 572
<b>Муниципальные облигации</b>									
Общий	110,40	0,02	-0,35	-1,20	-1,76	-1,50	-2,50	-2,23	1 115
Москва	103,62	0,24	0,16	-0,74	-1,44	-1,23	-2,65	-2,06	414
Субфедеральные	121,92	-0,10	-0,67	-1,47	-1,98	-1,71	-2,50	-2,38	547
Муниципальные обр.	108,17	-0,02	0,18	-0,98	-1,30	-0,94	-1,17	-1,60	155
Котировальный лист А1	97,42	0,03	-0,15	-0,94	-1,63	-1,45	-2,69	-2,30	875
Котировальный лист А2	95,87	-0,04	-0,13	-0,90	-1,20	-1,69	-3,02	-2,67	69
Котировальный лист Б	101,01	0,00	1,08	1,74	1,73	0,83	0,17	0,15	0
Котировальный лист ВС	101,22	0,00	-0,75	-1,75	-2,07	-1,51	-1,87	-1,91	172
<b>Федеральные облигации</b>									
ОФЗ	113,91	0,05	-0,21	-0,88	-1,46	-1,14	-1,80	-1,54	1 461

\*к 1 января 2007 года

## Индексы ГК «Регион»

	Значение	Изменение, б. п.							Дюрация, лет
		1 день	1 неделя	1 месяц	квартал	полгода	год	УТД*	
<b>ИНДЕКСЫ ДОХОДНОСТИ</b>									
<b>Корпоративные и банковские облигации</b>									
Общий	9,80	-5	24	103	140	135	146	130	1,6
1-ый Эшелон	7,43	5	18	52	53	97	77	59	2,6
2-ой Эшелон	9,37	-20	10	81	143	88	126	88	1,5
3-ий Эшелон	12,68	16	55	180	228	210	226	230	0,9
Банки и ФК	9,19	4	22	104	129	174	117	133	1,6
Машиностроение	10,02	2	41	44	223	157	146	50	1,1
Металлургия	9,96	26	2	121	166	115	156	108	1,3
Нефть и Газ	9,42	12	35	92	69	114	213	185	2,5
Пищевая	11,75	6	55	138	146	207	243	176	1,1
Строительство	10,59	-264	-123	21	43	34	8	22	1,1
Телекомы	8,90	23	40	128	150	120	70	134	1,2
Торговля	11,66	13	48	136	210	93	146	105	1,4
Транспорт	9,06	-1	35	117	149	118	182	146	1,9
Химия и Нефтехимия	9,46	-8	36	59	82	38	214	191	1,2
Цел-бумажная	12,99	62	114	295	166	260	222	471	0,7
Энергетика	8,52	11	27	85	125	120	121	114	2,4
Котировальный лист А1	8,83	-14	28	107	147	140	185	171	1,9
Котировальный лист А2	7,54	22	37	-122	158	176	41	141	2,8
Котировальный лист Б	10,09	4	52	154	159	103	158	162	1,5
Котировальный лист ВС	10,07	-9	13	105	127	146	145	133	1,4
<b>Муниципальные облигации</b>									
Общий	7,11	-7	-2	30	42	22	44	69	2,8
Москва	5,84	-29	-41	-18	-15	-50	-19	27	3,4
Субфедеральные	7,76	9	25	59	75	58	64	77	2,6
Муниципальные обр.	8,44	-7	-17	64	73	29	28	84	1,6
Котировальный лист А1	6,59	-10	-14	15	32	-1	17	53	2,7
Котировальный лист А2	8,30	4	24	71	64	54	71	64	1,6
Котировальный лист Б	5,37	-2	-147	-245	-273	-233	-252	-211	0,8
Котировальный лист ВС	8,06	-0	24	61	64	59	64	70	3,1
<b>Федеральные облигации</b>									
ОФЗ	6,40	-5	7	34	37	15	23	23	4,0

\*к 1 января 2007 года

## Индексы ГК «Регион»

	Значение	Изменение, б. п.							Дюрация, лет
		1 день	1 неделя	1 месяц	квартал	полгода	год	УТД*	
<b>ИНДЕКСЫ ДОХОДНОСТИ</b>									
<b>Корпоративные и банковские облигации</b>									
Общий	112,69	0,01	-0,04	-0,11	-0,28	-0,10	-0,42	-0,51	9 542
1-ый Эшелон	117,95	-0,01	-0,05	-0,01	-0,28	0,38	0,28	0,07	5 014
2-ой Эшелон	110,37	0,04	-0,03	-0,21	-0,23	-0,10	-0,45	-0,47	2 046
3-ий Эшелон	103,97	-0,02	-0,05	-0,05	-0,26	-0,47	-0,87	-0,86	2 482
Банки и ФК	111,71	0,00	-0,06	0,00	-0,25	0,13	-0,06	-0,06	2 349
Машиностроение	116,86	0,14	0,05	-0,11	0,03	0,47	-0,41	-0,49	655
Металлургия	111,79	0,07	0,01	-0,11	-0,69	-0,46	-0,45	-0,52	404
Нефть и Газ	111,99	-0,04	-0,05	-0,12	-0,35	-0,77	-0,95	-0,95	442
Пищевая	105,74	0,10	0,08	0,19	0,30	-0,15	-0,61	-0,74	492
Строительство	106,03	-0,02	-0,03	-0,22	-0,47	-0,57	-0,93	-0,90	522
Телекомы	110,51	0,13	0,00	-0,40	-0,29	-0,01	-0,16	-0,58	383
Торговля	112,19	-0,03	-0,10	-0,22	-0,14	0,50	0,55	0,02	2 012
Транспорт	98,73	-0,00	-0,07	-0,16	-0,30	-0,48	-0,64	-0,70	12
Химия и Нефтехимия	103,69	-0,02	-0,11	-0,28	-0,11	0,00	-0,37	-0,17	255
Цел-бумажная	105,63	-0,14	-0,21	-0,55	-0,94	-0,85	-1,18	-1,13	930
Энергетика	106,31	0,02	0,01	0,11	-0,13	0,44	0,44	0,12	1 052
Котировальный лист А1	106,96	-0,42	-0,09	-2,28	-2,62	-2,99	-3,65	-3,94	146
Котировальный лист А2	106,96	-0,42	-0,09	-2,28	-2,62	-2,99	-3,65	-3,94	146
Котировальный лист Б	106,96	-0,42	-0,09	-2,28	-2,62	-2,99	-3,65	-3,94	146
Котировальный лист ВС	106,96	-0,42	-0,09	-2,28	-2,62	-2,99	-3,65	-3,94	146
<b>Муниципальные облигации</b>									
Общий	112,51	0,08	-0,14	-0,34	-0,64	-0,67	-2,18	-2,45	2 602
Москва	105,62	0,25	-0,13	-0,32	-0,64	-0,75	-2,83	-3,21	1 652
Субфедеральные	124,49	-0,03	-0,15	-0,17	-0,47	-0,33	-1,56	-1,76	804
Муниципальные обр.	106,96	-0,42	-0,09	-2,28	-2,62	-2,99	-3,65	-3,94	146
Котировальный лист А1	106,96	-0,42	-0,09	-2,28	-2,62	-2,99	-3,65	-3,94	146
Котировальный лист А2	106,96	-0,42	-0,09	-2,28	-2,62	-2,99	-3,65	-3,94	146
Котировальный лист Б	106,96	-0,42	-0,09	-2,28	-2,62	-2,99	-3,65	-3,94	146
Котировальный лист ВС	106,96	-0,42	-0,09	-2,28	-2,62	-2,99	-3,65	-3,94	146
<b>Федеральные облигации</b>									
ОФЗ	112,51	0,08	-0,14	-0,34	-0,64	-0,67	-2,18	-2,45	2 602

\*к 1 января 2007 года

## Индексы ГК «Регион»

	Значение	Изменение, б. п.							Дюрация, лет
		1 день	1 неделя	1 месяц	квартал	полгода	год	УТД*	
<b>ИНДЕКСЫ ДОХОДНОСТИ</b>									
<b>Корпоративные и банковские облигации</b>									
Общий	112,69	0,01	-0,04	-0,11	-0,28	-0,10	-0,42	-0,51	9 542
1-ый Эшелон	117,95	-0,01	-0,05	-0,01	-0,28	0,38	0,28	0,07	5 014
2-ой Эшелон	110,37	0,04	-0,03	-0,21	-0,23	-0,10	-0,45	-0,47	2 046
3-ий Эшелон	103,97	-0,02	-0,05	-0,05	-0,26	-0,47	-0,87	-0,86	2 482
Банки и ФК	111,71	0,00	-0,06	0,00	-0,25	0,13	-0,06	-0,06	2 349
Машиностроение	116,86	0,14	0,05	-0,11	0,03	0,47	-0,41	-0,49	655
Металлургия	111,79	0,07	0,01	-0,11	-0,69	-0,46	-0,45	-0,52	404
Нефть и Газ	111,99	-0,04	-0,05	-0,12	-0,35	-0,77	-0,95	-0,95	442
Пищевая	105,74	0,10	0,08	0,19	0,30	-0,15	-0,61	-0,74	492
Строительство	106,03	-0,02	-0,03	-0,22	-0,47	-0,57	-0,93	-0,90	522
Телекомы	110,51	0,13	0,00	-0,40	-0,29	-0,01	-0,16	-0,58	383
Торговля	112,19	-0,03	-0,10	-0,22	-0,14	0,50	0,55	0,02	2 012
Транспорт	98,73	-0,00	-0,07	-0,16	-0,30	-0,48	-0,64	-0,70	12
Химия и Нефтехимия	103,69	-0,02	-0,11	-0,28	-0,11	0,00	-0,37	-0,17	255
Цел-бумажная	105,63	-0,14	-0,21	-0,55	-0,94	-0,85	-1,18	-1,13	930
Энергетика	106,31	0,02	0,01	0,11	-0,13	0,44	0,44	0,12	1 052
Котировальный лист А1	106,96	-0,42	-0,09	-2,28	-2,62	-2,99	-3,65	-3,94	146
Котировальный лист А2	106,96	-0,42	-0,09	-2,28	-2,62	-2,99	-3,65	-3,94	146
Котировальный лист Б	106,96	-0,42	-0,09	-2,28	-2,62	-2,99	-3,65	-3,94	146
Котировальный лист ВС	106,96	-0,42	-0,09	-2,28	-2,62	-2,99	-3,65	-3,94	146
<b>Муниципальные облигации</b>									
Общий	112,51	0,08	-0,14	-0,34	-0,64	-0,67	-2,18	-2,45	2 602
Москва	105,62	0,25	-0,13	-0,32	-0,64	-0,75	-2,83	-3,21	1 652
Субфедеральные	124,49	-0,03	-0,15	-0,17	-0,47	-0,33	-1,56	-1,76	804
Муниципальные обр.	106,96	-0,42	-0,09	-2,28	-2,62	-2,99	-3,65	-3,94	146
Котировальный лист А1	106,96	-0,42	-0,09	-2,28	-2,62	-2,99	-3,65	-3,94	146
Котировальный лист А2	106,96	-0,42	-0,09	-2,28	-2,62	-2,99	-3,65	-3,94	146
Котировальный лист Б	106,96	-0,42	-0,09	-2,28	-2,62	-2,99	-3,65	-3,94	146
Котировальный лист ВС	106,96	-0,42	-0,09	-2,28	-2,62	-2,99	-3,65	-3,94	146
<b>Федеральные облигации</b>									
ОФЗ	112,51	0,08	-0,14	-0,34	-0,64	-0,67	-2,18	-2,45	2 602

\*к 1 января 2007 года

## Индексы ГК «Регион»

	Значение	Изменение, б. п.						
		1 день	1 неделя	1 месяц	квартал	полгода	год	YTD*
<b>ИНДЕКС А1</b>								
OTotal Return (%)	119,46	0,15	-0,05	-0,38	0,53	3,10	6,77	4,20
Price (%)	97,76	0,13	-0,22	-1,13	-1,66	-1,31	-2,22	-1,94
Yield (bp)	7,57	-12	3	54	84	71	103	122
Капитализация (млн. руб.)	278 080	117	-798	-1493	8604	61793	49094	48965
Объем в обращении (млн. руб.)	266 351	0	0	1200	12701	63901	54171	53551
Дюрация (лет)	2,34	-0,00	-0,02	-0,09	-0,23	-0,18	-0,36	-0,28

\*к 1 января 2007 года

## Итоги торгов корпоративными облигациями

Эмитент	Объем, млн. руб.	Купон, %	НКД, %	Оферта			Погашение			Цена, %				Доходность, %			Объем сделок, тыс. руб.	
				дата	дней	дюрация, лет	дата	дней	дюрация, лет	спрос	предл.	срвз.	изм.	к оферте	к погаш.	текущая	биржевой	РПС
7Контин-02	7000	июл.80	1.945	25.06.2009	644	янв.65	14.06.2012	1729	-	95.50	97.00	96.50	-0.64	окт.25	-	08.авг	1939	223088
Абсолют 02	1000	8.00	1.753	-	-	-	30.06.2008	284	0.75	99.00	100.80	-	-	авг.38	-	8.00	0	0
АВТОВАЗБ-1	800	ноя.95	2.488	04.04.2008	204	0.52	02.04.2010	925	-	98.00	99.45	98.25	0.15	16.29	-	дек.16	1277	9830
АВТОВАЗб3	5000	июл.70	1.814	24.06.2008	284	0.74	22.06.2010	1006	-	-	99.80	-	-	08.ноя	-	июл.71	0	0
АВТОВАЗб4	5000	июл.80	2.436	26.05.2009	616	янв.57	20.05.2014	2434	-	-	98.00	-	-	сен.30	-	июл.95	0	0
АвтомирФ-2	2000	окт.75	2.503	24.12.2008	477	янв.19	23.06.2010	1007	-	96.50	97.15	97.27	0.02	13.56	-	11.май	3968	0
Автоприбор	500	дек.80	4.945	31.10.2007	46	0.11	29.04.2009	587	-	99.36	99.65	99.35	-0.09	19.30	-	дек.88	99	0
АгрГрупп-1	400	ноя.50	0.914	21.11.2007	64	0.17	20.05.2009	608	-	-	-	99.00	-1.20	18.71	-	ноя.61	549	0
АгрикаПП 1	1000	ноя.80	5.496	01.04.2008	197	0.50	29.09.2009	740	-	-	99.60	99.55	-0.14	13.авг	-	ноя.85	597	0
Агроком 01	1500	10.00	2.356	23.12.2008	463	янв.19	21.06.2011	1370	-	93.60	93.90	93.90	-0.04	16.июл	-	окт.65	1	0
АгроСоюз	500	13.28	1.019	22.05.2008	245	0.65	21.05.2009	609	янв.51	99.60	100.05	99.60	-0.12	14.64	14.25	13.33	126	0
Агрохолд 1	1000	дек.75	2.166	18.07.2008	316	0.78	17.07.2009	666	-	98.00	99.50	-	-	15.16	-	дек.91	0	0
АдаманФ1об	500	12.окт	3.481	-	-	-	05.06.2008	259	0.68	99.11	100.00	99.50	0.49	-	13.20	дек.16	513	0
АдаманФ2об	2000	ноя.25	0.863	20.11.2008	427	01.окт	20.05.2010	973	-	97.80	99.50	98.00	-1.70	13.77	-	ноя.48	4900	0
АИЖК 1об	1070	11.00	3.345	-	-	-	01.12.2008	438	01.дек	103.50	104.05	103.25	-3.25	-	авг.24	окт.65	30975	0
АИЖК 2об	1500	11.00	1.507	-	-	-	01.02.2010	865	фев.13	106.35	107.75	-	-	-	июл.83	окт.27	0	0
АИЖК 4об	900	авг.70	1.192	-	-	-	01.02.2012	1595	мар.66	103.60	104.50	-	-	-	июл.82	авг.36	0	0
АИЖК 5об	2200	июл.35	1.349	-	-	-	15.10.2012	1852	мар.85	98.25	98.50	-	-	-	8.00	июл.47	0	201275
АИЖК 7об	4000	июл.68	1.410	-	-	-	15.07.2016	3221	май.87	99.05	99.30	99.23	-0.21	-	08.апр	июл.74	4953	300100
АИЖК 8об	5000	июл.63	0.105	15.03.2014	2368	апр.70	15.06.2018	3921	май.23	99.00	99.30	99.20	-0.05	08.апр	08.фев	июл.69	4466	147600
АИЖК 9об	5000	июл.49	0.739	15.02.2015	2705	май.20	15.02.2017	3436	май.52	98.30	98.60	98.35	-0.25	08.май	08.фев	июл.61	5165	437775
АИЖК КО-02	1000	9.00	0.567	-	-	-	23.08.2011	1433	фев.82	99.60	99.95	-	-	-	сен.28	09.фев	0	0
АиФМПфин 1	1500	ноя.75	2.962	19.12.2007	92	0.25	17.06.2009	636	-	99.31	99.79	99.50	0.02	14.14	-	ноя.80	0	79599
АК БАРС-02	1500	8.00	1.227	-	-	-	22.01.2009	490	янв.28	97.00	99.50	98.40	янв.40	-	сен.50	авг.13	56874	0
АКИБАНК-1	600	ноя.60	4.672	24.04.2008	222	0.57	23.04.2009	581	-	97.55	98.95	-	-	15.27	-	ноя.80	0	0
АЛПИ-Инв-1 *	1500	окт.99	0.813	-	-	-	21.08.2009	701	янв.77	98.00	100.00	98.10	-0.41	-	дек.48	ноя.20	506	0
Алтан 01	150	14.00	3.030	-	-	-	30.06.2009	649	янв.59	-	99.30	-	-	-	14.94	14.сен	0	0
Алькор-01	1500	окт.75	2.945	10.06.2008	267	0.70	08.12.2009	810	-	95.00	99.50	99.25	-0.15	дек.16	-	окт.83	512	0

## Итоги торгов корпоративными облигациями

Эмитент	Объем, млн. руб.	Купон, %	НКД, %	Оферта			Погашение			Цена, %				Доходность, %			Объем сделок, тыс. руб.	
				дата	дней	дюрация, лет	дата	дней	дюрация, лет	спрос	предл.	срвз.	изм.	к оферте	к погаш.	текущая	биржевой	РПС
Альянс-01	3000	авг.92	0.024	16.09.2009	729	янв.87	14.09.2011	1455	-	98.89	99.15	99.00	-0.10	сен.71	-	09.янв	0	0
АльянсФин1	3000	авг.75	2.038	23.06.2010	1012	фев.46	20.06.2012	1735	-	-	100.10	-	-	авг.89	-	авг.74	0	0
АМТЕЛ-Ф 01	1200	8.00	2.762	-	-	-	15.11.2007	56	0.15	-	99.99	-	-	-	08.ноя	8.00	0	0
Амурмет-01	1500	сен.80	0.564	-	-	-	26.02.2009	525	янв.37	98.40	99.50	99.50	0.12	-	окт.43	сен.84	497	0
Амурмет-02	2000	сен.15	0.501	-	-	-	26.02.2010	890	фев.23	98.15	100.15	99.70	-0.45	-	сен.50	сен.17	3	0
АптЗби6 об	3000	сен.89	2.141	03.07.2008	287	0.76	30.06.2009	649	янв.64	98.11	98.90	-	-	14.25	11.ноя	10.апр	0	17436
Арбат 01	1500	окт.50	2.589	-	-	-	20.06.2008	274	0.73	98.00	98.80	-	-	-	13.15	окт.67	0	0
Аркада-01	480	13.20	2.401	-	-	-	28.06.2008	282	0.62	98.32	99.79	98.82	0.32	-	15.66	13.35	313	0
Аркада-02	700	13.31	1.058	-	-	-	20.02.2009	519	01.июн	99.01	99.30	-	-	-	14.62	13.42	0	0
Аркада-03	1200	13.65	6.283	02.10.2008	386	0.94	31.03.2011	1288	-	98.00	99.00	-	-	15.83	-	13.85	0	0
АРТУГ-01	500	13.00	3.277	19.12.2007	90	0.25	17.12.2008	454	-	-	100.04	-	-	13.фев	-	дек.99	0	0
АСПЭК-01	1500	12.00	2.564	01.10.2008	379	0.96	31.03.2010	923	-	-	96.00	-	-	17.30	-	дек.50	0	0
Атлант-М 1	1000	дек.25	4.229	15.11.2007	56	0.15	13.11.2008	420	01.июл	98.10	99.95	99.42	-0.48	16.52	13.18	дек.32	659	0
АтомСтЭКФ1	1500	июл.75	2.421	26.05.2009	621	янв.57	24.05.2011	1342	-	-	100.05	-	-	июл.86	-	июл.74	0	0
АЦБК-Инв 3	1500	сен.95	1.854	12.10.2007	25	0.06	14.04.2011	1302	-	99.75	100.25	-	-	окт.23	-	сен.95	0	0
Балтимор03	800	ноя.25	3.884	15.11.2007	63	0.15	15.05.2008	238	-	99.19	99.40	99.45	-0.12	15.26	-	ноя.31	9278	0
БАНАНА-М-1	1000	ноя.25	4.500	26.10.2007	38	0.10	23.10.2009	764	-	99.50	99.90	-	-	14.60	-	ноя.28	0	0
БАНАНА-М-2	1500	ноя.50	1.103	12.02.2009	519	янв.32	12.08.2010	1057	-	92.10	95.75	94.80	-2.20	16.38	-	дек.13	15642	29100
БанкСОЮЗ01	1000	сен.25	1.419	-	-	-	24.04.2008	217	0.58	-	100.20	-	-	-	сен.19	сен.23	0	0
БанкСОЮЗ02	2000	авг.37	3.875	04.10.2007	14	0.04	05.10.2009	746	янв.85	-	100.00	100.00	0.20	авг.38	авг.54	авг.37	1	0
Бахетле-1	1000	ноя.25	3.699	21.05.2008	251	0.64	19.05.2010	972	-	98.05	99.05	99.05	-0.45	13.дек	-	ноя.35	1831	0
Белгркор-1	700	окт.90	0.478	04.12.2007	75	0.21	02.12.2008	439	-	-	100.00	99.99	-0.01	ноя.38	-	окт.90	414	0
БелКПлюс-1	500	дек.60	5.075	24.04.2008	224	0.56	22.10.2009	763	-	-	99.00	-	-	14.87	-	дек.72	0	0
Белон 01	1500	09.окт	2.643	-	-	-	03.06.2009	622	янв.58	-	100.50	-	-	-	авг.96	09.май	0	0
Белон 02	2000	сен.25	0.532	27.08.2009	711	янв.81	23.02.2012	1617	-	97.00	99.00	97.00	-2.50	ноя.31	-	сен.53	0	0
БелФрегат1	1000	14.50	0.278	13.12.2007	84	0.23	17.12.2009	819	-	97.00	99.90	99.90	0.40	15.79	-	14.51	143	0
БородинФ-1	2500	окт.50	2.647	18.06.2008	277	0.72	15.12.2010	1182	-	-	100.00	-	-	окт.73	-	окт.50	0	0
БПФ-01	500	ноя.50	1.103	-	-	-	12.02.2009	511	янв.30	-	99.79	99.46	-0.04	-	дек.46	ноя.56	696	0

## Итоги торгов корпоративными облигациями

Эмитент	Объем, млн. руб.	Купон, %	НКД, %	Оферта			Погашение			Цена, %				Доходность, %			Объем сделок, тыс. руб.	
				дата	дней	дюрация, лет	дата	дней	дюрация, лет	спрос	предл.	срвз.	изм.	к оферте	к погаш.	текущая	биржевой	РПС
Вагонмаш 1	300	13.50	3.366	-	19.06.2008	273	0.72	101.00	101.60	101.58	янв.58	-	ноя.49	13.29	3250	0		
Вагонмаш 2	1000	11.00	2.773	18.06.2008	277	0.72	15.12.2010	1182	-	96.51	97.50	97.75	0.34	14.73	-	ноя.25	977	0
ВБД ПП 2об	3000	9.00	2.268	-	15.12.2010	1182	фев.82	101.00	102.45	-	-	-	авг.55	авг.84	0	0		
ВБРР Обл.	575	10.00	2.082	-	11.10.2009	752	янв.87	112.20	112.40	-	-	-	мар.82	авг.90	0	0		
Вежа-Инв-1	700	дек.75	0.559	04.03.2008	175	0.45	02.03.2010	894	-	98.00	99.50	99.12	-0.04	15.33	-	дек.86	14868	0
Виват-фин1	1000	12.00	4.899	21.10.2008	399	1.00	20.04.2010	943	-	90.00	99.25	-	-	18.37	-	дек.68	0	0
ВикторияФ	1500	окт.40	1.396	-	29.01.2009	497	янв.29	97.35	97.50	97.64	-1.10	-	дек.69	окт.65	6259	0		
ВикторияФ2	1500	окт.89	0.895	-	16.02.2010	880	фев.16	98.35	98.50	98.45	0.04	-	ноя.97	11.июн	196	0		
ВКМ-Фин1об	1000	сен.75	2.832	-	04.06.2008	258	0.68	96.00	98.20	97.80	-1.40	-	13.48	сен.96	2934	19540		
ВлгТлкВТ-2	3000	авг.20	2.404	02.12.2008	442	янв.15	30.11.2010	1167	-	100.03	100.25	-	-	авг.22	-	авг.18	0	0
ВлгТлкВТ-3	2300	авг.50	2.492	-	30.11.2010	1167	янв.99	98.00	102.00	100.71	-1.39	-	авг.29	авг.44	1159	0		
ВлгТлкВТ-4	3000	июл.99	0.197	08.09.2009	721	янв.84	03.09.2013	2175	-	99.75	100.25	100.24	-0.30	08.сен	-	июл.97	501	15082
ВМУ-Фин 01	1500	11.00	2.592	25.12.2007	96	0.26	22.12.2009	824	-	98.00	100.30	-	-	14.73	-	11.сен	0	0
Возрожд 01	3000	авг.95	0.368	-	03.03.2010	895	фев.25	99.50	100.90	101.62	0.71	-	авг.37	авг.80	711	0		
ВолгоБур01	600	11.00	4.882	10.10.2007	27	0.05	08.10.2008	384	-	99.21	99.79	100.00	0.13	11.фев	-	11.00	10000	8949
ВолшКрай-1	500	ноя.50	3.371	04.12.2007	78	-	02.12.2008	439	-	-	110.00	-	-	-28.78	-	окт.45	0	0
Востокцем1	800	12.00	3.912	22.11.2007	63	0.17	19.11.2009	791	-	-	100.15	-	-	ноя.18	-	ноя.98	0	0
Восточный1	1500	окт.30	0.028	19.03.2008	183	0.50	17.03.2010	909	-	-	101.00	-	-	авг.37	-	окт.19	0	0
ВостСервФ1	1500	окт.99	0.211	13.03.2008	179	0.48	10.09.2009	721	-	98.20	98.40	98.44	-0.37	14.98	-	ноя.16	5020	0
ВТК 1	1000	дек.50	3.082	21.12.2007	112	0.25	18.12.2009	820	-	-	99.50	-	-	14.88	-	дек.56	0	0
Газбанк 01	750	окт.50	3.481	20.11.2007	64	0.17	25.11.2008	432	-	97.50	100.10	99.40	-0.59	14.50	-	окт.56	2253	0
ГАЗПРОМ А4	5000	авг.22	0.811	-	10.02.2010	874	фев.21	101.73	101.95	101.82	-0.12	-	июл.51	08.июл	43434	0		
ГАЗПРОМ А5	5000	июл.58	3.385	-	09.10.2007	19	0.05	100.01	100.05	100.00	-0.01	-	июл.59	июл.58	2028	0		
ГАЗПРОМ А6	5000	июн.95	0.800	-	06.08.2009	686	янв.78	99.55	99.85	99.70	-0.19	-	июл.24	июн.97	21819	0		
ГАЗПРОМ А7	5000	июн.79	2.604	-	29.10.2009	770	янв.95	99.30	99.60	-	-	-	июл.20	июн.82	0	0		
ГАЗПРОМ А8	5000	7.00	2.685	-	27.10.2011	1498	мар.54	98.50	99.00	98.74	-0.53	-	июл.49	07.авг	13004	220895		
ГАЗПРОМ А9	5000	июл.23	0.574	-	12.02.2014	2337	май.21	99.50	100.00	-	-	-	июл.41	июл.24	0	0		
ГазпромБ 1	5000	07.окт	0.953	-	27.01.2011	1225	03.янв	96.40	98.00	-	-	-	авг.23	июл.30	0	58803		

## Итоги торгов корпоративными облигациями

Эмитент	Объем, млн. руб.	Купон, %	НКД, %	Оферта			Погашение			Цена, %				Доходность, %			Объем сделок, тыс. руб.	
				дата	дней	дюрация, лет	дата	дней	дюрация, лет	спрос	предл.	срвз.	изм.	к оферте	к погаш.	текущая	биржевой	РПС
ГазпромБ 2	5000	июн.54	2.025	29.11.2007	70	0.19	20.11.2013	2253	05.июл	99.80	99.96	-	-	июл.24	июн.67	июн.54	0	0
ГАЗФин 01	5000	авг.49	0.861	12.02.2008	147	0.40	08.02.2011	1237	-	99.20	99.70	99.50	0.30	10.00	-	авг.53	0	39740
ГАЗЭКСФ 1	1000	окт.50	2.618	19.06.2008	274	0.72	16.12.2010	1183	-	97.70	99.70	-	-	дек.70	-	окт.63	0	0
ГИДРОМАШС1	1000	сен.90	3.092	27.05.2008	253	0.66	24.11.2009	796	-	98.15	99.90	-	-	ноя.69	-	сен.99	0	0
ГидроОГК-1	5000	08.окт	1.731	-	-	-	29.06.2011	1378	мар.27	100.30	100.70	100.53	-0.30	-	08.сен	08.май	31027	30150
ГлМосСтр-2	4000	ноя.50	0.000	20.09.2007	4	-	17.03.2011	1274	-	99.75	100.09	100.00	0.07	0.00	-	ноя.50	1000	60075
ГЛОБЭКС 01	2000	11.00	0.241	13.03.2008	175	0.48	15.03.2010	907	фев.24	97.20	98.20	97.37	-0.03	17.63	ноя.40	ноя.29	2	0
ГОТЭК-2	1500	окт.50	2.618	19.06.2008	273	0.72	18.06.2009	637	-	98.00	98.50	98.00	-1.33	13.78	-	окт.71	9800	0
ГПБ-Иптк-1	2622	8.00	1.590	29.06.2011	1378	янв.99	29.12.2036	10693	янв.99	-	100.00	-	-	авг.24	авг.24	8.00	0	0
ГТ-ТЭЦ 3об	1500	окт.45	4.380	-	-	-	18.04.2008	211	0.55	99.70	99.80	99.80	-0.10	-	11.июл	окт.47	2505	0
ГТ-ТЭЦ 4об	2000	окт.71	0.440	-	-	-	02.09.2009	713	янв.81	-	99.00	98.35	-1.35	-	12.янв	окт.89	2183	0
ГЭС 01	1500	8.00	1.863	-	-	-	20.06.2012	1735	мар.96	97.30	98.25	-	-	-	авг.76	авг.18	0	0
ДальСвз3об	1500	авг.60	2.498	-	-	-	03.06.2009	622	1.00	100.20	100.35	100.25	-0.05	-	авг.50	авг.57	15338	0
ДВТГ-Ф 01	1000	окт.75	1.296	03.02.2009	512	янв.30	03.08.2010	1048	-	-	99.80	-	-	ноя.19	-	окт.77	0	0
Дев.-Юг 01	1000	дек.50	4.144	18.11.2008	432	01.авг	18.05.2010	971	-	100.00	100.45	100.45	0.10	дек.40	-	дек.44	10	0
ДжейЭфСиг1	2000	сен.25	3.725	23.10.2008	413	01.мар	20.10.2011	1491	-	95.00	97.50	97.00	0.00	дек.62	-	сен.53	2910	0
ДЗ-Фин -1	400	11.00	3.556	-	-	-	23.05.2008	246	0.65	91.00	98.00	92.00	-12.00	-	25.96	ноя.95	0	0
ДиксиФин-1	3000	сен.25	0.000	-	-	-	17.03.2011	1274	03.май	85.90	96.00	95.45	0.45	-	ноя.15	сен.69	4978	4486
ДиПОС 01	2000	окт.60	2.498	24.06.2008	283	0.74	19.06.2012	1734	-	96.00	98.00	96.33	-2.42	16.46	-	11.00	5	0
ДКС ФЖС-1	500	12.00	3.748	27.11.2007	82	0.19	24.11.2009	796	-	-	99.50	-	-	15.июл	-	12.июн	0	0
ДМЦЕНТРоб1	1150	авг.50	2.492	-	-	-	26.05.2015	2805	май.64	98.20	99.20	-	-	-	авг.92	авг.61	0	0
ДомоФин-01	1000	дек.50	1.199	-	-	-	14.02.2008	147	0.40	98.33	99.70	98.88	-0.27	-	15.97	дек.64	1144	0
Домоцентр1	1000	ноя.50	2.205	08.01.2009	481	янв.22	08.07.2010	1022	-	-	100.00	-	-	ноя.80	-	ноя.50	0	0
Дорогобуж1	900	авг.60	2.333	-	-	-	11.06.2008	265	0.70	-	99.00	-	-	-	окт.28	авг.68	0	0
ДымКолбПр1	800	окт.99	4.185	02.05.2008	233	0.59	30.10.2009	771	-	98.70	99.20	99.20	0.45	дек.71	-	11.июл	110	0
ЕБРР 01обл *	5000	апр.75	0.468	-	-	-	12.05.2010	965	фев.49	99.92	100.02	99.97	-0.01	-	апр.85	апр.75	4535	0
ЕБРР 02обл *	5000	апр.78	0.733	-	-	-	21.04.2011	1309	мар.29	100.00	100.20	100.05	-0.05	-	апр.85	апр.77	750	0
ЕБРР 03обл *	7500	июн.61	0.145	-	-	-	07.09.2011	1448	мар.52	100.30	100.40	100.40	0.05	-	июн.65	июн.58	3012	0

## Итоги торгов корпоративными облигациями

Эмитент	Объем, млн. руб.	Купон, %	НКД, %	Оферта			Погашение			Цена, %				Доходность, %			Объем сделок, тыс. руб.	
				дата	дней	дюрация, лет	дата	дней	дюрация, лет	спрос	предл.	срвз.	изм.	к оферте	к погаш.	текущая	биржевой	РПС
ЕврокомФК2	3000	сен.49	2.548	12.06.2008	268	0.71	10.06.2010	994	-	97.90	98.60	-	-	дек.38	-	сен.65	0	0
ЕврокомФК3	3000	сен.48	2.338	19.12.2008	460	янв.18	18.06.2010	1002	-	99.70	100.03	-	-	сен.80	-	сен.49	0	0
ЕВРОПА-01	1200	окт.75	4.536	16.10.2008	402	1.00	14.10.2010	1120	-	-	99.80	99.80	0.79	ноя.23	-	окт.77	0	0
Евросервис	1500	13.25	0.073	-	-	-	18.12.2007	89	0.24	99.30	100.10	-	-	-	15.33	13.29	0	0
Евросеть-2	3000	окт.25	3.005	04.12.2007	78	0.21	02.06.2009	621	-	97.96	98.20	98.01	-0.01	21.34	-	окт.45	48571	68422
ЕЭСК-02	1000	авг.74	3.855	08.04.2010	935	02.авг	05.04.2012	1659	-	97.20	97.99	-	-	окт.15	-	авг.95	0	0
ЖилсоцФ-1	600	ноя.50	4.632	25.10.2007	44	0.10	22.10.2009	763	-	97.51	100.00	98.00	-0.50	36.43	-	ноя.73	980	0
ЖилсоцФ-2	1500	11.00	4.641	17.04.2008	210	0.55	15.04.2010	938	-	-	98.25	-	-	14.74	-	ноя.19	0	0
ЖК-Финанс1	1000	14.00	0.000	20.12.2007	91	0.25	24.12.2009	826	-	97.01	98.00	98.49	0.49	21.98	-	14.21	3208	0
ЗавГросс01	1000	дек.50	2.158	17.07.2008	301	0.78	22.04.2010	945	-	95.00	99.00	-	-	17.49	-	дек.88	0	0
Зенит 2обл	2000	авг.39	0.782	-	-	-	16.02.2009	515	янв.35	97.66	98.30	98.21	-1.73	-	10.00	авг.54	4910	0
Зенит 3обл	3000	авг.45	2.940	14.11.2007	58	0.15	09.11.2011	1511	-	99.57	99.85	99.50	-0.32	12.июн	-	авг.49	2004	169380
Зенит 4обл	3000	авг.13	3.764	04.04.2008	202	0.52	06.04.2010	929	-	98.90	99.20	99.15	-0.25	10.январь	-	авг.20	3966	0
ЗолСелигд1	300	14.50	3.138	01.01.2008	110	0.27	28.06.2011	1377	-	100.00	-	-	-	15.28	-	14.50	0	19400
ЗолСелигд2	500	13.00	3.027	25.06.2008	286	0.73	21.12.2011	1553	-	-	99.95	-	-	13.42	-	13.00	0	0
ИжАвто 02	2000	сен.79	2.629	11.12.2008	453	янв.16	09.06.2011	1358	-	97.00	98.99	-	-	ноя.89	-	сен.99	0	0
Ижмаш 02	1000	13.35	3.402	-	-	-	17.06.2008	271	0.71	100.11	102.00	100.00	-1.00	-	13.71	13.35	5	0
ИКС5Фин 01	9000	июл.60	1.499	06.07.2010	1022	фев.53	01.07.2014	2476	-	-	98.25	-	-	авг.48	-	июл.73	0	0
ИмплозияФ1	300	ноя.25	1.541	-	-	-	30.07.2008	314	0.83	96.65	99.90	98.08	-1.91	-	14.ноя	ноя.47	784	0
ИнкомЛада1	490	12.00	0.644	-	-	-	22.11.2007	63	0.17	99.50	100.00	99.50	0.29	-	15.78	12.июн	346	0
ИнкомЛада2	1400	12.00	1.118	15.02.2008	153	0.40	12.02.2010	876	-	98.70	100.19	100.06	0.06	дек.35	-	ноя.99	310	0
ИнкомЛада3	2000	11.00	0.181	12.06.2009	645	янв.59	10.06.2011	1359	-	94.00	98.00	98.00	0.50	дек.88	-	ноя.22	9310	49000
ИнкомФин01	900	13.окт	3.768	18.04.2008	211	0.44	28.03.2009	555	01.май	96.01	98.50	98.25	-0.60	17.23	15.55	13.33	1179	0
Инмарко 1	1000	окт.50	2.589	21.12.2007	96	0.25	19.12.2008	456	-	-	100.05	99.65	-0.40	дек.14	-	окт.53	514	0
Инпром 02	1000	авг.80	1.519	15.01.2009	490	янв.26	15.07.2010	1029	-	99.20	99.95	99.95	0.45	09.фев	-	авг.80	0	0
Инпром 03	1300	авг.95	2.942	19.11.2008	428	01.окт	18.05.2011	1336	-	99.00	100.00	99.50	0.23	сен.61	-	авг.99	299	0
ИнтеграФ-2	3000	окт.70	3.137	01.12.2009	805	янв.96	29.11.2011	1531	-	97.10	100.03	-	-	ноя.76	-	окт.85	0	0
ИнтехБанк1	500	12.окт	1.624	31.07.2008	322	0.84	30.07.2009	679	-	-	100.00	-	-	дек.42	-	12.окт	0	0

## Итоги торгов корпоративными облигациями

Эмитент	Объем, млн. руб.	Купон, %	НКД, %	Оферта			Погашение			Цена, %				Доходность, %			Объем сделок, тыс. руб.	
				дата	дней	дюрация, лет	дата	дней	дюрация, лет	спрос	предл.	срвз.	изм.	к оферте	к погаш.	текущая	биржевой	РПС
Интурист-1	1000	9.00	3.649	-			21.04.2010	944	фев.28	98.01	99.99	-	-	-	сен.66	09.сен	0	0
ИРКУТ-03об	3250	авг.74	0.000	-			16.09.2010	1092	фев.70	102.01	103.00	104.50	январь.50	-	июль.17	авг.36	209930	0
Искитим-02	500	дек.50	1.473	07.11.2007	51	0.13	05.11.2008	412	-	100.10	103.15	100.30	0.22	окт.49	-	дек.46	5	0
Искрасофт2	300	13.30	0.583	04.03.2008	166	0.45	02.03.2010	894	фев.16	102.00	103.00	-	-	июль.73	дек.45	дек.97	0	0
КААД-2	3000	окт.50	3.423	22.11.2007	65	0.17	22.05.2008	245	-	99.40	99.99	100.01	0.01	окт.53	-	окт.49	900	0
КамскДол 2	200	13.50	2.330	-			17.10.2007	27	0.07	100.25	100.40	100.40	0.04	-	авг.17	13.44	633	0
КамскДол 3	500	дек.80	0.245	09.06.2008	263	0.70	04.06.2009	623	-	100.28	100.50	100.40	0.00	дек.78	-	дек.74	6428	0
КАРАТ 02	500	12.00	2.827	25.12.2007	102	0.26	22.12.2009	824	-	98.55	99.45	-	-	16.43	-	12.дек	0	0
КАРО 01	700	дек.50	2.945	24.06.2008	285	0.73	22.12.2009	824	-	-	100.05	-	-	дек.75	-	дек.49	0	0
Карус.Ф 01	3000	сен.75	0.000	18.09.2008	364	0.98	12.09.2013	2184	-	98.82	99.10	99.00	-0.03	ноя.13	-	сен.84	2227	0
КБРенКап-1	2000	окт.45	0.458	02.09.2008	354	0.93	02.03.2010	894	-	-	101.00	-	-	сен.54	-	окт.34	0	0
КДавиаФин1	1000	13.00	5.271	23.04.2008	222	0.56	21.04.2010	944	-	97.70	98.15	97.93	-0.48	17.45	-	13.27	3969	0
Кедр-01	450	ноя.50	2.395	-			05.10.2007	15	0.04	99.20	99.80	-	-	-	26.январь	ноя.55	0	0
Кедр-02	1000	ноя.15	0.061	18.03.2008	187	0.49	15.09.2009	726	-	99.00	99.98	-	-	дек.80	-	ноя.20	0	0
КИТФинБ-02	2000	10.00	0.137	17.09.2008	370	0.97	23.03.2010	915	-	99.35	99.50	99.57	0.39	окт.74	-	10.апр	2987	0
КИТФинБанк	2000	10.00	2.575	26.12.2007	97	0.27	18.12.2008	455	январь.18	99.95	100.15	100.10	-0.10	сен.74	окт.13	сен.99	320	0
КМБ-Банк2	3400	июль.75	2.251	03.12.2008	445	январь.15	30.11.2011	1532	-	99.00	99.40	-	-	авг.62	-	июль.81	0	0
КМЗ-Фин 01	2000	сен.50	2.551	12.06.2008	273	0.71	10.06.2010	994	-	99.00	100.00	-	-	окт.45	-	сен.54	0	0
КмплФин 01	1000	дек.50	1.438	07.08.2008	329	0.85	04.02.2010	868	-	96.00	99.30	97.00	-1.15	16.89	-	дек.88	1940	94677
КМПО-Фин01	1000	сен.30	0.051	16.09.2008	363	0.97	16.03.2010	908	-	96.30	99.00	-	-	дек.23	-	сен.52	0	28140
Кокс 01	3000	авг.95	1.545	-			16.07.2009	665	январь.70	99.00	99.45	-	-	-	сен.63	09.январь	0	0
Кокс 02	5000	авг.70	0.000	18.03.2010	914	фев.29	15.03.2012	1638	-	-	99.00	-	-	сен.37	-	авг.78	0	0
КондитК01	750	ноя.44	0.470	04.06.2008	272	0.68	02.06.2010	986	-	-	99.50	99.03	-0.72	13.53	-	ноя.55	39	0
КОПЕЙКА 01	1200	сен.40	0.052	-			17.06.2008	271	0.73	97.00	99.00	99.08	01.авг	-	ноя.14	сен.48	1079	0
КОПЕЙКА 02	4000	авг.70	0.691	18.02.2009	531	январь.34	15.02.2012	1609	-	96.00	96.50	96.00	-0.50	дек.34	-	09.июнь	576	12675
КОПЕЙКА 03	4000	сен.80	0.779	20.08.2008	335	0.88	15.02.2012	1609	март.59	96.00	98.50	-	-	дек.50	11.фев	10.июль	0	29670
КОРА УК 01	1000	12.00	2.137	15.01.2008	117	0.31	14.07.2009	663	-	99.10	100.50	-	-	13.23	-	12.фев	0	0
КосмосФин1	2000	ноя.25	2.805	19.06.2008	287	0.72	16.06.2011	1365	-	-	-	99.50	фев.75	дек.27	-	ноя.30	9950	0

## Итоги торгов корпоративными облигациями

Эмитент	Объем, млн. руб.	Купон, %	НКД, %	Оферта			Погашение			Цена, %				Доходность, %			Объем сделок, тыс. руб.	
				дата	дней	дюрация, лет	дата	дней	дюрация, лет	спрос	предл.	срвз.	изм.	к оферте	к погаш.	текущая	биржевой	РПС
КраснБог-1	2000	11.00	1.055	14.02.2008	154	0.40	11.02.2010	875	-	99.00	100.00	-	-	дек.62	-	11.май	0	0
КуйбАзот-2	2000	авг.80	0.313	-	-	-	04.03.2011	1261	03.апр	98.50	99.50	-	-	-	сен.35	авг.88	0	14850
ЛБР-Интер1	300	14.90	4.572	29.05.2008	263	0.65	26.11.2009	798	-	-	100.00	99.30	0.00	16.54	-	15.00	993	0
Ленэнерго2	3000	авг.54	1.123	-	-	-	27.01.2012	1590	мар.68	97.20	99.50	97.33	-0.67	-	сен.51	авг.77	1460	0
Ленэнерго3	3000	08.фев	3.252	-	-	-	18.04.2012	1672	мар.78	96.00	98.00	96.00	-0.20	-	сен.31	авг.35	7	0
ЛОКОБанк 2	500	окт.65	1.780	-	-	-	22.04.2008	215	0.57	-	100.00	-	-	-	11.июл	окт.65	0	0
ЛОМО 03	1000	дек.50	0.137	10.09.2008	364	0.95	05.09.2009	716	-	-	100.00	-	-	дек.89	-	дек.50	0	0
ЛСР-Инв 02	3000	авг.35	1.441	16.07.2009	675	январ.70	14.07.2011	1393	-	96.70	97.40	-	-	окт.41	-	авг.60	0	1965
Лукойл2обл	6000	июл.25	2.403	20.11.2007	61	0.17	17.11.2009	789	январ.99	99.96	100.65	99.96	-0.29	июл.54	июл.40	июл.25	3298	0
Лукойл3обл	8000	07.окт	1.906	-	-	-	08.12.2011	1540	мар.65	98.75	99.05	99.40	0.43	-	июл.40	июл.14	80723	120390
Лукойл4обл	6000	июл.40	1.987	-	-	-	05.12.2013	2268	5.00	99.71	99.90	100.27	0.63	-	июл.48	июл.38	81953	111570
Магnezит 1	1500	авг.25	2.057	-	-	-	18.12.2008	455	январ.19	98.20	99.85	-	-	-	сен.28	авг.33	0	0
МагнитФ 02	5000	авг.20	3.909	26.03.2010	920	февр.23	23.03.2012	1646	-	95.00	98.00	-	-	10.апр	-	авг.49	0	0
Магнолия-1	1000	ноя.95	1.833	24.07.2008	313	0.80	22.07.2010	1036	-	98.00	99.00	-	-	14.59	-	дек.13	0	0
МаирИнв-02	1000	окт.80	3.373	-	-	-	27.11.2007	68	0.19	98.00	99.60	99.69	январ.78	-	дек.70	окт.83	2310	0
МаирИнв-03	2000	ноя.15	5.163	-	-	-	01.04.2009	559	01.апр	-	99.99	95.00	-4.00	-	16.74	ноя.73	4750	0
МаксиГ 01	3000	14.00	0.268	13.03.2008	179	0.48	12.03.2009	539	-	99.70	99.99	99.66	-0.14	15.29	-	14.апр	2989	0
МарийНПЗ	800	11.окт	2.828	-	-	-	16.12.2008	453	январ.16	-	99.50	99.55	0.26	-	ноя.79	ноя.15	0	0
МарийНПЗ 2	1500	12.00	2.992	19.06.2008	287	0.72	16.12.2010	1183	-	98.20	98.90	99.00	0.00	13.83	-	12.дек	16	58800
МартаФин 1	700	14.84	4.838	-	-	-	22.05.2008	245	0.64	97.50	98.00	97.92	-0.39	-	18.98	15.15	592	0
МартаФин 2	1000	12.00	3.452	18.12.2007	89	0.24	06.12.2009	808	январ.94	98.11	99.00	-	-	18.90	13.15	дек.17	0	0
МартаФин 3	2000	13.июл	1.719	01.02.2008	139	0.37	02.08.2011	1412	-	97.10	97.45	97.36	-0.61	21.80	-	13.42	13603	0
МастерБ-2	1000	ноя.50	3.718	-	-	-	23.05.2008	246	0.65	98.00	99.70	-	-	-	13.71	ноя.63	0	0
МастерБ-3	1200	ноя.75	3.412	05.12.2007	85	0.21	30.11.2011	1532	-	98.40	99.00	98.87	0.51	17.95	-	ноя.88	1497	0
МатрицаФ-1	1200	12.00	3.255	-	-	-	10.12.2008	447	январ.14	96.67	97.10	97.00	0.00	-	15.26	дек.37	165	0
МахеевФин1	600	дек.30	3.538	05.06.2008	266	0.68	03.06.2010	987	-	96.80	99.00	97.00	0.00	17.58	-	дек.68	1464	0
МДМ-Банк03	6000	июл.60	3.498	04.10.2007	19	0.04	01.10.2009	742	-	99.96	100.16	-	-	май.99	-	июл.59	0	0
МедведьФ 1	750	дек.80	0.526	03.09.2008	356	0.91	01.09.2010	1077	-	99.00	99.80	99.21	-0.79	14.41	-	дек.90	1118	0

## Итоги торгов корпоративными облигациями

Эмитент	Объем, млн. руб.	Купон, %	НКД, %	Оферта			Погашение			Цена, %				Доходность, %			Объем сделок, тыс. руб.	
				дата	дней	дюрация, лет	дата	дней	дюрация, лет	спрос	предл.	срвз.	изм.	к оферте	к погаш.	текущая	биржевой	РПС
МетарФ 01	500	дек.95	3.477	12.06.2008	267	0.70	10.06.2010	994	-	97.00	99.65	97.01	-2.99	18.15	-	13.34	234	0
Метзавод	2000	авг.75	0.479	-	-	-	27.02.2009	526	январь.38	96.47	96.95	-	-	-	ноя.60	09.апр	0	0
Метсерв-Ф1	1500	окт.50	3.251	28.05.2008	260	0.66	23.05.2012	1707	-	98.40	98.60	-	-	13.20	-	окт.66	0	0
Мечел 2об	5000	авг.40	2.117	16.06.2010	1003	февр.45	12.06.2013	2092	-	100.60	100.90	100.82	-0.13	авг.22	-	авг.33	2814	0
МечелСГ1об	2000	май.50	1.793	-	-	-	22.11.2007	63	0.17	-	100.00	-	-	-	май.53	май.50	0	0
МЗБанк1	800	ноя.65	4.022	16.11.2007	57	0.16	17.11.2009	789	январь.90	99.30	100.00	-	-	14.18	дек.17	ноя.69	0	0
МИА-1об	1320	10.00	1.036	-	-	-	20.09.2012	1827	февр.18	103.00	104.50	104.50	0.00	-	авг.18	сен.56	9	0
МИА-2об	1000	авг.60	1.037	-	-	-	09.08.2008	324	0.85	99.20	100.15	-	-	-	сен.28	авг.62	0	0
МИА-3об *	1500	июль.95	0.457	-	-	-	23.02.2012	1617	мар.76	97.00	101.00	-	-	-	авг.48	08.мар	0	0
МИАН-Дев-1	2000	дек.37	0.542	11.03.2008	173	0.47	02.03.2010	894	-	94.51	96.00	-	-	24.86	-	дек.98	0	0
МиГ-Ф 02	3000	авг.90	0.219	11.03.2008	176	0.47	06.09.2011	1447	-	98.00	99.90	-	-	ноя.54	-	авг.99	0	0
МиГ-Ф обл.	1000	июль.85	2.280	-	-	-	03.06.2009	622	январь.59	-	101.00	-	-	-	июль.34	июль.77	0	0
МИК-01	500	13.20	0.615	01.09.2008	347	0.92	01.03.2010	893	-	97.00	99.00	99.48	0.26	14.26	-	13.26	431	0
М-ИНДУСТР	1000	дек.25	1.007	-	-	-	16.08.2011	1426	мар.20	101.00	102.40	101.98	-1.07	-	ноя.94	12.январь	6119	0
Миннеско-1	500	13.75	3.692	-	-	-	10.12.2009	812	январь.93	100.00	101.05	-	-	-	13.89	13.67	0	0
Миракс 01	1000	окт.50	0.863	-	-	-	19.08.2008	334	0.89	98.60	99.60	99.00	0.02	-	12.00	окт.60	3177	19865
Миракс 02	3000	окт.99	0.000	-	-	-	17.09.2009	728	январь.84	99.60	100.50	100.00	-1.50	-	ноя.29	окт.99	516	35175
МИРФинанс1	1000	окт.50	2.445	-	-	-	27.12.2007	98	0.27	99.65	99.94	99.77	-0.23	-	ноя.57	окт.52	1491	0
Митлэнд-01	1000	дек.50	1.027	19.02.2008	158	0.41	16.02.2010	880	-	-	99.98	99.98	-0.01	13.13	-	дек.50	19996	79991
МИЭЛЬ-Ф 01	1500	дек.13	2.160	15.07.2008	306	0.79	13.07.2010	1027	-	-	100.00	-	-	дек.44	-	дек.13	0	150000
МКБ 02обл	1000	окт.40	2.992	06.12.2007	97	0.21	04.06.2009	623	-	99.00	99.49	99.50	0.10	13.сен	-	окт.45	4975	49649
МКБ 03обл	2000	сен.50	2.395	17.12.2008	461	январь.18	16.06.2010	1000	-	94.00	97.00	-	-	13.98	-	сен.94	0	0
МКХ-02	1000	дек.90	0.813	26.02.2008	189	0.44	25.08.2009	705	-	-	99.00	-	-	13.40	-	13.мар	0	0
МЛК-Фин 01	500	дек.90	1.979	-	-	-	23.07.2009	672	январь.64	97.87	98.55	98.55	-1.01	-	14.53	13.сен	985	0
ММК ТФ 01	650	ноя.50	2.205	-	-	-	10.07.2008	294	0.78	-	100.00	100.00	1.00	-	ноя.78	ноя.50	1060	0
ММ-Фин 02	1500	ноя.65	2.298	08.07.2008	293	0.77	03.07.2012	1748	-	97.50	100.00	-	-	13.73	-	ноя.79	0	0
МОИА 01	1350	9.00	2.019	-	-	-	21.12.2010	1188	февр.27	-	98.50	-	-	-	сен.90	сен.13	0	0
МОИА 02	2700	июль.99	0.276	19.12.2007	90	0.25	07.09.2011	1448	февр.91	-	98.99	-	-	дек.17	авг.49	08.июль	0	0

## Итоги торгов корпоративными облигациями

Эмитент	Объем, млн. руб.	Купон, %	НКД, %	Оферта			Погашение			Цена, %				Доходность, %			Объем сделок, тыс. руб.	
				дата	дней	дюрация, лет	дата	дней	дюрация, лет	спрос	предл.	срвз.	изм.	к оферте	к погаш.	текущая	биржевой	РПС
МОИА 03	5000	июл.75	2.060	-			14.06.2014	2459	апр.57	-	97.75	-	-	-	авг.42	июл.92	0	0
МойБанк 1	300	дек.40	2.820	-			26.12.2008	463	янв.18	99.20	100.00	-	-	-	13.дек	дек.45	0	0
МоскомцБ-3	5000	авг.70	2.193	17.06.2009	637	янв.62	12.06.2013	2092	-	95.50	97.30	-	-	ноя.31	-	09.фев	0	0
МОСМАРТФ 1	2000	11.00	4.641	17.04.2008	216	0.55	12.04.2012	1666	-	97.60	99.00	98.21	0.71	14.82	-	ноя.20	602	104275
МособгазФ2	3000	сен.25	2.179	-			24.06.2012	1739	мар.24	-	98.50	-	-	-	сен.96	сен.39	0	0
Мособлгаз1	2500	авг.80	3.038	14.11.2008	423	01.сен	17.05.2011	1335	-	-	98.15	-	-	окт.80	-	авг.96	0	0
Мосэнерго1	5000	июл.54	0.041	15.09.2009	729	янв.88	13.09.2011	1454	-	99.10	99.25	100.04	0.92	июл.66	-	июл.53	56024	188106
Мосэнерго2	5000	июл.65	0.440	23.02.2012	1621	мар.82	18.02.2016	3073	-	98.70	99.25	-	-	08.авг	-	июл.72	0	0
МотовилЗ-1	1500	сен.40	1.442	-			22.01.2009	490	янв.28	-	99.00	-	-	-	окт.46	сен.49	0	0
МоторФин-2	1000	10.00	1.726	15.01.2009	487	янв.25	15.07.2010	1029	-	-	99.45	-	-	окт.71	-	10.май	0	0
МОЭСК-01	6000	08.май	0.198	-			06.09.2011	1447	мар.46	96.80	96.95	97.23	-0.51	-	09.сен	авг.27	21826	68395
МСельПром1	1000	дек.50	3.322	-			12.12.2008	449	янв.14	98.75	98.98	98.80	-0.10	-	14.янв	дек.65	4446	0
НастюшаЗК1	1000	дек.50	3.082	20.06.2008	279	0.72	18.12.2009	820	-	100.05	100.25	-	-	дек.59	-	дек.48	0	0
НатурПрод2	1000	окт.75	2.739	18.12.2007	91	0.24	16.06.2009	635	-	-	99.90	-	-	ноя.33	-	окт.76	0	0
НГК ИТЕРА	2000	сен.75	2.805	-			07.12.2007	78	0.21	99.60	99.80	99.60	-0.07	-	ноя.87	сен.78	1792	0
НижЛенИнв	400	12.00	2.367	-			08.07.2008	292	0.77	93.67	99.49	-	-	-	17.19	дек.42	0	8168
НижЛенИнв2	550	13.00	3.241	-			18.06.2009	637	янв.57	-	99.98	-	-	-	13.40	13.00	0	0
НИКОСХИМ 2	1500	ноя.25	1.079	-			20.08.2009	700	янв.73	97.04	99.00	-	-	-	13.янв	ноя.47	0	0
НИТОЛ 02	2200	ноя.75	2.994	18.12.2007	89	0.24	15.12.2009	817	янв.98	98.50	98.75	98.52	-0.48	14.22	дек.90	ноя.92	2758	0
НКНХ-04 об	1500	сен.99	4.680	30.03.2009	560	янв.39	26.03.2012	1649	-	-	102.00	-	-	авг.74	-	сен.79	0	0
НЛК 01	500	дек.45	1.671	-			31.01.2008	133	0.36	98.50	99.00	98.50	-1.03	-	17.42	дек.64	4	0
НМЗ 1 обл.	1200	окт.25	0.983	15.08.2008	340	0.88	14.02.2010	878	-	-	100.00	-	-	окт.49	-	окт.25	0	0
НовЧерем 2	300	ноя.30	1.796	-			22.04.2008	215	0.57	96.00	98.50	100.00	02.апр	-	ноя.77	ноя.30	2	45598
НОМОС 7в	3000	авг.25	2.102	18.12.2007	92	0.24	16.06.2009	635	-	99.60	99.90	-	-	сен.43	-	авг.27	0	0
Нордтекс-1	1000	12.00	4.800	26.10.2007	36	0.10	31.10.2008	407	-	97.30	98.70	97.70	-0.17	40.34	-	дек.28	97	0
НСММЗ-1 об	1000	1.00	0.334	-			19.05.2008	242	0.66	-	98.00	-	-	-	апр.13	01.фев	0	0
НутрИнв1об	1200	сен.55	0.235	10.06.2008	264	0.71	09.06.2009	628	-	98.00	99.40	99.40	0.65	окт.83	-	сен.60	397	0
НФК-2	1000	сен.80	1.181	09.05.2008	237	0.62	12.05.2009	600	-	98.70	99.10	98.70	0.20	дек.48	-	сен.92	6	0

## Итоги торгов корпоративными облигациями

Эмитент	Объем, млн. руб.	Купон, %	НКД, %	Оферта			Погашение			Цена, %				Доходность, %			Объем сделок, тыс. руб.	
				дата	дней	дюрация, лет	дата	дней	дюрация, лет	спрос	предл.	срвз.	изм.	к оферте	к погаш.	текущая	биржевой	РПС
НЧФин.ком1	1000	окт.95	4.680	14.10.2008	420	0.99	11.10.2011	1482	-	-	99.96	99.95	0.03	ноя.29	-	окт.95	999	0
НЭФИС-02	1000	окт.20	2.571	18.06.2008	279	0.72	16.12.2009	818	-	98.35	99.35	99.00	-0.60	ноя.92	-	окт.30	79	0
ОбКондФ-01	3000	июл.70	2.531	19.05.2010	974	фев.40	16.05.2012	1700	-	-	99.50	-	-	08.июн	-	июл.73	0	0
ОГК-2 01об	5000	июл.70	1.624	-	-	-	01.07.2010	1015	фев.51	96.01	97.00	96.90	-0.10	-	сен.18	июл.94	5814	0
ОГК-3 об-1	3000	июн.75	1.794	14.12.2007	91	0.23	09.12.2011	1541	-	99.50	-	-	-	09.сен	-	июн.78	0	0
ОГК-5 об-1	5000	июл.50	3.452	01.10.2009	745	янв.86	29.09.2011	1470	-	98.56	98.70	98.58	0.01	авг.44	-	июл.60	38250	298736
ОГК-6 01об	5000	июл.55	3.041	22.04.2010	951	фев.32	19.04.2012	1673	-	96.01	97.15	96.51	-0.19	сен.30	-	июл.82	20749	76836
ОГО-агро-2	1200	дек.95	0.852	-	-	-	25.02.2009	524	янв.13	97.90	99.50	97.75	-1.25	-	ноя.79	13.24	1955	0
ОГО-агро-3	1500	13.50	2.811	04.07.2008	288	0.76	09.07.2010	1023	-	98.01	98.99	98.00	-0.25	16.87	-	13.77	980	0
ОЗНА-Фин01	500	окт.80	2.959	11.12.2007	85	0.22	08.12.2009	810	-	98.30	99.40	98.78	0.27	16.97	-	окт.93	1552	0
ОИЖК-01	1000	сен.24	0.582	-	-	-	21.02.2012	1615	мар.41	-	98.00	-	-	-	10.окт	сен.42	0	0
Омела 01	50	18.00	3.847	-	-	-	03.10.2007	13	0.04	100.00	-	-	-	-	18.87	18.00	0	0
ОМЗ - 4 об	900	0.00	0.000	-	-	-	26.02.2009	525	янв.44	-	87.00	-	-	-	окт.17	0.00	0	0
ОМЗ-5 об	1500	авг.80	0.386	01.09.2009	714	янв.83	30.08.2011	1440	-	100.33	102.70	100.76	-3.29	авг.54	-	авг.73	1007	0
ОМК 1 об	3000	сен.20	2.647	-	-	-	12.06.2008	266	0.71	-	100.50	99.90	-0.19	-	сен.52	сен.20	999	0
Орхидея 01	1000	окт.70	2.052	10.04.2008	207	0.54	09.04.2009	567	-	-	99.85	99.85	0.35	ноя.43	-	окт.71	129	0
ОСТ-2об	700	дек.50	3.188	-	-	-	08.05.2008	231	0.40	96.00	100.05	-	-	-	18.27	дек.75	0	0
Открытие01	125	11.00	0.697	-	-	-	11.11.2008	418	0.62	98.50	99.50	98.58	-0.47	-	14.фев	ноя.15	215	0
ПАВА 02 об	1000	дек.50	1.301	09.05.2008	236	0.61	21.10.2011	1492	-	100.01	101.25	101.41	0.61	окт.56	-	дек.32	182	0
ПаркетХол1	300	11.00	2.321	02.10.2008	387	0.97	01.04.2010	924	-	100.00	100.50	100.79	0.17	окт.58	-	окт.91	18142	0
Парнас-М 2	1000	окт.80	0.828	19.11.2009	797	янв.95	17.11.2011	1519	-	-	100.00	-	-	ноя.24	-	окт.80	0	27307
Патэрсон 1	2000	10.00	0.000	19.06.2008	277	0.73	17.12.2009	819	-	-	100.50	99.30	-0.05	ноя.45	-	10.июл	512	49675
ПЕНОПЛЭКС1	1500	ноя.25	2.805	19.06.2008	278	0.72	17.12.2009	819	-	97.50	99.15	97.07	0.00	16.июл	-	ноя.59	12399	0
Пересвет-1	200	17.50	3.788	-	-	-	02.10.2007	12	0.03	100.00	100.20	99.96	-0.04	-	19.71	17.50	5104	0
Пермэнер01	1000	авг.15	2.545	25.05.2010	982	фев.40	22.05.2012	1706	-	97.50	98.75	98.99	янв.49	авг.76	-	авг.23	19799	79457
Петрокомб2	3000	авг.50	0.489	-	-	-	31.08.2009	711	янв.83	97.80	99.00	-	-	-	сен.63	авг.63	0	0
ПИА АИЖК А	2900	июн.94	0.684	15.05.2017	3525	фев.98	15.02.2039	11471	фев.98	99.70	100.00	99.76	-0.23	июл.21	июл.21	июн.95	1764	0
ПИВДОМ 01	1000	13.00	5.236	23.10.2008	414	1.00	22.04.2010	945	-	99.30	100.20	-	-	13.66	-	13.мар	0	0

## Итоги торгов корпоративными облигациями

Эмитент	Объем, млн. руб.	Купон, %	НКД, %	Оферта			Погашение			Цена, %				Доходность, %			Объем сделок, тыс. руб.		
				дата	дней	дюрация, лет	дата	дней	дюрация, лет	спрос	предл.	срвз.	изм.	к оферте	к погаш.	текущая	биржевой	РПС	
ПМЗ 01	1200	сен.60	1.525	22.07.2008	313	0.80	21.07.2009	670	-	-	99.99	-	-	сен.96	-	сен.60	0	0	
ПО УОМЗ	1000	сен.40	2.524	11.12.2008	455	янв.16	10.06.2010	994	-	-	98.00	99.50	99.00	-0.50	окт.53	-	сен.49	990	0
ПромТр01об	1500	сен.20	1.941	-	-	-	03.07.2008	287	0.76	-	98.80	99.89	99.80	-0.05	-	сен.66	сен.21	1996	0
ПромТр02об	3000	окт.75	4.388	20.10.2009	768	янв.84	18.10.2011	1489	-	-	97.00	98.19	98.22	-0.63	12.июл	-	окт.94	26519	0
ПротекФин1	5000	авг.90	3.267	04.11.2009	778	янв.91	02.11.2011	1504	-	-	80.00	96.90	-	-	16.июн	-	10.июн	0	0
ПротонФин1	1000	авг.50	2.166	16.12.2008	460	янв.18	12.06.2012	1727	-	-	100.00	-	-	-	авг.66	-	авг.50	0	0
ПТПА-Ф1	500	окт.60	3.688	14.11.2007	60	0.15	11.11.2009	783	-	-	98.65	100.00	-	-	15.54	-	окт.67	0	0
РазгуляйФ1	2000	1.00	0.460	-	-	-	02.10.2008	378	01.мар	-	83.00	89.80	-	-	-	16.36	янв.15	0	0
РазгуляйФ2	2000	окт.25	4.774	01.04.2008	208	0.51	27.09.2011	1468	-	-	98.70	99.15	99.15	0.10	дек.29	-	окт.33	128	0
РенинсФ-01	750	окт.40	4.844	01.04.2008	195	0.51	30.03.2010	922	-	-	99.80	-	-	-	11.июл	-	окт.42	0	0
РЕСТОРАНС2	400	10.00	2.137	-	-	-	02.07.2008	286	0.75	-	98.00	99.90	-	-	-	ноя.91	10.окт	0	0
РЕСТОРАНС3	1000	окт.75	3.269	30.05.2008	259	0.67	26.11.2010	1163	-	-	98.00	100.00	-	-	дек.62	-	окт.85	0	0
РЕТАЛ-1	1000	сен.90	2.685	10.12.2008	450	янв.15	09.12.2009	811	-	-	97.60	97.85	-	-	дек.27	-	окт.13	0	0
РЖД-02обл	4000	июл.75	2.251	-	-	-	05.12.2007	76	0.21	-	100.05	101.05	-	-	-	05.июл	июл.70	0	103794
РЖД-03обл	4000	авг.33	2.419	-	-	-	02.12.2009	804	02.янв	-	101.20	102.75	101.84	-0.26	-	июл.54	авг.17	17313	0
РЖД-05обл	10000	июн.67	1.023	-	-	-	22.01.2009	490	янв.30	-	99.00	99.19	99.07	0.03	-	июл.54	июн.73	11888	0
РЖД-06обл	10000	июл.35	2.557	-	-	-	10.11.2010	1147	фев.79	-	99.45	99.60	99.51	0.08	-	июл.66	июл.38	2360	1061842
РЖД-07обл	5000	июл.55	2.627	-	-	-	07.11.2012	1875	апр.24	-	99.77	100.05	100.12	-0.33	-	июл.66	июл.54	4005	9990
РИГрупп 01	1200	ноя.85	2.760	26.06.2008	282	0.74	26.12.2009	828	-	-	99.00	-	-	-	13.63	-	ноя.97	0	0
РКС-01	1500	сен.70	4.119	17.10.2007	32	0.07	15.04.2009	573	-	-	99.90	100.20	-	-	09.фев	-	сен.69	0	0
РМК-ФИН 01	3000	авг.75	3.908	-	-	-	06.04.2010	929	фев.25	-	100.00	-	-	-	-	авг.94	авг.75	0	0
РОСБАНК-1	3000	июл.89	0.757	-	-	-	15.02.2009	514	янв.35	-	100.30	100.60	-	-	-	июл.54	июл.85	0	0
РосселхБ 2	7000	июл.85	0.624	-	-	-	16.02.2011	1245	03.янв	-	98.50	99.50	99.55	0.09	-	авг.24	июл.88	5376	558452
РосселхБ 3	10000	июл.34	0.563	18.02.2010	886	фев.24	09.02.2017	3430	-	-	97.50	98.19	98.20	-0.35	авг.34	-	июл.47	4909	0
РОССИЯ 01	1500	9.00	1.553	19.07.2008	308	0.81	21.07.2010	1035	-	-	-	-	98.65	-0.50	11.00	-	09.дек	1	19730
РОССКАТ-К1	1200	окт.30	1.608	21.01.2009	496	янв.27	21.07.2010	1035	-	-	95.50	96.30	96.15	-1.62	13.97	-	окт.71	8653	0
Ростверт1	800	сен.30	2.905	27.11.2007	75	0.19	26.05.2009	614	-	-	99.70	100.10	-	-	сен.95	-	сен.30	0	0
РосТ-Лайн1	1000	дек.75	2.445	10.07.2008	302	0.78	08.07.2010	1022	-	-	97.00	100.00	-	-	15.26	-	дек.94	0	0

## Итоги торгов корпоративными облигациями

Эмитент	Объем, млн. руб.	Купон, %	НКД, %	Оферта			Погашение			Цена, %				Доходность, %			Объем сделок, тыс. руб.	
				дата	дней	дюрация, лет	дата	дней	дюрация, лет	спрос	предл.	срвз.	изм.	к оферте	к погаш.	текущая	биржевой	РПС
РТК-ЛИЗ 4с	900	авг.80	1.572	-	-	-	08.04.2008	201	0.35	-	100.24	-	-	-	авг.25	авг.77	0	0
РТК-ЛИЗ 5с	1800	авг.35	0.641	-	-	-	12.08.2010	1057	-	-	99.00	-	-	-	-	авг.43	0	0
РУБИН-01	1200	дек.15	5.193	16.10.2007	40	0.07	13.10.2009	754	-	98.90	99.35	99.17	0.17	25.39	-	дек.25	30111	0
РубПлсPer1	1000	12.00	3.518	02.12.2008	444	01.дек	01.06.2010	985	-	-	99.30	-	-	13.00	-	12.авг	0	99500
Русagro 01	1000	авг.50	1.444	-	-	-	19.07.2008	303	0.81	98.29	100.00	-	-	-	сен.79	авг.57	0	0
РусМасла-2	1000	дек.50	5.753	02.10.2008	385	0.95	29.03.2012	1652	-	-	99.60	99.55	май.53	13.39	-	дек.55	0	0
РусМоре-01	2000	сен.50	0.000	19.06.2008	275	0.73	14.06.2012	1729	-	98.65	98.80	98.78	-1.12	ноя.71	-	сен.61	15805	62032
РуссНефть1	7000	сен.25	2.458	12.12.2008	455	янв.16	10.12.2010	1177	-	89.55	90.50	89.81	-1.83	19.76	-	окт.30	1977	422671
РусСтанд-4	3000	авг.25	0.407	-	-	-	03.03.2008	165	0.45	97.45	97.50	97.43	-0.30	-	14.80	авг.46	5138	47605
РусСтанд-5	5000	авг.50	0.163	11.09.2008	365	0.96	09.09.2010	1085	-	94.50	96.50	-	-	14.фев	-	авг.90	0	0
РусСтанд-6	6000	авг.15	0.804	11.02.2009	518	янв.34	09.02.2011	1238	-	93.00	94.79	-	-	13.46	-	авг.67	0	0
РусСтанд-8	5000	авг.25	3.458	17.10.2008	400	01.фев	13.04.2012	1667	-	94.00	96.00	-	-	13.82	-	авг.68	0	0
РусТекс 2	700	дек.75	0.342	-	-	-	05.03.2009	532	01.авг	97.06	98.29	97.04	-1.09	-	16.32	13.13	1245	0
РусТекс 3	1200	12.00	4.899	23.10.2007	42	0.09	20.10.2009	761	-	99.40	99.80	99.69	-0.03	15.77	-	12.мар	581	0
Русфинанс4	4000	июл.74	0.721	-	-	-	12.02.2010	876	фев.22	98.00	99.15	-	-	-	авг.58	июл.85	0	0
РусьБанк-1	1400	10.00	0.000	-	-	-	19.03.2009	546	янв.42	97.50	99.00	-	-	-	ноя.62	окт.17	0	0
РусьБанк-2	2000	сен.50	0.755	22.08.2008	341	0.90	22.02.2010	886	-	97.30	97.95	97.25	0.32	13.13	-	сен.76	340	0
Рыбкэб-1	1000	окт.75	0.471	03.03.2009	533	янв.38	28.02.2012	1622	-	98.67	98.75	98.75	0.60	12.май	-	окт.88	1481	0
СалютЭнерг	3000	сен.80	2.309	-	-	-	25.12.2007	96	0.26	97.50	99.49	99.08	0.08	-	13.76	сен.89	6391	0
САМОХВАЛ-1	1500	ноя.40	4.622	23.04.2008	216	0.56	21.10.2009	762	-	99.52	99.95	99.94	0.14	ноя.79	-	ноя.40	5596	0
СанвэйГ 01	1000	10.00	2.904	05.12.2007	83	0.21	03.12.2008	440	-	99.35	99.99	99.37	-0.08	13.39	-	10.июн	1997	0
СанИнтБрю2	4000	8.00	0.767	-	-	-	13.08.2009	693	янв.79	98.00	99.00	-	-	-	09.июн	08.дек	0	0
САНОС-02об	3000	10.00	3.507	13.11.2007	54	-	10.11.2009	782	янв.92	100.50	101.50	101.63	0.08	-0.96	сен.34	сен.84	2032	6226
СатурнНПО3	3500	авг.75	2.493	06.12.2008	447	янв.15	06.06.2014	2451	-	90.25	99.00	97.67	-0.33	11.дек	-	авг.95	5860	0
СахарКо 01	2000	дек.75	4.471	13.05.2008	245	0.62	10.11.2009	782	-	94.50	99.40	-	-	18.65	-	13.15	0	42047
Сахатрнфг1	1500	ноя.90	3.456	04.06.2008	265	0.68	02.12.2009	804	-	99.95	100.00	99.98	-0.12	дек.22	-	ноя.90	1999	0
СвобСокол3	1200	ноя.57	3.614	25.11.2008	439	01.окт	24.05.2011	1342	-	98.75	99.50	99.23	0.33	дек.63	-	ноя.66	21914	0
СвязьБанк1	2000	авг.90	1.365	23.04.2009	585	янв.48	21.04.2011	1309	-	98.00	98.50	-	-	окт.49	-	09.май	0	0

## Итоги торгов корпоративными облигациями

Эмитент	Объем, млн. руб.	Купон, %	НКД, %	Оферта			Погашение			Цена, %				Доходность, %			Объем сделок, тыс. руб.	
				дата	дней	дюрация, лет	дата	дней	дюрация, лет	спрос	предл.	срвз.	изм.	к оферте	к погаш.	текущая	биржевой	РПС
СевКаб 02	1000	окт.50	0.432	-	-	-	28.11.2008	435	0.79	-	100.00	-	-	-	окт.92	окт.50	0	0
СевКаб 03	1500	ноя.25	2.435	30.09.2008	378	0.96	27.03.2012	1650	-	-	99.80	-	-	ноя.96	-	ноя.27	0	0
СевКаб обл	500	дек.50	2.534	-	-	-	06.10.2007	16	0.04	99.40	99.70	99.70	0.00	-	20.74	дек.53	997	0
СевКазна-1	1000	окт.75	2.268	04.10.2007	19	0.04	01.10.2009	742	-	99.70	100.04	-	-	14.81	-	окт.76	0	0
СевСтАвто	1500	8.00	1.227	-	-	-	21.01.2010	854	фев.16	99.50	-	-	-	-	авг.40	08.апр	0	0
СевСтАвто2	3000	июл.70	1.202	21.07.2010	1038	фев.57	17.07.2013	2127	-	95.50	97.30	96.50	-0.95	сен.33	-	июл.97	9650	0
СЗЛК-Фин-1	1000	ноя.50	0.504	02.09.2008	351	0.93	02.03.2010	894	-	96.87	97.50	-	-	15.29	-	ноя.83	0	0
СЗТелек3об	3000	сен.25	0.532	28.02.2008	168	0.44	24.02.2011	1253	-	-	100.45	-	-	авг.45	-	сен.20	0	0
СЗТелек4об	2000	08.окт	0.155	-	-	-	08.12.2011	1540	03.апр	99.00	102.44	-	-	-	08.сен	08.апр	0	0
СибАкИнь-1	1000	дек.30	1.618	01.08.2008	324	0.84	30.07.2010	1044	-	97.50	98.30	-	-	15.48	-	дек.56	0	0
СибакСтр01	500	дек.50	4.384	13.05.2008	236	0.62	12.05.2009	600	-	95.50	96.50	96.23	0.23	19.76	-	дек.99	5	23031
Сибирь-01	2300	окт.70	1.700	20.01.2009	502	янв.26	17.07.2012	1762	-	-	100.00	98.45	0.45	дек.32	-	окт.86	0	0
СибТлк-5об	3000	сен.20	3.680	-	-	-	25.04.2008	218	0.58	100.20	100.63	-	-	-	авг.62	сен.16	0	0
СибТлк-6об	2000	июл.85	0.000	18.09.2008	367	0.98	16.09.2010	1092	-	99.00	99.50	-	-	авг.84	-	июл.90	0	0
СибТлк-7об	2000	авг.65	2.844	-	-	-	20.05.2009	608	янв.55	99.00	101.70	-	-	-	авг.58	авг.62	0	0
СИБУРХолд1	1500	июл.70	2.806	05.11.2009	783	янв.95	01.11.2012	1869	-	98.42	98.80	-	-	авг.60	-	июл.80	0	0
СибЦем 01	800	сен.70	2.604	-	-	-	12.06.2008	266	0.71	-	100.10	-	-	-	сен.74	сен.69	0	0
Синергия-1	1000	окт.70	4.339	24.10.2007	41	0.09	22.04.2009	580	-	99.50	99.90	99.50	-0.50	16.61	-	окт.75	1735	0
Синергия-2	2000	окт.70	1.642	22.01.2009	495	янв.27	22.07.2010	1036	-	95.00	98.75	-	-	13.73	-	11.апр	0	0
СКБ-банк 1	1000	сен.75	0.000	19.06.2008	282	0.73	24.06.2010	1008	-	97.35	98.00	-	-	13.71	-	сен.98	0	0
Слвстекло2	1200	сен.28	3.585	31.10.2007	41	0.11	28.10.2009	769	-	-	100.05	-	-	авг.85	-	сен.27	0	0
СМАРТС 03	1000	14.окт	6.567	02.10.2007	15	0.03	29.09.2009	740	-	99.30	99.50	99.37	-0.14	36.67	-	14.18	4482	123679
СНХЗ Фин 1	1000	окт.70	4.984	02.10.2007	15	0.03	29.09.2009	740	-	99.40	99.99	99.99	0.19	11.мар	-	окт.70	4099	0
СобинБ 01	2000	12.00	4.175	14.11.2007	57	0.15	13.05.2009	601	-	98.90	100.15	98.90	-1.19	20.28	-	дек.13	99	0
СодружФ-1	2500	окт.45	4.209	-	-	-	22.10.2009	763	янв.85	-	99.45	-	-	-	11.мар	окт.50	0	0
СОКАвто 01	1100	12.00	4.833	-	-	-	24.04.2008	217	0.57	98.50	98.80	98.50	-0.01	-	15.21	дек.18	18	0
Солидарн-1	1000	окт.75	0.471	04.12.2007	82	0.21	01.12.2009	803	-	98.00	98.90	98.92	0.21	17.17	-	окт.86	130	39245
Солидарн-2	950	окт.70	1.700	22.04.2008	222	0.57	20.04.2010	943	-	-	100.02	-	-	11.авг	-	окт.69	0	0

## Итоги торгов корпоративными облигациями

Эмитент	Объем, млн. руб.	Купон, %	НКД, %	Оферта			Погашение			Цена, %				Доходность, %			Объем сделок, тыс. руб.	
				дата	дней	дюрация, лет	дата	дней	дюрация, лет	спрос	предл.	срвз.	изм.	к оферте	к погаш.	текущая	биржевой	РПС
СОРУС КАП1	1200	окт.20	1.174	08.11.2007	51	0.13	05.11.2009	777	-	99.30	99.60	99.20	0.24	17.27	-	окт.28	1537	14925
Спартак ТД	500	13.00	2.030	-	-	-	23.01.2008	125	0.34	99.50	100.00	100.00	0.00	-	13.28	13.00	6900	0
СПб-банк-1	1000	9.00	0.074	19.06.2008	276	0.73	22.06.2009	641	-	-	98.00	97.96	0.00	дек.43	-	сен.18	2742	0
СПК об.01	1000	окт.20	3.186	25.11.2008	434	01.ноя	25.05.2010	978	-	-	99.80	-	-	окт.63	-	окт.22	0	0
Спурт 02об	1000	окт.74	0.412	05.06.2008	260	0.69	31.05.2012	1715	-	98.00	98.50	97.42	-0.50	15.45	-	11.фев	2426	0
СРЗ-Фин 01	600	дек.50	3.356	13.12.2007	91	0.23	10.12.2009	812	-	-	99.80	-	-	13.62	-	дек.52	0	15559
СТИНфин-01	300	15.50	7.219	-	-	-	01.04.2008	194	0.50	99.81	100.00	99.99	-0.01	-	16.сен	15.50	749	0
СтрТрГаз01	3000	сен.60	2.236	-	-	-	25.06.2008	279	0.74	99.15	99.50	99.25	0.07	-	окт.89	сен.67	1985	207215
СтрТрГаз02	5000	авг.49	1.442	-	-	-	13.07.2012	1758	мар.96	92.40	93.00	92.56	-0.21	-	окт.77	сен.17	29618	0
СУ-155 Зоб	3000	окт.30	0.818	20.02.2008	153	0.42	15.02.2012	1609	-	98.35	99.30	-	-	13.64	-	окт.42	0	0
СуварКаз-1	900	дек.50	5.822	01.04.2008	201	0.50	31.03.2009	558	-	98.80	99.10	99.10	-0.17	14.80	-	дек.61	227	9016
СудострБ-1	1500	сен.85	2.078	-	-	-	02.07.2009	651	янв.65	96.90	97.90	97.86	-0.39	-	ноя.50	10.июн	19571	0
СудострБ-2	1000	сен.50	2.525	13.06.2008	272	0.71	11.06.2010	995	-	97.00	99.50	99.45	0.45	окт.52	-	сен.55	19292	19296
СэтлГрупп1	1000	ноя.70	3.879	20.05.2008	243	0.64	15.05.2012	1699	мар.58	98.61	100.00	99.07	-0.49	13.57	дек.31	ноя.81	1595	0
ТАИФ-Фин01	4000	авг.42	0.161	11.09.2008	362	0.96	09.09.2010	1085	-	97.31	97.60	97.41	-0.25	ноя.61	-	авг.64	1948	29235
ТалостоФ-1	1000	10.00	0.356	-	-	-	06.03.2009	533	янв.39	99.60	99.94	-	-	-	окт.43	10.фев	0	0
ТатИнКФ1об	500	11.00	1.296	-	-	-	06.02.2008	139	0.38	-	100.00	-	-	-	ноя.23	11.00	0	0
ТатфондБ 3	1500	10.00	0.822	20.11.2007	63	0.17	19.05.2009	607	-	99.65	100.00	-	-	ноя.46	-	10.янв	0	19909
Татэнерго1	1500	сен.65	0.185	-	-	-	13.03.2008	175	0.48	99.35	99.70	99.55	0.00	-	окт.91	сен.69	2687	0
ТВЗ 03	1000	сен.25	2.281	20.06.2008	283	0.73	18.06.2010	1002	-	98.70	99.50	99.18	-0.32	окт.64	-	сен.32	3967	19870
ТГК-1 01	4000	июл.75	0.042	16.03.2010	910	фев.31	11.03.2014	2364	-	98.00	99.05	98.00	-2.55	авг.85	-	июл.90	0	58823
ТГК-10 об1	3000	июл.60	1.895	18.06.2009	639	янв.64	17.06.2010	1001	-	97.00	97.72	97.72	-0.01	сен.23	-	июл.77	488	488
ТГК-4 об.1	5000	июл.60	2.186	04.06.2009	630	янв.60	31.05.2012	1715	-	97.80	98.05	-	-	09.дек	-	июл.76	0	0
ТГК-6Инв-1	2000	июл.40	0.466	26.02.2008	162	0.43	21.02.2012	1615	-	98.16	99.25	-	-	окт.88	-	июл.49	0	0
ТГК-8 01	3500	8.00	2.762	14.05.2009	606	янв.54	10.05.2012	1694	-	98.90	99.20	98.92	0.02	авг.90	-	08.авг	174	0
ТензорФ-01	500	дек.20	4.044	20.05.2008	250	0.64	17.11.2009	789	-	-	99.90	-	-	дек.68	-	дек.21	0	69525
Терна-Ф 01	500	1.00	0.005	18.12.2007	89	-	16.12.2008	453	-	-	100.50	-	-	-1.04	-	0.99	0	0
Терна-Ф 02	1500	дек.60	4.557	09.11.2007	59	0.14	04.11.2011	1506	-	97.22	98.45	-	-	31.25	-	дек.87	0	0

## Итоги торгов корпоративными облигациями

Эмитент	Объем, млн. руб.	Купон, %	НКД, %	Оферта			Погашение			Цена, %				Доходность, %			Объем сделок, тыс. руб.	
				дата	дней	дюрация, лет	дата	дней	дюрация, лет	спрос	предл.	срвз.	изм.	к оферте	к погаш.	текущая	биржевой	РПС
ТехИнвст-1	2000	10.00	3.068	29.05.2008	257	0.67	26.05.2011	1344	-	96.51	97.40	96.65	-1.02	15.81	-	окт.34	25611	77400
ТехНикольФ	3000	сен.70	0.186	10.09.2009	728	янв.84	07.03.2012	1630	-	94.20	96.75	96.15	-1.50	дек.30	-	10.авг	1924	120954
ТКБ-1	800	сен.20	0.605	29.05.2008	257	0.67	01.06.2009	620	-	-	100.00	-	-	сен.51	-	сен.20	0	0
ТМК-03 обл	5000	июл.95	0.653	19.02.2008	155	0.42	15.02.2011	1244	-	99.53	99.80	99.75	-0.02	авг.73	-	июл.97	9975	0
ТНИКОЛЬ-Ф1	1500	10.00	3.479	14.05.2008	240	0.62	11.11.2009	783	-	98.05	98.34	98.17	-0.70	13.40	-	окт.18	3926	0
ТОАП-Фин01	2000	12.00	3.222	12.06.2008	270	0.70	10.12.2009	812	-	96.00	98.50	-	-	16.71	-	дек.33	0	13447
ТомскИнв 1	500	дек.50	1.918	23.10.2008	399	01.фев	22.04.2010	945	-	97.60	102.00	97.95	-0.55	15.36	-	дек.76	1763	0
Топкнига-1	700	0.00	0.000	-	-	-	05.02.2009	504	янв.38	-	94.50	-	-	-	апр.18	0.00	0	0
Топкнига-2	1500	окт.51	2.822	11.12.2008	454	янв.15	09.12.2010	1176	-	95.00	99.50	-	-	13.39	-	окт.80	0	0
ТоппромИн1	500	дек.50	2.123	18.04.2008	218	0.56	16.04.2010	939	-	99.38	100.15	100.00	0.00	13.авг	-	дек.50	10000	0
ТрансаэроФ	2500	окт.60	1.220	-	-	-	05.02.2009	504	янв.31	96.60	97.00	97.11	-0.44	-	13.35	окт.91	3515	0
ТрансКред1	3000	июл.29	1.857	-	-	-	15.06.2010	999	фев.47	90.40	95.00	-	-	-	окт.69	июл.86	0	0
ТрансКред2	3000	июл.28	1.855	16.06.2009	644	янв.64	12.06.2012	1727	-	94.60	97.90	98.00	0.55	авг.71	-	июл.42	0	0
Трансмаш-2	4000	авг.60	0.825	12.02.2009	518	янв.34	10.02.2011	1239	-	98.50	99.10	-	-	сен.75	-	авг.70	0	0
ТюменЭнрг2	2700	июл.70	3.544	01.04.2010	928	фев.26	29.03.2012	1652	-	96.50	98.98	-	-	авг.90	-	июл.87	0	0
УБРиР-ф 02	1000	окт.25	2.162	03.07.2008	294	0.75	02.07.2009	651	-	98.00	99.20	99.19	янв.17	ноя.83	-	окт.33	4066	0
УГМК-УЭМ01	3000	авг.25	0.362	02.03.2010	901	фев.26	28.02.2012	1622	-	-	100.00	-	-	авг.42	-	авг.25	0	0
Удмнефтпр	1500	сен.50	0.495	-	-	-	01.09.2008	347	0.92	97.37	97.77	97.68	-0.18	-	дек.67	сен.72	6341	68215
УЗПС 01	1500	12.00	3.222	12.06.2008	272	0.70	10.06.2010	994	-	96.00	99.00	96.45	-1.36	18.май	-	дек.44	390	0
УМПО 2	4000	сен.50	2.368	19.06.2008	278	0.73	17.12.2009	819	-	98.10	98.50	-	-	дек.25	-	сен.66	0	32697
УНИКУМ-Ф 1	1000	дек.50	3.185	18.12.2007	98	0.24	15.12.2009	817	-	98.01	98.50	98.50	-0.10	19.66	-	дек.69	2	0
УралВагЗФ	2000	сен.40	4.378	-	-	-	30.09.2008	376	0.96	98.50	98.62	98.62	0.37	-	ноя.14	сен.53	814	49150
УралВагЗФ2	3000	сен.35	4.329	03.10.2007	17	0.04	05.10.2010	1111	-	99.80	100.05	99.80	0.08	15.41	-	сен.36	998	0
УралЛЦ-01	1000	ноя.50	4.663	07.11.2007	48	0.13	28.10.2009	769	янв.86	99.22	99.30	99.28	-0.22	17.36	окт.72	ноя.58	17879	0
УралСвзИн4	3000	сен.99	3.832	-	-	-	01.11.2007	42	0.12	100.20	100.30	-	-	-	июл.76	сен.96	0	0
УралСвзИн5	2000	сен.19	3.877	-	-	-	17.04.2008	210	0.55	100.30	100.60	-	-	-	авг.53	сен.14	0	0
УРСАБанк 3	3000	сен.60	2.762	-	-	-	04.06.2009	623	янв.58	96.90	97.25	102.00	май.30	-	авг.48	сен.41	1	0
УРСАБанк 5	3000	10.май	4.103	-	-	-	18.10.2011	1489	мар.29	94.75	95.20	95.07	0.41	-	ноя.93	окт.57	12358	0

## Итоги торгов корпоративными облигациями

Эмитент	Объем, млн. руб.	Купон, %	НКД, %	Оферта			Погашение			Цена, %				Доходность, %			Объем сделок, тыс. руб.	
				дата	дней	дюрация, лет	дата	дней	дюрация, лет	спрос	предл.	срвз.	изм.	к оферте	к погаш.	текущая	биржевой	РПС
УрСИ сер06	2000	авг.20	2.673	20.11.2008	431	01.ноя	17.11.2011	1519	-	99.00	100.00	-	-	авг.83	-	авг.24	0	0
УрСИ сер07	3000	авг.40	0.046	17.03.2009	546	янв.43	13.03.2012	1636	-	99.00	99.75	99.75	-0.65	авг.77	-	авг.42	1246	0
Усть-Луга1	600	сен.90	0.949	-	-	-	11.02.2010	875	фев.14	94.10	97.00	-	-	-	дек.62	окт.36	0	20924
УфайлОП-1	1500	12.00	5.063	17.04.2008	215	0.55	15.04.2010	938	-	96.00	96.70	96.18	-2.07	20.19	-	дек.47	44241	0
УХП обл	500	окт.50	1.582	25.01.2008	134	0.34	21.01.2011	1219	-	-	99.75	-	-	ноя.70	-	окт.52	0	0
ФСК ЕЭС-01	5000	авг.80	2.242	-	-	-	18.12.2007	89	0.24	100.20	100.30	100.21	0.06	-	июл.98	авг.78	4320	40080
ФСК ЕЭС-02	7000	авг.25	1.944	-	-	-	22.06.2010	1006	фев.48	101.05	101.30	101.25	-0.40	-	июл.88	авг.14	36450	64800
ФСК ЕЭС-03	7000	07.окт	1.887	-	-	-	12.12.2008	449	янв.18	99.20	99.45	99.23	-0.22	-	июл.90	июл.15	1	99400
ФСК ЕЭС-04	6000	июл.30	3.220	-	-	-	06.10.2011	1477	мар.46	98.40	98.60	-	-	-	июл.89	июл.41	0	0
ФСК ЕЭС-05	5000	июл.20	2.111	-	-	-	01.12.2009	803	02.мар	99.00	99.20	99.06	-1.10	-	июл.81	июл.26	2084	113773
ХайлендГФ1	750	дек.75	2.725	-	-	-	02.04.2008	195	0.51	99.00	99.90	-	-	-	14.56	дек.82	0	0
ХКФ Банк-2	3000	сен.25	3.244	12.05.2009	600	янв.51	11.05.2010	964	-	-	96.80	-	-	ноя.75	-	сен.55	0	0
ХКФ Банк-3	3000	сен.45	0.000	18.09.2008	364	0.96	16.09.2010	1092	-	-	97.90	97.86	-0.52	дек.29	-	сен.65	1174	489
ХКФ Банк-4	3000	сен.95	1.745	15.10.2008	394	01.янв	12.10.2011	1483	-	96.00	97.00	97.95	янв.17	дек.56	-	окт.15	1	9680
ХолидФин1	1500	ноя.15	5.132	02.10.2008	385	0.96	01.04.2010	924	-	97.20	98.20	98.13	-0.37	13.56	-	ноя.36	28458	73365
Центр-инв1	1500	10.00	3.616	10.11.2007	58	0.14	11.11.2009	783	-	99.75	100.00	-	-	окт.98	-	10.янв	0	0
ЦентрТел-4	7000	13.80	1.172	-	-	-	21.08.2009	701	янв.74	108.01	108.20	108.18	-0.11	-	сен.26	дек.75	22284	0
ЦентрТел-5	3000	08.сен	0.355	02.09.2008	351	0.93	30.08.2011	1440	-	99.35	99.65	-	-	авг.83	-	авг.13	0	0
ЦУН 01 обл	1000	ноя.25	4.531	24.04.2008	228	0.21	22.04.2010	945	-	-	100.25	-	-	окт.79	-	ноя.22	0	0
ЦУН 02 обл	1500	ноя.19	1.747	23.07.2008	312	0.81	20.01.2010	853	-	-	101.60	-	-	сен.20	-	11.янв	0	0
Челябэнерг1	600	авг.40	2.900	15.05.2008	242	0.63	13.05.2010	966	-	-	99.90	-	-	авг.71	-	авг.40	0	0
Черемушки	700	ноя.30	0.526	03.03.2008	165	0.45	02.03.2009	529	-	99.00	99.70	99.00	-0.95	14.авг	-	ноя.41	406	0
Черкизово1	2000	авг.85	2.594	02.06.2009	624	янв.58	31.05.2011	1349	-	97.45	98.10	-	-	окт.55	-	09.май	0	0
ЧТПЗ 01об	3000	сен.50	2.395	18.06.2008	279	0.72	16.06.2010	1000	-	99.65	99.70	99.67	-0.38	окт.18	-	сен.53	32108	0
ЭйрЮнион01	1500	13.50	1.368	20.11.2007	61	0.17	10.11.2009	782	янв.59	99.39	99.45	99.33	0.21	18.64	дек.66	13.59	3079	0
Электрон01	500	ноя.75	5.118	-	-	-	13.04.2008	206	0.54	99.00	99.50	99.00	-0.50	-	14.июл	ноя.86	1980	0
ЭМАльянс 1	2000	10.00	1.890	11.07.2008	299	0.78	08.07.2011	1387	-	98.00	99.25	-	-	дек.13	-	окт.13	0	0
ЭнергмашФ1	700	ноя.50	3.592	27.05.2008	257	0.66	22.11.2011	1524	-	98.50	101.00	99.01	-1.74	13.41	-	ноя.61	1002	0

## Итоги торгов корпоративными облигациями

Эмитент	Объем, млн. руб.	Купон, %	НКД, %	Оферта			Погашение			Цена, %				Доходность, %			Объем сделок, тыс. руб.		
				дата	дней	дюрация, лет	дата	дней	дюрация, лет	спрос	предл.	срвз.	изм.	к оферте	к погаш.	текущая	биржевой	РПС	
ЭнергоСт-1	1500	сен.50	3.071	21.11.2008	433	01.окт	20.05.2011	1338	-	95.11	98.50	95.02	-3.48	14.73	-	сен.99	8361	0	
ЭнргсбРес1	128	17.00	2.701	-	-	-	18.01.2011	1216	янв.56	99.80	100.00	100.00	0.00	-	15.97	17.00	40	0	
Эрконпрод1	1200	ноя.40	0.219	13.03.2008	178	0.48	10.09.2009	721	-	98.75	99.10	-	-	14.24	-	ноя.52	0	0	
ЭФКО-02 об	1500	окт.50	1.582	25.01.2008	132	0.35	22.01.2010	855	-	98.75	98.85	98.85	0.35	14.37	-	окт.62	5072	0	
ЮЛКФИН1	1000	14.00	2.186	23.04.2008	230	0.52	28.04.2010	951	-	97.50	98.50	-	-	19.20	-	14.28	0	0	
Юниаструм	1000	11.00	0.904	-	-	-	17.02.2009	516	янв.34	-	100.00	-	-	-	ноя.29	11.00	0	0	
Юниаструм2	1500	окт.90	4.659	17.10.2008	399	1.00	19.04.2010	942	-	-	100.25	-	-	окт.91	-	окт.87	0	0	
Юнимилк 01	2000	сен.75	0.240	08.09.2009	721	янв.84	06.09.2011	1447	-	-	99.99	-	-	сен.99	-	сен.75	0	0	
ЮСКК 01обл	600	13.00	2.814	-	-	-	01.07.2008	285	0.75	-	100.20	99.99	-0.06	-	13.37	13.00	1117	0	
ЮТК-03 об.	3500	окт.90	4.898	09.10.2007	26	0.05	10.10.2009	751	-	99.98	100.10	100.00	-0.04	окт.92	-	окт.90	15151	0	
ЮТК-04 об.	3750	10.00	0.164	-	-	-	09.12.2009	811	янв.38	100.25	101.00	100.05	-1.43	-	окт.34	сен.99	15	0	
ЮТК-05 об.	2000	июл.55	2.193	02.06.2010	991	фев.44	30.05.2012	1714	-	96.00	96.70	95.93	-0.47	сен.50	-	июл.87	42689	0	
ЮТэйр-Ф 02	1000	сен.95	0.245	11.03.2008	176	0.47	10.03.2009	537	-	97.35	98.00	97.81	0.42	15.66	-	окт.17	16770	0	
ЮТэйр-Ф 03	2000	окт.40	2.650	16.12.2008	458	янв.17	14.12.2010	1181	-	96.00	97.00	-	-	13.98	-	окт.77	0	17127	
Якутскэн02	1200	авг.59	0.165	12.03.2009	550	янв.42	08.03.2012	1631	-	98.00	98.45	-	-	окт.15	-	авг.74	0	0	
Итого :																1800770	7848915		

## Итоги торгов муниципальными облигациями

Эмитент	Объем, млн. руб.	Купон, %	НКД, %	Погашение			Цена, %				Доходность, %		Объем сделок, тыс. руб.		
				дата	дней	дюрация, лет	спрос	предл.	срвз.	изм.	к погаш.	текущая	биржевой	РПС	
Ангарск-01	150	14.00	1.036	21.11.2008	428	0.65	-	104.10	-	-	-	июл.82	13.44	0	0
Астрахань1	500	сен.50	0.182	17.12.2009	819	02.апр	-	100.00	99.50	0.40	-	10.ноя	сен.54	995	0
Башкорт5об	1000	08.фев	2.945	04.11.2009	776	янв.94	100.10	101.75	-	-	-	июл.67	июл.94	0	0
БелгОб 3об	2000	авг.38	0.827	10.11.2010	1147	фев.77	99.00	99.99	-	-	-	авг.84	авг.42	0	0
Белгор2003	320	13.50	5.326	29.04.2008	222	0.58	102.50	103.30	-	-	-	авг.65	13.дек	0	0
Белгор2006	1020	авг.24	1.287	19.10.2011	1490	мар.48	97.00	98.30	-	-	-	авг.86	авг.43	0	0
ВолгогрОб1	700	окт.99	2.740	17.06.2010	1001	янв.16	102.10	102.70	-	-	-	авг.60	окт.73	0	0
ВолгогрОб3	500	08.окт	2.663	19.05.2010	972	фев.39	-	100.10	99.50	-0.70	-	авг.48	авг.14	995	0
ВолгогрОб4	1000	авг.35	2.768	15.05.2012	1699	03.апр	-	100.55	-	-	-	июл.99	авг.30	0	0
ВолгогрОбл	450	окт.99	2.213	11.06.2009	630	01.май	101.00	101.85	101.85	-0.15	-	авг.89	окт.79	381	0
ВоронежОб2	500	12.00	3.123	18.06.2009	637	янв.59	103.50	105.85	-	-	-	сен.22	ноя.46	0	0
ВоронежОб3	500	окт.25	2.247	27.06.2011	1376	фев.93	101.02	107.25	100.25	0.13	-	окт.41	окт.22	14786	0
ВоронежОб4	1000	9.00	1.973	25.06.2012	1740	мар.82	-	104.40	-	-	-	июл.99	авг.62	0	0
ВоронежОбл	600	13.00	0.214	15.12.2007	86	0.24	100.30	100.85	-	-	-	окт.88	дек.92	0	0
ИркОбл31-1	960	9.00	0.000	17.12.2009	819	янв.19	101.10	101.60	-	-	-	июл.75	авг.88	0	0
ИркОбл31-2	540	8.00	1.946	23.10.2008	399	0.57	99.50	100.13	-	-	-	08.апр	08.янв	0	0
ИркОбл31-3	2520	июл.75	1.017	24.11.2010	1161	янв.55	98.60	99.30	-	-	-	авг.20	июл.83	0	0
КабБалк 1	350	14.00	4.108	20.10.2007	30	0.08	99.90	100.10	100.03	0.03	-	13.66	13.99	245	0
КазаньОбоб	2300	8.00	0.482	29.08.2009	709	янв.81	98.90	99.20	100.08	0.39	-	авг.19	июл.99	9007	0
КалужОбл-2	1300	авг.60	0.401	29.08.2011	1439	фев.92	100.30	100.89	-	-	-	авг.54	авг.54	0	0
Карелия 2	500	авг.27	3.489	14.04.2011	1302	фев.67	-	100.00	-	-	-	авг.14	авг.27	0	0
КлинРн 3об	300	09.окт	0.548	25.08.2010	1070	фев.59	95.00	99.30	99.30	0.28	-	сен.71	сен.16	0	19860
КОМИ 6в об	700	13.50	5.881	14.10.2010	1120	фев.54	108.71	112.50	-	-	-	июл.79	дек.20	0	0
КОМИ 7в об	1000	10.00	3.288	22.11.2013	2255	апр.42	103.00	107.40	-	-	-	июл.85	сен.50	0	0
КОМИ 8в об	1000	8.00	0.329	03.12.2015	2996	май.83	94.00	101.50	98.04	янв.26	-	июл.69	авг.16	58036	0
КостромОб4	800	11.00	0.271	11.03.2008	173	0.47	100.30	100.90	100.95	0.05	-	сен.23	окт.89	2877	0
КраснЯрКр3	3000	7.00	3.241	01.10.2008	377	0.51	99.15	99.40	-	-	-	июл.62	07.май	0	0
КраснЯрскОб5	1000	авг.50	3.610	18.10.2008	394	01.фев	100.00	101.00	101.54	янв.54	-	июн.16	авг.37	39802	0
КурганОбл1	500	сен.25	0.076	17.12.2009	819	02.май	99.20	100.00	99.20	-1.21	-	10.янв	сен.32	287	0
ЛенОбл-2об	800	14.янв	3.800	08.12.2010	1175	фев.66	116.00	119.00	117.38	-0.19	-	июл.94	ноя.93	17606	0
ЛенОбл-3об	1300	дек.50	3.322	05.12.2014	2633	05.окт	110.30	138.20	-	-	-	июл.83	10.июн	0	0
ЛипецкОбл4	1500	июл.95	1.263	19.07.2011	1398	фев.62	-	100.40	100.30	-0.10	-	июл.98	июл.92	672	0
Магадан-06	450	11.00	0.090	15.09.2008	361	0.95	102.00	-	-	-	-	сен.16	окт.78	0	0
Магадан-07	300	10.00	0.466	31.05.2010	984	фев.39	-	103.20	-	-	-	авг.94	сен.69	0	0
МарийЭл 5	500	авг.25	0.633	23.05.2009	611	янв.57	99.10	-	-	-	-	сен.13	авг.32	0	0
МГор29-об	5000	10.00	2.932	05.06.2008	259	0.69	100.85	104.47	104.24	фев.88	-	мар.90	сен.59	2	0
МГор36-об	4000	10.00	2.630	16.12.2008	453	янв.17	101.60	-	-	-	-	авг.77	сен.84	0	0
МГор38-об	5000	10.00	2.356	26.12.2010	1193	фев.83	109.40	109.80	109.86	-0.71	-	июн.70	09.окт	12096	0
МГор39-об	10000	10.00	1.671	21.07.2014	2496	май.31	107.21	108.00	108.74	янв.13	-	июн.54	сен.19	9351	0
МГор41-об	10000	10.00	1.425	30.07.2010	1044	фев.56	105.20	106.70	-	-	-	июн.43	сен.43	0	0
МГор43-об	5000	10.00	0.932	17.05.2008	240	0.64	-	104.90	-	-	-	фев.48	сен.53	0	0
МГор44-об	20000	10.00	2.411	24.06.2015	2834	май.80	107.70	107.80	107.70	0.09	-	июн.74	сен.28	5617	134887
МГор47-об	10000	10.00	1.479	28.04.2009	586	янв.49	104.10	104.80	104.45	-0.55	-	июн.30	сен.57	7836	243830
Мос.обл.4в	9600	11.00	1.748	21.04.2009	579	янв.46	106.00	106.80	-	-	-	июн.88	окт.33	0	0
Мос.обл.5в	9000	10.00	3.493	30.03.2010	922	янв.51	104.86	105.19	104.75	-0.21	-	07.фев	сен.54	19354	160418
Мос.обл.6в	12000	9.00	3.674	19.04.2011	1307	03.апр	104.15	104.39	104.39	0.09	-	июл.72	авг.62	1	0

## Итоги торгов муниципальными облигациями

Эмитент	Объем, млн. руб.	Купон, %	НКД, %	Погашение			Цена, %				Доходность, %		Объем сделок, тыс. руб.	
				дата	дней	дюрация, лет	спрос	предл.	срвз.	изм.	к погаш.	текущая	биржевой	РПС
Мос.обл.7в	16000	8.00	3.244	16.04.2014	2400	05.окт	102.25	102.80	-	-	июл.64	июл.80	0	102500
НижгорОбл2	2000	сен.99	3.065	02.11.2008	409	0.59	101.10	101.80	101.37	0.14	июл.70	сен.85	12448	0
НижгорОбл3	2000	авг.70	3.504	20.10.2011	1491	фев.75	101.30	101.55	-	-	июл.82	авг.57	0	0
Новсиб 3об	1000	12.00	2.268	14.07.2009	663	янв.65	103.50	108.00	103.51	-2.93	10.июн	ноя.59	44924	0
Новсиб0-05	2500	авг.50	0.047	15.12.2009	817	янв.29	98.20	100.90	98.00	-2.94	сен.94	авг.67	441	0
НовсибОбл2	2000	13.30	0.765	29.11.2007	70	0.19	100.02	101.10	-	-	окт.68	13.22	0	0
Пензаобл1	800	сен.50	1.796	13.10.2009	754	янв.44	-	102.95	-	-	июл.62	сен.22	0	0
СамарОбл 3	4500	июл.60	0.729	11.08.2011	1421	мар.38	99.86	100.10	100.00	-0.10	июл.82	июл.60	850	49950
Саха(Якут)	2500	июл.95	1.372	11.04.2013	2030	мар.78	-	101.95	101.06	0.27	июл.89	июл.86	3233	19201
ТверОбл 05	800	июл.95	0.436	30.11.2008	437	янв.15	100.10	100.50	100.20	-0.13	8.00	июл.93	15030	0
Томск 1	120	ноя.99	0.368	22.11.2007	63	0.17	-	101.88	-	-	01.авг	ноя.77	0	0
Томск.об-2	600	10.00	4.384	13.10.2007	23	0.06	99.70	100.09	-	-	ноя.71	10.янв	0	0
Томск.об-3	900	8.00	2.937	09.11.2009	781	янв.52	98.50	99.00	98.80	-0.35	июл.73	08.сен	7162	0
Томск.об-4	1001	8.00	1.885	26.12.2011	1558	фев.47	98.70	99.20	-	-	июл.67	08.авг	0	0
ТомскАдм 1	500	июл.58	0.581	20.05.2010	973	янв.61	96.50	99.60	-	-	окт.37	июл.73	0	0
Удмуртия-1	1000	авг.20	1.910	27.12.2008	464	янв.21	-	100.78	-	-	июл.67	авг.13	0	0
Удмуртия-2	1500	авг.40	1.496	15.07.2012	1760	04.янв	-	101.45	100.00	-0.50	авг.57	авг.40	7000	0
Уфа-2004об	500	10.фев	2.939	03.06.2008	257	0.68	100.10	101.75	100.84	0.01	авг.92	сен.94	40941	0
УФА-2006об	500	авг.40	2.072	18.12.2009	820	02.май	98.00	100.50	-	-	авг.96	авг.46	0	0
Хабаровск6	1000	8.00	2.608	24.11.2009	796	янв.19	99.60	100.10	-	-	июл.68	08.янв	0	0
ХантМан5об	3000	12.00	3.781	27.05.2008	250	0.66	102.51	103.98	-	-	июл.14	ноя.62	0	0
Чебоксары1	250	авг.99	1.453	20.07.2009	669	янв.69	-	100.75	-	-	авг.81	авг.92	0	0
Чувашия-06	1000	авг.24	1.309	17.04.2012	1671	мар.84	97.50	99.35	-	-	авг.27	авг.37	0	0
Якут-06 об	2000	10.00	0.959	13.05.2010	966	янв.86	104.50	105.40	-	-	июл.56	сен.52	0	0
Якут-07 об	2500	июл.80	1.197	17.04.2014	2401	апр.38	99.50	100.50	-	-	08.мар	июл.80	0	0
Якут-10 об	800	12.00	0.066	17.06.2008	271	0.72	100.45	103.70	-	-	сен.38	ноя.75	0	0
ЯНАО-1 об	1800	10.00	1.260	03.08.2008	318	0.85	-	-	101.50	-1.53	авг.33	сен.85	9135	0
ЯрОбл-04	1000	окт.50	3.395	26.05.2009	614	янв.54	103.02	105.00	102.50	-0.50	авг.75	окт.24	88	0
ЯрОбл-06	2000	июл.75	3.164	19.04.2011	1307	фев.18	98.30	98.50	-	-	авг.16	июл.87	0	0
ЯрОбл-07	3500	авг.50	1.840	30.03.2010	922	02.окт	98.70	99.70	99.09	-0.36	авг.32	авг.57	43599	0
Ярославль1	400	9.00	0.049	17.12.2009	819	янв.62	98.60	99.40	-	-	сен.99	09.сен	0	0
Итого :												384808	730646	

## Итоги торгов государственными облигациями

Выпуск	НКД, %	Погашение		Цена, %					Доходность, %	Объем сделок, тыс. руб.
		дата	дюрация, лет	мин.	мак.	закр.	срвз.	изм. срвз.		
25058	8.630	30.04.2008	0.60	100.19	100.20	100.20	100.20	0.03	6.10	1172
46001	1.100	10.09.2008	0.70	102.65	102.90	102.90	102.88	0.33	6.03	108083
25060	7.950	29.04.2009	1.53	98.80	99.90	99.34	99.11	-0.03	6.53	204558
25057	11.560	20.01.2010	2.14	102.40	102.40	102.40	102.40	-0.54	6.44	4915
25061	6.830	05.05.2010	2.43	98.60	99.00	98.60	98.70	-0.38	6.49	8400
25059	9.530	19.01.2011	3.01	99.00	99.30	99.30	99.07	-0.24	6.57	31882
46002	8.880	08.08.2012	3.55	109.30	109.30	109.30	109.30	0.60	6.00	1
26199	10.700	11.07.2012	4.15	98.45	98.45	98.45	98.45	0.10	6.64	9845
26198	52.600	02.11.2012	4.32	97.40	97.40	97.40	97.40	-0.47	6.61	487
46014	1.970	29.08.2018	5.00	106.30	106.80	106.30	106.55	-0.35	6.68	2
46017	8.380	03.08.2016	6.26	104.65	104.80	104.65	104.66	0.66	6.58	10
46021	5.960	08.08.2018	7.49	97.35	98.60	97.50	98.19	-0.22	6.66	15514
46018	1.970	24.11.2021	8.39	107.52	107.89	107.60	107.84	0.02	6.83	930587
46020	6.810	06.02.2036	12.56	98.00	99.40	99.35	99.31	-0.23	7.08	164068

## Вексельный рынок

### СТРУКТУРА ВЕКСЕЛЬНЫХ ИНДЕКСОВ И ДОХОДНОСТИ ВЕКСЕЛЕЙ

Эмитент	Векселя с погашением через:							
	1 месяц		3 месяца		6 месяцев		12 месяцев	
	Доля, %	Дох-ть, %	Доля, %	Дох-ть, %	Доля, %	Дох-ть, %	Доля, %	Дох-ть, %
Абсолют Банк	2,5	9,55	-	-	-	-	-	-
Авангард	-	-	5,0	8,99	-	-	-	-
Агропромкредит	-	-	-	-	-	-	5,0	11,07
АК Барс	5,0	9,25	5,0	9,49	5,0	9,65	5,0	9,65
Альфа-Банк	5,0	7,74	2,5	8,25	-	-	5,0	9,13
Банк БИН	-	-	5,0	11,59	-	-	-	-
БалТинвестБанк	2,5	10,39	2,5	11,75	-	-	-	-
БПФ	5,0	12,00	-	-	-	-	-	-
ВБРР	-	-	5,0	8,20	5,0	8,23	-	-
ВТБ	5,0	7,25	2,5	7,25	-	-	-	-
Газпромбанк	5,0	6,91	2,5	7,25	-	-	-	-
Глобэкс	-	-	-	-	-	-	-	-
Европейский Трастовый Банк	-	-	5,0	12,37	-	-	5,0	13,25
Еврофинанс	2,5	8,95	5,0	9,26	5,0	9,30	5,0	9,40
Зенит	-	-	2,5	9,25	10,0	9,30	5,0	9,50
Импэксбанк	-	-	-	-	-	-	-	-
МБРР	-	-	-	-	-	-	5,0	9,56
МБСПб	2,5	8,77	-	-	-	-	5,0	11,55
МДМ-Банк	2,5	8,70	-	-	-	-	5,0	9,00
МежПромБанк	2,5	7,75	-	-	-	-	-	-
Моск.Кред.Банк	5,0	9,74	-	-	5,0	10,45	5,0	10,81
Банк Москвы	-	-	-	-	-	-	-	-
Петрокоммерц	2,5	7,67	2,5	8,02	10,0	8,34	5,0	9,07
НОМОС-Банк	5,0	8,52	5,0	9,33	5,0	9,32	-	-
Пробизнесбанк	5,0	9,23	-	-	5,0	9,78	5,0	10,30
Промсвязьбанк	2,5	8,75	-	-	-	-	5,0	9,97
Росбанк	2,5	8,36	5,0	8,80	-	-	-	-
Россельхозбанк	5,0	7,51	5,0	7,65	5,0	8,05	-	-
Русь-Банк	5,0	9,48	-	-	-	-	-	-
Сбербанк РФ	-	-	5,0	7,75	-	-	10,0	8,35
Связь-Банк	5,0	10,00	5,0	10,30	10,0	10,83	5,0	11,33
Северная Казна	-	-	5,0	10,18	10,0	10,08	5,0	10,45
СКБ	5,0	9,74	5,0	10,49	-	-	-	-
Союз КБ	-	-	-	-	-	-	5,0	9,28
Судостроительный	5,0	9,74	5,0	10,25	10,0	10,84	-	-
Татфондбанк	2,5	10,50	-	-	-	-	5,0	11,32
Транскредитбанк	5,0	7,65	-	-	-	-	-	-
УБРиР	-	-	5,0	10,83	-	-	-	-
УралВТБ	-	-	-	-	-	-	5,0	10,25
УралСиб	-	-	-	-	-	-	-	-
ЭкспоБанк	-	-	5,0	10,72	10,0	11,00	-	-
Ханты-Мансийский Банк	5,0	7,90	5,0	8,75	5,0	9,09	-	-
ИНДЕКС:	100,0	8,87	100,0	9,54	100,0	9,73	100,0	10,08

## Кривые доходности

20.09.2007

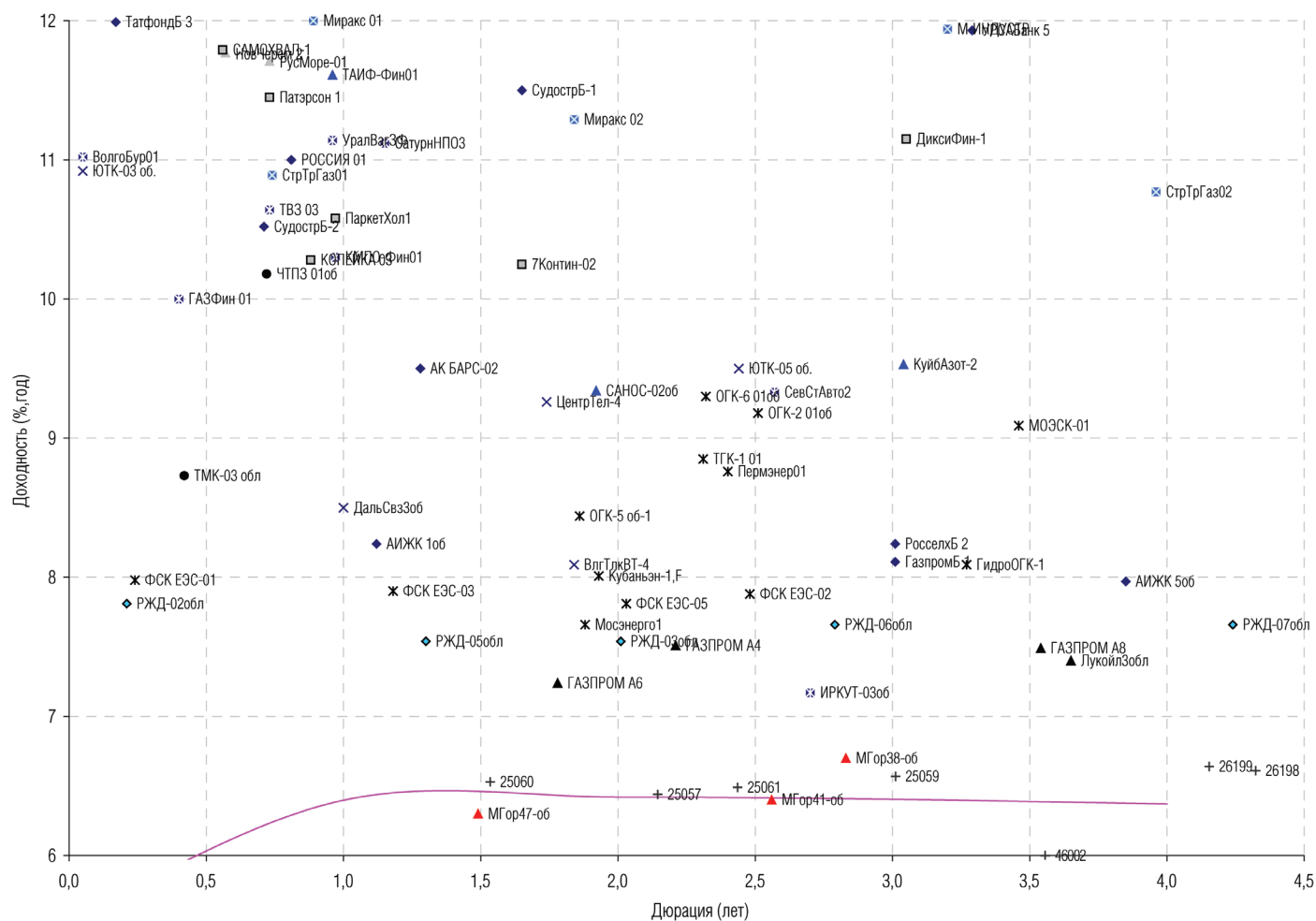



## Кривые доходности

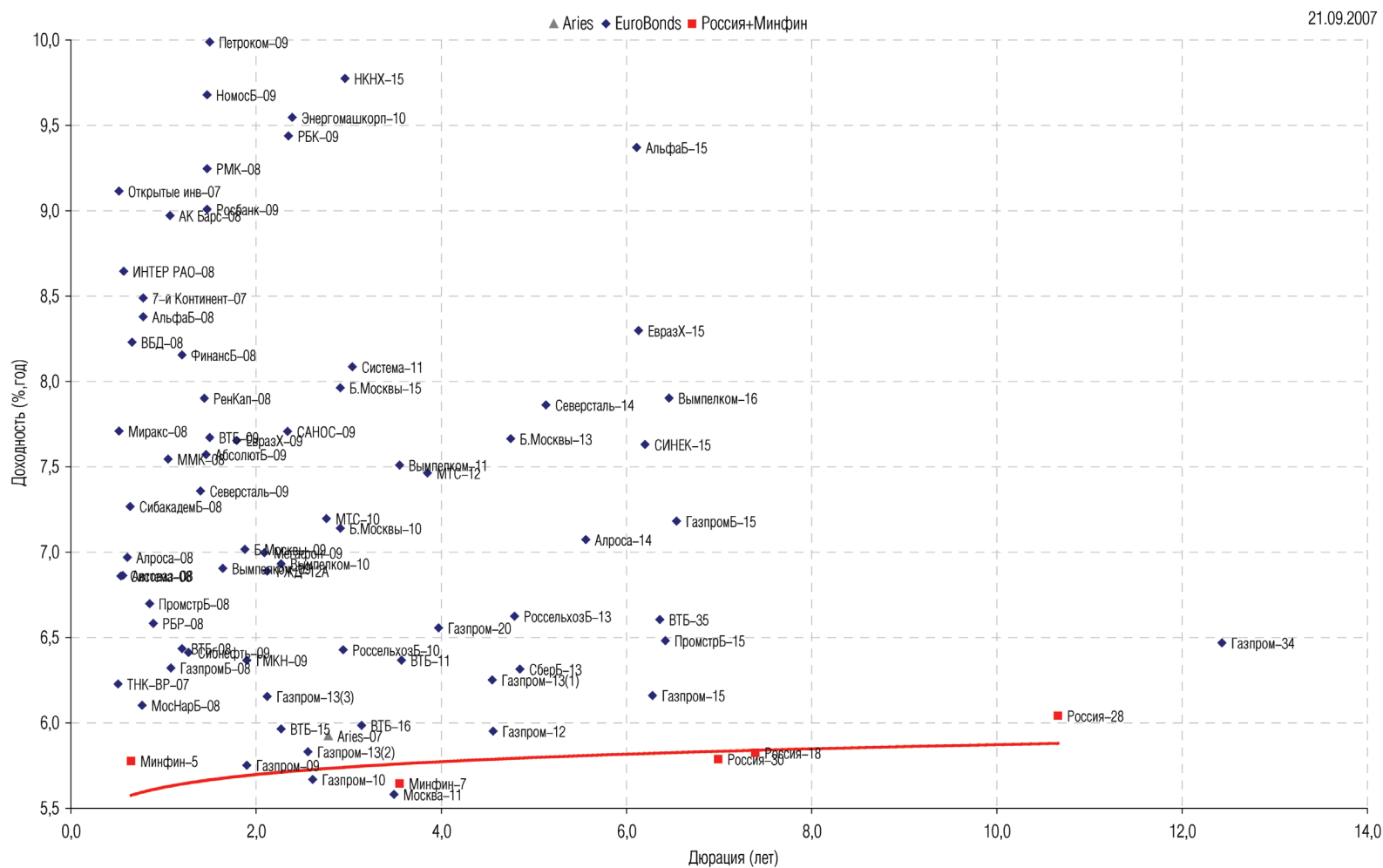

## Кривые доходности

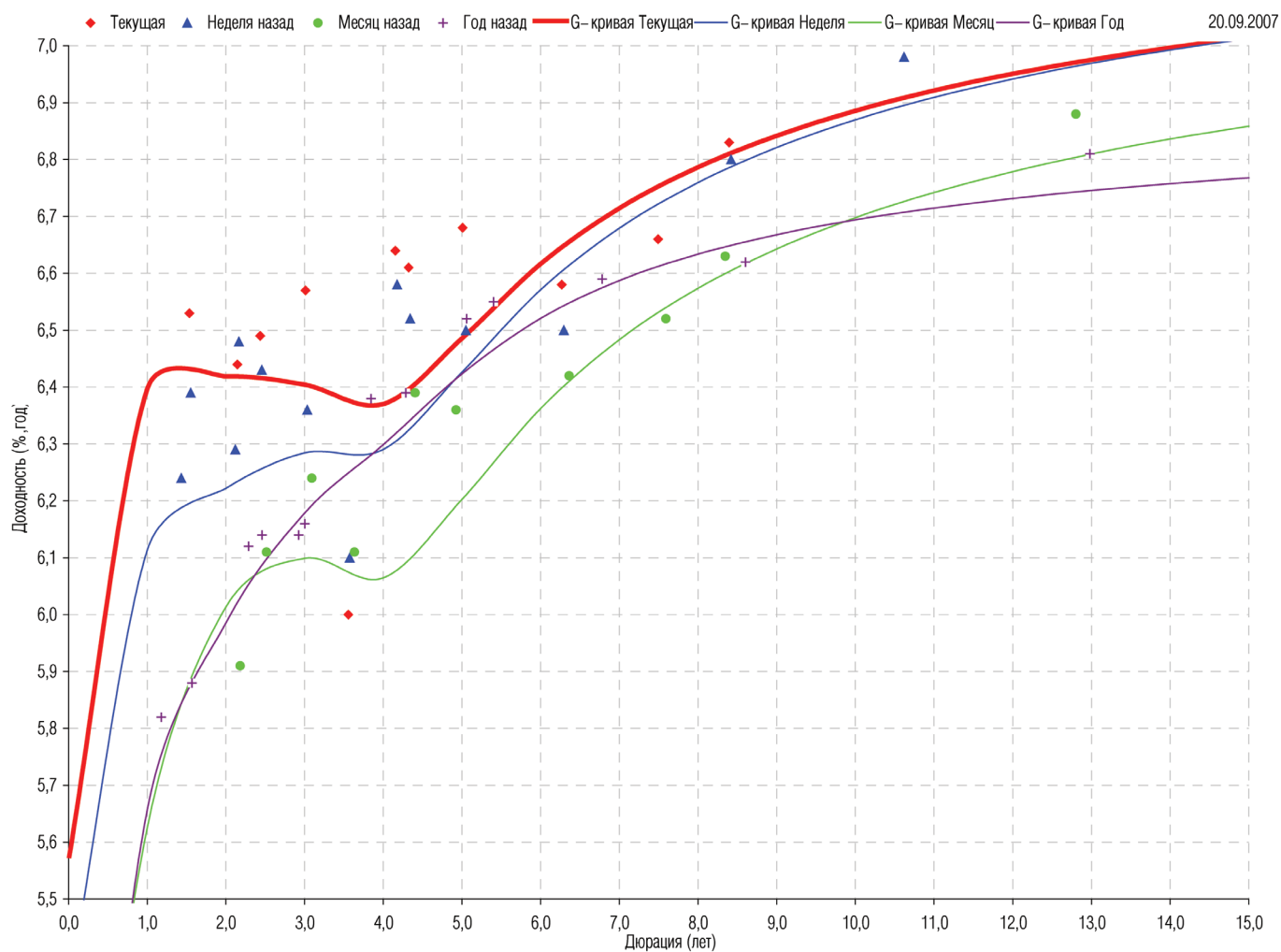

## ОПЕРАЦИИ С АКЦИЯМИ

### Руководитель департамента:

Павел Ващенко (доб. 335; e-mail: pvaschenko@regnm.ru)

### Клиентское обслуживание:

Владимиров Владимир (доб. 570; e-mail: vladimirov@regnm.ru)

Антон Коновалов (доб. 507; e-mail: konovalov@region.ru)

Маргарита Петрова (доб. 333; e-mail: rita\_petrova@regnm.ru)

Синика Елена (доб. 549; e-mail: sinika@region.ru)

### Трейдеры:

Марина Муминова (доб. 157; e-mail: muminova@regnm.ru),

(095) 264 4372 (прямой)

Орловский Максим (доб. 534; e-mail: orlovskiy@renm.ru)

Янковский Александр (доб. 585; e-mail: java@regnm.ru)

## ОПЕРАЦИИ С ВЕКСЕЛЯМИ

Павел Голышев (доб. 303; email: golyshev@regnm.ru)

Виктория Скрыпник (доб. 301; email: vvs@regnm.ru)

Елена Шехурдина (доб. 463; email: lenash@regnm.ru)

Крищенко Богдан (доб. 580; email: valentine@regnm.ru)

## ОПЕРАЦИИ С ОБЛИГАЦИЯМИ

Сергей Гуминский (доб. 433; email: guminskiy@regnm.ru)

Петр Костиков (доб. 471; email: kostikov@regnm.ru)

Игорь Каграманян (доб. 575; email: kia@regnm.ru)

Нестерова Анна (доб. 549; email: nesterova@regnm.ru)

## ОРГАНИЗАЦИЯ ПРОГРАММ ДОЛГОВОГО ФИНАНСИРОВАНИЯ

Олег Дулебенец (доб. 584; e-mail: dulebenets@regnm.ru)

Константин Ковалев (доб. 547; e-mail: kovalev@regnm.ru)

## АНАЛИТИЧЕСКОЕ УПРАВЛЕНИЕ

### Начальник управления:

Константин Комиссаров (доб. 428; e-mail: komissarov@regnm.ru)

### Долговой рынок:

Александр Ермак (доб. 405; e-mail: aermak@regnm.ru)

### Фондовый рынок:

Константин Гуляев (доб. 140; e-mail: gulyaev@region.ru)

## ДОВЕРИТЕЛЬНОЕ УПРАВЛЕНИЕ

Сергей Малышев (доб. 120; email: smalyshev@regnm.ru)

Данила Шевырин (доб. 178; email: she\_dv@regnm.ru)

Группа компаний «РЕГИОН» объединяет динамично развивающиеся компании, оказывающие в совокупности целый спектр услуг на рынке ценных бумаг, в числе которых услуги в сфере брокерской (ООО «БК РЕГИОН»), депозитарной деятельности (ЗАО «ДК РЕГИОН»), доверительного управления ценными бумагами, управления инвестиционными фондами, паевыми инвестиционными фондами и негосударственными пенсионными фондами (ЗАО «РЕГИОН ЭСМ»), а также услуги финансового консультанта на рынке ценных бумаг (ЗАО «РЕГИОН ФК»). Компании группы обладают всеми необходимыми лицензиями для осуществления соответствующих видов деятельности. Профессионализм сотрудников компаний группы подтвержден рейтингами НАУФОР (АА — высокая степень надежности), журнала «Деньги», а также многочисленными опросами участников рынка ценных бумаг, проводимых информационными агентствами АК&М и РосБизнесКонсалтинг, по результатам которых Компания устойчиво занимает ведущие места. Основные причины наших успехов кроются в четком понимании тенденций рынка и чутком отношении к интересам наших клиентов. Если Вам потребуется какая-либо помощь, либо Вы захотите более подробно узнать о спектре оказываемых нами услуг, пожалуйста, свяжитесь с нами.

**Многоканальный телефон: (495) 777 29 64**

**Факс: (495) 975 24 48**

**[www.region.ru](http://www.region.ru)**

Страницы компании в информационной системе REUTERS: <REGION>

Данный обзор носит исключительно информационный характер и не может рассматриваться как предложение к заключению сделок с компаниями группы «РЕГИОН». Мы не претендуем на полноту и точность изложенной информации. Наши клиенты могут иметь позицию или какой-либо иной интерес в любой сделке прямо или косвенно упомянутой в тексте настоящего обзора. «РЕГИОН» не несет ответственности за любой прямой или косвенный ущерб, наступивший в результате использования информации, изложенной в настоящем обзоре. Любые операции с ценными бумагами, упоминаемыми в настоящем обзоре, могут быть связаны со значительным риском.