

## Комментарий

Во вторник на рублевом долговом рынке в корпоративном сегменте наблюдалась разнонаправленная динамика. Короткие выпуски находились под давлением и пользовались наивысшим интересом у инвесторов (54% всего оборота и падение на 0,27%). Более длинные бумаги пользовались спросом, в наибольшей степени с дюрацией более 3 лет, прибавившие 0,66%. Основными источниками роста стали выпуски металлургического и нефтегазового секторов (+0,9% и +0,53% соответственно). В последнем драйверами выступили выпуски Газпромнефть – 9 и НК Альянс БО-1, подорожавшие на 1%, оборот данных бумаг составил 2/3 от общего в сегменте. В металлургическом секторе существенно выросли котировки с одинаковой дюрацией выпусков Евраз Холдинга – 2 и Мечела – 13, по которым и проходили основные сделки в сегменте.

В госсекторе ОФЗ по-прежнему находятся под давлением со стороны негативной динамики рубля на валютном рынке. Котировки просели в среднем на 0,12%, в наибольшей степени доходность выросла у длинных бумаг.

Сегодня Минфин предложит рынку 6-летний ОФЗ-26206 на сумму 10 млрд руб. под доходность 8,0-8,1%. На вторичном рынке данный выпуск торгуется с доходностью 8,21%, поэтому он вряд ли найдет высокий спрос со стороны инвесторов. К тому же на последнем аукционе удалось привлечь лишь 11,5% от планируемого объема.

## Индикаторы рынка

	Значение закрытия	Изм. к пред. дню	Изм. за 5 дн.
Золото	1803,63	+1,40%	-0,88%
Нефть Brent	112,05	+0,39%	+0,46%
5-летний CDS	231	+0,93%	+1,94%
Бивалютная корзина	36,67	+0,50%	+3,01%
Годовая ставка NDF	6,09	+0,66%	+9,34%
Mosprime o/n	5,10	-	+0,12
Депозиты в ЦБ	141,94	+13,96	-10,84
Остатки на корп. сч.	787,89	+38,60	+91,64
UST 2	0,16	+0,01	-0,02
UST 10	1,94	-0,01	-0,05
Russia 10yr	4,42	+0,01	+0,14
China 10yr	4,10	+0,10	+0,10
India 10yr	8,45	-	-
Brazil 10yr	3,69	-0,10	-0,02
Portugal 10 yr	12,26	+0,36	+0,19
Ireland 10 yr	8,53	+0,03	+0,03
Italy 10 yr	5,56	+0,13	+0,15
Greece 10 yr	22,26	+0,28	-1,69
Spain 10 yr	5,18	+0,03	+0,03

Источник: Bloomberg

Оценка: РУСС-ИНВЕСТ

## Российский долговой рынок

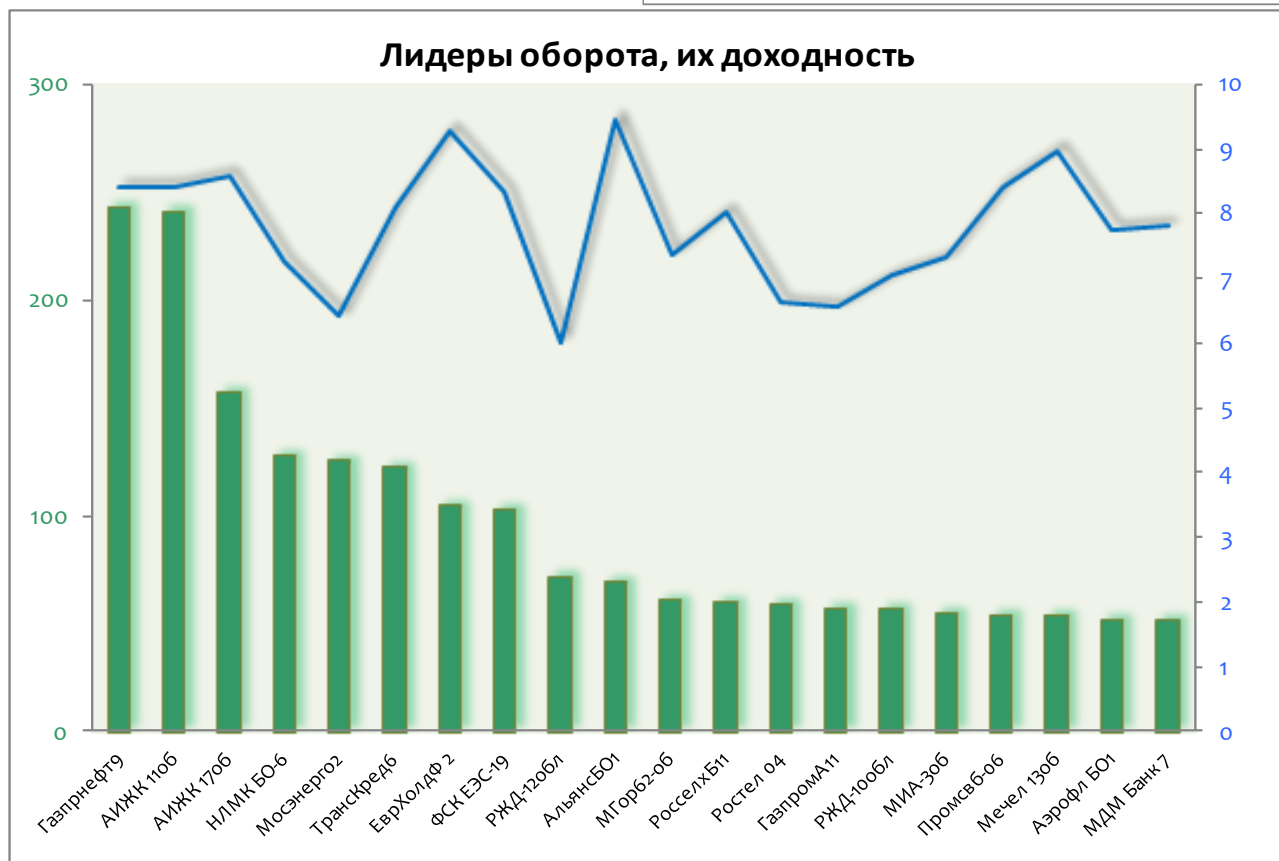
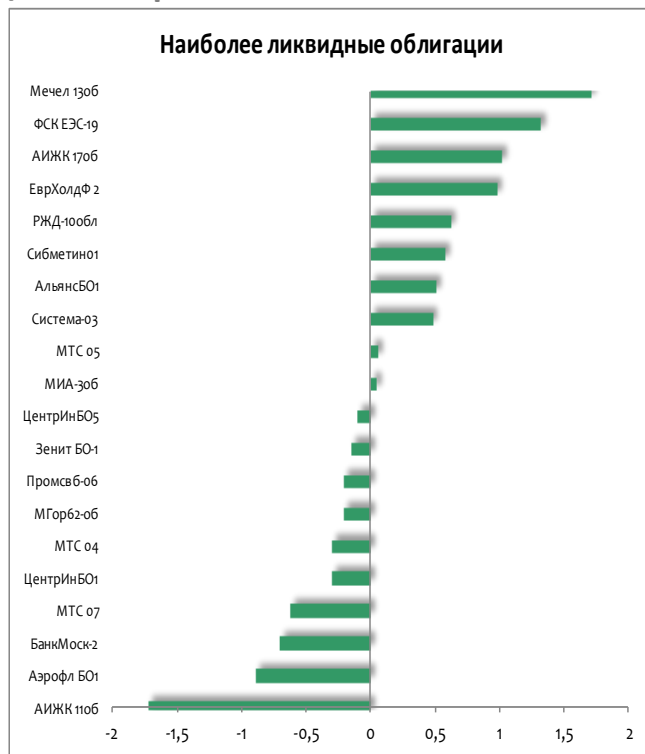

## Рынок внешнего долга

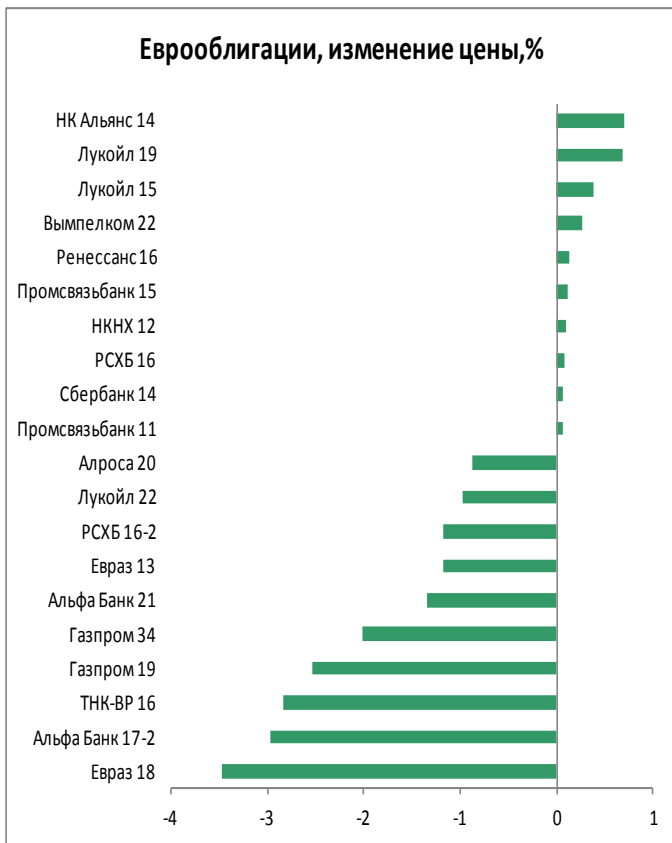
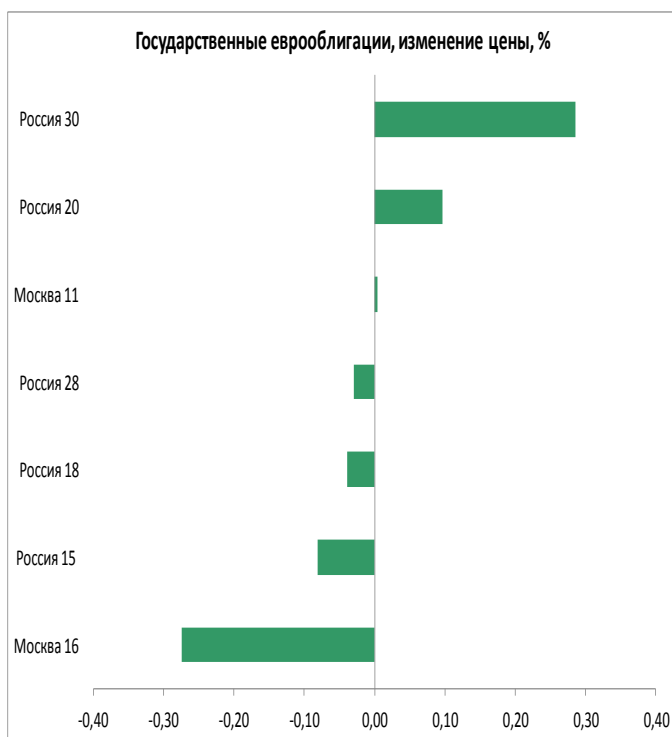

## Российский денежный рынок

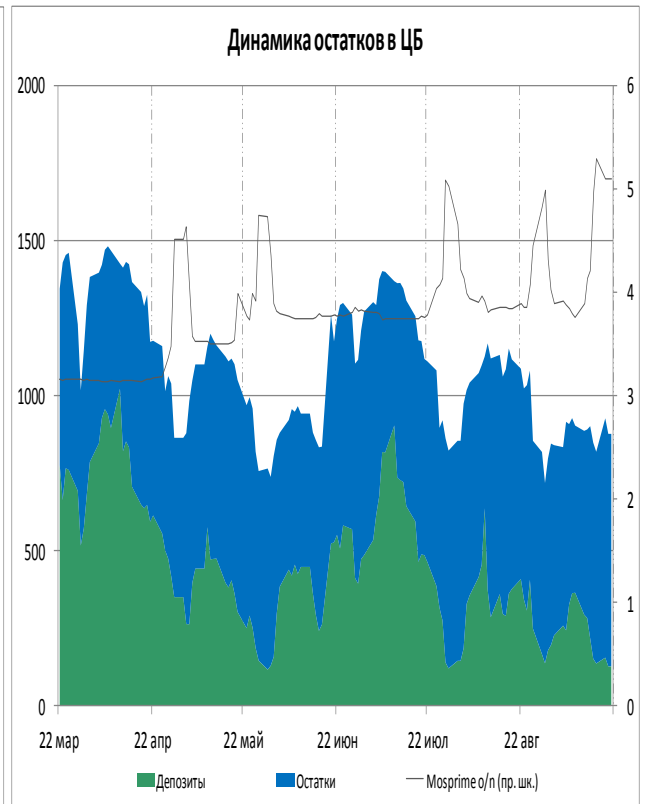
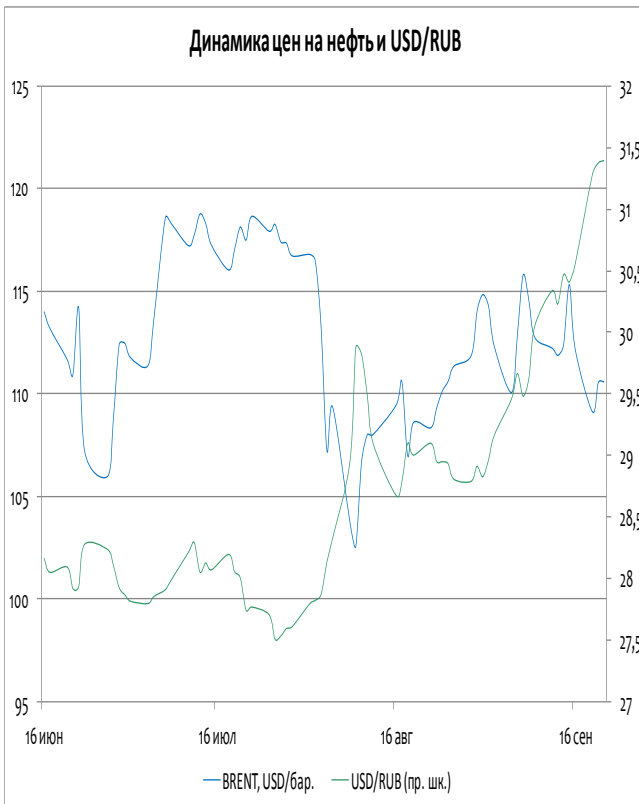
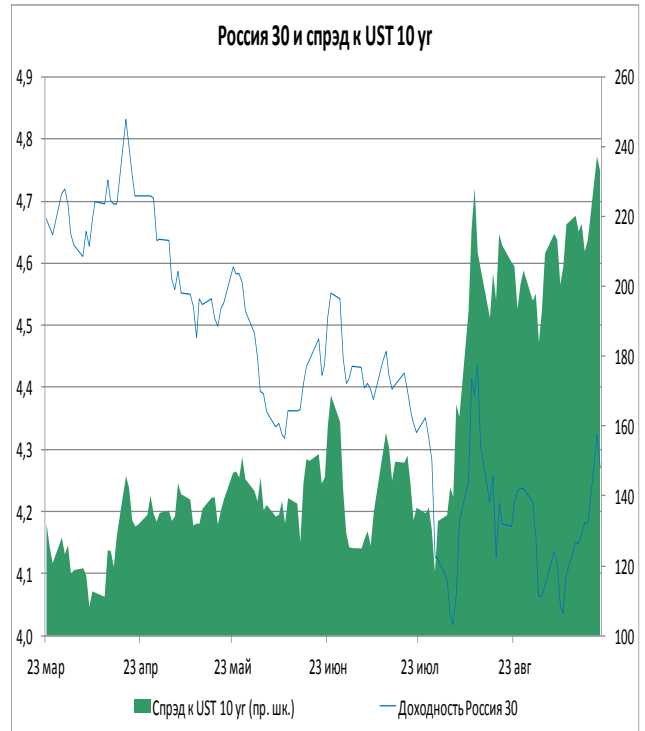

# ИНВЕСТИЦИОННАЯ КОМПАНИЯ «ИК РУСС-ИНВЕСТ»

Ежедневный обзор долговых рынков

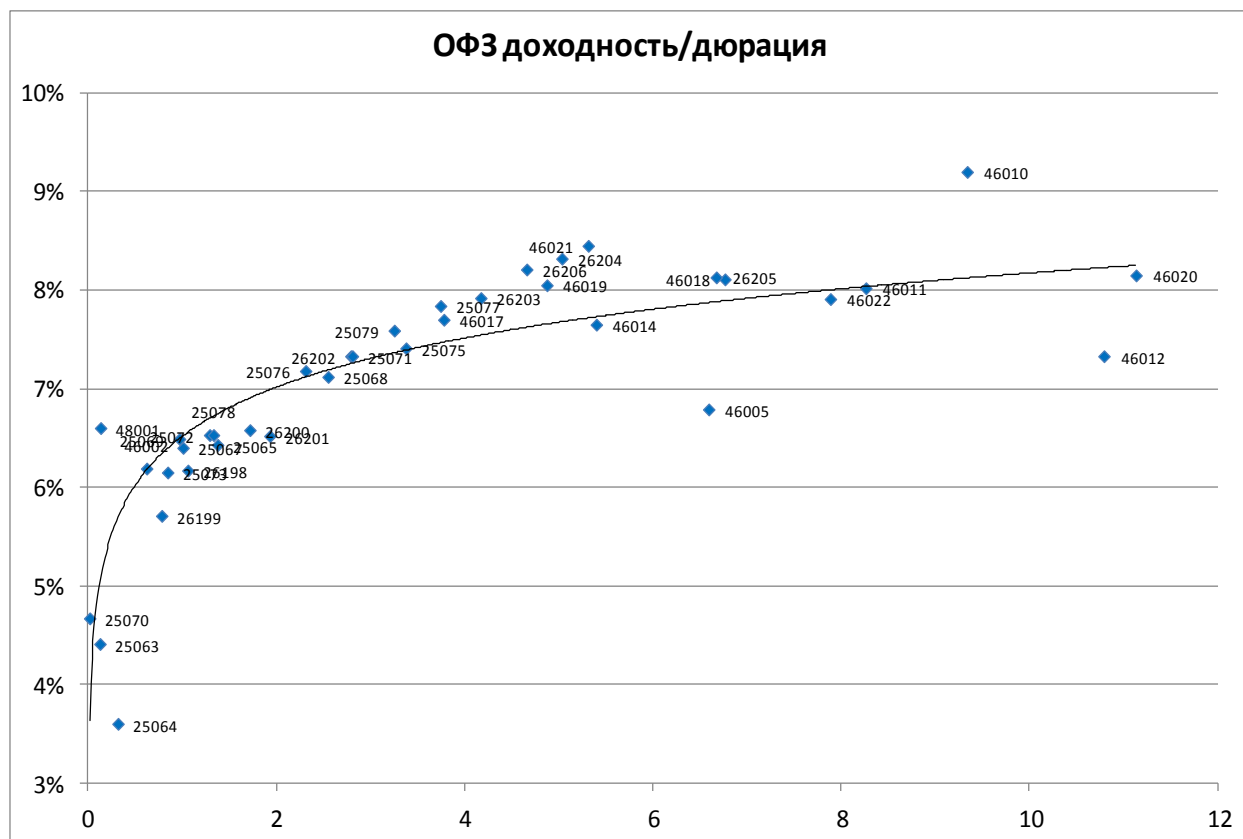

Выпуск	Купон	Погашение	Дюрация	Доходность	Псл. цена	Изм. цены	Выпуск	Купон	Погашение	Дюрация	Доходность	Псл. цена	Изм. цены
25070	10,00	28.09.11	0,02	4,67	100,10	-0,04%	25079	7,00	03.06.15	3,25	7,59	98,55	+0,05%
25063	6,20	09.11.11	0,13	4,41	100,25	-	25075	6,88	15.07.15	3,38	7,41	98,70	+0,50%
48001	7,00	31.10.18	0,13	6,60	100,00	-	25077	7,35	20.01.16	3,75	7,84	98,75	-0,25%
25064	11,90	18.01.12	0,32	3,60	102,69	-	46017	7,00	03.08.16	3,78	7,70	96,30	-
46002	8,00	08.08.12	0,62	6,19	101,15	-	26203	6,90	03.08.16	4,17	7,92	96,53	+0,03%
26199	6,10	11.07.12	0,78	5,71	100,40	-	26206	7,40	14.06.17	4,66	8,21	97,05	-0,77%
25073	6,85	01.08.12	0,85	6,15	100,65	-0,05%	46019	0,00	20.03.19	4,87	8,05	76,00	-
25069	10,80	19.09.12	0,97	6,49	104,20	-0,77%	26204	7,50	15.03.18	5,03	8,32	96,77	-0,13%
25067	11,30	17.10.12	1,01	6,40	105,20	-	46021	6,00	08.08.18	5,31	8,45	86,50	-0,58%
26198	6,00	02.11.12	1,06	6,17	99,80	-	46014	7,00	29.08.18	5,40	7,65	97,35	-
25072	7,15	23.01.13	1,29	6,53	100,90	+0,10%	46005	0,00	09.01.19	6,59	6,79	64,80	-
25078	6,70	06.02.13	1,33	6,53	100,35	-0,65%	46018	8,00	24.11.21	6,77	8,11	93,60	-
25065	12,00	27.03.13	1,38	6,43	108,20	-0,92%	26205	7,60	14.04.21	6,67	8,13	97,55	-
26200	6,10	17.07.13	1,72	6,58	99,45	-0,30%	46022	6,50	19.07.23	7,89	7,91	86,60	-
26201	6,55	16.10.13	1,93	6,52	100,35	-	46011	0,00	20.08.25	8,26	8,02	106,00	-
25076	7,10	13.03.14	2,31	7,18	100,10	-0,10%	46010	0,00	17.05.28	9,34	9,20	100,00	-
25068	12,00	20.08.14	2,55	7,12	112,99	-0,06%	46020	6,90	06.02.36	11,13	8,15	88,50	-
26202	11,20	17.12.14	2,79	7,33	111,65	-0,22%	46012	2,90	05.09.29	10,79	7,33	80,00	-
25071	8,10	26.11.14	2,81	7,33	102,50	-0,49%							

## Итоги торгов облигациями нефтегазового сектора

Выпуск	Купон	Погашение	Оферта	Дн. до след. куп.	Доходность	Дюрация	Цена посл. сделки	Z-спрэд	Изм. цены	Изм. цены за 5 дн.
Башнефть1	12,50	13.12.2016	18.12.2012	90	8,33	1,16	105,00	201	-0,38%	-1,04%
Башнефть2	12,50	13.12.2016	18.12.2012	90	7,97	1,16	105,42	180	+0,02%	-0,69%
Башнефть3	12,50	13.12.2016	18.12.2012	90	8,07	1,16	105,30	188	-0,09%	-0,66%
Газпром 8	7,00	27.10.2011	-	36	5,97	0,10	100,10	34	-0,45%	-0,45%
Газпром 9	7,23	12.02.2014	-	147	6,94	2,23	100,88	107	-	-2,59%
Газпром 11	13,75	24.06.2014	-	97	6,64	2,36	117,92	12	-0,20%	-0,22%
Газпром 13	13,12	26.06.2012	-	97	5,94	0,73	105,33	50	-	-0,26%
Газпромнефть 3	14,75	12.07.2016	17.07.2012	118	6,82	0,79	106,30	73	-0,26%	-0,56%
Газпромнефть 4	8,20	09.04.2019	10.04.2018	27	8,47	5,02	99,51	105	-0,79%	-0,87%
Газпромнефть 8	8,50	02.02.2016	-	139	8,02	3,71	102,30	128	-0,39%	-0,10%
Газпромнефть 9	8,50	26.01.2021	02.02.2016	139	8,10	3,72	102,00	132	+0,98%	-0,68%
Газпромнефть 10	8,90	26.01.2021	30.01.2018	139	9,10	4,95	100,00	166	-	-4,21%
Газпромнефть БО-5	7,15	09.04.2013	-	20	6,92	1,45	100,50	147	-	-
Газпромнефть БО-6	7,15	09.04.2013	-	20	7,13	1,45	100,20	157	-	-0,20%
Газэнергосеть 1	8,00	20.06.2012	-	91	8,13	0,73	100,00	275	-	-0,25%
Газэнергосеть 2	12,00	23.04.2013	-	34	9,44	1,42	104,00	722	-	-
ИтераФинанс 1	8,50	20.11.2012	-	62	7,61	1,11	101,11	414	-	-
Лукойл 3	7,10	08.12.2011	-	78	5,93	0,20	100,25	32	-0,05%	-0,33%
Лукойл 4	7,40	05.12.2013	-	78	7,43	2,04	100,20	94	-0,80%	-0,79%
Лукойл БО-1	13,35	06.08.2012	-	138	6,00	0,85	106,25	349	-	-
Лукойл БО-2	13,35	06.08.2012	-	138	6,17	0,85	106,10	358	-	-0,05%
Лукойл БО-3	13,35	06.08.2012	-	138	5,82	0,85	106,40	15	-	-
Лукойл БО-4	13,35	06.08.2012	-	138	5,71	0,85	106,50	159	+0,66%	+0,28%
Лукойл БО-5	13,35	06.08.2012	-	138	6,76	0,85	105,60	154	-	-0,56%
Лукойл БО-6	9,20	13.12.2012	-	85	7,00	1,17	102,67	80	-0,06%	-0,51%
Лукойл БО-7	9,20	13.12.2012	-	85	6,97	1,17	102,70	74	-0,19%	-0,48%
НК Альянс 3	9,75	21.07.2020	30.07.2013	132	9,65	1,72	100,52	334	+0,02%	-1,23%
НК Альянс БО-1	9,25	04.02.2014	-	139	9,44	2,16	100,02	332	+0,51%	-0,87%
Новатэк БО-1	7,50	25.06.2013	-	97	6,90	1,66	101,15	61	+1,13%	+0,15%
Сахатранснефтегаз 2	12,20	26.07.2013	-	128	11,90	1,68	101,00	594	-	-
Татнефть БО-1	7,25	20.09.2013	-	2	6,52	1,83	101,54	16	-	-
Транснефть 1	10,00	13.05.2019	18.05.2015	243	9,68	0,67	100,00	49	-9,00%	-8,26%
Транснефть 2	9,50	01.10.2019	06.10.2015	20	-	0,05	103,10	167	-	-
Транснефть 3	9,90	18.09.2019	23.09.2015	7	-	0,02	108,77	-	-	-0,60%

# ИНВЕСТИЦИОННАЯ КОМПАНИЯ «ИК РУСС-ИНВЕСТ»

Ежедневный обзор долговых рынков

## Итоги торгов облигациями металлургического и горнодобывающего секторов

Выпуск	Купон	Погашение	Оферта	Дн. до след. куп.	Доходность	Дюрация	Цена посл. сделки	Z-спрэд	Изм. цены	Изм. цены за 5 дн.
Алроса 20	8,95	23.06.2015	-	6	8,61	3,17	101,94	194	-0,25%	-1,13%
Алроса 21	8,25	18.06.2015	20.06.2013	1	7,54	1,61	101,49	116	-	-0,21%
Алроса 22	8,25	23.06.2015	25.06.2013	6	7,96	1,63	100,85	212	-0,15%	-0,59%
Алроса 23	8,95	18.06.2015	-	1	8,34	3,16	102,75	139	-	-0,44%
Амет Финанс 1	8,50	22.08.2013	-	155	7,94	1,80	101,24	246	-	-
Белон Финанс 2	0,01	23.02.2012	-	155	4,88	0,41	98,00	161	-	-0,01%
Далур Финанс 1	10,00	05.02.2013	-	139	11,03	1,31	99,05	457	-	-
Евраз 1	9,25	13.03.2020	22.03.2013	2	8,53	1,37	101,23	217	-	-0,61%
Евраз 2	9,95	19.10.2020	26.10.2015	40	9,26	3,35	103,00	250	+0,97%	-0,11%
Евраз 3	9,25	13.03.2020	22.03.2013	2	8,56	1,37	101,20	219	-	-1,71%
Евраз 4	9,95	19.10.2020	26.10.2015	40	9,26	3,35	103,00	267	-	-
Евраз 5	8,40	27.05.2021	02.06.2016	78	9,12	3,88	98,00	198	-	-1,99%
Евраз 7	8,40	25.05.2021	31.05.2016	76	9,15	3,85	97,90	307	-	-1,46%
Золото Селигдара 2	15,00	21.12.2011	-	91	3,78	0,30	102,75	347	-	+1,89%
Золото Селигдара 3	16,50	29.05.2014	31.05.2012	71	12,92	0,66	102,50	838	-	+0,49%
Кокс 2	12,00	15.03.2012	-	176	10,06	0,46	101,00	409	-0,99%	-0,98%
Кокс БО-2	8,70	28.05.2014	-	70	9,32	2,39	99,01	260	-	-0,94%
Мечел 2	7,40	12.06.2013	-	84	9,15	1,62	97,55	273	-0,96%	-0,86%
Мечел 4	19,00	21.07.2016	26.07.2012	36	6,98	0,78	109,94	120	+0,85%	+0,04%
Мечел 5	12,50	09.10.2018	16.10.2012	27	7,66	1,00	105,15	153	+0,14%	-0,99%
Мечел БО-1	12,50	09.11.2012	11.11.2011	51	6,98	0,13	100,75	208	-	+0,04%
Мечел БО-2	9,75	12.03.2013	-	174	7,70	1,41	103,00	319	-	-0,86%
Мечел БО-3	9,75	24.04.2013	-	35	8,34	1,46	102,30	412	-	-0,24%
Мечел 13	10,00	25.08.2020	01.09.2015	167	8,97	3,35	104,00	244	+1,89%	+1,22%
Мечел 14	10,00	25.08.2020	01.09.2015	167	8,97	3,35	104,00	236	-0,56%	+1,17%
Мечел 15	8,25	09.02.2021	18.02.2014	153	9,90	2,22	97,00	325	-	-2,32%
Мечел 16	8,25	09.02.2021	18.02.2014	153	8,76	2,22	99,30	441	-	-0,50%
Мечел 17	8,40	27.05.2021	02.06.2016	78	8,98	3,89	98,50	185	-	-0,74%
Мечел 18	8,40	27.05.2021	02.06.2016	78	8,94	3,88	98,65	186	+0,66%	+0,15%
Мечел 19	8,40	01.06.2021	07.06.2016	83	8,94	3,90	98,65	186	-0,66%	-0,75%
ММК БО-1	6,90	15.11.2012	-	57	7,01	1,10	100,00	120	-	-0,15%
ММК БО-2	9,70	12.12.2012	14.12.2011	84	6,61	0,22	100,70	104	-0,10%	-0,18%
ММК БО-3	6,47	19.09.2013	22.03.2012	1	6,26	0,49	100,15	44	-	-
ММК БО-4	7,65	27.02.2014	-	162	8,25	2,26	99,05	186	-	-0,25%
ММК БО-5	7,65	04.04.2013	-	15	7,43	1,43	100,50	110	+0,20%	-0,10%
ММК БО-6	7,20	10.07.2014	-	113	8,16	2,54	98,00	357	-	-2,29%
ММК БО-7	7,25	22.07.2014	-	125	8,10	2,58	98,25	204	-	-0,05%
МеталлсервисФинанс 1	9,00	23.05.2012	-	63	8,05	0,65	100,69	258	-0,03%	-0,05%
НЛМК БО-1	9,75	04.12.2012	-	76	6,91	1,14	103,35	297	-	-
НЛМК БО-5	10,75	30.10.2012	-	41	6,73	1,04	104,33	55	-	+0,03%
НЛМК БО-6	7,75	05.03.2013	-	167	7,25	1,40	100,85	130	+0,05%	-0,15%
НижнеленскоеИнвест 3	0,00	16.07.2013	-	116	0,10	1,30	99,87		-0,02%	+0,02%
Норникель БО-3	7,00	30.07.2013	-	132	6,99	1,76	100,20	71	+0,15%	-
РМКФинанс 3	10,40	15.12.2015	17.12.2013	90	9,53	2,01	102,12	336	-	-
РМКФинанс 4	9,00	02.06.2016	05.06.2014	78	9,59	2,40	99,10	296	+0,54%	-0,59%
Русал Братск 7	8,30	22.02.2018	27.02.2014	162	9,69	2,24	97,50	316	+0,25%	-0,46%
Русал Братск 8	8,50	05.04.2021	13.04.2015	26	9,79	3,03	96,84	285	-1,21%	-0,53%
Северсталь БО-1	7,50	18.09.2012	-	181	7,63	0,98	100,01	139	-0,29%	-0,29%
Северсталь БО-2	9,75	15.02.2013	-	149	7,98	1,34	102,50	202	-1,19%	-1,18%
Северсталь БО-4	9,75	15.02.2013	-	149	6,86	1,34	103,95	242	-	-
Сибметинвест 1	13,50	10.10.2019	16.10.2014	29	8,79	2,52	112,95	220	+0,58%	-0,04%
Сибметинвест 2	13,50	10.10.2019	16.10.2014	29	8,96	2,52	112,50	232	+0,18%	-0,75%
СУЭК Финанс 1	9,35	26.06.2020	05.07.2013	107	8,28	1,66	102,00	249	+1,92%	-0,10%
ТМК БО-1	8,85	22.10.2013	-	34	8,59	1,89	100,80	234	-	-
Уралэлектромедь 1	8,25	28.02.2012	-	160	7,79	0,39	100,25	1869	-	-
ЧТПЗ БО-1	16,50	04.12.2012	06.12.2011	76	12,82	0,19	100,75	767	-0,25%	-0,35%
ЧТПЗ 3	8,00	21.04.2015	-	34	1,35	3,33	100,00	-	-	-

## Итоги торгов облигациями химического сектора

Выпуск	Купон	Погашение	Оферта	Дн. до след. куп.	Доходность	Дюрация	Цена посл. сделки	Z-спрэд	Изм. цены	Изм. цены за 5 дн.
Акрон 2	14,05	19.09.2013	22.09.2011	1	14,13	0,00	100,00	834	-	-0,09%
Акрон 3	13,85	20.11.2013	23.05.2012	63	7,72	0,64	104,00	195	-	-0,38%
Еврохим 2	8,90	26.06.2018	30.06.2015	104	8,44	3,23	102,00	166	-0,49%	+0,49%
Еврохим 3	8,25	14.11.2018	18.11.2015	63	8,42	3,51	100,00	184	-	-
Куйбышевазотинвест 4	8,60	07.04.2016	10.04.2014	22	9,25	2,26	99,00	265	-0,05%	-0,40%
Нижнекамскнефтехим 4	10,00	26.03.2012	-	5	44,51	0,49	87,05	3469	-	-
Полипласт 2	12,25	11.03.2014	11.09.2012	174	12,60	0,95	100,01	614	-0,59%	+0,01%
Сибур Холдинг 1	10,47	01.11.2012	-	43	6,88	1,04	103,90	63	-	-
Сибур Холдинг 2	0,00	13.03.2015	-		-	3,48	104,35	-	-	-
Сибур Холдинг 3	9,25	13.03.2015	-		2,99	0,41	103,00	1251	-	-
Сибур Холдинг 4	7,30	13.03.2015	-		6,77	0,97	100,60	55	-	-
Сибур Холдинг 5	8,00	13.03.2015	-		7,41	1,43	101,00	108	-	-
Уралкалий БО-1	8,25	17.02.2014	-	152	6,99	2,22	103,00	46	-	-

## Итоги торгов облигациями телекоммуникационного сектора

Выпуск	Купон	Погашение	Оферта	Дн. до след. куп.	Доходность	Дюрация	Цена посл. сделки	Z-спрэд	Изм. цены	Изм. цены за 5 дн.
АФК Система 1	9,75	07.03.2013	-	169	7,42	1,39	103,35	177	-	-0,10%
АФК Система 2	14,75	12.08.2014	14.08.2012	146	7,14	0,87	106,60	104	+0,11%	-0,47%
АФК Система 3	12,50	24.11.2016	29.11.2012	71	7,71	1,11	105,50	185	+0,47%	-0,71%
АФК Система 4	7,65	15.03.2016	-	181	8,16	2,86	99,05	135	-1,46%	-1,44%
ВК Инвест 1	9,25	19.07.2013	-	121	8,02	1,70	102,30	201	-	-
ВК Инвест 3	7,40	08.07.2014	-	111	8,38	2,54	98,00	222	-	-1,01%
ВК Инвест 6	8,30	13.10.2015	-	27	8,98	3,41	98,35	202	-	-0,76%
ВК Инвест 7	8,30	13.10.2015	-	27	8,98	3,41	98,35	202	-	-1,11%
МТС 1	7,00	17.10.2013	-	29	7,12	1,91	100,00	71	-	-
МТС 2	7,75	20.10.2015	-	34	8,06	3,47	99,47	113	-0,12%	-0,23%
МТС 3	8,00	12.06.2018	18.06.2013	90	6,91	1,63	101,93	148	-	+2,43%
МТС 4	7,60	13.05.2014	-	237	7,92	2,44	99,20	157	-0,29%	-0,43%
МТС 5	14,25	19.07.2016	24.07.2012	307	6,82	0,83	105,82	106	+0,06%	-0,36%
МТС 7	8,70	07.11.2017	-	55	8,67	4,75	100,97	134	-0,62%	-0,95%
МТС 8	8,15	03.11.2020	10.11.2015	55	8,24	3,50	100,25	156	-	+0,35%
Ростелеком 1	6,60	08.08.2013	-	141	7,36	1,79	98,90	400	-	-0,26%
Ростелеком 2	10,50	17.11.2011	-	57	-	0,16	102,00	-	-	-
Ростелеком 3	8,50	13.03.2012	-	174	6,61	0,46	100,92	178	+0,02%	-0,08%
Ростелеком 4	0,00	03.04.2013	05.10.2011	24	184,79	0,02	100,05	10695	+0,05%	-
Ростелеком 5	7,60	30.05.2012	-	70	6,91	0,67	100,52	92	+0,02%	-0,08%
Ростелеком 6	7,80	30.05.2012	-	70	6,07	0,67	101,20	10	-	-0,02%
Ростелеком 8	6,65	03.09.2013	-	76	6,92	1,83	99,73	34	-	-
Ростелеком 9	8,10	08.12.2011	-	78	6,34	0,20	100,40	337	+0,40%	-0,59%
Ростелеком 10	6,91	21.05.2013	-	62	5,69	0,17	100,20	-	-	-
Ростелеком 11	11,70	24.07.2019	-	42	5,66	0,82	105,39	-	+0,37%	+0,92%
Ростелеком 12	15,00	17.07.2012	22.09.2011	118	15,06	0,79	100,29	856	-	-
Ростелеком 13	11,00	17.10.2012	19.10.2011	28	10,23	1,00	101,00	434	-	-
Ростелеком 14	11,40	18.10.2012	-	29	11,35	1,01	100,50	505	-	-
Ситроникс БО-1	11,75	18.06.2013	19.06.2012	90	13,57	0,72	99,00	742	-1,00%	-0,80%
Ситроникс БО-2	10,75	07.10.2013	08.10.2012	19	13,24	0,97	98,00	697	-1,13%	-0,51%
Таттелеком 4	8,25	01.11.2012	-	43	8,41	1,05	100,00	452	-	-

# ИНВЕСТИЦИОННАЯ КОМПАНИЯ «ИК РУСС-ИНВЕСТ»

Ежедневный обзор долговых рынков

## Итоги торгов облигациями секторов с/х, розницы и торговли

Выпуск	Купон	Погашение	Оферта	Дн. до след. куп.	Доходность	Дюрация	Цена посл. сделки	Z-спрэд	Изм. цены	Изм. цены за 5 дн.
Аптека 36,6	18,00	05.06.2012	-	76	18,42	0,45	100,30	1183	-0,12%	-0,21%
Агросоюз 2	17,00	28.03.2012	-	7	30,68	0,49	95,00	2198	-	-
Аладушкин Финанс 2	17,70	23.11.2011	-	63	-	0,17	105,00	-	-	-
ВБД 3	7,45	27.02.2013	-	161	8,01	1,39	99,45	192	+0,54%	-0,27%
ВБД БО-1	7,35	11.10.2013	12.10.2012	23	7,48	1,01	100,00	171	-	-
ВБД БО-2	7,35	11.10.2013	12.10.2012	23	7,48	1,01	100,00	171	-	-
ВБД БО-3	7,35	11.10.2013	12.10.2012	23	5,63	1,01	101,82	80	-	-
ВБД БО-6	7,90	27.06.2013	-	99	7,16	1,66	101,40	139	-	-
ВБД БО-7	7,90	27.06.2013	-	99	8,04	1,66	100,01	181	-	-
ВБД БО-8	7,35	11.10.2013	12.10.2012	23	5,63	1,01	101,82	55	-	-
Виктория Финанс БО-1	8,00	12.02.2013	-	146	8,15	1,34	100,00	181	-	-
Детский мир 1	8,50	26.05.2015	-	76	9,91	3,14	96,41	334	-	+2,54%
Джей Эф Си Груп 1	5,00	20.10.2011	-	29	34,70	0,03	98,00	8888	-	-
Карусель Финанс 1	12,00	12.09.2013	-	176	7,71	1,82	108,00	132	-	-
Комос Груп БО-1	11,00	17.07.2014	-	120	11,29	2,46	100,00	475	+0,49%	+0,05%
Копейка 2	16,50	15.02.2012	-	56	7,79	0,39	103,50	217	-0,01%	-0,10%
Копейка 3	9,80	15.02.2012	-	56	8,30	0,40	100,68	262	-0,17%	+0,38%
Копейка БО-1	9,50	23.07.2013	24.07.2012	34	9,47	0,81	100,27	320	-	-0,87%
Копейка БО-2	9,00	01.10.2013	-	13	8,71	1,84	101,03	236	-	+0,23%
Кубанская нива 1	15,50	20.02.2014	-	155	13,67	2,09	104,55	794	-	-
Магнит БО-1	8,25	09.09.2013	-	173	8,07	1,85	100,60	194	-	-
Магнит БО-2	8,25	09.09.2013	-	173	7,21	1,86	102,11	83	-	-
Магнит БО-3	8,25	09.09.2013	-	173	8,07	1,85	100,60	183	+0,60%	+0,60%
Магнит БО-4	8,25	09.09.2013	-	173	8,24	1,85	100,30	421	-	-
Магнит БО-5	8,00	28.02.2014	-	163	7,99	2,26	100,35	195	-	-
Магнит БО-6	7,75	22.04.2014	-	34	8,80	2,32	98,01	214	-	-2,82%
Магнит Финанс 2	8,20	23.03.2012	-	2	7,62	0,48	100,35	176	-	-0,15%
Микояновский 2	13,50	07.02.2013	-	141	3,10	1,32	101,00	-	-	-
Мираторг Финанс 1	6,00	02.08.2012	-	134	6,70	0,85	99,50	114	-	-
Мираторг Финанс БО-1	8,75	29.07.2014	-	132	9,19	2,56	99,40	250	-	-0,02%
Разгуляй БО-16	12,00	07.05.2014	07.11.2012	49	11,82	1,05	100,50	620	-	+0,50%
Разгуляй Финанс 2	17,00	27.09.2011	-	6	-	0,03	101,10	-	-	-
Разгуляй Финанс 3	17,00	16.03.2012	-	177	13,00	0,46	102,00	884	-	-
Разгуляй Финанс 4	0,00	22.05.2013	-	63	3,78	1,67	94,00	3501	-	-
Русское море 1	12,00	14.06.2012	-	85	11,29	0,71	100,80	534	-	+0,30%
Сибирская Аграрная Группа	0,00	12.09.2012	-	84	-	0,98	103,00	-	-	-
Синергия 3	8,00	18.08.2014	-	152	8,16	2,64	100,00	140	-	-
Синергия БО-1	9,75	03.10.2013	04.10.2012	15	9,66	0,97	100,30	827	-	-
Х-5 1	7,95	01.07.2014	-	104	7,89	2,50	100,50	185	-	-
Х-5 4	7,75	02.06.2016	05.06.2014	78	9,22	2,44	97,00	249	-3,45%	-3,34%
Черкизово БО-3	8,25	08.11.2013	-	51	8,79	1,94	99,30	249	-	+0,05%

## Итоги торгов облигациями транспортного сектора

Выпуск	Купон	Погашение	Оферта	Дн. до след. куп.	Доходность	Дюрация	Цена посл. сделки	Z-спрэд	Изм. цены	Изм. цены за 5 дн.
Авиакомпания Сибирь 1	18,00	17.07.2012	-	118	13,38	0,78	103,75	697	-0,04%	-1,59%
Аэрофлот БО-1	7,75	08.04.2013	-	19	7,75	1,44	100,20	143	-0,90%	-0,89%
Аэрофлот БО-2	7,75	08.04.2013	-	19	7,73	1,44	100,23	155	-0,06%	-1,83%
МострансавтоФинанс 1	11,80	18.12.2012	-	90	23,56	0,95	91,00	1609	-	-
Новая перевозочная компания 1	9,25	10.07.2015	-	23	8,57	1,85	101,70	244	-	-
Почта России 1	8,25	22.03.2016	25.03.2014	6	8,26	2,23	100,35	164	-	-0,40%
РЖД 7	7,55	07.11.2012	-	49	6,67	1,08	101,05	137	-	-0,20%
РЖД 9	6,90	13.11.2013	-	56	7,25	1,99	99,55	81	-0,05%	-0,46%
РЖД 10	15,00	06.03.2014	-	169	7,03	2,16	118,00	67	+0,62%	+0,69%
РЖД 11	7,80	18.11.2015	-	63	7,95	3,55	100,00	95	+0,10%	-0,30%
РЖД 12	14,90	16.05.2019	24.11.2011	64	5,95	0,17	101,53	39	-0,09%	-0,30%
РЖД 13	0,10	06.03.2014	-	168	7,98	0,45	96,50	297	-	-3,35%
РЖД 14	9,75	07.04.2015	10.04.2012	20	-	0,06	101,70	222	+0,15%	-0,10%
РЖД 15	10,50	20.06.2016	24.12.2012	96	-	0,26	104,30	223	-	-
РЖД 16	7,90	05.06.2017	08.06.2016	82	7,87	3,95	100,65	85	+0,79%	+0,65%
РЖД 17	10,80	16.07.2018	22.07.2013	124	-	0,34	106,68	-	-	-
РЖД 18	11,00	15.07.2019	21.07.2014	124	-	0,34	109,39	-	-	-0,25%
РЖД 19	8,15	08.07.2024	-	124	8,27	5,30	100,20	95	-	-
РЖД 23	9,00	16.01.2025	29.01.2015	134	7,75	2,94	104,05	177	-	-0,24%
РЖД БО-1	9,40	05.12.2012	-	77	6,96	1,14	102,90	73	-	-0,51%
Трансаэро 1	11,85	23.10.2013	25.04.2012	35	11,31	0,57	100,45	525	+0,15%	-0,18%
Трансконтейнер 1	9,50	26.02.2013	-	160	7,24	1,37	103,20	248	-0,68%	-0,67%
Трансконтейнер 2	8,80	04.06.2015	-	78	8,24	2,61	101,85	158	-0,15%	-0,50%
ЮтэйрФинанс БО-1	12,50	26.03.2013	-	6	10,34	1,36	103,52	569	-	-2,34%
ЮтэйрФинанс БО-2	12,50	26.03.2013	-	6	7,83	1,36	106,92	351	-	+2,22%
ЮтэйрФинанс БО-3	9,45	19.12.2013	-	1	8,37	2,01	102,70	183	-	+0,20%
ЮтэйрФинанс БО-4	9,00	26.03.2014	-	7	9,74	2,23	99,10	395	-	+0,35%
ЮтэйрФинанс БО-5	9,00	26.03.2014	-	7	9,43	2,23	99,75	380	-	-

## Итоги торгов облигациями энергетического сектора

Выпуск	Купон	Погашение	Оферта	Дн. до след. куп.	Доходность	Дюрация	Цена посл. сделки	Z-спрэд	Изм. цены	Изм. цены за 5 дн.
Атомэнергопром 6	7,50	15.08.2014	-	329	7,47	2,70	100,04	108	-0,04%	-0,04%
ДГК 1	7,75	08.03.2013	-	170	7,80	1,41	100,12	147	-	+0,12%
ЕЭСК 2	8,74	05.04.2012	-	15	8,92	0,52	100,00	346	-	-
Иркутскэнерго 1	15,50	28.11.2013	-	71	13,69	1,87	104,10	685	-	-
Иркутскэнерго БО-1	7,60	08.04.2014	-	20	8,43	2,28	98,50	340	-	-0,51%
Квадра 1	8,00	31.05.2012	-	71	7,82	0,67	100,20	179	-	-
Кузбассэнерго Финанс 2	8,70	15.04.2021	21.04.2016	36	9,17	3,75	99,01	202	-	-0,49%
Ленэнерго 2	8,54	27.01.2012	-	128	5,81	0,34	100,95	142	-	-
Ленэнерго 3	8,02	18.04.2012	-	28	6,00	0,56	101,17	81	-	-
Мосэнерго 2	7,65	18.02.2016	23.02.2012	155	6,40	0,41	100,55	60	+0,03%	-0,25%
Мосэнерго 3	10,25	28.11.2014	30.11.2012	72	6,80	1,12	104,00	317	-0,34%	-0,34%
МОЭК	6,35	25.07.2013	-	36	6,20	1,74	100,50	-	-	-
МРСК Урала 1	8,60	22.05.2012	-	62	12,08	0,65	98,01	1436	-	-
МРСК Юга 2	8,10	26.08.2014	-	160	9,08	2,65	98,00	229	-	-2,00%
ОГК 5 1	12,25	29.09.2011	-	8	4,32	0,02	100,17	16	-0,02%	-0,17%
ОГК 5 БО-15	7,50	18.06.2013	19.06.2012	90	6,89	0,73	100,50	117	-0,10%	-0,43%
ОГК 5 18	7,10	25.06.2014	-	98	7,64	2,51	99,00	158	-	-
ОГК 6 1	7,25	19.04.2012	-	29	6,63	0,56	100,40	109	-	-
Русгидро 1	8,00	12.04.2021	18.04.2016	33	8,42	3,79	99,05	144	-	-1,39%
Русгидро 2	8,00	12.04.2021	18.04.2016	33	8,16	3,80	100,00	111	-	-0,87%
ТГК 1 1	8,50	11.03.2014	13.03.2012	174	8,67	0,46	100,00	276	-	-1,22%
ТГК 1 2	6,70	01.07.2014	-	104	5,46	2,55	97,50	-	-0,51%	-0,51%
ТГК 2 БО-1	9,00	17.09.2013	-	181	9,51	1,87	99,47	312	-	-
ТГК 5 1	8,75	06.10.2017	11.10.2013	23	8,46	1,86	100,85	217	-	+0,30%
ТГК 6 1	8,30	24.08.2017	29.08.2013	162	8,71	1,82	99,60	229	-	-0,40%
ТГК 9 1	8,10	07.08.2017	12.08.2013	145	8,14	1,78	100,20	198	-	+0,60%
Тюменьэнерго 2	8,70	29.03.2012	-	8	7,43	0,50	100,70	221	-	-0,07%
Фортум 2	6,50	06.02.2013	-	140	2,58	1,35	99,00	-	-	-
ФСК 4	7,30	06.10.2011	-	15	3,59	0,04	100,15	-	-	-0,10%
ФСК 6	7,15	15.09.2020	24.09.2013	6	7,42	1,85	99,75	105	-	-0,56%
ФСК 7	7,50	16.10.2020	23.10.2015	37	7,91	3,49	99,10	93	-	-0,18%
ФСК 8	7,15	15.09.2020	24.09.2013	6	7,42	1,84	99,75	105	-	-0,53%
ФСК 9	7,99	16.10.2020	20.10.2017	37	8,15	4,78	100,00	86	-	-
ФСК 10	7,75	15.09.2020	22.09.2015	6	8,05	3,39	99,52	108	-0,73%	-0,53%
ФСК 11	7,99	16.10.2020	20.10.2017	37	8,14	4,78	100,05	86	-	-
ФСК 13	8,50	22.06.2021	-	104	8,68	6,70	100,00	102	-	-1,86%
ФСК 19	7,95	06.07.2023	12.07.2018	120	8,31	5,30	98,99	111	+1,30%	-0,76%
Якутскэнерго 2	10,30	09.03.2012	-	170	5,96	0,44	102,00	345	-	-
Якутскэнерго БО-1	8,25	03.09.2013	-	167	7,83	1,84	101,00	228	-	-

# ИНВЕСТИЦИОННАЯ КОМПАНИЯ «ИК РУСС-ИНВЕСТ»

Ежедневный обзор долговых рынков

## Итоги торгов облигациями муниципального сектора

Выпуск	Купон	Погашение	Оферта	Дн. до след. куп.	Доходность	Дюрация	Цена посл. сделки	Z-спрэд	Изм. цены	Изм. цены за 5 дн.
Белгородская обл 2	7,88	19.10.2011	-	28	8,06	0,07	100,00	268	-0,10%	-0,10%
Белгородская обл 3	7,98	14.05.2013	-	53	9,17	1,53	98,50	275	-	-0,69%
Волгоград 4	17,80	07.11.2012	-	47	8,27	0,87	108,50	712	-	-1,36%
Волгоград 5	9,50	17.12.2015	-	1	8,49	2,79	103,37	164	-	-
Волгоградская обл 1	7,55	15.05.2012	-	55	6,81	0,63	100,52	329	+0,02%	-0,38%
Волгоградская обл 2	9,33	12.06.2012	-	83	5,61	0,70	102,65	256	-	-
Волгоградская обл 4	8,25	04.06.2014	-	77	6,62	1,68	102,20	103	-	-
Волгоградская обл 5	7,75	04.05.2016	-	354	7,53	4,04	100,18	49	-	-
Воронежская обл 1	9,00	25.06.2012	-	96	6,89	0,74	101,61	84	-	+0,01%
Иркутская обл 5	7,70	26.10.2011	-	35	5,65	0,10	100,20	108	-	-
Иркутская обл 6	9,15	22.11.2012	-	63	6,76	0,68	101,70	192	-	-
Иркутская обл 7	10,00	25.12.2011	-	95	5,55	0,26	101,16	205	-	-
Казань 7	8,75	17.12.2014	-	91	8,08	1,72	101,50	169	-	-
Казань 6	12,00	08.12.2011	-	78	4,26	0,20	101,65	484	-	-
Калужская обл 3	8,95	29.11.2012	-	71	9,17	0,86	100,00	340	-	-
Калужская обл 4	10,01	26.06.2013	-	7	7,22	1,18	103,51	114	-	-
Калужская обл 5	8,20	19.05.2016	-	64	7,79	3,56	102,19	85	-	-
Карелия 11	9,70	10.05.2012	-	50	6,52	0,61	102,00	138	-	-
Карелия 13	9,91	18.06.2015	-	1	10,72	1,80	98,83	412	-	-
Коми 7	8,00	22.11.2013	-	63	7,61	1,56	100,80	135	-	-
Коми 8	7,00	03.12.2015	-	165	6,56	3,20	99,70	47	-	+2,57%
Коми 9	7,75	18.10.2014	-	28	7,32	2,31	100,00	102	-	-
Костромская обл 5	9,00	20.12.2012	-	1	7,94	0,78	101,00	180	-	-
Краснодар 1	8,50	03.07.2013	-	105	8,67	1,62	100,00	227	-	-
Краснодарская обл 2	6,00	14.12.2012	-	86	7,56	0,87	98,78	139	-	-
Краснодарская обл 3	8,30	27.09.2014	-	6	7,58	2,23	101,60	97	-	-
Красноярский Край 4	10,89	08.11.2012	-	50	6,69	0,68	102,75	81	-0,15%	-0,19%
Ленинградская обл 2	12,00	05.12.2014	-	79	7,36	2,70	112,99	167	-	-
Липетская обл 6	8,98	05.06.2013	-	77	7,59	1,15	101,70	140	-	-
Москва 39	8,00	21.07.2014	-	122	7,69	2,57	99,40	98	-0,60%	-1,39%
Москва 44	8,00	24.06.2015	-	94	7,77	3,28	98,70	93	-	-1,00%
Москва 45	8,00	27.06.2012	-	97	5,70	0,75	101,75	85	-	-
Москва 48	8,00	11.06.2022	-	81	8,36	7,31	89,70	74	-0,11%	-1,97%
Москва 49	8,00	14.06.2017	-	84	8,08	4,67	96,51	85	-	-1,15%
Москва 50	8,00	18.12.2011	-	88	6,29	0,23	100,41	53	+0,20%	-0,19%
Москва 53	8,00	01.09.2013	-	162	6,28	1,84	101,90	18	-	-
Москва 54	8,00	05.09.2012	-	166	6,98	0,94	100,56	78	-0,05%	-0,97%
Москва 56	8,00	22.09.2016	-	1	7,85	4,11	97,60	65	-	-0,86%
Москва 61	15,00	03.06.2013	-	73	6,25	1,54	114,27	23	+0,67%	-0,67%
Москва 62	14,00	08.06.2014	-	78	7,32	2,34	114,21	70	-0,17%	-0,73%
Москва 63	15,00	10.12.2013	-	80	6,48	1,95	117,85	22	-	-0,59%
Москва 64	14,00	16.11.2015	-	56	7,15	3,27	119,75	147	-	-
Московская обл 7	8,00	16.04.2014	-	28	8,85	2,30	98,50	218	-	-1,30%
Московская обл 8	9,00	11.06.2013	-	83	8,17	1,06	101,00	233	-0,10%	-0,10%
Московская обл 9	18,00	15.03.2012	-	6	6,95	0,29	103,25	112	-	-

## Итоги торгов облигациями муниципального сектора (продолжение)

Нижегородская обл 3	7,70	20.10.2011	-	29	6,41	0,08	100,10	135	-	-0,10%
Нижегородская обл 4	8,50	17.11.2012	-	61	6,51	0,73	101,00	99	-	-
Нижегородская обл 5	13,00	02.12.2012	-	66	6,68	0,73	104,50	74	-	-
Нижегородская обл 6	8,50	07.10.2015	-	15	7,52	2,64	102,45	96	-	-
Рязанская обл 1	8,80	27.11.2014	-	71	7,87	2,07	101,40	150	-	-
Самарская обл 4	6,98	20.06.2012	-	91	6,66	0,74	100,35	62	-	-
Самарская обл 5	9,30	19.12.2013	-	1	6,39	0,87	102,69	25	-	-
Самарская обл 6	15,00	10.05.2013	-	51	8,19	1,47	110,70	180	-1,85%	-2,04%
Самарская обл 7	7,49	30.11.2016	-	77	7,93	4,33	99,10	93	-0,91%	-0,20%
Санкт-Петербург 25038	7,76	19.11.2015	-	64	7,32	3,55	102,00	76	-	-
Санкт-Петербург 26002	8,50	28.09.2011	-	7	6,70	0,02	100,03	123	-0,01%	-0,03%
Тверская обл 5	15,00	26.12.2013	-	92	5,84	0,33	103,00	-	-	-
Тверская обл 6	12,50	12.06.2014	-	85	7,63	1,74	108,98	316	-	-
Тверская обл 7	8,50	15.12.2015	-	90	8,52	3,35	100,80	153	-0,69%	-0,69%
Томск 2	17,60	22.12.2011	-	1	5,65	0,24	103,00	-	-	-
Томск 3	10,63	23.06.2014	-	5	9,20	1,67	102,25	281	-	-
Томская обл 30	7,00	26.12.2011	-	96	5,36	0,25	100,43	44	+0,03%	+0,03%
Томская обл 34	7,00	17.12.2012	-	87	6,61	0,88	100,41	49	+0,01%	+0,01%
Томская обл 37	13,00	27.11.2013	-	67	9,33	1,94	105,18	354	-	-
Удмуртия 2	8,40	15.07.2012	-	118	6,87	0,80	101,27	105	+0,02%	+0,37%
Удмуртия 3	10,90	14.07.2013	-	116	7,73	1,67	105,50	342	-	-
Удмуртия 4	8,70	25.11.2015	-	60	7,98	2,94	102,17	111	-	-
Уфа 6	9,00	24.12.2013	-	97	8,17	2,06	102,00	214	-	-
Хакасия 1	8,20	25.08.2013	-	63	6,74	1,39	102,25	160	-	-
ХМАО 6	10,00	22.12.2011	-	92	3,95	0,24	101,50	-	-	-
ХМАО 7	10,40	20.12.2012	-	92	6,39	1,18	104,85	48	-	-
ХМАО 8	10,80	19.12.2013	-	92	7,36	2,02	107,25	90	-	-
Чувашия 6	7,24	17.04.2012	-	27	6,12	0,56	100,70	113	-0,30%	-0,30%
Чувашия 7	9,16	04.06.2013	-	76	10,18	1,20	99,01	369	-	+0,01%
Чувашия 8	8,00	15.06.2014	-	84	7,33	2,49	101,25	91	-	-
Якутия 1	7,95	11.04.2013	-	22	7,01	0,78	100,86	134	-0,04%	-0,24%
Якутия 2	7,80	17.04.2014	-	29	7,45	1,86	101,01	116	-	-
Якутия 3	7,95	20.05.2016	-	55	8,11	3,30	100,78	-	-	-0,58%
Якутия 4	9,75	19.09.2013	-	1	6,37	1,25	104,50	12	-	-
ЯрОбл 9	8,25	16.05.2013	-	57	5,86	1,32	103,15	79	-	-
ЯрОбл 10	8,00	15.04.2014	-	27	7,42	2,32	101,10	99	-	-

# ИНВЕСТИЦИОННАЯ КОМПАНИЯ «ИК РУСС-ИНВЕСТ»

Ежедневный обзор долговых рынков

## Итоги торгов облигациями сектора машиностроения

Выпуск	Купон	Погашение	Оферта	Дн. до след. куп.	Доходность	Дюрация	Цена посл. сделки	Z-спрэд	Изм. цены	Изм. цены за 5 дн.
Автоваз 4	0,10	20.05.2014	-	62	2,56	2,66	93,56	-	-	-
Иркут БО-1	9,25	10.09.2013	-	174	8,44	1,85	101,75	223	-0,25%	+0,15%
Камаз БО-1	9,00	16.12.2013	17.12.2012	89	11,03	1,18	98,00	359	-	-2,50%
Камаз БО-2	8,60	04.02.2014	-	139	8,78	2,18	100,00	243	-1,00%	-0,99%
ОАК 1	8,00	17.03.2020	-	174	8,16	6,31	100,00	55	-	-
ОМЗ 6	13,00	31.05.2013	02.12.2011	72	7,58	0,18	101,04	675	-	-
ПромтракторФинанс 2	0,01	18.10.2011	-	27	61,88	0,00	96,50		-	-
ПромтракторФинанс 3	11,25	24.07.2013	-	126	14,24	1,68	95,99		-	+1,05%
Сатурн 3	8,50	06.06.2014	06.12.2011	76	19,35	0,21	98,00		-	-
Соллерс 2	12,50	17.07.2013	-	119	11,23	1,66	102,50	468	-0,67%	-0,50%
Соллерс БО-2	13,00	01.05.2013	02.05.2012	42	10,28	0,58	101,70	421	-0,19%	+0,20%
Сухой 1	9,25	26.03.2017	22.09.2011	1	1,30	4,96	100,05	-	-	-
Сухой БО-1	8,25	20.12.2013	23.12.2011	93	7,92	0,24	100,10	161	-	-
Сухой БО-2	7,50	22.04.2014	24.04.2012	34	8,54	0,57	99,50	296	-0,50%	-0,50%
Сухой БО-3	8,25	22.04.2014	23.04.2013	34	8,41	1,47	100,00	212	-	+0,10%
ТВЗ БО-1	6,50	12.06.2013	-	84	6,76	1,63	99,75	42	-	-
ТензорФинанс БО-1	12,00	16.10.2012	-	27	0,83	1,01	100,00	-	-	-
Трансмашхолдинг БО-1	6,50	23.01.2014	-	127	6,60	2,18	100,01	251	-	-
УМПО 3	10,00	14.06.2012	-	85	10,05	0,71	100,10	542	-	-
Уралвагонзавод 1	9,25	07.12.2017	13.12.2012	85	9,90	1,16	99,50	553	-0,12%	-0,50%
Уралвагонзавод 2	8,95	20.02.2018	27.08.2013	160	10,06	1,81	98,50	461	-0,76%	-1,05%
ЭнергомашФинанс 1	13,00	22.11.2011	-	62	13,13	0,13	100,00	4021	-	-

## Итоги торгов облигациями сектора строительства и девелопмента

Выпуск	Купон	Погашение	Оферта	Дн. до след. куп.	Доходность	Дюрация	Цена посл. сделки	Z-спрэд	Изм. цены	Изм. цены за 5 дн.
АИЖК 10	8,05	15.11.2018	-	55	8,16	3,90	100,50	119	-	-0,20%
АИЖК 11	8,20	15.09.2020	-	85	8,22	4,66	101,02	106	-0,96%	-0,61%
АИЖК 16	8,25	15.09.2021	-	85	8,70	5,62	99,00	129	-	-0,77%
АИЖК 17	9,05	15.04.2022	-	24	7,35	2,29	104,41	114	+0,97%	+0,98%
АИЖК 18	8,00	15.07.2023	15.04.2016	24	8,38	3,82	99,50	124	-	-
АИЖК 19	7,70	15.11.2024	15.05.2015	55	8,09	3,19	99,50	117	-	-
АИЖК 20	8,60	15.12.2027	-	85	8,88	8,94	100,00	174	-	-
АИЖК 4	8,70	01.02.2012	-	41	5,45	0,36	101,20	52	-	-
АИЖК 5	7,35	15.10.2012	-	24	6,83	1,02	100,70	58	-0,10%	-0,69%
АИЖК 6	7,40	15.07.2014	-	24	9,15	2,12	97,00	252	-	-
АИЖК 7	7,68	15.07.2016	-	24	8,83	2,82	97,63	204	-	-3,05%
АИЖК 8	7,63	15.06.2018	-	85	7,74	2,63	100,25	143	-	-
АИЖК 9	7,49	15.02.2017	-	55	8,13	2,86	98,90	143	-	-1,59%
Артуг 2	14,00	22.03.2012	-	1	14,68	0,48	100,03	825	-	-
Главная дорога 3	5,00	30.10.2028	-	61	35,22	0,17	95,00	-	-	-
Группа ЛСР 2	9,80	01.08.2013	31.01.2013	134	9,90	1,30	100,15	349	-	-
Группа ЛСР БО-1	10,50	25.06.2013	26.06.2012	97	9,28	0,74	101,00	383	-	-
Группа ЛСР БО-2	10,00	10.09.2013	-	174	9,65	1,84	101,01	346	-	+0,01%
Группа ЛСР БО-3	9,50	20.03.2014	-	1	9,82	2,18	99,81	315	-	-0,19%
Группа ЛСР БО-5	8,47	24.07.2014	-	127	8,64	2,55	100,00	251	-	-
Желдорипотека 2	12,00	19.04.2012	-	29	8,68	0,55	101,92	533	-	-
Желдорипотека 3	13,00	19.09.2012	-	182	13,41	0,97	100,01	688	-	-
ЗСД 1	8,75	13.05.2031	-	76	8,39	3,87	102,00	129	-	-0,54%
ЗСД 2	8,75	13.05.2031	-	76	8,47	3,86	101,70	142	-	-0,88%
ЛенСпецСМУ 1	16,00	07.12.2012	-	83	10,19	0,69	104,20	414	-	-0,19%
ЛенСпецСМУ БО-2	14,50	23.05.2013	-	64	9,19	0,99	105,55	534	+2,08%	+1,00%
М-Индустрия 2	0,00	10.07.2013	-	112	95,01	1,80	30,00	-	-7,23%	-8,79%
Метростройинвест 1	7,00	23.09.2011	-	2	6,92	0,01	100,00	139	-	-
Система Галс 1	8,50	08.04.2014	-	20	13,68	2,24	90,00	678	-	-
Система Галс 2	8,50	15.04.2014	-	27	13,65	2,26	90,00	674	-	-
Стальфонд Недвижимость 1	5,00	18.12.2013	-	91	0,56	2,19	100,00	-	-	-
Стройтрансгаз 2	8,49	13.07.2012	-	114	15,79	0,79	95,01	911	-1,34%	-1,52%
Стройтрансгаз 3	8,50	11.04.2013	-	22	8,67	1,43	100,00	371	-	-
СУ-155 Капитал 3	12,70	15.02.2012	-	147	19,96	0,36	97,60	1336	+0,05%	-0,55%
Сетл Груп 1	11,70	15.05.2012	-	55	13,17	0,62	99,32	718	-	+0,27%
Элис 1	12,00	05.04.2012	-	15	13,38	0,51	99,50	1280	-	-
Элис 2	14,00	20.09.2012	-	1	13,43	0,91	100,90	690	-	-

## Итоги торгов облигациями финансового сектора

Абсолют Банк 5	8,00	27.07.2016	-	133	9,14	2,58	97,65	237	-	-0,46%
АкБарс 3	7,90	25.10.2011	-	34	7,36	0,09	100,05	170	+0,84%	-0,30%
АкБарс 4	8,25	15.10.2013	17.04.2012	27	7,00	0,55	100,75	70	-	-
Альфа Банк 1	8,25	02.02.2016	04.02.2014	139	8,64	2,18	99,55	243	-	-1,44%
Балтинвестбанк 2	9,00	10.09.2015	15.03.2012	176	9,42	0,46	99,90	349	-	-
Банк Авангард 3	8,00	10.05.2013	-	51	8,00	0,62	100,08	219	-	-
Банк Зенит 3	8,10	09.11.2011	-	49	6,05	0,13	100,27	62	+0,03%	-0,08%
Банк Зенит 5	7,50	04.06.2013	07.06.2012	76	7,69	0,69	99,95	175	-	-0,05%
Банк Зенит 6	8,00	01.07.2014	03.07.2012	104	7,79	0,76	100,25	179	-	-
Банк Зенит БО-1	7,10	07.04.2013	07.04.2012	16	7,73	0,53	99,74	177	-0,11%	-0,36%
Банк Зенит БО-2	7,75	22.09.2013	22.09.2012	1	8,01	0,95	99,90	173	-	-
Банк Зенит БО-6	7,25	26.05.2014	26.11.2012	66	8,30	1,13	99,00	203	-0,03%	-0,40%
Банк Интеза 2	11,00	30.11.2011	-	70	3,07	0,19	101,50	-	-	-
Банк Кедр БО-1	9,25	28.06.2014	28.12.2012	98	10,79	1,20	98,50	457	-	-0,40%
Банк Москвы 2	7,55	01.02.2013	-	135	8,46	1,31	99,05	229	-0,45%	-1,44%
Банк СПБ БО-1	8,10	09.04.2013	11.10.2011	20	6,04	0,05	100,11	148	-	-0,04%
Банк СПБ БО-2	7,50	23.09.2013	26.03.2012	5	7,74	0,49	99,95	238	-	+0,45%
Банк СПБ БО-4	8,50	12.12.2013	13.12.2012	85	8,21	1,17	100,50	170	-	-
Бинбанк	8,85	29.04.2013	-	37	5,38	1,50	97,10	-	-8,14%	-7,52%
БНП Париба	7,70	29.03.2014	-	6	8,24	2,25	99,15	162	-	-1,34%
Внешпромбанк 1	9,00	14.11.2012	16.11.2011	56	12,79	0,14	99,47	890	-0,37%	-0,48%
Внешпромбанк БО-1	9,30	30.11.2013	30.11.2011	70	9,10	0,19	100,05	383	-	-
Восточный Экспресс Банк БО-1	7,50	07.03.2013	-	169	8,72	1,41	98,60	183	-	-
Восточный Экспресс Банк БО-5	9,00	17.10.2013	19.04.2012	29	10,71	0,56	99,20	528	-0,91%	-0,90%
ВТБ 24 1	11,50	05.10.2011	-	14	1,01	0,04	100,40	-	-	+0,12%
ВТБ 24 2	4,50	05.02.2013	07.02.2012	139	1,86	0,37	101,00	-	-	-
ВТБ 24 3	5,60	29.05.2013	-	70	2,51	1,62	99,71	-	-	-
ВТБ 24 4	6,90	20.02.2014	23.08.2012	155	6,54	0,91	100,40	60	-	-
ВТБ 24 5	9,70	10.12.2014	14.12.2011	84	5,40	0,22	101,00	13	-	+0,20%
ВТБ 5	7,40	17.10.2013	-	29	7,61	1,92	100,00	155	-0,24%	-0,50%
ВТБ 6	7,20	06.07.2016	11.07.2012	21	6,85	0,78	100,40	76	-0,13%	-0,20%
ВТБ БО-1	7,60	15.03.2013	-	86	7,63	1,41	100,25	173	-0,45%	-0,64%
ВТБ БО-2	7,60	15.03.2013	-	86	7,29	1,41	100,70	266	-	-
ВТБ БО-5	7,60	15.03.2013	-	86	7,63	1,41	100,25	147	-0,48%	-0,64%
ВТБ Лизинг 1	7,10	06.11.2014	10.05.2012	50	6,33	0,58	100,50	95	-	-
ВТБ Лизинг 2	6,45	07.07.2015	-	20	3,56	1,92	100,15	-	-	-
ВТБ Лизинг 3	6,90	07.06.2016	10.09.2013	83	7,44	1,56	99,50	109	-	-
ВТБ Лизинг 4	6,65	07.06.2016	12.03.2013	83	7,17	1,26	99,60	85	-	-0,40%
ВТБ Лизинг 7	6,85	30.11.2016	07.12.2011	77	3,97	0,20	100,60	-	-	-
ВТБ Лизинг 8	7,05	01.08.2017	07.02.2012	48	6,75	0,38	100,17	95	-	-0,18%
ВТБ Лизинг 9	7,00	02.08.2017	05.02.2014	49	5,00	2,82	99,10	-	-	-0,10%
ВЭБ 6	7,90	13.10.2020	17.10.2017	34	8,30	4,78	98,88	94	-0,37%	-0,52%
ВЭБ 8	6,90	13.10.2020	22.10.2013	34	8,19	1,93	97,86	170	-1,88%	-1,85%
ВЭБ 9	7,90	18.03.2021	24.03.2016	8	8,62	3,73	98,00	151	-	-1,01%
ВЭБ Лизинг 3	7,50	02.04.2021	11.04.2014	23	7,75	2,29	99,75	334	-	-
ВЭБ Лизинг 4	8,60	02.04.2021	08.04.2016	23	8,64	3,72	100,50	159	-	-0,50%
ВЭБ Лизинг 5	8,60	02.04.2021	08.04.2016	23	7,97	3,71	102,95	194	-	-
Газпромбанк 4	6,85	15.11.2012	-	57	6,91	1,10	100,05	150	-	-
Газпромбанк 5	6,85	22.11.2012	-	64	6,87	1,12	100,09	61	-	-
Газпромбанк БО-1	7,75	08.12.2013	-	78	7,38	2,04	101,00	115	+0,99%	-0,15%
Газпромбанк БО-2	6,75	18.07.2014	18.07.2013	119	7,47	1,73	99,00	107	+0,10%	-0,05%
Глобэкс БО-1	8,30	16.02.2013	-	148	10,50	1,35	97,50	506	-	-2,49%
Глобэкс БО-2	8,10	22.07.2013	22.01.2012	123	6,30	0,34	100,61	136	+0,31%	+0,08%
Глобэкс БО-3	8,10	08.12.2013	08.06.2012	78	8,23	0,70	100,00	254	-0,25%	-
Глобэкс БО-4	6,95	01.08.2014	01.08.2012	133	8,64	0,85	98,75	230	-	-0,25%
Глобэкс БО-5	8,10	08.12.2013	08.06.2012	78	8,07	0,70	100,11	202	+0,11%	+0,11%
Глобэкс БО-6	12,00	01.08.2014	01.08.2012	133	12,31	0,83	100,00	595	-	-
Дельта Кредит 6	7,20	15.06.2016	18.06.2014	91	7,99	2,49	98,45	141	-	-
Запсибкомбанк БО-1	9,75	20.06.2014	21.12.2012	93	10,10	1,18	99,85	396	-0,15%	-0,15%
Инвестор 4	9,50	08.10.2012	08.10.2011	17	9,51	0,05	100,00	9643	-	-

## Итоги торгов облигациями финансового сектора (продолжение)

Инвесторг БО-1	9,60	25.11.2013	25.05.2012	65	10,20	0,65	99,75	538	-	-0,25%
Крайинвестбанк БО-1	9,25	19.04.2014	19.10.2012	28	11,03	1,01	98,50	471	-	-0,81%
Кредит Европа Банк 6	8,30	18.02.2014	21.08.2012	153	8,46	0,90	100,00	241	+0,07%	+0,08%
Кредит Европа Банк БО-1	8,10	27.04.2014	-	36	9,17	2,32	98,00	249	-	-1,24%
Локо Банк 5	8,10	23.07.2015	-	127	8,24	0,83	100,00	205	-	-
Локо Банк БО-1	8,50	06.02.2014	09.02.2012	141	9,76	0,36	99,60	880	-0,09%	-0,20%
МБРР 2	7,00	28.03.2013	-	8	7,11	1,43	100,10	152	-	-
МБРР 3	7,25	23.04.2013	25.10.2011	34	7,41	0,09	100,00	10	-	-
МБРР 4	6,00	27.02.2014	01.03.2012	162	5,72	0,43	100,15	-	-	-
МБРР 5	8,25	12.06.2014	15.12.2011	85	8,33	0,22	100,00	318	-0,15%	-0,22%
МДМ 5	10,05	18.10.2011	-	27	6,85	0,07	100,23	122	-0,05%	-0,16%
МДМ 7	11,75	19.07.2012	-	120	7,80	0,80	103,20	404	-0,05%	-0,05%
МДМ 8	9,00	09.04.2015	09.07.2013	22	9,21	1,63	100,00	563	-	-
МДМ БО-1	12,75	29.11.2012	-	71	8,18	1,11	105,25	198	+0,14%	-0,24%
МДМ БО-2	8,15	21.03.2014	-	2	9,03	2,22	98,50	239	-	-
Меткомбанк 1	9,40	26.11.2013	29.11.2011	69	9,48	0,17	100,00	440	-	-
МКБ 5	7,40	25.04.2012	-	35	7,25	0,58	100,15	321	-	-
МКБ 6	9,40	07.08.2012	-	139	9,09	0,86	100,40	420	-	-
МКБ 7	9,76	14.07.2015	17.07.2012	118	9,96	0,80	100,00	909	-0,54%	-0,54%
МКБ 8	9,70	08.04.2015	12.10.2011	21	6,49	0,05	100,18	202	-	-0,04%
МКБ БО-1	8,50	22.02.2014	22.02.2013	154	10,20	1,36	98,10	426	-	+0,62%
МКБ БО-4	8,00	15.04.2014	15.10.2012	24	10,37	1,01	97,90	431	-0,07%	-0,54%
МКБ БО-5	9,20	23.06.2014	-	93	10,76	2,44	96,97	413	-0,08%	-1,05%
Мой Банк 3	10,00	07.08.2012	-	139	11,31	0,86	99,15	520	-	-0,05%
Мой Банк 5	10,00	16.04.2015	19.04.2012	29	9,27	0,55	100,50	373	-0,50%	-0,50%
Новикомбанк 1	9,00	25.11.2013	25.05.2012	64	9,47	0,66	99,81	348	-	+0,06%
Новикомбанк БО-1	8,50	07.07.2014	07.07.2013	108	10,09	1,67	97,80	362	-0,56%	-0,56%
Номос 11	7,40	02.07.2014	04.07.2012	105	7,65	0,77	99,90	176	-0,10%	-0,24%
Номос 12	8,50	28.08.2017	25.08.2013	155	7,73	1,81	101,60	193	-	+0,59%
Номос 9	6,25	14.06.2013	20.06.2012	86	7,43	0,73	99,16	155	-	-0,05%
Номос БО-1	7,00	24.02.2014	24.02.2012	156	7,05	0,43	100,02	149	-	-0,11%
ОТП 2	8,25	25.03.2014	-	6	9,19	2,23	98,38	262	-	-0,63%
ОТП БО-1	7,95	29.07.2014	-	132	9,03	2,58	97,80	235	-0,10%	-0,20%
Первобанк БО-1	8,10	24.04.2013	25.04.2012	35	8,08	0,58	100,09	212	-	-
Первобанк БО-2	8,50	10.04.2014	11.10.2012	22	9,14	1,00	99,55	350	-	+0,10%
Петрокоммерц 5	12,75	21.12.2014	19.12.2012	89	8,22	1,16	105,43	85	-	+3,36%
Петрокоммерц 6	7,75	22.08.2012	-	153	8,47	0,90	99,51	196	-	-
Петрокоммерц 7	7,00	22.08.2012	-	153	5,37	0,90	101,50	-	-	-
Промсвязьбанк 5	7,75	17.05.2012	-	57	7,54	0,64	100,20	226	-	-0,05%
Промсвязьбанк 6	8,25	17.06.2013	-	89	8,41	1,62	100,00	233	-0,21%	-0,15%
Промсвязьбанк БО-3	8,60	04.02.2014	-	139	8,05	2,18	101,49	208	-	+1,39%
Райффайзенбанк 4	13,50	03.12.2013	06.12.2011	76	5,68	0,20	101,59	20	+1,07%	-0,01%
Райффайзенбанк БО-7	7,50	27.11.2013	-	70	7,82	2,01	99,65	176	-	+0,10%
РенКапитал 2	10,50	04.04.2012	-	15	10,24	0,51	100,25	448	+0,19%	-0,14%
РенКапитал 3	9,25	06.06.2012	-	78	10,36	0,69	99,40	422	-0,25%	-0,08%
РенКапитал БО-3	9,90	05.08.2014	-	137	12,92	1,73	95,70	635	-1,67%	-1,76%
Росбанк 3	6,90	06.11.2013	-	45	7,12	1,97	99,80	65	-	-
Росбанк 5	7,40	07.11.2014	-	45	7,34	2,78	100,50	56	-0,60%	-0,59%
Росбанк БО-1	7,40	25.06.2013	25.06.2012	95	6,65	0,74	100,61	69	-0,04%	+0,02%
Росбанк БО-2	8,00	08.07.2013	-	109	7,58	1,68	100,90	302	-	-
Росдорбанк 1	10,50	09.12.2013	08.12.2011	78	8,13	0,21	100,50	542	-	-
РСХБ 10	9,00	29.01.2020	06.02.2013	140	7,54	1,32	102,05	182	-0,25%	-0,54%

## Итоги торгов облигациями финансового сектора (продолжение)

РСХБ 11	9,00	30.01.2020	07.02.2013	141	8,02	1,32	101,45	205	-0,05%	-1,12%
РСХБ 12	7,70	30.06.2021	08.07.2015	112	8,49	3,31	98,00	203	-0,95%	-1,75%
РСХБ 13	7,70	02.07.2021	10.07.2015	114	8,49	3,31	98,00	202	-0,80%	-1,51%
РСХБ 14	7,70	29.06.2021	07.07.2015	111	8,49	3,31	98,00	159	-1,84%	-1,75%
РСХБ 3	9,25	09.02.2017	13.02.2014	148	8,48	2,19	102,00	190	-1,96%	-1,64%
РСХБ 4	11,50	27.09.2017	05.10.2011	14	11,51	0,04	100,00	575	-	-0,06%
РСХБ 5	13,50	27.11.2018	06.12.2011	76	13,68	0,19	100,00	760	-	-
РСХБ 6	7,80	09.02.2018	15.08.2014	149	7,58	2,64	100,90	103	-	-
РСХБ 7	6,85	05.06.2018	14.06.2013	83	7,60	1,63	98,96	126	-0,39%	-0,39%
РСХБ 8	10,10	14.11.2019	22.11.2012	64	7,41	1,10	103,10	162	+0,05%	-0,19%
РСХБ 9	10,10	14.11.2019	22.11.2012	64	7,23	1,10	103,30	173	-	-0,67%
РСХБ БО-1	7,20	28.08.2013	29.08.2012	161	6,63	0,92	100,60	124	-	-
РСХБ БО-5	7,20	28.08.2013	29.08.2012	161	6,86	0,92	100,40	90	-0,25%	-0,25%
РСХБ БО-6	6,60	29.10.2013	01.05.2012	41	6,00	0,60	100,40	43	-	-
Русский Международный Банк 3	10,75	23.09.2013	22.09.2011	1	0,00	1,91	100,03	-	-	-
Русфинанс Банк 10	7,90	10.11.2015	12.11.2013	55	7,78	1,96	100,50	132	-	-
Русфинанс Банк 11	7,90	11.11.2015	13.11.2013	56	7,78	1,97	100,50	132	-	-
Русфинанс Банк 8	7,70	14.09.2015	17.09.2012	180	7,60	0,97	100,22	147	-	-
Русфинанс Банк 9	7,70	15.09.2015	18.09.2012	181	7,68	0,98	100,15	150	-	-
Русфинанс Банк БО-1	7,15	04.07.2014	04.07.2013	105	8,54	1,68	98,00	214	-	-
Русь Банк 3	9,50	31.08.2014	28.02.2012	160	9,82	0,44	99,95	412	-0,05%	-0,15%
Русь Банк 4	8,75	03.07.2015	-	100	4,33	3,32	100,00	-	-	-
СБ Банк 3	10,50	03.09.2012	field Not Appli	166	12,21	0,93	98,80	509	-1,21%	-1,20%
СБ Банк 4	10,00	08.10.2013	10.04.2012	20	14,75	0,53	97,80	837	+0,29%	-0,20%
СБ Банк БО-1	9,75	27.02.2014	01.03.2012	162	13,83	0,41	98,47	806	+0,53%	+0,22%
СКБ Банк 4	9,80	05.06.2013	07.12.2011	77	7,89	0,20	100,40	301	-	-0,10%
СКБ Банк БО-3	9,15	26.11.2013	29.05.2012	69	10,14	0,67	99,49	428	-0,49%	-0,51%
СКБ Банк БО-5	8,25	10.04.2014	11.10.2012	22	10,53	1,00	98,02	429	-0,17%	-0,13%
СКБ Банк БО-6	8,50	08.07.2014	09.07.2013	111	8,67	1,68	100,00	304	-	-
Стройкредит БО-1	9,90	28.07.2014	28.07.2012	129	10,03	0,83	100,06	321	-0,16%	-0,12%
Стройкредит БО-2	9,90	28.07.2014	28.07.2012	129	9,80	0,83	100,24	355	+0,07%	+0,07%
Татфондбанк 5	8,50	21.03.2012	-	182	8,79	0,48	99,95	288	-	-
Татфондбанк 6	8,75	26.02.2013	28.02.2012	160	7,21	0,42	100,70	114	-	+0,70%
Татфондбанк 7	8,75	14.12.2012	16.12.2011	86	7,94	0,22	100,20	258	-	-
Татфондбанк БО-1	9,50	26.12.2013	28.06.2012	99	10,48	0,75	99,45	425	-0,28%	-0,13%
Татфондбанк БО-2	8,75	17.04.2014	18.10.2012	29	9,45	1,02	99,50	285	-	+0,63%
ТКБ 2	6,90	12.06.2012	-	83	6,47	0,71	100,36	58	-	-
ТКБ 5	7,90	12.08.2013	-	142	7,42	1,78	101,05	126	+0,25%	+0,18%
ТКБ 6	8,25	17.04.2014	-	29	8,07	2,29	100,76	149	-0,09%	-0,58%
ТКБ БО-1	7,80	17.11.2013	-	57	8,07	1,98	99,76	160	-	-1,52%
ТКС Банк 2	20,00	28.07.2013	-	127	13,67	1,61	110,74	729	+0,88%	-0,23%
ТКС Банк БО-1	14,22	20.09.2013	-	2	13,83	1,69	101,43	713	-	-
ТКС Банк БО-2	16,50	26.11.2013	29.11.2011	69	11,75	0,17	100,87	651	-0,02%	+0,45%
ТКС Банк БО-3	14,00	18.02.2014	21.08.2012	153	15,30	0,89	99,34	871	-0,01%	-0,16%
Транскапиталбанк 2	8,15	15.03.2016	18.09.2012	181	8,59	0,98	99,75	230	-	-
УралсибЛизинг 3	16,50	23.02.2012	-	155	5,67	0,41	104,50	93	-	-
УралсибЛизинг 4	16,50	19.01.2012	-	120	5,91	0,32	103,40	74	-	-
УралсибЛизинг 5	8,50	19.01.2012	-	120	6,59	0,31	100,63	139	-	-
УралсибЛизинг БО-1	9,50	28.02.2014	-	72	10,06	1,25	99,75	369	-	-0,52%
УралсибЛизинг БО-3	9,50	29.10.2013	-	41	9,84	1,05	100,00	340	-	+0,24%
УралсибЛизинг БО-4	8,50	03.07.2014	-	15	9,44	1,32	99,20	305	-	-0,69%
ХКФ 4	7,10	12.10.2011	-	21	5,78	0,06	100,08	82	-	-
ХКФ 5	8,15	17.04.2013	19.10.2011	28	7,65	0,05	100,05	5043	-	-0,07%
ХКФ 6	7,75	10.06.2014	11.12.2012	83	8,52	1,18	99,41	277	-	-
ХКФ 7	9,00	23.04.2015	26.04.2012	36	8,10	0,58	100,65	211	-0,10%	+0,04%
ХКФ БО-1	7,18	22.04.2014	24.04.2012	34	9,03	0,09	99,82	-	-	-
ХКФ БО-3	7,90	22.04.2014	22.10.2013	34	8,61	1,92	99,15	212	-	-
Центринвестгруп 2	9,25	24.06.2014	26.06.2012	97	8,00	0,74	101,00	184	-	+0,05%
Центринвестгруп БО-1	8,40	17.06.2014	18.12.2012	90	9,08	1,18	99,42	280	-0,28%	-0,18%
Центринвестгруп БО-5	8,40	17.06.2014	18.12.2012	90	9,16	1,18	99,33	284	-0,07%	-0,07%
Элемент Лизинг 2	12,00	04.09.2014	-	78	0,88	2,87	100,00	-	-	-
Юникредит Банк 4	7,00	10.11.2015	13.11.2012	55	6,03	1,10	101,15	123	-	-
Юникредит Банк 5	7,50	01.09.2015	03.09.2013	167	7,90	1,85	99,55	150	-	+0,05%

# ИНВЕСТИЦИОННАЯ КОМПАНИЯ «ИК РУСС-ИНВЕСТ»

Ежедневный обзор долговых рынков

## Итоги торгов еврооблигациями нефтегазового сектора

Выпуск	Купон	Погашение	Оферта	Дн. до след. куп.	Доходность	Дюрация	Цена посл. сделки	Z-спрэд	Изм. цены	Изм. за 5 дн., %
Газпром 12 (EUR)	4,56	09.12.2012	-	74	3,11	1,16	101,67	159	-0,27	-0,27
Газпром 12 (JPY)	2,89	15.11.2012	-	49	2,29	1,11	100,67	-	+0,04	+0,42
Газпром 13-2	9,63	01.03.2013	-	157	3,47	1,37	108,51	303	-0,68	-0,90
Газпром 13-3	5,63	22.07.2013	-	118	3,91	1,74	102,99	346	-0,14	-0,30
Газпром 13-4	6,58	31.10.2013	-	35	4,01	1,92	105,06	280	-0,02	-0,38
Газпром 13-5	7,34	11.04.2013	-	15	3,18	1,44	106,21	274	-0,26	-0,41
Газпром 13-6	7,51	31.07.2013	-	127	3,18	1,74	107,70	273	-0,12	-0,65
Газпром 14	5,03	25.02.2014	-	152	3,66	2,28	103,09	216	-0,21	-0,26
Газпром 14-2	5,36	31.10.2014	-	35	3,91	2,81	104,17	234	-0,16	-0,25
Газпром 14-3	10,50	08.03.2014	-	76	4,29	2,18	114,42	378	-0,28	-1,04
Газпром 14-4	10,50	25.03.2014	-	91	4,35	2,23	114,54	383	-0,04	-0,97
Газпром 14-6	8,13	31.07.2014	-	127	4,08	2,58	110,75	352	-	-
Газпром 15	5,88	01.06.2015	-	249	4,34	3,37	105,09	268	-0,34	-0,82
Газпром 15-2	8,13	04.02.2015	-	131	4,28	2,96	111,77	267	-0,30	-0,68
Газпром 15-3	5,09	29.11.2015	-	64	4,54	3,76	102,07	365	-0,03	-1,16
Газпром 16	6,21	22.11.2016	-	57	4,57	4,43	107,45	342	-	-0,51
Газпром 17	5,14	22.03.2017	-	178	4,62	4,81	102,44	264	-0,33	-0,42
Газпром 17-2	5,44	02.11.2017	-	37	4,74	5,13	103,65	268	-0,33	-0,40
Газпром 18	6,61	13.02.2018	-	140	5,14	5,26	107,76	306	-0,34	-0,56
Газпром 18-2	8,15	11.04.2018	-	15	5,16	5,15	116,38	371	-	-0,96
Газпром 19	9,25	23.04.2019	23.04.2012	27	5,86	5,62	120,50	423	-2,59	-1,23
Газпром 20	7,20	01.02.2020	-	128	5,80	6,45	109,18	401	-0,08	-0,81
Газпром 22	6,51	07.03.2022	-	163	5,83	7,79	105,23	377	-0,07	-2,39
Газпром 34	8,63	28.04.2034	28.04.2014	32	6,59	11,13	123,75	401	-2,06	-2,02
Газпром 37	7,29	16.08.2037	-	143	6,59	12,42	108,63	393	-0,12	-2,36
Казаньоргсинтез	10,00	19.03.2015	-	175	8,94	3,03	103,11	825	-0,83	-0,91
Лукойл 14	6,38	05.11.2014	-	40	3,83	2,81	107,40	321	-	-
Лукойл 15	2,63	16.06.2015	-	81	0,39	3,55	108,25	-	+0,39	+0,08
Лукойл 17	6,36	07.06.2017	-	72	5,13	4,81	106,00	384	-	-1,54
Лукойл 19	7,25	05.11.2019	-	40	5,88	6,20	108,75	413	+0,69	+0,88
Лукойл 20	6,13	09.11.2020	-	44	6,20	6,95	99,46	429	-0,25	-1,98
Лукойл 22	6,66	07.06.2022	-	72	6,20	7,73	103,50	411	-0,98	-0,97
НК Альянс 14	7,25	16.07.2014	-	20	4,29	2,54	107,78	371	+0,71	+4,01
НК Альянс 15	9,88	11.03.2015	-	167	8,50	3,01	104,05	781	-	-
Новатэк 16	5,33	03.02.2016	-	130	5,09	3,92	100,91	415	-0,25	-1,06
Новатэк 21	6,60	03.02.2021	-	130	6,31	7,08	102,07	437	-0,53	-1,74
ТНК-ВР 12	6,13	20.03.2012	-	176	0,16	0,48	102,88	-	-	-
ТНК-ВР 13	7,50	13.03.2013	-	169	2,93	1,41	106,50	249	-	-
ТНК-ВР 15	6,25	02.02.2015	-	129	4,39	3,06	105,72	372	-0,13	-0,78
ТНК-ВР 16	7,50	18.07.2016	-	114	6,76	4,08	103,00	571	-2,91	-8,01
ТНК-ВР 17	6,63	20.03.2017	-	176	5,25	4,71	106,50	402	-	-
ТНК-ВР 18	7,88	13.03.2018	-	169	5,49	5,26	112,80	406	-	-0,51
ТНК-ВР 20	7,25	02.02.2020	-	129	5,67	6,45	110,38	389	-	-
Транснефть 12	6,10	27.06.2012	-	92	2,08	0,74	102,98	165	+0,05	-0,01
Транснефть 12-2	5,38	27.06.2012	-	275	3,08	0,75	101,66	142	+0,04	-0,01
Транснефть 13	7,70	07.08.2013	-	134	2,89	1,76	108,67	244	-0,05	-0,43
Транснефть 14	5,67	05.03.2014	-	161	3,69	2,31	104,58	319	-0,15	-0,63
Транснефть 18	8,70	07.08.2018	-	134	4,71	5,43	123,17	320	-0,27	-0,76

21.09.2011

Источник: Bloomberg

Оценка: РУСС-ИНВЕСТ

20

## Итоги торгов еврооблигациями финансового сектора

Выпуск	Купон	Погашение	Оферта	Дн. до след. куп.	Доходность	Дюрация	Цена посл. сделки	Z-спрэд	Изм. цены	Изм. за 5 дн., %
АкБарс 12	10,25	03.12.2012	-	68	6,13	1,12	104,63	569	+0,02	-0,23
Альфа Банк 12	8,20	25.06.2012	-	90	5,76	0,73	101,75	532	-0,01	-0,52
Альфа Банк 15	8,63	09.12.2015	-				100,18	-	-	-
Альфа Банк 17	8,64	22.02.2017	-	149	11,12	0,41	99,00	1071	-	-
Альфа Банк 17-2	7,88	25.09.2017	-	181	8,25	4,88	98,25	692	-3,05	-2,96
Альфа Банк 13	9,25	24.06.2013	-	89	5,88	1,62	105,50	543	-	-
Альфа Банк 15	8,00	18.03.2015	-	174	6,80	3,11	103,66	611	-	-
Альфа Банк 21	7,75	28.04.2021	-	32	8,60	6,63	94,50	669	-1,36	-2,59
Банк Москвы 13 (USD)	7,34	13.05.2013	-	48	5,82	1,53	102,32	537	-0,01	-0,51
Банк Москвы 13 (SGD)	4,25	01.02.2013	-	128	5,29		98,64	-	-	-0,21
Банк Москвы 13 (CHF)	4,50	10.09.2013	-	350	4,63	1,91	99,75	444	-0,15	+0,09
Банк Москвы 15	5,97	25.11.2015	-	60	7,07	3,66	96,07	619	-0,14	-0,80
Банк Москвы 15-2	6,70	11.03.2015	-	167	6,53	3,14	100,50	584	-0,34	-1,14
Банк Москвы 17	6,81	10.05.2017	-	45	15,10	0,61	95,22	1449	-0,53	-1,83
Банк РусСтандарт 15	7,73	16.12.2015	-	81	9,06	3,59	95,41	817	-0,21	-0,61
Банк РусСтандарт 16	9,75	01.12.2016	-	66	30,42	0,18	96,30	3162	-	+1,37
Банк СПб	10,50	25.07.2017	-	121	11,57	0,81	99,39	-	-0,00	+0,33
Бизнес Альянс 13	8,88	25.04.2012	-	29	9,69		99,55	-	-	-
ВТБ 11	7,50	12.10.2011	-	16	0,20	0,04	100,32	-1	+0,02	-0,10
ВТБ 12	6,61	31.10.2012	-	35	3,38	1,05	103,43	294	-0,01	-0,27
ВТБ 14	3,40	06.06.2014	-	71	3,69	2,57	99,25	333	-0,06	-0,25
ВТБ 15	5,01	29.09.2015	-	3	5,98	3,58	96,60	513	-0,02	-1,38
ВТБ 15-2	6,47	04.03.2015	-	160	5,43	3,13	103,20	474	-0,32	-0,96
ВТБ 16	4,25	15.02.2016	-	142	4,04	4,00	100,83	224	+0,04	-0,06
ВТБ 18	6,88	29.05.2018	28.05.2013	63	6,13	5,38	104,05	463	-0,05	-1,13
ВТБ 18-2	6,32	22.02.2018	-	149	6,38	5,33	99,67	493	-0,30	-0,81
ВТБ 20	6,55	13.10.2020	-	17	6,74	6,75	98,73	485	-0,24	-1,27
ВТБ 35	6,25	30.06.2035	30.06.2015	95	6,11	12,59	101,74	344	+0,04	-1,20
ВЭБ 16	3,75	17.02.2016	-	144	3,85	4,04	99,60	315	-0,36	-0,51
ВЭБ 17	5,45	22.11.2017	-	57	5,25	5,22	101,02	385	-0,22	-0,78
ВЭБ 20	6,90	09.07.2020	-	105	5,92	6,72	106,65	407	-0,41	-1,21
ВЭБ 25	6,80	22.11.2025	-	57	6,63	9,14	101,52	427	-0,41	-1,07
ВЭБ Лизинг 16	5,13	27.05.2016	-	62	5,40	4,14	98,85	438	+0,06	-0,63
Газпромбанк 13	7,93	28.06.2013	-	95	4,28	1,65	106,10	384	-0,07	-0,41
Газпромбанк 14	6,25	15.12.2014	-	80	5,43	2,92	102,37	480	-0,21	-0,84
Газпромбанк 15	6,50	23.09.2015	-	179	5,78	3,58	102,52	495	-0,07	-0,68
Газпромбанк 16	7,35	08.05.2016	-	225	6,41	3,99	103,61	541	-0,02	-1,55
МКБ 14	8,25	05.08.2014	-	132	8,92	2,57	98,31	837	-0,06	-0,25
МБРР 16	7,93	10.03.2016	-	166	8,65	3,82	97,37	770	-0,34	-0,09
МДМ Банк 11-А	12,00	30.12.2011	-	95	5,98	0,26	101,50	566	-0,37	-0,68
Номос Банк 12	9,25	17.12.2012	-	82	5,52	1,16	104,34	508	-0,08	-0,15
Номос Банк 13	6,50	21.10.2013	-	25	7,23	1,92	98,61	677	-0,12	-0,42
Номос Банк 15	8,75	21.10.2015	-	25	8,26	3,39	101,66	741	-0,16	-0,51
Номос Банк 16	9,75	20.10.2016	-	24	22,13	0,07	99,13	2300	-0,38	-0,75
Промсвязьбанк 11	8,75	20.10.2011	-	24	5,71	0,07	100,19	555	+0,06	-0,06
Промсвязьбанк 12	9,63	23.05.2012	-	58	1,28	0,64	105,45	85	-	-
Промсвязьбанк 13	10,75	15.07.2013	-	111	6,42	1,66	107,24	598	-0,02	-0,47
Промсвязьбанк 14	6,20	25.04.2014	-	29	7,88	2,36	96,14	736	-0,06	-0,91
Промсвязьбанк 15	12,75	27.05.2015	-	62	8,73	2,97	112,37	800	+0,12	-0,84
Промсвязьбанк 16	11,25	08.07.2016	-	104	9,65	3,78	106,00	864	-	-
Промсвязьбанк 18	12,50	31.01.2018	-	127	6,94	1,26	107,00	622	-0,38	-0,78
Ренессанс 13	13,00	01.04.2013	-	5	14,47	1,34	98,06	1402	-0,19	-1,69
Ренессанс 16	11,00	21.04.2016	22.04.2014	25	14,34	2,19	92,99	1383	+0,14	-0,64
РСХБ 12	6,26	30.04.2012	-	217	2,48		102,18	-	-	+0,29
РСХБ 13	7,18	16.05.2013	-	51	3,79	1,54	105,33	335	-0,00	-0,48
РСХБ 13 (RUR)	7,50	25.03.2013	-	181	8,08	1,39	99,41	173	+0,03	-1,04
РСХБ 14	7,13	14.01.2014	-	110	4,50	2,14	105,66	402	-0,35	-0,69
РСХБ 14-2	9,00	11.06.2014	-	76	4,72	2,42	110,74	419	-0,31	-0,70
РСХБ 16	6,97	21.09.2016	-	177		4,51	99,97	-	+0,09	+0,16
РСХБ 16-2	8,70	17.03.2016	-	173	8,85	3,64	100,13	173	-1,19	-2,19
РСХБ 17	6,30	15.05.2017	-	50	5,43	4,75	104,15	416	-0,77	-1,89
РСХБ 18	7,75	29.05.2018	-	64	5,51	5,31	112,37	402	-0,44	-1,32
РСХБ 21	6,00	03.06.2021	-	68	7,26	4,06	95,07	623	-0,12	-2,99
Сбербанк 11	5,93	14.11.2011	-	49	1,03	0,13	100,65	75	-0,01	-0,09
Сбербанк 13	6,48	15.05.2013	-	50	2,21	1,55	106,83	176	+0,06	-0,21
Сбербанк 13-2	6,47	02.07.2013	-	98	2,43	1,68	106,93	199	-0,08	-0,34
Сбербанк 14	3,50	12.11.2014	-	50	3,16	2,94	101,01	-	+0,06	+0,13
Сбербанк 15	5,50	07.07.2015	-	103	4,49	3,43	103,47	371	-0,47	-1,82
Сбербанк 17	5,40	24.03.2017	-	180	5,28	4,83	100,55	404	-0,20	-1,66
Сбербанк 21	5,72	16.06.2021	-	81	6,15	7,43	96,83	416	-0,30	-1,72
Татфондбанк	12,00	02.02.2012	-	129	9,97	0,35	100,63	966	-	+0,06
ТКС 14	11,50	21.04.2014	-	25	13,80	2,18	95,13	1329	-0,14	-0,65
Транскапиталбанк	10,51	18.07.2017	-	174	8,75		98,76	-	-	-0,70
ХКФ Банк 14	7,00	18.03.2014	-	174	7,39	2,31	99,12	689	-0,44	-1,20

## Итоги торгов еврооблигациями нефинансового сектора

Выпуск	Купон	Погашение	Оферта	Дн. до след. куп.	Доходность	Дюрация	Цена посл. сделки	Z-спрэд	Изм. цены	Изм. цены за 5 дн.
Алроса 14	8,88	17.11.2014	-	52	5,34	2,75	110,08	473	-0,21	-0,98
Алроса 20	7,75	03.11.2020	-	38	7,30	6,54	102,95	543	-0,88	-2,84
Вымпелком 11	8,38	22.10.2011	-	26	1,39	0,07	100,50	117	-	-0,12
Вымпелком 13	8,38	30.04.2013	-	34	7,02	1,48	102,00	658	-	-
Вымпелком 14	4,25	29.06.2014	-	3	4,26	0,01	100,25		-	-
Вымпелком 16	8,25	23.05.2016	-	58	7,22	3,87	104,00	622	-0,53	-1,42
Вымпелком 16-2	6,49	02.02.2016	-	129	7,17	3,82	97,47	624	-0,34	-1,25
Вымпелком 17	6,25	01.03.2017	-	157	6,92	4,61	97,00	570	-	-
Вымпелком 18	9,13	30.04.2018	-	34	8,22	4,96	104,50	679	-	-
Вымпелком 21	7,75	02.02.2021	-	129	8,75	6,65	93,65	687	-0,58	-2,83
Вымпелком 22	7,50	01.03.2022	-	157	8,83	7,12	91,00	683	+0,27	-2,54
Евраз 13	8,88	24.04.2013	-	28	5,78	1,46	104,60	533	-1,20	-1,18
Евраз 14	7,25	13.07.2014	-		-		150,20	-	-	-
Евраз 15	8,25	10.11.2015	-	45	6,63	3,49	105,75	577	-	-
Евраз 18	9,50	24.04.2018	-	28	7,96	4,92	107,75	653	-3,60	-3,47
Евраз 18-2	6,75	27.04.2018	-	31	7,96	5,23	93,88	649	-	-2,71
Еврохим 12	7,88	21.03.2012	-	177	4,97	0,49	101,38	456	-0,00	-0,15
Кокс 16	7,75	23.06.2016	-	88	9,17	3,95	94,61	815	-0,76	-2,75
Металлоинвест	6,50	21.07.2016	-	117	8,02	4,14	94,00	697	-	-3,20
МТС 12	8,00	28.01.2012	-	124	4,25	0,34	101,24	388	+0,01	-0,22
МТС 20	8,63	22.06.2020	-	87	7,48	6,28	107,25	568	-0,70	-1,61
НКНХ 12	12,00	20.04.2012	-	24	8,49	0,54	101,89	807	+0,11	-0,46
НКНХ 15	8,50	22.12.2015	-	87	9,03		98,16	-	-	-0,28
Новороссийский торг порт	7,00	17.05.2012	-	52	4,99	0,62	101,25	457	-0,00	-0,05
Распадская	7,50	22.05.2012	-	57	6,50	0,64	100,62	608	+0,00	-0,76
РЖД 17	5,74	03.04.2017	-	7	4,87	4,70	104,18	362	-0,21	-0,73
РЖД 31	7,49	25.03.2031	-	181	7,51	10,54	99,81	453	-0,22	-0,90
Русгидро	7,88	28.10.2015	-	32	8,47	3,32	98,56	145	-0,47	-1,33
Северсталь 13	9,75	29.07.2013	-	125	5,57	1,71	107,20	513	-0,24	-0,82
Северсталь 14	9,25	19.04.2014	-	23	5,83	2,27	108,02	532	-0,29	-0,88
Северсталь 16	6,25	26.07.2016	-	122	6,49	4,20	99,00	543	-	-
Северсталь 17	6,70	25.10.2017	-	29	7,06	4,94	98,25	569	-	-0,76
Синек	7,70	03.08.2015	03.08.2012	130	5,51	3,39	107,51	471	-0,07	-0,22
Совкомфлот	5,38	27.10.2017	-	31	5,84	5,14	97,63	445	-	-
ТМК 15	5,25	11.02.2015	11.02.2013	46	6,12	1,33	98,85	542	-0,22	-0,51
ТМК 18	7,75	27.01.2018	-	123	8,47	5,04	96,50	707	-	-2,30

## Календарь событий на 21 сентября

- ❖ Португалия выпустит полугодовые векселя
- ❖ Португалия выпустит 3-месячные векселя
  
- ❖ Выплата купона АМТ БАНК - 2011
- ❖ Выплата купона БайкалБанк - 1
- ❖ Выплата купона Банк Санкт-Петербург - 2012
- ❖ Выплата купона ЕвроХим - 2012
- ❖ Выплата купона Желдорипотека - 3
- ❖ Выплата купона Казань - 34007
- ❖ Выплата купона ОФЗ - 25069
- ❖ Выплата купона ОФЗ - 26202
- ❖ Выплата купона Россельхозбанк - 2016
- ❖ Выплата купона РСГ-Финанс - 01
- ❖ Выплата купона Самарская область - 25004
- ❖ Выплата купона Татфондбанк - 5
- ❖ Выплата купона Тверская область - 34005
- ❖ Оферта РСХБ - 2016
- ❖ Размещение ОФЗ - 26206

Заявление об ограничении ответственности, Настоящие обзоры подготовлены в информационных целях, Они ни в коем случае не являются и не должны рассматриваться как предложение купить или продать соответствующие ценные бумаги, Информация, содержащаяся в данных обзорах, получена из вызывающих доверия открытых источников, Несмотря на то, что при подготовке обзоров были предприняты необходимые меры для получения достоверной информации, ИК РУСС-ИНВЕСТ не исключает возможность включения в обзор ошибочной информации, предоставленной соответствующими источниками, и не несет за это ответственности, ИК РУСС-ИНВЕСТ, его работники и клиенты могут быть заинтересованы в покупке или продаже ценных бумаг, упомянутых в обзорах.

## ИНВЕСТИЦИОННАЯ КОМПАНИЯ ИК РУСС-ИНВЕСТ

<http://www.russ-invest.com>

### Москва

Тел: +7(495) 363-93-80  
Факс: +7(495) 363-93-90  
E-mail: [mail@russ-invest.com](mailto:mail@russ-invest.com)  
Адрес: Москва, 119019, 5-3/12  
Нащокинский переулок

### Санкт-Петербург

Тел: +7(812) 337-55-37  
Факс: +7(812) 337-55-37  
E-mail: [spb@russ-invest.com](mailto:spb@russ-invest.com)  
Адрес: 190002, СПб, Набережная р.  
Фонтанки, 52

### Самара

Тел: +7(846) 262-75-52  
Факс: +7(846) 262-75-52  
E-mail: [sam@russ-invest.com](mailto:sam@russ-invest.com)  
Адрес: 443067, Самара, ул. Гагарина,  
Дом 95

© 2007 | ОАО «ИК РУСС-ИНВЕСТ»  
Лицензия ФСФР №077-08757-000100 и №077-08755-001000  
Лицензия ФСФР №177-06310-100000 и №177-06312-010000  
Лицензия ФСФР №906