

## Комментарий

Корпоративный сегмент рублевого долга продолжает демонстрировать высокие объемы торгов. Интерес у участников рынка по-прежнему остается в выпусках с дюрацией менее года, где было сформировано более половины всех сделок. На рассматриваемом участке падение составило 0,24%, сравнимую с рынком величину, главными источниками падения выступили финансовые организации. Сильнейшее давление оказывалось на длинные выпуски (-1,77%), однако, повышенного интереса у инвесторов к данному участку кривой не нашлось и объем сделок составил менее 15% от общего.

Драйверами падения явились сектора транспорта и телекомов (-2,7% и -1,7% соответственно), где также наблюдался всплеск торговой активности на треть по сравнению со средними значениями за последний месяц. Лучше рынка смотрелись розница и металлургия (+0,05%), объем сделок в рассматриваемых сегментах составил менее 10% от общего.

На рынке внутреннего госдолга после нескольких дней негативной динамики котировки ОФЗ скорректировались в среднем на 0,1%. Объем сделок снизился и составил 6,6 млрд руб. Опережающий рост продемонстрировал короткий участок кривой (+0,17%), традиционно не пользующийся высоким спросом у инвесторов.

## Индикаторы рынка

	Значение закрытия	Изм. к пред. дню	Изм. за 5 дн.
Золото	1615,90	+1,36%	+2,66%
Нефть Brent	107,63	+3,07%	+2,93%
5-летний CDS	276	+0,30%	+0,27%
Бивалютная корзина	36,40	-0,16%	+0,61%
Годовая ставка NDF	6,26	+0,16%	-0,16%
Mosprime o/n	5,79	+0,13	+0,14
Депозиты в ЦБ	99,93	+1,86	+2,68
Остатки на корп. сч.	949,96	+5,95	+48,28
UST 2	0,25	+0,02	+0,02
UST 10	1,92	+0,11	+0,02
Russia 10yr	4,60	-0,08	-0,07
China 10yr	3,46	-0,02	-0,02
India 10yr	8,28	-0,05	-0,22
Brazil 9yr	3,38	-0,05	+0,04
Portugal 10 yr	12,62	+0,10	+0,14
Ireland 9 yr	8,30	-0,10	-0,29
Italy 10 yr	6,57	-0,22	-0,60
Greece 10 yr	31,98	+0,14	+0,08
Spain 10 yr	5,03	-0,10	-0,62

Источник: Bloomberg

Оценка: РУСС-ИНВЕСТ

## Российский долговой рынок

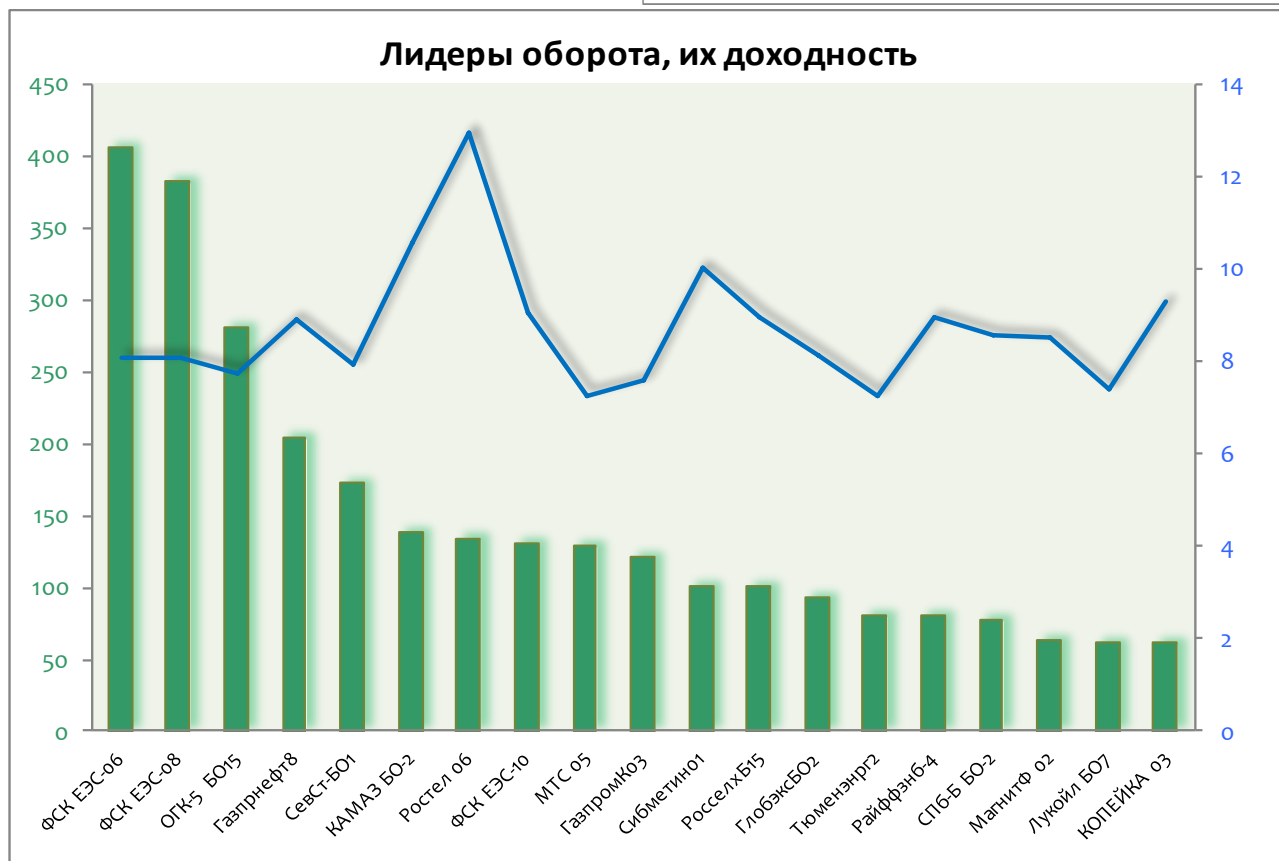
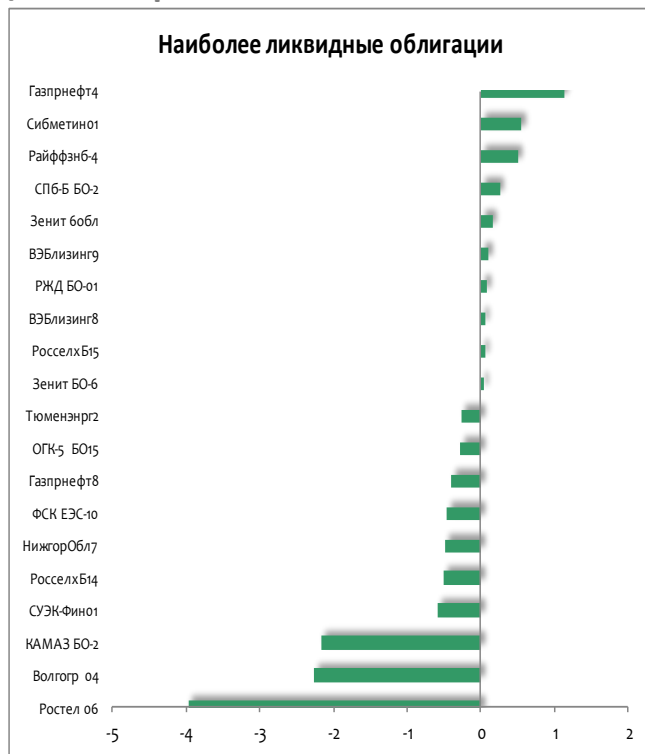

## Рынок внешнего долга

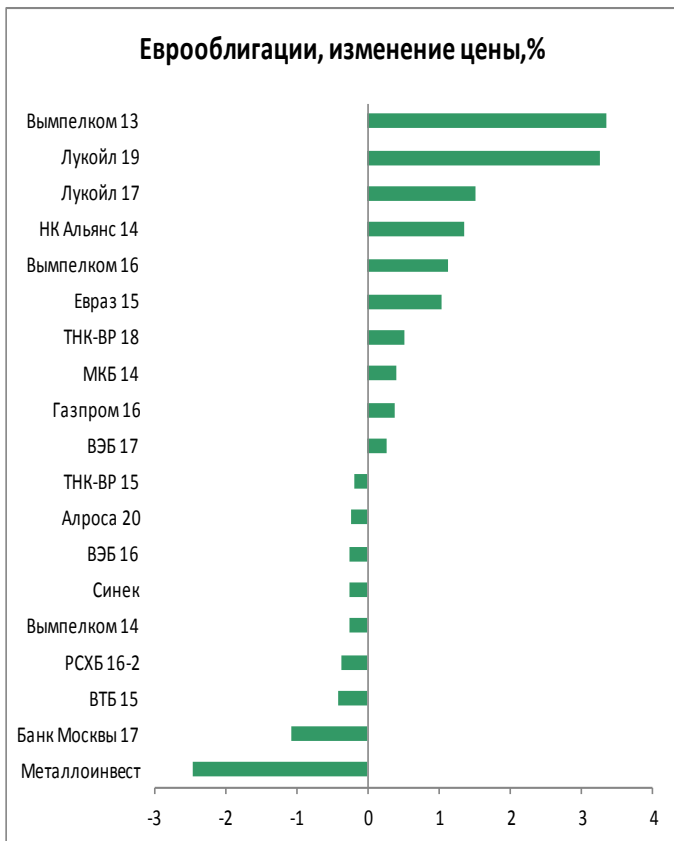
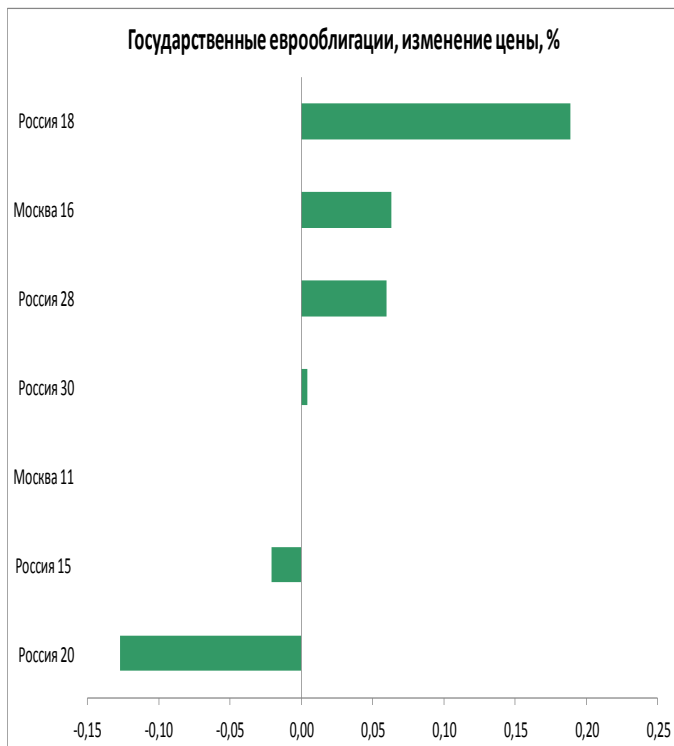

## Российский денежный рынок

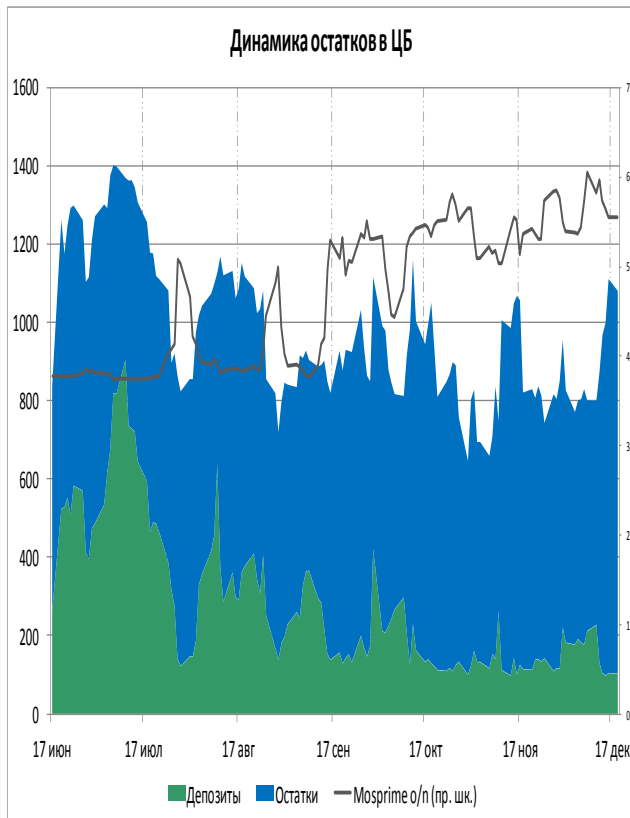
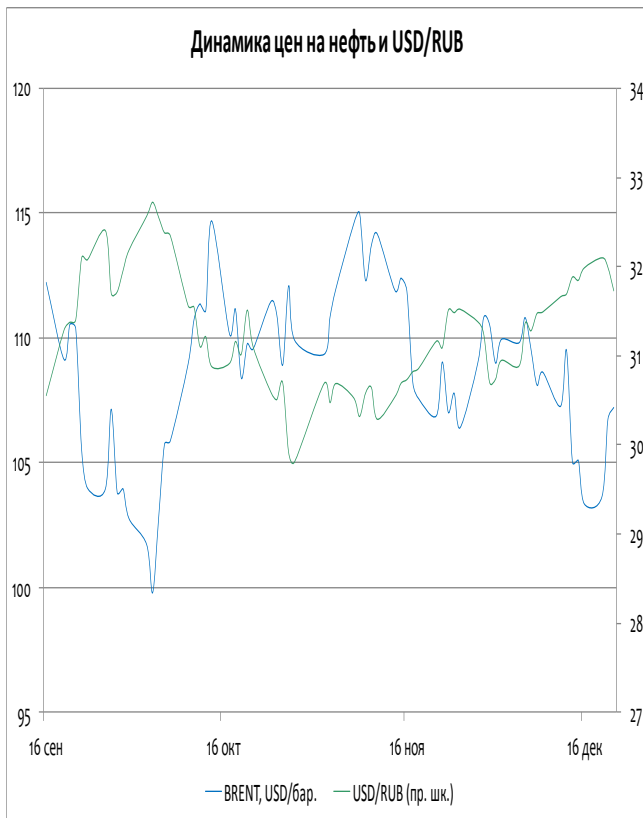
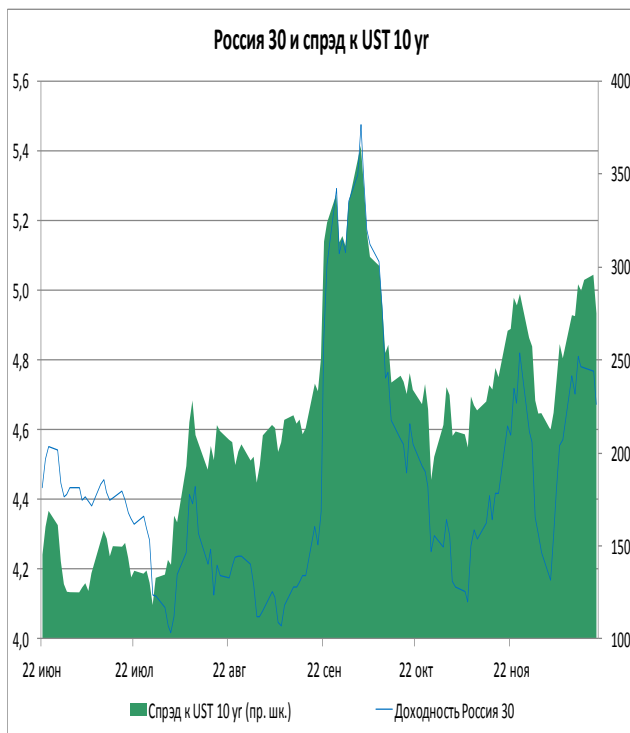

# ИНВЕСТИЦИОННАЯ КОМПАНИЯ «ИК РУСС-ИНВЕСТ»

Ежедневный обзор долговых рынков

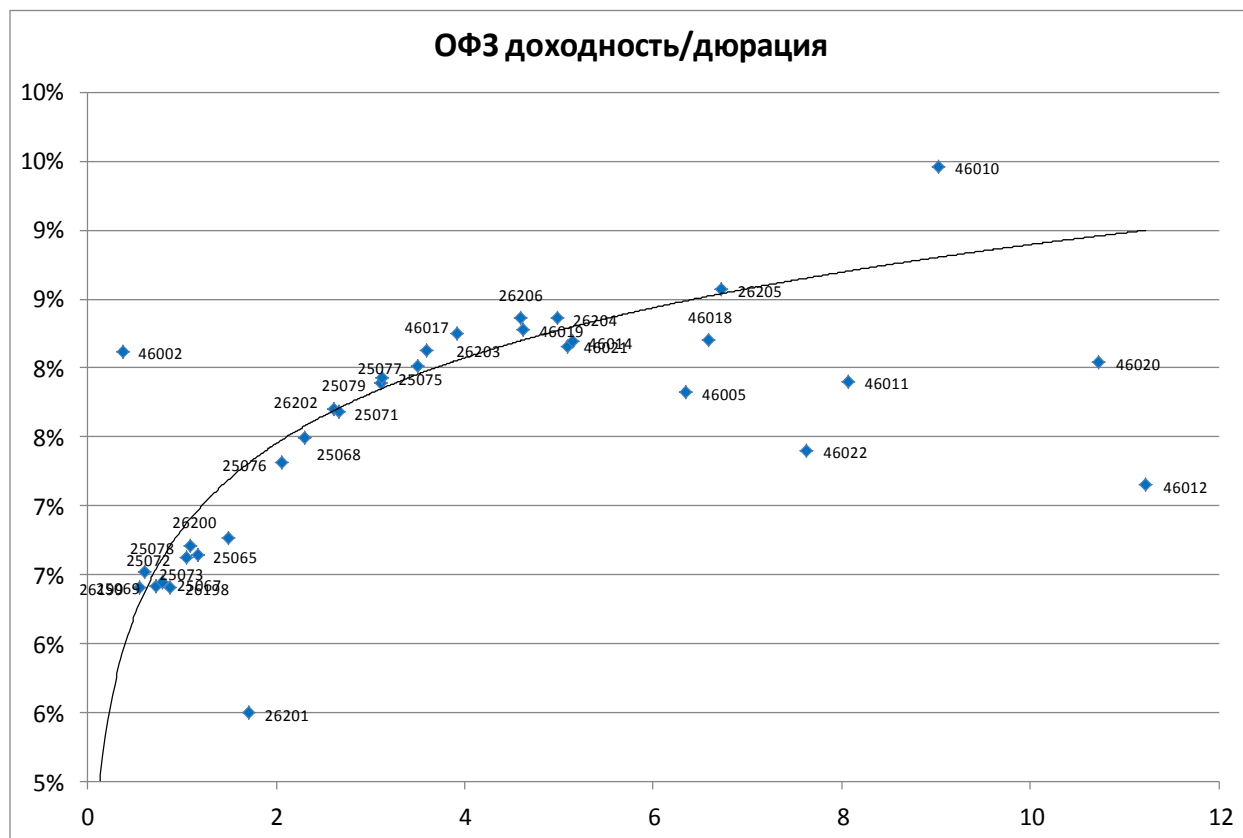

Выпуск	Купон	Погашение	Дюрация	Доходность	Посл. цена	Изм. цены	Выпуск	Купон	Погашение	Дюрация	Доходность	Посл. цена	Изм. цены
48001	8,50	31.10.18	0,88	18,61	92,20	-	25079	7,00	03.06.15	3,11	7,89	97,80	+0,10%
25064	11,90	18.01.12	0,07	-1,47	101,03	-	25075	6,88	15.07.15	3,13	7,93	97,23	-
46002	8,00	08.08.12	0,37	8,12	100,00	-	25077	7,35	20.01.16	3,49	8,01	98,25	+0,51%
26199	6,10	11.07.12	0,55	6,41	99,91	+0,02%	46017	7,00	03.08.16	3,59	8,13	95,00	-
25073	6,85	01.08.12	0,60	6,52	100,25	-	26203	6,90	03.08.16	3,92	8,25	95,50	+0,36%
25069	10,80	19.09.12	0,72	6,42	103,20	-	26206	7,40	14.06.17	4,59	8,36	96,55	+0,02%
25067	11,30	17.10.12	0,79	6,44	103,99	+0,18%	46019	0,00	20.03.19	4,62	8,28	76,76	-
26198	6,00	02.11.12	0,87	6,41	99,64	+0,11%	26204	7,50	15.03.18	4,98	8,36	96,65	-
25072	7,15	23.01.13	1,04	6,62	100,65	+0,05%	46021	6,00	08.08.18	5,09	8,16	88,00	-
25078	6,70	06.02.13	1,08	6,71	100,10	+0,03%	46014	7,00	29.08.18	5,14	8,19	94,90	-
25065	12,00	27.03.13	1,17	6,64	106,65	-0,05%	46005	0,00	09.01.19	6,34	7,82	62,00	-
26200	6,10	17.07.13	1,50	6,77	99,25	+0,15%	46018	8,00	24.11.21	6,59	8,20	92,89	-
26201	6,55	16.10.13	1,71	5,50	102,00	-	26205	7,60	14.04.21	6,72	8,57	94,90	-0,05%
25076	7,10	13.03.14	2,06	7,31	99,82	-0,01%	46022	6,50	19.07.23	7,63	7,40	90,00	-
25068	12,00	20.08.14	2,30	7,49	111,05	-0,05%	46011	0,00	20.08.25	8,06	7,90	109,00	-
26202	11,20	17.12.14	2,61	7,70	109,86	-0,05%	46010	0,00	17.05.28	9,02	9,46	100,00	-
25071	8,10	26.11.14	2,66	7,68	101,45	-0,10%	46020	6,90	06.02.36	10,73	8,04	89,59	-
							46012	3,74	05.09.29	11,23	7,15	82,00	-

# ИНВЕСТИЦИОННАЯ КОМПАНИЯ «ИК РУСС-ИНВЕСТ»

Ежедневный обзор долговых рынков

## Итоги торгов облигациями нефтегазового сектора

Выпуск	Купон	Погашение	Оферта	Дн. до след. куп.	Доходность	Дюрация	Цена посл. сделки	Z-спрэд	Изм. цены	Изм. цены за 5 дн.	Изм. цены за месяц	Объем выпуска, млн руб.	Moody's	Fitch	S&P
Башнефть1	12,50	13.12.2016	18.12.2012	181	8,14	0,97	104,24	117	-0,35%	-0,34%	-0,68%	15 000			
Башнефть2	12,50	13.12.2016	18.12.2012	181	7,77	0,97	104,59	563	-	-	-0,01%	15 000			
Башнефть3	12,50	13.12.2016	18.12.2012	181	8,13	0,97	104,25	100	-	-	-0,34%	20 000			
Газпром 9	7,23	12.02.2014	-	56	8,89	1,98	97,15	190	-	+0,15%	-2,93%	5 000	Baa1	BBB	BBB
Газпром 11	13,75	24.06.2014	-	6	7,77	2,10	113,75	41	-	+1,56%	-1,71%	5 000	Baa1	BBB	BBB
Газпром 13	13,12	26.06.2012	-	6	6,20	0,49	103,50	-	-	-0,01%	-0,65%	10 000	Baa1	BBB	BBB
Газпромнефть 3	14,75	12.07.2016	17.07.2012	27	6,98	0,54	104,34	-	-0,06%	-0,28%	-0,16%	8 000	Baa3		BBB-
Газпромнефть 4	8,20	09.04.2019	10.04.2018	118	8,60	4,96	98,90	124	+1,09%	-2,88%	-3,27%	10 000	Baa3		BBB-
Газпромнефть 8	8,50	02.02.2016	-	48	8,90	3,45	99,26	204	-0,44%	-0,20%	-0,39%	10 000	Baa3		BBB-
Газпромнефть 9	8,50	26.01.2021	02.02.2016	48	8,77	3,45	99,70	197	-	+0,25%	+0,80%	10 000	Baa3		BBB-
Газпромнефть 10	8,90	26.01.2021	30.01.2018	48	9,65	4,68	97,57	225	-	-2,09%	-1,94%	10 000	Baa3		BBB-
Газпромнефть БО-5	7,15	09.04.2013	-	111	7,27	1,25	100,00	211	-	+0,30%	+0,69%	10 000	Baa3		BBB-
Газпромнефть БО-6	7,15	09.04.2013	-	111	7,52	1,25	99,70	224	-	-	+0,20%	10 000	Baa3		BBB-
Газэнергосеть 1	8,00	20.06.2012	-	182	8,27	0,48	99,95	176	-	-	-0,05%	1 500			
Газэнергосеть 2	12,00	23.04.2013	-	125	13,21	1,26	99,00	323	-	-	-5,05%	1 500			
ИтераФинанс 1	8,50	20.11.2012	-	153	12,14	0,90	97,20	594	-	-	+1,23%	5 000			
Лукойл 4	7,40	05.12.2013	-	169	7,54	1,85	100,00	43	-	+0,10%	+2,80%	6 000	Baa2	BBB-	BBB-
Лукойл БО-1	13,35	06.08.2012	-	47	6,81	0,60	104,00	-	+0,05%	-0,08%	-0,35%	5 000	Baa2	BBB-	BBB-
Лукойл БО-2	13,35	06.08.2012	-	47	6,57	0,60	104,15	-	-	-0,05%	-0,35%	5 000	Baa2	BBB-	BBB-
Лукойл БО-3	13,35	06.08.2012	-	47	6,98	0,60	103,90	-	-0,10%	-0,21%	-0,69%	5 000	Baa2	BBB-	BBB-
Лукойл БО-4	13,35	06.08.2012	-	47	6,58	0,60	104,14	-	-	-	-0,68%	5 000	Baa2	BBB-	BBB-
Лукойл БО-5	13,35	06.08.2012	-	47	7,06	0,60	103,85	-	-0,14%	-0,28%	-0,63%	5 000	Baa2	BBB-	BBB-
Лукойл БО-6	9,20	13.12.2012	-	176	7,34	0,96	101,85	383	-0,15%	-0,34%	-0,05%	5 000	Baa2	BBB-	BBB-
Лукойл БО-7	9,20	13.12.2012	-	176	7,39	0,96	101,80	386	-0,10%	-0,29%	-0,59%	5 000	Baa2	BBB-	BBB-
НК Альянс 3	9,75	21.07.2020	30.07.2013	41	10,13	1,47	99,78	373	-0,12%	+0,82%	-0,19%	5 000			
НК Альянс БО-1	9,25	04.02.2014	-	48	10,12	1,91	98,80	374	+0,23%	+2,93%	+1,82%	5 000			
Новатэк БО-1	7,50	25.06.2013	-	6	7,71	1,41	99,90	223	-	-0,40%	-0,60%	10 000	Baa3	BBB-	BBB-
Сахатранснефтегаз 2	12,20	26.07.2013	-	37	14,08	1,43	98,00	663	-	-0,81%	-1,95%	2 500			
Татнефть БО-1	7,25	20.09.2013	-	93	8,11	1,65	98,85	101	-	-	-	5 000	Ba2		NR
Транснефть 1	10,00	13.05.2019	18.05.2015	152	-	0,42	105,70	-	-	-0,07%	-0,41%	35 000	Baa1		BBB
Транснефть 2	9,75	01.10.2019	06.10.2015	293	5,67	0,80	103,05	144	-	-	-	35 000	Baa1		BBB
Транснефть 3	10,15	18.09.2019	23.09.2015	280	-	0,77	110,52		-0,10%	+0,19%	-0,18%	65 000	Baa1		BBB

# ИНВЕСТИЦИОННАЯ КОМПАНИЯ «ИК РУСС-ИНВЕСТ»

Ежедневный обзор долговых рынков

## Итоги торгов облигациями металлургического и горнодобывающего секторов

Выпуск	Купон	Погашение	Оферта	Дн. до след. куп.	Доходность	Дюрация	Цена посл. сделки	Z-спрэд	Изм. цены	Изм. цены за 5 дн.	Изм. цены за месяц	Объем выпуска, млн руб.	Moody's	Fitch	S&P
Алроса 20	8,95	23.06.2015	-	6	9,27	2,99	99,94	172	-0,36%	-0,51%	-0,76%	3 000	Ba3		BB-
Алроса 21	8,25	18.06.2015	20.06.2013	1	8,36	1,40	100,20	105	-	-0,20%	-0,57%	8 000	Ba3		BB-
Алроса 22	8,25	23.06.2015	25.06.2013	6	7,61	1,41	101,20	73	+0,01%	-0,33%	-0,80%	8 000	Ba3		BB-
Алроса 23	8,95	18.06.2015	-	1	9,18	2,97	100,20	166	-	-	-0,35%	7 000	Ba3		BB-
Амет Финанс 1	8,50	22.08.2013	-	64	8,67	1,55	100,00	268	-	+1,52%	+1,93%	2 000			
Белон Финанс 2	0,01	23.02.2012	-	64	21,82	0,15	96,60	1345	-	-0,41%	+0,62%	2 000			
Далур Финанс 1	10,00	05.02.2013	-	48	11,19	1,06	99,05	380	-	-	-	520			
Евраз 1	9,25	13.03.2020	22.03.2013	93	9,09	1,19	100,39	240	+0,19%	+0,79%	+0,11%	10 000			B+
Евраз 2	9,95	19.10.2020	26.10.2015	131	10,53	3,25	99,00	310	+0,51%	+0,92%	+0,51%	10 000			B+
Евраз 3	9,25	13.03.2020	22.03.2013	93	9,53	1,19	99,90	261	-	-0,10%	-0,38%	5 000			B+
Евраз 4	9,95	19.10.2020	26.10.2015	131	8,58	3,25	104,98	233	-	+8,17%	+4,27%	5 000			B+
Евраз 5	8,40	27.05.2021	02.06.2016	169	9,47	3,77	96,94	283	-0,27%	-0,34%	-2,91%	5 000			B+
Евраз 7	8,40	25.05.2021	31.05.2016	167	10,36	3,75	94,00	396	-0,27%	-0,53%	-2,66%	15 000			B+
Золото Селигдара 2	15,00	21.12.2011	-	1	18,77	0,00	99,99	1209	-	-	-	500			
Золото Селигдара 3	16,50	29.05.2014	31.05.2012	162	15,75	0,41	100,52	782	-	-	-3,97%	1 500			
Кокс 2	12,00	15.03.2012	-	85	12,25	0,21	99,98	466	-0,10%	+0,10%	-0,60%	5 000	B2		B
Кокс БО-2	8,70	28.05.2014	-	161	10,52	2,23	96,70	346	-0,27%	+0,01%	-0,69%	5 000	B2		B
Мечел 2	7,40	12.06.2013	-	175	9,07	1,42	98,00	262	-	-	-0,20%	5 000	B1		
Мечел 4	19,00	21.07.2016	26.07.2012	36	8,85	0,57	106,00	201	-0,42%	-0,61%	-0,91%	5 000	B1		
Мечел 5	12,50	09.10.2018	16.10.2012	27	8,72	0,78	103,18	149	+0,17%	+0,08%	-0,15%	5 000	B1		
Мечел БО-1	8,10	09.11.2012	-	142	8,99	0,87	99,40	186	-0,34%	-0,60%	+0,15%	5 000	B1		
Мечел БО-2	9,75	12.03.2013	-	83	10,06	1,16	99,90	276	+0,15%	+0,21%	-0,30%	5 000	B1		
Мечел БО-3	9,75	24.04.2013	-	126	10,05	1,27	99,90	348	-	+0,25%	-0,55%	5 000	B1		
Мечел 13	10,00	25.08.2020	01.09.2015	76	13,57	3,07	91,00	585	+1,55%	-3,70%	+0,10%	5 000	B1		
Мечел 14	10,00	25.08.2020	01.09.2015	76	10,50	3,09	99,24	361	-	+2,84%	+2,36%	5 000	B1		
Мечел 15	8,25	09.02.2021	18.02.2014	62	11,19	1,97	95,00	385	-	-1,70%	-0,59%	5 000	B1		
Мечел 16	8,25	09.02.2021	18.02.2014	62	10,79	1,97	95,70	366	-0,21%	-0,42%	-0,90%	5 000	B1		
Мечел 17	8,40	27.05.2021	02.06.2016	169	10,05	3,78	95,02	275	-	-	-2,61%	5 000	B1		
Мечел 18	8,40	27.05.2021	02.06.2016	169	9,33	3,78	97,40	240	-	-0,10%	-0,09%	5 000	B1		
Мечел 19	8,40	01.06.2021	07.06.2016	174	10,00	3,79	95,16	272	+1,22%	-3,69%	-4,04%	5 000	B1		
ММК БО-1	6,90	15.11.2012	-	148	7,61	0,89	99,50	57	+0,25%	+0,51%	+0,17%	5 000	Ba3	BB+	
ММК БО-2	0,00	12.12.2012	-	175	-	0,98	100,01	-	-	-	-0,13%	10 000	Ba3	BB+	
ММК БО-3	6,47	19.09.2013	22.03.2012	92	7,23	0,24	99,83	10	-0,06%	-0,07%	+0,03%	5 000	Ba3	BB+	
ММК БО-4	7,65	27.02.2014	-	71	7,01	2,00	101,50	267	-	-	+3,45%	5 000	Ba3	BB+	
ММК БО-5	7,65	04.04.2013	-	106	8,48	1,23	99,20	518	-	-	-0,23%	8 000	Ba3	BB+	
ММК БО-6	7,20	10.07.2014	-	22	9,47	2,30	95,40	236	+0,07%	-1,24%	-1,29%	5 000	Ba3	BB+	
ММК БО-7	7,25	22.07.2014	-	34	9,07	2,33	96,30	310	-	+0,30%	-0,73%	5 000	Ba3	BB+	
МеталлсервисФинанс 1	9,00	23.05.2012	-	154	11,78	0,41	99,00	202	-	-	-1,71%	1 500			
НЛМК БО-1	9,75	04.12.2012	-	167	7,87	0,93	101,83	735	-	-0,07%	-0,41%	5 000	Baa3	BBB-	BBB-
НЛМК БО-5	10,75	30.10.2012	-	132	7,57	0,84	102,70	27	-0,19%	-0,34%	-0,71%	10 000	Baa3	BBB-	BBB-
НЛМК БО-6	7,75	05.03.2013	-	76	8,10	1,15	99,76	533	-0,24%	-0,39%	-0,35%	10 000	Baa3	BBB-	BBB-
НЛМК БО-7	8,95	11.11.2014	-	146	9,15	2,59	99,99	173	-0,06%	-0,11%	-0,11%	10 000	Baa3	BBB-	BBB-
Нижнеленское Инвест 3	0,00	16.07.2013	-	25	2,92	1,04	97,00	-	-1,01%	-0,15%	-2,06%	1 000			
Норникель БО-3	7,00	30.07.2013	-	41	7,53	1,51	99,40	57	-	+0,10%	-0,20%	15 000	Baa2	BB+	BBB-
РМК Финанс 3	10,40	15.12.2015	17.12.2013	181	11,28	1,85	98,99	469	-0,54%	-0,53%	+2,77%	3 000			
РМК Финанс 4	9,00	02.06.2016	05.06.2014	169	12,77	2,25	93,00	530	-	+0,09%	-3,76%	5 000			
Русал Братск 7	8,30	22.02.2018	27.02.2014	71	12,05	1,99	93,56	482	-0,07%	+0,30%	-0,38%	15 000			
Русал Братск 8	8,50	05.04.2021	13.04.2015	117	12,20	2,89	91,00	497	-	-0,08%	-1,10%	15 000			
Северсталь БО-1	7,50	18.09.2012	-	90	7,92	0,73	99,79	62	-	-0,20%	-0,57%	15 000		BB-	BB
Северсталь БО-2	9,75	15.02.2013	-	58	8,19	1,09	101,85	223	-	-0,18%	-0,83%	10 000		BB-	BB
Северсталь БО-4	9,75	15.02.2013	-	58	7,79	1,09	102,27	392	-	-	-0,42%	5 000		BB-	BB
Сибметинвест 1	13,50	10.10.2019	16.10.2014	120	10,15	2,41	108,64	267	+0,55%	+0,23%	-0,46%	10 000			B+
Сибметинвест 2	13,50	10.10.2019	16.10.2014	120	10,21	2,41	108,50	271	+0,28%	-0,46%	-1,25%	10 000			B+
СУЭК Финанс 1	9,35	26.06.2020	05.07.2013	16	9,23	1,41	100,45	206	-0,51%	-0,77%	-0,55%	10 000	Ba3		
ТМК БО-1	8,85	22.10.2013	-	125	9,35	1,71	99,50	306	-	-	+0,35%	5 000	B1		
Уралэлектромедь 1	8,25	28.02.2012	-	69	14,55	0,15	98,92	3080	-	-	-	3 000			
ЧТПЗ БО-1	12,50	04.12.2012	05.06.2012	167	11,28	0,43	100,65	440	+0,64%	+0,65%	+0,60%	5 000			
ЧТПЗ 3	8,00	21.04.2015	24.04.2012	125	12,69	0,30	98,57	1034	-	-	-0,89%	8 000			

## Итоги торгов облигациями химического сектора

Выпуск	Купон	Погашение	Оферта	Дн. до след. куп.	Доходность	Дюрация	Цена посл. сделки	Z-спрэд	Изм. цены	Изм. цены за 5 дн.	Изм. цены за месяц	Объем выпуска, млн руб.	Moody's	Fitch	S&P
Акрон 2	8,20	19.09.2013	-	92	10,15	1,63	97,30	352	+2,36%	-2,70%	-0,05%	3 500	B1	B+	
Акрон 3	13,85	20.11.2013	23.05.2012	154	8,29	0,40	102,31	107	+0,89%	+0,90%	-0,67%	3 500	B1	B+	
Акрон 4	7,95	18.05.2021	27.05.2014	160	9,57	2,25	97,00	238	-	-1,02%	+0,36%	3 750	B1	B+	
Акрон 5	7,95	18.05.2021	27.05.2014	160	8,59	2,25	98,99	191	+2,00%	+2,05%	-0,01%	3 750	B1	B+	
Еврохим 2	8,90	26.06.2018	30.06.2015	13	9,92	2,96	97,70	376	-1,84%	-1,66%	-2,42%	5 000		BB	
Еврохим 3	8,25	14.11.2018	18.11.2015	154	9,39	3,39	97,00	220	-	+0,41%	+1,08%	5 000		BB	BB
Куйбышевазотинвест 4	8,60	07.04.2016	10.04.2014	113	11,41	2,10	95,00	391	-	+0,32%	+0,43%	2 000			
Нижекамскиефтехим 4	10,00	26.03.2012	-	96	84,18	0,19	87,05	5584	-	-	-	1 500	Ba3		
Полипласт 2	12,25	11.03.2014	11.09.2012	83	15,27	0,70	98,30	674	-	-	-1,70%	800			
Сибур Холдинг 1	10,47	01.11.2012	-	134	5,85	0,84	103,90	-	-	-	-	1 500	Ba2		
Сибур Холдинг 2	0,00	13.03.2015	-	0	0	0	0	N.A.	-	-	-	30 000	Ba2		
Сибур Холдинг 3	9,25	13.03.2015	-	0	7,11	0,22	100,50	-	-	-	-2,49%	30 000	Ba2		
Сибур Холдинг 4	7,30	13.03.2015	-	0	7,41	0,72	100,00	5,70	-	-	-0,60%	30 000	Ba2		
Сибур Холдинг 5	8,00	13.03.2015	-	0	8,14	1,18	100,00	88,40	-	-	-1,00%	30 000	Ba2		
Уралкалий БО-1	8,25	17.02.2014	-	61	6,84	1,98	103,00	-	-	-	-	30 000			

## Итоги торгов облигациями телекоммуникационного сектора

Выпуск	Купон	Погашение	Оферта	Дн. до след. куп.	Доходность	Дюрация	Цена посл. сделки	Z-спрад	Изм. цены	Изм. цены за		Объем выпуска, млн руб.	Moody's	Fitch	S&P
										5 дн.	месяц				
АФК Система 1	9,75	07.03.2013	-	78	8,76	1,14	101,30	170	-0,89%	+0,05%	-1,58%	6 000	Ba3	BB-	BB/*
АФК Система 2	14,75	12.08.2014	14.08.2012	55	8,32	0,62	104,06	101	-0,46%	-0,44%	-1,58%	20 000	Ba3	BB-	BB/*
АФК Система 3	12,50	24.11.2016	29.11.2012	162	11,18	0,91	101,40	342	-0,21%	-0,31%	-1,18%	19 000	Ba3	BB-	BB/*
АФК Система 4	7,65	15.03.2016	-	90	8,67	2,59	97,87	243	+0,41%	+1,07%	-0,06%	19 500	Ba3	BB-	
ВК Инвест 1	9,25	19.07.2013	-	30	8,38	1,45	101,50	334	-	-	-	10 000			
ВК Инвест 3	7,40	08.07.2014	-	20	9,50	2,29	95,80	230	+0,78%	+0,77%	-0,28%	10 000			
ВК Инвест 6	8,30	13.10.2015	-	118	10,14	3,28	95,00	283	-0,53%	-0,21%	-0,27%	10 000			
ВК Инвест 7	8,30	13.10.2015	-	118	9,97	3,28	95,50	275	-	+1,90%	+0,52%	10 000			
МТС 1	7,00	17.10.2013	-	120	7,11	1,72	100,00	213	-	-	-	10 000	Ba2	BB+	BB/*
МТС 2	7,75	20.10.2015	-	125	8,85	3,34	97,07	161	-0,59%	-0,69%	+0,16%	10 000	Ba2	BB+	BB/*
МТС 3	8,00	12.06.2018	18.06.2013	181	8,01	1,43	100,20	455	-	-	-	10 000	Ba2	BB+	BB/*
МТС 4	7,60	13.05.2014	-	146	8,53	2,19	97,99	141	-	+0,25%	+0,24%	15 000	Ba2	BB+	BB/*
МТС 5	14,25	19.07.2016	24.07.2012	216	7,66	0,58	103,55	23	+0,04%	-0,13%	-0,60%	15 000	Ba2	BB+	BB/*
МТС 7	8,70	07.11.2017	-	146	9,47	4,66	97,50	209	-0,29%	-0,31%	-1,98%	10 000	Ba2	BB+	
МТС 8	8,15	03.11.2020	10.11.2015	146	9,60	3,37	96,05	225	-0,19%	-1,74%	-3,14%	15 000	Ba2	BB+	
Ростелеком 1	6,60	08.08.2013	-	50	7,70	1,31	98,75	36	-	-	-	1 923			BB+
Ростелеком 3	8,50	13.03.2012	-	83	7,42	0,21	100,25	33	+0,02%	-0,38%	-0,31%	1 200			BB+
Ростелеком 4	6,50	03.04.2013	-	115	6,52	1,01	100,07	-	-	-	-	1 683			BB+
Ростелеком 5	7,60	30.05.2012	-	161	6,95	0,43	100,32	-	+0,02%	-0,13%	-0,06%	1 012			BB+
Ростелеком 6	7,80	30.05.2012	-	161	6,49	0,42	100,60	-	-4,13%	-2,44%	-2,74%	2 000			BB+
Ростелеком 8	6,65	03.09.2013	-	167	5,29	0,94	100,00	-	-	-	-	3 000			BB+
Ростелеком 10	8,93	21.05.2013	-	63	5	0	101	0	-	-	+0,67%	1 400			BB+
Ростелеком 11	11,70	24.07.2019	-	42	11,55	4,69	102,90	371	-0,11%	-0,48%	-1,55%	3 000			BB+
Ростелеком 12	15,00	17.07.2012	22.12.2011	27	14,91	0,54	100,29	709	-	-	-	1 500			BB+
Ростелеком 13	6,50	17.10.2012	-	119	5,92	0,81	100,52	-	+0,50%	+0,50%	+0,50%	2 000			BB+
Ростелеком 14	11,40	18.10.2012	-			0,79	100,10	-	-	-	-	1 000			BB+
Ситроникс БО-1	11,75	18.06.2013	19.06.2012	181	14,39	0,46	99,00	706	+0,91%	+0,92%	-	2 000	B3		
Ситроникс БО-2	10,75	07.10.2013	08.10.2012	110	13,86	0,77	98,00	667	-	+0,60%	-	3 000	B3		
Таттелеком 4	8,25	01.11.2012	-	134	9,31	0,85	99,29	201	-	-	+4,31%	1 500		BB	

## Итоги торгов облигациями секторов с/х, розницы и торговли

Выпуск	Купон	Погашение	Оферта	Дн. до след. куп.	Доходность	Дюрация	Цена посл. сделки	Z-спрэд	Изм. цены	Изм. цены за 5 дн.	Изм. цены за месяц	Объем выпуска, млн руб.	Moody's	Fitch	S&P
Атека 36,6	18,00	05.06.2012	-	76	17,74	0,33	100,41	949	-0,05%	+0,07%	+1,77%	2000			
Агросоюз 2	17,00	28.03.2012	-	7	42,94	0,26	95,00	3016	-	-	-	1500			
ВБД 3	7,45	27.02.2013	-	70	8,51	1,14	99,00	124	-	+0,51%	+1,01%	5000	Ba3		
ВБД БО-1	7,35	11.10.2013	12.10.2012	114	7,40	0,79	100,05	9	-	-	-	3000	Ba3		
ВБД БО-2	7,35	11.10.2013	12.10.2012	114	7,40	0,79	100,05	9	-	-	-	3000	Ba3		
ВБД БО-3	7,35	11.10.2013	12.10.2012	114	8,11	0,79	99,52	77	-	-	-	3000	Ba3		
ВБД БО-6	7,90	27.06.2013	-	8	9,03	1,41	98,70	78	-	-1,30%	-1,32%	5000	Ba3		
ВБД БО-7	7,90	27.06.2013	-	8	8,05	1,41	100,01	77	-	-	-	5000	Ba3		
ВБД БО-8	7,35	11.10.2013	12.10.2012	114	7,40	0,79	100,05	9	-	-	-	5000	Ba3		
Виктория Финанс БО-1	8,00	12.02.2013	-	55				-	-	-	-	1500			
Детский мир 1	8,50	26.05.2015	-	167	11,30	3,01	93,02	448	-	-	+0,02%	1150			
Карусель Финанс 1	12,00	12.09.2013	-	85	7,11	1,57	108,00	-	-	-	-	3000			
Комос Груп БО-1	11,00	17.07.2014	-	29	14,87	1,58	95,00	582	-	-0,02%	+0,51%	1500			
Копейка 2	16,50	15.02.2012	-	56	9,10	0,14	101,15	190	-0,02%	-0,15%	-0,47%	4000			
Копейка 3	9,80	15.02.2012	-	56	9,27	0,14	100,12	189	-	+0,12%	+0,12%	4000			
Копейка БО-1	9,50	23.07.2013	24.07.2012	34	9,15	0,57	100,36	269	-	+1,36%	+0,36%	3000			
Копейка БО-2	9,00	01.10.2013	-	13	9,72	1,63	99,37	285	+0,40%	+0,85%	-0,05%	3000			
Кубанская нива 1	15,50	20.02.2014	-	64	13,50	1,85	104,40	569	-	-0,11%	-0,10%	600			
Магнит БО-1	8,25	09.09.2013	-	82	8,41	1,61	100,00	110	-	-	-	1000			
Магнит БО-2	8,25	09.09.2013	-	82	8,81	1,60	99,40	174	-	-2,65%	-2,73%	1000			
Магнит БО-3	8,25	09.09.2013	-	82	8,74	1,61	99,50	72	-	-	-1,11%	1500			
Магнит БО-4	8,25	09.09.2013	-	82	8,02	1,61	100,59	72	+0,84%	+0,84%	-0,01%	2000			
Магнит БО-5	8,00	28.02.2014	-	72	8,68	1,99	99,00	622	-	-	-1,06%	5000			
Магнит БО-6	7,75	22.04.2014	-	125	9,25	2,15	97,30	300	-	-1,27%	-0,72%	5000			
Магнит Финанс 2	8,20	23.03.2012	-	93	8,37	0,24	99,98	73	-0,03%	-0,02%	-0,07%	5000			
Микояновский 2	13,50	07.02.2013	-	50	0,31	1,06	101,50	424	-	-	-	2000			
Мираторг Финанс 1	6,00	02.08.2012	-	43	-	0,60	104,16	-	-	-	+5,36%	2500			
Мираторг Финанс БО-1	8,75	29.07.2014	-	41	8,93	2,31	100,00	152	-	+5,24%	+6,50%	3000			
Разгуляй БО-16	12,00	07.05.2014	07.11.2012	140	12,34	0,85	99,99	574	-	+1,42%	-0,01%	3000			
Разгуляй Финанс 3	17,00	16.03.2012	-	86	10,47	0,21	101,49	841	-	-	+1,96%	3000			
Разгуляй Финанс 4	0,00	22.05.2013	-	154	12,13	1,42	85,00	601	-	-	-11,76%	3000			
Русское море 1	12,00	14.06.2012	-	85	12,55	0,47	100,00	1424	-0,02%	+0,10%	+0,50%	2000			
Сибирская Аграрная Группа	0,00	12.09.2012	-	84	-	0,73	103,00	-	-	-	-	1000			
Синергия 3	8,00	18.08.2014	-	61	8,15	2,39	100,00	76	-	-	-	2500			
Синергия БО-1	9,75	03.10.2013	04.10.2012	106	10,09	0,77	99,90	879	-	+0,81%	+0,90%	3000			
Х-5 1	7,95	01.07.2014	-	13	8,11	2,24	100,00	547	-	-	+3,00%	9000			B+/*-
Х-5 4	7,75	02.06.2016	05.06.2014	169	8,13	2,27	99,50	264	-	+0,05%	-0,88%	8000			B+/*-
Черкизово БО-3	8,25	08.11.2013	-	142	10,41	1,77	96,80	282	-0,41%	-0,72%	-0,98%	3000	B2		

## Итоги торгов облигациями транспортного сектора

Выпуск	Купон	Погашение	Оферта	Дн. до след. куп.	Доходность	Дюрация	Цена посл. сделки	Z-спрэд	Изм. цены	Изм. цены за		Объем выпуска, млн руб.	Moody's	Fitch	S&P
										5 дн.	месяц				
Авиакомпания Сибирь 1	18,00	17.07.2012	-	27	12,73	0,53	103,00	612	+0,97%	+0,96%	+0,18%	2 300			
Аэрофлот БО-1	7,75	08.04.2013	-	110	8,14	1,24	99,70	285	-	-	-0,30%	6 000		BB+	
Аэрофлот БО-2	7,75	08.04.2013	-	110	8,79	1,24	98,95	317	-0,05%	+4,16%	-1,47%	6 000		BB+	
МострасавтоФинанс 1	11,80	18.12.2012	-	181	23,64	0,97	91,00	1530	-	-	-	7 500			NR
Новая перевозочная компания 1	9,25	10.07.2015	-	23	10,02	1,75	99,30	319	-	-0,35%	+0,81%	3 000			
Почта России 1	8,25	22.03.2016	25.03.2014	97	9,45	2,07	98,00	211	-	-0,31%	+0,01%	7 000			
РЖД7	7,55	07.11.2012	-	140	6,70	0,86	100,80	-	-	-	+0,29%	5 000	Baa1	BBB	
РЖД9	6,90	13.11.2013	-	147	7,55	1,80	99,10	49	-	+0,03%	-0,47%	15 000	Baa1	BBB	BBB
РЖД10	15,00	06.03.2014	-	78	7,92	1,91	114,38	61	-0,19%	-5,90%	-1,11%	15 000	Baa1	BBB	BBB
РЖД11	7,80	18.11.2015	-	154	8,75	3,42	97,50	128	-	-	-0,15%	15 000	Baa1	BBB	BBB
РЖД12	0,10	16.05.2019	-	155	8,28	0,41	96,72	101	-1,31%	-0,29%	-3,49%	15 000	Baa1	BBB	BBB
РЖД13	0,10	06.03.2014	08.03.2012	77	8,30	0,21	98,30	245	-	-1,01%	-0,10%	15 000	Baa1	BBB	BBB
РЖД14	9,98	07.04.2015	10.04.2012	111	6,50	0,30	101,00	193	-0,09%	-0,17%	-0,17%	15 000	Baa1	BBB	BBB
РЖД15	10,50	20.06.2016	24.12.2012	5	-	0,01	102,20	228	-	-0,29%	+0,15%	15 000	Baa1	BBB	BBB
РЖД16	7,90	05.06.2017	08.06.2016	173	8,76	3,83	97,49	128	-3,63%	-3,58%	-4,27%	15 000	Baa1	BBB	BBB
РЖД17	10,80	16.07.2018	22.07.2013	33	-	0,09	104,00	-	-0,07%	-0,07%	-0,38%	15 000	Baa1	BBB	BBB
РЖД18	11,00	15.07.2019	21.07.2014	33	-	0,09	106,35	-	+0,05%	+0,03%	-1,21%	15 000	Baa1	BBB	BBB
РЖД19	8,15	08.07.2024	16.07.2018	33	8,09	5,02	101,11	85	-	-	-	10 000	Baa1	BBB	BBB
РЖД23	9,00	16.01.2025	29.01.2015	43	8,50	2,70	101,80	108	+0,05%	+0,20%	-0,10%	15 000	Baa1	BBB	BBB
РЖД БО-1	9,40	05.12.2012	-	168	6,91	0,94	102,37	-	+0,03%	+0,02%	+0,06%	15 000	Baa1	BBB	BBB
Трансаэро 1	11,85	23.10.2013	25.04.2012	126	14,51	0,32	99,25	672	+0,13%	+0,13%	-0,70%	3 000			
Трансконтейнер 1	9,50	26.02.2013	-	69	7,93	1,12	101,89	82	-	-0,41%	-0,61%	3 000	Ba3	BB+ *	
Трансконтейнер 2	8,80	04.06.2015	-	169	9,33	2,46	99,25	195	-	-0,50%	-0,66%	3 000	Ba3	BB+ *	
ЮтэйрФинанс БО-1	12,50	26.03.2013	-	6	9,42	1,16	104,00	488	-	-	-	1 500			
ЮтэйрФинанс БО-2	12,50	26.03.2013	-	6	8,11	1,16	105,50	310	-	+1,93%	-0,51%	1 500			
ЮтэйрФинанс БО-3	9,45	19.12.2013	-	1	7,59	1,81	103,80	29	-	-	+0,53%	1 500			
ЮтэйрФинанс БО-4	9,00	26.03.2014	-	7	13,51	2,02	92,49	582	-0,44%	-0,91%	-1,63%	1 500			
ЮтэйрФинанс БО-5	9,00	26.03.2014	-	7	12,63	2,03	94,00	494	-	-	-4,79%	1 500			

## Итоги торгов облигациями электроэнергетического сектора

Выпуск	Купон	Погашение	Оферта	Дн. до след. куп.	Доходность	Дюрация	Цена посл. сделки	Z-спрэд	Изм. цены	Изм. цены за 5 дн.	Изм. цены за месяц	Объем выпуска, млн руб.	Moody's	Fitch	S&P
Атомэнергопром 6	7,50	15.08.2014	-	238	8,34	2,44	98,00	279	-	-	+3,18%	10 000			BBB
ДГК 1	7,75	08.03.2013	-	79	7,77	1,16	100,12	53	-	-	-	5 000			
ЕЭСК 2	8,74	05.04.2012	-	106	8,85	0,27	100,00	137	-	-	-	1 000			
Иркутскэнерго 1	15,50	28.11.2013	-	162	12,20	1,74	106,15	501	-	-	-	5 000			NR
Иркутскэнерго БО-1	7,60	08.04.2014	-	111	9,27	2,12	97,00	175	-	-	-0,52%	3 000			NR
Квадра 1	8,00	31.05.2012	-	162	7,66	0,42	100,20	159	-	-	-	5 000			
Кузбассэнерго Финанс 1	8,05	14.06.2021	23.06.2014	5	10,63	2,23	95,00	315	-	-	-4,21%	10 000			
Кузбассэнерго Финанс 2	8,70	15.04.2021	21.04.2016	127	10,09	3,63	96,00	281	-	+0,88%	+1,04%	5 000			
Ленэнерго 2	8,54	27.01.2012	-	37	6,72	0,10	100,18	-	-	-	-0,12%	3 000	Ba2		
Ленэнерго 3	8,02	18.04.2012	-	119	7,15	0,31	100,30	20	+0,10%	+0,15%	-0,30%	3 000	Ba2		
Мосэнерго 2	7,65	18.02.2016	23.02.2012	64	6,51	0,17	100,20	1	+0,03%	-0,01%	-0,07%	5 000			BB
Мосэнерго 3	10,25	28.11.2014	30.11.2012	163	7,03	0,92	103,00	4	-0,29%	+0,10%	+0,19%	5 000			BB
МОЭК	6,35	25.07.2013	-	36	6,50	1,52	100,00	-	-	-	-	6 000		BB+	BB
МРСК Урала 1	8,60	22.05.2012	-	153	14,06	0,39	98,01	629	-	-	-	1 000			
МРСК Юга 2	8,10	26.08.2014	-	69	10,08	2,40	95,96	282	-	+4,30%	-4,73%	6 000			
ОГК 5 БО-15	7,50	18.06.2013	19.06.2012	181	7,75	0,48	99,95	25	-0,27%	-0,27%	-0,40%	4 000	Ba3		
ОГК 5 БО-18	7,10	25.06.2014	-	7	9,11	2,26	96,00	169	-	+6,67%	-3,13%	5 000	Ba3		
ОГК 2 2	7,25	19.04.2012	-	120	8,95		99,51	71	-	-	-	5 000			
Русгидро 1	8,00	12.04.2021	18.04.2016	124	9,12	3,69	96,75	161	-	-0,51%	-0,47%	10 000	Ba1	BB+	BB+
Русгидро 2	8,00	12.04.2021	18.04.2016	124	9,04	3,67	97,01	252	-	-	+0,02%	5 000	Ba1	BB+	BB+
ТГК 1 1	8,50	11.03.2014	13.03.2012	83	6,96	0,22	100,35	45	-	-0,01%	-0,15%	4 000			
ТГК 1 2	6,70	01.07.2014	02.07.2013	13	3,49	2,30	101,61	-	-	-	-	5 000			
ТГК 2 БО-1	9,00	17.09.2013	-	90	14,07	1,61	93,03	648	-	-	-5,34%	5 000		CCC	
ТГК 5 1	8,75	06.10.2017	11.10.2013	114	9,70	1,69	98,80	239	-	-	-0,20%	5 000			
ТГК 6 1	8,30	24.08.2017	29.08.2013	71	8,66	1,57	99,70	164	-	-	-0,40%	5 000			
ТГК 9 1	8,10	07.08.2017	12.08.2013	54	8,97	1,53	98,97	177	-	+0,16%	-0,03%	7 000			
Тюменьэнерго 2	8,70	29.03.2012	-	99	7,24	0,26	100,40	68	-0,27%	+0,35%	-0,50%	2 700			
Фортум 2	6,50	06.02.2013	-	49	1,68	1,10	99,00	-	-	-	-	5 000			
ФСК 6	7,15	15.09.2020	24.09.2013	97	8,07	1,66	98,75	79	-0,05%	-0,30%	-0,76%	10 000	Baa2		BBB
ФСК 7	7,50	16.10.2020	23.10.2015	128	9,24	3,36	95,10	174	-	-0,94%	-1,16%	5 000	Baa2		BBB
ФСК 8	7,15	15.09.2020	24.09.2013	97	7,27	1,66	100,00	40	-0,25%	-0,30%	-0,51%	10 000	Baa2		BBB
ФСК 9	7,99	16.10.2020	20.10.2017	128	9,08	4,69	96,00	151	-0,52%	-0,52%	-1,51%	5 000	Baa2		BBB
ФСК 10	7,75	15.09.2020	22.09.2015	97	9,04	3,26	96,55	159	-0,47%	-0,72%	-0,52%	10 000	Baa2		BBB
ФСК 11	7,99	16.10.2020	20.10.2017	128	9,08	4,69	96,00	151	-1,04%	-1,03%	-1,49%	10 000	Baa2		BBB
ФСК 13	8,50	22.06.2021	-	13	9,01	6,32	98,00	221	-	-	-2,87%	10 000	Baa2		BBB
ФСК 15	8,75	12.10.2023	23.10.2014	127	8,81	2,55	100,29	141	-	-0,01%	-0,04%	10 000	Baa2		BBB
ФСК 19	7,95	06.07.2023	12.07.2018	29	9,14	5,03	95,15	168	-	+0,37%	-0,37%	20 000	Baa2		BBB
Якутскэнерго 2	10,30	09.03.2012	-	79	7,24	0,20	100,65	147	-	+0,16%	-0,50%	1 200		BB	*+
Якутскэнерго БО-1	8,25	03.09.2013	-	76	9,08	1,58	99,00	476	-	-	-1,01%	3 000		BB	*+

## Итоги торгов облигациями муниципального сектора

Выпуск	Купон	Погашение	Оферта	Дн. до след. куп.	Доходность	Дюрация	Цена посл. сделки	Z-спрэд	Изм. цены	Изм. цены за 5 дн.	Изм. цены за месяц	Объем выпуска, млн руб.	Moody's	Fitch	S&P
Белгородская обл 3	7,98	14.05.2013	-	145	8,53	1,34	99,50	183	-	-	-0,75%	1 500	Ba1		
Волгоград 4	17,50	07.11.2012	-	47	7,95	0,82	108,25	72	-2,31%	-0,84%	-0,05%	1 100	Ba3		
Волгоград 5	9,50	17.12.2015	-	1	6,62	2,62	108,00	-	-	-	-	1 000	Ba3		
Волгоградская обл 1	7,55	15.05.2012	-	146	11,22	0,38	98,70	255	-	-	-	1 000	BB-		NR
Волгоградская обл 2	9,33	12.06.2012	-	174	8,81	0,45	100,32	384	-	-	+0,02%	1 000	BB-		NR
Волгоградская обл 4	8,25	04.06.2014	-	168	8,68	1,49	99,00	473	-	-0,10%	-3,23%	2 000	BB-		
Волгоградская обл 5	7,75	04.05.2016	-	263	8,18	2,93	98,50	82	-	-0,40%	-0,81%	3 000	BB-		
Воронежская обл 1	9,00	25.06.2012	-	5	8,14	0,49	100,50	65	-	-	-1,14%	1 000	BB		
Иркутская обл 6	9,15	22.11.2012	-	115	7,66	0,61	101,00	455	-	-	-	3 800			
Иркутская обл 7	10,00	25.12.2011	-	4	10,21	0,01	100,00	388	-	-0,14%	-0,35%	1 567			BB
Казань 7	8,75	17.12.2014	-	91	9,02	1,75	100,03	314	-	-	-0,47%	2 000	B+		
Калужская обл 3	8,85	29.11.2012	-	71	12,84	0,91	97,00	521	-	-	-	1 000	BB		
Калужская обл 4	10,01	26.06.2013	-	7	13,88	0,96	97,00	614	-	-	-	1 500	BB		
Калужская обл 5	8,20	19.05.2016	-	64	7,86	3,35	101,84	143	-	-	+0,82%	2 500	BB		
Карелия 11	9,70	10.05.2012	-	141	6,98	0,36	101,05	362	-	-	+0,44%	800	BB-		
Карелия 13	9,91	18.06.2015	-	1	8,54	1,60	102,10	126	-	-	+0,98%	1 036	BB-		
Карелия 14	9,99	30.11.2016	-	163	9,83	2,37	100,70	259	-	-	-	1 000	BB-		
Коми 7	8,00	22.11.2013	-	154	8,75	1,37	99,25	145	-	-	-0,76%	1 000	Ba2		BB+
Коми 8	7,00	03.12.2015	-	74	9,39	2,94	92,00	228	-	-1,59%	+0,49%	1 000	Ba2		BB+
Коми 9	7,75	18.10.2014	-	119	8,25	2,12	98,00	305	-	-	-	2 100	Ba2		BB+
Костромская обл 5	9,00	20.12.2012	-	1	8,14	0,55	100,60	69	-	-	+0,50%	3 000	B+		
Костромская обл 6	9,50	17.11.2016	-	64	10,86	2,55	97,67	343	-0,03%	+0,28%	-	4 000	B+		
Краснодар 1	8,50	03.07.2013	-	14	9,51	1,37	98,92	252	-	-	-1,85%	1 100	Ba2		
Краснодар 2	9,00	05.11.2015	-	141	9,08	1,97	100,20	183	-	+0,40%	+0,05%	1 100	Ba2		
Краснодарская обл 2	6,00	14.12.2012	-	177	8,75	0,97	97,63	165	-1,51%	-1,48%	-1,51%	1 500	BB		NR
Краснодарская обл 3	8,30	27.09.2014	-	97	8,50	2,07	99,60	122	-0,25%	-0,49%	-0,40%	4 000	BB		
Красноярский Край 4	10,64	08.11.2012	-	50	7,46	0,85	102,75	60	-0,10%	-	-0,63%	10 200	BB+		BB+
Ленинградская обл 2	12,00	05.12.2014	-	170	8,52	2,59	109,00	117	-	-	-0,01%	1 300	BB		BB+
Липецкая обл 6	8,98	05.06.2013	-	168	8,02	0,94	101,00	131	-	-	-0,25%	1 500	NR		
Москва 39	8,00	21.07.2014	-	31	8,14	2,32	98,30	80	-	-0,85%	-1,02%	10 000	BBB		BBB
Москва 44	8,00	24.06.2015	-	3	7,79	3,03	98,54	35	-	-0,11%	+6,63%	20 000	BBB		BBB
Москва 45	8,00	27.06.2012	-	6	6,81	0,50	100,65	-	-0,10%	-0,10%	-0,25%	15 000	BBB		BBB
Москва 48	8,00	11.06.2022	-	173	8,13	7,40	91,00	39	-	-	+0,88%	27 925	BBB		BBB
Москва 49	8,00	14.06.2017	-	176	8,15	4,60	96,13	70	+0,14%	-0,07%	+0,48%	22 885	BBB		BBB
Москва 53	8,00	01.09.2013	-	71	6,94	1,59	100,45	-	-	-0,36%	+0,15%	8 634	BBB		BBB
Москва 54	8,00	05.09.2012	-	75	6,50	0,69	100,60	-	-0,05%	-	-0,01%	15 000	BBB		BBB
Москва 56	8,00	22.09.2016	-	92	8,06	4,03	96,70	60	+0,10%	+1,36%	+1,50%	18 088	BBB		BBB
Москва 61	15,00	03.06.2013	-	73	7,88	1,33	110,00	57	-	-1,08%	-2,01%	11 930	BBB		BBB
Москва 62	14,00	08.06.2014	-	78	7,86	2,15	111,55	60	+0,04%	-0,49%	-1,48%	31 991	BBB		BBB
Москва 63	15,00	10.12.2013	-	80	6,21	1,76	116,49	-	-	-	+0,42%	5 643	BBB		BBB
Москва 64	13,00	16.11.2015	-	147	7,42	3,22	117,50	25	-	-	-	7 094	BBB		BBB

# ИНВЕСТИЦИОННАЯ КОМПАНИЯ «ИК РУСС-ИНВЕСТ»

Ежедневный обзор долговых рынков

## Итоги торгов облигациями муниципального сектора (продолжение)

Московская обл 7	8,00	16.04.2014	-	119	9,27	2,13	97,80	196	-0,03%	-0,20%	-0,20%	16 000			NR
Московская обл 8	9,00	11.06.2013	-	174	8,45	0,84	100,58	141	+0,41%	-0,11%	-0,03%	19 000			NR
Московская обл 9	17,90	15.03.2012	-	85	11,94	0,23	101,36	336	-1,22%	-1,21%	-2,41%	33 000			NR
Нижегородская обл 4	8,50	17.11.2012	-	151	8,01	0,89	99,90	670	+0,90%	+0,91%	-0,65%	2 700	Ba2	B+	
Нижегородская обл 5	12,75	02.12.2012	-	156	7,11	0,92	105,20	51	-	-	+1,94%	3 000	Ba2	B+	
Нижегородская обл 6	8,50	07.10.2015	-	106	8,88	2,50	99,00	159	-0,96%	-0,95%	-	5 000	Ba2	B+	
Нижегородская обл 7	9,95	16.11.2016	-	148	9,72	2,94	101,00	234	-0,49%	-0,39%	+0,01%	8 000	Ba2	B+	
Рязанская обл 1	8,55	27.11.2014	-	162	8,37	1,90	100,32	397	-	-	+0,32%	2 100		B+	
Самарская обл 4	6,98	20.06.2012	-	91	6,73	0,49	100,20	-	-	-	-0,10%	5 000	Ba1		BB+
Самарская обл 5	9,30	19.12.2013	-	1	7,31	0,64	101,40	-	-	-	-0,44%	8 300	Ba1		BB+
Самарская обл 6	15,00	10.05.2013	-	51	9,10	1,26	108,00	171	-	-	-5,56%	2 425	Ba1		BB+
Самарская обл 7	7,49	30.11.2016	-	77	9,49	2,82	95,50	207	-0,31%	-0,52%	-2,62%	12 200	Ba1		
Санкт-Петербург 25038	7,76	19.11.2015	-	155	7,29	3,43	102,00	61	-	-	-	3 000	Baa1	BBB	
Тверская обл 5	15,00	26.12.2013	-	1	12,88	0,07	100,20	524	-	-	-0,85%	4 000			B+
Тверская обл 6	12,50	12.06.2014	-	85	8,06	1,54	107,22	179	-	-	+0,02%	3 000			B+
Тверская обл 7	8,50	15.12.2015	-	90	10,08	3,15	96,30	260	+0,67%	+0,68%	-0,79%	3 000			
Томск 2	17,60	22.12.2011	-	1	-65,13	0,01	100,35	-	-	-	-0,65%	500			
Томск 3	10,63	23.06.2014	-	5	9,29	1,47	101,75	202	-	-	-0,25%	800			
Томская обл 30	7,00	26.12.2011	-	5	6,28	0,01	100,01	15	-	-	-0,04%	3 201			BB-
Томская обл 34	7,00	17.12.2012	-	179	6,76	0,97	100,33	107	-	-	-0,17%	1 400			BB-
Томская обл 37	12,00	27.11.2013	-	68	8,16	1,33	105,00	235	-	-	+0,14%	2 500			BB-
Удмуртия 2	8,40	15.07.2012	-	27	8,46	0,55	100,05	85	-	-0,65%	-0,10%	1 500			BB+
Удмуртия 3	10,90	14.07.2013	-	25	8,34	1,41	103,92	487	+0,89%	-0,56%	-1,09%	1 000			BB+
Удмуртия 4	8,60	25.11.2015	-	156	8,23	2,80	101,35	293	-	-	+0,03%	2 000			BB+
Удмуртия 5	10,15	24.11.2016	-	162	10,03	3,19	101,06	244	-	-	-	2 000			BB+
Уфа 6	9,00	24.12.2013	-	6	8,74	1,81	100,80	140	-	-	-1,69%	750			BB-
Ханасия 1	8,20	25.08.2013	-	63	8,06	1,16	100,42	113	-	-	+0,07%	1 200			BB-
ХМАО 6	10,00	22.12.2011	-	1	-27,59	0,00	100,12	-	-	-	-0,23%	2 000	Baa3		BBB-
ХМАО 7	10,40	20.12.2012	-	1	7,15	0,93	103,20	-	-	-	-0,29%	2 000	Baa3		BBB-
ХМАО 8	10,80	19.12.2013	-	1	7,92	1,76	105,50	62	-	-	-0,47%	2 000	Baa3		BBB-
Чувашия 6	7,24	17.04.2012	-	27	7,10	0,32	100,10	302	-	-	-0,42%	1 000	Ba2		
Чувашия 7	8,91	04.06.2013	-	76	9,22	1,21	99,99	445	-	-1,00%	-2,50%	1 000	Ba2		
Чувашия 8	7,75	15.06.2014	-	84	8,30	2,28	99,00	34	-2,04%	-2,00%	-2,04%	1 000	Ba2		
Якутия 1	7,95	11.04.2013	-	22	7,01	0,70	100,50	781	-	-	+0,25%	2 500		BB+	BB
Якутия 2	7,80	17.04.2014	-	29	8,03	1,88	100,00	132	-	-	-0,45%	2 500		BB+	BB
Якутия 3	7,95	20.05.2016	-	56	8,76	3,08	98,93	-	-	-	-1,08%	2 500		BB+	BB
Якутия 4	9,75	19.09.2013	-	1	7,99	1,03	102,06	75	-	-	-	2 000		BB+	BB
ЯрОбл 9	8,25	16.05.2013	-	57	8,83	1,09	99,50	175	-0,80%	-0,80%	-1,51%	3 000			BB
ЯрОбл 10	8,00	15.04.2014	-	27	8,02	1,89	99,80	93	-	-	-0,20%	3 000			BB

## Итоги торгов облигациями сектора машиностроения

Выпуск	Купон	Погашение	Оферта	Дн. до след. куп.	Доходность	Дюрация	Цена посл. сделки	Z-спрэд	Изм. цены	Изм. цены за 5 дн.	Изм. цены за месяц	Объем выпуска, млн руб.	Moody's	Fitch	S&P
Автоваз 4	0,10	20.05.2014	-	153	4,48	2,41	90,01	-	-	-	-	5 000		B-	
Иркут БО-1	9,25	10.09.2013	-	83	9,11	1,60	100,50	194	-	-0,40%	-0,85%	5 000	Ba2		
Камаз БО-1	9,00	16.12.2013	17.12.2012	180	-	0,97	110,00	-	-	-	+9,06%	2 000			
Камаз БО-2	8,60	04.02.2014	-	48	10,54	1,93	96,85	361	-2,22%	+1,94%	+0,10%	3 000			
ОАК1	8,00	17.03.2020	-	83	8,16	6,06	100,00	36	-	-	-	46 280			
ОМЭ 6	8,25	31.05.2013	-	163	8,42	1,39	100,00	113	-	-	-0,70%	1 600			
ПромтракторФинанс 3	11,25	24.07.2013	-	35	19,66	1,43	90,00		+2,11%	+2,16%	+5,54%	5 000			
Ремпутьмаш 1	8,50	20.10.2016	-	127	8,68	4,02	100,00	117	-	-	-	2 300			
Сатурн 3	0,00	06.06.2014	-	168	0,82	2,46	98,00	2351	-	-	-	3 500			
Соллерс 2	12,50	17.07.2013	-	28	11,74	1,41	101,50	441	-0,36%	-0,04%	-	3 000			
Соллерс БО-2	13,00	01.05.2013	02.05.2012	133	10,30	0,34	101,00	316	-	-0,28%	+0,03%	2 000			
Сухой 1	7,00	26.03.2017	20.09.2012	92	14,72	0,73	95,00	331	-	-	-5,26%	5 000		BB	
Сухой БО-1	8,25	20.12.2013	23.12.2011	2	14,16	0,00	99,97	777	-	-	-0,03%	3 000		BB	
Сухой БО-2	7,50	22.04.2014	24.04.2012	125	9,16	0,32	99,50	242	-	-	+0,05%	3 000		BB	
Сухой БО-3	8,25	22.04.2014	23.04.2013	125	8,91	1,28	99,40	159	-0,05%	-0,37%	+0,10%	3 000		BB	
ТВЗ БО-1	6,50	12.06.2013	-	175	6,79	1,43	99,75	-	-	-	-	2 000			
ТензорФинанс БО-1	12,00	16.10.2012	-	118	4,81	0,79	100,00	-	-	-	-	300			
Трансмашхолдинг БО-1	6,50	23.01.2014	-	36	6,60	1,94	100,01	-	-	-	-	3 000			
УМПО 3	10,00	14.06.2012	-	176	10,24	0,45	100,00	540	-	-	-	3 000			
Уралвагонзавод 1	9,25	07.12.2017	13.12.2012	176	8,80	0,96	100,58	264	-	-	+1,58%	3 000			
Уралвагонзавод 2	8,95	20.02.2018	27.08.2013	69	11,23	1,56	97,00	380	-	-	-2,06%	3 000			

## Итоги торгов облигациями сектора строительства и девелопмента

Выпуск	Купон	Погашение	Оферта	Дн. до след. куп.	Доходность	Дюрация	Цена посл. сделки	Z-спрад	Изм. цены	Изм. цены за 5 дн.	Изм. цены за месяц	Объем выпуска, млн руб.	Moody's	Fitch	S&P
АИЖК 10	8,05	15.11.2018	-	56	9,03	3,71	97,55	180	-1,49%	-1,46%	-2,50%	6 000	Baa1		BBB
АИЖК 11	8,20	15.09.2020	-	85	8,68	4,48	99,09	151	+1,10%	-0,41%	-1,93%	10 000	Baa1		BBB
АИЖК 16	8,25	15.09.2021	-	85	8,77	5,50	98,70	88	-	-	+0,71%	10 000	Baa1		BBB
АИЖК 17	9,05	15.04.2022	-	25	9,27	5,91	100,47	141	-2,41%	-1,50%	+0,06%	8 000	Baa1		BBB
АИЖК 18	8,00	15.07.2023	15.04.2016	25	9,14	3,62	97,00	259	-	-	-1,03%	7 000	Baa1		BBB
АИЖК 19	7,70	15.11.2024	15.05.2015	56	9,77	2,99	95,00	257	-	-	-4,98%	6 000	Baa1		BBB
АИЖК 20	8,60	15.12.2027	-	85	8,91	8,77	99,80	-	-	-	-	5 000	Baa1		BBB
АИЖК 4	8,70	01.02.2012	-	42	169,08	0,13	90,00	3676	-12,49%	-11,10%	-12,49%	900	Baa1		BBB
АИЖК 5	7,35	15.10.2012	-	25	5,57	0,79	101,50	578	-0,10%	-0,10%	-0,30%	2 200	Baa1		BBB
АИЖК 6	7,40	15.07.2014	-	25	7,98	1,90	99,33	320	-	-	-0,02%	2 500	Baa1		BBB
АИЖК 7	7,68	15.07.2016	-	25	8,45	2,62	98,68	126	-	-	+1,40%	4 000	Baa1		BBB
АИЖК 8	7,63	15.06.2018	-	85	10,01	2,42	95,67	235	-0,16%	-1,52%	-1,25%	5 000	Baa1		BBB
АИЖК 9	7,49	15.02.2017	-	56	9,31	2,66	96,25	199	-	-	-2,34%	5 000	Baa1		BBB
Артуг 2	14,00	22.03.2012	-	1	14,75	0,24	100,00	679	-	-	-	500			
Главная дорога 3	11,30	30.10.2028	-	334	16,17	0,92	96	-	-	-	-	8 000			
Группа ЛСР 2	9,80	01.08.2013	31.01.2013	43	12,10	1,05	97,99	515	-	-0,46%	-0,97%	5 000	B2	B	
Группа ЛСР БО-1	10,50	25.06.2013	26.06.2012	6	9,49	0,49	100,60	239	+0,30%	+0,41%	+0,39%	1 500	B2	B	
Группа ЛСР БО-2	10,00	10.09.2013	-	83	10,32	1,59	99,87	358	-	-0,54%	+0,37%	2 000	B2	B	
Группа ЛСР БО-3	9,50	20.03.2014	-	92	12,96	2,02	94,13	548	+0,14%	-0,28%	-1,91%	2 000	B2	B	
Группа ЛСР БО-5	8,47	24.07.2014	-	36	13,30	2,28	90,50	578	-	-0,01%	-1,88%	2 000	B2	B	
Желдорипотена 2	12,00	19.04.2012	-	120	6,05	0,30	101,92	391	-	-	-	2 500			
Желдорипотена 3	13,00	19.09.2012	-	91	13,35	0,72	100,00	607	-	-	-	2 000			
ЗСД 1	8,75	13.05.2031	31.05.2016	167	9,20	3,76	99,10	176	-	-	-	5 000	Baa3		
ЗСД 2	8,75	13.05.2031	31.05.2016	167	9,20	3,76	99,10	176	-	-0,05%	-0,05%	5 000	Baa3		
ЛенСпецСМУ 1	16,00	07.12.2012	-	82	12,70	0,69	102,60	526	-	-0,48%	-0,19%	2 000			B
ЛенСпецСМУ БО-2	14,50	23.05.2013	-	64	11,99	0,93	102,75	547	-	+0,58%	-0,26%	2 000			B
М-Индустрия 2	0,00	10.07.2013	-	21	80,43	1,55	39,98		+6,28%	+42,89%	+26,89%	1 500			
СЗЖ 3	11,15	26.09.2031	09.10.2020	121	10,95	0,33	100,00	0	-	-	-	5 000			
СЗЖ 4	11,15	26.09.2031	09.10.2020	121	10,95	0,33	100,00	-	-	-	-	5 000			
Система Галс 1	8,50	08.04.2014	-	111	14,17	2,09	90,00	651	-	-	-	3 000			
Система Галс 2	8,50	15.04.2014	-	118	14,13	2,11	90,00	647	-	-	-	2 000			
Стальфонд Недвижимость 1	0,00	18.12.2013	-	182	0,00	1,99	100,00	-	-	-	-	599			
Стройтрансгаз 2	8,49	13.07.2012	-	23	13,89	0,54	97,39	650	+0,45%	+0,09%	+0,21%	5 000			
Стройтрансгаз 3	8,50	11.04.2013	-	113	9,53	1,25	99,00	556	-	-	-5,17%	5 000			
СУ-155 Капитал 3	12,70	15.02.2012	-	56	25,88	0,13	98,26	1781	-0,23%	+0,06%	+1,80%	3 000			
Сети Груп 1	11,70	15.05.2012	-	146	12,25	0,37	99,90	576	-	+0,40%	+0,45%	1 000			
Элис 1	12,00	05.04.2012	-	106	18,05	0,26	98,50	909	-	-	+1,68%	500			
Элис 2	14,00	20.09.2012	-	92	14,40	0,72	100,00	743	-	-	-0,90%	500			

# ИНВЕСТИЦИОННАЯ КОМПАНИЯ «ИК РУСС-ИНВЕСТ»

Ежедневный обзор долговых рынков

## Итоги торгов облигациями финансового сектора

Выпуск	Купон	Погашение	Оферта	Дн. до след. куп.	Доходность	Дюрация	Цена посл. сделки	Z-спред	Изм. цены	Изм. цены за 5 дн.	Изм. цены за месяц	Объем выпуска, млн руб.	Moody's	Fitch	S&P
Абсолют Банк 5	8,00	27.07.2016	30.07.2014	42	11,47	2,32	93,00	475	+0,67%	+1,10%	-0,55%	1 800		BB+ *	
Акбарс 4	8,25	15.10.2013	17.04.2012	118	8,66	0,31	99,91	66	-0,24%	-0,34%	-0,09%	5 000	B1	BB	
Альфа Банк 1	8,25	02.02.2016	04.02.2014	48	9,46	1,93	98,10	251	-	-0,30%	-0,66%	5 000	Ba1	BB+	BB
Балтинвестбанк 2	9,00	10.09.2015	15.03.2012	85	6,52	0,22	100,57	-	-	-	+0,67%	1 500	B3		
Банк Авангард 3	8,00	10.05.2013	11.05.2012	142	8,54	0,37	99,85	118	+0,10%	-	+0,35%	1 500	B2		
Банк Зенит 5	7,50	04.06.2013	07.06.2012	167	8,80	0,46	99,50	117	+0,04%	+0,08%	+0,04%	5 000	Ba3	B+	
Банк Зенит 6	8,00	01.07.2014	03.07.2012	13	8,66	0,52	99,75	130	+0,15%	+0,08%	+0,20%	3 000	Ba3	B+	
Банк Зенит БО-1	7,10	07.04.2013	07.04.2012	108	8,61	0,30	99,60	89	-	-0,15%	-0,10%	5 000	Ba3	B+	
Банк Зенит БО-2	7,75	22.09.2013	22.09.2012	92	8,70	0,74	99,43	146	-	-0,12%	-0,02%	5 000	Ba3	B+	
Банк Зенит БО-3	8,75	15.11.2014	15.11.2012	146	8,92	0,88	100,00	175	-	-	-	3 000	Ba3	B+	
Банк Зенит БО-6	7,25	26.05.2014	26.11.2012	157	8,73	0,92	98,85	160	+0,13%	+0,08%	+0,15%	5 000	Ba3	B+	
Банк Держава 1	10,25	13.08.2014	15.08.2012	56	10,74	0,63	99,84	308	-	-	-	300			
Банк Кедр БО-1	9,25	28.06.2014	28.12.2012	7	11,24	0,96	98,40	386	-	-	+1,42%	1 500	B2		
Банк Москвы 2	7,55	01.02.2013	-	44	8,18	1,06	99,50	103	-	-	-0,75%	10 000	Ba2		
Банк СПб БО-1	8,25	09.04.2013	-	111	8,39	0,78	100,00	104	-	-	+0,50%	5 000	Ba3		
Банк СПб БО-2	7,50	23.09.2013	26.03.2012	96	8,58	0,25	99,75	105	+0,25%	-0,10%	-0,20%	5 000	Ba3		
Банк СПб БО-4	8,50	12.12.2013	13.12.2012	176	8,96	0,96	99,75	135	-	+0,05%	-0,75%	3 000	Ba3		
Бинбанк	8,85	29.04.2013	-	129	8,95	0,35	100,01	146	-	+1,53%	+0,31%	1 000	B2		B-
БНП Париба	7,70	29.03.2014	-	97	7,09	2,09	101,50	50	-	-	+4,93%	2 000			
Внешпромбанк 1	0,00	14.11.2012	-	147	3,91	0,90	96,60	-	-	-2,42%	-2,17%	1 500	B2		B
Внешпромбанк БО-1	11,75	30.11.2013	-	161	12,07	0,92	100,00	467	-	+0,05%	+0,17%	3 000	B2		B
Восточный Экспресс Банк БО-1	7,50	07.03.2013	-	78	8,92	1,16	98,60	163	-	-	-	1 000	B1		
Восточный Экспресс Банк БО-2	10,50	25.09.2014	27.09.2012	99	11,17	0,74	99,70	388	-0,28%	-0,09%	-	2 000	B1		
Восточный Экспресс Банк БО-5	9,00	17.10.2013	19.04.2012	120	11,05	0,30	99,42	661	-	+0,20%	-0,01%	2 000	B1		
ВТБ 24 2	4,50	05.02.2013	07.02.2012	48	-	0,12	101,00	300	-	-	-	10 000	Baa1		
ВТБ 24 3	5,60	29.05.2013	-	161	2,28	1,41	99,25	-	-	-	-	6 000	Baa1		
ВТБ 24 4	6,90	20.02.2014	23.08.2012	64	7,56	0,66	99,65	33	-0,10%	-0,10%	-0,45%	8 000	Baa1		NR
ВТБ 24 5	0,00	10.12.2014	field Not Appli	84	-	2,97	100,20	-	-	+0,20%	+0,02%	15 000	Baa1		
ВТБ 5	7,40	17.10.2013	-	29	9,04	1,70	97,75	97	-0,77%	-1,31%	-1,28%	15 000		BBB	BBB
ВТБ 6	7,20	06.07.2016	11.07.2012	21	7,43	0,54	99,98	1	-0,01%	-0,04%	-0,27%	15 000		BBB	BBB
ВТБ БО-1	7,60	15.03.2013	-	86	8,74	1,19	99,00	101	-	-0,20%	-0,53%	5 000		BBB	BBB
ВТБ БО-2	7,60	15.03.2013	-	86	8,09	1,19	99,70	101	-	-0,30%	-0,58%	5 000		BBB	BBB
ВТБ БО-5	7,60	15.03.2013	-	86	6,97	1,19	100,94	78	-	-0,48%	-1,46%	10 000		BBB	BBB
ВТБ Лизинг 1	7,10	06.11.2014	10.05.2012	50	7,28	0,38	100,00	-	-	-	-0,10%	8 000			BBB
ВТБ Лизинг 2	6,45	07.07.2015	08.01.2013	20	7,88	0,88	99,00	24	-	-	-2,55%	10 000			BBB
ВТБ Лизинг 3	6,90	07.06.2016	10.09.2013	83	8,35	1,48	98,36	63	-	-	-1,67%	5 000			BBB
ВТБ Лизинг 4	6,65	07.06.2016	12.03.2013	83	7,92	1,14	98,90	65	-	-	+0,07%	5 000			BBB
ВТБ Лизинг 7	8,15	30.11.2016	04.06.2014	77	8,40	2,24	100,00	105	-	-	+0,02%	5 000			BBB
ВТБ Лизинг 8	7,05	01.08.2017	07.02.2012	48	7,13	0,12	100,01	-	-	+0,01%	-0,10%	5 000			BBB
ВТБ Лизинг 9	7,00	02.08.2017	05.02.2014	49	8,08	1,69	98,66	107	-	-	-	5 000			BBB
ВЭБ 6	7,90	13.10.2020	17.10.2017	125	9,30	4,69	94,66	149	+1,05%	+1,01%	+2,07%	10 000	Baa1		BBB
ВЭБ 8	6,90	13.10.2020	22.10.2013	125	9,01	1,74	96,80	109	-0,10%	-	-2,32%	15 000	Baa1		BBB
ВЭБ 9	7,90	18.03.2021	24.03.2016	99	9,26	3,62	95,97	212	+1,01%	-0,80%	+0,49%	15 000	Baa1		BBB
ВЭБ 10	8,50	21.09.2021	27.09.2016	104	8,67	3,94	100,00	-	-	-	-	15 000	Baa1		BBB
ВЭБ Лизинг 3	7,50	02.04.2021	11.04.2014	114	8,54	2,13	98,21	227	-	-	+0,21%	5 000			BBB
ВЭБ Лизинг 4	8,60	02.04.2021	08.04.2016	114	9,44	3,62	97,80	227	+0,20%	-0,20%	-0,19%	5 000			BBB
ВЭБ Лизинг 5	8,60	02.04.2021	08.04.2016	114	9,73	3,61	96,85	242	+1,67%	-0,31%	-1,19%	5 000			BBB
ВЭБ Лизинг 8	8,80	19.10.2021	28.10.2014	132	9,11	2,56	99,70	180	+0,06%	-0,47%	-0,49%	5 000			BBB
ВЭБ Лизинг 9	8,80	20.10.2021	29.10.2014	133	9,11	2,56	99,70	0	+0,10%	-0,05%	-0,45%	5 000			BBB
Газпромбанк 4	6,85	15.11.2012	-	148	7,01	0,89	99,96	-	-	-	-0,09%	20 000			
Газпромбанк 5	6,85	22.11.2012	-	155	7,01	0,91	99,96	-	-	-	-0,13%	20 000			
Газпромбанк БО-1	7,75	08.12.2013	-	170	8,48	1,86	99,00	111	-	-0,05%	+0,45%	10 000			BB+
Газпромбанк БО-2	6,75	18.07.2014	18.07.2013	28	8,40	1,48	97,85	108	-	-	-1,18%	10 000			BB+
Газпром капитал 3	7,50	06.11.2014	15.11.2012	141	7,43	0,88	100,03	20	+0,03%	-0,12%	+0,03%	15 000			
Глобэкс БО-1	8,30	16.02.2013	-	57	8,46	1,10	99,99	119	-	-0,42%	-0,55%	5 000		BB	BB
Глобэкс БО-2	8,10	22.07.2013	22.01.2012	32	8,12	0,09	100,00	230	-0,05%	-0,05%	-0,01%	5 000		BB	BB
Глобэкс БО-3	8,10	08.12.2013	08.06.2012	170	8,48	0,47	99,90	115	-0,10%	-0,10%	-0,62%	3 000		BB	BB
Глобэкс БО-4	6,95	01.08.2014	01.08.2012	42	7,40	0,60	99,80	92	+0,80%	+0,76%	+1,50%	3 000		BB	BB
Глобэкс БО-5	8,10	08.12.2013	08.06.2012	170	6,76	0,47	100,65	87	-	-	-	2 000		BB	BB
Глобэкс БО-6	6,95	01.08.2014	01.08.2012	42	8,89	0,60	98,96	70	-	+0,01%	-0,55%	2 000		BB	BB
Дельта Кредит 6	7,20	15.06.2016	18.06.2014	182	9,39	2,32	95,68	196	-	+0,40%	-0,49%	5 000	Baa2		
Дельта Кредит 8	8,33	02.11.2016	05.11.2014	140	5,23	4,13	100,00	-	-	-	-	5 000	Baa2		
Запсибкомбанк БО-1	9,75	20.06.2014	21.12.2012	2	10,38	0,93	99,65	304	-	-	+0,12%	2 000			

## Итоги торгов облигациями финансового сектора (продолжение)

Инвесторг 4	9,00	08.10.2012	-	109	0,06	0,80	99,95	-	-	-	-	1500		
Инвесторг БО-1	9,60	25.11.2013	25.05.2012	156	11,21	0,43	99,45	285	-	-0,15%	-0,25%	2000		
Крайинвестбанк БО-1	9,25	19.04.2014	19.10.2012	120	12,96	0,81	97,43	597	+0,03%	+0,32%	+0,44%	1500	B+	B+
Кредит Европа Банк 6	8,30	18.02.2014	21.08.2012	62	9,13	0,65	99,58	195	+0,18%	+0,41%	+0,44%	4000		
Кредит Европа Банк БО-1	8,10	27.04.2014	-	128	11,91	2,16	93,00	360	-4,19%	-4,12%	-0,54%	5000		
Лою Банк 5	8,10	23.07.2015	26.07.2012	36	8,53	0,58	99,84	380	+0,34%	+0,34%	+0,34%	2500		
Лою Банк БО-1	8,50	06.02.2014	09.02.2012	50	7,40	0,12	100,15	804	-	-	-0,15%	2500		
Медведь Финанс БО-1	12,50	16.08.2013	17.08.2012	58	9,39	0,64	102,15	189	-	-	+0,12%	1000		
МБРР 2	7,00	28.03.2013	-	8	8,59	1,21	98,42	117	-	-	-	3000		
МБРР 3	8,25	23.04.2013	-	34	8,46	1,27	100,05	116	-	-	-	3000		
МБРР 4	6,00	27.02.2014	01.03.2012	71	7,38	0,18	99,75	47	-	+0,10%	+0,28%	5000		
МБРР 5	0,00	12.06.2014	ield Not Appli	176	0,04	2,48	99,90	-	-	-	-0,12%	5000		
МДМ 7	11,75	19.07.2012	-	29	8,83	0,55	101,70	130	-0,20%	-0,05%	-0,43%	5000	Ba2	BB
МДМ 8	9,00	09.04.2015	09.07.2013	113	10,09	1,46	98,80	196	-0,18%	+0,82%	-1,01%	6203	Ba2	BB
МДМ БО-1	12,75	29.11.2012	-	162	8,69	0,91	103,75	155	-	+0,19%	+0,48%	5000	Ba2	BB
МДМ БО-2	8,15	21.03.2014	-	93	8,31	2,06	100,00	22	-	-0,34%	-5,00%	5000	Ba2	BB
Меткомбанк 1	0,00	26.11.2013	-	160	0,01	1,93	99,99	-	-	-	-0,01%	900	B3	
МКБ 5	7,40	25.04.2012	-	126	7,77	0,33	99,91	185	-	-	-	2000	B1	B+
МКБ 6	9,40	07.08.2012	-	48	15,00	0,61	97,01	723	-	-3,09%	-3,08%	2000	B1	B+
МКБ 7	9,76	14.07.2015	17.07.2012	27	9,78	0,55	100,10	197	-	-	-0,05%	2000	B1	B+
МКБ 8	10,00	08.04.2015	-	112	2,53	3,02	100,00	-	-	-	+3,00%	3000	B1	B+
МКБ БО-1	8,50	22.02.2014	22.02.2013	63	12,12	1,11	96,47	250	-0,03%	-0,03%	+0,49%	3000	B1	B+
МКБ БО-4	8,00	15.04.2014	15.10.2012	116	10,42	0,80	98,32	314	+0,43%	+0,60%	+1,33%	5000	B1	B+
МКБ БО-5	9,20	23.06.2014	-	2	13,00	2,18	92,87	539	-	-	-0,14%	5000	B1	B+
Мой Банк 3	10,00	07.08.2012	-	48	10,21	0,61	100,00	353	-	-	+0,05%	1500	Caа1	
Мой Банк 5	10,00	16.04.2015	19.04.2012	120	5,99	0,32	101,30	-	-	-	+0,79%	1603	Caа1	
Новикомбанк 1	9,00	25.11.2013	25.05.2012	156	9,17	0,43	100,00	1180	-	-	+0,78%	2000	B2	
Новикомбанк БО-1	8,50	07.07.2014	07.07.2013	17	9,79	1,42	98,50	244	-	-	-0,51%	3000	B2	
Номос 11	7,40	02.07.2014	04.07.2012	14	8,09	0,52	99,72	101	+0,12%	+0,12%	+0,37%	5000		BB
Номос 12	8,50	28.08.2017	25.08.2013	64	8,67	1,56	100,00	168	-	-0,50%	+0,05%	5000		BB
Номос 9	6,25	14.06.2013	15.06.2012	177	8,57	0,47	99,00	105	-0,10%	-	-0,02%	5000		BB
Номос БО-1	7,00	24.02.2014	24.02.2012	65	8,22	0,18	99,80	120	-	-0,05%	+0,09%	5000		BB
Номос БО-2	8,00	18.10.2014	18.04.2013	118	8,15	1,27	100,00	128	-	-	-	5000		BB
ОТП 2	8,25	25.03.2014	-	97	11,39	2,06	94,45	352	-1,64%	-1,28%	-0,26%	2500	Ba1	
ОТП БО-1	7,95	29.07.2014	-	41	10,94	2,32	93,96	344	-0,05%	-0,33%	-1,19%	5000	Ba1	
ОТП БО-3	10,50	30.10.2014	01.11.2012	134	10,74	0,84	100,00	319	-0,15%	-0,05%	-0,15%	4000	Ba1	
Первобанк БО-1	8,10	24.04.2013	25.04.2012	126	8,83	0,33	99,80	75	-	-0,49%	-0,29%	1500		
Первобанк БО-2	8,50	10.04.2014	11.10.2012	113	10,40	2,11	98,73	130	-	+3,52%	-0,56%	1500		
Петрокоммерц 5	12,75	21.12.2014	19.12.2012	181	8,10	0,97	104,52	699	+0,02%	+0,21%	+0,02%	5000		B+
Петрокоммерц 6	7,75	22.08.2012	-	62	9,51	0,65	99,00	79	-	-	-2,22%	3000		B+
Петрокоммерц 7	7,00	22.08.2012	-	62	8,72	0,65	99,00	47	-	-	-2,03%	3000		B+
Промсвязьбанк 5	7,75	17.05.2012	-	148	8,99	0,39	99,58	175	-	+0,08%	-0,42%	4500		NR
Промсвязьбанк 6	8,25	17.06.2013	-	180	8,65	1,43	99,70	113	-	+0,70%	+0,85%	5000		
Промсвязьбанк БО-3	8,60	04.02.2014	-	48	10,37	1,93	97,15	262	+0,05%	+0,26%	-0,98%	5000		
Райффайзенбанк 4	0,00	03.12.2013	-	167	0,01	1,95	99,99	-	+0,49%	-0,01%	-0,31%	10000	Baa3	BBB+
Райффайзенбанк БО-7	7,50	27.11.2013	-	161	8,23	1,83	99,00	-	-	-	-0,61%	5000	Baa3	BBB+
РенКапитал 2	10,50	04.04.2012	-	105	9,61	0,29	100,28	243	+0,02%	+0,15%	+0,15%	3000		B
РенКапитал 3	9,25	06.06.2012	-	168	10,72	0,46	99,47	345	+0,37%	+0,75%	+0,42%	4000		B
РенКапитал БО-3	9,90	05.08.2014	05.08.2013	46	17,42	1,48	90,59	966	+0,10%	+0,58%	-1,89%	3000		B
Росбанк 3	6,90	06.11.2013	-	137	8,23	1,78	97,99	397	-	-	+2,03%	5000	Baa2	BBB+
Росбанк 5	7,40	07.11.2014	-	137	9,20	2,62	96,00	174	-	-	-4,17%	5000	Baa2	BBB+
Росбанк БО-1	7,40	25.06.2013	25.06.2012	4	7,49	0,49	100,02	2	-	-0,02%	-0,08%	5000	Baa2	BBB+
Росбанк БО-2	8,00	08.07.2013	-	18	7,83	1,44	100,45	61	-	-	+0,45%	5000	Baa2	BBB+
Росбанк БО-3	8,95	16.11.2014	16.05.2013	147	9,60	1,34	99,43	167	-0,22%	-0,42%	-0,71%	10000	Baa2	BBB+
Росдорбанк 1	0,00	09.12.2013	-	170	1,04	1,97	99,00	-	-	-1,20%	-1,01%	1050	B3	
РСХБ 10	9,00	29.01.2020	06.02.2013	49	8,78	1,07	100,41	105	-	-0,09%	-1,33%	5000	Baa1	BBB
РСХБ 11	9,00	30.01.2020	07.02.2013	50	8,30	1,07	100,90	241	+0,40%	+0,20%	-0,81%	5000	Baa1	BBB
РСХБ 12	7,70	01.07.2021	08.07.2015	22	9,14	3,05	96,27	188	-	-0,96%	+0,30%	5000	Baa1	BBB
РСХБ 13	7,70	02.07.2021	10.07.2015	23	9,24	3,07	96,00	115	-	-2,67%	-4,06%	5000	Baa1	BBB
РСХБ 14	7,70	29.06.2021	07.07.2015	20	9,34	3,05	95,74	176	-0,26%	-0,37%	-3,41%	10000	Baa1	BBB
РСХБ 15	8,75	26.10.2021	05.11.2013	139	8,96	1,76	99,95	164	+0,05%	-0,04%	-0,03%	10000	Baa1	BBB
РСХБ 3	9,25	09.02.2017	13.02.2014	57	8,96	1,94	100,90	169	-	-0,59%	+0,89%	10000	Baa1	BBB

# ИНВЕСТИЦИОННАЯ КОМПАНИЯ «ИК РУСС-ИНВЕСТ»

Ежедневный обзор долговых рынков

## Итоги торгов облигациями финансового сектора (продолжение)

РСКБ 4	7,50	27.09.2017	02.10.2013	105	7,63	1,68	100,00	5	-	-	-	10 000	Baa1	BBB
РСКБ 5	8,75	27.11.2018	-	167	9,09	1,83	99,75	162	-0,06%	-0,15%	-0,25%	10 000	Baa1	BBB
РСКБ 6	7,80	09.02.2018	15.08.2014	58	7,96	2,39	99,97	65	-	-	-0,53%	5 000	Baa1	BBB
РСКБ 7	6,85	05.06.2018	14.06.2013	174	8,91	1,43	97,40	118	-2,10%	-1,12%	-1,64%	5 000	Baa1	BBB
РСКБ 8	10,10	14.11.2019	22.11.2012	155	7,72	0,90	102,20	131	-	-	-0,38%	5 000	Baa1	BBB
РСКБ 9	10,10	14.11.2019	22.11.2012	155	8,01	0,90	101,95	156	-	-0,05%	-0,63%	5 000	Baa1	BBB
РСКБ БО-1	7,20	28.08.2013	29.08.2012	70	8,00	0,67	99,56	42	+0,06%	-0,29%	-0,57%	5 000	Baa1	BBB
РСКБ БО-5	7,20	28.08.2013	29.08.2012	70	8,90	0,67	98,99	73	-	-0,28%	-0,40%	10 000	Baa1	BBB
РСКБ БО-6	6,60	29.10.2013	01.05.2012	132	7,68	0,35	99,66	5	+0,01%	-0,07%	-0,14%	10 000	Baa1	BBB
Русский Международный Банк 3	10,50	23.09.2013	22.09.2012	93	0,20	1,76	99,85	-	-	-	-0,25%	1 100	B3	
Русский Стандарт 8	7,75	13.04.2012	-	114	8,70	0,29	99,75	144	-0,10%	-0,16%	+0,05%	5 000	Ba3	
Русский Стандарт БО-1	11,00	07.11.2014	09.11.2012	142	10,26	0,86	100,80	323	-0,01%	-0,08%	+0,12%	5 000	Ba3	
Русфинанс Банк 10	7,90	10.11.2015	12.11.2013	146	8,04	1,79	100,02	17	-	-	+1,02%	2 000	Baa3	
Русфинанс Банк 11	7,90	11.11.2015	13.11.2013	147	8,65	1,79	99,00	191	-	-	-	2 000	Baa3	
Русфинанс Банк 8	7,70	14.09.2015	17.09.2012	89	8,19	0,72	99,75	206	-	-	-	2 000	Baa3	
Русфинанс Банк 9	7,70	15.09.2015	18.09.2012	90	9,00	0,73	99,20	46	-	-	-0,45%	2 000	Baa3	
Русфинанс Банк БО-1	7,15	04.07.2014	04.07.2013	14	8,60	1,43	98,20	144	-	-	-1,83%	4 000	Baa3	
Русь Банк 3	9,50	31.08.2014	28.02.2012	69	10,71	0,19	99,80	642	-	-0,32%	-0,20%	2 000		
Русь Банк 4	8,75	03.07.2015	-	9	4,56	3,08	98,20	-	-	-	-1,35%	3 000		
СБ Банк 3	10,50	03.09.2012	-	75	11,52	0,68	99,50	473	-	+0,17%	-1,52%	1 500		
СБ Банк 4	10,00	08.10.2013	10.04.2012	111	13,63	0,28	99,04	513	-	+0,04%	+0,34%	1 500		
СБ Банк БО-1	9,75	27.02.2014	01.03.2012	71	15,49	0,18	99,00	528	-	-	-0,05%	2 000		
СКБ Банк 4	0,00	05.06.2013	-	168	0,28	1,46	99,60	-	-	-0,60%	-0,40%	2 000	B1	
СКБ Банк БО-3	9,15	26.11.2013	29.05.2012	160	9,21	0,42	100,05	121	+0,04%	+0,04%	+0,64%	3 000	B1	
СКБ Банк БО-5	8,25	10.04.2014	11.10.2012	113	10,04	0,79	98,80	235	-	+0,61%	+1,11%	2 000	B1	
СКБ Банк БО-6	8,50	08.07.2014	09.07.2013	20	9,93	1,43	98,30	332	-	-	-0,20%	2 000	B1	
Стройкредит БО-1	9,90	28.07.2014	28.07.2012	38	10,11	0,58	100,00	345	-	-	-0,25%	1 000	Caа1	
Стройкредит БО-2	9,90	28.07.2014	28.07.2012	38	9,69	0,58	100,23	218	-	-	+0,02%	1 000	Caа1	
Татфондбанк 5	8,50	21.03.2012	-	91	8,67	0,23	99,98	281	-	-	+0,05%	2 000	B2	
Татфондбанк 6	8,75	26.02.2013	28.02.2012	69	9,95	0,17	99,80	405	+0,53%	-0,20%	-0,20%	2 000	B2	
Татфондбанк 7	0,00	14.12.2012	field Not Appli	177	-	0,98	100,08	-	-	-	+0,07%	1 000	B2	
Татфондбанк БО-1	9,50	26.12.2013	28.06.2012	8	10,10	0,50	99,82	507	+0,31%	+0,61%	+2,29%	2 000	B2	
Татфондбанк БО-2	8,75	17.04.2014	18.10.2012	120	11,12	0,81	98,37	514	+0,33%	+1,14%	-1,05%	2 000	B2	
Татфондбанк БО-3	12,25	27.11.2014	29.11.2012	162	12,60	0,91	100,00	503	-	+0,04%	-	2 000	B2	
ТКБ 2	6,90	12.06.2012	-	174	7,01	0,46	100,00	13	-	-	-	3 000		BBB-
ТКБ 5	7,90	12.08.2013	-	51	8,46	1,53	99,40	96	-	-0,55%	-	3 000		BBB-
ТКБ 6	8,25	17.04.2014	-	120	8,97	2,13	98,90	129	-	-	-0,61%	4 000		BBB-
ТКБ БО-1	7,80	17.11.2013	-	148	8,36	1,80	99,30	139	+0,69%	+0,40%	+0,69%	5 000		
ТКС Банк 2	20,00	28.07.2013	-	36	13,99	1,36	108,99	686	-	+0,65%	+0,19%	1 400	B2	B
ТКС Банк БО-1	14,22	20.09.2013	-	93	14,69	1,56	100,00	729	-	+0,50%	-	1 600	B2	B
ТКС Банк БО-2	16,50	26.11.2013	-	160	16,72	1,72	100,65	848	+0,74%	+0,77%	+1,77%	1 500	B2	B
ТКС Банк БО-3	14,00	18.02.2014	21.08.2012	62	15,70	0,64	99,25	795	+0,05%	+0,05%	+0,64%	1 500	B2	B
Транскапиталбанк 2	8,15	15.03.2016	18.09.2012	90	8,43	0,73	99,90	377	-	-	+0,90%	1 800		
УралсибЛизинг 3	16,50	23.02.2012	-	64	5,00	0,17	101,97	-	-	+0,07%	-0,23%	1 500		
УралсибЛизинг 4	16,50	19.01.2012	-	29	0,12	0,08	101,30	-	-	-0,10%	-0,99%	2 000		
УралсибЛизинг 5	8,50	19.01.2012	-	29	4,89	0,08	100,28	-	-	-	+0,19%	3 000		
УралсибЛизинг БО-1	9,50	28.02.2014	-	72	10,04	1,14	99,80	291	-	-	+0,80%	2 000		
УралсибЛизинг БО-3	9,50	29.10.2013	-	41	9,84	0,94	100,00	279	-	-	+0,01%	3 000		
УралсибЛизинг БО-4	8,50	03.07.2014	-	15	10,14	1,21	98,50	260	-	-	+0,10%	3 000		
ФК Открытие 1	9,00	14.10.2014	-	118	9,19	2,51	100,00	174	-	+0,25%	-	5 000		
Ханты-Мансийский Банк 2	6,25	12.06.2013	-	175	2,06	1,45	100,00	-	-	-	-	3 000	Ba3	
ХФ 5	8,50	17.04.2013	-	28	8,77	1,25	100,00	145	-	-	-	4 000	BB-	NR
ХФ 6	7,75	10.06.2014	11.12.2012	83	10,24	0,95	98,05	136	+0,05%	-1,35%	-0,41%	5 000	BB-	NR
ХФ 7	9,00	23.04.2015	26.04.2012	36	9,04	0,34	100,08	146	-	-0,02%	-0,02%	5 000	BB-	NR
ХФ БО-1	9,68	22.04.2014	24.04.2012	34	9,43	0,09	100,01	-	-0,04%	-0,05%	+0,01%	3 000	BB-	
ХФ БО-3	7,90	22.04.2014	22.10.2013	34	9,54	1,71	97,80	222	-	-	-0,14%	4 000	BB-	
Центринвестгруп 2	9,25	24.06.2014	26.06.2012	6	7,98	0,49	100,70	50	-	+0,25%	-0,05%	3 000	Ba3	
Центринвестгруп БО-1	8,40	17.06.2014	18.12.2012	181	9,14	0,97	99,50	185	-	-	-0,20%	1 500	Ba3	
Центринвестгруп БО-5	8,40	17.06.2014	18.12.2012	181	8,91	0,97	99,70	187	-	-	-	1 000	Ba3	
Элемент Лизинг 2	14,00	04.09.2014	-	78	14,74	0,69	100,00	667	-	-	+0,50%	700		B-
Юникредит Банк 1-ИП	8,20	07.09.2016	-	84	9,08	3,91	97,40	149	-	-	-	5 000	BBB+	BBB
Юникредит Банк 4	7,00	10.11.2015	13.11.2012	146	8,21	0,88	99,10	222	-	+0,41%	+0,39%	10 000	BBB+	
Юникредит Банк 5	7,50	01.09.2015	03.09.2013	76	8,97	1,60	98,00	164	-0,03%	-0,03%	-1,01%	5 000	BBB+	

# ИНВЕСТИЦИОННАЯ КОМПАНИЯ «ИК РУСС-ИНВЕСТ»

Ежедневный обзор долговых рынков

## Итоги торгов еврооблигациями нефтегазового сектора

Выпуск	Купон	Погашение	Оферта	Дн. до след. куп.	Доходность	Дюрация	Цена посл. сделки	Z-спрэд	Изм. цены	Изм. цены за 5 дн.	Изм. цены за месяц	Объем выпуска, млн у.е.	Валюта (у.е.)	Moody's	Fitch	S&P
Газпром 12 (EUR)	4,56	09.12.2012	-	348	2,59	0,95	101,82	110	+0,01	-0,01	-0,49	1000	EUR	Baa1		BBB
Газпром 12 (JPY)	2,89	15.11.2012	-	140	2,62		100,23	-	-	-0,21	+0,04	30000	JPY	Baa1		BBB
Газпром 13-2	9,63	01.03.2013	-	65	4,33	1,11	106,00	364	-	-	-2,12	1750	USD			BBB
Газпром 13-3	5,63	22.07.2013	-	26	4,35	1,49	101,90	365	-0,05	-0,01	-0,42	647	USD	Baa1		BBB
Газпром 13-4	6,58	31.10.2013	-	308	4,00	1,78	104,48	265	+0,10	+0,05	+0,02	800	GBP	Baa1		BBB
Газпром 13-5	7,34	11.04.2013	-	106	3,68	1,24	104,56	298	+0,08	+0,06	-0,50	400	USD	Baa1		BBB
Газпром 13-6	7,51	31.07.2013	-	35	3,72	1,49	105,80	301	+0,03	-0,05	-1,17	500	USD	Baa1		BBB
Газпром 14	5,03	25.02.2014	-	60	3,95	2,03	102,19	258	+0,04	+0,05	-1,31	780	EUR	Baa1		BBB
Газпром 14-2	5,36	31.10.2014	-	309	4,08	2,70	103,38	265	+0,03	-0,06	-1,56	700	EUR	Baa1		BBB
Газпром 14-3	10,50	08.03.2014	-	81	4,57	1,99	112,47	382	+0,03	+0,28	-0,51	500	USD			
Газпром 14-4	10,50	25.03.2014	-	5	4,70	1,99	112,43	395	-0,00	+0,18	-0,62	800	USD			
Газпром 14-6	8,13	31.07.2014	-	35	4,70	2,33	108,25	394	-	-	-2,11	1250	USD	Baa1		BBB
Газпром 15	5,88	01.06.2015	-	157	4,86	3,11	103,10	334	+0,04	-0,04	-2,32	1000	EUR	Baa1		BBB
Газпром 15-2	8,13	04.02.2015	-	39	4,97	2,70	108,85	352	+0,02	+0,02	-2,44	850	EUR	Baa1		BBB
Газпром 15-3	5,09	29.11.2015	-	154	5,00	3,59	100,33	398	+0,14	+0,43	-0,74	1000	USD	Baa1		BBB
Газпром 16	6,21	22.11.2016	-	147	5,16	4,29	104,50	393	+0,38	+1,88	-0,48	1350	USD	Baa1		BBB
Газпром 17	5,14	22.03.2017	-	86	4,89	4,55	101,07	303	-0,09	-0,43	-1,94	500	EUR	Baa1		BBB
Газпром 17-2	5,44	02.11.2017	-	311	5,25	5,13	100,90	328	+0,03	-0,42	-2,75	500	EUR	Baa1		BBB
Газпром 18	6,61	13.02.2018	-	48	5,65	4,99	104,83	364	+0,04	-0,07	-2,86	1200	EUR	Baa1		BBB
Газпром 18-2	8,15	11.04.2018	-	106	5,76	5,05	112,45	427	-	-0,49	+0,80	1100	USD	Baa1		BBB
Газпром 19	9,25	23.04.2019	23.04.2012	118	6,04	5,57	118,75	440	-	-2,29	-1,05	2250	USD	Baa1		BBB
Газпром 20	7,20	01.02.2020	-	36	6,24	6,16	106,01	447	+0,10	+0,13	-1,77	1250	USD			BBB+
Газпром 22	6,51	07.03.2022	-	71	6,41	7,47	100,74	441	-0,10	-0,46	-1,78	1300	USD	Baa1		BBB
Газпром 34	8,63	28.04.2034	28.04.2014	123	7,00	11,03	118,25	462	-	+2,16	-2,24	1200	USD	Baa1		BBB
Газпром 37	7,29	16.08.2037	-	51	7,03	11,84	103,00	461	+0,24	-1,44	-0,09	1250	USD	Baa1		BBB
Казаньоргсинтез	10,00	19.03.2015	-	83	9,67	2,77	100,88	881	-0,06	-0,92	+0,06	200	USD			NR
Лукойл 14	6,38	05.11.2014	-	130	4,40	2,64	105,25	359	-	-1,06	-1,52	900	USD	Baa2		BBB-
Лукойл 15	2,63	16.06.2015	-	172	2,47	3,34	100,50	154	+0,20	+0,29	-2,01	1500	USD	Baa2		BBB-
Лукойл 17	6,36	07.06.2017	-	163	5,87	4,68	102,25	453	+1,50	+1,74	-3,18	500	USD	Baa2		BBB-
Лукойл 19	7,25	05.11.2019	-	130	6,62	6,10	103,78	489	+3,16	-0,69	-2,62	600	USD	Baa2		BBB-
Лукойл 20	6,13	09.11.2020	-	135	6,47	6,89	97,69	459	+0,13	-0,01	-1,11	1000	USD	Baa2		BBB-
Лукойл 22	6,66	07.06.2022	-	163	6,41	7,69	101,85	439	-	-2,09	-3,78	500	USD	Baa2		BBB-
НК Альянс 14	7,25	16.07.2014	-	20	5,86	2,33	103,26	508	+1,33	+1,49	-2,87	265	USD		B	
НК Альянс 15	9,88	11.03.2015	-	75	9,86	2,75	100,00	901	-	-0,12	-1,30	350	USD		B	B+
Новатэк 16	5,33	03.02.2016	-	38	5,36	3,66	99,88	430	-	-0,99	-3,63	600	USD			BBB-
Новатэк 21	6,60	03.02.2021	-	38	6,52	6,81	100,55	463	-0,14	-0,60	-2,49	650	USD			
ТНК-ВР 12	6,13	20.03.2012	-	84	-	0,23	101,63	-	-	-	-	500	USD	Baa2		BBB-
ТНК-ВР 13	7,50	13.03.2013	-	77	3,83	1,16	104,30	313	-	-	+2,59	600	USD	Baa2		BBB-
ТНК-ВР 15	6,25	02.02.2015	-	37	5,10	2,80	103,24	426	-0,19	-0,32	-1,20	500	USD	Baa2		BBB-
ТНК-ВР 16	7,50	18.07.2016	-	22	6,10	3,84	105,50	496	-	-	-3,55	1000	USD	Baa2		BBB-
ТНК-ВР 17	6,63	20.03.2017	-	84	6,20	4,44	101,88	491	-0,09	-0,12	-3,80	800	USD	Baa2		BBB-
ТНК-ВР 18	7,88	13.03.2018	-	77	6,44	4,97	107,25	497	+0,51	+0,94	-3,31	1100	USD	Baa2		BBB-
ТНК-ВР 20	7,25	02.02.2020	-	37	6,69	6,13	103,45	492	-	-3,32	-4,40	500	USD	Baa2		BBB-
Транснефть 12	6,10	27.06.2012	-	183	1,70	0,50	102,18	107	+0,01	+0,00	+0,00	500	USD	Baa1		BBB
Транснефть 12-2	5,38	27.06.2012	-	183	2,91	0,50	101,18	121	+0,02	-0,05	-0,11	700	EUR	Baa1		BBB
Транснефть 13	7,70	07.08.2013	-	42	2,94	1,51	107,44	223	+0,02	-0,13	+0,13	600	USD	Baa1		BBB
Транснефть 14	5,67	05.03.2014	-	69	3,70	2,06	104,10	297	+0,03	+0,07	-0,03	1300	USD	Baa1		BBB
Транснефть 18	8,70	07.08.2018	-	42	4,91	5,17	121,16	337	-0,15	-0,20	-0,27	1050	USD	Baa1		BBB

## Итоги торгов еврооблигациями финансового сектора

Выпуск	Купон	Погашение	Оферта	Дн. до след. куп.	Доходность	Дюрация	Цена посл. сделки	Z-спрэд	Изм. цены	Изм. цены за 5 дн.	Изм. цены за месяц	Объем выпуска, млн у.е.	Валюта (у.е.)	Moody's	Fitch	S&P
АкБарс 12	10,25	03.12.2012	-	159	5,31	0,91	104,43	464	+0,02	-0,06	-0,20	280	USD	B1		
Альфа Банк 12	8,20	25.06.2012	-	181	5,13	0,49	101,48	450	-0,00	-0,05	-0,61	500	USD			BB
Альфа Банк 15	8,63	09.12.2015	-						-	-	-	225	USD			B+
Альфа Банк 17	8,64	22.02.2017	-	57	93,50	0,15	88,28	10920	-	-	-	300	USD			B+
Альфа Банк 17-2	7,88	25.09.2017	-	89	8,60	4,62	96,75	722	-	-	-0,68	1000	USD			BB
Альфа Банк 15	9,25	24.06.2013	-	180	5,71	1,43	105,00	500	-	-	+4,52	400	USD	Ba1		BB
Альфа Банк 15	8,00	18.03.2015	-	82	7,63	2,85	101,03	677	-	+0,43	-0,07	600	USD	Ba1		BB
Альфа Банк 21	7,75	28.04.2021	-	123	9,71	6,54	88,15	783	-0,09	-0,64	-0,12	1000	USD			BB
Банк Москвы 13 (USD)	7,34	13.05.2013	-	138	5,18	1,33	102,83	448	+0,00	-0,11	-0,13	500	USD	Ba2		
Банк Москвы 13 (SGD)	4,25	01.02.2013	-	36	5,27		98,90	-	-	-0,50	-0,72	150	SGD			
Банк Москвы 13 (CHF)	4,50	10.09.2013	-	258	4,85	1,66	99,41	472	-0,06	-0,11	-0,25	350	CHF			
Банк Москвы 15	5,97	25.11.2015	-	150	8,17	3,51	92,73	717	+0,10	-0,43	-0,10	300	USD	Ba2		
Банк Москвы 15-2	6,70	11.03.2015	-	75	7,25	2,88	98,44	639	+0,02	+0,15	-0,96	750	USD			
Банк Москвы 17	6,81	10.05.2017	-	135	27,43	0,37	93,00	2723	-1,08	-0,54	-0,26	400	USD	Ba2		
Банк РусСтандарт 15	7,73	16.12.2015	-	172	10,89	3,45	90,04	987	+0,01	+0,07	+1,70	200	USD			B-
Банк РусСтандарт 16	7,56	01.12.2016	-	157	10,47	4,13	89,00	925	-	-	-	200	USD			B-
Банк СПб	10,50	25.07.2017	-	29	10,20		92,79	-	-	-0,42	-1,56	100	USD	Ba3		
Бизнес Альяс 13	8,88	25.04.2012	-	30	10,22		99,55	-	-	-	-	8323	RUB			
ВТБ 12	6,61	31.10.2012	-	125	3,66	0,83	102,41	299	-0,02	-0,05	-0,58	1200	USD	Baa1		BBB
ВТБ 14	3,40	06.06.2014	-	162	4,98	2,36	96,39	425	+0,00	-0,34	-0,67	300	SGD	Baa1		BBB
ВТБ 15	5,01	29.09.2015	-	93	6,91	3,42	93,79	593	-0,43	-0,57	-0,81	400	USD			
ВТБ 15-2	6,47	04.03.2015	-	68	6,29	2,87	100,48	544	+0,08	+0,19	-0,75	1250	USD	Baa1		BBB
ВТБ 15, CHF	5,00	17.11.2015	-	326	5,03	3,61	99,88	465	+0,08	+0,00	-	300	CHF	Baa1		BBB
ВТБ 16	4,25	15.02.2016	-	50	4,23	3,75	100,07	258	-0,02	-0,13	-0,52	500	EUR	Baa1		BBB
ВТБ 18	6,88	29.05.2018	28.05.2013	153	6,40	5,29	102,47	488	-0,10	-0,19	-0,58	2000	USD	Baa1		BBB
ВТБ 18-2	6,32	22.02.2018	-	57	7,29	5,05	95,22	581	+0,01	-0,06	-1,02	750	USD	Baa1		BBB
ВТБ 20	6,55	13.10.2020	-	108	7,55	6,65	93,63	570	-0,02	+0,11	-1,41	1000	USD	Baa1		BBB
ВТБ 35	6,25	30.06.2035	30.06.2015	3	6,82	3,10	98,23	590	+0,09	+0,08	-0,55	1000	USD	Baa1		BBB
ВЭБ 16	3,75	17.02.2016	-	52	4,68	3,78	96,58	424	-0,25	-0,50	-1,55	500	CHF			BBB
ВЭБ 17	5,45	22.11.2017	-	147	5,77	5,09	98,41	433	+0,26	+0,28	-1,18	600	USD			BBB
ВЭБ 20	6,90	09.07.2020	-	13	6,59	6,41	102,02	476	+0,09	+0,30	-1,53	1600	USD			BBB
ВЭБ 25	6,80	22.11.2025	-	147	7,18	9,06	96,73	495	+0,08	+0,35	-2,94	1000	USD			BBB
ВЭБ Лизинг 16	5,13	27.05.2016	-	152	6,10	3,98	96,28	497	+0,07	+0,25	+0,10	400	USD			BBB
Газпромбанк 13	7,93	28.06.2013	-	3	4,12	1,40	105,50	342	-0,07	-	-0,32	500	USD			BB+
Газпромбанк 13-2	4,38	09.12.2013	-	348	3,52	1,91	101,58	-	+0,08	-	-	420	CHF			BB+
Газпромбанк 14	6,25	15.12.2014	-	171	5,91	2,75	100,91	509	+0,12	+0,01	-0,61	1000	USD			BB+
Газпромбанк 15	6,50	23.09.2015	-	87	6,05	3,33	101,48	508	+0,05	+0,08	-0,64	1000	USD			BB+
Газпромбанк 16	7,35	08.05.2016	-	133	6,26	3,74	104,01	515	+0,08	+0,22	+0,81	120	USD	Baa3		
МКБ 14	8,25	05.08.2014	-	40	11,30	2,31	93,25	1054	+0,40	+0,40	-2,14	200	USD			
МБРР 16	7,93	10.03.2016	-	74	10,47		91,50	-	-	+3,59	+3,37	60	USD	B1		
МДМ Банк 11-А	12,00	30.12.2011	-	3	-	0,01	100,13	-357	-	-0,25	-0,69	130	USD	Ba2		
Номос Банк 12	9,25	17.12.2012	-	173	4,52	0,95	104,44	384	-0,00	+0,18	-0,27	200	USD	Ba3		
Номос Банк 13	6,50	21.10.2013	-	116	6,56	1,72	99,88	585	+0,03	-0,03	+0,43	400	USD	Ba3		
Номос Банк 15	8,75	21.10.2015	-	116	8,91	3,27	99,49	793	+0,01	-0,08	+0,06	350	USD	Ba3		
Номос Банк 16	9,75	20.10.2016	-				100,16	-	-	-	-	125	USD	Ba3		
Промсвязьбанк 12	9,63	23.05.2012	-	148	5,02	0,41	101,81	442	-	-	-	200	USD	Ba2		NR
Промсвязьбанк 13	10,75	15.07.2013	-	19	6,11	1,41	106,76	540	-0,02	+0,00	+0,30	150	USD	Ba2		NR
Промсвязьбанк 14	6,20	25.04.2014	-	120	8,11	2,18	96,00	737	-	-	-	500	USD	Ba2		
Промсвязьбанк 15	12,75	27.05.2015	-	152	9,41	2,88	109,56	852	-0,04	-0,24	-0,32	200	USD	Ba2		NR
Промсвязьбанк 16	11,25	08.07.2016	-	12	9,85	3,52	105,00	874	-	-	-0,48	200	USD	Ba2		
Промсвязьбанк 18	12,50	31.01.2018	-	35	8,56	1,01	104,00	746	-0,00	-0,48	-	100	USD	Ba2		NR
Ренессанс 13	13,00	01.04.2013	-	96	14,20	1,17	98,60	1351	-	-	-	250	USD			B
Ренессанс 16	11,00	21.04.2016	22.04.2014	116	28,59	2,02	71,49	2786	-0,02	+5,91	-6,31	325	USD	B1		B+
РСХБ 12	6,26	30.04.2012	-	125	4,03	0,34	100,70	-	-0,05	+0,05	-0,08	150	CHF			
РСХБ 13	7,18	16.05.2013	-	141	4,29	1,34	103,84	359	-0,05	-0,22	-0,93	700	USD			
РСХБ 13 (RUR)	7,50	25.03.2013	-	89	8,66	1,14	98,85	137	-0,09	-0,14	-0,25	30000	RUB			
РСХБ 14	7,13	14.01.2014	-	18	5,20	1,89	103,69	447	-0,01	-0,25	-0,84	750	USD			
РСХБ 14-2	9,00	11.06.2014	-	167	5,37	2,26	108,25	461	+0,06	-0,17	-1,04	1000	USD			
РСХБ 16	6,97	21.09.2016	-				99,96	-	-	-	-	500	USD			
РСХБ 16-2	8,70	17.03.2016	-	82	9,56	3,38	97,76	201	-0,37	-0,55	-0,25	32000	RUB			
РСХБ 17	6,30	15.05.2017	-	140	6,25	4,62	100,20	493	+0,08	-0,23	-2,29	1250	USD			
РСХБ 18	7,75	29.05.2018	-	154	6,46	5,20	106,67	495	-0,02	-0,09	-2,13	1000	USD			
РСХБ 21	6,00	03.06.2021	-	159	9,83	3,90	86,50	870	-	#VALUE!	#VALUE!	800	USD			
Сбербанк 13	6,48	15.05.2013	-	140	2,80	1,34	104,96	210	-0,01	-0,02	-0,37	500	USD			
Сбербанк 13-2	6,47	02.07.2013	-	6	3,05	1,43	105,02	234	-0,02	+0,05	-0,38	500	USD			
Сбербанк 14	3,50	12.11.2014	-	325	3,58	2,79	99,78	-	-0,10	-0,21	-0,14	400	CHF			
Сбербанк 15	5,50	07.07.2015	-	11	5,06	3,18	101,39	414	+0,05	+0,09	-1,12	1500	USD			
Сбербанк 17	5,40	24.03.2017	-	88	5,52	4,57	99,46	421	+0,16	+0,43	-0,64	1250	USD			
Сбербанк 21	5,72	16.06.2021	-	172	6,34	7,37	95,61	439	-	+0,16	+0,33	1000	USD			
Татфондбанк	12,00	02.02.2012	-	37	7,74	0,10	100,38	750	+0,06	-	-0,44	225	USD	B2		
ТКС 14	11,50	21.04.2014	-	116	16,86	2,04	90,01	1612	+0,01	-0,01	+3,75	175	USD			
Транскапиталбанк	10,51	18.07.2017	-	82	9,69		94,50	-	-	-	-0,66	100	USD	B1		
ХФ Банк 14	7,00	18.03.2014	-	82	7,30	2,06	99,38	657	+0,05	+0,04	+0,37	500	USD	Ba3		NR

## Итоги торгов еврооблигациями нефинансового сектора

Выпуск	Купон	Погашение	Оферта	Дн. до след. куп.	Доходность	Дюрация	Цена посл. сделки	Z-спрэд	Изм. цены	Изм. цены за 5 дн.	Изм. цены за месяц	Объем выпуска, млн у.е	Валюта (у.е.)	Moody's	Fitch	S&P
Алроса 14	8,88	17.11.2014	-	142	5,61	2,60	108,58	481	+0,13	+0,04	+0,13	500	USD	Ba3		BB-
Алроса 20	7,75	03.11.2020	-	128	7,90	6,48	99,07	606	-0,23	-0,47	-0,67	1000	USD	Ba3		BB-
Вымпелком 13	8,38	30.04.2013	-	125	4,96	1,28	104,38	426	+3,23	-1,18	-1,20	1000	USD			BB
Вымпелком 14	4,37	29.06.2014	-	2	6,96	0,01	94,48		-0,27	-0,15	-0,59	200	USD	Ba3		
Вымпелком 16	8,25	23.05.2016	-	148	8,18	3,76	100,25	707	+1,12	+1,52	-	600	USD			BB
Вымпелком 16-2	6,49	02.02.2016	-	37	8,34	3,55	93,70	729	+0,17	+0,16	+0,73	500	USD			BB
Вымпелком 17	6,25	01.03.2017	-	65	8,26	4,33	91,65	698	-	-	-1,20	500	USD	Ba3		
Вымпелком 18	9,13	30.04.2018	-	125	9,76	4,86	97,01	829	-	-	-1,54	1000	USD			BB
Вымпелком 21	7,75	02.02.2021	-	37	10,25	6,24	85,38	841	+0,09	-0,30	-1,26	1000	USD			BB
Вымпелком 22	7,50	01.03.2022	-	65	10,18	6,69	83,25	823	-	-	-1,35	1500	USD	Ba3		BB
Евраз 13	8,88	24.04.2013	-	119	5,30	1,26	104,50	461	-	-	+0,48	1300	USD	B1		B+
Евраз 14	7,25	13.07.2014	-	-	-	-	150,20	-	-	-	-	650	USD	B1		B+
Евраз 15	8,25	10.11.2015	-	135	7,93	3,36	101,03	694	+1,02	+1,03	-0,96	750	USD	B1		B+
Евраз 18	9,50	24.04.2018	-	119	8,87	4,85	103,00	740	-	+0,49	-1,07	700	USD	B1		B+
Евраз 18-2	6,75	27.04.2018	-	122	8,79	5,13	90,25	729	-	-	+0,83	850	USD	B1		B+
Еврохим 12	7,88	21.03.2012	-	85	4,05	0,23	100,87	349	+0,03	-0,20	-0,65	300	USD			BB
Кож 16	7,75	23.06.2016	-	179	10,99	3,83	88,74	987	-0,11	-1,40	-2,57	350	USD			B-
Металлоинвест	6,50	21.07.2016	-	25	9,45	3,87	89,25	830	-2,52	-2,46	-4,48	750	USD			
МТС 12	8,00	28.01.2012	-	32	0,71	0,09	100,63	38	-	-0,06	-0,25	400	USD	Ba2		BB /*
МТС 20	8,63	22.06.2020	-	178	7,38	6,28	107,75	559	-	+0,23	+0,45	750	USD	Ba2		BB /*
НКНХ 12	12,00	20.04.2012	-	115	6,99	0,31	101,49	643	-0,01	-0,09	-0,08	101	USD	Ba3		
НКНХ 15	8,50	22.12.2015	-	178	8,69	3,46	99,38	-	-	+1,24	+0,57	200	USD	Ba3		
Новороссийский торг порт	7,00	17.05.2012	-	142	5,16	0,39	100,69	456	-0,01	-0,05	-0,13	300	USD			BB-
Распадская	7,50	22.05.2012	-	147	5,24	0,40	100,88	464	-	-	-	300	USD	B1		
РЖД 17	5,74	03.04.2017	-	98	5,79	4,56	99,74	449	+0,12	-0,32	-2,73	1500	USD			BBB
РЖД 31	7,49	25.03.2031	-	88	7,71	10,19	97,74	503	-0,01	-0,07	-0,17	650	GBP			BBB
Русгидро	7,88	28.10.2015	-	123	9,71	3,18	94,90	218	+0,19	+0,07	-0,16	20 000	RUB			BB+
Северсталь 13	9,75	29.07.2013	-	33	5,20	1,46	106,84	450	+0,04	-0,11	+0,03	1250	USD	Ba2		BB
Северсталь 14	9,25	19.04.2014	-	114	6,17	2,11	106,53	543	+0,10	-0,54	-0,76	375	USD	Ba2		BB
Северсталь 16	6,25	26.07.2016	-	30	7,82	3,93	94,03	667	-	-	+2,42	500	USD			BB
Северсталь 17	6,70	25.10.2017	-	120	8,01	4,83	94,00	660	-	+0,53	-1,86	1000	USD	Ba2		BB
Синек	7,70	03.08.2015	03.08.2012	38	6,47	3,13	103,87	554	-0,26	-1,05	-0,34	250	USD	Ba1		
Совкомфлот	5,38	27.10.2017	-	122	8,25	4,97	86,90	682	+0,21	-1,32	-3,50	800	USD			
ТМК 15	5,25	11.02.2015	11.02.2013	46	10,82	1,09	94,19	974	+0,01	-0,19	+0,62	413	USD			B+
ТМК 18	7,75	27.01.2018	-	31	11,16	4,68	85,22	972	-	-2,61	-6,78	500	USD	B1		B+

## Календарь событий на 21 декабря

- ❖ Минфин США выпустит 7-летние ноты на 29 млрд дол.
- ❖ ФРС продаст в рамках программы TWIST ноты на сумму 8-8,75 млрд дол.
  
- ❖ Выплата купона Альянс Финанс - 01
- ❖ Выплата купона Банк Санкт-Петербург - 2012
- ❖ Выплата купона Газпром газэнергосеть - 01
- ❖ Выплата купона ДельтаКредит - 06
- ❖ Выплата купона Еврофинансы-Недвижимость - 1
- ❖ Выплата купона Еврофинансы-Недвижимость - 3
- ❖ Выплата купона Золото Селигдара - 02
- ❖ Выплата купона Казань - 34007
- ❖ Выплата купона ОФЗ - 26202
- ❖ Выплата купона ОФЗ - 26206
- ❖ Выплата купона ОФЗ - 35009
- ❖ Выплата купона ОФЗ - 36001
- ❖ Выплата купона Самарская область - 25004
- ❖ Погашение Золото Селигдара - 02
- ❖ Размещение Вологодская область - 2
- ❖ Размещение Новолипецкий металлургический комбинат - БО-2
- ❖ Размещение Новолипецкий металлургический комбинат - БО-3

Заявление об ограничении ответственности, Настоящие обзоры подготовлены в информационных целях, Они ни в коем случае не являются и не должны рассматриваться как предложение купить или продать соответствующие ценные бумаги, Информация, содержащаяся в данных обзорах, получена из вызывающих доверия открытых источников, Несмотря на то, что при подготовке обзоров были предприняты необходимые меры для получения достоверной информации, ИК РУСС-ИНВЕСТ не исключает возможность включения в обзор ошибочной информации, предоставленной соответствующими источниками, и не несет за это ответственности, ИК РУСС-ИНВЕСТ, его работники и клиенты могут быть заинтересованы в покупке или продаже ценных бумаг, упомянутых в обзорах.

## ИНВЕСТИЦИОННАЯ КОМПАНИЯ ИК РУСС-ИНВЕСТ

<http://www.russ-invest.com>

### Москва

Тел: +7(495) 363-93-80  
Факс: +7(495) 363-93-90  
E-mail: [mail@russ-invest.com](mailto:mail@russ-invest.com)  
Адрес: Москва, 119019, 5-3/12  
Нащокинский переулок

### Санкт-Петербург

Тел: +7(812) 337-55-37  
Факс: +7(812) 337-55-37  
E-mail: [spb@russ-invest.com](mailto:spb@russ-invest.com)  
Адрес: 190002, СПб, Набережная р.  
Фонтанки, 52

### Самара

Тел: +7(846) 262-75-52  
Факс: +7(846) 262-75-52  
E-mail: [sam@russ-invest.com](mailto:sam@russ-invest.com)  
Адрес: 443067, Самара, ул. Гагарина,  
Дом 95

© 2007 | ОАО «ИК РУСС-ИНВЕСТ»  
Лицензия ФСФР №077-08757-000100 и №077-08755-001000  
Лицензия ФСФР №177-06310-100000 и №177-06312-010000  
Лицензия ФСФР №906