

Комментарий

Выпуски корпоративного сегмента рублевого долгового рынка во вторник падали на всем участке кривой. Интерес у участников рынка сместился в сторону самых коротких бумаг с дюрацией менее года, оборот по которым составил более 2/3 от общего. Единой динамики в данных выпусках выявлено не было, покупки наблюдались в субфедеральном долге, в то время как банки, напротив, распродавались. Наибольшее падение было заметно в выпусках с дюрацией от 1 до 2 лет (-0,17%), которые и явились главными драйверами падения.

В секторах положительную динамику продемонстрировали металлургия и химия, где рост составил 0,02% и 0,09% соответственно. Существенно упали котировки выпусков машиностроения (-1,44%) и розницы (-1,4%).

В госсекторе выпуски ОФЗ несколько скорректировались после заметного вчерашнего падения. Средний рост составил 0,16%, опережающую динамику показали выпуски на дальнем участке кривой с дюрацией свыше 3 лет (+0,23%).

Сегодня Минфин предложит инвесторам 4-летний ОФЗ-25079 на 10 млрд руб. под 7,9-7,95% годовых. Выпуск интересен только по высшей границе доходности, что предполагает премию в размере 1 б.п. к вторичному рынку, однако на существенный спрос рассчитывать не стоит.

Индикаторы рынка

	Значение закрытия	Изм. к пред. дню	Изм. за 5 дн.
Золото	1699,82	+1,34%	-3,60%
Нефть Brent	108,53	+1,93%	-2,30%
5-летний CDS	270	+1,69%	+12,40%
Бивалютная корзина	36,00	-0,30%	+1,36%
Годовая ставка NDF	6,53	-	-2,39%
Mosprime o/n	5,36	-0,07	+0,22
Депозиты в ЦБ	138,39	+0,46	+13,44
Остатки на корп. сч.	698,70	+29,88	-233,43
UST 2	0,26	-0,00	+0,02
UST 10	1,92	-0,04	-0,08
Russia 10yr	4,54	-0,02	+0,14
China 10yr	3,58	-0,02	-0,02
India 10yr	8,91	-	-
Brazil 10yr	3,42	-0,10	+0,02
Portugal 10 yr	12,23	-0,10	-0,09
Ireland 10 yr	8,08	+0,00	+0,05
Italy 10 yr	6,69	+0,22	-0,16
Greece 10 yr	30,43	+0,38	+0,64
Spain 10 yr	6,40	+0,06	+0,15

Источник: Bloomberg

Оценка: РУСС-ИНВЕСТ

Российский долговой рынок

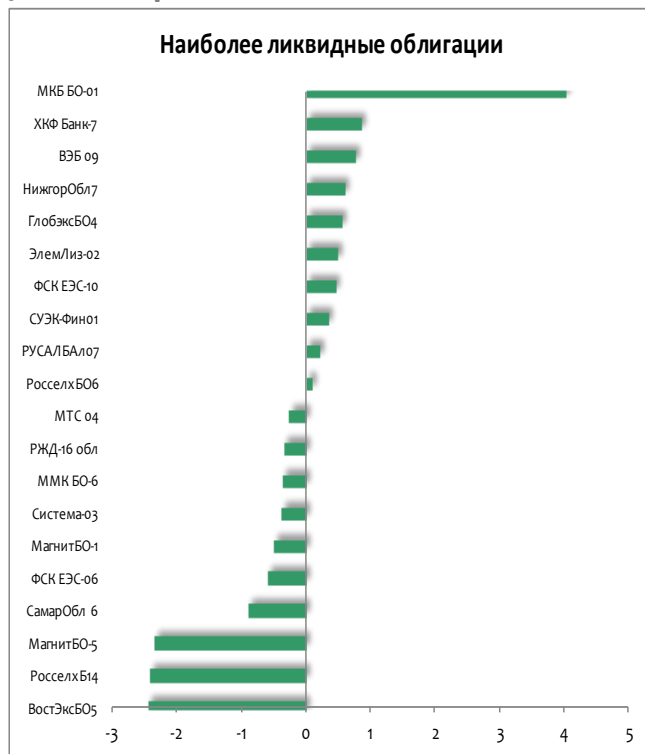

Рынок внешнего долга

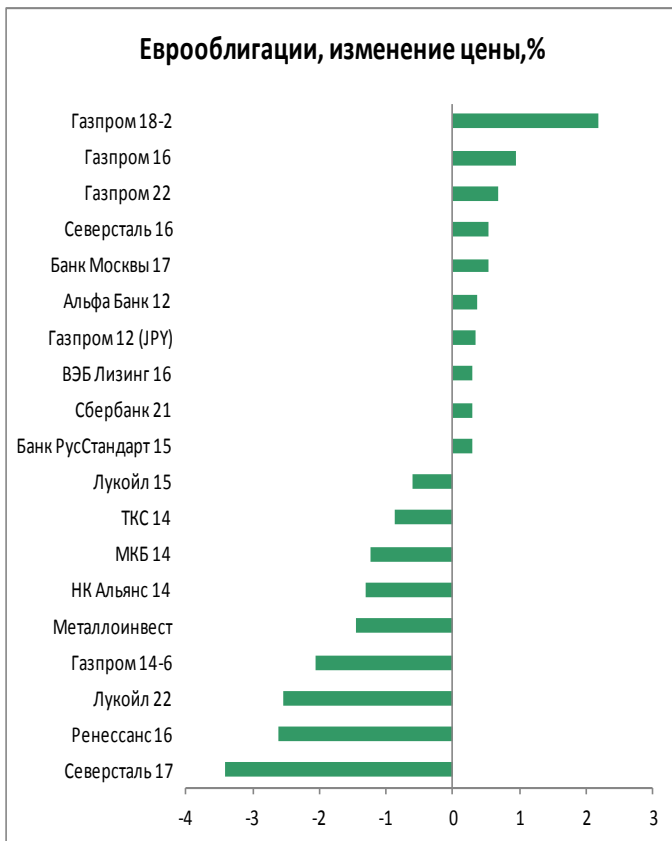
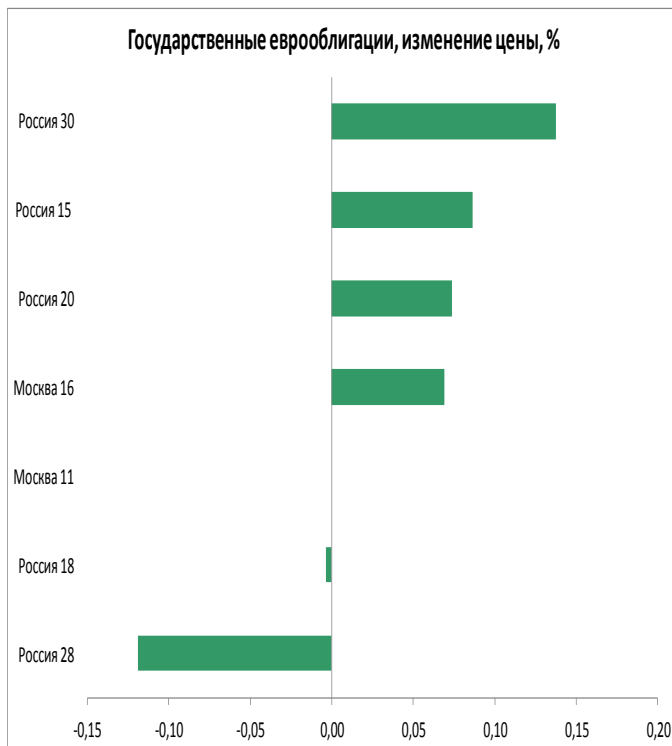

Российский денежный рынок

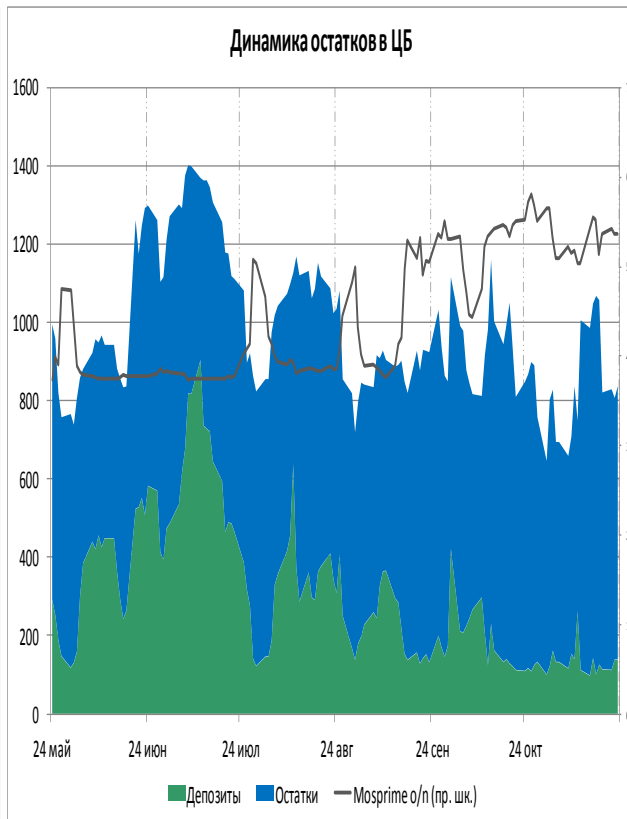
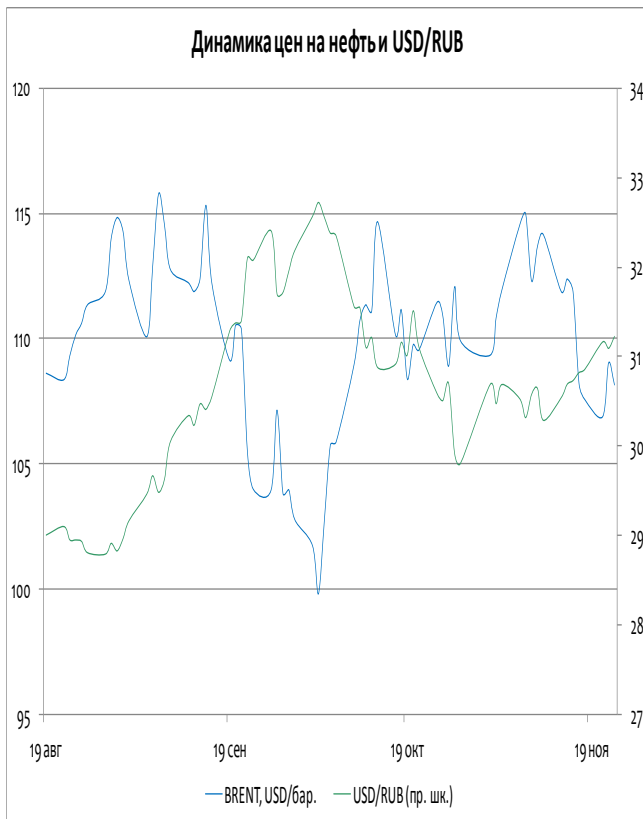
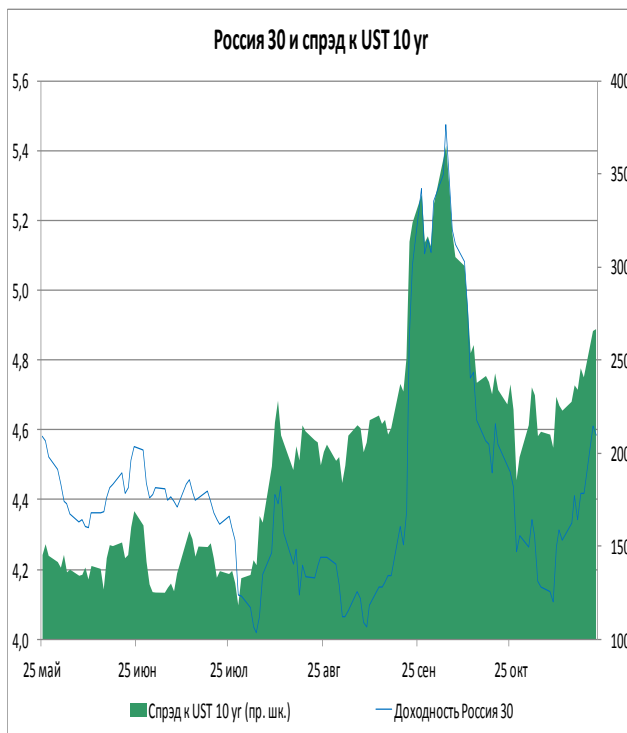

ИНВЕСТИЦИОННАЯ КОМПАНИЯ «ИК РУСС-ИНВЕСТ»

Ежедневный обзор долговых рынков

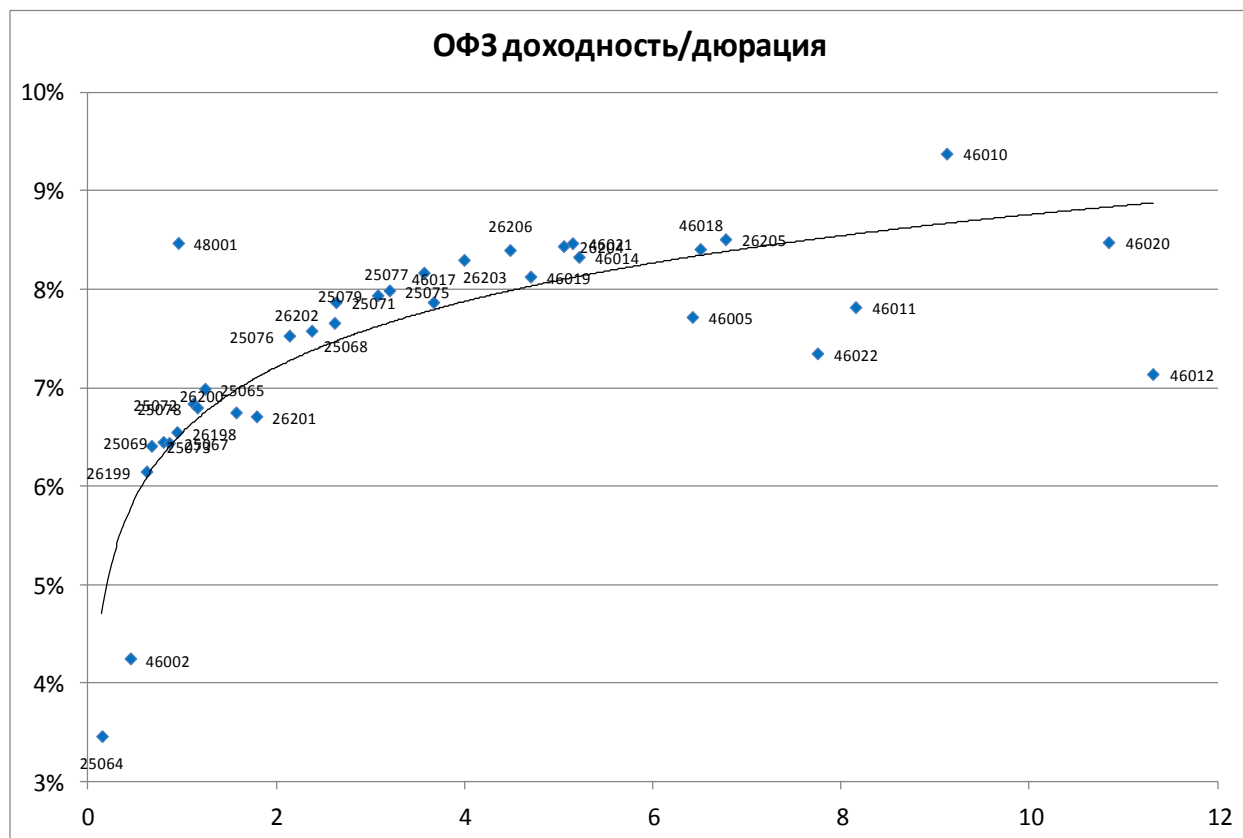

Выпуск	Купон	Погашение	Дюрация	Доходность	Посл. цена	Изм. цены	Выпуск	Купон	Погашение	Дюрация	Доходность	Посл. цена	Изм. цены
48001	8,50	31.10.18	0,96	8,47	100,00	-	25079	7,00	03.06.15	3,08	7,94	97,59	-0,11%
25064	11,90	18.01.12	0,15	3,46	101,29	-0,07%	25075	6,88	15.07.15	3,20	7,99	97,00	-1,00%
46002	8,00	08.08.12	0,45	4,25	101,70	-	25077	7,35	20.01.16	3,57	8,17	97,70	+0,26%
26199	6,10	11.07.12	0,62	6,15	100,05	-0,02%	46017	7,00	03.08.16	3,67	7,87	95,80	+1,58%
25073	6,85	01.08.12	0,67	6,41	100,35	+0,05%	26203	6,90	03.08.16	3,99	8,30	95,25	+0,08%
25069	10,80	19.09.12	0,80	6,45	103,50	-	26206	7,40	14.06.17	4,48	8,40	96,35	+0,21%
25067	11,30	17.10.12	0,86	6,44	104,35	+0,11%	46019	0,00	20.03.19	4,70	8,13	76,76	-
26198	6,00	02.11.12	0,95	6,55	99,50	-0,05%	26204	7,50	15.03.18	5,05	8,44	96,28	+0,03%
25072	7,15	23.01.13	1,12	6,84	100,45	-	46021	6,00	08.08.18	5,15	8,47	86,60	+0,12%
25078	6,70	06.02.13	1,16	6,80	100,00	-0,05%	46014	7,00	29.08.18	5,21	8,33	94,20	-
25065	12,00	27.03.13	1,24	6,99	106,60	-0,19%	46005	0,00	09.01.19	6,42	7,72	62,00	-
26200	6,10	17.07.13	1,57	6,75	99,25	-	46018	8,00	24.11.21	6,50	8,41	91,75	-
26201	6,55	16.10.13	1,79	6,71	100,00	-	26205	7,60	14.04.21	6,77	8,51	95,25	+0,16%
25076	7,10	13.03.14	2,14	7,53	99,38	-	46022	6,50	19.07.23	7,75	7,35	90,34	-
25068	12,00	20.08.14	2,38	7,58	111,10	-	46011	0,00	20.08.25	8,15	7,82	109,00	-
26202	11,20	17.12.14	2,62	7,66	110,20	+0,09%	46010	0,00	17.05.28	9,12	9,38	100,00	-
25071	8,10	26.11.14	2,63	7,87	101,00	-0,50%	46020	6,90	06.02.36	10,84	8,48	85,60	-
							46012	3,74	05.09.29	11,31	7,14	82,00	-

Итоги торгов облигациями нефтегазового сектора

Выпуск	Купон	Погашение	Оферта	Дн. до след. куп.	Доходность	Дюрация	Цена посл. сделки	Z-спрэд	Изм. цены	Изм. цены за 5 дн.	Изм. цены за месяц	Объем выпуска, млн руб.	Moody's	Fitch	S&P
Башнефть1	12,50	13.12.2016	18.12.2012	27	7,98	0,99	104,70	104	-0,24%	-0,43%	-0,32%	15 000			
Башнефть2	12,50	13.12.2016	18.12.2012	27	8,28	0,99	104,40	119	-0,19%	-0,02%	-0,57%	15 000			
Башнефть3	12,50	13.12.2016	18.12.2012	27	8,08	0,99	104,60	88	-	-0,32%	-0,38%	20 000			
Газпром 9	7,23	12.02.2014	-	84	7,35	2,06	100,00	103	-	-	-3,49%	5 000		BBB	
Газпром 11	13,75	24.06.2014	-	34	7,12	2,18	115,70	2	-	+0,61%	+0,48%	5 000		BBB	BBB
Газпром 13	13,12	26.06.2012	-	34	6,20	0,56	104,00	-	-0,16%	-0,10%	-0,43%	10 000		BBB	BBB
Газпромнефть 3	14,75	12.07.2016	17.07.2012	55	6,72	0,62	105,07	-	+0,53%	-0,12%	-0,65%	8 000	Baa3		BBB-
Газпромнефть 4	8,20	09.04.2019	10.04.2018	146	8,40	5,04	99,85	108	-0,64%	+1,47%	+2,65%	10 000	Baa3		BBB-
Газпромнефть 8	8,50	02.02.2016	-	76	8,76	3,53	99,70	138	+0,05%	+0,05%	-0,29%	10 000	Baa3		BBB-
Газпромнефть 9	8,50	26.01.2021	02.02.2016	76	9,01	3,53	98,90	144	-	-0,75%	-0,71%	10 000	Baa3		BBB-
Газпромнефть 10	8,90	26.01.2021	30.01.2018	76	9,21	4,76	99,46	186	-	+1,90%	+1,47%	10 000	Baa3		BBB-
Газпромнефть БО-5	7,15	09.04.2013	-	139	7,83	1,33	99,31	85	-	-0,89%	-0,69%	10 000	Baa3		BBB-
Газпромнефть БО-6	7,15	09.04.2013	-	139	7,67	1,33	99,50	60	-	-	-0,50%	10 000	Baa3		BBB-
Газэнергосеть 1	8,00	20.06.2012	-	28	8,14	0,56	100,00	561	-	-	-	1 500			
Газэнергосеть 2	12,00	23.04.2013	-	153	9,12	1,33	104,00	613	-	-	-	1 500			
ИтераФинанс 1	8,50	20.11.2012	-	181	13,33	0,97	96,00	646	-	-	-4,14%	5 000			
Лукойл 3	7,10	08.12.2011	-	15	4,85	0,04	100,09	-	+0,03%	-0,10%	-0,11%	8 000	Baa2	BBB-	BBB-
Лукойл 4	7,40	05.12.2013	-	15	9,13	1,86	97,20	186	-	-3,75%	+2,18%	6 000	Baa2	BBB-	BBB-
Лукойл БО-1	13,35	06.08.2012	-	75	6,98	0,67	104,36	-	-	-0,10%	-0,43%	5 000	Baa2	BBB-	BBB-
Лукойл БО-2	13,35	06.08.2012	-	75	6,76	0,67	104,51	-	-	-	-0,31%	5 000	Baa2	BBB-	BBB-
Лукойл БО-3	13,35	06.08.2012	-	75	6,60	0,67	104,62	-	-	-	-0,84%	5 000	Baa2	BBB-	BBB-
Лукойл БО-4	13,35	06.08.2012	-	75	6,27	0,67	104,85	-	-	-0,10%	+0,04%	5 000	Baa2	BBB-	BBB-
Лукойл БО-5	13,35	06.08.2012	-	75	6,75	0,67	104,52	-	+0,02%	-0,10%	-	5 000	Baa2	BBB-	BBB-
Лукойл БО-6	9,20	13.12.2012	-	22	7,42	0,99	101,90	37	-	+0,19%	-0,34%	5 000	Baa2	BBB-	BBB-
Лукойл БО-7	9,20	13.12.2012	-	22	6,92	0,99	102,40	-	-	-	-0,05%	5 000	Baa2	BBB-	BBB-
НК Альянс 3	9,75	21.07.2020	30.07.2013	69	10,66	1,55	99,00	367	-1,01%	-1,02%	+0,89%	5 000			
НК Альянс БО-1	9,25	04.02.2014	-	76	10,56	1,99	97,96	369	+0,98%	-0,75%	+0,14%	5 000			
Новатэк БО-1	7,50	25.06.2013	-	34	7,28	1,48	100,50	27	-	-	-	10 000	Baa3	BBB-	BBB-
Сахатранснефтегаз 2	12,20	26.07.2013	-	65	12,61	1,51	99,91	516	-	+0,39%	+0,03%	2 500			
Татнефть БО-1	7,25	20.09.2013	-	121	8,09	1,72	98,85	92	-	-	+0,35%	5 000	Ba2		
Транснефть 1	10,00	13.05.2019	18.05.2015	180	-	0,49	106,13	-	-	-0,63%	-1,76%	35 000	Baa1		
Транснефть 2	9,75	01.10.2019	06.10.2015	321	6,03	0,88	103,05	149	-	-	-0,05%	35 000	Baa1		
Транснефть 3	10,15	18.09.2019	23.09.2015	308	-	0,84	110,41	-	-0,28%	+0,05%	+0,37%	65 000	Baa1		

ИНВЕСТИЦИОННАЯ КОМПАНИЯ «ИК РУСС-ИНВЕСТ»

Ежедневный обзор долговых рынков

Итоги торгов облигациями металлургического и горнодобывающего секторов

Выпуск	Купон	Погашение	Оферта	Дн. до след. куп.	Доходность	Дюрация	Цена посл. сделки	Z-спрэд	Изм. цены	Изм. цены за 5 дн.	Изм. цены за месяц	Объем выпуска, млн руб.	Moody's	Fitch	S&P
Алроса 20	8,95	23.06.2015	-	34	9,01	3,06	100,70	161	-	-0,25%	+0,70%	3 000	Ba3		BB-
Алроса 21	8,25	18.06.2015	20.06.2013	29	8,00	1,47	100,70	78	-0,07%	-0,15%	+0,37%	8 000	Ba3		BB-
Алроса 22	8,25	23.06.2015	25.06.2013	34	7,86	1,49	100,90	69	-0,05%	-	+0,69%	8 000	Ba3		BB-
Алроса 23	8,95	18.06.2015	-	29	9,06	3,05	100,55	164	-	-0,35%	+0,40%	7 000	Ba3		BB-
Амет Финанс 1	8,50	22.08.2013	-	92	9,95	1,63	98,07	261	-	-0,96%	-1,97%	2 000			
Белон Финанс 2	0,01	23.02.2012	-	92	17,59	0,22	96,00	1230	-	-	-	2 000			
Далур Финанс 1	10,00	05.02.2013	-	76	11,13	1,14	99,05	380	-	-	-	520			
Евраз 1	9,25	13.03.2020	22.03.2013	121	9,21	1,26	100,28	208	-	+0,03%	+0,93%	10 000			B+
Евраз 2	9,95	19.10.2020	26.10.2015	159	10,69	3,32	98,50	322	-	-0,25%	+0,15%	10 000			B+
Евраз 3	9,25	13.03.2020	22.03.2013	121	9,23	1,26	100,25	209	-0,03%	+0,15%	+0,80%	5 000			B+
Евраз 4	9,95	19.10.2020	26.10.2015	159	10,03	3,33	100,50	306	-	-	+3,47%	5 000			B+
Евраз 5	8,40	27.05.2021	02.06.2016	15	9,51	3,67	96,74	367	-	+0,07%	-0,78%	5 000			
Евраз 7	8,40	25.05.2021	31.05.2016	13	9,58	3,67	96,50	296	-	-1,08%	+4,66%	15 000			
Золото Селигдара 2	15,00	21.12.2011	-	28	15,20	0,19	99,99	1505	-	-	-	500			
Золото Селигдара 3	16,50	29.05.2014	31.05.2012	8	8,05	0,48	104,30	458	-0,20%	-0,20%	-0,20%	1 500			
Кокс 2	12,00	15.03.2012	-	113	9,77	0,28	100,70	1239	-	-	-	5 000	B2		
Кокс БО-2	8,70	28.05.2014	-	7	10,63	2,21	96,40	327	-1,01%	-1,83%	+0,39%	5 000	B2		
Мечел 2	7,40	12.06.2013	-	21	8,85	1,45	98,20	271	-	+0,59%	+3,10%	5 000	B1		
Мечел 4	19,00	21.07.2016	26.07.2012	64	7,70	0,64	107,49	90	+0,49%	+0,18%	-0,10%	5 000	B1		
Мечел 5	12,50	09.10.2018	16.10.2012	55	8,67	0,86	103,50	174	+0,16%	+0,19%	+0,10%	5 000	B1		
Мечел БО-1	0,00	09.11.2012	-	170	0,84	0,96	99,20	-	-0,05%	-0,45%	-1,11%	5 000	B1		
Мечел БО-2	9,75	12.03.2013	-	111	9,79	1,23	100,20	473	-	-0,87%	-0,25%	5 000	B1		
Мечел БО-3	9,75	24.04.2013	-	154	9,61	1,35	100,45	329	-	-	-0,05%	5 000	B1		
Мечел 13	10,00	25.08.2020	01.09.2015	104	11,32	3,15	96,90	492	-	-0,87%	-2,05%	5 000	B1		
Мечел 14	10,00	25.08.2020	01.09.2015	104	11,19	3,16	97,25	383	+0,36%	-1,02%	-1,23%	5 000	B1		
Мечел 15	8,25	09.02.2021	18.02.2014	90	10,79	2,05	95,56	406	-	-2,69%	-1,39%	5 000	B1		
Мечел 16	8,25	09.02.2021	18.02.2014	90	10,74	2,04	95,65	404	-	-0,47%	-1,31%	5 000	B1		
Мечел 17	8,40	27.05.2021	02.06.2016	15	9,29	3,69	97,50	224	-	+3,72%	+0,63%	5 000	B1		
Мечел 18	8,40	27.05.2021	02.06.2016	15	9,29	3,69	97,49	224	-	+0,14%	-3,86%	5 000	B1		
Мечел 19	8,40	01.06.2021	07.06.2016	20	8,86	3,71	99,00	202	-	-	+6,06%	5 000	B1		
ММК БО-1	6,90	15.11.2012	-	176	7,77	0,96	99,33	584	-	-	+1,11%	5 000	Ba3	BB+	
ММК БО-2	9,70	12.12.2012	14.12.2011	21	7,20	0,05	100,14	115	-	-0,11%	-0,30%	10 000	Ba3	BB+	
ММК БО-3	6,47	19.09.2013	22.03.2012	120	7,18	0,31	99,80	32	-	-	-0,01%	5 000	Ba3	BB+	
ММК БО-4	7,65	27.02.2014	-	99	8,82	2,08	98,00	356	-	-3,11%	-1,46%	5 000	Ba3	BB+	
ММК БО-5	7,65	04.04.2013	-	134	8,25	1,31	99,43	102	-	-0,82%	-0,07%	8 000	Ba3	BB+	
ММК БО-6	7,20	10.07.2014	-	50	8,99	2,37	96,30	256	-0,34%	+0,08%	+0,21%	5 000	Ba3	BB+	
ММК БО-7	7,25	22.07.2014	-	62	8,71	2,40	97,00	287	-	-0,09%	+2,06%	5 000	Ba3	BB+	
МеталлсервисФинанс 1	9,00	23.05.2012	-	182	7,71	0,48	100,69	58	-	-	-	1 500			
НЛМК БО-1	9,75	04.12.2012	-	13	7,58	0,97	102,25	67	-	-	+4,16%	5 000	Baa3		BBB-
НЛМК БО-5	10,75	30.10.2012	-	160	7,02	0,91	103,43	11	-	-	-0,55%	10 000	Baa3		BBB-
НЛМК БО-6	7,75	05.03.2013	-	104	7,79	1,23	100,11	496	-	-	-0,39%	10 000	Baa3		BBB-
НЛМК БО-7	8,95	11.11.2014	-	174	9,12	2,67	100,07	164	-0,03%	-0,13%	-	10 000	Baa3		
НижнеленскоеИнвест 3	0,00	16.07.2013	-	53	0,77	1,13	99,13		+0,13%	+0,13%	-0,28%	1 000			
Норникель БО-3	7,00	30.07.2013	-	69	7,41	1,59	99,55	36	-0,05%	+0,05%	+0,41%	15 000	Baa2 *		
РМКФинанс 3	10,40	15.12.2015	17.12.2013	27	12,89	1,83	96,25	542	-	-	-1,82%	3 000			
РМКФинанс 4	9,00	02.06.2016	05.06.2014	15	10,89	2,22	96,50	377	-	-1,33%	+1,04%	5 000			
Русал Братск 7	8,30	22.02.2018	27.02.2014	99	11,61	2,07	94,13	417	+0,22%	-0,92%	+0,33%	15 000			
Русал Братск 8	8,50	05.04.2021	13.04.2015	145	11,73	2,97	92,00	412	-	-1,60%	-1,09%	15 000			
Северсталь БО-1	7,50	18.09.2012	-	118	7,41	0,80	100,16	27	-0,20%	-0,14%	-0,04%	15 000		BB-	BB
Северсталь БО-2	9,75	15.02.2013	-	86	7,58	1,17	102,65	41	-0,05%	-0,15%	+0,24%	10 000		BB-	BB
Северсталь БО-4	9,75	15.02.2013	-	86	7,54	1,17	102,70	82	-	-0,10%	+0,47%	5 000		BB-	BB
Сибметинвест 1	13,50	10.10.2019	16.10.2014	148	9,73	2,49	109,89	239	+0,35%	-0,10%	+1,08%	10 000			B+
Сибметинвест 2	13,50	10.10.2019	16.10.2014	148	10,07	2,49	109,05	258	-0,74%	+0,32%	+1,15%	10 000			B+
СУЭК Финанс 1	9,35	26.06.2020	05.07.2013	44	8,62	1,49	101,33	149	+0,33%	+0,38%	+0,62%	10 000	Ba3		
ТМК БО-1	8,85	22.10.2013	-	153	9,40	1,79	99,40	402	+0,25%	-0,12%	-0,60%	5 000	B1		
Уралэлектромедь 1	8,25	28.02.2012	-	97	12,77	0,20	98,92	2216	-	-	-	3 000			
ЧТПЗ БО-1	16,50	04.12.2012	06.12.2011	13	15,00	0,03	100,05	996	-	+0,05%	-0,25%	5 000			

Итоги торгов облигациями химического сектора

Выпуск	Купон	Погашение	Оферта	Дн. до след. куп.	Доходность	Дюрация	Цена посл. сделки	Z-спрэд	Изм. цены	Изм. цены за 5 дн.	Изм. цены за месяц	Объем выпуска, млн руб.	Moody's	Fitch	S&P
Акрон 2	8,20	19.09.2013	-	120	10,05	1,71	97,35	273	-	-1,17%	+2,31%	3 500	B1	B+	
Акрон 3	13,85	20.11.2013	23.05.2012	182	7,75	0,48	103,00	62	-	-	-	3 500	B1	B+	
Акрон 4	7,95	18.05.2021	27.05.2014	6	9,70	2,23	96,65	221	-	-	-3,47%	3 750	B1	B+	
Акрон 5	7,95	18.05.2021	27.05.2014	6	8,58	2,23	99,00	167	-	-	-2,02%	3 750	B1	B+	
Еврохим 2	8,90	26.06.2018	30.06.2015	41	9,27	3,05	99,50	254	+0,10%	+0,20%	-0,02%	5 000		BB	
Еврохим 3	8,25	14.11.2018	18.11.2015	182	9,72	3,47	95,95	221	-	-	+0,98%	5 000		BB	BB
Куйбышевгазхимвест 4	8,60	07.04.2016	10.04.2014	141	11,56	2,18	94,59	406	-	-0,84%	-0,33%	2 000			
Нижекамскнефтехим 4	10,00	26.03.2012	-	124	64,58	0,31	87,05	2802	-	-	-	1 500	Ba3		
Полипласт 2	12,25	11.03.2014	11.09.2012	111	15,47	0,77	98,00	860	-2,01%	-1,01%	-0,10%	800			
Сибур Холдинг 1	10,47	01.11.2012	-	162	6,23	0,92	103,90	-	-	-	-	1 500	Ba2	BB	
Сибур Холдинг 2	0,00	13.03.2015	-	-	-	3,30	104,35	-	-	-	-	30 000	Ba2	BB	
Сибур Холдинг 3	9,25	13.03.2015	-	-	-	3,17	103,00	-	-	-	-	30 000	Ba2	BB	
Сибур Холдинг 4	7,30	13.03.2015	-	-	6,62	0,79	100,60	-	-	-	-	30 000	Ba2	BB	
Сибур Холдинг 5	8,00	13.03.2015	-	-	7,30	1,25	101,00	13	-	-	-	30 000	Ba2	BB	
Уралкалий БО-1	8,25	17.02.2014	-	89	6,89	2,05	103,00	-	-	-	-	30 000			

Итоги торгов облигациями телекоммуникационного сектора

Выпуск	Купон	Погашение	Оферта	Дн. до след. куп.	Доходность	Дюрация	Цена посл. сделки	Z-спрэд	Изм. цены	Изм. цены за 5 дн.	Изм. цены за месяц	Объем выпуска, млн руб.	Moody's	Fitch	S&P
АФК Система 1	9,75	07.03.2013	-	106	7,47	1,22	102,90	86	-	-	-	6 000	Ba3	BB-	BB/*
АФК Система 2	14,75	12.08.2014	14.08.2012	83	7,34	0,69	105,21	21	-0,47%	-0,27%	-0,51%	20 000	Ba3	BB-	BB/*
АФК Система 3	12,50	24.11.2016	29.11.2012	8	7,86	0,94	104,60	74	-0,38%	-0,27%	+0,29%	19 000	Ba3	BB-	BB/*
АФК Система 4	7,65	15.03.2016	-	118	8,58	2,68	98,03	233	+0,10%	+0,75%	-0,15%	19 500	Ba3	BB-	
ВК Инвест 1	9,25	19.07.2013	-	58	8,42	1,53	101,50	124	-	-0,05%	+0,74%	10 000			BB
ВК Инвест 3	7,40	08.07.2014	-	48	9,63	2,36	95,40	220	-0,70%	-1,04%	+0,16%	10 000			BB
ВК Инвест 6	8,30	13.10.2015	-	146	10,08	3,36	95,11	279	-0,16%	+0,01%	-0,88%	10 000			BB
ВК Инвест 7	8,30	13.10.2015	-	146	10,08	3,36	95,10	258	+0,11%	-0,31%	-0,95%	10 000			BB
МТС 1	7,00	17.10.2013	-	148	7,12	1,80	100,00	241	-	-	+2,00%	10 000	Ba2	BB+	BB/*
МТС 2	7,75	20.10.2015	-	153	9,07	3,42	96,35	170	-	-0,10%	-1,50%	10 000	Ba2	BB+	BB/*
МТС 3	8,00	12.06.2018	18.06.2013	27	8,01	1,45	100,20	444	-	-	+0,28%	10 000	Ba2	BB+	BB/*
МТС 4	7,60	13.05.2014	-	174	8,73	2,26	97,50	146	-0,26%	+0,01%	+0,67%	15 000	Ba2	BB+	BB/*
МТС 5	14,25	19.07.2016	24.07.2012	244	7,04	0,65	104,45	-	-	-0,15%	-0,53%	15 000	Ba2	BB+	BB/*
МТС 7	8,70	07.11.2017	-	174	9,21	4,75	98,60	169	-0,30%	+0,18%	+0,35%	10 000	Ba2	BB+	
МТС 8	8,15	03.11.2020	10.11.2015	174	9,27	3,45	97,00	194	-1,03%	-1,67%	-0,09%	15 000	Ba2	BB+	
Ростелеком 1	6,60	08.08.2013	-	78	7,52	1,62	98,75	32	-	-	+2,28%	1 923			BB+
Ростелеком 3	8,50	13.03.2012	-	111	6,08	0,29	100,73	33	-	-	+0,10%	1 200			BB+
Ростелеком 4	6,50	03.04.2013	-	143	6,54	1,32	100,07	-	-	-	-	1 683			BB+
Ростелеком 5	7,60	30.05.2012	-	7	6,95	0,50	100,38	-	-	-	-0,14%	1 012			BB+
Ростелеком 6	7,80	30.05.2012	-	7	6,52	0,50	100,69	-	-	-	+0,19%	2 000			BB+
Ростелеком 8	6,65	03.09.2013	-	13	6,77	1,66	100,00	-	-	-	+0,27%	3 000			BB+
Ростелеком 9	8,10	08.12.2011	-	15	4,45	0,08	100,15	-	-	-	-2,84%	2 000			BB+
Ростелеком 10	8,93	21.05.2013	-	91	9	0	100	0	-	-	-0,02%	1 400			BB+
Ростелеком 11	11,70	24.07.2019	-	70	6,08	0,67	104,10	-	-0,38%	-0,76%	+0,29%	3 000			BB+
Ростелеком 12	15,00	17.07.2012	24.11.2011	55	14,94	0,61	100,29	743	-	-	-	1 500			BB+
Ростелеком 13	6,50	17.10.2012	-	147	6,57	0,89	100,02	-	-	-	-0,08%	2 000			BB+
Ростелеком 14	11,40	18.10.2012	-			0,86	100,10	-	-	-	-	1 000			BB+
Ситроникс БО-1	11,75	18.06.2013	19.06.2012	27	14,04	0,54	99,00	752	-	+0,50%	-0,41%	2 000	B3 *		
Ситроникс БО-2	10,75	07.10.2013	08.10.2012	138	13,64	0,85	98,00	706	-	+0,51%	+0,50%	3 000	B3 *		
Таттелеком 4	8,25	01.11.2012	-	162	14,57	0,92	95,01	705	-	-4,99%	-5,25%	1 500			

ИНВЕСТИЦИОННАЯ КОМПАНИЯ «ИК РУСС-ИНВЕСТ»

Ежедневный обзор долговых рынков

Итоги торгов облигациями секторов с/х, розницы и торговли

Выпуск	Купон	Погашение	Оферта	Дн. до след. куп.	Доходность	Дюрация	Цена посл. сделки	Z-спрэд	Изм. цены	Изм. цены за 5 дн.	Изм. цены за месяц	Объем выпуска, млн руб.	Moody's	Fitch	S&P
Аптека 36,6	18,00	05.06.2012	-	13	24,67	0,27	98,75	1504,82	+0,12%	-0,36%	+1,13%	2000			
Агросоюз 2	17,00	28.03.2012	-	35	37,03	0,33	95,00	2594,46	-	-	-	1500			
Аладушкин Финанс 2	17,70	23.11.2011	-	1	17,76	0,00	100,00	1133,05	-	-	+0,83%	1000			
ВБД 3	7,45	27.02.2013	-	98	9,35	1,21	98,00	-	-	-	-1,01%	5000	Ba3		
ВБД БО-1	7,35	11.10.2013	12.10.2012	142	7,41	0,87	100,05	26,42	-	-	+0,05%	3000	Ba3		
ВБД БО-2	7,35	11.10.2013	12.10.2012	142	7,41	0,87	100,05	26,42	-	-	+0,05%	3000	Ba3		
ВБД БО-3	7,35	11.10.2013	12.10.2012	142	8,06	0,87	99,52	89,28	-	-2,26%	-2,31%	3000	Ba3		
ВБД БО-6	7,90	27.06.2013	-	36	8,05	1,48	100,00	83,66	-	-	-	5000	Ba3		
ВБД БО-7	7,90	27.06.2013	-	36	8,04	1,48	100,01	82,98	-	-	-	5000	Ba3		
ВБД БО-8	7,35	11.10.2013	12.10.2012	142	7,41	0,87	100,05	26,42	-	-	-1,77%	5000	Ba3		
Виктория Финанс БО-1	8,00	12.02.2013	-	83	8,14	1,17	100,00	94,88	-	-	-	1500			
Детский мир 1	8,50	26.05.2015	-	13	11,26	2,96	93,00	423,13	-	+4,49%	+1,61%	1150			
Карусель Финанс 1	12,00	12.09.2013	-	113	7,31	1,65	108,00	11,86	-	-	-	3000			
Комос Груп БО-1	11,00	17.07.2014	-	57	13,97	2,27	94,52	725,78	-	-0,51%	-5,79%	1500			
Копейка 2	16,50	15.02.2012	-	84	9,71	0,21	101,60	283,62	-0,03%	-	-0,59%	4000			
Копейка 3	9,80	15.02.2012	-	84	10,16	0,22	100,00	172,03	-	-	-0,30%	4000			
Копейка БО-1	9,50	23.07.2013	24.07.2012	62	10,34	0,65	99,70	325,48	-0,30%	-0,12%	+0,60%	3000			
Копейка БО-2	9,00	01.10.2013	-	41	9,99	1,71	98,93	264,45	-0,50%	+0,49%	+0,43%	3000			
Кубанская нива 1	15,50	20.02.2014	-	92	13,52	1,92	104,50	581,62	-	-0,05%	-	600			
Магнит БО-1	8,25	09.09.2013	-	110	8,73	1,68	99,50	117,36	-0,50%	-0,52%	+0,50%	1000			
Магнит БО-2	8,25	09.09.2013	-	110	7,09	1,68	102,11	117,36	-	-	-	1000			
Магнит БО-3	8,25	09.09.2013	-	110	8,73	1,68	99,50	117,36	-1,11%	-1,09%	+0,50%	1500			
Магнит БО-4	8,25	09.09.2013	-	110	8,73	1,68	99,50	117,36	-1,11%	-1,09%	+0,20%	2000			
Магнит БО-5	8,00	28.02.2014	-	100	9,34	2,08	97,70	193,72	-2,41%	-1,06%	-1,31%	5000			
Магнит БО-6	7,75	22.04.2014	-	153	8,87	2,23	98,00	223,17	-	-1,95%	+8,13%	5000			
Магнит Финанс 2	8,20	23.03.2012	-	121	8,15	0,32	100,05	94,57	-	-0,05%	-0,15%	5000			
Микояновский 2	13,50	07.02.2013	-	78	1,14	1,15	101,50	-	-	-	-	2000			
Мираторг Финанс 1	6,00	02.08.2012	-	71	8,29	0,68	98,58	4,92	-	-	-	2500			
Мираторг Финанс БО-1	8,75	29.07.2014	-	69	11,97	2,38	93,50	293,39	-	-	-6,88%	3000			
Разгуляй БО-16	12,00	07.05.2014	07.11.2012	168	12,35	0,93	100,00	602,56	-	-	-	3000			
Разгуляй Финанс 3	17,00	16.03.2012	-	114	19,27	0,28	99,50	966,80	-	-	-	3000			
Разгуляй Финанс 4	0,00	22.05.2013	-	182	3,49	1,50	95,00	-	-	-	-	3000			
Русское море 1	12,00	14.06.2012	-	22	13,57	0,54	99,50	693,75	-	-0,50%	+2,51%	2000			
Сибирская Аграрная Группа	0,00	12.09.2012	-	21	-	0,81	103,00	-	-	-	-	1000			
Синергия 3	8,00	18.08.2014	-	89	8,15	2,46	100,00	75,93	-	-	-	2500			
Синергия БО-1	9,75	03.10.2013	04.10.2012	134	11,26	0,84	99,00	363,89	-	+0,20%	-0,37%	3000			
Х-5 1	7,95	01.07.2014	-	41	9,48	2,33	97,00	296,97	-	-	-3,61%	9000			B+/*
Х-5 4	7,75	02.06.2016	05.06.2014	15	7,72	2,27	100,38	112,33	-	-	+3,37%	8000			B+/*
Черноризово БО-3	8,25	08.11.2013	-	170	9,76	1,85	97,75	238,34	-	-1,26%	+0,36%	3000	B2		

Итоги торгов облигациями транспортного сектора

Выпуск	Купон	Погашение	Оферта	Дн. до след. куп.	Доходность	Дюрация	Цена посл. сделки	Z-спрэд	Изм. цены	Изм. цены за		Объем выпуска, млн руб.	Moody's	Fitch	S&P
										5 дн.	месяц				
Авиакомпания Сибирь 1	18,00	17.07.2012	-	55	13,68	0,61	102,81	634	-	-	-0,18%	2 300			
Аэрофлот БО-1	7,75	08.04.2013	-	138	7,89	1,32	100,00	105	-	-0,40%	-0,60%	6 000		BB+	
Аэрофлот БО-2	7,75	08.04.2013	-	138	7,57	1,32	100,40	251	-	+0,10%	+0,45%	6 000		BB+	
МострасавтоФинанс 1	11,80	18.12.2012	-	27	26,04	0,78	91,00	1734	-	-	-	7 500			NR
Новая перевозочная компания 1	9,25	10.07.2015	-	51	10,50	1,82	98,50	307	-	-0,77%	-3,35%	3 000			
Почта России 1	8,25	22.03.2016	25.03.2014	125	9,43	2,15	97,99	197	-	-0,52%	-1,03%	7 000			
РЖД7	7,55	07.11.2012	-	168	7,11	0,94	100,51	-	-	-	+0,01%	5 000	Baa1	BBB	
РЖД9	6,90	13.11.2013	-	175	7,56	1,88	99,05	144	-	-0,05%	+0,30%	15 000	Baa1	BBB	BBB
РЖД10	15,00	06.03.2014	-	106	7,64	1,99	115,45	37	-0,17%	-0,47%	-0,57%	15 000	Baa1	BBB	BBB
РЖД11	7,80	18.11.2015	-	182	8,69	3,50	97,65	122	-	-	-0,41%	15 000	Baa1	BBB	BBB
РЖД12	14,90	16.05.2019	Field Not Appli	1	-	6,97	100,10	-	-	-	-0,75%	15 000	Baa1	BBB	BBB
РЖД13	0,10	06.03.2014	08.03.2012	105	5,75	0,28	98,40	233	-	+1,03%	+0,21%	15 000	Baa1	BBB	BBB
РЖД14	9,98	07.04.2015	10.04.2012	139	6,80	0,38	101,15	187	-0,02%	-0,01%	-0,26%	15 000	Baa1	BBB	BBB
РЖД15	10,50	20.06.2016	24.12.2012	33	-	0,09	102,15	234	+0,10%	-0,24%	-0,83%	15 000	Baa1	BBB	BBB
РЖД16	7,90	05.06.2017	08.06.2016	19	8,77	3,76	97,41	122	-0,35%	-0,22%	-0,02%	15 000	Baa1	BBB	BBB
РЖД17	10,80	16.07.2018	22.07.2013	61	-	0,16	104,40	-	-	-0,72%	-0,99%	15 000	Baa1	BBB	BBB
РЖД18	11,00	15.07.2019	21.07.2014	61	-	0,17	107,44	-	-0,19%	-0,19%	-0,94%	15 000	Baa1	BBB	BBB
РЖД19	8,15	08.07.2024	16.07.2018	61	8,09	5,08	101,11	156	-	-	+0,90%	10 000	Baa1	BBB	BBB
РЖД23	9,00	16.01.2025	29.01.2015	71	8,55	2,77	101,69	107	-0,21%	-0,35%	-0,26%	15 000	Baa1	BBB	BBB
РЖД БО-1	9,40	05.12.2012	-	14	7,17	0,97	102,31	2	-	-0,04%	-0,28%	15 000	Baa1	BBB	BBB
Трансаэро 1	11,85	23.10.2013	25.04.2012	154	10,79	0,40	100,52	358	-0,18%	+0,19%	+1,50%	3 000			
Трансконтейнер 1	9,50	26.02.2013	-	97	7,50	1,20	102,51	54	-	-	+0,29%	3 000	Ba3	BB+ *	
Трансконтейнер 2	8,80	04.06.2015	-	15	9,15	2,43	99,63	178	-0,28%	-0,57%	+0,14%	3 000	Ba3	BB+ *	
ЮтэйрФинанс БО-1	12,50	26.03.2013	-	34	9,61	1,23	104,00	486	-	-	-1,54%	1 500			
ЮтэйрФинанс БО-2	12,50	26.03.2013	-	34	7,93	1,23	106,04	307	-	-	+0,13%	1 500			
ЮтэйрФинанс БО-3	9,45	19.12.2013	-	29	7,96	1,88	103,25	71	-	+0,53%	+0,23%	1 500			
ЮтэйрФинанс БО-4	9,00	26.03.2014	-	35	11,67	2,10	95,54	475	+1,61%	+1,21%	-2,60%	1 500			
ЮтэйрФинанс БО-5	9,00	26.03.2014	-	35	10,08	2,10	98,50	375	-	-0,51%	+0,04%	1 500			

Итоги торгов облигациями электроэнергетического сектора

Выпуск	Купон	Погашение	Оферта	Дн. до след. куп.	Доходность	Дюрация	Цена посл. сделки	Z-спрэд	Изм. цены	Изм. цены за 5 дн.	Изм. цены за месяц	Объем выпуска, млн руб.	Moody's	Fitch	S&P
Атомэнергопром 6	7,50	15.08.2014	-	266	9,37	2,52	95,60	197	+0,75%	+0,76%	-2,51%	10 000			
ДГК 1	7,75	08.03.2013	-	107	7,78	1,24	100,12	106	-	-	-	5 000			
ЕЭСК 2	8,74	05.04.2012	-	134	8,88	0,35	100,00	178	-	-	-	1 000			
Иркутскэнерго 1	15,50	28.11.2013	-	8	12,33	1,69	106,15	521	-	-	-	5 000			
Иркутскэнерго БО-1	7,60	08.04.2014	-	139	8,98	2,20	97,50	150	-	-1,12%	-1,03%	3 000			
Квадра 1	8,00	31.05.2012	-	8	7,74	0,50	100,20	61	-	-	-	5 000			
Кузбассэнерго Финанс 1	8,05	14.06.2021	23.06.2014	33	8,66	2,30	99,00	218	-	-	-	10 000			
Кузбассэнерго Финанс 2	8,70	15.04.2021	21.04.2016	155	10,39	3,72	95,00	295	-	-	+1,32%	5 000			
Ленэнерго 2	8,54	27.01.2012	-	65	5,11	0,17	100,60	-	+0,30%	+0,30%	+0,10%	3 000	Ba2		
Ленэнерго 3	8,02	18.04.2012	-	147	6,59	0,39	100,59	-	-0,01%	-0,01%	+0,09%	3 000	Ba2		
Мосэнерго 2	7,65	18.02.2016	23.02.2012	92	6,64	0,24	100,26	-	-0,01%	-0,04%	-0,14%	5 000			
Мосэнерго 3	10,25	28.11.2014	30.11.2012	9	7,49	0,95	102,80	33	-	-0,72%	-0,19%	5 000			
МОЭК	6,35	25.07.2013	-	64	6,50	1,59	100,00	-	-	+1,78%	+2,50%	6 000		BB+	
МРСК Урала 1	8,60	22.05.2012	-	181	13,28	0,47	98,01	588	-	-	-	1 000			
МРСК Юга 2	8,10	26.08.2014	-	97	8,04	2,48	100,50	158	-	-	+6,33%	6 000			
ОГК 5 БО-15	7,50	18.06.2013	19.06.2012	27	6,97	0,55	100,35	18	-	+0,22%	-0,10%	4 000	Ba3		
ОГК 5 БО-18	7,10	25.06.2014	-	35	7,67	2,34	99,00	98	-	-	+1,77%	5 000	Ba3		
ОГК 2 2	7,25	19.04.2012	-	148	6,57	0,39	100,30	-	-	-	+0,55%	5 000			
Русгидро 1	8,00	12.04.2021	18.04.2016	152	8,97	3,75	97,20	249	-	+0,41%	-0,82%	10 000	Ba1	BB+	
Русгидро 2	8,00	12.04.2021	18.04.2016	152	9,03	3,76	96,99	150	-	-1,00%	-1,04%	5 000	Ba1	BB+	
ТГК 1 1	8,50	11.03.2014	13.03.2012	111	6,87	0,29	100,50	154	-	-	+0,10%	4 000			
ТГК 1 2	6,70	01.07.2014	02.07.2013	41	3,59	2,38	101,61	-	-	-	-	5 000			
ТГК 2 БО-1	9,00	17.09.2013	-	118	10,48	1,69	98,00	378	-	-	+0,51%	5 000		CCC	
ТГК 5 1	8,75	06.10.2017	11.10.2013	142	9,55	1,76	99,00	256	-	-	-1,15%	5 000			
ТГК 6 1	8,30	24.08.2017	29.08.2013	99	8,40	1,65	100,10	150	-	-	+0,10%	5 000			
ТГК 9 1	8,10	07.08.2017	12.08.2013	82	8,88	1,61	99,06	187	+0,06%	+0,56%	+0,07%	7 000			
Тюменьэнерго 2	8,70	29.03.2012	-	127	6,10	0,33	100,90	112	-	-	+0,40%	2 700			
Фортум 2	6,50	06.02.2013	-	77	1,99	1,18	99,00	-	-	-	-	5 000			
ФСК 6	7,15	15.09.2020	24.09.2013	125	7,95	1,74	98,90	79	-0,61%	-0,30%	-1,11%	10 000	Baa2		
ФСК 7	7,50	16.10.2020	23.10.2015	156	9,06	3,44	95,56	158	-0,67%	-0,67%	-1,51%	5 000	Baa2		
ФСК 8	7,15	15.09.2020	24.09.2013	125	7,76	1,74	99,20	64	-0,05%	-0,05%	+0,10%	10 000	Baa2		
ФСК 9	7,99	16.10.2020	20.10.2017	156	8,73	4,77	97,45	125	-	-	-0,05%	5 000	Baa2		
ФСК 10	7,75	15.09.2020	22.09.2015	125	8,70	3,34	97,50	127	+0,46%	-0,61%	-0,82%	10 000	Baa2		
ФСК 11	7,99	16.10.2020	20.10.2017	156	8,73	4,77	97,43	125	-	-	-0,28%	10 000	Baa2		
ФСК 13	8,50	22.06.2021	-	41	8,69	6,50	99,95	112	-	+0,96%	+4,45%	10 000	Baa2		
ФСК 15	8,75	12.10.2023	23.10.2014	155	8,81	2,62	100,30	138	-0,03%	-0,29%	-	10 000	Baa2		
ФСК 19	7,95	06.07.2023	12.07.2018	57	8,84	5,09	96,50	152	+1,04%	+0,73%	+0,26%	20 000	Baa2		
Якутскэнерго 2	10,30	09.03.2012	-	107	6,31	0,28	101,15	113	-	+0,07%	+0,54%	1 200		BB *+	
Якутскэнерго БО-1	8,25	03.09.2013	-	104	8,41	1,66	100,00	435	-	-	+0,60%	3 000		BB *+	

ИНВЕСТИЦИОННАЯ КОМПАНИЯ «ИК РУСС-ИНВЕСТ»

Ежедневный обзор долговых рынков

Итоги торгов облигациями муниципального сектора

Выпуск	Купон	Погашение	Оферта	Дн. до след. куп.	Доходность	Дюрация	Цена посл. сделки	Z-спрэд	Изм. цены	Изм. цены за 5 дн.	Изм. цены за месяц	Объем выпуска, млн руб.	Moody's	Fitch	S&P
Белгородская обл 3	7,98	14.05.2013	-	173	7,95	1,42	100,25	269	-	-	-	1 500	Ba1		
Волгоград 4	17,50	07.11.2012	-	75	8,64	0,90	108,32	585	+0,02%	-0,64%	-0,64%	1 100	Ba3		
Волгоград 5	9,50	17.12.2015	-	29	6,68	2,70	108,00	-	-	+3,20%	+3,10%	1 000	Ba3		
Волгоградская обл 1	7,55	15.05.2012	-	174	10,68	0,45	98,70	343	-	-	-0,30%	1 000	BB-		NR
Волгоградская обл 2	9,33	12.06.2012	-	20	8,94	0,53	100,30	297	-	-	-	1 000	BB-		NR
Волгоградская обл 4	8,25	04.06.2014	-	14	6,45	1,51	102,20	44	-	-	-	2 000	BB-		
Волгоградская обл 5	7,75	04.05.2016	-	291	7,75	3,86	99,30	39	-	-	+1,31%	3 000	BB-		
Воронежская обл 1	9,00	25.06.2012	-	33	6,18	0,57	101,65	185	-	-	-0,15%	1 000	BB		
Иркутская обл 6	9,15	22.11.2012	-	143	7,86	0,69	101,00	71	-	-	+1,49%	3 800			
Иркутская обл 7	10,00	25.12.2011	-	32	6,01	0,09	100,35	16	-	-0,10%	-0,50%	1 567			BB
Казань 7	8,75	17.12.2014	-	28	9,03	1,55	100,01	340	-0,49%	-0,49%	+1,01%	2 000	B+		
Казань 6	12,00	08.12.2011	-	15	8,47	0,04	100,15	290	+0,15%	-0,20%	-0,75%	2 000	B+		
Калужская обл 3	8,95	29.11.2012	-	8	14,06	0,67	97,00	643	-	-	-3,09%	1 000	BB		
Калужская обл 4	10,01	26.06.2013	-	35	13,63	1,03	97,00	598	-	-	-6,71%	1 500	BB		
Калужская обл 5	8,20	19.05.2016	-	1	8,13	3,38	101,00	68	-	-	-0,81%	2 500	BB		
Карелия 11	9,70	10.05.2012	-	169	7,93	0,44	100,85	142	-	-	+0,09%	800	BB-		
Карелия 13	9,91	18.06.2015	-	29	9,25	1,68	101,10	290	-	-	+0,07%	1 036	BB-		
Коми 7	8,00	22.11.2013	-	182	8,16	1,44	100,00	95	-	-	-	1 000	Ba2		BB+
Коми 8	7,00	03.12.2015	-	102	9,52	3,02	91,55	207	-	-	-2,95%	1 000	Ba2		BB+
Коми 9	7,75	18.10.2014	-	147	8,23	2,22	98,00	105	-	-2,00%	+0,01%	2 100	Ba2		BB+
Костромская обл 5	9,00	20.12.2012	-	29	10,17	0,63	99,50	408	-0,60%	-1,49%	-0,50%	3 000			B+
Краснодар 1	8,50	03.07.2013	-	42	8,13	1,45	100,75	188	-	-	+0,60%	1 100	Ba2		
Краснодар 2	9,00	11.05.2015	-	169	9,15	3,05	100,15	167	-	-0,06%	-	1 100	Ba2		
Краснодарская обл 2	6,00	14.12.2012	-	23	7,43	0,70	99,10	30	-	-	+0,32%	1 500	BB		NR
Краснодарская обл 3	8,30	27.09.2014	-	125	8,30	2,15	100,00	99	-	-0,84%	-0,25%	4 000	BB		
Красноярский Край 4	10,64	08.11.2012	-	78	7,17	0,92	103,25	11	-0,15%	+0,19%	+1,02%	10 200	BB+		BB+
Ленинградская обл 2	12,00	05.12.2014	-	16	8,59	2,51	109,01	299	-	-	-0,47%	1 300	BB		BB
Липецкая обл 6	8,98	05.06.2013	-	14	7,83	0,97	101,25	80	-	+0,60%	+0,59%	1 500	NR		
Москва 39	8,00	21.07.2014	-	59	7,70	2,39	99,30	237	-	-1,01%	-	10 000	BBB		BBB
Москва 44	8,00	24.06.2015	-	31	7,98	3,11	98,00	66	+6,11%	+6,51%	+0,07%	20 000	BBB		BBB
Москва 45	8,00	27.06.2012	-	34	6,52	0,58	100,90	-	-	-0,24%	-0,84%	15 000	BBB		BBB
Москва 48	8,00	11.06.2022	-	18	8,19	7,16	90,70	48	+0,55%	+0,55%	+1,87%	27 925	BBB		BBB
Москва 49	8,00	14.06.2017	-	21	8,29	4,49	95,59	69	-0,08%	-0,01%	+0,18%	22 885	BBB		BBB
Москва 50	8,00	18.12.2011	-	25	5,01	0,06	100,20	-	-	-	-0,25%	15 000	BBB		BBB
Москва 53	8,00	01.09.2013	-	99	7,09	1,67	100,30	30	-	-0,02%	+0,30%	8 634	BBB		BBB
Москва 54	8,00	05.09.2012	-	103	6,44	0,77	100,76	-	+0,15%	-0,04%	+0,11%	15 000	BBB		BBB
Москва 56	8,00	22.09.2016	-	120	8,46	4,10	95,25	101	-	-0,94%	+0,10%	18 088	BBB		BBB
Москва 61	15,00	03.06.2013	-	10	6,70	1,36	112,21	-	-	-	-0,30%	11 930	BBB		BBB
Москва 62	14,00	08.06.2014	-	15	7,28	2,17	113,30	9	+0,09%	+0,35%	+0,04%	31 991	BBB		BBB
Москва 63	15,00	10.12.2013	-	17	6,75	1,78	116,00	-	-	-	+0,47%	5 643	BBB		BBB
Москва 64	13,00	16.11.2015	-	175	7,52	3,29	117,50	33	-	+1,28%	+1,26%	7 094	BBB		BBB

ИНВЕСТИЦИОННАЯ КОМПАНИЯ «ИК РУСС-ИНВЕСТ»

Ежедневный обзор долговых рынков

Итоги торгов облигациями муниципального сектора (продолжение)

Московская обл 7	8,00	16.04.2014	-	147	9,14	2,21	98,00	193	-	-1,10%	+0,10%	16 000			NR
Московская обл 8	9,00	11.06.2013	-	20	8,36	0,88	100,70	131	+0,10%	-	+1,47%	19 000			NR
Московская обл 9	17,90	15.03.2012	-	113	5,38	0,31	103,80	263	-	-	-0,51%	33 000			NR
Нижегородская обл 4	8,50	17.11.2012	-	179	7,29	0,97	100,55	97	-	-	+1,54%	2 700	Ba2	B+	
Нижегородская обл 5	13,00	02.12.2012	-	3	7,23	0,55	103,16	9	-	-	-0,31%	3 000	Ba2	B+	
Нижегородская обл 6	8,50	07.10.2015	-	134	8,88	2,57	99,00	148	-	-	-0,53%	5 000	Ba2	B+	
Рязанская обл 1	8,80	27.11.2014	-	8	8,56	1,90	100,00	139	-	-0,60%	+0,85%	2 100		B+	
Самарская обл 4	6,98	20.06.2012	-	28	6,60	0,56	100,30	430	-	-	+0,20%	5 000	Ba1		BB+
Самарская обл 5	9,30	19.12.2013	-	29	6,88	0,72	101,85	20	-	+0,33%	+0,05%	8 300	Ba1		BB+
Самарская обл 6	15,00	10.05.2013	-	79	7,93	1,34	110,00	100	-3,64%	-3,51%	-1,41%	2 425	Ba1		BB+
Самарская обл 7	7,49	30.11.2016	-	14	8,22	4,14	98,00	101	-	+3,16%	+2,81%	12 200	Ba1		
Санкт-Петербург 25038	7,76	19.11.2015	-	1	7,30	3,39	102,00	-	-	-	-	3 000	Baa1	BBB	
Тверская обл 5	15,00	26.12.2013	-	29	6,72	0,14	101,29	1438	+0,24%	+0,24%	-0,50%	4 000			B+
Тверская обл 6	12,50	12.06.2014	-	22	8,27	1,57	107,20	416	-	-	-	3 000			B+
Тверская обл 7	8,50	15.12.2015	-	27	9,55	3,17	97,73	217	+0,69%	-2,17%	-1,30%	3 000			
Томск 2	17,60	22.12.2011	-	29	6,21	0,06	100,90	3145	-0,10%	-0,30%	-1,09%	500			
Томск 3	10,63	23.06.2014	-	33	9,19	1,54	102,00	219	-	-	+0,20%	800			
Томская обл 30	7,00	26.12.2011	-	33	6,22	0,08	100,07	155	+0,02%	-0,03%	-0,18%	3 201			BB-
Томская обл 34	7,00	17.12.2012	-	24	6,38	0,71	100,50	144	-	-	-0,10%	1 400			BB-
Томская обл 37	13,00	27.11.2013	-	4	9,17	1,77	104,85	186	-	-	-0,14%	2 500			BB-
Удмуртия 2	8,40	15.07.2012	-	55	8,29	0,62	100,15	625	-	-	-1,50%	1 500			BB+
Удмуртия 3	10,90	14.07.2013	-	53	7,70	1,49	105,05	449	-	-	-	1 000			BB+
Удмуртия 4	8,70	25.11.2015	-	2	8,26	2,77	101,32	84	-	-	+2,29%	2 000			BB+
Уфа 6	9,00	24.12.2013	-	34	7,82	1,88	102,50	113	-	-	-	750			BB-
Хакасия 1	8,20	25.08.2013	-	91	8,15	1,24	100,35	92	-	-	-1,44%	1 200			BB-
ХМАО 6	10,00	22.12.2011	-	29	7,15	0,07	100,22	163	-0,13%	-0,33%	-0,21%	2 000	Baa3		BBB-
ХМАО 7	10,40	20.12.2012	-	29	7,08	1,01	103,50	15	-	-	-0,60%	2 000	Baa3		BBB-
ХМАО 8	10,80	19.12.2013	-	29	7,76	1,84	106,00	65	-	-	-0,85%	2 000	Baa3		BBB-
Чувашия 6	7,24	17.04.2012	-	55	6,04	0,40	100,52	-	-	-	+0,52%	1 000	Ba2		
Чувашия 7	9,16	04.06.2013	-	13	6,65	1,02	102,49	74	-	-	+0,10%	1 000	Ba2		
Чувашия 8	8,00	15.06.2014	-	21	7,37	2,31	101,02	48	-	-	+2,00%	1 000	Ba2		
Якутия 1	7,95	11.04.2013	-	50	7,84	0,78	100,25	754	-	-	+0,15%	2 500			BB+
Якутия 2	7,80	17.04.2014	-	57	7,78	1,96	100,45	72	-	+0,20%	-0,55%	2 500			BB+
Якутия 3	7,95	20.05.2016	-	84	8,38	3,16	100,00	-	-	-	-1,00%	2 500			BB+
Якутия 4	9,75	19.09.2013	-	29	8,11	1,11	102,06	413	-	-	-0,92%	2 000			BB+
ЯрОбл 9	8,25	16.05.2013	-	85	7,41	1,17	101,02	112	+0,02%	-0,28%	-2,11%	3 000			BB
ЯрОбл 10	8,00	15.04.2014	-	55	7,89	2,19	100,00	57	-	-	-0,10%	3 000			BB

Итоги торгов облигациями сектора машиностроения

Выпуск	Купон	Погашение	Оферта	Дн. до след. куп.	Доходность	Дюрация	Цена посл. сделки	Z-спрэд	Изм. цены	Изм. цены за 5 дн.	Изм. цены за месяц	Объем выпуска, млн руб.	Moody's	Fitch	S&P
Автоваз 4	0,10	20.05.2014	-	181	4,34	2,49	90,01	-	-	-	-3,94%	5 000		B-	
Иркут БО-1	9,25	10.09.2013	-	111	8,59	1,67	101,35	160	-	+0,20%	+0,84%	5 000	Ba2		
Камаз БО-1	9,00	16.12.2013	17.12.2012	26	9,16	1,00	100,03	321	-	-	+0,03%	2 000			
Камаз БО-2	8,60	04.02.2014	-	76	10,54	2,00	96,75	335	-	-	-0,57%	3 000			
ОАК1	8,00	17.03.2020	-	111	8,16	6,14	100,00	41	-	-	-	46 280			
ОМЭ6	13,00	31.05.2013	02.12.2011	9	-	1,43	100,70	-	-	-	-	1 600			
ПромтракторФинанс 3	11,25	24.07.2013	-	63	23,74	1,50	85,00		-0,01%	-	-2,94%	5 000			
Ремпутьмаш 1	8,50	20.10.2016	-	155	8,68	4,09	100,00	120	-	-	-	2 300			
Сатурн 3	8,50	06.06.2014	06.12.2011	13	87,24	0,00	98,00		-	-	-	3 500			
Соллерс 2	12,50	17.07.2013	-	56	11,82	1,48	101,45	458	-0,05%	+0,38%	-0,25%	3 000			
Соллерс БО-2	13,00	01.05.2013	02.05.2012	161	10,93	0,42	100,97	423	-	-0,39%	+1,06%	2 000			
Сухой 1	7,00	26.03.2017	20.09.2012	120	7,10	0,81	100,00	655	-	+2,04%	-0,05%	5 000		BB	
Сухой БО-1	8,25	20.12.2013	23.12.2011	30	8,28	0,05	100,00	7503	-	-	-0,12%	3 000		BB	
Сухой БО-2	7,50	22.04.2014	24.04.2012	153	9,04	0,38	99,45	1430	-	-	-0,05%	3 000		BB	
Сухой БО-3	8,25	22.04.2014	23.04.2013	153	8,97	1,36	99,30	185	-	+0,18%	+0,30%	3 000		BB	
ТВЗ БО-1	6,50	12.06.2013	-	21	6,78	1,46	99,75	-	-	-	-	2 000			
ТензорФинанс БО-1	12,00	16.10.2012	-	146	5,47	0,87	100,00	-	-	-	-	300			
Трансмашхолдинг БО-1	6,50	23.01.2014	-	64	6,59	2,02	100,01	-	-	-	-	3 000			
УМПОЗ	10,00	14.06.2012	-	22	10,22	0,54	100,00	535	-	-0,50%	+1,99%	3 000			
Уралвагонзавод1	9,25	07.12.2017	13.12.2012	22	10,50	0,99	99,02	372	+0,03%	-0,22%	+0,37%	3 000			
Уралвагонзавод2	8,95	20.02.2018	27.08.2013	97	10,77	1,64	97,54	377	-1,50%	-1,47%	-1,50%	3 000			

ИНВЕСТИЦИОННАЯ КОМПАНИЯ «ИК РУСС-ИНВЕСТ»

Ежедневный обзор долговых рынков

Итоги торгов облигациями сектора строительства и девелопмента

Выпуск	Купон	Погашение	Оферта	Дн. до след. куп.	Доходность	Дюрация	Цена посл. сделки	Z-спрэд	Изм. цены	Изм. цены за 5 дн.	Изм. цены за месяц	Объем выпуска, млн руб.	Moody's	Fitch	S&P
АИЖК 10	8,05	15.11.2018	-	84	8,30	3,79	99,99	146	-	-	+0,29%	6 000	Baa1		BBB
АИЖК 11	8,20	15.09.2020	-	22	8,21	4,47	101,00	128	-	+1,00%	-	10 000	Baa1		BBB
АИЖК 16	8,25	15.09.2021	-	22	8,67	5,45	99,19	104	+1,20%	-0,96%	+1,20%	10 000	Baa1		BBB
АИЖК 17	9,05	15.04.2022	-	53	9,15	2,16	100,41	176	-	-	-0,37%	8 000	Baa1		BBB
АИЖК 18	8,00	15.07.2023	15.04.2016	53	8,83	3,71	98,00	171	-	-	-	7 000	Baa1		BBB
АИЖК 19	7,70	15.11.2024	15.05.2015	84	8,02	3,06	99,73	223	-	-	+2,49%	6 000	Baa1		BBB
АИЖК 20	8,60	15.12.2027	-	22	8,91	8,70	99,80	179	-	-	-	5 000	Baa1		BBB
АИЖК 4	8,70	01.02.2012	-	70	2,22	0,18	101,24	-	-	-	-	900	Baa1		BBB
АИЖК 5	7,35	15.10.2012	-	53	7,21	0,87	100,28	11	-0,22%	-0,22%	-0,92%	2 200	Baa1		BBB
АИЖК 6	7,40	15.07.2014	-	53	7,96	1,98	99,35	234	-	-	-	2 500	Baa1		BBB
АИЖК 7	7,68	15.07.2016	-	53	9,01	2,70	97,30	149	-	-0,50%	-2,76%	4 000	Baa1		BBB
АИЖК 8	7,63	15.06.2018	-	22	8,89	2,46	97,80	137	-0,40%	-0,40%	-0,72%	5 000	Baa1		BBB
АИЖК 9	7,49	15.02.2017	-	84	8,32	2,73	98,50	189	-	-	+0,20%	5 000	Baa1		BBB
Артур 2	14,00	22.03.2012	-	29	14,70	0,32	100,00	713	-	-	-	500			
Главная дорога 3	N/A N/A	30.10.2028	-				96	-	-	-	-	8 000			
Группа ЛСР 2	9,80	01.08.2013	31.01.2013	71	11,46	1,12	98,50	435	-	+0,51%	-0,51%	5 000	B2	B	
Группа ЛСР БО-1	10,50	25.06.2013	26.06.2012	34	10,35	0,57	100,21	324	-	+0,06%	+0,16%	1 500	B2	B	
Группа ЛСР БО-2	10,00	10.09.2013	-	111	10,18	1,66	100,08	305	+0,58%	+0,30%	+0,86%	2 000	B2	B	
Группа ЛСР БО-3	9,50	20.03.2014	-	120	12,01	2,10	95,66	457	-0,28%	-0,46%	-0,48%	2 000	B2	B	
Группа ЛСР БО-5	8,47	24.07.2014	-	64	12,31	2,37	92,20	485	-	-0,49%	-4,12%	2 000	B2	B	
Желдорипотека 2	12,00	19.04.2012	-	148	7,20	0,38	101,92	445	-	-	-	2 500			
Желдорипотека 3	13,00	19.09.2012	-	119	13,36	0,79	100,00	625	-	-	-0,01%	2 000			
ЗСД 1	8,75	13.05.2031	31.05.2016	13	9,20	3,68	99,10	166	-	-	-0,61%	5 000			
ЗСД 2	8,75	13.05.2031	31.05.2016	13	9,18	3,68	99,15	165	-	-0,45%	+0,66%	5 000			
ЛенСпецСМУ 1	16,00	07.12.2012	-	20	11,00	0,52	102,80	397	-	-0,19%	-0,10%	2 000			B
ЛенСпецСМУ БО-2	14,50	23.05.2013	-	1	11,28	0,82	103,02	394	-	-	-1,44%	2 000			B
М-Индустрия 2	0,00	10.07.2013	-	49	113,78	1,63	28,98		-0,86%	+7,41%	-3,52%	1 500			
СЭК 3	11,15	26.09.2031	09.10.2020	149	11,04	0,40	100,00	-	-	-	-	5 000			
СЭК 4	11,15	26.09.2031	09.10.2020	149	11,04	0,40	100,00	-	-	-	-	5 000			
Система Галс 1	8,50	08.04.2014	-	139	14,01	2,17	90,00	639	-	-	-	3 000			
Система Галс 2	8,50	15.04.2014	-	146	13,97	2,19	90,00	635	-	-	-	2 000			
Стальфонд Недвижимость 1	5,00	18.12.2013	-	28	0,19	2,02	100,00	-	-	-	-	599			
Стройтрансгаз 2	8,49	13.07.2012	-	51	13,61	0,62	97,19	689	-	-0,20%	+1,13%	5 000			
Стройтрансгаз 3	8,50	11.04.2013	-	141	5,43	1,32	104,12	378	-	-	+7,80%	5 000			
СУ-155 Капитал 3	12,70	15.02.2012	-	84	28,84	0,19	96,90	2120	+0,42%	+0,62%	+1,55%	3 000			
Сетл Груп 1	11,70	15.05.2012	-	174	13,66	0,45	99,31	625	-0,14%	-	+0,70%	1 000			
Элис 1	12,00	05.04.2012	-	134	16,90	0,33	98,50	1081	+1,68%	+0,92%	-0,81%	500			
Элис 2	14,00	20.09.2012	-	120	14,42	0,79	100,00	692	-0,90%	-0,89%	-0,90%	500			

Итоги торгов облигациями финансового сектора

Выпуск	Купон	Погашение	Оферта	Дн. до след. куп.	Доходность	Дюрация	Цена посл. сделки	Z-спрад	Изм. цены за 5 дн.	Изм. цены за месяц	Объем выпуска, млн руб.	Moody's	Fitch	S&P
Абсолют Банк 5	8,00	27.07.2016	30.07.2014	70	11,87	2,40	92,00	378,56	-	-1,29%	-2,92%	1 800		
АкБарс 4	8,25	15.10.2013	17.04.2012	146	8,33	0,38	100,02	64,20	+0,02%	-0,28%	-0,26%	5 000		
Альфа Банк 1	8,25	02.02.2016	04.02.2014	76	9,24	2,01	98,45	178,34	-0,30%	+0,46%	-0,05%	5 000	Ba1	BB-
Балтинвестбанк 2	9,00	10.09.2015	15.03.2012	113	9,47	0,29	99,90	238,02	-	-	-	1 500	B3	
Банк Авангард 3	8,00	10.05.2013	11.05.2012	170	9,32	0,45	99,50	163,54	-	-0,50%	-0,01%	1 500		
Банк Зенит 5	7,50	04.06.2013	07.06.2012	13	8,54	0,52	99,55	145,11	-	-0,18%	-	5 000	Ba3	B+
Банк Зенит 6	8,00	01.07.2014	03.07.2012	41	8,65	0,59	99,71	131,78	+0,11%	-0,29%	-0,09%	3 000	Ba3	B+
Банк Зенит БО-1	7,10	07.04.2013	07.04.2012	136	8,05	0,37	99,70	109,33	-	-	+0,09%	5 000	Ba3	B+
Банк Зенит БО-2	7,75	22.09.2013	22.09.2012	120	8,68	0,81	99,39	149,04	-0,06%	-0,11%	-0,01%	5 000	Ba3	B+
Банк Зенит БО-3	8,75	15.11.2014	15.11.2012	174	8,94	0,96	100,00	172,42	-	-	-	3 000	Ba3	B+
Банк Зенит БО-6	7,25	26.05.2014	26.11.2012	3	8,80	0,96	98,70	159,65	-	-	+0,35%	5 000	Ba3	B+
Банк Держава 1	10,25	13.08.2014	15.08.2012	84	10,71	0,70	99,84	331,94	-	-0,01%	-0,01%	300		
Банк Интеза 2	11,00	30.11.2011	-	7	8,29	0,02	100,05	232,51	-	-	-1,45%	3 400		
Банк Кедр БО-1	9,25	28.06.2014	28.12.2012	35	12,60	1,03	97,00	558,74	-	-0,36%	-0,26%	1 500	B2	
Банк Москвы 2	7,55	01.02.2013	-	72	7,45	1,14	100,25	95,05	-	-	+0,60%	10 000		
Банк СПБ БО-1	8,25	09.04.2013	-	139	9,03	0,86	99,50	182,15	-	-	-0,40%	5 000		
Банк СПБ БО-2	7,50	23.09.2013	26.03.2012	124	7,91	0,32	99,90	101,32	-0,05%	-0,10%	+0,10%	5 000		
Банк СПБ БО-4	8,50	12.12.2013	13.12.2012	22	9,46	1,00	99,25	106,45	-1,26%	-1,24%	-1,00%	3 000		
Бинбанк	8,85	29.04.2013	-	157	9,77	0,43	99,70	357,51	-	-	+1,71%	1 000	B2	B-
БНП Парижа	7,70	29.03.2014	-	125	9,61	2,16	96,50	223,31	-	-2,62%	-1,12%	2 000		
Внешпромбанк 1	0,00	14.11.2012	-	175	-	0,98	100,09	-	+1,39%	+0,69%	+0,46%	1 500	B2	B
Внешпромбанк БО-1	9,30	30.11.2013	30.11.2011	7	18,98	0,02	99,83	1233,78	-	-0,12%	+0,16%	3 000	B2	B
Восточный Экспресс Банк БО-1	7,50	07.03.2013	-	106	8,84	1,23	98,60	44,80	-	-	-	1 000	B1	
Восточный Экспресс Банк БО-2	10,50	25.09.2014	27.09.2012	127	11,14	0,82	99,70	383,47	-	-0,20%	-0,20%	2 000	B1	
Восточный Экспресс Банк БО-5	9,00	17.10.2013	19.04.2012	148	10,70	0,38	99,43	415,77	-	-0,17%	+0,53%	2 000	B1	
ВТБ 24 2	4,50	05.02.2013	07.02.2012	76	-	1,18	101,00	-	-	-	-	10 000	Baa1	
ВТБ 24 3	5,60	29.05.2013	-	7	2,46	1,45	99,25	-	-	-	-0,35%	6 000	Baa1	
ВТБ 24 4	6,90	20.02.2014	23.08.2012	92	6,86	0,73	100,10	-	-	-	+0,10%	8 000	Baa1	NR
ВТБ 24 5	9,70	10.12.2014	14.12.2011	21	6,63	0,05	100,18	52,73	-	-0,03%	-0,35%	15 000	Baa1	
ВТБ 5	7,40	17.10.2013	-	57	8,52	1,78	98,50	90,93	-0,51%	-0,96%	+0,47%	15 000		BBB BBB
ВТБ 6	7,20	06.07.2016	11.07.2012	49	7,10	0,62	100,17	-	-0,08%	-0,04%	-0,08%	15 000		BBB
ВТБ БО-1	7,60	15.03.2013	-	23	7,77	1,24	100,05	59,92	-0,18%	-0,20%	+0,23%	5 000		BBB BBB
ВТБ БО-2	7,60	15.03.2013	-	23	7,77	1,24	100,05	70,04	-0,23%	-0,23%	-0,74%	5 000		BBB BBB
ВТБ БО-5	7,60	15.03.2013	-	23	6,97	1,24	101,00	61,94	-	-	+0,79%	10 000		BBB BBB
ВТБ Лизинг 1	7,10	06.11.2014	10.05.2012	78	7,05	0,46	100,10	7,91	-	-	+0,24%	8 000		BBB
ВТБ Лизинг 2	6,45	07.07.2015	08.01.2013	48	2,48	1,78	101,52	-	-	-	+1,97%	10 000		BBB
ВТБ Лизинг 3	6,90	07.06.2016	10.09.2013	20	7,08	1,39	100,00	49,41	-	-	+1,19%	5 000		BBB
ВТБ Лизинг 4	6,65	07.06.2016	12.03.2013	20	8,03	1,08	98,83	65,92	-	-0,17%	-0,50%	5 000		BBB
ВТБ Лизинг 7	6,85	30.11.2016	07.12.2011	14	7,27	0,04	99,98	144,66	-	-	-0,27%	5 000		BBB
ВТБ Лизинг 8	7,05	01.08.2017	07.02.2012	76	7,49	0,20	99,95	23,74	-0,16%	-0,10%	-0,05%	5 000		BBB
ВТБ Лизинг 9	7,00	02.08.2017	05.02.2014	77	5,03	2,69	98,66	-	-	-	-	5 000		BBB
ВЭБ 6	7,90	13.10.2020	17.10.2017	153	9,48	4,75	93,90	199,96	+0,93%	-2,16%	-4,37%	10 000	Baa1	BBB
ВЭБ 8	6,90	13.10.2020	22.10.2013	153	7,58	1,82	99,05	62,75	-	-	-0,66%	15 000	Baa1	BBB
ВЭБ 9	7,90	18.03.2021	24.03.2016	127	9,16	3,69	96,24	211,52	+0,77%	-0,77%	-0,15%	15 000	Baa1	BBB
ВЭБ 10	8,50	21.09.2021	27.09.2016	132	8,68	4,03	100,00	112,55	-	-	-	15 000	Baa1	BBB
ВЭБ Лизинг 3	7,50	02.04.2021	11.04.2014	142	8,62	2,21	98,00	114,69	-	-	-1,53%	5 000		BBB
ВЭБ Лизинг 4	8,60	02.04.2021	08.04.2016	142	9,52	3,69	97,50	234,35	-0,50%	-0,50%	-0,10%	5 000		BBB
ВЭБ Лизинг 5	8,60	02.04.2021	08.04.2016	142	9,54	3,69	97,45	235,08	-0,56%	-0,56%	-0,96%	5 000		BBB
ВЭБ Лизинг 8	8,80	19.10.2021	28.10.2014	160	8,99	2,63	100,00	152,72	-	-	-	5 000		BBB
ВЭБ Лизинг 9	8,80	20.10.2021	29.10.2014	161	8,99	2,64	100,00	0,00	-	-	-	5 000		BBB
Газпромбанк 4	6,85	15.11.2012	-	176	6,91	0,96	100,05	-	-	-	-	20 000		
Газпромбанк 5	6,85	22.11.2012	-	1	6,87	0,95	100,09	-	-	-	-	20 000		
Газпромбанк БО-1	7,75	08.12.2013	-	15	8,72	1,86	98,55	125,99	-	-0,70%	-1,47%	10 000		BB+
Газпромбанк БО-2	6,75	18.07.2014	18.07.2013	56	7,53	1,56	99,00	63,44	-	-	+0,71%	10 000		BB+
Газпромкапитал 3	7,50	05.11.2014	15.11.2012	169	7,47	0,96	100,02	27,48	+0,02%	+0,02%	-	15 000		
Глобэкс БО-1	8,30	16.02.2013	-	85	8,91	1,18	99,50	255,91	-	+2,26%	+0,50%	5 000	BB	BB-
Глобэкс БО-2	8,10	22.07.2013	22.01.2012	60	7,45	0,16	100,11	2,07	+0,10%	-0,06%	+0,09%	5 000	BB	BB-
Глобэкс БО-3	8,10	08.12.2013	08.06.2012	15	7,22	0,52	100,52	62,08	-	-	+0,57%	3 000	BB	BB-
Глобэкс БО-4	6,95	01.08.2014	01.08.2012	70	8,86	0,67	98,85	159,82	+0,56%	-0,65%	+0,10%	3 000	BB	BB-
Глобэкс БО-5	8,10	08.12.2013	08.06.2012	15	6,97	0,52	100,65	157,99	-	-	+0,70%	2 000	BB	BB-
Глобэкс БО-6	6,95	01.08.2014	01.08.2012	70	7,83	0,67	99,50	15,44	-	-	+0,44%	2 000	BB	BB-
Дельта Кредит 6	7,20	15.06.2016	18.06.2014	28	8,84	2,32	96,70	161,39	+0,57%	+0,31%	-0,83%	5 000	Baa2 *	
Дельта Кредит 8	8,33	31.12.2016	05.11.2014	168	8,51	4,25	100,00	-	-	-	-	5 000	Baa2 *	
Запсибкомбанк БО-1	9,75	20.06.2014	21.12.2012	30	10,47	1,01	99,53	331,22	-	-	+0,03%	2 000		

Итоги торгов облигациями финансового сектора (продолжение)

Инвесторг 4	9,00	08.10.2012	-	137	0,06	0,88	99,95	-	-	-	-	1500		
Инвесторг БО-1	9,60	25.11.2013	25.05.2012	2	10,49	0,48	99,70	323,64	-	-0,09%	+0,15%	2000		
Крайинвестбанк БО-1	9,25	19.04.2014	19.10.2012	148	13,24	0,88	97,00	612,50	-	-0,07%	-	1500	B+	B
Кредит Европа Банк 6	8,30	18.02.2014	21.08.2012	90	9,18	0,73	99,50	217,99	+0,36%	-	+0,74%	4000		
Кредит Европа Банк БО-1	8,10	27.04.2014	-	156	10,91	2,23	94,70	355,79	+1,27%	+1,39%	-1,90%	5000		
Лою Банк 5	8,10	23.07.2015	26.07.2012	64	9,05	0,65	99,50	304,73	-	-0,20%	+1,80%	2500		
Лою Банк БО-1	8,50	06.02.2014	09.02.2012	78	9,47	0,20	99,82	368,12	-0,48%	+0,02%	+0,27%	2500		
Медведь Финанс БО-1	12,50	16.08.2013	17.08.2012	86	9,85	0,71	102,10	255,85	+0,07%	+0,10%	+0,49%	1000		
МБРР 2	7,00	28.03.2013	-	36	8,51	1,28	98,42	100,40	-	-	-1,71%	3000		
МБРР 3	8,25	23.04.2013	-	62	8,47	1,34	100,05	122,53	-	+0,27%	-	3000		
МБРР 4	6,00	27.02.2014	01.03.2012	99	8,12	0,25	99,47	294,39	-	+0,17%	-0,68%	5000		
МБРР 5	8,25	12.06.2014	15.12.2011	22	7,93	0,05	100,02	562,62	-	-0,03%	-0,04%	5000		
МДМ 7	11,75	19.07.2012	-	57	8,46	0,63	102,14	58,25	-	-	-0,35%	5000	Ba2	BB
МДМ 8	9,00	09.04.2015	09.07.2013	141	9,34	1,53	99,80	216,65	-	-0,20%	-0,10%	6203	Ba2	BB
МДМ БО-1	12,75	29.11.2012	-	8	8,80	0,93	103,95	161,91	-0,29%	-0,14%	+0,27%	5000	Ba2	BB
МДМ БО-2	8,15	21.03.2014	-	121	5,90	2,14	105,00	-	-	-	+4,67%	5000	Ba2	BB
Меткомбанк 1	9,40	26.11.2013	29.11.2011	6	9,39	0,02	100,00	335,84	-	-	+0,20%	900	B3	
МКБ 5	7,40	25.04.2012	-	154	7,74	0,40	99,91	191,10	-	-	-0,09%	2000	B1	B+
МКБ 6	9,40	07.08.2012	-	76	9,74	0,68	99,90	273,41	-0,10%	+0,60%	-0,03%	2000	B1	B+
МКБ 7	9,76	14.07.2015	17.07.2012	55	10,18	0,63	99,87	272,74	-0,28%	+0,03%	-0,09%	2000	B1	B+
МКБ 8	10,00	08.04.2015	-	140	4,06	3,11	96,00	-	-1,04%	-3,03%	-4,06%	3000	B1	B+
МКБ БО-1	8,50	22.02.2014	22.02.2013	91	12,35	1,19	96,02	728,26	+0,02%	-1,16%	-2,63%	3000	B1	B+
МКБ БО-4	8,00	15.04.2014	15.10.2012	144	11,80	0,88	97,10	443,53	+0,09%	-0,41%	-0,67%	5000	B1	B+
МКБ БО-5	9,20	23.06.2014	-	30	12,83	2,26	93,00	531,64	-	+0,08%	-0,13%	5000	B1	B+
Мой Банк 3	10,00	07.08.2012	-	76	10,28	0,68	99,95	295,62	-	-	+1,95%	1500	B3	
Мой Банк 5	10,00	16.04.2015	19.04.2012	148	8,87	0,39	100,50	-	-	-	-	1603	B3	
Новикомбанк 1	9,00	25.11.2013	25.05.2012	1	10,91	0,48	99,22	363,94	-	-	+1,23%	2000	B2	
Новикомбанк БО-1	8,50	07.07.2014	07.07.2013	45	9,73	1,50	98,50	43,45	-0,51%	-0,51%	+0,27%	3000	B2	
Номос 11	7,40	02.07.2014	04.07.2012	42	8,63	0,60	99,37	140,86	+0,02%	-0,13%	-0,13%	5000		BB
Номос 12	8,50	28.08.2017	25.08.2013	92	8,73	1,64	99,90	173,91	-0,05%	-0,05%	-0,10%	5000		BB
Номос 9	6,25	14.06.2013	15.06.2012	23	8,22	0,55	99,02	124,25	-	-0,03%	+0,17%	5000		BB
Номос БО-1	7,00	24.02.2014	24.02.2012	93	8,26	0,25	99,71	139,80	-	+0,01%	-0,04%	5000		BB
Номос БО-2	8,00	18.10.2014	18.04.2013	146	8,15	1,35	100,00	133,00	-	-	-	5000		BB
ОТП 2	8,25	25.03.2014	-	125	11,23	2,14	94,58	379,64	-0,13%	-2,08%	-1,10%	2500	Ba1	
ОТП БО-1	7,95	29.07.2014	-	69	10,37	2,40	95,00	404,18	+1,58%	+1,60%	+1,89%	5000	Ba1	
ОТП БО-3	10,50	30.10.2014	01.11.2012	162	10,58	0,92	100,15	351,49	-	+0,12%	-	4000	Ba1	
Первобанк БО-1	8,10	24.04.2013	25.04.2012	154	8,01	0,40	100,09	64,36	-	-	-	1500		
Первобанк БО-2	8,50	10.04.2014	11.10.2012	141	10,30	0,86	98,70	303,56	-0,59%	-1,30%	-1,32%	1500		
Петрокоммерц 5	12,75	21.12.2014	19.12.2012	26	8,44	0,99	104,50	250,66	-	-	-2,38%	5000		B+
Петрокоммерц 6	7,75	22.08.2012	-	90	6,16	0,73	101,20	-	-	-	+1,09%	3000		B+
Петрокоммерц 7	7,00	22.08.2012	-	90	5,66	0,73	101,01	-	-	-	-0,49%	3000		B+
Промсвязьбанк 5	7,75	17.05.2012	-	176	8,34	0,46	99,80	145,83	-0,20%	+0,28%	-0,05%	4500		NR
Промсвязьбанк 6	8,25	17.06.2013	-	26	9,50	1,45	98,52	203,22	-0,33%	+0,02%	-0,64%	5000		
Промсвязьбанк БО-3	8,60	04.02.2014	-	76	9,79	2,00	98,10	251,53	-	-	+1,06%	5000		
Райффайзенбанк 4	13,50	03.12.2013	06.12.2011	13	6,28	0,03	100,25	-	-0,05%	-0,11%	-0,66%	10000	Baa3	BBB+
Райффайзенбанк БО-7	7,50	27.11.2013	-	7	7,87	1,84	99,60	1,62	-	-	-	5000	Baa3	BBB+
РенКапитал 2	10,50	04.04.2012	-	133	10,58	0,36	100,04	359,00	+0,04%	-0,05%	+0,79%	3000		B
РенКапитал 3	9,25	06.06.2012	-	15	11,52	0,52	99,00	399,76	-0,05%	-	+1,16%	4000		B
РенКапитал БО-3	9,90	05.08.2014	05.08.2013	74	15,75	1,56	92,30	794,66	-	-0,27%	+1,95%	3000		B
Росбанк 3	6,90	06.11.2013	-	165	9,39	1,85	96,00	299,67	-	-0,26%	-3,96%	5000	Baa2	BBB+
Росбанк 5	7,40	07.11.2014	-	165	7,53	2,70	100,00	11,89	-	-	-	5000	Baa2	BBB+
Росбанк БО-1	7,40	25.06.2013	25.06.2012	32	7,34	0,57	100,10	39,08	-	-	+0,28%	5000	Baa2	BBB+
Росбанк БО-2	8,00	08.07.2013	-	46	8,15	1,51	100,00	46,82	-	-	-0,15%	5000	Baa2	BBB+
Росбанк БО-3	8,95	16.11.2014	16.05.2013	175	9,04	1,42	100,14	213,71	-	-	-	10000	Baa2	BBB+
Росдорбанк 1	10,50	09.12.2013	08.12.2011	15	10,51	0,04	100,00	13154,68	-	-	+0,01%	1050	B3	
РСХБ 10	9,00	29.01.2020	06.02.2013	77	7,58	1,15	101,75	-	-	+0,03%	+0,34%	5000	Baa1	BBB
РСХБ 11	9,00	30.01.2020	07.02.2013	78	7,61	1,15	101,72	208,04	-	-	+0,07%	5000	Baa1	BBB
РСХБ 12	7,70	01.07.2021	08.07.2015	50	8,98	3,13	96,65	159,57	+0,69%	+0,70%	-1,40%	5000	Baa1	BBB
РСХБ 13	7,70	02.07.2021	10.07.2015	51	8,28	3,14	98,70	122,40	-1,22%	-1,99%	+3,24%	5000	Baa1	BBB
РСХБ 14	7,70	29.06.2021	07.07.2015	48	9,01	3,13	96,60	168,58	-2,48%	+0,65%	+0,21%	10000	Baa1	BBB
РСХБ 15	8,75	26.10.2021	05.11.2013	167	8,94	1,83	100,00	167,30	+0,02%	-	-	10000	Baa1	BBB
РСХБ 3	9,25	09.02.2017	13.02.2014	85	9,45	2,02	100,00	163,44	-	-	-2,00%	10000	Baa1	BBB

ИНВЕСТИЦИОННАЯ КОМПАНИЯ «ИК РУСС-ИНВЕСТ»

Ежедневный обзор долговых рынков

Итоги торгов облигациями финансового сектора (продолжение)

РСКБ 4	7,50	27.09.2017	02.10.2013	133	7,63	1,76	100,00	-	-	+2,04%	-	10 000	Baa1	BBB	
РСКБ 5	13,50	27.11.2018	06.12.2011	13	13,53	0,03	100,00	718,69	-	-	-	10 000	Baa1	BBB	
РСКБ 6	7,80	09.02.2018	15.08.2014	86	7,73	2,46	100,50	35,40	-	-	-	5 000	Baa1	BBB	
РСКБ 7	6,85	05.06.2018	14.06.2013	20	7,65	1,46	99,00	45,10	-	-	+0,10%	5 000	Baa1	BBB	
РСКБ 8	10,10	14.11.2019	22.11.2012	1	7,50	0,93	102,59	34,41	-	-0,01%	-0,25%	5 000	Baa1	BBB	
РСКБ 9	10,10	14.11.2019	22.11.2012	1	7,50	0,93	102,59	34,41	-	-0,39%	+0,04%	5 000	Baa1	BBB	
РСКБ БО-1	7,20	28.08.2013	29.08.2012	98	7,12	0,75	100,13	30,85	-	-	-0,12%	5 000	Baa1	BBB	
РСКБ БО-5	7,20	28.08.2013	29.08.2012	98	7,45	0,75	99,90	47,20	-	-	-0,03%	-0,15%	10 000	Baa1	BBB
РСКБ БО-6	6,60	29.10.2013	01.05.2012	160	6,94	0,42	99,90	-	+0,10%	-0,13%	-0,13%	10 000	Baa1	BBB	
Русский Международный Банк 3	10,50	23.09.2013	22.09.2012	121	-	1,84	100,10	-	-	+1,06%	+1,05%	1 100	B3		
Русский Стандарт 8	7,75	13.04.2012	-	142	8,81	0,37	99,66	185,62	-0,04%	-0,03%	-0,11%	5 000	Ba3		
Русский Стандарт БО-1	11,00	07.11.2014	09.11.2012	170	10,62	0,94	100,57	330,22	-0,11%	-0,02%	-	5 000	Ba3		
Русфинанс Банк 10	7,90	10.11.2015	12.11.2013	174	8,64	1,86	99,00	454,67	-	-	-0,56%	2 000	Baa3		
Русфинанс Банк 11	7,90	11.11.2015	13.11.2013	175	8,64	1,86	99,00	460,24	-	-	+0,20%	2 000	Baa3		
Русфинанс Банк 8	7,70	14.09.2015	17.09.2012	117	8,16	0,80	99,75	66,88	-	-	+0,10%	2 000	Baa3		
Русфинанс Банк 9	7,70	15.09.2015	18.09.2012	118	8,29	0,80	99,65	111,62	-	-	+0,65%	2 000	Baa3		
Русфинанс Банк БО-1	7,15	04.07.2014	04.07.2013	42	7,27	1,51	100,00	75,64	-	-	-	4 000	Baa3		
Русь Банк 3	9,50	31.08.2014	28.02.2012	97	9,61	0,27	100,00	350,94	-	+0,20%	+0,30%	2 000			
Русь Банк 4	8,75	03.07.2015	-	37	4,24	3,15	99,53	-	-	+0,54%	+0,34%	3 000			
СБ Банк 3	10,50	03.09.2012	-	103	9,30	0,76	101,01	75,27	-	-	+1,39%	1 500			
СБ Банк 4	10,00	08.10.2013	10.04.2012	139	13,99	0,35	98,70	641,95	-	-1,05%	+0,71%	1 500			
СБ Банк БО-1	9,75	27.02.2014	01.03.2012	99	13,72	0,25	99,05	555,82	-	-	+0,51%	2 000			
СКБ Банк 4	9,80	05.06.2013	07.12.2011	14	9,82	0,04	100,00	326,63	-	-0,03%	-0,40%	2 000	B1		
СКБ Банк БО-3	9,15	26.11.2013	29.05.2012	6	10,27	0,49	99,57	291,84	+0,16%	+0,32%	+0,27%	3 000	B1		
СКБ Банк БО-5	8,25	10.04.2014	11.10.2012	141	11,21	0,86	97,79	398,77	+0,09%	+0,14%	+0,48%	2 000	B1		
СКБ Банк БО-6	8,50	08.07.2014	09.07.2013	48	9,73	1,51	98,50	329,11	-	-	+1,07%	2 000	B1		
Стройкредит БО-1	9,90	28.07.2014	28.07.2012	66	9,69	0,66	100,25	285,85	-	-	+0,07%	1 000	Caа1		
Стройкредит БО-2	9,90	28.07.2014	28.07.2012	66	9,76	0,66	100,21	253,35	-	-0,02%	-0,03%	1 000	Caа1		
Татфондбанк 5	8,50	21.03.2012	-	119	8,94	0,31	99,90	329,41	-0,04%	-0,04%	+0,07%	2 000			
Татфондбанк 6	8,75	26.02.2013	28.02.2012	97	8,85	0,25	100,00	372,62	-	-	+0,23%	2 000			
Татфондбанк 7	8,75	14.12.2012	16.12.2011	23	8,60	0,06	100,01	325,00	-	+0,01%	+0,06%	1 000			
Татфондбанк БО-1	9,50	26.12.2013	28.06.2012	36	13,12	0,57	98,18	578,28	+0,66%	+0,49%	+3,23%	2 000			
Татфондбанк БО-2	8,75	17.04.2014	18.10.2012	148	10,92	0,88	98,40	456,12	-1,02%	-1,30%	-0,61%	2 000			
ТКБ 2	6,90	12.06.2012	-	20	7,01	0,54	100,00	-	-	-	+0,05%	3 000		BB+	
ТКБ 5	7,90	12.08.2013	-	79	8,44	1,61	99,40	38,61	-	-	-0,60%	3 000		BB+	
ТКБ 6	8,25	17.04.2014	-	148	8,66	2,21	99,50	-	-	-	+0,51%	4 000		BB+	
ТКБ БО-1	7,80	17.11.2013	-	176	8,76	1,88	98,61	115,12	-	-	-1,31%	5 000			
ТКС Банк 2	20,00	28.07.2013	-	64	14,60	1,43	108,47	752,62	-0,02%	+0,06%	+1,12%	1 400	B2	B	
ТКС Банк БО-1	14,22	20.09.2013	-	121	14,19	1,64	100,73	787,33	+0,72%	-0,14%	+0,72%	1 600	B2	B	
ТКС Банк БО-2	16,50	26.11.2013	29.11.2011	6	23,22	0,01	99,90	2064,65	-0,10%	-0,25%	-0,54%	1 500	B2	B	
ТКС Банк БО-3	14,00	18.02.2014	21.08.2012	90	17,07	0,71	98,31	933,17	-0,31%	+0,32%	-0,49%	1 500	B2	B	
Транскапиталбанк 2	8,15	15.03.2016	18.09.2012	118	9,30	0,80	99,25	214,71	+0,25%	+0,25%	-0,50%	1 800			
УралсибЛизинг 3	16,50	23.02.2012	-	92	7,51	0,24	102,20	-	-	-0,44%	-0,98%	1 500			
УралсибЛизинг 4	16,50	19.01.2012	-	57	1,65	0,15	102,30	-	-	-	-0,05%	2 000			
УралсибЛизинг 5	8,50	19.01.2012	-	57	6,68	0,15	100,28	49,19	+0,19%	-0,06%	+0,21%	3 000			
УралсибЛизинг БО-1	9,50	28.02.2014	-	9	10,85	1,07	99,02	311,76	+0,02%	-0,95%	-0,18%	2 000			
УралсибЛизинг БО-3	9,50	29.10.2013	-	69	9,85	1,02	99,99	271,13	-	+0,49%	+0,14%	3 000			
УралсибЛизинг БО-4	8,50	03.07.2014	-	43	10,15	1,29	98,40	271,95	-	-0,40%	-0,86%	3 000			
ФК Открытие 1	9,00	14.10.2014	-	146	9,20	2,59	100,00	173,31	-	-0,01%	-	5 000			
Ханты-Мансийский Банк 2	6,25	12.06.2013	-	21	2,27	1,48	100,00	-	-	-	-	3 000	Ba3		
ХКФ 5	8,50	17.04.2013	-	56	8,77	1,32	100,00	151,18	-	-	-	4 000	BB-	NR	
ХКФ 6	7,75	10.06.2014	11.12.2012	20	9,64	1,01	98,45	242,19	-	+0,43%	-0,56%	5 000	BB-	NR	
ХКФ 7	9,00	23.04.2015	26.04.2012	64	9,04	0,42	100,10	192,34	-	-0,15%	-0,15%	5 000	BB-	NR	
ХКФ БО-1	9,68	22.04.2014	24.04.2012	62	9,31	0,17	100,05	-	+0,05%	-0,14%	+0,15%	3 000	BB-		
ХКФ БО-3	7,90	22.04.2014	22.10.2013	62	9,40	1,78	97,94	195,14	-	-	+0,86%	4 000	BB-		
Центринвестгруп 2	9,25	24.06.2014	26.06.2012	34	8,24	0,57	100,65	91,17	-0,10%	-0,40%	-0,30%	3 000	Ba3		
Центринвестгруп БО-1	8,40	17.06.2014	18.12.2012	27	9,08	1,01	99,50	188,29	-0,20%	-0,20%	+0,15%	1 500	Ba3		
Центринвестгруп БО-5	8,40	17.06.2014	18.12.2012	27	8,88	1,01	99,70	171,28	-	-	+0,65%	1 000	Ba3		
Элемент Лизинг 2	12,00	04.09.2014	-	15	0,18	2,70	99,99	-	+0,49%	-0,01%	+0,04%	700		B-	
Юникредит Банк 1-ИП	8,20	07.09.2016	-	112	9,04	3,99	97,50	148,12	-	-	-	5 000	BBB+	BBB	
Юникредит Банк 4	7,00	10.11.2015	13.11.2012	174	8,58	0,96	98,71	52,32	-	+0,11%	+0,11%	10 000	BBB+		
Юникредит Банк 5	7,50	01.09.2015	03.09.2013	104	8,27	1,68	98,99	42,54	-	+1,11%	+1,00%	5 000	BBB+		

ИНВЕСТИЦИОННАЯ КОМПАНИЯ «ИК РУСС-ИНВЕСТ»

Ежедневный обзор долговых рынков

Итоги торгов еврооблигациями нефтегазового сектора

Выпуск	Купон	Погашение	Оферта	Дн. до след. куп.	Доходность	Дюрация	Цена посл. сделки	Z-спрэд	Изм. цены	Изм. цены за 5 дн.	Изм. цены за месяц	Объем выпуска, млн у.е	Валюта (у.е.)	Moody's	Fitch	S&P
Газпром 12 (EUR)	4,56	09.12.2012	-	11	2,28	0,99	102,29	68	-0,02	-0,08	+0,31	1000	EUR	Baa1		BBB
Газпром 12 (JPY)	2,89	15.11.2012	-	169	2,33	0,96	100,53	-	+0,35	+0,30	+0,05	30 000	JPY	Baa1		BBB
Газпром 13-2	9,63	01.03.2013	-	93	2,88	1,19	108,25	211	-	-	+0,55	1750	USD			BBB
Газпром 13-3	5,63	22.07.2013	-	54	4,16	1,57	102,30	338	-0,03	-0,23	-0,07	647	USD	Baa1		BBB
Газпром 13-4	6,58	31.10.2013	-	338	4,06	1,86	104,56	255	+0,10	-0,10	+1,01	800	GBP	Baa1		BBB
Газпром 13-5	7,34	11.04.2013	-	134	3,46	1,32	105,13	269	+0,04	-0,41	+0,13	400	USD	Baa1		BBB
Газпром 13-6	7,51	31.07.2013	-	63	3,12	1,57	107,08	234	+0,02	-0,16	+0,60	500	USD	Baa1		BBB
Газпром 14	5,03	25.02.2014	-	89	3,36	2,11	103,54	180	+0,02	-0,25	+0,11	780	EUR	Baa1		BBB
Газпром 14-2	5,36	31.10.2014	-	338	3,60	2,78	104,80	197	-0,19	-0,40	+0,31	700	EUR	Baa1		BBB
Газпром 14-3	10,50	08.03.2014	-	12	4,47	2,01	113,02	364	-0,02	-0,76	-1,06	500	USD			
Газпром 14-4	10,50	25.03.2014	-	27	4,57	2,05	113,04	374	-0,07	-0,67	-1,15	800	USD			
Газпром 14-6	8,13	31.07.2014	-	63	4,79	2,41	108,26	395	-2,10	-2,05	-1,26	1250	USD	Baa1		BBB
Газпром 15	5,88	01.06.2015	-	186	4,16	3,20	105,45	244	-0,04	-0,28	+0,17	1000	EUR	Baa1		BBB
Газпром 15-2	8,13	04.02.2015	-	68	4,24	2,79	111,32	258	-0,17	-0,38	-0,30	850	EUR	Baa1		BBB
Газпром 15-3	5,09	29.11.2015	-	182	4,79	3,67	101,09	372	+0,01	-1,44	-1,48	1000	USD	Baa1		BBB
Газпром 16	6,21	22.11.2016	-	175	4,84	4,38	106,00	357	+0,94	+0,36	-0,94	1350	USD	Baa1		BBB
Газпром 17	5,14	22.03.2017	-	115	4,48	4,64	103,03	244	+0,00	-0,29	+0,42	500	EUR	Baa1		BBB
Газпром 17-2	5,44	02.11.2017	-	340	4,71	5,22	103,69	258	+0,01	-0,21	-0,03	500	EUR	Baa1		BBB
Газпром 18	6,61	13.02.2018	-	77	5,08	5,09	107,90	292	+0,07	-0,04	+0,42	1200	EUR	Baa1		BBB
Газпром 18-2	8,15	11.04.2018	-	134	5,51	5,14	114,00	398	+2,15	-2,71	+0,04	1100	USD	Baa1		BBB
Газпром 19	9,25	23.04.2019	23.04.2012	146	5,84	5,66	120,25	416	+0,21	-0,62	-1,25	2250	USD	Baa1		BBB
Газпром 20	7,20	01.02.2020	-	64	5,98	6,26	107,78	418	-0,10	-1,12	-0,93	1250	USD			BBB+
Газпром 22	6,51	07.03.2022	-	99	6,08	7,59	103,23	406	+0,67	-1,44	-0,15	1300	USD	Baa1		BBB
Газпром 34	8,63	28.04.2034	28.04.2014	151	6,79	11,22	120,90	444	-	-	-1,35	1200	USD	Baa1		BBB
Газпром 37	7,29	16.08.2037	-	79	7,02	11,92	103,10	463	-	-1,70	-3,55	1250	USD	Baa1		BBB
Казаньоргсинтез	10,00	19.03.2015	-	111	9,80	2,84	100,53	887	+0,01	-0,01	-1,05	200	USD			NR
Лукойл 14	6,38	05.11.2014	-	158	3,79	2,72	107,10	292	+0,23	+0,23	+1,05	900	USD	Baa2		BBB-
Лукойл 15	2,63	16.06.2015	-	17	2,07	3,37	101,90	108	-0,61	-3,80	-4,05	1500	USD	Baa2		BBB-
Лукойл 17	6,36	07.06.2017	-	8	5,20	4,63	105,50	381	-	-	-0,83	500	USD	Baa2		BBB-
Лукойл 19	7,25	05.11.2019	-	158	6,20	6,21	106,50	443	-	+1,91	-1,60	600	USD	Baa2		BBB-
Лукойл 20	6,13	09.11.2020	-	163	6,35	6,98	98,49	445	-0,28	-1,20	-2,72	1000	USD	Baa2		BBB-
Лукойл 22	6,66	07.06.2022	-	8	6,26	7,54	103,00	423	-2,62	-2,55	-0,97	500	USD	Baa2		BBB-
НК Альянс 14	7,25	16.07.2014	-	48	5,27	2,41	104,82	443	-1,34	-4,52	-2,05	265	USD		B	
НК Альянс 15	9,88	11.03.2015	-	103	9,40	2,83	101,30	847	-	-	+0,27	350	USD		B	B+
Новатэк 16	5,33	03.02.2016	-	66	4,40	3,75	103,50	329	-	-	+1,81	600	USD			BBB-
Новатэк 21	6,60	03.02.2021	-	66	6,16	6,92	103,05	424	-0,06	-1,73	+1,47	650	USD			
ТНК-ВР 12	6,13	20.03.2012	-	112	0,83	0,31	101,63	25	-	-	+0,37	500	USD	Baa2		BBB-
ТНК-ВР 13	7,50	13.03.2013	-	105	6,18	1,24	101,60	541	-	-	-3,72	600	USD	Baa2		BBB-
ТНК-ВР 15	6,25	02.02.2015	-	65	4,72	2,88	104,46	380	-0,06	-1,01	+0,32	500	USD	Baa2		BBB-
ТНК-ВР 16	7,50	18.07.2016	-	50	5,23	3,94	109,25	403	-	-	+2,06	1000	USD	Baa2		BBB-
ТНК-ВР 17	6,63	20.03.2017	-	112	5,36	4,53	105,75	403	-	-0,47	+1,08	800	USD	Baa2		BBB-
ТНК-ВР 18	7,88	13.03.2018	-	105	5,85	5,07	110,50	434	-0,27	-1,82	+0,23	1100	USD	Baa2		BBB-
ТНК-ВР 20	7,25	02.02.2020	-	65	6,00	6,26	108,00	419	-	-2,04	-0,23	500	USD	Baa2		BBB-
Транснефть 12	6,10	27.06.2012	-	28	2,16	0,56	102,25	147	+0,00	+0,05	-0,25	500	USD	Baa1		BBB
Транснефть 12-2	5,38	27.06.2012	-	212	2,97	0,58	101,34	127	+0,05	-0,04	-0,10	700	EUR	Baa1		BBB
Транснефть 13	7,70	07.08.2013	-	70	3,15	1,59	107,42	236	+0,05	-0,45	-0,27	600	USD	Baa1		BBB
Транснефть 14	5,67	05.03.2014	-	97	3,75	2,14	104,13	294	+0,00	-0,55	-0,48	1300	USD	Baa1		BBB
Транснефть 18	8,70	07.08.2018	-	70	4,88	5,25	121,59	330	-	-0,69	-0,20	1050	USD	Baa1		BBB

ИНВЕСТИЦИОННАЯ КОМПАНИЯ «ИК РУСС-ИНВЕСТ»

Ежедневный обзор долговых рынков

Итоги торгов еврооблигациями финансового сектора

Выпуск	Купон	Погашение	Оферта	Дн. до след. куп.	Доходность	Дюрация	Цена посл. сделки	Z-спрэд	Изм. цены	Изм. цены за 5 дн.	Изм. цены за месяц	Объем выпуска, млн у.е.	Валюта (у.е.)	Moody's	Fitch	S&P
АкБарс 12	10,25	03.12.2012	-	4	5,49	0,94	104,62	473	-0,09	-0,24	-0,27	280	USD	Ba3		
Альфа Банк 12	8,20	25.06.2012	-	26	3,79	0,55	102,47	309	+0,37	-0,10	-0,03	500	USD			BB-
Альфа Банк 15	8,63	09.12.2015	-				100,18	-	-	-	-	225	USD			B
Альфа Банк 17	8,64	22.02.2017	-	85	65,63	0,23	88,28	7100	-	-4,04	-1,95	300	USD			B
Альфа Банк 17-2	7,88	25.09.2017	-	117	8,44	4,70	97,41	702	-	-	+0,88	1000	USD			BB-
Альфа Банк 17-3	9,25	24.06.2013	-	25	9,07	1,44	100,25	828	-	-	-	400	USD	Ba1		BB-
Альфа Банк 15	8,00	18.03.2015	-	110	7,61	2,93	101,10	668	-	-	-0,43	600	USD	Ba1		BB-
Альфа Банк 21	7,75	28.04.2021	-	151	9,68	6,62	88,21	779	-0,12	-2,69	-6,15	1000	USD			BB-
Банк Москвы 13 (USD)	7,34	13.05.2013	-	166	5,14	1,40	103,04	436	+0,05	-0,56	+0,37	500	USD	Ba2		
Банк Москвы 13 (SGD)	4,25	01.02.2013	-	65	4,57		99,61	-	-	+0,05	+0,81	150	SGD			
Банк Москвы 13 (CHF)	4,50	10.09.2013	-	287	4,71	1,74	99,63	459	-0,03	-0,19	+0,75	350	CHF			
Банк Москвы 15	5,97	25.11.2015	-	178	8,00	3,59	93,17	693	-0,53	-1,67	+0,20	300	USD	Ba2		
Банк Москвы 15-2	6,70	11.03.2015	-	103	6,95	2,96	99,25	602	-0,13	-1,26	-1,83	750	USD			
Банк Москвы 17	6,81	10.05.2017	-	163	22,08	0,45	93,75	2153	+0,54	-0,73	-0,17	400	USD	Ba2		
Банк РусСтандарт 15	7,73	16.12.2015	-	17	11,26	3,38	88,76	1019	+0,29	+0,01	+0,97	200	USD			B-
Банк РусСтандарт 16	9,75	01.12.2016	-	2	10,44	3,99	89,00	918	-	-	-0,56	200	USD			B-
Банк СПб	10,50	25.07.2017	-	57	21,77	0,63	93,98	1988	-0,27	+0,24	+0,42	100	USD	Ba3		
Бизнес Альянс 13	8,88	25.04.2012	-	58	9,99		99,55	-	-	-	-	8323	RUB			
ВТБ 12	6,61	31.10.2012	-	154	3,34	0,91	102,94	259	-0,08	-0,53	-0,38	1200	USD	Baa1		BBB
ВТБ 14	3,40	06.06.2014	-	8	4,57	2,40	97,25	395	+0,21	-0,22	+0,89	300	SGD	Baa1		BBB
ВТБ 15	5,01	29.09.2015	-	121	6,70	3,50	94,37	566	-0,19	-1,92	+0,57	400	USD			
ВТБ 15-2	6,47	04.03.2015	-	96	6,10	2,95	101,04	518	-0,17	-0,82	-1,39	1250	USD	Baa1		BBB/*
ВТБ 15, CHF	5,00	17.11.2015	-	355	4,94	3,69	100,21	454	+0,03	+0,08	-	300	CHF	Baa1		
ВТБ 16	4,25	15.02.2016	-	79	4,08	3,83	100,65	223	+0,06	+0,09	-0,55	500	EUR	Baa1		BBB
ВТБ 18	6,88	29.05.2018	28.05.2013	181	6,26	5,37	103,23	470	+0,15	-0,64	-0,16	2000	USD	Baa1		BBB
ВТБ 18-2	6,32	22.02.2018	-	85	7,11	5,13	96,02	559	-0,29	-1,18	-2,90	750	USD	Baa1		BBB
ВТБ 20	6,55	13.10.2020	-	136	7,32	6,75	95,01	544	+0,07	-0,70	-2,31	1000	USD	Baa1		BBB/*
ВТБ 35	6,25	30.06.2035	30.06.2015	31	6,62	3,18	98,82	563	+0,05	-1,07	-1,85	1000	USD	Baa1		BBB
ВЭБ 16	3,75	17.02.2016	-	81	4,24	3,87	98,12	378	+0,05	-0,05	+0,59	500	CHF			BBB
ВЭБ 17	5,45	22.11.2017	-	175	5,57	5,18	99,41	408	-0,19	-1,07	-0,10	600	USD			BBB
ВЭБ 20	6,90	09.07.2020	-	41	6,37	6,50	103,48	452	-0,16	-1,32	-1,34	1600	USD			BBB
ВЭБ 25	6,80	22.11.2025	-	175	6,86	9,21	99,44	463	-0,30	-2,05	-1,08	1000	USD			BBB
ВЭБ Лизинг 16	5,13	27.05.2016	-	180	6,02	4,06	96,53	484	+0,30	-0,77	-2,02	400	USD			BBB
Газпромбанк 13	7,93	28.06.2013	-	31	4,20	1,47	105,64	342	-0,18	-0,36	-0,26	500	USD	Baa3		BB+
Газпромбанк 13-2	4,38	09.12.2013	-	366	4,23	1,96	100,27	412	-0,03	-	-	375	CHF	Baa3		
Газпромбанк 14	6,25	15.12.2014	-	16	5,75	2,74	101,38	486	-0,21	-0,75	-0,93	1000	USD	Baa3		BB+
Газпромбанк 15	6,50	23.09.2015	-	115	5,96	3,41	101,79	493	-0,35	-1,00	-0,42	1000	USD	Baa3		BB+
Газпромбанк 16	7,35	08.05.2016	-	161	6,50	3,81	103,13	534	-0,04	-0,03	-0,11	120	USD	Baa3		
МКБ 14	8,25	05.08.2014	-	68	10,85	2,39	94,06	1001	-1,26	-2,08	-2,19	200	USD			
МБРР 16	7,93	10.03.2016	-	102	11,42		88,42	-	-	-	-1,80	60	USD	B1		
МДМ Банк 11-А	12,00	30.12.2011	-	31	3,11	0,09	100,75	286	-0,06	-0,12	-0,12	130	USD	Ba2		
Номос Банк 12	9,25	17.12.2012	-	18	4,56	0,99	104,75	380	+0,02	-0,25	-0,25	200	USD	Ba3		
Номос Банк 13	6,50	21.10.2013	-	144	6,83	1,80	99,41	604	-0,14	-1,02	-0,20	400	USD	Ba3		
Номос Банк 15	8,75	21.10.2015	-	144	8,88	3,35	99,55	785	+0,09	-0,41	-0,47	350	USD	Ba3		
Номос Банк 16	9,75	20.10.2016	-				100,16	-	-	-	-	125	USD	Ba3		
Промсвязьбанк 12	9,63	23.05.2012	-	176	5,76	0,48	101,81	510	-	-	-3,57	200	USD	Ba2		NR
Промсвязьбанк 13	10,75	15.07.2013	-	47	6,45	1,49	106,53	567	+0,08	-0,26	-0,11	150	USD	Ba2		NR
Промсвязьбанк 14	6,20	25.04.2014	-	148	7,94	2,26	96,25	712	-	-	-	500	USD	Ba2		
Промсвязьбанк 15	12,75	27.05.2015	-	180	9,33	2,95	109,99	837	+0,03	-0,56	+1,44	200	USD	Ba2		NR
Промсвязьбанк 16	11,25	08.07.2016	-	40	9,73	3,60	105,50	857	-	-	+2,37	200	USD	Ba2		
Промсвязьбанк 18	12,50	31.01.2018	-	63	8,70	1,09	104,11	768	+0,11	-1,55	-0,01	100	USD	Ba2		NR
Ренессанс 13	13,00	01.04.2013	-	124	14,14	1,25	98,60	1337	-	-	-	250	USD			B
Ренессанс 16	11,00	21.04.2016	22.04.2014	144	26,25	2,10	74,02	2543	-2,68	-9,19	-13,48	325	USD	B1		B+
РСХБ 12	6,26	30.04.2012	-	154	4,25		100,77	-	-	-0,05	-0,09	150	CHF			
РСХБ 13	7,18	16.05.2013	-	169	3,87	1,41	104,66	309	-0,16	-0,61	-0,20	700	USD			
РСХБ 13 (RUR)	7,50	25.03.2013	-	117	8,42	1,22	99,06	120	-0,03	-0,59	-0,57	30000	RUB			
РСХБ 14	7,13	14.01.2014	-	46	4,82	1,96	104,59	402	+0,00	-0,38	-0,76	750	USD			
РСХБ 14-2	9,00	11.06.2014	-	12	5,07	2,25	109,23	425	-0,12	-0,67	-1,01	1000	USD			
РСХБ 16	6,97	21.09.2016	-				99,96	-	-	-	-	500	USD			
РСХБ 16-2	8,70	17.03.2016	-	110	9,45	3,46	98,09	192	+0,09	-0,52	+0,31	32000	RUB			
РСХБ 17	6,30	15.05.2017	-	168	5,85	4,70	102,07	448	-0,50	-1,29	-1,53	1250	USD			
РСХБ 18	7,75	29.05.2018	-	182	6,09	5,29	108,81	454	-0,25	-0,91	-0,62	1000	USD			
РСХБ 21	6,00	03.06.2021	-	4	8,81	3,86	89,72	763	+0,10	-2,74	-6,88	800	USD			
Сбербанк 13	6,48	15.05.2013	-	168	2,68	1,42	105,41	190	+0,01	+0,17	+0,49	500	USD			
Сбербанк 13-2	6,47	02.07.2013	-	34	2,94	1,50	105,44	216	-0,03	+0,11	+0,39	500	USD			
Сбербанк 14	3,50	12.11.2014	-	353	3,55	2,86	99,86	-	-0,05	-0,07	+1,60	400	CHF			
Сбербанк 15	5,50	07.07.2015	-	39	4,77	3,26	102,38	378	-0,18	-0,77	-0,82	1500	USD			
Сбербанк 17	5,40	24.03.2017	-	116	5,41	4,65	99,94	407	-0,13	-0,73	-1,32	1250	USD			
Сбербанк 21	5,72	16.06.2021	-	17	6,34	7,24	95,60	437	+0,30	-0,92	-1,67	1000	USD			
Татфондбанк	12,00	02.02.2012	-	65	7,37	0,18	100,75	703	-0,12	-	+0,12	225	USD	B2		
ТКС 14	11,50	21.04.2014	-	144	18,73	2,11	86,50	1792	-0,87	-0,86	-0,87	175	USD			
Транскапиталбанк	10,51	18.07.2017	-	110	17,38	0,78	95,00	-	-0,13	-0,13	+4,06	100	USD	B1		
ХФ Банк 14	7,00	18.03.2014	-	110	7,57	2,14	98,81	676	-0,13	+0,05	-0,42	500	USD	Ba3		NR

Итоги торгов еврооблигациями нефинансового сектора

Выпуск	Купон	Погашение	Оферта	Дн. до след. куп.	Доходность	Дюрация	Цена посл. сделки	Z-спрэд	Изм. цены	Изм. цены за 5 дн.	Изм. цены за месяц	Объем выпуска, млн у.е	Валюта (у.е.)	Moody's	Fitch	S&P
Алроса 14	8,88	17.11.2014	-	170	5,72	2,68	108,50	484	+0,03	-0,35	-0,11	500	USD	Ba3		BB-
Алроса 20	7,75	03.11.2020	-	156	7,83	6,56	99,50	596	-0,26	-2,34	-2,85	1000	USD	Ba3		BB-
Вымпелком 13	8,38	30.04.2013	-	153	4,25	1,36	105,63	347	-	-	+2,15	1000	USD			BB
Вымпелком 14	4,37	29.06.2014	-	30	4,40	0,08	100,25		-	-	-	200	USD	Ba3		
Вымпелком 16	8,25	23.05.2016	-	176	8,18	3,83	100,25	702	-	-0,99	+0,50	600	USD			BB
Вымпелком 16-2	6,49	02.02.2016	-	65	8,50	3,62	93,04	740	+0,06	-1,28	-3,45	500	USD			BB
Вымпелком 17	6,25	01.03.2017	-	93	7,96	4,41	92,75	664	-	-	+1,89	500	USD	Ba3		
Вымпелком 18	9,13	30.04.2018	-	153	9,44	4,95	98,50	792	-	-3,90	-4,06	1000	USD			BB
Вымпелком 21	7,75	02.02.2021	-	65	10,07	6,34	86,31	819	-0,17	-2,43	-8,09	1000	USD			BB
Вымпелком 22	7,50	01.03.2022	-	93	9,97	6,80	84,31	801	-0,08	-2,08	-7,94	1500	USD	Ba3		
Евраз 13	8,88	24.04.2013	-	147	5,86	1,34	104,00	508	-	-	-0,48	1300	USD	B1		B+
Евраз 14	7,25	13.07.2014	-	-	-	-	150,20	-	-	-	-	650	USD	B1		B+
Евраз 15	8,25	10.11.2015	-	163	7,65	3,44	102,00	660	-	-0,73	-0,05	750	USD	B1		B+
Евраз 18	9,50	24.04.2018	-	147	8,65	4,93	104,10	714	-	-2,25	+0,55	700	USD	B1		B+
Евраз 18-2	6,75	27.04.2018	-	150	8,93	5,20	89,50	739	-	-4,79	-1,12	850	USD	B1		B+
Еврохим 12	7,88	21.03.2012	-	113	3,43	0,31	101,35	287	-0,19	-0,17	-0,32	300	USD			BB
Кож 16	7,75	23.06.2016	-	24	10,28	3,76	90,95	910	-0,09	-0,42	+1,87	350	USD			B-
Металлоинвест	6,50	21.07.2016	-	53	8,65	3,96	91,90	745	-1,47	-0,65	-1,75	750	USD			
МТС 12	8,00	28.01.2012	-	60	2,37	0,16	100,91	198	+0,01	-0,05	-0,22	400	USD	Ba2 *		BB /*
МТС 20	8,63	22.06.2020	-	23	7,46	6,10	107,27	565	-	-	+1,46	750	USD	Ba2		BB /*
НКНХ 12	12,00	20.04.2012	-	143	7,25	0,39	101,77	666	+0,20	+0,09	+0,28	101	USD	Ba3		
НКНХ 15	8,50	22.12.2015	-	23	8,85	3,39	98,81	-	+0,00	+0,18	+0,87	200	USD	Ba3		
Новороссийский торг порт	7,00	17.05.2012	-	170	5,08	0,47	100,87	443	+0,05	-0,11	+0,12	300	USD			BB-
Распадская	7,50	22.05.2012	-	175	5,62	0,48	100,88	497	-	-	+1,36	300	USD	B1		
РЖД 17	5,74	03.04.2017	-	126	5,26	4,65	102,18	391	-0,23	-1,31	-2,85	1500	USD			BBB
РЖД 31	7,49	25.03.2031	-	118	7,69	10,29	97,97	490	+0,06	-0,71	-2,19	650	GBP			BBB
Русгидро	7,88	28.10.2015	-	151	9,62	3,26	95,10	210	+0,05	-0,40	+0,59	20 000	RUB			BB+
Северсталь 13	9,75	29.07.2013	-	61	5,32	1,54	106,96	454	+0,10	-0,40	+0,35	1250	USD	Ba2		BB
Северсталь 14	9,25	19.04.2014	-	142	5,85	2,19	107,47	504	+0,15	-0,58	+0,81	375	USD	Ba2		BB
Северсталь 16	6,25	26.07.2016	-	58	8,29	4,00	92,25	708	+0,54	-3,14	-2,17	500	USD			BB
Северсталь 17	6,70	25.10.2017	-	148	8,34	4,90	92,47	689	-3,55	-5,40	-2,74	1000	USD	Ba2		BB
Синек	7,70	03.08.2015	03.08.2012	66	6,31	3,21	104,50	530	-	+0,06	+1,91	250	USD	Ba1		
Совкомфлот	5,38	27.10.2017	-	150	5,85	5,11	97,63	438	-	-	-	800	USD			
ТМК 15	5,25	11.02.2015	11.02.2013	74	11,37	1,17	93,23	1037	-0,41	-2,21	-4,22	413	USD			B+
ТМК 18	7,75	27.01.2018	-	59	9,72	4,81	91,00	824	-	-	-1,10	500	USD	B1		B+

Календарь событий на 23 ноября

- ❖ Минфин США выпустит 7-летние ноты на сумму 29 млрд дол.
- ❖ ФРС выкупит в рамках программы TWIST облигации на 2,25-2,75 млрд дол.

- ❖ Выплата купона Акрон - 03
- ❖ Выплата купона Аладушкин Финанс - 02
- ❖ Выплата купона АПК Аркада - 04
- ❖ Выплата купона ВМК-ФИНАНС - 01
- ❖ Выплата купона ВТБ Капитал - 2016-2
- ❖ Выплата купона Вымпелком - 2016
- ❖ Выплата купона Газпромбанк - 02
- ❖ Выплата купона ЕвроХим - 03
- ❖ Выплата купона Иркутская область - 31006
- ❖ Выплата купона Металлсервис-финанс - 01
- ❖ Выплата купона Москва - 66
- ❖ Выплата купона Промсвязьбанк - 2012-2
- ❖ Выплата купона Разгуляй-Финанс - 04
- ❖ Выплата купона Республика Коми - 35007
- ❖ Выплата купона Республика Хакасия - 34001
- ❖ Выплата купона РЖД - 11
- ❖ Погашение Аладушкин Финанс - 02
- ❖ Размещение ОФЗ - 25079

Заявление об ограничении ответственности, Настоящие обзоры подготовлены в информационных целях, Они ни в коем случае не являются и не должны рассматриваться как предложение купить или продать соответствующие ценные бумаги, Информация, содержащаяся в данных обзорах, получена из вызывающих доверия открытых источников, Несмотря на то, что при подготовке обзоров были предприняты необходимые меры для получения достоверной информации, ИК РУСС-ИНВЕСТ не исключает возможность включения в обзор ошибочной информации, предоставленной соответствующими источниками, и не несет за это ответственности, ИК РУСС-ИНВЕСТ, его работники и клиенты могут быть заинтересованы в покупке или продаже ценных бумаг, упомянутых в обзорах.

ИНВЕСТИЦИОННАЯ КОМПАНИЯ ИК РУСС-ИНВЕСТ

<http://www.russ-invest.com>

Москва

Тел: +7(495) 363-93-80
Факс: +7(495) 363-93-90
E-mail: mail@russ-invest.com
Адрес: Москва, 119019, 5-3/12
Нащокинский переулок

Санкт-Петербург

Тел: +7(812) 337-55-37
Факс: +7(812) 337-55-37
E-mail: spb@russ-invest.com
Адрес: 190002, СПб, Набережная р.
Фонтанки, 52

Самара

Тел: +7(846) 262-75-52
Факс: +7(846) 262-75-52
E-mail: sam@russ-invest.com
Адрес: 443067, Самара, ул. Гагарина,
Дом 95

© 2007 | ОАО «ИК РУСС-ИНВЕСТ»
Лицензия ФСФР №077-08757-000100 и №077-08755-001000
Лицензия ФСФР №177-06310-100000 и №177-06312-010000
Лицензия ФСФР №906