

Рынок долговых инструментов

9 ноября 2004 г.

Ежедневный бюллетень

Основные индикаторы финансового рынка *

| Показатель | Значение | Изменение | |
|--------------------|----------|-----------|-----------|
| | | за день | за неделю |
| Рынок акций | | | |
| Индекс Dow Jones | 10391.31 | 0.04% | 3.35% |
| Индекс РТС | 662.65 | 0.00% | 0.00% |

| | | | |
|----------------------------------|----------|------------|-----------|
| Валютный рынок | | | |
| Курс доллара ЦБ РФ, руб. | 28.668 | -0.337% | -0.339% |
| Курс доллара ЕТС "сегодня", руб. | 28.6746 | -0.316% | -0.302% |
| Курс доллара ЕТС "завтра", руб. | 28.6614 | -0.360% | -0.322% |
| Объем \$ "сегодня" ЕТС, млн. \$ | 1500.929 | 967.076 | 1 071.884 |
| Объем \$ "завтра" ЕТС, млн. \$ | 1217.486 | -2 600.810 | 270.963 |
| Доллар / Евро | 1.29185 | -0.35% | 1.31% |
| Иена / Доллар | 105.505 | -0.06% | -0.90% |
| Швейц. франк / Доллар | 1.1818 | 0.35% | -1.67% |

| | | | |
|---|---------|---------|----------|
| Денежный рынок | | | |
| Остатки на К/С по России, млн. руб. | 227 400 | -8.67% | -0.44% |
| Остатки на К/С по Москве, млн. руб. | 147 600 | -13.84% | -3.15% |
| Остатки на Д/С в ЦБ РФ, млн. руб. | 170 600 | 6.96% | 91.69% |
| Сальдо операций ЦБ РФ, млн. руб. | 125 900 | 636.26% | 1314.61% |
| Ставки рынка МБК | | | |
| MIBOR "overnight" | 1.34 | 0.02 | -0.35 |
| MIBOR 7 дней | 2.75 | -0.07 | -0.34 |
| MIBOR 30 дней | 4.54 | 0.09 | -0.18 |
| MIBOR 90 дней | 5.66 | 0.05 | 0.06 |
| MIBOR 180 дней | 7.02 | 0.16 | 0.09 |
| MIBOR 1 год | 8.42 | -0.02 | -0.02 |
| Депозитный аукцион ЦБ РФ, 04.11.04 | | | |
| Средневзв-я ставка, % годовых | 2.97 | -- | 0.72 |
| Ставка отсеечения, % годовых | 2.97 | -- | 0.72 |
| Аукцион прямого РЕПО ЦБ РФ | | | |
| 11:00. Объем сделок, млн. руб. | - | - | - |
| Средневзвешенная ставка, % годовых | - | - | - |
| 15:00. Объем сделок, млн. руб. | - | - | - |
| Средневзвешенная ставка, % годовых | - | - | - |

| | | | |
|-----------------------|--------|---------|---------|
| Товарные рынки | | | |
| Нефть Brent, \$/bbl | 44.64 | -12.68% | -12.93% |
| Нефть Urals, \$/bbl | 38.17 | 0.00% | 0.00% |
| Золото, \$/Oz | 431.88 | -0.40% | 1.14% |
| Платина, \$/Oz | 849.00 | 0.00% | 0.00% |

| | | | |
|--|--------|---------|--------|
| Международные рынки капитала, % годовых | | | |
| LIBOR USD 1 М | 2.0869 | 0.0256 | 0.0706 |
| LIBOR USD 3 М | 2.2600 | 0.0500 | 0.0800 |
| LIBOR USD 6 М | 2.4500 | 0.1000 | 0.1300 |
| LIBOR USD 12М | 2.7575 | 0.1775 | 0.2138 |
| LIBOR EUR 1 М | 2.1026 | -0.0039 | 0.0097 |
| LIBOR EUR 3 М | 2.1700 | 0.0100 | 0.0185 |
| LIBOR EUR 6 М | 2.2388 | 0.0334 | 0.0456 |
| LIBOR EUR 12 М | 2.3858 | 0.0692 | 0.0895 |
| Гособлигации США | | | |
| 2 года | 2.8050 | 0.1790 | 0.2060 |
| 5 лет | 3.5200 | 0.0300 | 0.1700 |
| 10 лет | 4.2200 | 0.0300 | 0.1300 |
| 30 лет | 4.9345 | 0.1180 | 0.1015 |

* - Здесь и далее все данные приведены по итогам предыдущего торгового дня

В этом выпуске:

- Календарь рынка корпоративных облигаций. 2
- Индексы долгового рынка ИК "РЕГИОН". 3
- Корпоративные облигации. 4
- Векселя. 7
- ГКО/ОФЗ. 9
- Муниципальные облигации 10
- ОВФЗ и еврооблигации 11

Конъюнктура рынка

Валютный и денежный рынок

В пятницу средневзвешенный курс доллара на ММВБ снизился в пределах 9-10 копеек на фоне сохранения высокого объема продаж американской валюты, обусловленные продолжающимся падением доллара на мировых рынках. Суммарный оборот по доллару составил около 2,74 млрд. долларов. Спрос на рублевые ресурсы на рынке МБК сохранился на низком уровне, что и определило уровень ставок кредитов "overnight" у банков первого круга на уровне 0,1 - 1,0% годовых, для банков второго круга - порядка 1,0-2,0% годовых. Об избытке рублевой ликвидности свидетельствуют - остатки на корсчетах, составлявшие 227 млрд. рублей, на депозитных счетах - 126 млрд. руб., кроме того, Банк России предоставил дополнительную рублевую ликвидность на сумму 125,9 млрд. рублей. В ближайшее время повышение ставок однодневных кредитов вряд ли стоит ожидать, учитывая избыток рублевой ликвидности в банковской системе и возобновление активных продаж американской валюты.

Долговой рынок

На вторичном рынке ОФЗ активность участников торгов выросла на фоне повышения цен большей части выпусков. Оборот составил более 1,688 млрд. рублей, из которых около 46% пришлось на долгосрочные выпуски ОФЗ-АД, цены которых выросли в пределах 0,03-0,08 п.п. Воспользовавшись повышением спроса на долгосрочные облигации, Минфин РФ доразместил на вторичных торгах облигаций пяти выпусков на общую сумму 793,512 млн. рублей по номиналу. Повышение цен могло быть обусловлено предстоящими длинными выходными. Во вторник повышение цен ОФЗ может продолжиться, учитывая избыток рублевых средств и продолжающееся укрепление рубля относительно доллара.

На вторичных торгах муниципальными облигациями на ММВБ объем сделок снизился по сравнению с предыдущим днем и составил около 861,2 млн. рублей (в РПС оборот составил более 2,5 млрд. рублей) на фоне повышения цен большинства торгуемых выпусков. При этом наибольшие обороты среди подешевевших бумаг пришлось на среднесрочные выпуски облигаций Москвы: 37-й (69,4 млн. рублей, - 0,13 п.п.) и 32-й (63 млн. руб., -0,34 п.п.). Среди подорожавших бумаг следует отметить высокие обороты по облигациям Московской области (149,26 млн. руб., +0,28 п.п.), Москва-31 (114,5 млн. руб., +0,06 п.п.). Кроме того, более 29,6 млн. рублей составил оборот по облигациям Нижегородской области, средневзвешенная цена которых выросла на 0,51 п.п.

На рынке корпоративных облигации объем вырос относительно предыдущего дня и составил около 571,83 млн. рублей (в РПС оборот составил около 1,265 млрд. рублей) на фоне повышения цен большинства выпусков. При этом доля подешевевших бумаг в суммарном обороте составила около 9%, из которых наибольшие обороты прошли по облигациям СибирьТелекома-3 (10,7 млн. руб., -0,05 п.п.), Волга-1 (9,66 млн. руб., -0,74 п.п.). Среди подорожавших бумаг высокая активность наблюдалась по облигациям Мегафон-2 (105,5 млн. руб., +1,03 п.п.), Газпром-3 (89,4 млн. руб., +0,01 п.п.), УРСИ-6 (44,2 млн. руб., +0,04 п.п.), ЦТК-4 (28,9 млн. руб., +0,02 п.п.).

Календарь

| Дата | Событие | Субъект | Комментарий |
|------------|-----------------------|--|---|
| 09.11.2004 | Орликов-5,1 | Составление списка* для выплаты купона | Дата выплаты-19.11.2004 |
| 09.11.2004 | РИТЭК,3 | Выплата купона и погашение | Сумма выплат-703.49 млн.руб. |
| 09.11.2004 | Уралсвязьинформ,2 | Выплата купона | Сумма выплат-43.151 млн.руб. |
| 09.11.2004 | ХК "АМТЕЛ",1 | Составление списка* для выплаты купона | Дата выплаты-18.11.2004 |
| 10.11.2004 | Морион,3 | Выплата купона | Сумма выплат-2.359 млн.руб. |
| 10.11.2004 | Новые Черемушки,1 | Выплата купона | Сумма выплат-17.951 млн.руб. |
| 10.11.2004 | Транснефтепродукт,1 | Выплата купона | Сумма выплат-44.378 млн.руб. |
| 10.11.2004 | Нортгаз-Финанс,1 | Выплата купона | Сумма выплат-167.54 млн.руб. |
| 10.11.2004 | ПК "Витязь",1 | Начало подачи заявок на оферту | Окончание-17.11.2005 |
| 10.11.2004 | Москва,25043 | Составление списка* для выплаты купона | |
| 11.11.2004 | Вымпелком Финанс,РАО2 | Составление списка* для выплаты купона | Дата выплаты-16.11.2004 |
| 11.11.2004 | Криогенмаш,1 | Составление списка* для выплаты купона | Дата выплаты-18.11.2004 |
| 11.11.2004 | СУЭК,2 | Составление списка* для выплаты купона | Дата выплаты-18.11.2004 |
| 11.11.2004 | КАМАЗ-ФИНАНС,1 | Выплата купона | Сумма выплат-92.052 млн.руб. |
| 11.11.2004 | КАМАЗ-ФИНАНС,1 | Оферта | Объём выпуска-1200 млн.руб. Цена выкупа-100%. |
| 11.11.2004 | Мурманская обл.,25001 | Выплата купона и погашение | Сумма выплат - 259.972 млн.руб. |

Конъюнктура рынка

Продолжающееся снижение доллара относительно евро на мировых рынках и активные продажи американской валюты на внутреннем

рынке являются основными факторами для продолжения роста цен рублевых облигаций в ближайшее время.

Новости долгового рынка

По данным Федеральной службы государственной статистики, уровень инфляции в России в октябре 2004 г. составил 1.1%. Это хуже аналогичного показателя октября 2003 г. (1.0%). В Госкомстате считают, что если такие темпы сохранятся, то вряд ли удастся выйти по итогам 2004 г. даже на 11% роста потребительских цен. За 10 месяцев с начала года инфляция уже составила 9.3%. Однако, руководитель экспертного управления президента РФ Аркадий Дворкович считает, что инфляция в России по итогам 2004 года может удержаться в рамках прогноза Минэкономразвития РФ. Минэкономразвития в октябре прогнозировало рост потребительских цен по итогам 2004 года на уровне 10,5-10,8% (ранее планировалось удержать инфляцию на уровне 8-10% по итогам 2004 г).

Рейтинговое агентство Standard & Poors повысило долгосрочные кредитные рейтинги РАО "ЕЭС России" и "Федеральной сетевой компании" (ФСК) с "В" до "В+", прогноз рейтингов обеих компаний - "стабильный".

Правительство Москвы решило не размещать в текущем году новые выпуски рублевых облигаций для поддержания стабильности на рынке своих займов. Пахомов отметил, что до конца года, в зависимости от ситуации на рынке, Москва может произвести на торгах "точечные" доразращения обращающихся выпусков облигаций в небольших объемах, которые не окажут влияния на рыночную ситуацию. Следующий аукцион московских бумаг может состояться в конце января - феврале 2005 года, при этом эмитент намерен опубликовать в начале января программу внутренних заимствований на первую половину следующего года.

Минфин РФ 4 ноября зарегистрировал условия эмиссии облигаций города Томска. Облигации Томска - документарные, на предъявителя, с обязательным централизованным хранением, с фиксированным купонным доходом и амортизацией долга. Номинальная стоимость одной облигации - 1 тыс. рублей. Срок обращения - от 1 года до 5 лет.

Совет директоров НК ЛУКОЙЛ на следующей неделе может утвердить 23 ноября в качестве даты начала размещения второго облигационного займа на сумму 6 млрд. рублей. Срок обращения 5 лет. Цена размещения номинал (1.000 руб). Выплата купона 2 раза в год. Ставка купона на конкурсе. Оферта 3 года.

ФСФР 5 ноября приняла решение возобновить эмиссию и зарегистрировать отчет об итогах выпуска облигаций серии 02 ЗАО "Сальмон Интернешнл", государственный регистрационный номер выпуска 4-02-07528-Н от 09 сентября 2004 года, размещенных путем открытой подписки. Объем выпуска 150 млн.руб.

ОАО "Искитимцемент" планирует разместить на ММВБ дебютный выпуск двухлетних облигаций на 200 млн. руб. в начале декабря. Проспект эмиссии облигаций сейчас находится на регистрации в Федеральной службе по финансовым рынкам. Выпуск будет включать 200 тыс. облигаций номиналом 1 тыс. руб. Ценные бумаги будут размещаться по открытой подписке по номиналу. По ним предусмотрена выплата 8 ежеквартальных купонов. Ставка первого купона будет определена на конкурсе в ходе размещения, ставка остальных купонов равна первому.

ОАО "РТК-Лизинг" 4 ноября 2004 года погасило облигации третьей серии на сумму 1.5 млрд. руб. и выплатило по ним последний, четвертый купон. На выплату купона было направлено 120.33 млн. руб. Ставка купона составила 16% годовых, на каждую ценную бумагу было начислено 80.22 руб.

ОАО "Алтайэнерго" выплатило 26,926 млн. рублей в счет погашения пятого купона двухлетних облигаций первой серии. Выплата на одну облигацию номиналом 1000 рублей составила 44.88 рубля, ставка купонного периода - 18% годовых.

Финансовая корпорация "Социальная инициатива" и ОАО АКБ "РУССОБАНК", выступающий в качестве организатора, домицилианта и платежного агента по вексельной программе Корпорации, информируют о состоявшемся погашении векселей Корпорации второго и третьего траншей. Погашение состоялось 4 ноября. Объем погашенных векселей составил 70 млн.рублей. Всего же с начала реализации вексельной программы "Социальной инициативы" было размещено векселей на общую сумму 470 млн.рублей, из которых 430 млн. уже погашено.

Индексы долгового рынка ИК "РЕГИОН"

Индексы возврата на инвестиции

| | Значение | Изменение % | | | | | | YTD* | Номинальный объем (тыс. руб) |
|---|----------|-------------|----------|---------|---------|---------|-------|-------|---------------------------------|
| | | 1 день | 1 неделя | 1 месяц | квартал | полгода | год | | |
| Корпоративные и банковские облигации | | | | | | | | | |
| Общий | 136.30 | 0.18 | 0.37 | 2.03 | 5.20 | 6.21 | 16.08 | 11.94 | 174 264 |
| 1-ый Эшелон | 135.77 | 0.08 | 0.23 | 2.43 | 4.53 | 6.19 | 13.91 | 8.68 | 31 556 |
| 2-ой Эшелон | 135.59 | 0.23 | 0.39 | 1.98 | 5.03 | 6.12 | 16.28 | 12.18 | 95 348 |
| 3-ий Эшелон | 135.15 | 0.15 | 0.41 | 1.88 | 5.98 | 6.29 | 17.17 | 13.70 | 47 360 |
| Банки и ФК | 131.44 | 0.06 | 0.33 | 1.82 | 4.57 | 4.46 | 13.45 | 9.99 | 27 175 |
| Телекомы | 138.06 | 0.20 | 0.66 | 2.65 | 6.08 | 6.10 | 18.89 | 13.00 | 29 353 |
| Нефть и Газ | 134.82 | 0.07 | 0.19 | 2.27 | 5.27 | 6.68 | 14.70 | 9.91 | 22 156 |
| Металлургия | 130.92 | 0.08 | -0.01 | 1.51 | 4.69 | 5.39 | 15.40 | 11.67 | 20 750 |
| Машиностроение | 134.09 | 0.11 | 0.36 | 1.91 | 4.34 | 5.22 | 14.69 | 11.42 | 13 950 |
| Лёгкая и Пищевая | 131.95 | 0.08 | 0.31 | 1.93 | 5.49 | 7.67 | 17.78 | 14.39 | 14 980 |
| Химия и Нефтехимия | 137.86 | 0.05 | 0.51 | 1.30 | 4.31 | 5.34 | 14.96 | 11.42 | 8 950 |
| Энергетика | 135.74 | 1.16 | 0.49 | 3.01 | 5.84 | 5.59 | 15.95 | 11.65 | 10 000 |

Муниципальные облигации

| | | | | | | | | | |
|--------------|--------|------|------|------|------|------|-------|-------|---------|
| Общий | 162.54 | 0.12 | 0.40 | 2.64 | 5.21 | 6.26 | 17.17 | 12.13 | 112 060 |
| Москва | 155.14 | 0.05 | 0.48 | 2.23 | 4.22 | 5.29 | 14.70 | 9.09 | 63 000 |
| кроме Москвы | 177.06 | 0.19 | 0.29 | 3.21 | 6.36 | 7.36 | 20.28 | 16.22 | 49 060 |

Федеральные облигации

| | | | | | | | | | |
|-----|----------|-------|------|------|------|------|-------|------|---------|
| ОФЗ | 2 439.52 | -0.09 | 0.01 | 0.67 | 3.34 | 4.28 | 11.20 | 9.30 | 480 614 |
|-----|----------|-------|------|------|------|------|-------|------|---------|

Ценовые индексы

| | Значение | Изменение % | | | | | | YTD* | Объем торгов (тыс. руб) |
|---|----------|-------------|----------|---------|---------|---------|-------|-------|----------------------------|
| | | 1 день | 1 неделя | 1 месяц | квартал | полгода | год | | |
| Корпоративные и банковские облигации | | | | | | | | | |
| Общий | 106.51 | 0.15 | 0.14 | 1.03 | 2.14 | -0.47 | 2.22 | 0.32 | 560 079 |
| 1-ый Эшелон | 109.10 | 0.05 | 0.03 | 1.60 | 1.90 | 0.80 | 1.89 | -1.07 | 109 560 |
| 2-ой Эшелон | 105.56 | 0.21 | 0.17 | 1.00 | 2.06 | -0.75 | 2.47 | 0.55 | 331 021 |
| 3-ий Эшелон | 102.26 | 0.12 | 0.15 | 0.72 | 2.45 | -0.90 | 1.78 | 0.73 | 119 497 |
| Банки и ФК | 103.39 | 0.04 | 0.13 | 0.94 | 1.90 | -1.00 | 0.60 | -0.47 | 31 409 |
| Телекомы | 108.71 | 0.17 | 0.43 | 1.63 | 2.90 | -1.14 | 4.10 | 0.75 | 245 001 |
| Нефть и Газ | 108.53 | 0.05 | -0.02 | 1.39 | 2.53 | 1.05 | 2.55 | -0.02 | 92 563 |
| Металлургия | 104.00 | 0.05 | -0.22 | 0.61 | 1.93 | -0.27 | 3.31 | 1.60 | 16 959 |
| Машиностроение | 103.09 | 0.08 | 0.11 | 0.82 | 1.02 | -1.45 | 0.20 | -0.58 | 16 140 |
| Лёгкая и Пищевая | 100.62 | 0.05 | 0.04 | 0.75 | 1.93 | 0.40 | 2.52 | 1.63 | 44 606 |
| Химия и Нефтехимия | 104.26 | 0.02 | 0.26 | 0.14 | 1.04 | -2.03 | -0.32 | -1.40 | 34 867 |
| Энергетика | 105.68 | 1.13 | 0.25 | 2.02 | 2.65 | -1.02 | 1.50 | -0.26 | 8 097 |

Муниципальные облигации

| | | | | | | | | | |
|--------------|--------|------|------|------|------|-------|------|-------|---------|
| Общий | 111.54 | 0.09 | 0.20 | 1.76 | 2.48 | 0.65 | 4.84 | 2.06 | 861 214 |
| Москва | 108.00 | 0.03 | 0.29 | 1.37 | 1.58 | -0.09 | 3.02 | -0.39 | 489 377 |
| кроме Москвы | 117.31 | 0.17 | 0.08 | 2.30 | 3.51 | 1.50 | 7.10 | 5.39 | 371 838 |

Федеральные облигации

| | | | | | | | | | |
|-----|--------|-------|-------|------|------|------|------|------|-----------|
| ОФЗ | 421.20 | -0.09 | -0.08 | 0.04 | 1.40 | 0.28 | 1.75 | 1.69 | 1 443 282 |
|-----|--------|-------|-------|------|------|------|------|------|-----------|

* к 1 января 2004 г.

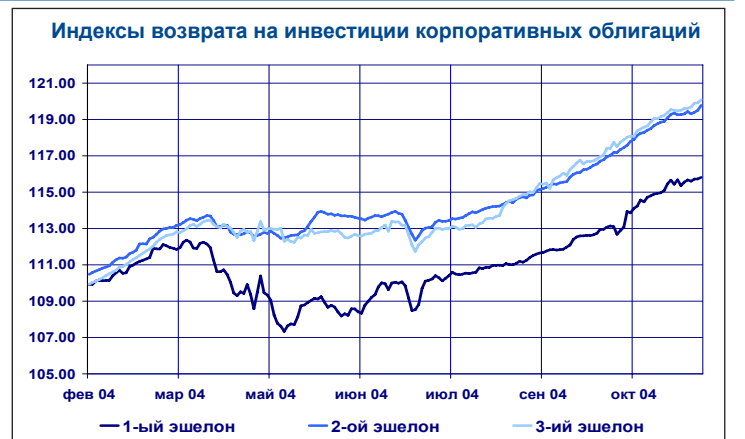
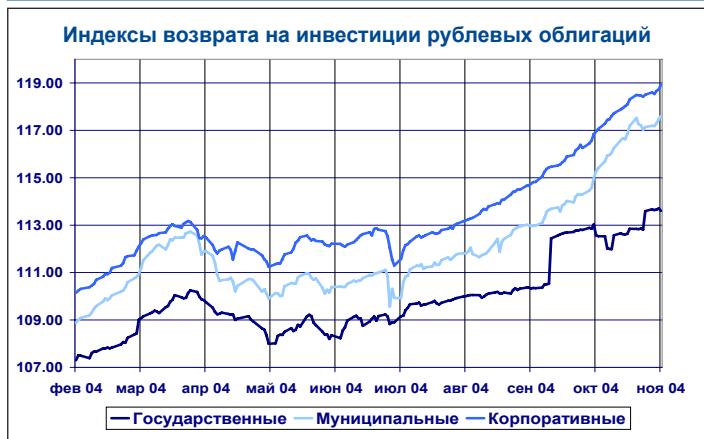

Индексы доходности корпоративных облигаций

| Индексы доходности корпоративных облигаций | | | | |
|--|------------------------|-------------------------|-----------|----------------|
| Срок | Значение, % годовых | Изменение индекса, п.п. | | |
| | | за день | за неделю | за месяц |
| 1 мес. | 14.72 | -0.13 | 2.00 | 0.77 |
| 3 мес. | 10.16 | -0.25 | -0.37 | -0.41 |
| 6 мес. | 11.88 | -0.12 | -0.27 | 0.28 |
| 12 мес. | 9.71 | -0.14 | -0.50 | -0.13 |
| > 14 мес. | 9.85 | -0.14 | -0.17 | 0.05 |
| Объем в обращении выпусков, | | | | |
| входящих в индексы, млн. руб. | | | | 180 025 |
| Оборот биржевых торгов, тыс. руб. | | | | 571 827 |

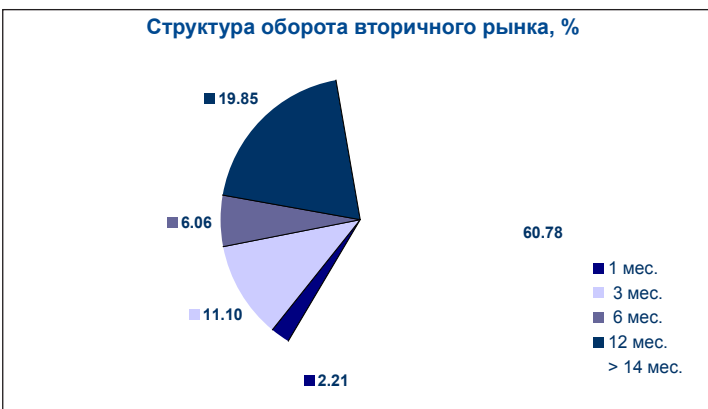
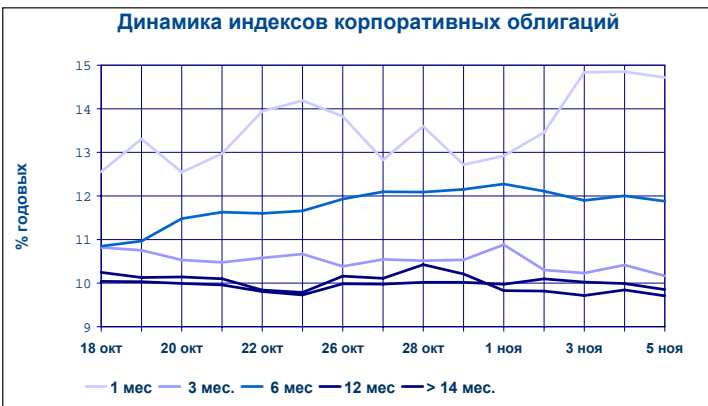

| Отраслевые индексы доходности | | | | | |
|-------------------------------|------------------------|-------------------------|--------------|--------------|-----------------|
| рок | Значение, % годовых | Изменение индекса, п.п. | | | Дюрация, дни |
| | | за день | за неделю | за месяц | |
| Банки и ФК | 8.66 | 0.14 | -0.22 | -0.11 | 288 |
| Телекомы | 9.34 | -0.13 | -0.43 | -0.12 | 548 |
| Нефть и Газ | 7.49 | -0.04 | -0.04 | -0.05 | 626 |
| Металлургия | 9.29 | -0.08 | 0.53 | 0.56 | 278 |
| Машиностроение | 10.19 | -0.76 | -0.03 | -1.25 | 326 |
| Легкая и пищевая | 13.96 | 0.00 | -0.39 | 0.64 | 299 |
| Химия и Нефтехимия | 9.38 | -0.60 | -1.44 | -0.56 | 216 |
| Энергетика | 9.80 | -0.79 | -0.10 | -0.43 | 447 |
| Итого: | 9.39 | -0.16 | -0.17 | -0.10 | 401 |

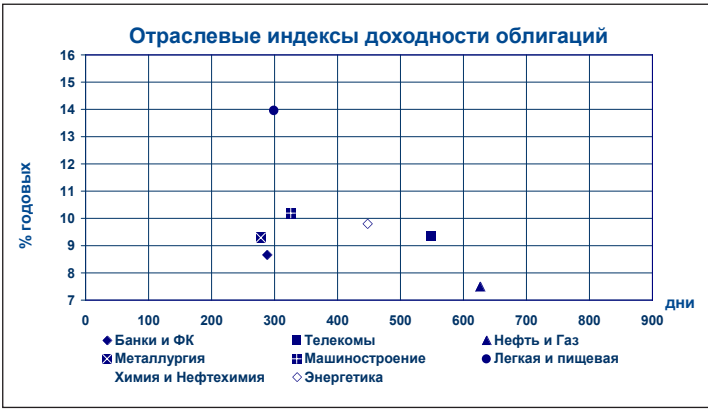

| Индексы доходности корпоративных облигаций по эшелонам | | | | |
|--|------------------------|-------------------------|-------------|----------|
| Срок | Значение, % годовых | Изменение индекса, п.п. | | |
| | | за 1 день | за 1 неделю | за месяц |
| 1-ый Эшелон | 6.53 | -0.09 | -0.09 | -0.82 |
| 2-ой Эшелон | 10.65 | -0.18 | 0.58 | -0.54 |
| 3-ий Эшелон | 15.22 | -0.14 | -0.38 | -0.52 |

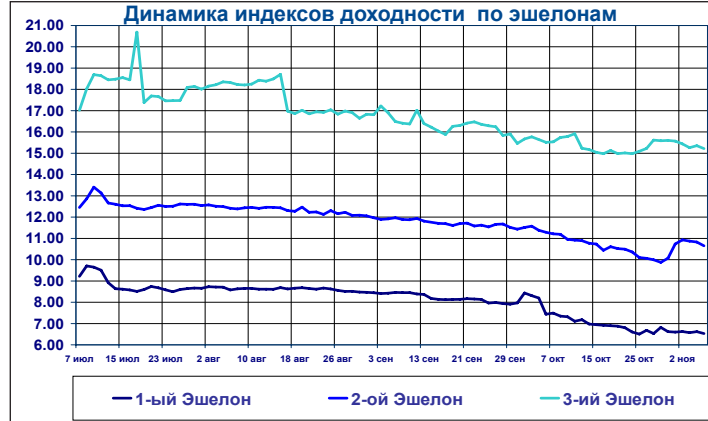

Основные индикаторы корпоративных облигаций

| Наименование эмитента | Выпуск | Котировки, | | Средневз. Цена, % | Изменение НКД, средневз. цены п.п. | Дней до погашения | Доходность к погашению, % | Дней до погашения | Доходность к оферте, % | Объем сделок, тыс. руб. | | | |
|-----------------------|--------|---------------|--------|-------------------|------------------------------------|-------------------|---------------------------|-------------------|------------------------|-------------------------|----------|---------|---------|
| | | % от номинала | | | | | | | | сумм. биржевой | РПС ММВБ | | |
| | | спрос | предл. | | | | | | | | | | |
| Абсолют Банк | 1 | | 99.99 | - | - | 0.421 | 532 | 11.44 | * | 168 | 11.44 | | |
| АвтоВАЗ | 2 | 99.85 | 100.30 | 100.14 | 0.08 | 2.441 | 1377 | 11.06 | * | 287 | 11.02 | 440 | |
| АИЖК | 1 | | 107.30 | - | - | 4.730 | 1487 | 9.02 | | | | | |
| АИЖК | 2 | 107.00 | 107.50 | 107.34 | -0.16 | 2.893 | 1914 | 9.41 | | | | 6 178 | |
| АК "Самара" | 1 | 100.65 | 101.00 | 100.70 | - | 2.499 | 853 | 14.91 | | 125 | 13.52 | 1 | |
| АК АЛРОСА | 9 | | | 102.02 | 0.02 | 2.137 | 104 | 2.88 | * | | | 1 122 | 102 200 |
| АК АЛРОСА | 19 | 108.85 | 109.20 | 108.93 | 0.23 | 0.570 | 352 | 6.40 | | | | 12 745 | 65 400 |
| АК БАРС Банк | 1 | | 99.50 | - | - | 0.740 | 516 | 9.56 | * | 152 | 10.18 | | |
| Акрон | 1 | 100.91 | 101.10 | - | - | 0.111 | 361 | 12.82 | * | 7 | -43.43 | | |
| Алтайэнерго | 1 | 102.60 | 102.90 | 102.81 | -0.07 | 0.049 | 273 | 14.73 | | | | 581 | |
| АЛЬФАФИНАНС | 1 | 99.95 | 100.23 | - | - | 3.625 | 945 | 9.09 | * | 35 | 6.36 | | |
| АЛЬФАФИНАНС | 2 | 97.80 | 98.86 | - | - | 0.608 | 1972 | 7.81 | * | 152 | 10.19 | | |
| Амтелшиппром | 1 | 107.75 | 108.00 | 107.86 | 0.11 | 6.923 | 413 | 11.68 | | | | 7 199 | 20 528 |
| АПК "ОГО" | 1 | 97.16 | 97.30 | 97.30 | 0.02 | 0.573 | 898 | 16.01 | * | 168 | 20.25 | 146 | |
| АПК PROвиант | 1 | | 96.50 | 96.00 | 1.00 | 1.965 | 853 | 15.63 | | | | 1 | |
| АЦБК-Инвест | 1 | 100.40 | | - | - | 2.335 | 671 | | * | 128 | | | |
| Байкалвестком | 1 | | 99.98 | - | - | 4.635 | 944 | 11.76 | | 216 | 11.75 | | |
| Балтимор-Нева | 1 | 102.65 | 102.85 | 102.79 | 0.22 | 2.937 | 669 | 15.01 | * | 301 | 12.96 | 8 264 | |
| Банк Зенит | 1 | 99.65 | 100.00 | - | - | 1.048 | 869 | 8.87 | * | 139 | 8.60 | | |
| Банк Русский Стандарт | 2 | 107.00 | 108.00 | 107.45 | 0.95 | 5.462 | 586 | 9.14 | | | | 162 | 3 330 |
| Банк Русский Стандарт | 3 | 103.80 | 104.22 | 104.00 | 0.10 | 2.538 | 1020 | 11.45 | * | 300 | 7.87 | 2 080 | |
| Башинформсвязь | 9 | 103.20 | 103.75 | 103.50 | 0.25 | 0.499 | 352 | 10.34 | | | | 168 | |
| Башкирэнерго | 1 | 107.90 | 108.30 | 108.30 | 0.30 | 3.014 | 310 | 9.76 | | | | 22 | |
| Башкирэнерго | 2 | 99.35 | 100.39 | - | - | 2.079 | 839 | 10.75 | * | 293 | 10.39 | | |
| Вимм-Билль-Данн | 1 | 96.70 | 97.25 | 96.65 | 0.04 | 0.558 | 522 | 11.37 | * | | | 3 073 | |
| ВИНАП-ИНВЕСТ | 1 | 99.90 | 100.64 | - | - | 3.353 | 648 | 14.25 | | 284 | 15.49 | | |
| ВМЗ | 1 | 105.10 | 105.20 | - | - | 2.671 | 299 | 8.43 | | | | | |
| Волга | 1 | 96.75 | 98.00 | 96.76 | -0.74 | 1.710 | 858 | 14.10 | | 312 | 19.32 | 9 661 | |
| ВолгаТелеком | 1 | 107.00 | 107.25 | 107.23 | 0.23 | 3.082 | 473 | 8.57 | | | | 6 563 | 7 496 |
| ВТБ | 3 | 108.50 | 109.50 | 109.02 | -0.14 | 2.860 | 474 | 6.81 | | | | 49 | 36 972 |
| ВТБ | 4 | 100.30 | 100.60 | 100.39 | -0.16 | 0.640 | 1595 | 5.40 | * | 139 | 4.36 | 7 028 | 49 275 |
| Вымпелком Финанс | РА02 | 103.15 | 103.90 | 103.50 | 0.76 | 4.638 | 557 | 7.57 | | | | 3 105 | 259 003 |
| Газпром | 3 | 102.05 | 102.20 | 102.14 | 0.01 | 2.133 | 804 | 7.16 | | | | 89 415 | 168 625 |
| Главмосстрой-Финанс | 2 | | 100.05 | 99.10 | 0.35 | 2.752 | 933 | 15.39 | * | 203 | 16.82 | 15 | |
| ГОТЭК | 1 | 98.76 | 100.48 | 100.48 | 1.58 | 5.836 | 578 | 14.31 | * | 214 | 13.70 | 100 | 100 |
| Группа "ОСТ" | 2 | 101.17 | 101.30 | 101.20 | 0.19 | 4.142 | 256 | 12.46 | | 74 | 14.46 | 18 877 | 60 071 |
| ГТ-ТЭЦ Энерго | 2 | 99.70 | 99.80 | 99.78 | 0.05 | 4.754 | 594 | 13.07 | | 48 | 13.99 | 7 155 | |
| Дальсвязь | 1 | 105.00 | 105.80 | 105.48 | 0.15 | 6.753 | 740 | 11.27 | | 376 | 9.49 | 13 715 | |
| Джей-Эф-Си | 1 | 100.41 | 100.60 | 100.43 | 0.12 | 1.110 | 335 | 14.18 | * | | | 148 | |
| Э-д "Микрон" | 2 | 100.46 | 100.70 | - | - | 4.850 | 62 | 10.32 | | | | | |
| Ижмаш-Авто | 1 | 95.50 | 96.45 | 96.20 | 0.20 | 1.747 | 859 | 14.96 | * | 313 | 18.15 | 4 003 | |
| Илим Палп Финанс | 1 | 101.27 | 101.60 | 101.58 | 0.53 | 1.750 | 498 | 14.35 | | 138 | 10.67 | 9 199 | |
| Инвестторгбанк | 1 | 99.20 | 99.59 | - | - | 1.381 | 328 | 14.98 | * | | | | |
| ИНПРОМ | 1 | 95.00 | 97.00 | 97.49 | -0.01 | 0.519 | 896 | 15.34 | * | 171 | 19.28 | 68 | |
| ИНТЕКО | 1 | 100.36 | 100.50 | 100.46 | 0.41 | 2.340 | 832 | 10.99 | | 104 | 15.91 | 22 423 | 5 023 |
| ИРКУТ | 2 | 105.11 | 106.00 | 106.00 | 0.05 | 0.088 | 362 | 9.74 | | | | 8 481 | 2 841 |
| Ист Лайн Хэндлинг | 1 | 99.50 | 100.65 | 100.65 | 1.15 | 4.993 | 230 | 12.71 | * | | | 5 | |
| КБ "МИА" | 1 | | 100.10 | 100.02 | 0.02 | 0.110 | 2876 | 10.38 | * | | | 74 | |
| КМБ Банк | 1 | | 106.99 | 104.00 | 0.10 | 0.616 | 349 | 10.76 | | | | 479 | |
| Красный Восток-Инвест | 1 | 99.67 | 100.00 | - | - | 2.268 | 842 | 11.81 | | 111 | 11.25 | | |
| Красный Октябрь | 1 | 101.00 | 102.50 | - | - | 0.844 | 161 | 8.41 | | | | | |
| Кредиттраст | 1 | | 97.50 | - | - | 6.452 | 205 | 20.83 | | | | | |
| Криогенмаш | 1 | 100.10 | 100.49 | 100.30 | 0.05 | 2.885 | 195 | 13.54 | * | 13 | 4.93 | 279 | |
| Кристал Финанс | 1 | 97.00 | 97.15 | 97.00 | - | 2.795 | 825 | 14.02 | | 279 | 15.01 | 33 | |
| Куйбышевгазот-инвест | 1 | 99.20 | | 100.22 | -0.03 | 1.644 | 587 | 12.38 | * | 132 | 11.83 | 1 403 | |
| Ленэнерго | 1 | 97.70 | 100.00 | 100.00 | 3.00 | 0.421 | 895 | 10.51 | | | | 15 | |
| ЛМЗ "Свободный Сокол" | 1 | 100.00 | 100.40 | - | - | 2.787 | 34 | 13.14 | | | | | |
| ЛОМО | 2 | 99.75 | 100.10 | 100.10 | - | 4.836 | 613 | 15.82 | * | 255 | 15.68 | 55 | |
| МаирИнвест | 1 | 97.50 | 98.30 | - | - | 1.045 | 879 | 13.79 | * | 158 | 17.47 | | 4 599 |
| Мастер-Банк | 1 | 99.90 | 100.49 | 99.90 | -0.11 | 2.263 | 214 | 14.92 | | 32 | 14.82 | 1 429 | |
| МГТС | A3 | 102.30 | 103.00 | - | - | 4.052 | 95 | 5.11 | | | | | |
| МГТС | A4 | 100.00 | | - | - | 0.247 | 1629 | | * | 538 | | | |
| МегаФон | 2 | 99.55 | 100.00 | 99.98 | 1.03 | 0.585 | 887 | 9.50 | | | | 105 478 | |
| Мегафон Финанс | 1 | 103.00 | 104.10 | - | - | 4.695 | 579 | 8.86 | | | | | 16 812 |
| МЕЧЕЛ ТД | 1 | 101.12 | 101.45 | 101.12 | 0.27 | 4.507 | 1680 | 11.75 | * | 588 | 11.26 | 12 145 | |
| МиГ-Финанс | 1 | 96.10 | 99.25 | 99.25 | 0.42 | 6.532 | 1671 | 16.88 | * | 404 | 17.43 | 2 580 | |
| Микоян. мясокомбинат | 1 | 101.70 | 102.50 | - | - | 1.907 | 682 | 13.34 | * | 134 | 7.36 | | |
| МКШВ | 1 | 93.15 | 99.45 | 97.53 | -0.77 | 0.313 | 905 | 16.14 | | | | 4 876 | |
| ММБ | 1 | 99.00 | 99.99 | 99.50 | 1.00 | 1.819 | 830 | 8.72 | | | | 1 992 | 9 990 |
| ММК | 17 | 98.10 | | - | - | 0.403 | 164 | | | | | | |
| НАК "Азот" | 1 | 100.65 | 100.74 | 100.72 | 0.04 | 7.096 | 34 | 9.06 | | | | 1 828 | |
| НИДАН-ФУДС | 1 | 101.90 | 102.40 | - | - | 6.940 | 761 | 16.19 | * | 218 | 13.04 | | 40 815 |
| Нижнекамскнефтехим | 2 | 103.00 | 107.00 | - | - | 7.732 | 200 | 3.12 | | | | | |
| Нижнекамскнефтехим | 3 | 99.50 | 100.30 | - | - | 1.692 | 1030 | 9.67 | * | 300 | 9.43 | | 4 998 |

Продолжение таблицы см. на следующей странице

Основные индикаторы корпоративных облигаций (продолжение)

| Наименование эмитента | Выпуск | Котировки, | | Средневзв. Ц цена, | Изменение средневзв. цены п.п. | НКД, % | Дней до погашения | Доходность к погашению, % | Дней до oferty | Доходность к ofercie, % | Объем сделок, тыс. руб. | |
|-----------------------|--------|---------------|--------|--------------------|--------------------------------|--------|-------------------|---------------------------|----------------|-------------------------|-------------------------|----------|
| | | % от номинала | | | | | | | | | сумм. биржевой | РПС ММВБ |
| | | спрос | предл. | | | | | | | | | |
| НИКОСХИМ-ИНВЕСТ | 1 | 99.95 | 100.00 | 100.00 | - | 6.664 | 769 | 15.21 | 41 | 16.17 | 2 220 | 5 002 |
| НОМОС-Банк | 6 | 97.15 | 97.35 | - | - | 2.143 | 1014 | 11.46 | | | | |
| Нэфис Косметикс | 1 | 98.30 | 98.80 | - | - | 0.493 | 898 | 12.97 | * | | | |
| ОАО "Мечел" | 1 | 100.70 | 100.80 | 100.76 | 0.25 | 3.168 | 452 | 11.92 | * | 88 | 2 989 | |
| ОМЗ | 4 | 101.30 | 103.00 | - | - | 2.279 | 1574 | 12.44 | * | 300 | | 7 110 |
| Отеллекарства - Фс | 1 | | 100.00 | - | - | 0.555 | 531 | 13.95 | * | | | |
| Парижская коммуна | 1 | 105.26 | 106.00 | 105.76 | -0.24 | 4.274 | 210 | 14.08 | | | 177 | |
| Парнас-М | 1 | 99.70 | 100.20 | 100.04 | 0.27 | 1.782 | 495 | 13.33 | * | 131 | 6 873 | |
| Петрокоммерц | 1 | 106.50 | 106.80 | - | - | 2.060 | 496 | 9.79 | | | | 79 822 |
| ПИК | 4 | 98.00 | 99.00 | - | - | 1.210 | 236 | 16.55 | | | | |
| ПИТ Инвестментс | 1 | 101.01 | 101.60 | 101.01 | -0.39 | 1.677 | 692 | 12.91 | | 146 | 40 | 101 |
| ПК "Витязь" | 1 | | 68.78 | 68.78 | -3.32 | 3.657 | 384 | 76.57 | * | 20 | 812.52 | 34 |
| Полиметалл | 1 | 104.00 | 106.00 | 104.95 | -1.05 | 2.219 | 501 | 13.81 | | 137 | 21 | |
| Пробизнесбанк | 4 | 99.00 | 99.45 | 99.31 | -0.02 | 2.038 | 399 | 13.71 | | 125 | 695 | |
| Промэксимбанк | 1 | | 50.00 | - | - | 2.522 | 676 | 81.36 | * | | | |
| ПЭФ Союз | 1 | 100.60 | 101.00 | - | - | 1.271 | 1068 | 16.15 | * | 335 | 15.30 | |
| Разгуляй-Центр | 1 | 96.05 | 96.35 | 96.15 | -0.07 | 6.751 | 577 | 18.44 | | 211 | 621 | |
| РАО ЕЭС России | P2 | 107.81 | 108.10 | 108.00 | 0.65 | 0.616 | 350 | 6.37 | | | 324 | |
| Росбанк | 1 | 99.05 | 99.39 | 99.07 | -0.08 | 2.281 | 1563 | 10.43 | * | 101 | 8 131 | |
| РОСИНТЕР | 1 | 103.60 | 103.99 | 103.99 | 0.75 | 3.107 | 392 | 14.17 | | | 500 | |
| РОСИНТЕР | 2 | 96.50 | 99.49 | - | - | 0.986 | 1335 | 12.74 | | 152 | | |
| Роспечать | 1 | 101.00 | 101.75 | - | - | 7.533 | 769 | 13.30 | | | | |
| РС - Финанс | 1 | 107.00 | 109.00 | 107.56 | 0.06 | 4.889 | 272 | 9.68 | | | 3 951 | 108 |
| РусАвто Финанс | 1 | 100.10 | 100.30 | 100.30 | 0.15 | 6.904 | 563 | 14.64 | | | 302 | |
| РУСАЛ Финансы | 1 | 100.45 | 100.75 | - | - | 1.479 | 311 | 9.24 | | | | |
| РУСАЛ Финансы | 2 | 100.00 | 100.85 | - | - | 4.445 | 926 | 8.15 | | 196 | 8.10 | |
| РусЛАД | 1 | 100.05 | | - | - | 2.236 | 129 | | | | | |
| Русский текстиль | 1 | 103.00 | 103.15 | 103.13 | 0.18 | 2.678 | 676 | 17.42 | | | 4 584 | |
| Салаватнефтеоргсинтез | 1 | 105.55 | 106.00 | 105.57 | 0.07 | 3.638 | 465 | 9.89 | | | 21 113 | |
| САН Интербрю Финанс | 1 | 106.55 | 107.50 | - | - | 2.849 | 648 | 8.52 | | | | |
| САТУРН Инвест | 1 | 101.00 | 101.80 | - | - | 4.033 | 638 | 14.72 | | 90 | 8.22 | |
| Северо-Зап. Телеком | 2 | 103.70 | 104.10 | 104.05 | 0.05 | 1.085 | 1062 | 11.77 | * | 334 | 1 042 | 10 406 |
| Северсталь | 1 | 101.50 | 103.00 | - | - | 3.392 | 965 | 8.63 | * | 247 | 5.24 | |
| Северсталь-авто | 1 | 101.50 | 102.00 | - | - | 3.051 | 1903 | 11.02 | * | 811 | 10.47 | |
| СЗЛК | 1 | | 100.29 | 100.25 | 0.30 | 4.334 | 615 | 14.27 | * | 251 | 13.98 | 30 |
| Сибирьтелеком | 3 | 107.40 | 107.60 | 107.40 | -0.05 | 4.449 | 616 | 9.85 | | | 10 740 | 16 298 |
| Сибирьтелеком | 4 | 105.50 | 107.00 | 106.45 | 0.69 | 4.110 | 972 | 9.92 | | | 4 673 | |
| СЛАВИНВЕСТБАНК | 1 | 99.20 | 99.50 | - | - | 0.434 | 530 | 10.54 | * | 173 | 10.96 | |
| СМАРТС | 1 | 104.50 | 105.10 | 105.10 | -0.27 | 8.745 | 380 | 13.04 | | | 76 | |
| СМАРТС | 2 | 100.01 | 101.00 | 101.00 | -0.30 | 4.973 | 963 | 13.71 | * | 233 | 12.37 | 10 |
| Содбизнесбанк | 1 | | 50.00 | - | - | 3.000 | 564 | 91.70 | | 19 | 1985.61 | |
| Союзобщешабанк | 1 | 50.00 | 57.00 | 50.01 | -11.88 | 4.438 | 432 | 113.76 | * | 71 | 499.54 | 946 |
| СУ-155 Капитал | 1 | 96.75 | 97.25 | 97.20 | 0.01 | 1.280 | 875 | 14.36 | * | 145 | 21.25 | 170 |
| СУЭК | 2 | 99.66 | 99.80 | 99.70 | 0.10 | 2.458 | 832 | 12.17 | * | 104 | 13.17 | 6 035 |
| Татнефть | 3 | 104.50 | 105.00 | 104.95 | 0.65 | 4.175 | 603 | 8.89 | | | 3 149 | |
| Таттелеком | 3 | 100.10 | 100.40 | 100.29 | 0.05 | 2.743 | 912 | 13.14 | * | 192 | 12.65 | 1 003 |
| Татфондбанк | 2 | | 99.80 | 99.58 | 0.22 | 0.326 | 537 | 13.03 | | 173 | 14.11 | 5 892 |
| Тверской ВЗ | 1 | 102.10 | 102.80 | - | - | 1.040 | 704 | 13.31 | * | 339 | 11.63 | |
| Тинькофф - Инвест | 1 | 103.68 | 104.00 | 103.79 | 0.20 | 0.449 | 175 | 12.08 | | | 5 179 | |
| ТМК | 1 | | 101.65 | 101.41 | 0.01 | 0.614 | 714 | 13.58 | * | 167 | 10.70 | 1 825 |
| ТНК | 5 | 115.60 | 116.00 | - | - | 6.575 | 753 | 6.68 | | | | |
| Уралсвязьинформ | 6 | 107.80 | 108.25 | 108.14 | 0.04 | 4.216 | 620 | 9.16 | | | 44 190 | 16 233 |
| ФК "ЕвразХолдинг" | 1 | 103.45 | 104.50 | - | - | 6.288 | 395 | 8.42 | | | | |
| ХК "АМТЕЛ" | 1 | 100.20 | 101.50 | 100.40 | 0.05 | 7.385 | 1105 | 12.76 | * | 13 | 4.38 | 1 104 |
| Центральный телеграф | 1 | 104.85 | 105.20 | 105.00 | 0.05 | 3.200 | 655 | 13.46 | | | 158 | |
| ЦентрТелеком | 2 | 102.80 | 103.50 | 103.50 | 0.04 | 0.658 | 167 | 8.02 | | | 1 | |
| ЦентрТелеком | 3 | 103.85 | 104.00 | 104.10 | 0.19 | 1.692 | 679 | 10.11 | | 318 | 18 189 | 36 129 |
| ЦентрТелеком | 4 | 107.72 | 107.90 | 108.11 | 0.20 | 3.025 | 1750 | 11.87 | | 741 | 28 908 | 188 419 |
| ЭФКО | 1 | 102.30 | 102.75 | 102.50 | 0.05 | 2.505 | 669 | 14.36 | * | 310 | 12.63 | 21 |
| ЮТК | 1 | 106.15 | 106.80 | 106.53 | 0.05 | 1.951 | 678 | 10.53 | | | 5 327 | |
| ЮТК | 2 | 100.01 | 100.12 | 100.11 | 0.12 | 2.179 | 824 | 9.39 | * | 96 | 8.63 | 5 005 |
| Якутскэнерго | 2 | | 103.40 | - | - | 2.805 | 664 | 13.18 | | 118 | 5.16 | |
| | | | | | | | | | | | | |
| | | | | | | | | | | | | |
| | | | | | | | | | | | | |
| | | | | | | | | | | | | |
| | | | | | | | | | | | | |
| | | | | | | | | | | | | |
| | | | | | | | | | | | | |
| | | | | | | | | | | | | |
| | | | | | | | | | | | | |
| | | | | | | | | | | | | |
| | | | | | | | | | | | | |
| | | | | | | | | | | | | |
| | | | | | | | | | | | | |
| | | | | | | | | | | | | |
| | | | | | | | | | | | | |
| | | | | | | | | | | | | |
| | | | | | | | | | | | | |
| | | | | | | | | | | | | |
| | | | | | | | | | | | | |
| | | | | | | | | | | | | |
| | | | | | | | | | | | | |
| | | | | | | | | | | | | |
| | | | | | | | | | | | | |
| | | | | | | | | | | | | |
| | | | | | | | | | | | | |
| | | | | | | | | | | | | |
| | | | | | | | | | | | | |
| | | | | | | | | | | | | |
| | | | | | | | | | | | | |
| | | | | | | | | | | | | |
| | | | | | | | | | | | | |
| | | | | | | | | | | | | |
| | | | | | | | | | | | | |
| | | | | | | | | | | | | |
| | | | | | | | | | | | | |
| | | | | | | | | | | | | |
| | | | | | | | | | | | | |
| | | | | | | | | | | | | |
| | | | | | | | | | | | | |
| | | | | | | | | | | | | |
| | | | | | | | | | | | | |
| | | | | | | | | | | | | |
| | | | | | | | | | | | | |
| | | | | | | | | | | | | |

Вексельный рынок

Вексельные индексы ИК "РЕГИОН"

| Срок | значение, % годовых | изменение индекса, п.п. | | |
|---------|------------------------|-------------------------|-----------|----------|
| | | за день | за неделю | за месяц |
| 1 мес. | 7.57 | -0.28 | -0.76 | 0.03 |
| 3 мес. | 8.48 | -0.16 | -0.36 | -1.08 |
| 6 мес. | 9.06 | -0.10 | -0.20 | -0.65 |
| 12 мес. | 11.39 | -0.38 | -0.36 | -1.55 |

Вексельные индексы

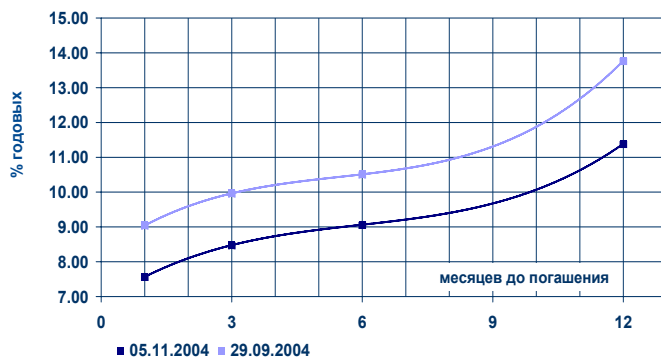

Структура вексельных индексов и доходности векселей

Векселя с погашением через:

| Векселедатель | 1 месяц | | 3 месяца | | 6 месяцев | | 12 месяцев | |
|------------------|---------|-------|----------|-------|-----------|-------|------------|-------|
| | * | ** | * | ** | * | ** | * | ** |
| МДМ-Банк | - | - | - | - | 5.0 | 9.85 | - | - |
| УралСиб | - | - | 5.0 | 7.75 | - | - | - | - |
| Росбанк | - | - | 5.0 | 8.31 | 5.0 | 8.92 | 50.0 | 9.92 |
| ИБГ НИКойл | - | - | 5.0 | 8.50 | - | - | - | - |
| Импэксбанк | 20.0 | 10.36 | 5.0 | 10.73 | 5.0 | 11.29 | - | - |
| Альфа-Банк | 20.0 | 8.29 | 5.0 | 9.45 | 5.0 | 10.22 | - | - |
| Татфондбанк | - | - | 5.0 | 10.50 | - | - | - | - |
| МежПромБанк | - | - | 5.0 | 9.61 | 5.0 | 10.81 | 50.0 | 12.86 |
| ВТБ | - | - | 15.0 | 6.76 | 10.0 | 6.81 | - | - |
| Сбербанк | 30.0 | 5.19 | 15.0 | 6.15 | 10.0 | 6.57 | - | - |
| Банк Москвы | - | - | - | - | 10.0 | 9.30 | - | - |
| Газпромбанк | - | - | 5.0 | 6.90 | 20.0 | 7.18 | - | - |
| Петрокоммерц | - | - | 5.0 | 7.65 | - | - | - | - |
| Абсолют Банк | 10.0 | 8.64 | 5.0 | 11.22 | - | - | - | - |
| Еврофинанс | - | - | 5.0 | 8.41 | 5.0 | 9.42 | - | - |
| Русский Стандарт | 10.0 | 7.07 | 5.0 | 9.37 | 5.0 | 9.16 | - | - |
| Транскредитбанк | - | - | - | - | 5.0 | 10.11 | - | - |
| Россельхозбанк | 10.0 | 7.12 | 5.0 | 8.41 | 5.0 | 10.34 | - | - |
| Межтопэнергобанк | - | - | 5.0 | 14.01 | 5.0 | 17.09 | - | - |

| | | | | | | | | |
|----------------|--------------|-------------|--------------|-------------|--------------|-------------|--------------|--------------|
| ИНДЕКС: | 100.0 | 7.57 | 100.0 | 8.48 | 100.0 | 9.06 | 100.0 | 11.39 |
|----------------|--------------|-------------|--------------|-------------|--------------|-------------|--------------|--------------|

* - Доля на рынке, % ** - Доходность к погашению, % годовых

Доходность векселей и ее изменение

| Векселедатель | Срок погашения | Изменение, п.п. | | | | | |
|------------------|----------------|-----------------|------------|---------|---------|-----------|---------|
| | | По котировкам | | за день | | за неделю | |
| | | на покупку | на продажу | покупка | продажа | покупка | продажа |
| МДМ-Банк | фев 05 | 10.00 | 9.00 | 0.00 | 0.00 | -1.00 | -1.00 |
| | сен 05 | 11.00 | 10.00 | 0.00 | 0.00 | -1.00 | -0.80 |
| ГУТА-Банк | ноя 04 | 18.00 | 10.00 | 0.00 | 0.00 | 0.00 | 0.00 |
| | янв 05 | 19.00 | 10.50 | 0.00 | 0.00 | 0.00 | 0.00 |
| | мар 05 | 20.00 | 11.00 | 0.00 | 0.00 | 0.00 | 0.00 |
| УралСиб | дек 04 | 8.00 | 7.50 | 0.00 | 0.00 | 0.00 | 0.00 |
| Росбанк | дек 04 | 8.00 | 7.50 | 0.00 | 0.00 | 0.00 | 0.00 |
| | фев 05 | 9.00 | 8.00 | 0.00 | 0.00 | 0.00 | 0.00 |
| | июл 05 | 9.70 | 9.00 | 0.00 | 0.00 | 0.00 | 0.00 |
| | ноя 05 | 10.50 | 9.50 | -0.20 | -0.30 | -0.20 | -0.50 |
| Междун. банк СПб | дек 04 | 12.00 | 11.25 | 0.00 | 0.00 | 0.00 | 0.00 |
| Импэксбанк | дек 04 | 11.00 | 9.90 | 0.00 | 0.00 | 0.00 | 0.00 |

Доходность векселей и ее изменение (продолжение)

| Векселедатель | Срок погашения | По котировкам | | Изменение, п.п. | | | |
|-----------------------|----------------|---------------|------------|-----------------|---------|-----------|---------|
| | | на покупку | на продажу | за день | | за неделю | |
| | | | | покупка | продажа | покупка | продажа |
| | мар 05 | 11.50 | 10.50 | 0.00 | 0.00 | 0.00 | 0.30 |
| ИБГ НИКойл | янв 05 | 9.00 | 8.00 | 0.00 | 0.00 | -0.50 | -0.50 |
| Нефтяной | апр 05 | 20.00 | 14.00 | 0.00 | 0.00 | 0.00 | 0.00 |
| Альфа-Банк | ноя 04 | 9.00 | 7.00 | -1.00 | -1.00 | -1.00 | -1.00 |
| | фев 05 | 10.50 | 9.00 | -0.30 | 0.00 | -0.40 | -0.90 |
| | июн 05 | 11.00 | 10.00 | -0.30 | -0.30 | -0.30 | -0.30 |
| Татфондбанк | дек 04 | 11.00 | 10.00 | -1.00 | -0.50 | -3.00 | -3.50 |
| МежПромБанк | дек 04 | 9.50 | 8.50 | -1.40 | -0.50 | -1.40 | -0.50 |
| | май 05 | 11.50 | 10.50 | -0.50 | 0.00 | -0.50 | 0.00 |
| | дек 05 | 14.00 | 12.70 | -1.00 | -0.30 | -1.00 | -0.30 |
| ВТБ | дек 04 | 6.00 | 5.30 | -0.70 | -0.70 | -0.70 | -0.70 |
| | янв 05 | 6.80 | 6.00 | -0.20 | -0.50 | -0.20 | -0.50 |
| | апр 05 | 7.00 | 6.50 | -0.30 | -0.30 | -0.30 | -0.30 |
| Сбербанк РФ | ноя 04 | 5.40 | 4.50 | -0.40 | -0.50 | -0.40 | -0.50 |
| | фев 05 | 6.80 | 6.00 | -0.20 | -0.20 | -0.20 | -0.20 |
| | май 05 | 6.90 | 6.30 | -0.40 | -0.40 | -0.40 | -0.40 |
| Банк Москвы | фев 05 | 9.00 | 8.20 | 0.00 | 0.00 | 0.00 | 0.00 |
| | апр 05 | 9.80 | 8.50 | 0.00 | 0.00 | 0.00 | 0.00 |
| Газпромбанк | фев 05 | 7.30 | 6.60 | 0.00 | 0.00 | -0.20 | -0.40 |
| | июл 05 | 7.60 | 7.20 | 0.00 | 0.00 | -0.20 | -0.10 |
| Банк "Петрокоммерц" | дек 04 | 8.00 | 7.30 | 0.00 | 0.00 | 0.00 | 0.00 |
| НОМОС-Банк | дек 04 | 8.80 | 7.50 | 0.00 | 0.00 | -0.50 | -0.80 |
| Банк Русский стандарт | ноя 04 | 7.00 | 6.00 | 0.00 | 0.00 | -2.80 | -2.50 |
| | янв 05 | 9.30 | 8.30 | -0.30 | -0.20 | -0.90 | -0.90 |
| | мар 05 | 9.50 | 8.50 | -0.30 | -0.30 | -1.00 | -0.90 |
| Пробизнесбанк | дек 04 | 12.50 | 11.00 | 0.00 | 0.00 | -1.00 | -1.00 |
| | янв 05 | 14.00 | 12.50 | 0.00 | 0.00 | -1.00 | -0.50 |
| | мар 05 | 15.00 | 14.00 | 0.00 | 0.00 | -1.00 | 0.00 |
| Абсолют Банк | ноя 04 | 9.00 | 7.00 | 0.00 | 0.00 | -3.00 | -3.50 |
| | фев 05 | 13.00 | 10.80 | 0.00 | 0.00 | 0.00 | -0.20 |
| МИБ | дек 04 | 14.00 | 11.00 | 0.00 | 0.00 | -1.00 | -1.50 |
| Еврофинанс | дек 04 | 8.50 | 7.30 | 0.00 | 0.00 | -0.50 | -0.90 |
| | мар 05 | 9.50 | 8.30 | 0.00 | 0.00 | -0.50 | -0.70 |
| БИН Банк | ноя 04 | 13.00 | 11.00 | 0.00 | 0.00 | -3.00 | -1.50 |
| | мар 05 | 16.00 | 14.00 | 0.00 | 0.00 | -4.00 | 0.00 |
| Межтопэнергобанк | янв 05 | 15.00 | 12.00 | 0.00 | 0.00 | 0.00 | 0.00 |
| | мар 05 | 16.00 | 15.00 | 0.00 | 0.00 | 0.00 | 0.00 |
| Собинбанк | дек 04 | 15.50 | 12.50 | -1.50 | -1.00 | -2.50 | -1.50 |
| | янв 05 | 18.00 | 14.00 | -1.00 | 0.00 | -2.00 | -0.50 |
| Транскредитбанк | янв 05 | 9.80 | 9.00 | 0.00 | 0.00 | 0.00 | 0.00 |
| | апр 05 | 10.50 | 9.50 | 0.00 | 0.00 | 0.00 | 0.00 |
| Россельхозбанк | ноя 04 | 7.10 | 6.50 | 0.00 | 0.00 | -0.40 | -0.30 |
| | фев 05 | 9.20 | 8.30 | 0.00 | 0.00 | 0.00 | 0.00 |
| МБРР | мар 05 | 12.50 | 10.00 | 0.00 | 0.00 | 0.00 | 0.00 |

Рынок ГКО/ОФЗ

Индексы ГКО/ОФЗ

| | Значение | Изменение индекса | | |
|-------------------------------|-----------|-------------------|-----------|----------|
| | | за день | за неделю | за месяц |
| ОФЗ | | | | |
| Доходность, % годовых | 6.60 | -0.09 | -0.08 | -0.02 |
| Объем в обращении, млрд. руб. | 480.614 | 0.001 | 0.033 | 0.049 |
| Оборот, млн. руб. | 1 441.840 | 0.223 | 1.067 | -0.688 |



Основные индикаторы

| Выпуск | Дата погаш. | Цена сделок, % от номинала | | | | Котировки закр. | | Дох. к пог. закрытия | Объем, млн. руб. | Операции Минфина |
|--------|-------------|----------------------------|--------|--------|--------|-----------------|--------|----------------------|------------------|------------------|
| | | мин. | макс. | сред. | закр. | спрос | предл. | | | |
| 21169 | 15 июл 05 | - | - | - | - | 96.95 | 97.21 | - | - | |
| 26003 | 15 мар 05 | 102.09 | 102.09 | 102.09 | 102.09 | 101.95 | 102.36 | 3.86 | 2.713 | |
| 26198 | 02 ноя 12 | 89.44 | 89.44 | 89.44 | 89.44 | 89.00 | 89.44 | 7.83 | 0.378 | |
| 27014 | 15 дек 04 | 101.22 | 101.25 | 101.23 | 101.23 | - | - | 0.75 | 358.840 | |
| 27018 | 14 сен 05 | - | - | - | - | 105.50 | 106.30 | - | - | |
| 27019 | 18 июл 07 | - | - | - | - | - | 111.37 | - | - | |
| 27021 | 20 апр 05 | 103.43 | 103.67 | 103.60 | 103.60 | 103.40 | 103.91 | 4.04 | 278.587 | |
| 27022 | 15 фев 06 | - | - | - | - | 102.55 | 103.00 | - | - | |
| 27023 | 20 июл 05 | - | - | - | - | - | 102.70 | - | - | |
| 27024 | 19 апр 06 | 102.42 | 102.42 | 102.42 | 102.42 | 102.40 | 102.69 | 5.70 | 14.664 | |
| 27025 | 13 июн 07 | 100.30 | 101.95 | 100.80 | 100.30 | 101.60 | 102.16 | 6.90 | 10.191 | 10 000 |
| 45001 | 15 ноя 06 | - | - | - | - | 105.10 | 105.70 | - | - | |
| 45002 | 02 авг 06 | - | - | - | - | 104.50 | 105.20 | - | - | |
| 46001 | 10 сен 08 | 110.00 | 110.07 | 110.04 | 110.04 | 109.50 | 110.04 | 6.62 | 111.708 | |
| 46002 | 08 авг 12 | 108.28 | 108.32 | 108.30 | 108.32 | 108.31 | 108.47 | 7.77 | 183.103 | 165 435 |
| 46003 | 14 июл 10 | 110.95 | 110.99 | 110.98 | 110.97 | 110.95 | 110.98 | 7.54 | 62.650 | 45 000 |
| 46010 | 17 май 28 | - | - | - | - | 61.90 | - | - | - | |
| 46011 | 20 авг 25 | - | - | - | - | 59.45 | - | - | - | |
| 46012 | 05 сен 29 | - | - | - | - | 47.70 | - | - | - | |
| 46014 | 29 авг 18 | 106.05 | 106.10 | 106.08 | 106.10 | 106.05 | 106.10 | 7.79 | 419.006 | 388 540 |

Рынок муниципальных облигаций

Индексы муниципальных облигаций

по всем облигациям, торгуемым на ММВБ

| | Значение | Изменение индекса, % | | |
|-----------------------|------------|----------------------|-----------|----------|
| | | за день | за неделю | за месяц |
| Индекс цены | 111.54 | 0.09 | 0.20 | 1.10 |
| Индекс дохода | 162.54 | 0.12 | 0.40 | 1.90 |
| Индекс доходности | 7.52 | -0.02 | -0.29 | -1.22 * |
| Оборот, тыс. руб. | 861 214.25 | -30.89 | 140.94 | 21.21 |
| Ном.ст-сть, млн. руб. | 112 060.00 | 0.00 | 0.90 | 2.78 |
| Рын.ст-сть, млн. руб. | 115 229.74 | 0.11 | 0.35 | 0.73 |

* - % годовых

Индексы муниципальных облигаций г.Москвы

| | Значение | Изменение индекса, % | | |
|-----------------------|------------|----------------------|-----------|----------|
| | | за день | за неделю | за месяц |
| Индекс цены | 108.00 | 0.03 | 0.29 | 0.99 |
| Индекс дохода | 155.14 | 0.05 | 0.48 | 1.76 |
| Индекс доходности | 5.99 | 0.03 | -0.43 | -1.57 * |
| Оборот, тыс. руб. | 489 376.56 | -50.89 | 379.06 | -16.91 |
| Ном.ст-сть, млн. руб. | 63 000.00 | 0.00 | 0.00 | 0.00 |
| Рын.Ст-сть, млн. руб. | 68 630.57 | 0.05 | 0.48 | 1.55 |

* - % годовых

Индексы доходности муниципальных облигаций, % годовых

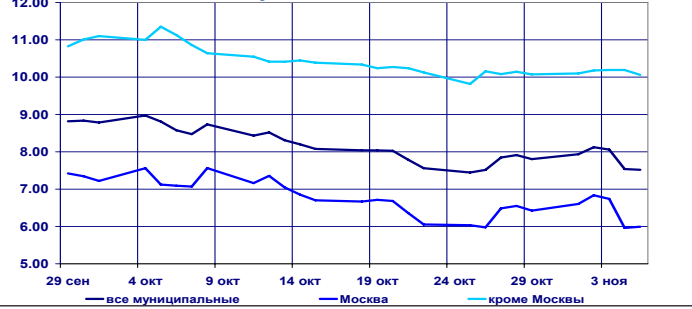

Индексы муниципальных облигаций кроме г.Москвы

| | Значение | Изменение индекса, % | | |
|-----------------------|------------|----------------------|-----------|----------|
| | | за день | за неделю | за месяц |
| Индекс цены | 117.31 | 0.17 | 0.08 | 1.25 |
| Индекс дохода | 177.06 | 0.19 | 0.29 | 2.08 |
| Индекс доходности | 10.06 | -0.13 | -0.01 | -0.58 * |
| Оборот, тыс. руб. | 371 837.69 | 48.85 | 45.66 | 205.89 |
| Ном.ст-сть, млн. руб. | 49 060.00 | 0.00 | 2.08 | 6.58 |
| Рын.ст-сть, млн. руб. | 46 599.17 | 0.19 | 0.16 | -0.46 |

* - % годовых

Основные индикаторы

| Выпуск | Дата погашения | Купон, % годовых | НКД, % от ном. | Котировки, % от ном. | | Ср/взв-цена | Изменение, % ср/взв ц. | Доходность, % год. | | Изменение дох. к пог. | Оборот, тыс. руб. | |
|--------------------------|----------------|------------------|----------------|----------------------|--------|-------------|------------------------|--------------------|--------|-----------------------|-------------------|---------|
| | | | | Спрос | Предл. | | | тек. | к пог. | | осн.рынок | РПС |
| Башкирия, 4 | 13.09.2007 | 8.02 | 1.099 | 97.91 | 98.25 | 97.98 | -0.07 | 8.10 | 9.03 | 0.03 | 6 859 | 9 785 |
| Белгород обл., 1 | 20.12.2005 | 19.00 | 2.395 | 108.50 | 108.89 | 108.80 | 0.00 | 17.09 | 11.00 | -0.02 | | 33 |
| Белгород обл., 4 | 27.04.2008 | 15.00 | 0.288 | 106.70 | 107.60 | 107.00 | -0.23 | 13.98 | 12.03 | 0.09 | | 107 |
| Брянск, 1 | 11.10.2006 | 14.00 | 0.882 | 100.60 | 101.20 | 101.09 | -0.16 | 13.73 | 13.77 | 0.10 | 1 820 | 15 188 |
| Волгоград, 1 | 14.05.2006 | 15.00 | 7.192 | | | | | | | | | |
| Волгоградская обл., 6-11 | 11.06.2009 | 13.99 | 6.478 | 103.30 | 104.19 | 104.20 | 0.68 | 12.64 | 11.20 | -0.25 | | 10 |
| Иркутская обл., 4-1 | 22.07.2007 | 11.50 | 3.371 | 99.94 | 100.30 | 100.30 | 0.33 | 11.09 | 10.90 | -0.23 | | 10 |
| Иркутская обл., 5-6 | 16.11.2004 | 15.00 | 3.329 | | 100.20 | 100.20 | 0.04 | 14.49 | 8.33 | -1.84 | 2 004 | |
| Иркутская обл., 4-2 | 07.09.2006 | 12.00 | 1.940 | 100.37 | 100.70 | 100.37 | 0.18 | 11.73 | 10.99 | -0.15 | 251 | 2 009 |
| Коми, 4 | 18.11.2004 | 16.00 | 6.137 | 100.14 | 100.36 | 100.20 | 0.05 | 15.05 | 10.19 | -1.79 | | 215 |
| Коми, 5 | 24.12.2007 | 16.00 | 1.841 | 110.20 | 110.90 | 110.69 | 0.44 | 14.22 | 10.53 | -0.19 | 11 180 | |
| Коми, 6 | 14.10.2010 | 14.50 | 0.874 | 110.60 | 111.00 | 110.43 | -0.33 | 13.03 | 10.84 | 0.09 | 8 834 | |
| Костромская обл., 1 | 23.06.2005 | 15.00 | 1.808 | 102.00 | 103.00 | 102.62 | 0.12 | 14.36 | 11.06 | -0.27 | 5 357 | |
| Краснодарский край, 1 | 15.05.2007 | 11.00 | 5.153 | | | | | | | | | |
| Красноярск, 1 | 21.07.2005 | 11.00 | 0.542 | 100.12 | 100.50 | 100.25 | -0.04 | 10.91 | 11.05 | 0.06 | 6 747 | |
| Красноярск, 2 | 27.10.2006 | 2.50 | 0.062 | 100.25 | 100.35 | 100.26 | 0.11 | 2.49 | 11.57 | -0.05 | 6 099 | 7 831 |
| Красноярский край, 1 | 08.12.2005 | 10.30 | 1.750 | 100.85 | 101.10 | 101.06 | 0.17 | 10.02 | 9.58 | -0.18 | 4 087 | 100 950 |
| Красноярский край, 2 | 26.10.2006 | 10.95 | 0.480 | 101.57 | 101.80 | 101.56 | 0.09 | 10.73 | 10.45 | -0.06 | 832 | 782 |
| Лен.область, 1 | 20.12.2004 | 15.50 | 1.996 | 101.16 | 101.23 | 101.20 | 0.00 | 15.02 | 5.73 | -0.21 | 1 452 | |
| Лен.область, 2 | 08.12.2010 | 14.01 | 5.450 | 115.00 | 116.00 | 115.95 | 0.13 | 11.54 | 10.68 | -0.03 | 6 030 | 154 198 |
| Москва, 24 | 02.09.2005 | 15.00 | 2.630 | 107.00 | 108.00 | | | 13.56 | 5.13 | -0.21 | | |
| Москва, 26 | 11.03.2005 | 15.00 | 2.260 | 102.73 | 103.95 | 103.75 | 0.24 | 14.15 | 4.79 | -0.08 | 11 469 | 417 808 |
| Москва, 27 | 20.12.2006 | 15.00 | 1.890 | 115.42 | 116.35 | 116.20 | -0.13 | 12.70 | 6.92 | 0.07 | 581 | 1 296 |
| Москва, 28 | 25.12.2005 | 15.00 | 1.685 | 109.60 | 110.45 | 110.45 | 0.36 | 13.38 | 5.57 | 0.14 | 5 523 | |
| Москва, 29 | 05.06.2008 | 10.00 | 3.644 | 107.65 | 108.08 | 107.93 | 0.05 | 8.96 | 7.61 | 0.03 | 37 776 | 2 160 |
| Москва, 30 | 12.11.2004 | 10.00 | 2.301 | 99.50 | 100.20 | | | 9.76 | 0.98 | -0.90 | | |
| Москва, 31 | 20.05.2007 | 10.00 | 2.110 | 106.50 | 106.99 | 106.95 | 0.06 | 9.17 | 7.19 | 0.00 | 114 511 | 301 633 |
| Москва, 32 | 25.05.2006 | 10.00 | 1.973 | 104.80 | 105.10 | 104.93 | -0.32 | 9.35 | 6.81 | 0.27 | 62 960 | 15 750 |
| Москва, 33 | 26.05.2005 | 10.00 | 1.918 | 102.31 | 103.20 | | | 9.51 | 4.23 | -0.38 | | |
| Москва, 34 | 27.08.2005 | 10.00 | 1.890 | 103.65 | 103.85 | 103.88 | 0.06 | 9.45 | 5.22 | 0.05 | 26 683 | 98 768 |
| Москва, 35 | 18.06.2006 | 10.00 | 1.315 | 105.51 | 105.65 | 105.59 | 0.29 | 9.35 | 6.43 | -0.22 | 12 | 21 090 |
| Москва, 37 | 23.09.2006 | 10.00 | 1.178 | 105.45 | 105.60 | 105.70 | -0.12 | 9.36 | 7.07 | 0.23 | 69 391 | 395 719 |
| Москва, 38 | 25.12.2010 | 10.00 | 3.616 | 110.30 | 110.78 | 110.70 | -0.05 | 8.75 | 7.93 | 0.04 | 11 625 | |
| Москва, 39 | 21.07.2014 | 10.00 | 2.932 | 106.30 | 106.60 | 106.52 | 0.00 | 9.14 | 8.00 | 0.04 | 130 580 | 293 335 |
| Москва, 40 | 26.10.2007 | 10.00 | 0.274 | 107.30 | 107.50 | 107.45 | 0.03 | 9.28 | 7.45 | 0.05 | 18 266 | 395 083 |
| Московская обл., 2 | 10.06.2005 | 17.00 | 2.748 | 105.50 | 106.00 | 105.50 | 0.00 | 15.70 | 7.65 | -0.13 | 504 | |
| Московская обл., 3 | 19.08.2007 | 11.00 | 2.351 | 104.75 | 105.40 | 105.09 | 0.07 | 10.24 | 9.08 | -0.03 | 30 701 | 42 030 |
| Московская обл., 4 | 21.04.2009 | 11.00 | 5.786 | 107.05 | 107.15 | 107.26 | 0.26 | 9.73 | 9.28 | -0.08 | 149 264 | 210 070 |
| Нижегор.область, 1 | 01.11.2006 | 11.80 | 0.065 | 100.70 | 101.20 | 100.77 | 0.51 | 11.70 | 11.86 | -0.31 | 29 632 | 1 306 |
| Новосибирск, 1 | 21.06.2005 | 16.00 | 2.016 | 102.66 | 103.17 | 102.58 | 0.55 | 15.30 | 12.15 | -1.03 | 9 341 | |
| Новосибирск обл., 1 | 27.07.2006 | 13.50 | 0.037 | 102.20 | 102.35 | 102.21 | 0.39 | 13.20 | 12.62 | -0.28 | 516 | |
| Самарская обл., 1 | 04.07.2006 | 12.00 | 1.019 | 104.11 | 104.98 | 104.65 | 0.72 | 11.36 | 9.26 | -0.51 | 209 | |
| Саха (Якутия), 3 | 17.06.2008 | 12.00 | 1.479 | 102.75 | 103.35 | 103.32 | | 11.45 | 0.00 | 0.00 | 3 410 | |
| Саха (Якутия), 4 | 16.03.2006 | 15.00 | 2.055 | 104.78 | 104.85 | 104.85 | 0.19 | 14.03 | 10.43 | -0.17 | 4 876 | |
| Саха (Якутия), 5 | 21.04.2007 | 10.00 | 0.411 | 96.70 | 96.90 | 96.81 | 0.06 | 10.29 | 11.17 | -0.03 | 3 995 | 1 938 |
| Тверская обл., 2 | 23.11.2006 | 16.90 | 3.287 | 111.00 | 111.50 | 111.50 | 0.03 | 14.72 | 11.01 | -0.02 | 17 546 | |
| Томская обл., 1 | 19.11.2005 | 13.00 | 6.055 | 101.50 | | 101.41 | 0.10 | 12.10 | 10.84 | -0.11 | 18 328 | |
| Томская обл., 2 | 27.07.2006 | 13.00 | 3.526 | | | | | | | | | |
| Томская обл., 3 | 13.10.2007 | 12.00 | 0.756 | 100.20 | 100.65 | 100.20 | -0.03 | 11.89 | 11.26 | 0.01 | 1 | 5 423 |
| Уфа, 3 | 18.07.2006 | 10.03 | 2.967 | 99.03 | 99.95 | 99.46 | 0.27 | 9.79 | 10.63 | -0.19 | 3 190 | |
| Уфа, 4 | 03.06.2008 | 10.03 | 4.121 | 98.50 | 99.00 | 98.51 | 0.52 | 9.77 | 10.81 | -0.19 | 14 973 | |
| Хабаровский край, 1 | 27.08.2005 | 13.09 | 2.510 | 101.70 | 102.20 | 102.10 | -0.03 | 12.51 | 10.75 | 0.04 | 2 144 | |
| Хабаровский край, 2 | 05.10.2006 | 11.87 | 1.008 | 100.47 | 100.60 | 100.45 | 0.52 | 11.70 | 11.42 | -0.33 | 8 118 | 21 803 |
| ХМАО, 1 | 08.12.2005 | 15.50 | 6.030 | | | | | | | | | |
| ХМАО, 2 | 27.05.2008 | 12.00 | 5.293 | | | 110.05 | 0.20 | 10.40 | 8.84 | -0.08 | 110 | |
| Чувашия, 1 | 12.08.2005 | 12.00 | 2.795 | | | | | | | | | |
| Чувашия, 3 | 13.04.2007 | 10.00 | 0.599 | 94.15 | 95.00 | 94.15 | 0.17 | 10.55 | 12.89 | -0.09 | 2 | |
| ЯНАО, 1 | 03.08.2008 | 11.00 | 2.773 | 100.50 | 101.90 | | | 10.51 | 10.13 | -0.62 | | |
| Ярославская обл., 2 | 03.07.2007 | 13.78 | 1.170 | 105.25 | 106.10 | 104.42 | -1.57 | 13.05 | 11.78 | 0.77 | 13 051 | |

Рынок облигаций ВВЗ

Индексы облигаций ВВЗ

| | Значение | Изменение индекса | | |
|--------------------------------|----------|-------------------|-----------|----------|
| | | за день | за неделю | за месяц |
| Индекс дохода | 993.66 | 0.12 | 0.88 | 2.14 * |
| Индекс цен | 271.13 | 0.12 | 0.90 | 2.06 * |
| Индекс доходности | 4.94 | -0.03 | -0.23 | -0.48 ** |
| Дюрация рынка, лет | 3.45 | 0.00 | -0.01 | -0.07 |
| Рыночная стоимость, млн. \$ | 6 683.08 | 7.716 | 57.320 | 129.589 |

* - %
** - % годовых

Кривая доходности ОВВЗ

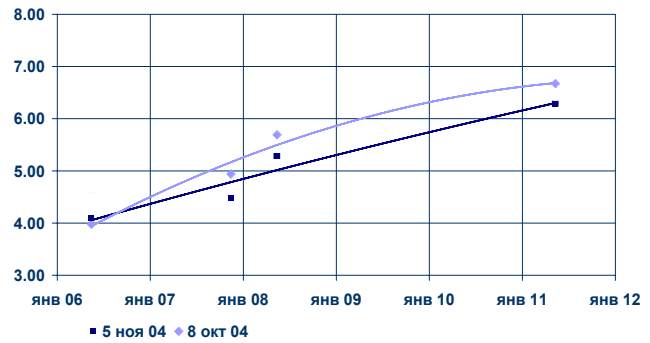

Основные индикаторы

| Транш | Дата погашения | Купон, % годовых | НКД | Котировки, % от ном. | | | Изменение средн. | Доходность, % год. | | Изменение дох. к пог. | Спрэд,* б.п. |
|-------|----------------|------------------|-------|----------------------|--------|--------|------------------|--------------------|--------|-----------------------|--------------|
| | | | | Спрос | Предл. | Средн. | | тек. | к пог. | | |
| 6 | 14 май 06 | 3.000 | 1.425 | 98.31 | 98.38 | 98.34 | 0.00 | 3.01 | 4.11 | 0.00 | 169 |
| 8 | 14 ноя 07 | 3.000 | 1.425 | 96.06 | 96.50 | 96.28 | 0.00 | 3.07 | 4.48 | 0.00 | 209 |
| 5 | 14 май 08 | 3.000 | 1.425 | 92.63 | 92.88 | 92.75 | 0.00 | 3.19 | 5.28 | 0.00 | 227 |
| 7 | 14 май 11 | 3.000 | 1.425 | 82.50 | 83.00 | 82.75 | 0.00 | 3.56 | 6.28 | 0.00 | 258 |

* - к гособлигациям США

Рынок еврооблигаций РФ

Индексы еврооблигаций РФ

| | Значение | Изменение индекса | | |
|---------------------------------|-----------|-------------------|-----------|----------|
| | | за день | за неделю | за месяц |
| Индекс дохода | 683.04 | 0.88 | 1.33 | 3.81 * |
| Индекс цен | 354.40 | 0.86 | 1.22 | 3.32 * |
| Индекс доходности | 5.50 | -0.11 | -0.16 | -0.42 ** |
| Дюрация рынка, лет | 9.204 | 0.00 | 6.94 | 0.06 |
| Рыночная стоимость, млрд. \$ | 37 345.67 | 320.82 | 482.25 | 1 342.52 |

* - %
** - % годовых

Кривая доходности еврооблигаций

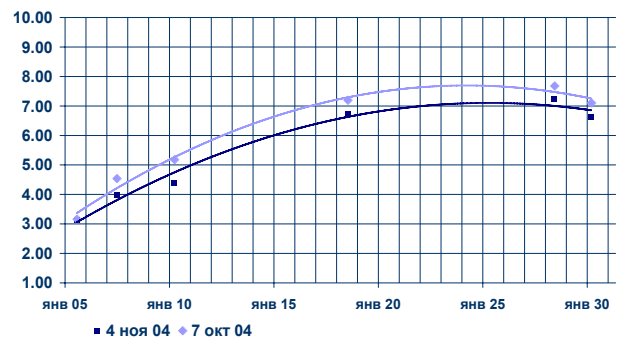

Основные индикаторы

| Транш | Дата погашения | Купон, % годовых | НКД | Котировки, % от ном. | | | Изменение средн. | Доходность, % год. | | Изменение дох. к пог. | Спрэд,* б.п. |
|-------------|----------------|------------------|-------|----------------------|--------|--------|------------------|--------------------|--------|-----------------------|--------------|
| | | | | Спрос | Предл. | Средн. | | тек. | к пог. | | |
| 8 3/4, USD | 24 июл 05 | 8.75 | 2.406 | 103.81 | 103.94 | 103.91 | 0.00 | 8.23 | 3.12 | -0.02 | 81 |
| 10, USD | 26 июн 07 | 10.00 | 3.556 | 114.13 | 114.88 | 114.91 | 0.19 | 8.44 | 3.97 | -0.09 | 116 |
| 8 1/4, USD | 31 мар 10 | 8.25 | 4.904 | 111.25 | 111.50 | 111.88 | 0.51 | 7.06 | 4.40 | -0.17 | 105 |
| 11, USD | 24 июл 18 | 11.00 | 3.025 | 136.00 | 138.00 | 137.81 | 1.12 | 7.81 | 6.73 | -0.14 | 263 |
| 12 3/4, USD | 24 июн 28 | 12.75 | 4.604 | 159.00 | 160.75 | 161.69 | 1.17 | 7.67 | 7.25 | -0.12 | 244 |
| 5, USD | 31 мар 30 | 5.00 | 2.972 | 100.13 | 100.50 | 103.91 | 1.06 | 8.23 | 6.62 | -0.13 | 182 |

* - к гособлигациям США

Группа компаний "РЕГИОН"

Группа компаний "РЕГИОН" объединяет динамично развивающиеся компании, оказывающие в совокупности целый спектр услуг на рынке ценных бумаг, в числе которых услуги в сфере брокерской (ООО "БК РЕГИОН"), депозитарной деятельности (ЗАО "ДК РЕГИОН"), доверительного управления ценными бумагами, управления инвестиционными фондами, паевыми инвестиционными фондами и негосударственными пенсионными фондами (ЗАО "РЕГИОН ЭСМ"), а также услуги финансового консультанта на рынке ценных бумаг (ЗАО "РЕГИОН ФК"). Компании группы обладают всеми необходимыми лицензиями для осуществления соответствующих видов деятельности. Профессионализм сотрудников компаний группы подтвержден рейтингами НАУФОР (АА - высокая степень надежности), журнала "Деньги", а также многочисленными опросами участников рынка ценных бумаг, проводимых информационными агентствами АК&М и РосБизнесКонсалтинг, по результатам которых Компания устойчиво занимает ведущие места. Основные причины наших успехов кроются в четком понимании тенденций рынка и чутком отношении к интересам наших клиентов. Если Вам потребуется какая-либо помощь, либо Вы захотите более подробно узнать о спектре оказываемых нами услуг, пожалуйста, свяжитесь с нами.

Многоканальный телефон: (095) 777-29-64 Факс: (095) 975-24-48

Web-site: www.regiongroup.ru

Операции с векселями

Сергей Гуминский (доб.433), Павел Голышев (доб.303), Виктория Скрыпник (доб.301), Елена Шехурдина (доб.463), Новикова Валентина (доб.543)
e-mail: diling@regnm.ru

Операции с облигациями

Андрей Лобанов (доб.485), Петр Костиков (доб.471)
e-mail: diling@regnm.ru

Операции с акциями

Марина Муминова (доб.157) и (095) 264-43-72 (прямой), Маргарита Петрова (доб.333)
e-mail: broker@regnm.ru

Клиентское обслуживание на рынке ценных бумаг

Алексей Яшин (доб.503)
e-mail: broker@regnm.ru

Организация программ долгового финансирования

Константин Ковалев (доб.547)
e-mail: kovalev@regnm.ru

Доверительное управление

Игорь Куртепов (доб.121)
e-mail: andrey@regnm.ru

Аналитические исследования

Анатолий Ходоровский (доб.538), Александр Ермак (доб.405), Евгений Шаго (доб.336), Константин Гуляев (доб.144), Валерий Вайсберг (доб.143)
e-mail: analit@regnm.ru

Страницы компании в информационной системе REUTERS: <REGION>

Данный обзор носит исключительно информационный характер и не может рассматриваться как предложение к заключению сделок с компаниями группы "РЕГИОН". Мы не претендуем на полноту и точность изложенной информации. Наши клиенты могут иметь позицию или какой-либо иной интерес в любой сделке прямо или косвенно упомянутой в тексте настоящего обзора. РЕГИОН не несет ответственности за любой прямой или косвенный ущерб, наступивший в результате использования информации, изложенной в настоящем обзоре. Любые операции с ценными бумагами, упоминаемыми в настоящем обзоре, могут быть связаны со значительным риском.