

## Ежедневный обзор долгового рынка

21 апреля 2009 г.

### Основные события

**Всех подвел Bank of America – US Treasuries**

**Время собирать камни – Еврооблигации**

**Падение рубля прибило обороты – Внутренний рынок**

### Без комментариев

- ✓ Объем десятилетних евробондов Газпром составит 2,25 млрд долл.
- ✓ Сибирьтелеком объявил открытый аукцион на предоставление невозобновляемых кредитных линий на общую сумму 3 млрд руб.
- ✓ Группа «ЮНИМИЛК» предложила инвесторам досрочно выкупить облигации серии 01 по цене не выше 85% от номинала.
- ✓ АЦБК-Инвест приобрел в рамках оферты облигации серии 03 на сумму 2,9 млн руб.
- ✓ Стройтрансгаз исполнило обязательство по приобретению облигаций серии 03

### Ближайшие размещения и погашения

| Дата      | Выпуск                     | Событие    | Объем, млн руб. |
|-----------|----------------------------|------------|-----------------|
| 21 апреля | Уфаойл-ОПТАН, 1            | оферта     | 1 500           |
|           | УРСА Банк, 8               | оферта     | 6 203           |
|           | Банк Ренессанс Капитал, 2  | оферта     | 3 000           |
|           | Амурметалл, 3              | оферта     | 3 000           |
|           | Московская область, 25004  | размещение | 9 600           |
|           | Южная фондовая компания, 1 | размещение | 900             |
|           | Газпром нефть, 4           | размещение | 10 000          |
|           | Система-Галс, 2            | размещение | 2 000           |

Источник: Svonds; Оценка: Велес Капитал

### Календарь событий на сегодня

| Время | Страна         | Событие  | Период |
|-------|----------------|--|--------|
| 10:00 | Германия       | Producer Prices (MoM)                                    | Март   |
| 12:30 | Великобритания | Индекс потребительских цен CPI (м/м)                     | Март   |
| 12:30 | Великобритания | CPI (YoY)  | Март   |
| 12:30 | Великобритания | RPI (MoM)  | Март   |
| 12:30 | Великобритания | Индекс розничных цен без учета платежей по ипотеке (r/r) | Март   |

### Рыночные показатели

#### Долговые рынки

|                 | Значение | Изменение, б.п. |        |       |
|-----------------|----------|-----------------|--------|-------|
|                 |          | Пред.           | Неделя | Месяц |
| UST 10          | ▲ 99,25  | 92              | 19     | -173  |
| UST 30          | ▲ 96,58  | 189             | 38     | -50   |
| German 10       | ▲ 105,30 | 83              | 73     | -128  |
| Россия 30       | ▼ 98,10  | -139            | -43    | 419   |
| Спред Россия 30 | ▲ 514,20 | 36              | 10     | -102  |
| Турция 34       | ▼ 97,87  | -195            | -7     | 700   |
| Бразилия 40     | ▼ 127,55 | -110            | -239   | 97    |
| Колумбия 37     | ▼ 96,00  | -101            | 157    | 359   |
| Венесуэла 34    | ▲ 59,29  | 21              | 199    | 655   |

Источник: данные бирж; оценка: Велес Капитал

#### Товарные рынки

|          | Значение | Изменение, % |        |        |
|----------|----------|--------------|--------|--------|
|          |          | Пред.        | Неделя | Месяц  |
| Brent    | ▼ 48,87  | -6,67        | -6,29  | -2,26  |
| Urals    | ▼ 47,63  | -6,81        | -5,96  | -0,44  |
| Золото   | ▲ 884,50 | 1,81         | -1,05  | -7,11  |
| Серебро  | ▲ 12,09  | 1,77         | -5,10  | -12,07 |
| Никель   | ▼ 12 011 | -5,91        | 9,77   | 21,41  |
| Медь     | ▼ 4 585  | -4,81        | 1,23   | 16,99  |
| Алюминий | ▼ 1 313  | -3,33        | -6,55  | 6,77   |

Источник: данные бирж; оценка: Велес Капитал

#### Валютный рынок

|                  | Значение  | Изменение, % |        |       |
|------------------|-----------|--------------|--------|-------|
|                  |           | Пред.        | Неделя | Месяц |
| EUR/USD          | ▼ 1,2930  | -0,85        | -3,22  | -4,79 |
| USD/JPY          | ▼ 97,96   | -1,23        | -2,11  | 2,30  |
| RUR/USD, ЦБ      | ▲ 33,9087 | 1,35         | 1,58   | 1,25  |
| RUR/EUR, ЦБ      | ▲ 43,8453 | 0,43         | -1,10  | -3,66 |
| Валютная корзина | ▲ 38,3802 | 0,87         | 0,19   | -1,33 |

Источник: данные бирж; оценка: Велес Капитал

#### Динамика рублевых остатков

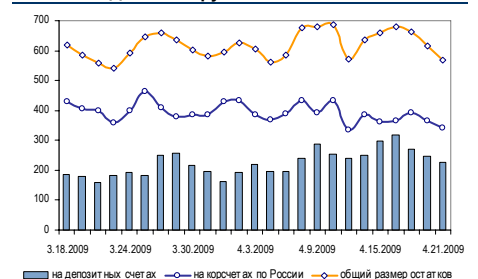

#### Денежный рынок

|                   | Значение | Пред. | Неделя | Месяц |
|-------------------|----------|-------|--------|-------|
| МБК O/N, %        | ▲ 9,13   | 9,08  | 8,85   | 9,00  |
| МБК 1 неделя, %   | -        | 10,42 | 10,42  | 10,44 |
| МБК 2 недели, %   | ▲ 11,46  | 11,42 | 11,50  | 12,04 |
| LIBOR O/N, %      | ▼ 0,22   | 0,24  | 0,26   | 0,28  |
| LIBOR 1 месяц, %  | ▼ 0,44   | 0,45  | 0,45   | 0,52  |
| LIBOR 3 месяца, % | ▼ 1,10   | 1,10  | 1,13   | 1,22  |

Источник: данные бирж; оценка: Велес Капитал

**Внешние рынки****US Treasuries****Всех подвел Bank of America.**

В понедельник покупки на рынке казначейских облигаций возобновились. Основная причина – существенный объем кредитных списаний Bank of America в 1 квартале 2008 г., одновременно составивших 4 млрд долл. Об этом крупнейший по размеру активов американский банк объявил в понедельник, что после довольно оптимистичных отчетов Goldman Sachs (GS, Fortune 500) and JPMorgan Chase & Co стало для рынка неприятным сюрпризом и усилило сомнения инвесторов в благополучности банковского сектора в целом.

Дополнительным стимулом для покупок базовых активов послужило намерение ФРС провести на этой неделе очередной этап выкупа длинных КО (с погашением в период с 2016 по 2019 гг.) с рынка при весьма умеренных планах размещения новых траншей. Так, до конца недели Минфина США планирует провести лишь один аукцион по размещению 30-ти дневных облигаций объемом 20 млрд долл., а также разместить TIPS на сумму в 8 млрд долл.

Сегодня в США важной статистической информации опубликовано не будет. Вместе с тем до открытия торговых площадок за первый квартал отчитаются такие гиганты, как Caterpillar, Coca-Cola, DuPont, Merck и United Technologies.

**Внешние рынки****Еврооблигации****Время собирать камни.**

На рынке еврооблигаций имела место коррекция, в первую очередь коснувшаяся длинных валютных выпусков (Газпром 2020, Газпром 2022, Траснефть 2018, ТНК-ВР 2016, ТНК-ВР 2017, ТНК-ВР 2018, ВТБ 2018, ВТБ 2035, Альфа-Банк 2013), спрос на которые в последнее время был довольно существенным.

**Внутренний рынок****Корпоративный сектор****Падение рубля прибило обороты.**

Несмотря на отрицательную динамику курса рубля к доллару, активность операторов рублевого рынка облигаций было довольно высокой, а котировки продолжили движение вверх. Впрочем, торговые обороты все же несколько снизились. В первую очередь покупали первый и крепкий второй эшелон (ВТБ-6, РЖД-8, РЖД-9, ЮТК-3, ОМЗ-5, Х5) Вместе с тем имела место коррекция в выпусках Москвы и Московской области, а также ряда муниципальных выпусков.

Резкое ослабления курса рубля к корзине валют может негативно отразиться на активности торгов и сметить спрос в пользу бумаг из ломбардного списка ЦБ, как наиболее защищенных от колебаний ставок на межбанковском кредитном рынке.



## Итоги торгов рублевыми облигациями

## Лидеры по оборотам

| Выпуск       | Цена, % | Изм. цены, б.п. | Об. торг., млн руб. | Кол-во сделок | Эф. дох. % год. | Дюр., лет |
|--------------|---------|-----------------|---------------------|---------------|-----------------|-----------|
| СтрТрГаз-3   | 100,00  | 1,98            | <b>4 966</b>        | 241           | 16,64           | 3,98      |
| ХКФБанк-3    | 99,36   | 0,01            | <b>1 481</b>        | 11            | 16,71           | 0,86      |
| МосковОбл-8  | 77,01   | -2,78           | <b>255</b>          | 24            | 19,19           | 3,35      |
| ВК-Инвест-1  | 94,85   | -0,95           | <b>239</b>          | 8             | 17,99           | 0,74      |
| УрСИ-7       | 100,00  | -               | <b>230</b>          | 16            | 16,58           | 1,71      |
| ОФЗ 25064    | 100,24  | 0,14            | <b>209</b>          | 21            | 12,44           | 2,32      |
| Соллерс-2    | 63,00   | -24,91          | <b>188</b>          | 9             | 57,63           | 1,18      |
| САНОС-2      | 97,02   | 0,02            | <b>174</b>          | 21            | 15,57           | 0,54      |
| ФинБизГр     | 100,00  | -               | <b>117</b>          | 2             | 10,22           | 1,14      |
| Москва 45    | 80,59   | -0,13           | <b>115</b>          | 26            | 16,65           | 2,76      |
| Газпром-4    | 98,33   | 0,02            | <b>111</b>          | 86            | 10,76           | 0,79      |
| ЗавГросс-1   | 101,00  | 1,00            | <b>106</b>          | 12            | 15,55           | 1,00      |
| РосСелхз-3   | 95,93   | -0,07           | <b>104</b>          | 8             | 13,12           | 0,82      |
| СибТлк-6     | 99,87   | 0,12            | <b>103</b>          | 6             | 10,35           | 1,34      |
| ЯрославОбл-7 | 93,98   | -0,31           | <b>88</b>           | 23            | 15,52           | 0,84      |
| ОФЗ 26198    | 84,40   | -2,79           | <b>84</b>           | 3             | 11,59           | 3,18      |
| БалтИнвБ-1   | 100,00  | 1,95            | <b>81</b>           | 5             | 13,98           | 0,01      |
| ОФЗ 46002    | 94,32   | 0,32            | <b>71</b>           | 8             | 11,06           | 2,30      |
| Х5           | 89,51   | 0,14            | <b>70</b>           | 5             | 17,89           | 1,15      |
| ВТБ-6        | 99,25   | 0,09            | <b>69</b>           | 14            | 13,03           | 0,22      |
| РЖД-8        | 89,50   | 0,48            | <b>69</b>           | 8             | 14,59           | 2,00      |
| ОФЗ 25060    | 99,90   | 0,00            | <b>67</b>           | 6             | 10,21           | 0,02      |
| РЖД-9        | 100,19  | -0,13           | <b>64</b>           | 22            | 13,82           | 0,99      |
| ОГК2         | 90,82   | -0,13           | <b>59</b>           | 8             | 17,03           | 1,15      |
| ЮТК-3        | 96,51   | 0,44            | <b>58</b>           | 3             | 16,50           | 0,47      |

## Лидеры по количеству сделок

| Выпуск        | Цена, % | Изм. цены, б.п. | Об. торг., млн руб. | Кол-во сделок | Эф. дох. % год. | Дюр., лет |
|---------------|---------|-----------------|---------------------|---------------|-----------------|-----------|
| СтрТрГаз-3    | 100,00  | 1,98            | 4 966,3             | <b>241</b>    | 16,64           | 3,98      |
| Газпром-4     | 98,33   | 0,02            | 111,3               | <b>86</b>     | 10,76           | 0,79      |
| Магnezит-2    | 50,58   | -9,05           | 0,4                 | <b>65</b>     | 73,61           | 1,60      |
| БананаМ-2     | 1,80    | 0,60            | 0,2                 | <b>58</b>     | -               | 0,70      |
| Белон-1       | 89,53   | -0,35           | 1,8                 | <b>45</b>     | 177,37          | 0,06      |
| ГТ-ТЭЦ-4      | 17,97   | 3,08            | 1,7                 | <b>42</b>     | -               | 0,15      |
| 7Континент    | 75,73   | -1,52           | 8,3                 | <b>37</b>     | -               | 0,17      |
| УрлсБлизинг-2 | 90,04   | 0,10            | 21,8                | <b>35</b>     | 28,55           | 0,72      |
| Москва 59     | 96,99   | -0,16           | 31,4                | <b>32</b>     | 14,29           | 0,86      |
| СевКабель-3   | 99,47   | 0,38            | 13,6                | <b>30</b>     | -               | 0,43      |
| Москва 45     | 80,59   | -0,13           | 114,9               | <b>26</b>     | 16,65           | 2,76      |
| ГАЗ           | 46,03   | -0,64           | 1,1                 | <b>26</b>     | 92,63           | 0,61      |
| МИндустр      | 10,79   | -2,67           | 0,0                 | <b>24</b>     | 236,10          | 1,41      |
| СевКабель-4   | 40,94   | -0,39           | 0,5                 | <b>24</b>     | -               | 0,01      |
| МосковОбл-8   | 77,01   | -2,78           | 254,8               | <b>24</b>     | 19,19           | 3,35      |
| ЯрославОбл-7  | 93,98   | -0,31           | 88,1                | <b>23</b>     | 15,52           | 0,84      |
| РЖД-9         | 100,19  | -0,13           | 63,8                | <b>22</b>     | 13,82           | 0,99      |
| САНОС-2       | 97,02   | 0,02            | 173,7               | <b>21</b>     | 15,57           | 0,54      |
| НутрИнв-1     | 26,73   | 3,87            | 1,3                 | <b>21</b>     | -               | 0,02      |
| ИнкомЛада-2   | 0,46    | 0,14            | 0,0                 | <b>21</b>     | 11,56           | 0,33      |
| ОФЗ 25064     | 100,24  | 0,14            | 208,6               | <b>21</b>     | 12,44           | 2,32      |
| ДВТГ-1        | 10,04   | 0,27            | 0,1                 | <b>20</b>     | -               | 0,89      |
| ГазпрмБнк-1   | 89,37   | -0,38           | 6,2                 | <b>18</b>     | 14,32           | 1,66      |
| Юнимилк-1     | 82,85   | 5,25            | 0,8                 | <b>18</b>     | 82,63           | 0,26      |
| ПАВА-2        | 70,61   | 4,06            | 0,2                 | <b>17</b>     | -               | 0,04      |

## Лидеры роста

| Выпуск        | Цена, % | Изм. цены, б.п. | Об. торг., млн руб. | Кол-во сделок | Эф. дох. % год. | Дюр., лет |
|---------------|---------|-----------------|---------------------|---------------|-----------------|-----------|
| Иркут         | 99,25   | <b>11,25</b>    | 1,8                 | 5             | 9,53            | 1,34      |
| РенКап-2      | 95,54   | <b>10,04</b>    | 0,0                 | 3             | 23,18           | 0,48      |
| ФазтонАэро    | 62,69   | <b>9,65</b>     | 0,0                 | 4             | 14,26           | 0,10      |
| РусМоре-1     | 82,97   | <b>6,37</b>     | 0,9                 | 4             | -               | 0,06      |
| АК Сибирь-1   | 55,81   | <b>5,81</b>     | 0,3                 | 14            | 47,93           | 0,24      |
| Юнимилк-1     | 82,85   | <b>5,25</b>     | 0,8                 | 18            | 82,63           | 0,26      |
| Аркада-4      | 6,05    | <b>5,01</b>     | 0,0                 | 15            | -               | 0,10      |
| Копейка-3     | 99,00   | <b>4,90</b>     | 0,3                 | 2             | 27,36           | 0,33      |
| ТехноНиколь-2 | 75,00   | <b>4,85</b>     | 6,4                 | 6             | 127,01          | 0,24      |
| Виктория-2    | 83,44   | <b>4,23</b>     | 8,3                 | 2             | 38,77           | 0,80      |
| КамскДол-3    | 58,98   | <b>4,08</b>     | 0,0                 | 2             | -               | 0,12      |
| ПАВА-2        | 70,61   | <b>4,06</b>     | 0,2                 | 17            | -               | 0,04      |
| НутрИнв-1     | 26,73   | <b>3,87</b>     | 1,3                 | 21            | -               | 0,02      |
| ЧТПЗ-3        | 91,07   | <b>3,87</b>     | 0,0                 | 3             | 38,22           | 0,49      |
| НИКОСХИМ-2    | 34,17   | <b>3,83</b>     | 0,0                 | 4             | -               | 0,32      |
| Агрохолд      | 9,78    | <b>3,56</b>     | 0,0                 | 5             | -               | 0,07      |
| ГТ-ТЭЦ-4      | 17,97   | <b>3,08</b>     | 1,7                 | 42            | -               | 0,15      |
| ОМЗ-5         | 94,26   | <b>3,04</b>     | 57,7                | 6             | 20,58           | 0,30      |
| МарийНПЗ-2    | 79,84   | <b>2,66</b>     | 0,2                 | 14            | -               | 0,05      |
| Агрика-1      | 6,48    | <b>2,50</b>     | 0,0                 | 4             | -               | 0,20      |
| Дикси         | 66,33   | <b>2,38</b>     | 0,0                 | 2             | 39,44           | 1,75      |
| Аркада-3      | 7,43    | <b>2,07</b>     | 0,0                 | 11            | -               | 0,66      |
| МОИТК-2       | 47,26   | <b>2,02</b>     | 0,1                 | 10            | 103,23          | 1,93      |
| СтрТрГаз-3    | 100,00  | <b>1,98</b>     | 4 966,3             | 241           | 16,64           | 3,98      |
| БалтИнвБ-1    | 100,00  | <b>1,95</b>     | 81,5                | 5             | 13,98           | 0,01      |

## Лидеры падения

| Выпуск        | Цена, % | Изм. цены, б.п. | Об. торг., млн руб. | Кол-во сделок | Эф. дох. % год. | Дюр., лет |
|---------------|---------|-----------------|---------------------|---------------|-----------------|-----------|
| Соллерс-2     | 63,00   | <b>-24,91</b>   | 187,8               | 9             | 57,63           | 1,18      |
| РосТ-Лайн1    | 42,27   | <b>-17,68</b>   | 0,0                 | 3             | -               | 0,05      |
| РусМасла-2    | 6,82    | <b>-12,88</b>   | 0,1                 | 5             | -               | 0,52      |
| Аладушкин-2   | 83,60   | <b>-11,37</b>   | 0,0                 | 2             | 75,96           | 0,57      |
| ЖК-Финанс-1   | 50,73   | <b>-9,77</b>    | 0,1                 | 9             | -               | 0,64      |
| ЛСР-Инв-1     | 60,56   | <b>-9,44</b>    | 0,0                 | 3             | 118,60          | 0,60      |
| Магnezит-2    | 50,58   | <b>-9,05</b>    | 0,4                 | 65            | 73,61           | 1,60      |
| ДВТГ-2        | 39,31   | <b>-8,71</b>    | 0,0                 | 3             | -               | 0,77      |
| МособгазФин-2 | 50,38   | <b>-6,62</b>    | 0,5                 | 16            | 42,92           | 1,77      |
| ОФЗ 26198     | 84,40   | <b>-2,79</b>    | 84,4                | 3             | 11,59           | 3,18      |
| МосковОбл-8   | 77,01   | <b>-2,78</b>    | 254,8               | 24            | 19,19           | 3,35      |
| Соллерс-1     | 80,27   | <b>-2,73</b>    | 0,0                 | 2             | 45,51           | 0,74      |
| МИндустр      | 10,79   | <b>-2,67</b>    | 0,0                 | 24            | 236,10          | 1,41      |
| ГЭС-1         | 71,10   | <b>-2,59</b>    | 0,1                 | 2             | 21,99           | 2,70      |
| Разгуляй-3    | 45,00   | <b>-2,02</b>    | 0,1                 | 13            | 66,85           | 1,75      |
| ОГО-агро-3    | 18,00   | <b>-2,00</b>    | 0,0                 | 6             | -               | 0,04      |
| 7Континент    | 75,73   | <b>-1,52</b>    | 8,3                 | 37            | -               | 0,17      |
| Вагонмаш-2    | 85,11   | <b>-1,00</b>    | 1,1                 | 3             | 201,64          | 0,07      |
| ВК-Инвест-1   | 94,85   | <b>-0,95</b>    | 239,4               | 8             | 17,99           | 0,74      |
| Лукойл-4      | 77,11   | <b>-0,91</b>    | 0,5                 | 3             | 14,84           | 3,79      |
| ГАЗ           | 46,03   | <b>-0,64</b>    | 1,1                 | 26            | 92,63           | 0,61      |
| ЕврКмрц-1     | 5,00    | <b>-0,53</b>    | 0,0                 | 5             | -               | 0,66      |
| ЮТК-4         | 97,53   | <b>-0,39</b>    | 6,3                 | 8             | 15,88           | 0,12      |
| СевКабель-4   | 40,94   | <b>-0,39</b>    | 0,5                 | 24            | -               | 0,01      |
| ГазпрмБнк-1   | 89,37   | <b>-0,38</b>    | 6,2                 | 18            | 14,32           | 1,66      |



## Атлас рынка государственных и муниципальных облигаций

## ОФЗ

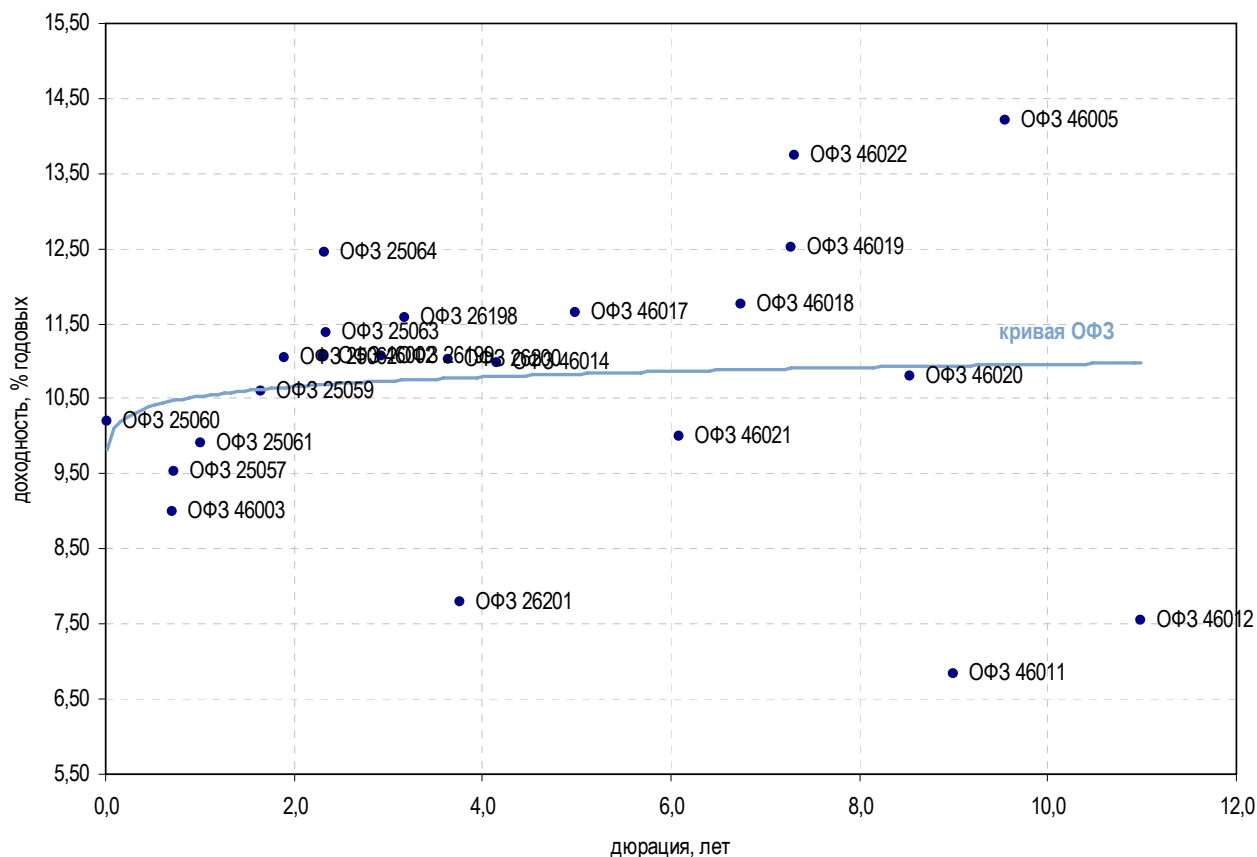

| Выпуск              | Купон, % | Оферта | Погашение  | Цена, %  | Изм. цены, б.п. | Объем торгов, руб. | Эф. дох-ть, % год. | Дюрация, лет | Спрэд к крив. ОФЗ | Рейтинг ликвидн. | Изм. ликвидн. |
|---------------------|----------|--------|------------|----------|-----------------|--------------------|--------------------|--------------|-------------------|------------------|---------------|
| <b>Гособлигации</b> |          |        |            |          |                 |                    |                    |              |                   |                  |               |
| ОФЗ 25060           | 5,80     | -      | 29.04.2009 | ▲ 99,90  | 0,00            | 67 408 674         | 10,21              | 0,02         | -                 | 66               | -8            |
| ОФЗ 25057           | 7,40     | -      | 20.01.2010 | -        | -               | -                  | 9,53               | 0,73         | -                 | 81               | 0             |
| ОФЗ 25061           | 5,80     | -      | 05.05.2010 | -        | -               | -                  | 9,92               | 1,00         | -                 | 61               | 5             |
| ОФЗ 46003           | 10,00    | -      | 14.07.2010 | -        | -               | -                  | 8,99               | 0,71         | -                 | 61               | -3            |
| ОФЗ 25059           | 6,10     | -      | 19.01.2011 | -        | -               | -                  | 10,60              | 1,64         | -                 | 76               | 2             |
| ОФЗ 25062           | 5,80     | -      | 04.05.2011 | -        | -               | -                  | 11,05              | 1,91         | -                 | 52               | 0             |
| ОФЗ 25063           | 6,20     | -      | 09.11.2011 | -        | -               | -                  | 11,38              | 2,34         | -                 | 55               | 8             |
| ОФЗ 25064           | 11,90    | -      | 18.01.2012 | ▲ 100,24 | 0,14            | 208 551 573        | 12,44              | 2,32         | -                 | -                | -             |
| ОФЗ 26199           | 6,10     | -      | 11.07.2012 | -        | -               | -                  | 11,07              | 2,92         | -                 | 68               | 3             |
| ОФЗ 46002           | 9,00     | -      | 08.08.2012 | ▲ 94,32  | 0,32            | 70 744 398         | 11,06              | 2,30         | -                 | 74               | 10            |
| ОФЗ 26198           | 6,00     | -      | 02.11.2012 | ▼ 84,40  | -2,79           | 84 429 645         | 11,59              | 3,18         | -                 | 74               | 11            |
| ОФЗ 26200           | 6,10     | -      | 17.07.2013 | -        | -               | -                  | 11,02              | 3,63         | -                 | 36               | 12            |
| ОФЗ 26201           | 6,55     | -      | 16.10.2013 | -        | -               | -                  | 7,80               | 3,77         | -                 | 6                | -3            |
| ОФЗ 46017           | 8,00     | -      | 03.08.2016 | -        | -               | -                  | 11,65              | 4,98         | -                 | 41               | -3            |
| ОФЗ 46021           | 7,50     | -      | 08.08.2018 | -        | -               | -                  | 10,01              | 6,10         | -                 | 24               | 13            |
| ОФЗ 46014           | 9,00     | -      | 29.08.2018 | -        | -               | -                  | 10,98              | 4,16         | -                 | 37               | -1            |
| ОФЗ 48001           | 10,50    | -      | 31.10.2018 | -        | -               | -                  | 11,62              | -            | -                 | 33               | 17            |
| ОФЗ 46005           | -        | -      | 09.01.2019 | -        | -               | -                  | 14,21              | 9,56         | -                 | 24               | 9             |
| ОФЗ 46019           | -        | -      | 20.03.2019 | -        | -               | -                  | 12,51              | 7,27         | -                 | 15               | -             |
| ОФЗ 46018           | 8,50     | -      | 24.11.2021 | ▲ 75,00  | 0,04            | 1 995 000          | 11,75              | 6,75         | -                 | 50               | -1            |
| ОФЗ 46022           | 7,50     | -      | 19.07.2023 | -        | -               | -                  | 13,74              | 7,31         | -                 | 5                | -1            |
| ОФЗ 46011           | -        | -      | 20.08.2025 | -        | -               | -                  | 6,84               | 9,00         | -                 | 15               | -1            |
| ОФЗ 46010           | -        | -      | 17.05.2028 | -        | -               | -                  | 7,91               | -            | -                 | 15               | -             |
| ОФЗ 46012           | 1,21     | -      | 05.09.2029 | -        | -               | -                  | 7,55               | 10,99        | -                 | 15               | -             |
| ОФЗ 46020           | 6,90     | -      | 06.02.2036 | -        | -               | -                  | 10,79              | 8,53         | -                 | 66               | -2            |

\* - рейтинг ликвидности рассчитывается на основе ежедневных данных

Источник: ММВБ; Оценка: Велес Капитал



Субфедеральные и муниципальные облигации

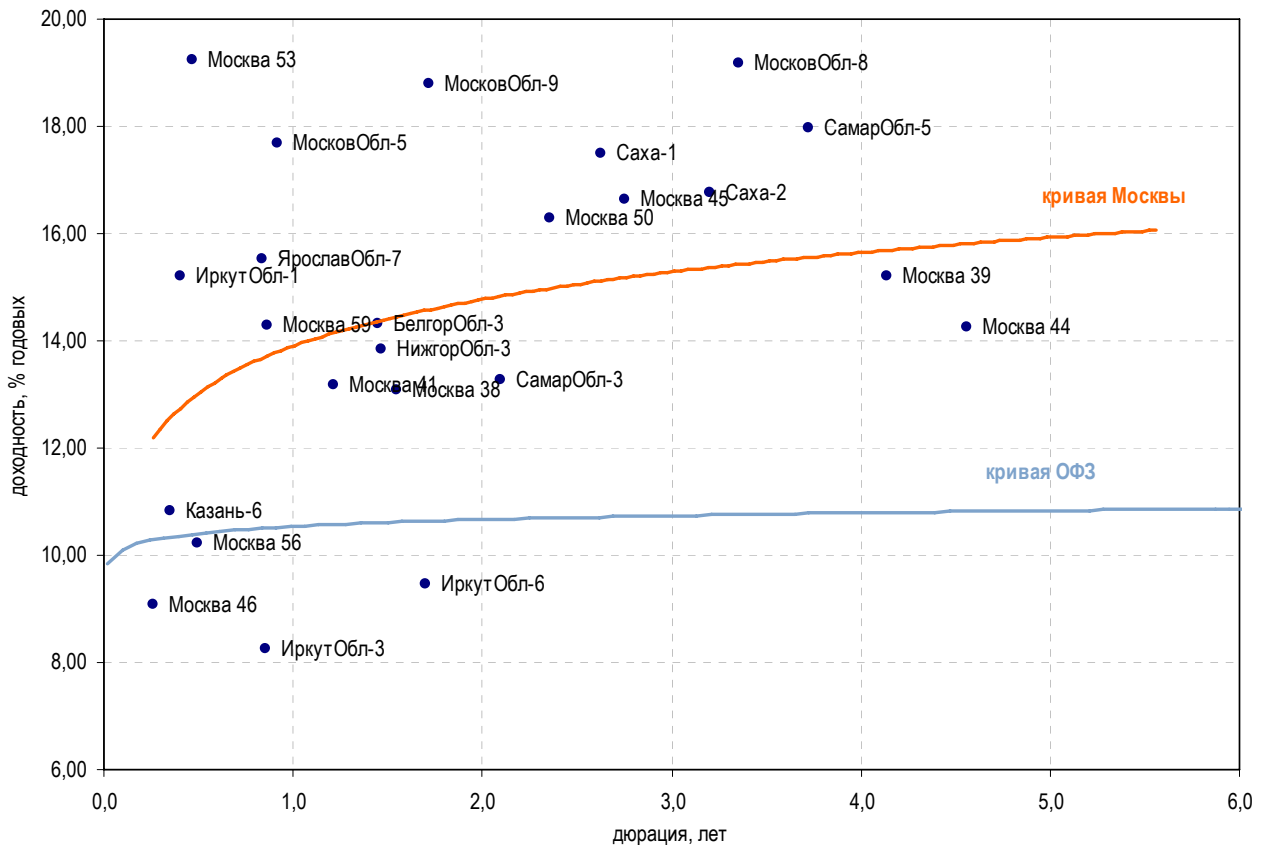

| Выпуск         | Купон, % | Оферта | Погашение  | Цена, %  | Изм. цены, б.п. | Объем торгов, руб. | Эф. дох-ть, % год. | Дюрация, лет | Спрэд к крив. ОФЗ | Рейтинг ликвидн. | Изм. ликвидн. |
|----------------|----------|--------|------------|----------|-----------------|--------------------|--------------------|--------------|-------------------|------------------|---------------|
| <b>Москва</b>  |          |        |            |          |                 |                    |                    |              |                   |                  |               |
| Москва 47      | 8,00     | -      | 28.04.2009 | ▲ 100,03 | 0,13            | 12 003             | 5,76               | 0,02         | -                 | 46               | 6             |
| Москва 46      | 8,00     | -      | 25.07.2009 | -        | -               | -                  | 9,07               | 0,26         | -                 | 72               | -2            |
| Москва 59      | 10,00    | -      | 15.03.2010 | ▼ 96,99  | -0,16           | 31 379 505         | 14,29              | 0,86         | -                 | 91               | 0             |
| Москва 41      | 8,00     | -      | 30.07.2010 | ▲ 94,50  | 1,10            | 945                | 13,19              | 1,22         | -                 | 4                | -             |
| Москва 38      | 10,00    | -      | 26.12.2010 | -        | -               | -                  | 13,09              | 1,54         | -                 | 32               | 4             |
| Москва 50      | 8,00     | -      | 18.12.2011 | ▲ 83,76  | 0,26            | 8 393 605          | 16,29              | 2,36         | -                 | 27               | 7             |
| Москва 45      | 8,00     | -      | 27.06.2012 | ▼ 80,59  | -0,13           | 114 880 886        | 16,65              | 2,76         | -                 | 84               | 6             |
| Москва 53      | 8,00     | -      | 01.09.2013 | -        | -               | -                  | 19,25              | 0,47         | -                 | 11               | -             |
| Москва 39      | 8,00     | -      | 21.07.2014 | -        | -               | -                  | 15,22              | 4,14         | -                 | 23               | -2            |
| Москва 44      | 8,00     | -      | 24.06.2015 | -        | -               | -                  | 14,24              | 4,56         | -                 | 66               | 3             |
| Москва 56      | 8,00     | -      | 22.09.2016 | -        | -               | -                  | 10,22              | 0,49         | -                 | 15               | -             |
| <b>Регионы</b> |          |        |            |          |                 |                    |                    |              |                   |                  |               |
| БелгорОбл-3    | 8,38     | -      | 10.11.2010 | ▲ 92,75  | 2,50            | 1 530 375          | 14,33              | 1,45         | -                 | 24               | 7             |
| ВоронежОбл-4   | 9,00     | -      | 25.06.2012 | -        | -               | -                  | 21,55              | 2,57         | -                 | 11               | 11            |
| ИркутОбл-1     | 8,00     | -      | 17.12.2009 | -        | -               | -                  | 15,21              | 0,41         | -                 | 3                | -             |
| ИркутОбл-3     | 7,75     | -      | 24.11.2010 | -        | -               | -                  | 8,25               | 0,85         | -                 | 2                | -2            |
| ИркутОбл-6     | 9,20     | -      | 22.11.2012 | -        | -               | -                  | 9,46               | 1,70         | -                 | 62               | 0             |
| Казань-6       | 9,32     | -      | 29.08.2009 | ▲ 99,10  | 0,10            | 5 074 165          | 10,84              | 0,35         | -                 | 14               | 2             |
| МосковОбл-4    | 11,00    | -      | 21.04.2009 | -        | -               | -                  | -                  | 0,00         | -                 | 53               | 1             |
| МосковОбл-5    | 10,00    | -      | 30.03.2010 | ▲ 94,02  | 0,13            | 42 749 901         | 17,67              | 0,92         | -                 | 21               | -7            |
| МосковОбл-6    | 9,00     | -      | 19.04.2011 | -        | -               | -                  | 21,48              | 1,76         | -                 | 42               | -3            |
| МосковОбл-7    | 8,00     | -      | 16.04.2014 | -        | -               | -                  | 20,75              | 3,74         | -                 | 41               | -3            |
| МосковОбл-8    | 9,00     | -      | 11.06.2013 | ▼ 77,01  | -2,78           | 254 802 920        | 19,19              | 3,35         | -                 | 91               | 2             |
| МосковОбл-9    | 18,10    | -      | 15.03.2012 | ▲ 100,08 | 0,08            | 23 019             | 18,79              | 1,72         | -                 | 18               | -             |
| НижгорОбл-3    | 8,20     | -      | 20.10.2011 | -        | -               | -                  | 13,85              | 1,47         | -                 | 3                | -             |
| НовсбОбл-14    | 8,14     | -      | 24.12.2010 | -        | -               | -                  | 20,50              | 1,30         | -                 | 1                | -1            |
| СамарОбл-3     | 7,60     | -      | 11.08.2011 | -        | -               | -                  | 13,27              | 2,10         | -                 | 12               | 5             |
| СамарОбл-5     | 9,30     | -      | 19.12.2013 | -        | -               | -                  | 17,97              | 3,73         | -                 | 38               | 6             |
| Саха-1         | 7,95     | -      | 11.04.2013 | ▲ 77,70  | 1,74            | 3 898 335          | 17,49              | 2,63         | -                 | 8                | 0             |
| Саха-2         | 7,80     | -      | 17.04.2014 | -        | -               | -                  | 16,75              | 3,20         | -                 | 13               | -11           |
| ЯрославОбл-7   | 7,50     | -      | 30.03.2010 | ▼ 93,98  | -0,31           | 88 081 716         | 15,52              | 0,84         | -                 | 13               | -1            |

\* - рейтинг ликвидности рассчитывается на основе ежедневных данных

Источник: ММВБ; Оценка: Велес Капитал



Атлас рынка корпоративных облигаций

Нефть и газ

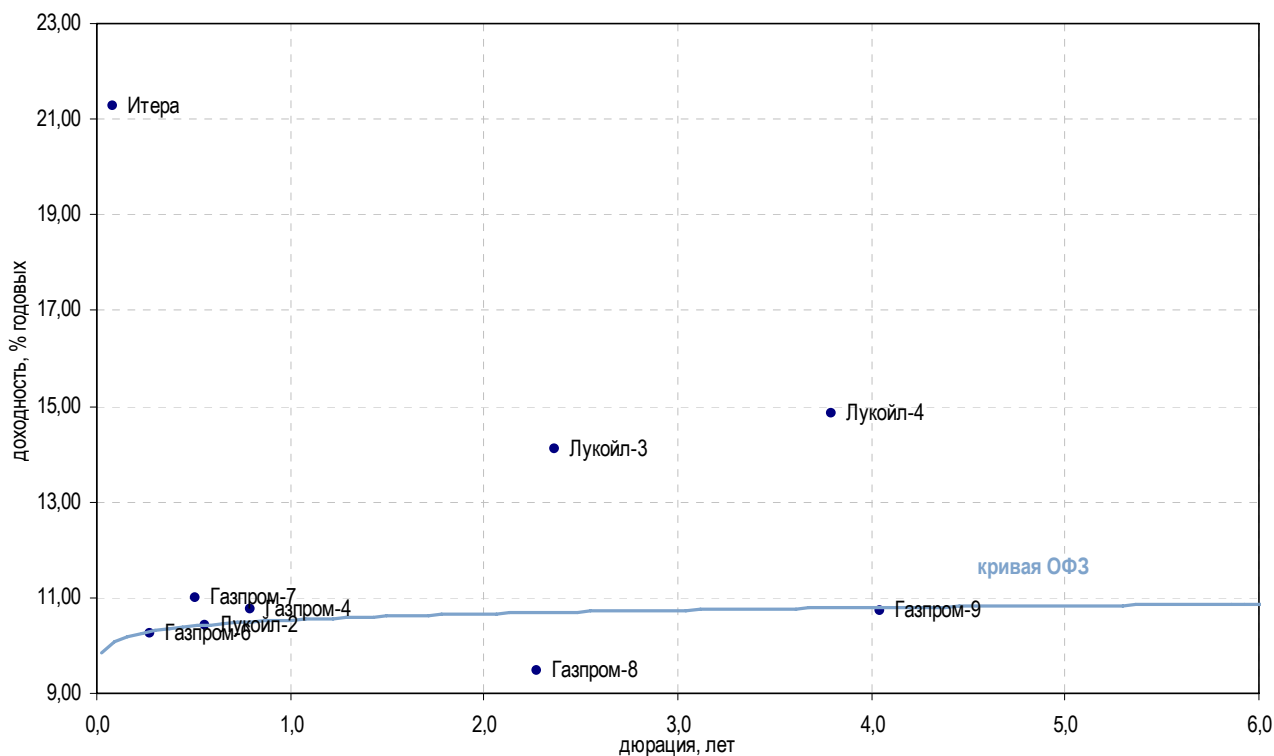

| Выпуск        | Купон, % | Оферта     | Погашение  | Цена, % | Изм. цены, б.п. | Объем торгов, руб. | Эф. дох-ть, % год. | Дюрация, лет | Спрэд к крив. ОФЗ | Рейтинг ликвидн. | Изм. ликвидн. |
|---------------|----------|------------|------------|---------|-----------------|--------------------|--------------------|--------------|-------------------|------------------|---------------|
| <b>Добыча</b> |          |            |            |         |                 |                    |                    |              |                   |                  |               |
| Газпром-4     | 8,22     | -          | 10.02.2010 | ▲ 98,33 | 0,02            | 111 293 378        | 10,76              | 0,79         | 26,13             | 79               | 0             |
| Газпром-6     | 6,95     | -          | 06.08.2009 | ▼ 99,39 | -0,01           | 9 933 594          | 10,26              | 0,28         | -                 | 34               | 0             |
| Газпром-7     | 6,79     | -          | 29.10.2009 | -       | -               | -                  | 11,00              | 0,51         | 55,82             | 11               | -2            |
| Газпром-8     | 7,00     | -          | 27.10.2011 | -       | -               | -                  | 9,48               | 2,27         | -                 | 6                | 1             |
| Газпром-9     | 7,23     | -          | 12.02.2014 | -       | -               | -                  | 10,73              | 4,04         | 2,06              | 8                | 2             |
| Итера         | 10,40    | 26.05.2009 | 20.11.2012 | ▼ 98,93 | -0,07           | 989 250            | 21,28              | 0,08         | 1 107,23          | 15               | 1             |
| Лукойл-2      | 7,25     | -          | 17.11.2009 | ▼ 98,38 | -0,17           | 5 435 272          | 10,41              | 0,56         | -                 | 19               | 1             |
| Лукойл-3      | 7,10     | -          | 08.12.2011 | -       | -               | -                  | 14,10              | 2,36         | 346,00            | 14               | 3             |
| Лукойл-4      | 7,40     | -          | 05.12.2013 | ▼ 77,11 | -0,91           | 542 096            | 14,84              | 3,79         | 413,89            | 31               | 2             |
| РуссНефть     | 12,00    | 11.12.2009 | 10.12.2010 | ▲ 91,00 | 6,00            | 910                | 30,07              | 0,61         | 1 960,55          | 8                | -             |
| <b>Прочее</b> |          |            |            |         |                 |                    |                    |              |                   |                  |               |
| ГАЗЭКС-1      | 12,00    | 18.06.2009 | 16.12.2010 | -       | -               | -                  | -                  | 0,05         | -                 | 10               | 6             |
| Сахатрнг-1    | 12,50    | -          | 02.12.2009 | -       | -               | -                  | 33,80              | 0,59         | 2 333,98          | 0                | -             |

\* - рейтинг ликвидности рассчитывается на основе ежедневных данных

Источник: ММВБ; Оценка: Велес Капитал



### Электроэнергетика

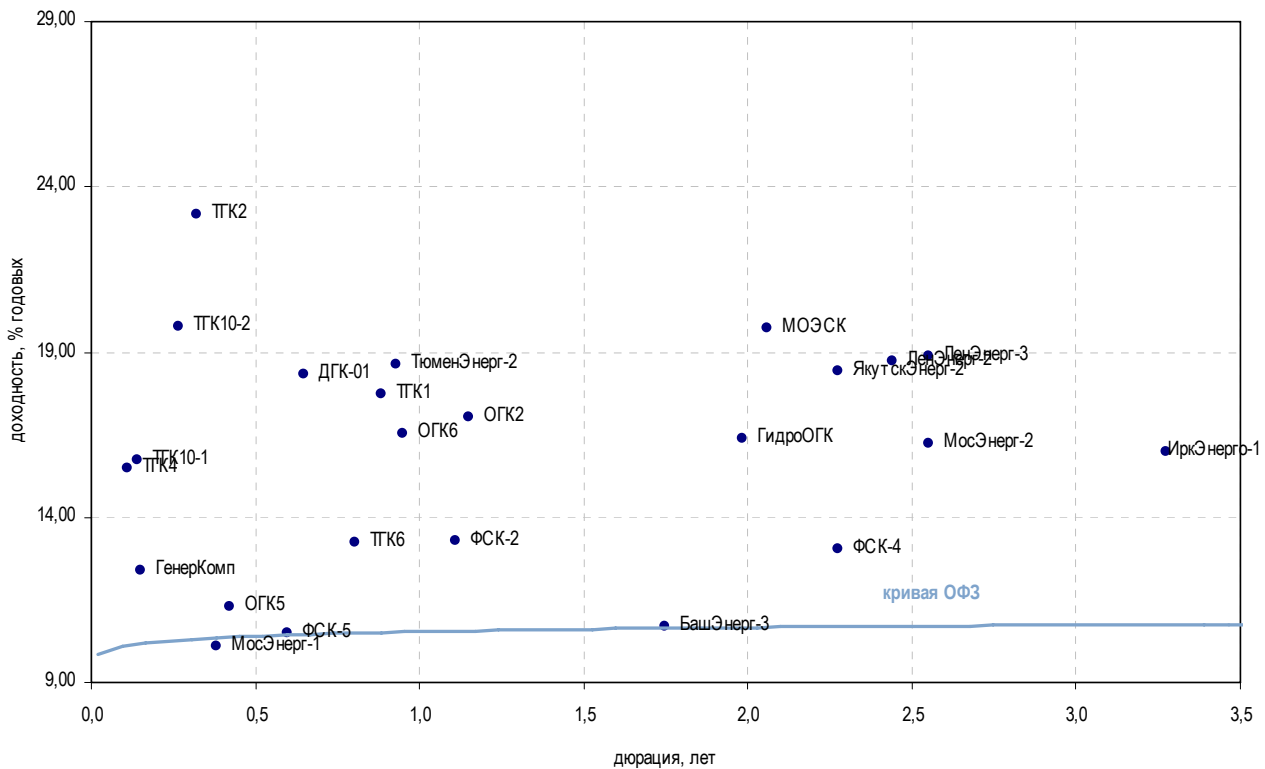

| Выпуск                                      | Купон, % | Оферта     | Погашение  | Цена, % | Изм. цены, б.п. | Объем торгов, руб. | Эф. дох-ть, % год. | Дюрация, лет | Спрэд к крив. ОФЗ | Рейтинг ликвидн. | Изм. ликвидн. |     |
|---|----------|------------|------------|---------|-----------------|--------------------|--------------------|--------------|-------------------|------------------|---------------|-----|
| <b>Генерирующие компании</b>                |          |            |            |         |                 |                    |                    |              |                   |                  |               |     |
| ГенерКомп                                   | 9,25     | 23.06.2009 | 21.06.2011 | -       | -               | -                  | 12,40              | 0,15         | 211,68            | 2                | -             |     |
| ГидроОГК                                    | 8,10     | -          | 29.06.2011 | ▲       | 86,25           | 0,37               | 21 562 500         | 16,36        | 1,99              | 574,24           | 57            | 3   |
| ДГК-01                                      | 10,50    | 17.12.2009 | 08.03.2013 | -       | -               | -                  | 18,34              | 0,65         | 786,74            | 70               | -6            |     |
| МосЭнерг-1                                  | 7,54     | 15.09.2009 | 13.09.2011 | -       | -               | -                  | 10,12              | 0,38         | -                 | 18               | 4             |     |
| МосЭнерг-2                                  | 7,65     | 23.02.2012 | 18.02.2016 | ▲       | 82,20           | 1,15               | 2 301 600          | 16,23        | 2,55              | 558,01           | 24            | 11  |
| ОГК2  | 7,70     | -          | 07.07.2010 | ▼       | 90,82           | -0,13              | 59 304 500         | 17,03        | 1,15              | 648,31           | 40            | -5  |
| ОГК3  | 8,20     | 12.06.2009 | 09.12.2011 | -       | -               | -                  | -                  | 0,03         | -                 | 2                | -             |     |
| ОГК5  | 7,50     | 01.10.2009 | 29.09.2011 | -       | 98,50           | -                  | 20 065 435         | 11,29        | 0,42              | 87,18            | 22            | 4   |
| ОГК6  | 7,55     | 22.04.2010 | 19.04.2012 | -       | -               | -                  | -                  | 16,55        | 0,95              | 602,79           | 25            | -21 |
| ТГК1  | 7,75     | 16.03.2010 | 11.03.2014 | -       | -               | -                  | -                  | 17,74        | 0,88              | 722,68           | 10            | 0   |
| ТГК10-1                                     | 7,60     | 18.06.2009 | 17.06.2010 | -       | -               | -                  | -                  | 15,71        | 0,14              | 543,21           | 45            | -5  |
| ТГК10-2                                     | 9,75     | 12.08.2009 | 06.02.2013 | -       | -               | -                  | -                  | 19,77        | 0,26              | 941,24           | 7             | 2   |
| ТГК2  | 10,95    | 01.09.2009 | 30.08.2011 | ▲       | 96,26           | 0,01               | 61 606             | 23,18        | 0,32              | 1 279,69         | 17            | 13  |
| ТГК4  | 7,60     | 04.06.2009 | 31.05.2012 | -       | 99,00           | -                  | 31 292 020         | 15,50        | 0,11              | 525,83           | 13            | 3   |
| ТГК6  | 12,00    | 23.02.2010 | 21.02.2012 | -       | -               | -                  | -                  | 13,23        | 0,80              | 272,92           | 53            | -   |
| ТГК8  | 8,00     | 14.05.2009 | 10.05.2012 | -       | -               | -                  | -                  | 55,52        | 0,05              | 4 537,77         | 2             | -   |
| <b>Вертикально-интегрированные компании</b> |          |            |            |         |                 |                    |                    |              |                   |                  |               |     |
| БашЭнерг-3                                  | 8,30     | -          | 09.03.2011 | -       | -               | -                  | 10,71              | 1,75         | 10,88             | 43               | 39            |     |
| ИркЭнерго-1                                 | 15,50    | 03.12.2009 | 28.11.2013 | -       | -               | -                  | 15,98              | 3,27         | 529,79            | 12               | -5            |     |
| ЯкутскЭнерг-2                               | 17,00    | 11.03.2010 | 09.03.2012 | ▼       | 99,42           | -0,07              | 894 780            | 18,44        | 2,27              | 780,50           | 33            | 31  |
| <b>Сетевые компании</b>                     |          |            |            |         |                 |                    |                    |              |                   |                  |               |     |
| ЕЭСК-2                                      | 8,74     | 08.04.2010 | 05.04.2012 | -       | -               | -                  | 8,76               | 0,94         | -                 | 8                | -3            |     |
| ЛенЭнерг-2                                  | 8,54     | -          | 27.01.2012 | -       | -               | -                  | 18,74              | 2,44         | 809,58            | 22               | 4             |     |
| ЛенЭнерг-3                                  | 8,02     | -          | 18.04.2012 | -       | -               | -                  | 18,88              | 2,55         | 823,02            | 20               | 2             |     |
| МОЭСК                                       | 8,05     | -          | 06.09.2011 | -       | -               | -                  | 19,73              | 2,06         | 910,78            | 8                | -1            |     |
| ТюменЭнерг-2                                | 7,70     | 01.04.2010 | 29.03.2012 | -       | -               | -                  | 18,61              | 0,93         | 809,05            | 33               | -5            |     |
| ФСК-2                                       | 8,25     | -          | 22.06.2010 | -       | -               | -                  | 13,27              | 1,11         | 272,73            | 13               | 2             |     |
| ФСК-4                                       | 7,30     | -          | 06.10.2011 | -       | -               | -                  | 13,03              | 2,27         | 239,49            | 15               | 2             |     |
| ФСК-5                                       | 7,20     | -          | 01.12.2009 | ▲       | 98,08           | 0,08               | 13 829 400         | 10,52        | 0,60              | 5,72             | 24            | 9   |
| <b>Прочее</b>                               |          |            |            |         |                 |                    |                    |              |                   |                  |               |     |
| МОЭК  | 10,10    | -          | 25.07.2013 | ▲       | 100,00          | 0,41               | 509 000            | 10,38        | 4,15              | -                | 12            | -3  |
| ГТ-ТЭЦ-4                                    | 10,71    | -          | 02.09.2009 | ▲       | 117,97          | 3,08               | 1 661 251          | -            | 0,15              | -                | 20            | 4   |

\* - рейтинг ликвидности рассчитывается на основе ежедневных данных

Источник: ММВБ; Оценка: Велес Капитал



СВЯЗЬ

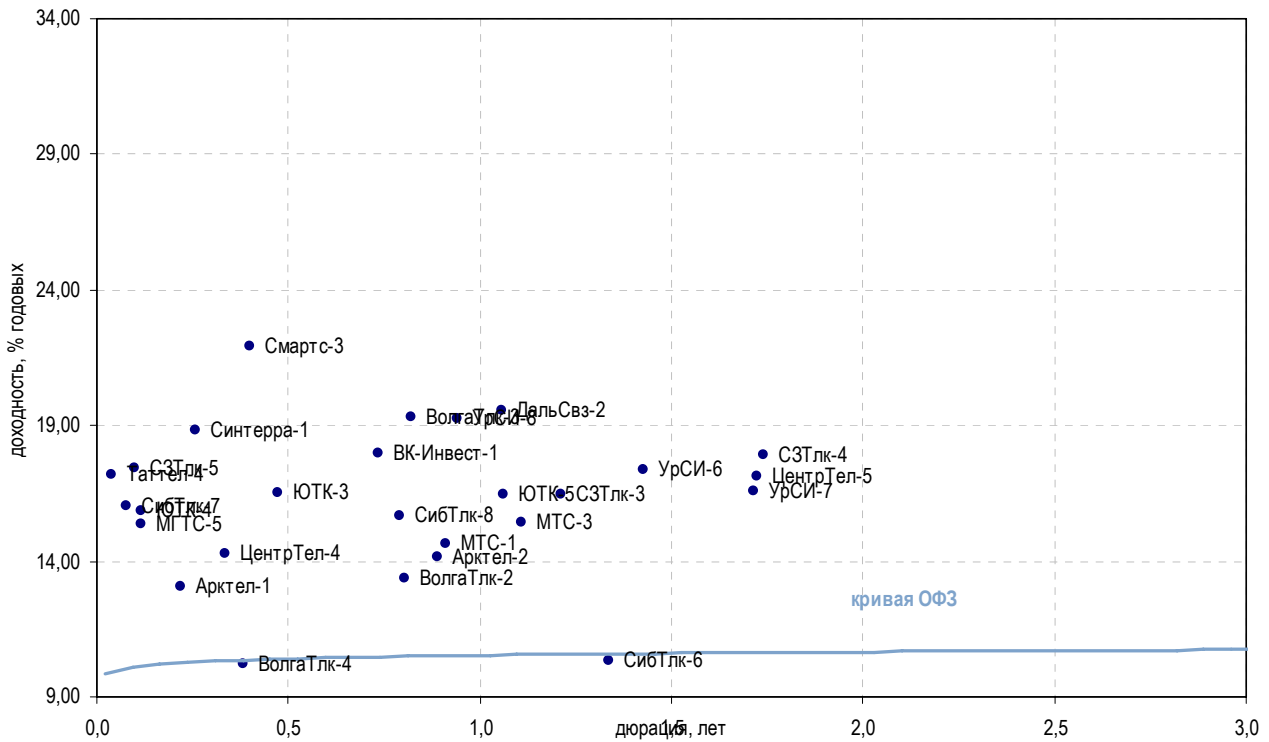

| Выпуск                              | Купон, % | Оферта     | Погашение  | Цена, %  | Изм. цены, б.п. | Объем торгов, руб. | Эф. дох-ть, % год. | Дюрация, лет | Спрэд к крив. ОФЗ | Рейтинг ликвидн. | Изм. ликвидн. |
|-------------------------------------|----------|------------|------------|----------|-----------------|--------------------|--------------------|--------------|-------------------|------------------|---------------|
| <b>Традиционные операторы связи</b> |          |            |            |          |                 |                    |                    |              |                   |                  |               |
| ВолгаТлк-2                          | 13,00    | 01.12.2009 | 30.11.2010 | ▲ 100,00 | 0,99            | 2 560 000          | 13,34              | 0,80         | 283,95            | 5                | 1             |
| ВолгаТлк-3                          | 8,50     | -          | 30.11.2010 | -        | -               | -                  | 19,33              | 0,82         | 882,61            | 5                | -             |
| ВолгаТлк-4                          | 7,99     | 08.09.2009 | 03.09.2013 | -        | -               | -                  | 10,21              | 0,38         | -                 | 6                | 1             |
| ДальСвз-2                           | 8,85     | 02.06.2010 | 30.05.2012 | -        | -               | -                  | 19,57              | 1,06         | 903,37            | 5                | -1            |
| ДальСвз-3                           | 8,60     | -          | 03.06.2009 | -        | -               | -                  | 8,64               | 0,11         | -                 | 8                | 1             |
| МГТС-4                              | 7,10     | -          | 22.04.2009 | -        | -               | -                  | 204,06             | 0,00         | 19 433,33         | 8                | 1             |
| МГТС-5                              | 7,10     | 26.05.2009 | 25.05.2010 | -        | -               | -                  | 15,37              | 0,12         | 512,02            | 3                | 2             |
| СЗТлк-3                             | 8,60     | -          | 24.02.2011 | -        | -               | -                  | 16,45              | 1,21         | 589,61            | 4                | -             |
| СЗТлк-4                             | 8,10     | -          | 08.12.2011 | -        | -               | -                  | 17,91              | 1,74         | 730,94            | 14               | 0             |
| СЗТлк-5                             | 15,00    | -          | 21.05.2013 | ▲ 99,85  | 0,17            | 3 035 432          | 17,42              | 0,10         | 719,00            | 26               | -4            |
| СибТлк-6                            | 9,75     | -          | 16.09.2010 | ▲ 99,87  | 0,12            | 103 272 459        | 10,35              | 1,34         | -                 | 18               | 1             |
| СибТлк-7                            | 8,65     | -          | 20.05.2009 | -        | -               | -                  | 16,05              | 0,08         | 585,20            | 4                | -1            |
| СибТлк-8                            | 9,75     | 11.02.2010 | 08.08.2013 | ▲ 96,00  | 0,10            | 1 920 000          | 15,67              | 0,79         | 517,14            | 13               | 2             |
| Таттел-4                            | 16,00    | 07.05.2009 | 01.11.2012 | ▲ 99,95  | 0,05            | 999 500            | 17,19              | 0,04         | 707,66            | 9                | 5             |
| УрСИ-6                              | 13,00    | 19.11.2009 | 17.11.2011 | -        | -               | -                  | 17,36              | 1,43         | 678,51            | 55               | 1             |
| УрСИ-7                              | 16,00    | 19.03.2010 | 13.03.2012 | -        | -               | 230 397 000        | 16,58              | 1,71         | 598,14            | 61               | 0             |
| УрСИ-8                              | 9,60     | 07.04.2010 | 02.04.2013 | -        | -               | -                  | 19,26              | 0,94         | 873,89            | 23               | 4             |
| ЦентрТел-4                          | 13,80    | -          | 21.08.2009 | ▼ 99,98  | -0,02           | 8 598 248          | 14,27              | 0,34         | 388,14            | 40               | -18           |
| ЦентрТел-5                          | 9,30     | -          | 30.08.2011 | -        | -               | -                  | 17,11              | 1,72         | 651,08            | 3                | 1             |
| ЮТК-3                               | 8,50     | -          | 10.10.2009 | ▲ 96,51  | 0,44            | 57 917 668         | 16,50              | 0,47         | 606,74            | 26               | 0             |
| ЮТК-4                               | 10,00    | -          | 09.12.2009 | ▼ 97,53  | -0,39           | 6 270 961          | 15,88              | 0,12         | 563,02            | 33               | -2            |
| ЮТК-5                               | 7,55     | 02.06.2010 | 30.05.2012 | -        | -               | -                  | 16,44              | 1,06         | 590,35            | 66               | 2             |
| <b>Сотовые операторы</b>            |          |            |            |          |                 |                    |                    |              |                   |                  |               |
| ВК-Инвест-1                         | 9,05     | 22.01.2010 | 19.07.2013 | ▼ 94,85  | -0,95           | 239 374 850        | 17,99              | 0,74         | 750,04            | 77               | 16            |
| МТС-1                               | 14,01    | 22.04.2010 | 17.10.2013 | -        | -               | -                  | 14,62              | 0,91         | 410,32            | 7                | -             |
| МТС-2                               | -        | -          | 20.10.2015 | ▲ 100,20 | 0,30            | 2 004 000          | 14,26              | 6,05         | 349,86            | 7                | -             |
| МТС-3                               | 8,70     | 22.06.2010 | 12.06.2018 | -        | -               | -                  | 15,44              | 1,11         | 489,78            | 76               | -3            |
| Смартс-3                            | 14,10    | -          | 29.09.2009 | -        | -               | -                  | 21,91              | 0,40         | 1 149,96          | 8                | 1             |
| <b>Альтернативные операторы</b>     |          |            |            |          |                 |                    |                    |              |                   |                  |               |
| Арктел-1                            | 12,00    | -          | 17.07.2009 | -        | -               | -                  | 13,07              | 0,22         | 273,65            | -                | -             |
| Арктел-2                            | 13,75    | 12.04.2010 | 09.04.2012 | -        | -               | -                  | 14,18              | 0,89         | 366,60            | -                | -             |
| Радионет-2                          | 16,50    | 23.09.2009 | 23.03.2011 | -        | -               | -                  | 166,60             | 21,65        | 15 567,40         | 1                | 1             |
| Синтерра-1                          | 11,00    | 06.08.2009 | 01.08.2013 | ▲ 98,00  | 0,50            | 2 450 000          | 18,85              | 0,26         | 849,49            | 12               | -1            |

\* - рейтинг ликвидности рассчитывается на основе еженедельных данных

Источник: ММВБ; Оценка: Велес Капитал



## Химия и нефтехимия

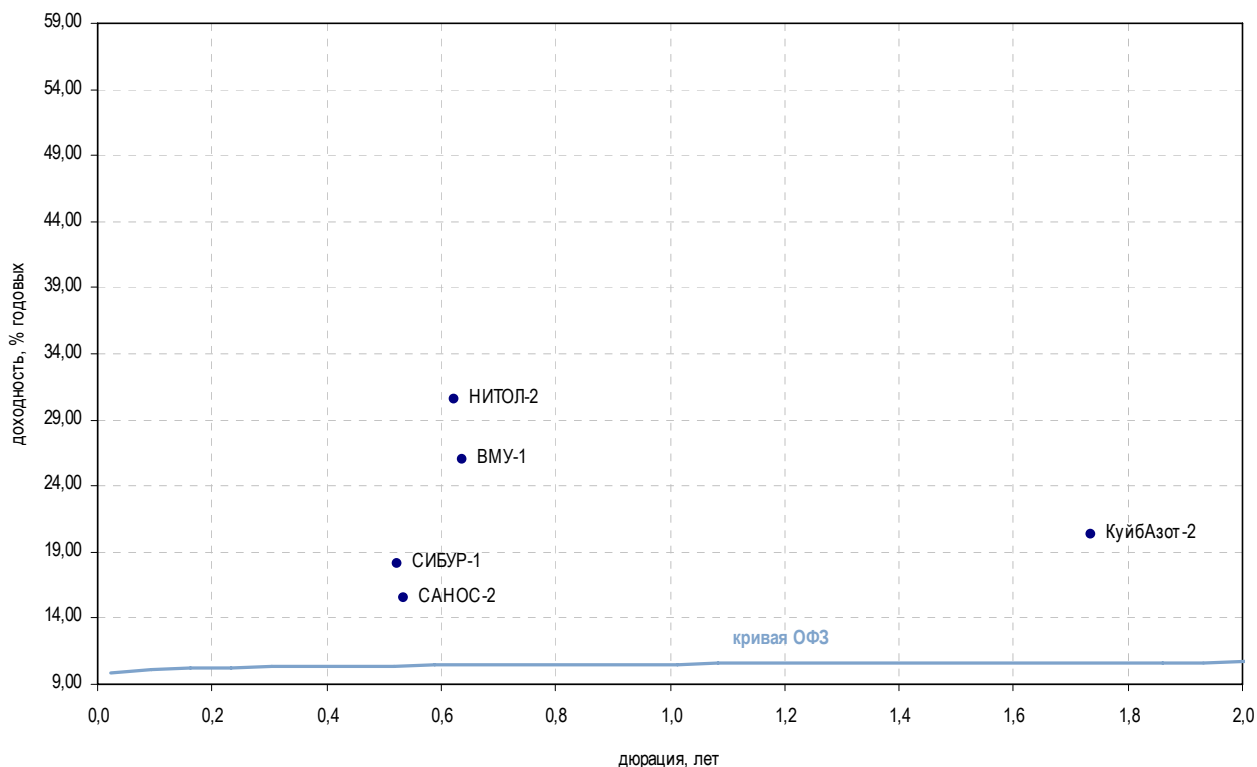

| Выпуск                       | Купон, % | Оферта     | Погашение  | Цена, % | Изм. цены, б.п. | Объем торгов, руб. | Эф. дох-ть, % год. | Дюрация, лет | Спрэд к крив. ОФЗ | Рейтинг ликвидн. | Изм. ликвидн. |
|------------------------------|----------|------------|------------|---------|-----------------|--------------------|--------------------|--------------|-------------------|------------------|---------------|
| <b>Нефтехимия</b>            |          |            |            |         |                 |                    |                    |              |                   |                  |               |
| МарийНПЗ-2                   | 13,00    | 18.06.2009 | 16.12.2010 | ▲ 79,84 | 2,66            | 150 100            | -                  | 0,05         | -                 | 23               | 8             |
| КуйбАзот-2                   | 8,80     | -          | 04.03.2011 | -       | -               | -                  | 20,31              | 1,73         | 970,99            | 4                | 2             |
| Альянс-1                     | 8,92     | 16.09.2009 | 14.09.2011 | ▼ 85,00 | -0,03           | 3 405 100          | 61,87              | 0,32         | 5 148,97          | 15               | 1             |
| НКНХ-4                       | 10,00    | -          | 26.03.2012 | -       | -               | -                  | 10,25              | 2,60         | -                 | 5                | -1            |
| САНОС-2                      | 10,00    | -          | 10.11.2009 | ▲ 97,02 | 0,02            | 173 668 200        | 15,57              | 0,54         | 512,18            | 64               | 3             |
| СНХЗ-1                       | 12,00    | -          | 29.09.2009 | -       | -               | -                  | 115,63             | 0,31         | 10 525,18         | 5                | -1            |
| <b>Минеральные удобрения</b> |          |            |            |         |                 |                    |                    |              |                   |                  |               |
| ВМУ-1                        | 16,00    | -          | 22.12.2009 | -       | -               | -                  | 25,98              | 0,64         | 1 550,94          | 0                | -             |
| <b>Прочее</b>                |          |            |            |         |                 |                    |                    |              |                   |                  |               |
| НИТОЛ-2                      | 11,75    | -          | 15.12.2009 | ▲ 90,50 | 8,50            | 1 810              | 30,55              | 0,62         | 2 008,19          | 72               | -2            |
| НИКОСХИМ-2                   | 11,25    | -          | 20.08.2009 | ▲ 34,17 | 3,83            | 4 100              | -                  | 0,32         | -                 | 22               | 1             |
| НЭФИС-2                      | 12,50    | 17.06.2009 | 16.12.2009 | -       | -               | -                  | 86,12              | 0,07         | 7 593,43          | 5                | 0             |
| Полипласт-1                  | 15,00    | 23.06.2009 | 21.06.2011 | -       | -               | -                  | -                  | 0,03         | -                 | 8                | -2            |
| СИБУР-1                      | 7,70     | 05.11.2009 | 01.11.2012 | -       | -               | -                  | 18,17              | 0,52         | 772,47            | 0                | -1            |
| УХП                          | 13,50    | 24.04.2009 | 21.01.2011 | -       | -               | -                  | -                  | 0,00         | -                 | -                | -             |

\* - рейтинг ликвидности рассчитывается на основе ежедневных данных

Источник: ММВБ; Оценка: Велес Капитал



Транспорт

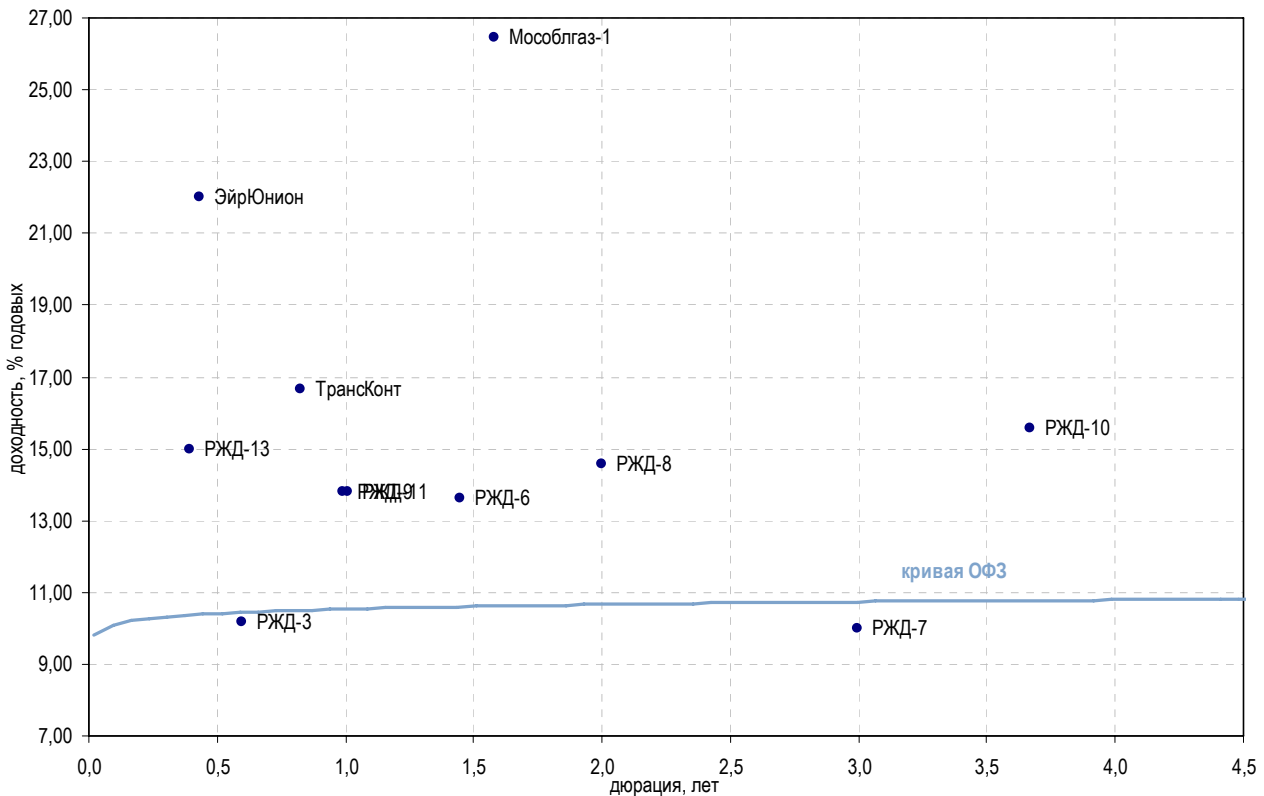

| Выпуск                                 | Купон, % | Оферта     | Погашение  | Цена, %  | Изм. цены, б.п. | Объем торгов, руб. | Эф. дох-ть, % год. | Дюрация, лет | Спрэд к крив. ОФЗ | Рейтинг ликвидн. | Изм. ликвидн. |
|--|----------|------------|------------|----------|-----------------|--------------------|--------------------|--------------|-------------------|------------------|---------------|
| <b>Авиакомпании</b>                    |          |            |            |          |                 |                    |                    |              |                   |                  |               |
| АК Сибирь-1                            | 18,00    | 21.07.2009 | 17.07.2012 | ▲ 55,81  | 5,81            | 253 394            | 47,93              | 0,24         | 3 758,31          | 70               | 8             |
| КД Авиа-1                              | 18,00    | 23.04.2009 | 21.04.2010 | -        | -               | -                  | -                  | 0,62         | -                 | 12               | 5             |
| ЭйрЮнион                               | 11,00    | -          | 10.11.2009 | -        | -               | -                  | 22,00              | 0,43         | 1 157,97          | 0                | -             |
| ЭйрЮнионРРД                            | 14,00    | 18.06.2009 | 16.12.2010 | -        | -               | -                  | -                  | 0,15         | -                 | 10               | 4             |
| ЮТЭйр-3                                | 16,00    | 15.12.2009 | 14.12.2010 | -        | -               | -                  | 27,09              | 0,62         | 1 662,36          | 40               | 17            |
| <b>Остальные транспортные компании</b> |          |            |            |          |                 |                    |                    |              |                   |                  |               |
| ДВТГ-1                                 | 14,50    | -          | 03.08.2010 | ▲ 10,04  | 0,27            | 143 416            | -                  | 0,89         | -                 | 4                | 2             |
| ДВТГ-2                                 | 14,50    | 22.07.2010 | 18.07.2013 | ▲ 39,31  | -8,71           | 20 050             | -                  | 0,77         | -                 | 7                | 1             |
| Мособлгаз-1                            | 12,00    | -          | 17.05.2011 | -        | -               | -                  | 26,44              | 1,58         | 1 585,17          | 3                | 1             |
| МособлгазФин-2                         | 9,25     | -          | 24.06.2012 | ▼ 50,38  | -6,62           | 530 489            | 42,92              | 1,77         | 3 231,73          | 14               | 1             |
| МосТрАвт                               | 12,80    | 22.12.2009 | 18.12.2012 | -        | -               | -                  | 56,00              | 1,80         | 4 539,48          | 4                | -             |
| РВК-1                                  | 12,00    | 23.07.2009 | 21.07.2011 | -        | -               | -                  | 30,19              | 0,21         | 1 986,06          | 17               | 3             |
| РЖД-3                                  | 8,33     | -          | 02.12.2009 | -        | -               | -                  | 10,17              | 0,60         | -                 | 11               | 2             |
| РЖД-6                                  | 7,35     | -          | 10.11.2010 | -        | -               | -                  | 13,62              | 1,45         | 304,32            | 12               | -1            |
| РЖД-7                                  | 7,55     | -          | 07.11.2012 | -        | -               | -                  | 9,99               | 3,00         | -                 | 11               | 1             |
| РЖД-8                                  | 8,50     | -          | 06.07.2011 | ▲ 89,50  | 0,48            | 69 059 500         | 14,59              | 2,00         | 397,15            | 75               | 0             |
| РЖД-9                                  | 13,50    | 19.05.2010 | 13.11.2013 | ▼ 100,19 | -0,13           | 63 787 925         | 13,82              | 0,99         | 329,27            | 11               | -             |
| РЖД-10                                 | 15,00    | -          | 06.03.2014 | -        | -               | -                  | 15,55              | 3,67         | 485,33            | 11               | -             |
| РЖД-11                                 | 13,50    | 26.05.2010 | 18.11.2015 | ▼ 100,10 | -0,05           | 16 016 000         | 13,81              | 1,01         | 328,02            | 11               | -             |
| РЖД-13                                 | 15,00    | 08.09.2011 | 06.03.2014 | ▼ 100,23 | -0,07           | 4 009 000          | 15,00              | 0,39         | 459,20            | 11               | -             |
| Трансконт                              | 16,50    | 02.03.2010 | 26.02.2013 | ▲ 100,30 | 0,03            | 902 700            | 16,68              | 0,83         | 617,54            | 67               | 4             |
| Усть-Луга-1                            | 9,90     | -          | 11.02.2010 | -        | 87,00           | 501 990            | 31,49              | 0,78         | 2 099,39          | 15               | 8             |

\* - рейтинг ликвидности рассчитывается на основе ежедневных данных

Источник: ММВБ; Оценка: Велес Капитал



Торговля

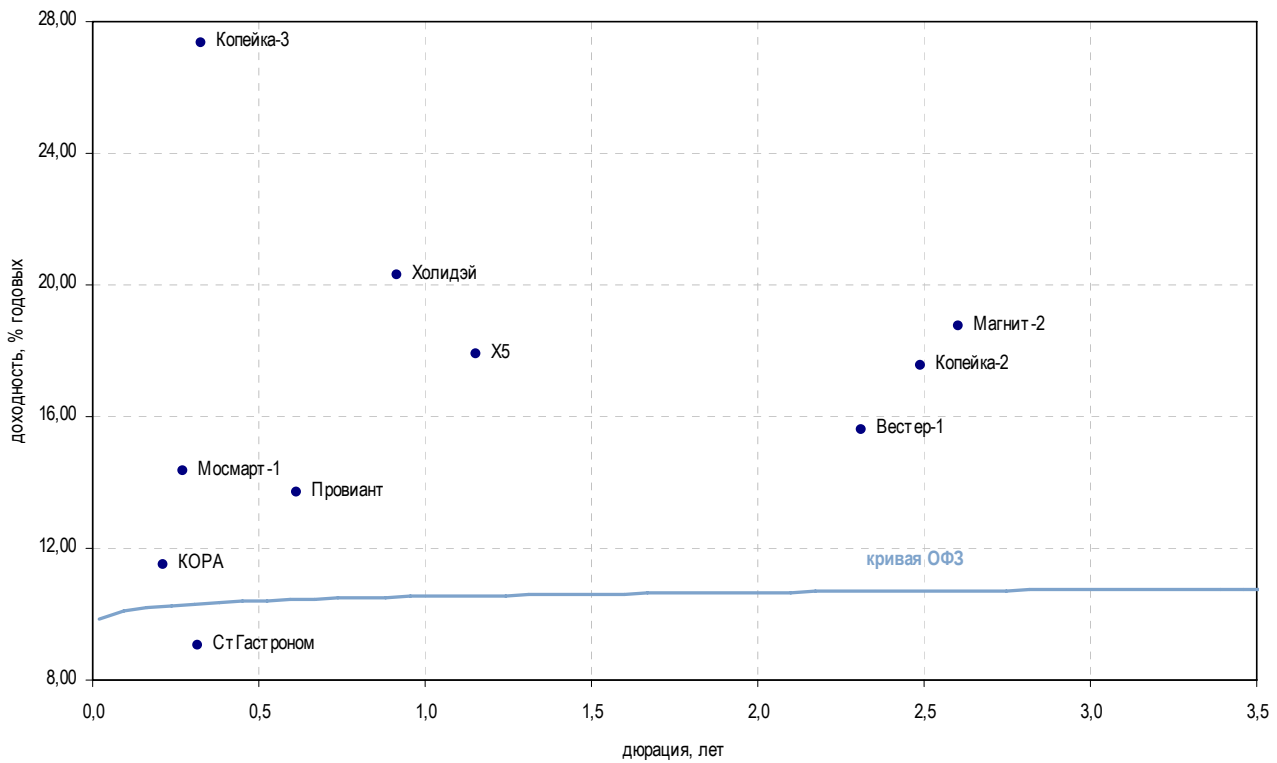

| Выпуск                | Купон, % | Оферта     | Погашение  | Цена, % | Изм. цены, б.п. | Объем торгов, руб. | Эф. дох-ть, % год. | Дюрация, лет | Спрэд к крив. ОФЗ | Рейтинг ликвидн. | Изм. ликвидн. |
|-----------------------|----------|------------|------------|---------|-----------------|--------------------|--------------------|--------------|-------------------|------------------|---------------|
| <b>Розничные сети</b> |          |            |            |         |                 |                    |                    |              |                   |                  |               |
| АЛПИ                  | 18,00    | -          | 21.08.2009 | ▲ 3,75  | 1,39            | 5 625              | -                  | 0,25         | -                 | 22               | 3             |
| АзбукаВкуса           | 11,50    | -          | 21.07.2009 | -       | -               | -                  | 171,45             | 0,24         | 16 110,31         | 1                | -             |
| Бахетле-1             | 16,00    | 20.05.2009 | 19.05.2010 | -       | -               | -                  | 82,63              | 0,24         | 7 228,69          | 1                | -             |
| Вестер-1              | -        | 13.08.2009 | 11.08.2011 | -       | -               | -                  | 15,60              | 2,31         | 496,29            | 2                | 0             |
| Виктория-2            | 10,89    | -          | 16.02.2010 | ▲ 83,44 | 4,23            | 8 343 500          | 38,77              | 0,80         | 2 827,01          | 21               | 3             |
| Дикси                 | 9,25     | -          | 17.03.2011 | ▲ 66,33 | 2,38            | 1 990              | 39,44              | 1,75         | 2 883,89          | 18               | 2             |
| X5                    | 7,60     | 06.07.2010 | 01.07.2014 | ▲ 89,51 | 0,14            | 69 834 899         | 17,89              | 1,15         | 734,26            | 75               | -3            |
| Карусель              | -        | -          | 12.09.2013 | -       | -               | -                  | 10,23              | 4,40         | -                 | 2                | -             |
| Копейка-2             | 8,70     | -          | 15.02.2012 | -       | -               | -                  | 17,54              | 2,49         | 689,31            | 50               | 18            |
| Копейка-3             | 9,80     | 19.08.2009 | 15.02.2012 | ▲ 99,00 | 4,90            | 321 750            | 27,36              | 0,33         | 1 697,57          | 3                | -2            |
| КОРА                  | 11,00    | -          | 14.07.2009 | -       | -               | -                  | 11,50              | 0,22         | 116,94            | -                | -             |
| Магнит-2              | 8,20     | -          | 23.03.2012 | ▲ 79,36 | 0,75            | 20 053 460         | 18,76              | 2,60         | 810,75            | 22               | -13           |
| Магнолия              | 18,00    | 23.07.2009 | 22.07.2010 | -       | -               | -                  | 28,97              | 0,25         | 1 862,15          | -                | -             |
| Марта-2               | 12,00    | -          | 06.12.2009 | -       | -               | -                  | -                  | 0,63         | -                 | -                | -             |
| Марта-3               | 15,50    | -          | 02.08.2011 | -       | -               | -                  | -                  | 0,79         | -                 | 1                | -             |
| Монетка-1             | 12,50    | -          | 14.05.2009 | -       | -               | -                  | 39,95              | 0,05         | 2 981,30          | 9                | 1             |
| Мосмарт-1             | 17,00    | 15.10.2009 | 12.04.2012 | -       | -               | -                  | 14,33              | 0,27         | 396,81            | 2                | -             |
| НТС-1                 | 15,00    | 28.04.2009 | 26.04.2011 | -       | -               | -                  | -                  | 0,02         | -                 | 10               | 2             |
| Патэрсон              | 12,50    | -          | 17.12.2009 | -       | -               | -                  | 110,95             | 0,63         | 10 048,02         | 11               | 2             |
| Провиант              | 14,30    | 16.12.2009 | 15.12.2010 | -       | -               | -                  | 13,70              | 0,62         | 323,38            | 2                | -2            |
| Пятерочка-1           | 11,45    | -          | 12.05.2010 | -       | -               | -                  | -                  | -            | -                 | -                | -             |
| Пятерочка-2           | 9,30     | -          | 14.12.2010 | -       | -               | -                  | -                  | -            | -                 | -                | -             |
| 7Континент            | 7,80     | 22.06.2009 | 14.06.2012 | ▼ 75,73 | -1,52           | 8 328 789          | -                  | 0,17         | -                 | 42               | 5             |
| СтГастроном           | 8,60     | -          | 20.08.2009 | -       | -               | -                  | 9,04               | 0,32         | -                 | 1                | -             |
| Холидэй               | 13,00    | -          | 01.04.2010 | -       | -               | -                  | 20,32              | 0,92         | 980,22            | 0                | -             |

\* - рейтинг ликвидности рассчитывается на основе ежедневных данных

Источник: ММВБ; Оценка: Велес Капитал



Торговля

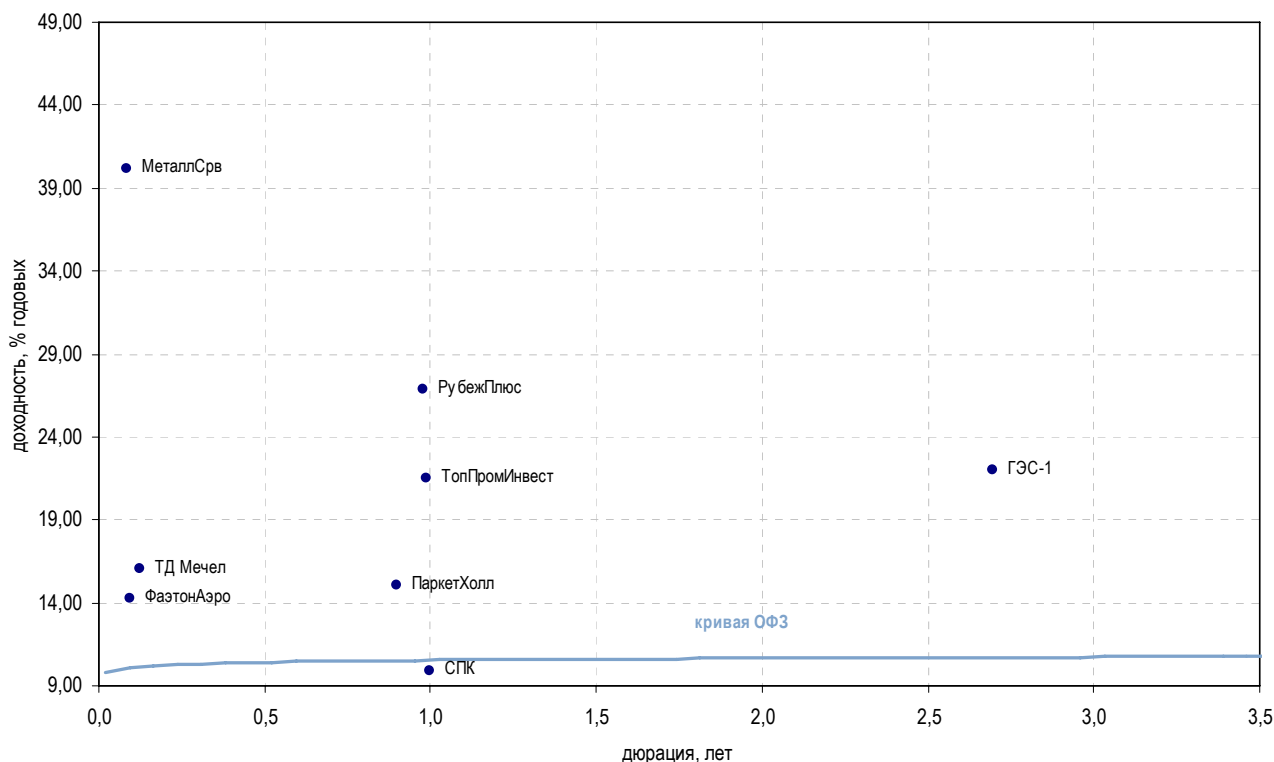

| Выпуск   | Купон, % | Оферта     | Погашение  | Цена, % | Изм. цены, б.п. | Объем торгов, руб. | Эф. дох-ть, % год. | Дюрация, лет | Спрэд к крив. ОФЗ | Рейтинг ликвидн. | Изм. ликвидн. |
|--|----------|------------|------------|---------|-----------------|--------------------|--------------------|--------------|-------------------|------------------|---------------|
| <b>Торговля топливом и газом</b>                 |          |            |            |         |                 |                    |                    |              |                   |                  |               |
| ГЭС-1  | 8,00     | -          | 20.06.2012 | 71,10   | -2,59           | 71 811             | 21,99              | 2,70         | 1 133,29          | 7                | 4             |
| КомплексФ  | 15,50    | -          | 04.02.2010 | 44,00   | 24,00           | 440                | 230,08             | 0,69         | 21 959,82         | 7                | 2             |
| РК-ГСС   | 12,00    | 10.08.2009 | 09.08.2010 | -       | -               | -                  | 59,15              | 0,23         | 4 881,19          | -                | -             |
| ТОАП-1   | 16,00    | 11.06.2009 | 10.12.2009 | 0,01    | -               | 18                 | -                  | 0,02         | -                 | 16               | 3             |
| ТопПромИнвест                                    | -        | -          | 16.04.2010 | -       | -               | -                  | 21,55              | 0,99         | 1 102,24          | 2                | -             |
| УфайлОП  | -        | -          | 15.04.2010 | -       | -               | -                  | -                  | 0,99         | -                 | 2                | 1             |
| ФазтонАэро                                       | 13,50    | -          | 30.07.2009 | 62,69   | 9,65            | 8 150              | 14,26              | 0,10         | 403,35            | 13               | 4             |
| <b>Торговля мясом</b>                            |          |            |            |         |                 |                    |                    |              |                   |                  |               |
| БелФрегат-1                                      | 20,00    | -          | 17.12.2009 | -       | -               | -                  | 186,85             | 0,61         | 17 638,50         | 8                | 2             |
| Митлэнд-1  | 13,50    | -          | 16.02.2010 | -       | -               | -                  | -                  | 0,28         | -                 | -                | -1            |
| РубежПлюс  | 20,00    | -          | 01.06.2010 | -       | -               | -                  | 26,91              | 0,98         | 1 638,37          | -                | -             |
| <b>Торговля металлом</b>                         |          |            |            |         |                 |                    |                    |              |                   |                  |               |
| ДиПОС  | 13,10    | 24.06.2009 | 19.06.2012 | -       | -               | -                  | 101,28             | 0,18         | 9 097,38          | 1                | -             |
| Инпром-2   | 13,00    | -          | 15.07.2010 | -       | -               | -                  | 74,73              | 1,11         | 6 418,72          | 4                | -             |
| Инпром-3   | 13,00    | 18.11.2009 | 18.05.2011 | -       | -               | -                  | 172,81             | 0,54         | 16 236,18         | 8                | -4            |
| МеталлСрв  | 12,00    | 27.05.2009 | 23.05.2012 | 98,69   | -0,21           | 697 736            | 40,18              | 0,08         | 2 997,08          | 25               | 2             |
| СПК  | 14,00    | -          | 25.05.2010 | -       | -               | -                  | 9,89               | 1,00         | -                 | 2                | -1            |
| ТД Мечел   | 5,50     | -          | 12.06.2009 | -       | -               | -                  | 16,06              | 0,12         | 580,05            | 11               | 0             |
| <b>Продажа строительно-отделочных материалов</b> |          |            |            |         |                 |                    |                    |              |                   |                  |               |
| Домоцентр  | 20,00    | -          | 01.06.2010 | -       | -               | -                  | 56,81              | 0,94         | 4 628,83          | 1                | -             |
| Искрасофт-2                                      | 13,30    | -          | 02.03.2010 | -       | -               | -                  | -                  | 0,48         | -                 | 2                | -2            |
| Лаверна  | 4,00     | -          | 08.04.2010 | -       | -               | -                  | 3,93               | 0,96         | -                 | 1                | 1             |
| ПаркетХолл                                       | 13,10    | -          | 01.04.2010 | -       | -               | -                  | 15,01              | 0,90         | 449,45            | -                | -             |

\* - рейтинг ликвидности рассчитывается на основе ежедневных данных

Источник: ММВБ; Оценка: Велес Капитал



Торговля

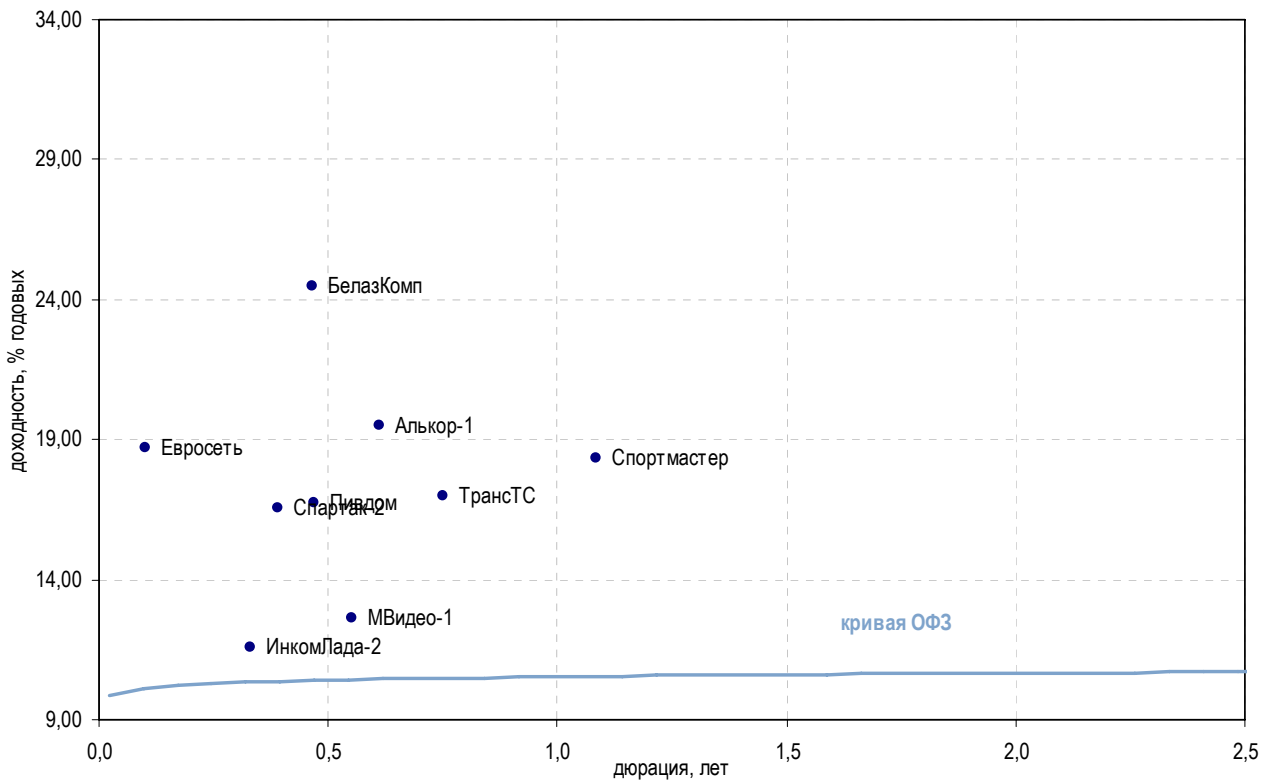

| Выпуск  | Купон, % | Оферта     | Погашение  | Цена, % | Изм. цены, б.п. | Объем торгов, руб. | Эф. дох-ть, % год. | Дюрация, лет | Спрэд к крив. ОФЗ | Рейтинг ликвидн. | Изм. ликвидн. |
|---|----------|------------|------------|---------|-----------------|--------------------|--------------------|--------------|-------------------|------------------|---------------|
| <b>Автомобильные торговые дома</b>                                      |          |            |            |         |                 |                    |                    |              |                   |                  |               |
| Автомир-1   | 1,00     | -          | 01.09.2009 | -       | -               | -                  | 1,00               | 0,36         | -                 | -                | -             |
| Автомир-2   | 0,10     | 24.06.2009 | 23.06.2010 | -       | -               | -                  | 1,63               | 0,18         | -                 | 1                | -             |
| ВехиИнвест  | 14,00    | -          | 02.03.2010 | -       | -               | -                  | -                  | 0,82         | -                 | 2                | -1            |
| ВиватФинанс   | 12,10    | -          | 20.04.2010 | -       | -               | -                  | -                  | 0,91         | -                 | -                | -             |
| ИнкомЛада-2   | 12,50    | -          | 12.02.2010 | ▲       | 0,46            | 8 401              | 11,56              | 0,33         | 117,45            | 30               | 2             |
| ИнкомЛада-3   | 11,00    | 12.06.2009 | 10.06.2011 | ▲       | 0,66            | 3 355              | -                  | 0,14         | -                 | 26               | 5             |
| ТрансТС   | 16,00    | 09.02.2010 | 17.08.2010 | -       | -               | -                  | 16,96              | 0,75         | 646,78            | -                | -             |
| <b>Торговые сети бытовой техники, электроники и мобильных телефонов</b> |          |            |            |         |                 |                    |                    |              |                   |                  |               |
| Диксис  | 12,50    | -          | 20.07.2009 | -       | -               | -                  | -                  | 0,06         | -                 | 3                | -1            |
| Евросеть  | -        | -          | 02.06.2009 | -       | -               | -                  | 18,71              | 0,10         | 847,70            | 3                | -1            |
| МВидео-1  | 12,50    | -          | 18.11.2009 | -       | -               | -                  | 12,65              | 0,55         | 219,77            | 1                | -             |
| ТехноСила   | 12,50    | 28.05.2009 | 26.05.2011 | -       | -               | -                  | 194,57             | 0,01         | 18 462,32         | 2                | -1            |
| ШансКап-1   | 16,00    | 24.06.2009 | 22.06.2011 | -       | -               | -                  | -                  | 0,03         | -                 | -                | -             |
| <b>Торговля косметикой</b>  |          |            |            |         |                 |                    |                    |              |                   |                  |               |
| Алькор-1  | 9,55     | -          | 08.12.2009 | -       | -               | -                  | 19,48              | 0,61         | 901,44            | 1                | -             |
| <b>Торговля товарами для детей</b>                                      |          |            |            |         |                 |                    |                    |              |                   |                  |               |
| БананаМ-1   | 12,00    | 24.04.2009 | 23.10.2009 | ▲       | 2,28            | 1,05               | 888                | -            | 0,12              | -                | 21            |
| БананаМ-2   | 11,50    | -          | 12.08.2010 | ▲       | 1,80            | 0,60               | 175 447            | -            | 0,70              | -                | 25            |
| ДетскМир  | 8,50     | -          | 26.05.2015 | -       | -               | -                  | 19,06              | 4,30         | 834,27            | 26               | 9             |
| <b>Прочие торговые компании</b>   |          |            |            |         |                 |                    |                    |              |                   |                  |               |
| Адамант-2   | 16,00    | 21.05.2009 | 20.05.2010 | -       | -               | -                  | -                  | 0,03         | -                 | 2                | -             |
| АлмГрэйс  | -        | 10.06.2010 | 07.06.2012 | -       | -               | -                  | 9,72               | 3,13         | -                 | 1                | 1             |
| Апт36иб   | 9,89     | -          | 30.06.2009 | ▼       | 49,72           | -0,31              | 270 453            | -            | 0,04              | -                | 32            |
| БелазКомп   | 16,50    | 23.04.2009 | 22.10.2009 | -       | -               | -                  | 24,45              | 0,47         | 1 401,96          | 4                | 1             |
| ДикОрхидея  | 6,82     | -          | 09.04.2009 | -       | -               | -                  | -                  | 26,10        | -                 | 27               | 8             |
| ЛБРИнтер  | 14,50    | -          | 26.11.2009 | -       | 44,00           | -                  | 880                | -            | 0,53              | -                | -             |
| Миннеско-1  | 13,75    | -          | 10.12.2009 | -       | -               | -                  | -                  | 0,95         | -                 | -                | -             |
| Пивдом  | 16,00    | 22.10.2009 | 22.04.2010 | -       | -               | -                  | 16,72              | 0,47         | 628,85            | -                | -             |
| Самохвал  | 14,50    | -          | 21.10.2009 | -       | -               | -                  | -                  | 0,37         | -                 | 1                | 1             |
| Спартак-2   | 16,00    | 22.09.2009 | 22.03.2011 | -       | -               | -                  | 16,56              | 0,39         | 615,29            | 2                | -1            |
| Спортмастер   | -        | -          | 21.05.2010 | -       | -               | -                  | 18,36              | 1,08         | 782,05            | 2                | -             |
| ТопКнига-2  | 20,00    | 11.06.2009 | 09.12.2010 | -       | -               | -                  | 42,49              | 0,04         | 3 237,98          | 13               | 0             |

\* - рейтинг ликвидности рассчитывается на основе ежедневных данных

Источник: ММВБ; Оценка: Велес Капитал



Машиностроение

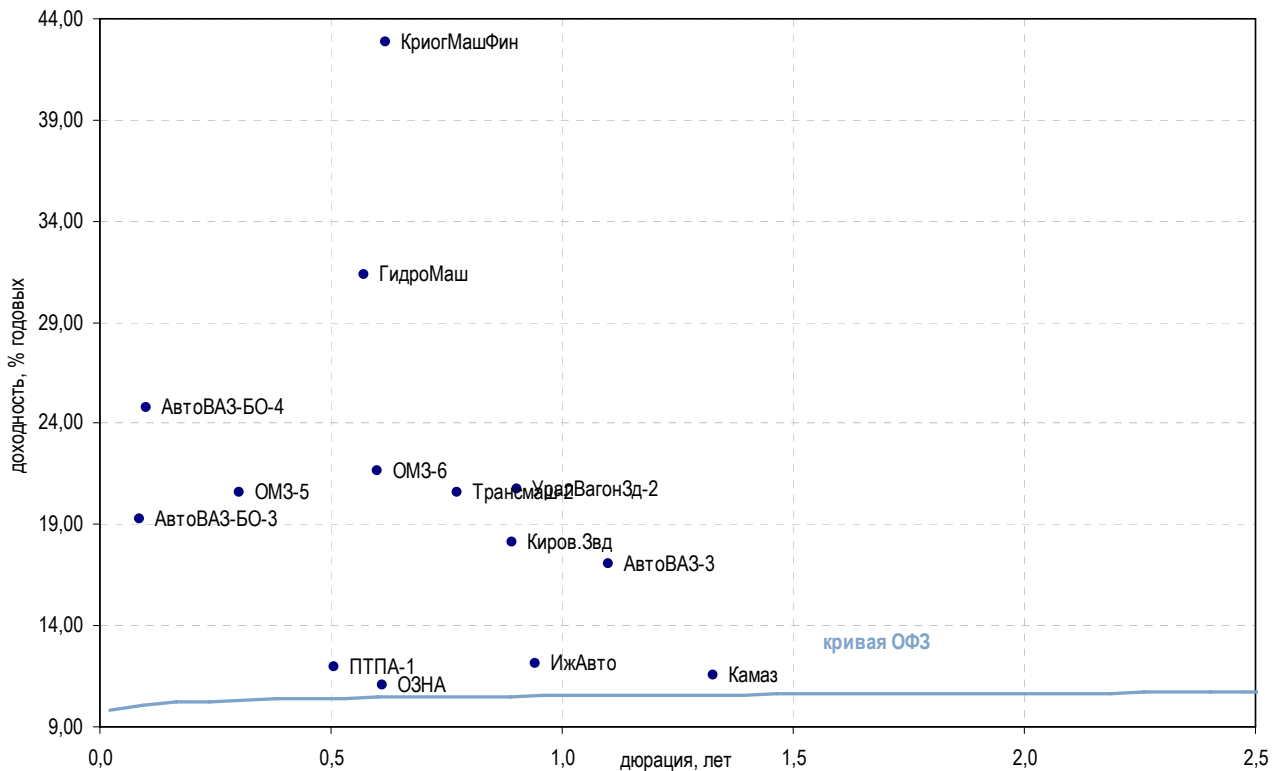

| Выпуск   | Купон, % | Оферта     | Погашение  | Цена, % | Изм. цены, б.п. | Объем торгов, руб. | Эф. дох-ть, % год. | Дюрация, лет | Спрэд к крив. ОФЗ | Рейтинг ликвидн. | Изм. ликвидн. |    |
|--|----------|------------|------------|---------|-----------------|--------------------|--------------------|--------------|-------------------|------------------|---------------|----|
| <b>Автомобилестроение</b>                                  |          |            |            |         |                 |                    |                    |              |                   |                  |               |    |
| АвтоВАЗ-3  | 9,60     | -          | 22.06.2010 | -       | -               | -                  | 17,03              | 1,10         | 648,85            | 5                | 2             |    |
| АвтоВАЗ-4  | 7,80     | 26.05.2009 | 20.05.2014 | -       | -               | -                  | 107,55             | 0,05         | 9 740,02          | 3                | -             |    |
| АвтоВАЗ-БО-3   | 9,20     | -          | 27.05.2009 | -       | -               | -                  | 19,27              | 0,09         | 905,62            | 6                | 1             |    |
| АвтоВАЗ-БО-4   | 9,20     | -          | 04.06.2009 | ▲       | 97,88           | 0,86               | 18 980 019         | 24,76        | 0,10              | 1 452,96         | 7             | 2  |
| ГАЗ  | 18,00    | 15.12.2009 | 08.02.2011 | ▲       | 46,03           | -0,64              | 1 052 211          | 92,63        | 0,61              | 8 216,40         | 34            | 0  |
| ИжАвто   | 18,00    | -          | 09.06.2011 | -       | -               | -                  | 12,15              | 0,94         | 162,84            | 5                | -58           |    |
| Камаз  | 11,25    | -          | 17.09.2010 | -       | -               | -                  | 11,58              | 1,33         | 101,46            | 0                | -             |    |
| Соллерс-1  | 8,00     | -          | 21.01.2010 | ▼       | 80,27           | -2,73              | 8 830              | 45,51        | 0,74              | 3 502,07         | 3             | -1 |
| Соллерс-2  | 7,70     | 21.07.2010 | 17.07.2013 | ▼       | 63,00           | -24,91             | 187 810 000        | 57,63        | 1,18              | 4 707,99         | 22            | -2 |
| <b>Транспортное машиностроение</b>                         |          |            |            |         |                 |                    |                    |              |                   |                  |               |    |
| Вагонмаш-2   | 15,15    | 17.06.2009 | 15.12.2010 | ▼       | 85,11           | -1,00              | 1 069 803          | 201,64       | 0,07              | 19 144,89        | 24            | 1  |
| ТВЗ  | 10,00    | 19.06.2009 | 18.06.2010 | -       | -               | -                  | 79,71              | 0,10         | 6 947,44          | 14               | 2             |    |
| Трансмаш-2   | 17,00    | 11.02.2010 | 10.02.2011 | -       | -               | -                  | 20,62              | 0,77         | 1 012,41          | 5                | -1            |    |
| УралВагонЗд-2  | 18,00    | 31.03.2010 | 05.10.2010 | -       | -               | -                  | 20,74              | 0,90         | 1 022,42          | 6                | -             |    |
| <b>Тракторостроение</b>                                    |          |            |            |         |                 |                    |                    |              |                   |                  |               |    |
| Киров.Звд  | 14,90    | -          | 24.03.2010 | -       | -               | -                  | 18,09              | 0,89         | 757,59            | 1                | -             |    |
| ПромТрактор-2  | 10,75    | 20.10.2009 | 18.10.2011 | -       | -               | -                  | -                  | 0,45         | -                 | 12               | -1            |    |
| ПромТрактор-3  | 12,00    | 29.07.2009 | 24.07.2013 | ▲       | 54,13           | 0,38               | 21 685 294         | -            | 0,10              | 19               | 2             |    |
| <b>Тяжелое машиностроение</b>                              |          |            |            |         |                 |                    |                    |              |                   |                  |               |    |
| ОМЗ-5  | 8,80     | 01.09.2009 | 30.08.2011 | ▲       | 94,26           | 3,04               | 57 721 188         | 20,58        | 0,30              | 1 020,60         | 6             | -2 |
| ОМЗ-6  | 10,25    | 04.12.2009 | 31.05.2013 | -       | -               | -                  | 21,69              | 0,60         | 1 122,72          | 9                | 8             |    |
| ЭМАльянс   | 13,50    | 10.07.2009 | 08.07.2011 | -       | -               | -                  | 198,45             | 0,09         | 18 822,76         | 1                | -             |    |
| <b>Остальные компании близкие к отрасли машиностроения</b> |          |            |            |         |                 |                    |                    |              |                   |                  |               |    |
| Автоприбор   | 13,20    | -          | 29.04.2009 | ▲       | 98,55           | 0,05               | 3 942              | 97,68        | 0,01              | 8 771,17         | 13            | 4  |
| ГидроМаш   | 9,90     | -          | 24.11.2009 | -       | -               | -                  | 31,37              | 0,57         | 2 091,31          | 4                | 2             |    |
| КривоМашФин  | 13,00    | -          | 15.12.2009 | -       | -               | -                  | 42,81              | 0,62         | 3 234,27          | 11               | 1             |    |
| ОЗНА   | 10,50    | -          | 08.12.2009 | -       | -               | -                  | 11,08              | 0,61         | 61,46             | -                | -             |    |
| ПТПА-1   | 14,50    | -          | 11.11.2009 | -       | -               | -                  | 11,96              | 0,51         | 151,87            | 1                | -             |    |
| Тензор   | 14,50    | -          | 17.11.2009 | -       | -               | -                  | 69,15              | 0,53         | 5 870,20          | 6                | 1             |    |

\* - рейтинг ликвидности рассчитывается на основе ежедневных данных

Источник: ММВБ; Оценка: Велес Капитал



### Машиностроение

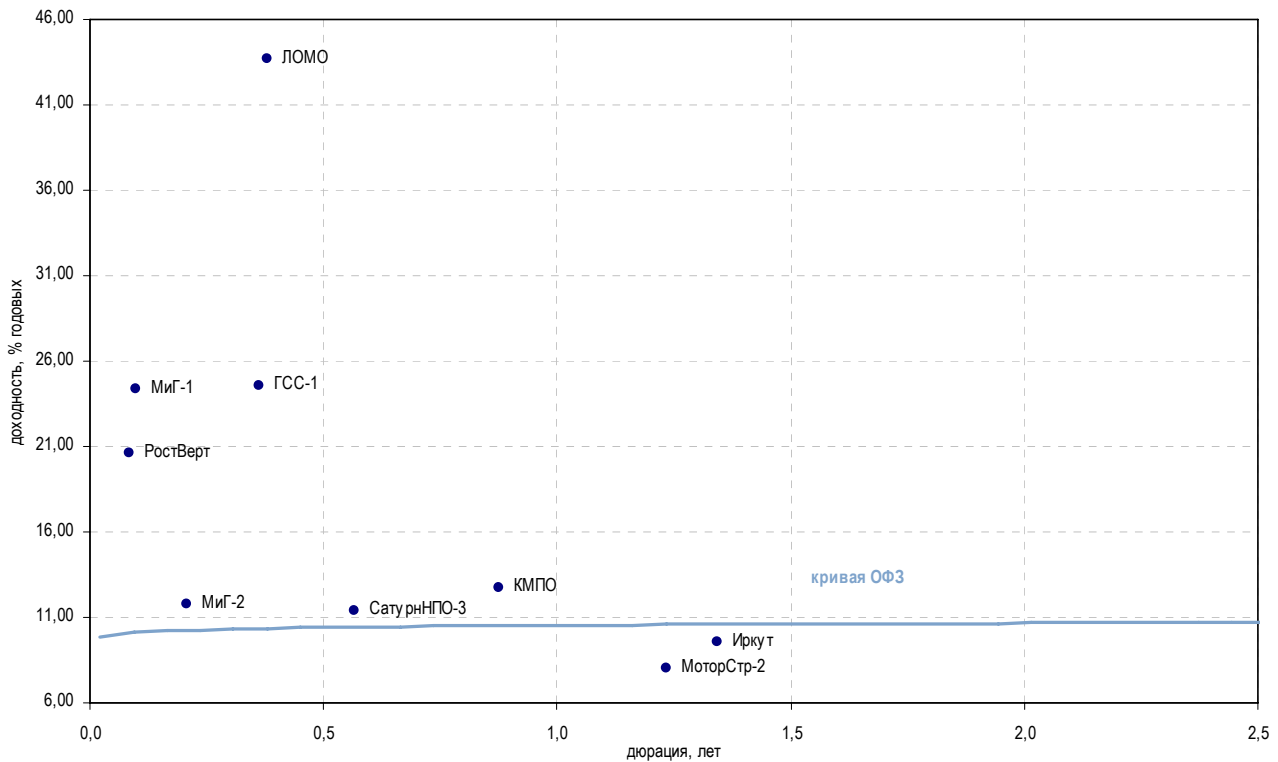

| Выпуск   | Купон, % | Оферта     | Погашение  | Цена, % | Изм. цены, б.п. | Объем торгов, руб. | Эф. дох-ть, % год. | Дюрация, лет | Спрэд к крив. РФЗ | Рейтинг ликвидн. | Изм. ликвидн. |    |
|--|----------|------------|------------|---------|-----------------|--------------------|--------------------|--------------|-------------------|------------------|---------------|----|
| <b>Авиадвигателестроение и производство газотурбинных систем</b> |          |            |            |         |                 |                    |                    |              |                   |                  |               |    |
| КМПО   | 11,30    | -          | 16.03.2010 | -       | -               | -                  | 12,73              | 0,88         | 221,79            | 1                | 1             |    |
| МоторСтр-2   | 0,10     | -          | 15.07.2010 | -       | -               | -                  | 8,04               | 1,24         | -                 | -                | -             |    |
| ПМЗ  | 12,00    | -          | 21.07.2009 | -       | -               | -                  | 50,10              | 0,24         | 3 975,31          | 12               | 1             |    |
| СатурнНПО-2  | 16,50    | 21.03.2010 | 20.09.2011 | -       | -               | -                  | -                  | 0,92         | -                 | 6                | -4            |    |
| СатурнНПО-3  | 16,25    | 06.12.2009 | 06.06.2014 | -       | -               | -                  | 11,40              | 0,56         | 94,47             | 4                | 0             |    |
| УМПО-2   | 12,25    | -          | 17.12.2009 | ▲       | 76,60           | 0,75               | 766                | 68,74        | 5 827,17          | 12               | -1            |    |
| <b>Авиастроение</b>  |          |            |            |         |                 |                    |                    |              |                   |                  |               |    |
| ГСС-1  | 7,85     | 24.09.2009 | 26.03.2017 | ▼       | 94,00           | -3,05              | 470 000            | 24,59        | 1 419,18          | 9                | 1             |    |
| Иркут  | 8,74     | -          | 16.09.2010 | ▲       | 99,25           | 11,25              | 1 786 500          | 9,53         | -                 | 5                | 0             |    |
| МиГ-1  | 7,85     | -          | 03.06.2009 | -       | -               | -                  | -                  | 24,37        | 0,10              | 1 413,83         | 20            | 2  |
| МиГ-2  | 12,00    | 08.09.2009 | 06.09.2011 | -       | -               | -                  | -                  | 11,74        | 0,21              | 141,43           | 2             | 1  |
| РостВерт   | 9,30     | -          | 26.05.2009 | ▲       | 99,00           | 1,00               | 1 980              | 20,62        | 1 041,23          | 7                | -             |    |
| <b>ВПК и ракетно-космическое машиностроение</b>                  |          |            |            |         |                 |                    |                    |              |                   |                  |               |    |
| КурганМаш  | 11,25    | 11.06.2009 | 10.06.2010 | ▼       | 86,62           | -0,38              | 448 710            | 195,20       | 0,06              | 18 502,79        | 5             | -  |
| Протон   | 16,00    | 15.06.2010 | 12.06.2012 | -       | -               | -                  | -                  | 72,51        | 1,01              | 6 197,97         | -             | -  |
| ЭнергоМаш  | 13,00    | 24.11.2009 | 22.11.2011 | ▲       | 78,41           | 0,41               | 2 252 770          | 73,73        | 0,56              | 6 327,59         | 2             | -  |
| <b>Опτικο-механические и оптикоэлектронные системы</b>           |          |            |            |         |                 |                    |                    |              |                   |                  |               |    |
| ЛОМО   | 18,50    | -          | 05.09.2009 | -       | -               | -                  | -                  | 43,72        | 0,38              | 3 331,66         | 10            | -2 |
| ПО УОМЗ  | 16,50    | -          | 10.06.2010 | ▲       | 75,00           | 23,95              | 15 000             | 51,66        | 1,00              | 4 113,10         | 1             | -  |

\* - рейтинг ликвидности рассчитывается на основе еженедельных данных

Источник: ММВБ; Оценка: Велес Капитал



## Металлургия

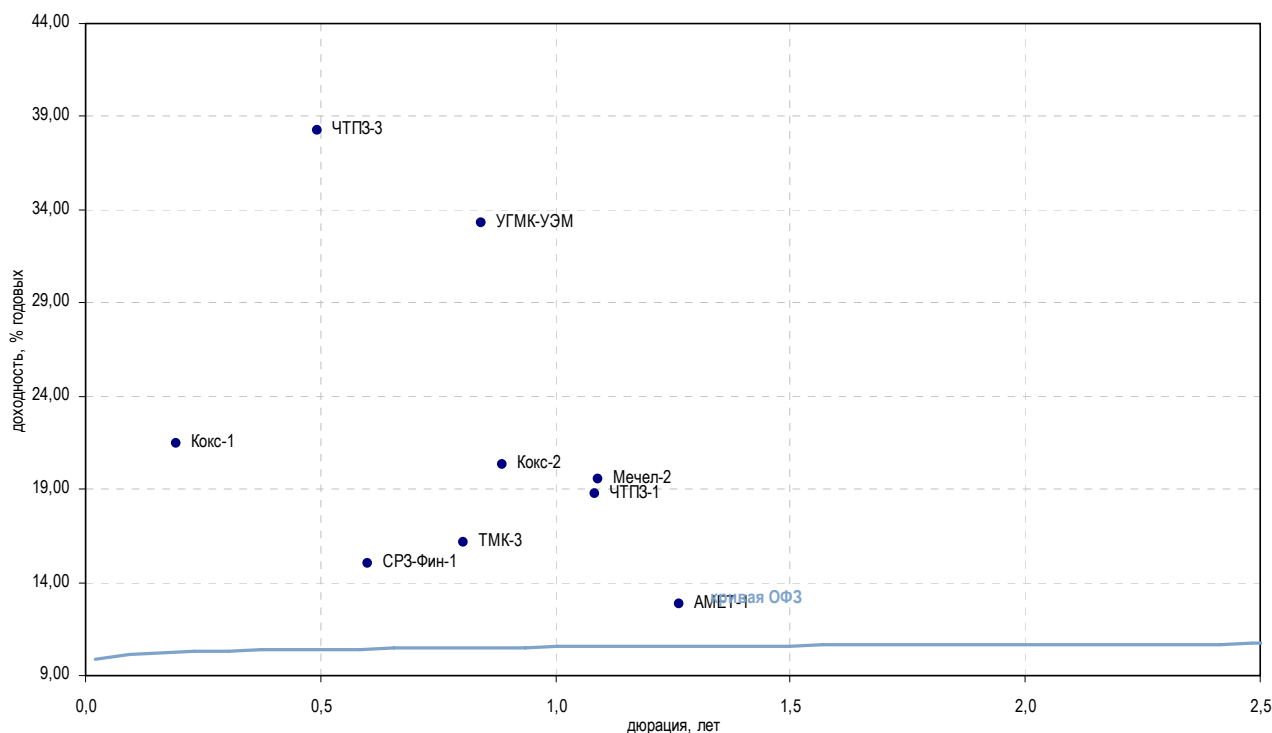

| Выпуск                                      | Купон, % | Оферта     | Погашение  | Цена, % | Изм. цены, б.п. | Объем торгов, руб. | Эф. дох-ть, % год. | Дюрация, лет | Спрэд к крив. ОФЗ | Рейтинг ликвидн. | Изм. ликвидн. |     |
|---|----------|------------|------------|---------|-----------------|--------------------|--------------------|--------------|-------------------|------------------|---------------|-----|
| <b>Метзаводы</b>                            |          |            |            |         |                 |                    |                    |              |                   |                  |               |     |
| АМЕТ-1                                      | 12,50    | 26.08.2010 | 22.08.2013 | -       | -               | -                  | 12,86              | 1,26         | 230,07            | 6                | 2             |     |
| Мечел-2                                     | 8,40     | 16.06.2010 | 12.06.2013 | ▲       | 89,70           | 0,55               | 20 831 642         | 19,54        | 1,09              | 899,96           | 52            | 5   |
| НМЗ   | 10,25    | 15.08.2009 | 14.02.2010 | -       | -               | -                  | 56,11              | 0,32         | 4 572,77          | 2                | -             |     |
| СвобСокол-3                                 | 21,00    | 26.05.2009 | 24.05.2011 | -       | -               | -                  | 11,78              | 0,01         | 184,55            | 1                | -46           |     |
| УЗПС  | 10,00    | 11.06.2009 | 10.06.2010 | -       | -               | -                  | 55,77              | 0,09         | 4 555,77          | 3                | 2             |     |
| <b>Производители труб и проката</b>         |          |            |            |         |                 |                    |                    |              |                   |                  |               |     |
| ТМК-3                                       | 9,60     | 16.02.2010 | 15.02.2011 | ▲       | 95,50           | 0,27               | 2 658 720          | 16,16        | 0,80              | 565,92           | 19            | 0   |
| ЧТПЗ-1                                      | 9,50     | -          | 16.06.2010 | ▲       | 91,50           | 0,50               | 2 878 638          | 18,72        | 1,08              | 818,05           | 23            | -2  |
| ЧТПЗ-3                                      | 10,00    | 27.10.2009 | 21.04.2015 | ▲       | 91,07           | 3,87               | 9 107              | 38,22        | 0,49              | 2 778,20         | 14            | 1   |
| <b>Коксохимия и производство огнеупоров</b> |          |            |            |         |                 |                    |                    |              |                   |                  |               |     |
| Амурмет-2                                   | 9,15     | -          | 26.02.2010 | ▲       | 27,96           | 1,48               | 5 872              | -            | 0,81              | -                | 26            | 7   |
| Амурмет-3                                   | -        | -          | 15.04.2011 | -       | -               | -                  | 92,58              | 1,50         | 8 199,88          | 17               | 4             |     |
| Белон-1                                     | 9,10     | -          | 03.06.2009 | ▼       | 89,53           | -0,35              | 1 802 193          | 177,37       | 0,06              | 16 720,86        | 33            | -2  |
| Белон-2                                     | 9,25     | 27.08.2009 | 23.02.2012 | ▲       | 70,59           | 0,82               | 57 884             | 179,66       | 0,20              | 16 933,56        | 29            | 8   |
| Кокс-1                                      | 8,95     | -          | 16.07.2009 | -       | -               | -                  | 21,43              | 0,19         | 1 111,40          | 18               | 2             |     |
| Кокс-2                                      | 8,70     | 18.03.2010 | 15.03.2012 | -       | -               | -                  | 20,30              | 0,89         | 978,63            | 19               | 3             |     |
| Магнезит-2                                  | 19,00    | -          | 28.03.2011 | ▼       | 50,58           | -9,05              | 363 698            | 73,61        | 1,60              | 6 302,00         | 25            | -10 |
| <b>Цветная металлургия</b>                  |          |            |            |         |                 |                    |                    |              |                   |                  |               |     |
| НОК   | 15,50    | 23.09.2010 | 22.09.2011 | ▼       | 70,00           | -10,90             | 35 000             | 149,30       | 1,31              | 13 873,61        | -             | -   |
| РМК-Финанс                                  | 8,75     | -          | 06.04.2010 | ▼       | 69,99           | -0,01              | 174 975            | 59,08        | 0,94              | 4 855,94         | 5             | -   |
| СРЗ-Фин-1                                   | 18,00    | -          | 10.12.2009 | -       | -               | -                  | 15,03              | 0,60         | 456,69            | 1                | -             |     |
| УГМК-УЭМ                                    | 8,25     | 02.03.2010 | 28.02.2012 | -       | -               | -                  | 33,28              | 0,84         | 2 277,29          | 20               | 6             |     |

\* - рейтинг ликвидности рассчитывается на основе еженедельных данных

Источник: ММВБ; Оценка: Велес Капитал



Промышленность

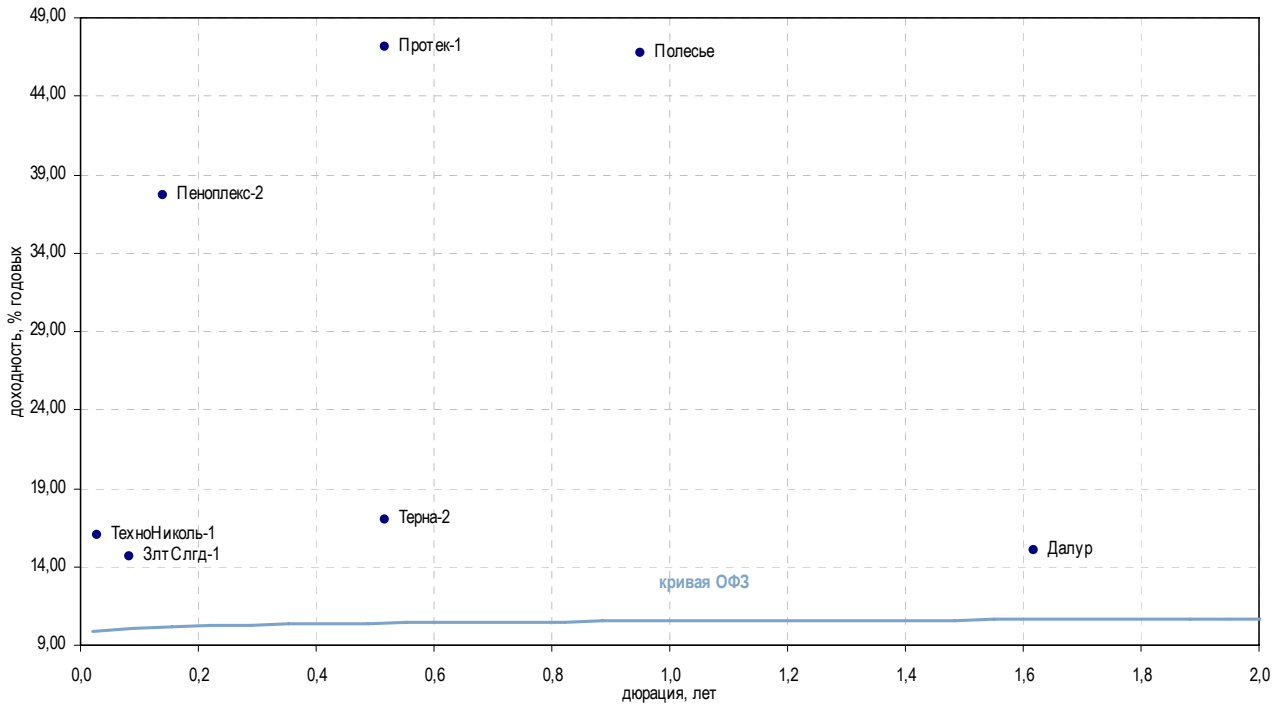

| Выпуск                                 | Купон, % | Оферта     | Погашение  | Цена, % | Изм. цены, б.п. | Объем торгов, руб. | Эф. дох-ть, % год. | Дюрация, лет | Спрэд к крив. ОФЗ | Рейтинг ликвидн. | Изм. ликвидн. |    |
|--|----------|------------|------------|---------|-----------------|--------------------|--------------------|--------------|-------------------|------------------|---------------|----|
| <b>Горнодобывающая промышленность</b>  |          |            |            |         |                 |                    |                    |              |                   |                  |               |    |
| Далур                                  | 14,00    | 08.02.2011 | 05.02.2013 | -       | -               | -                  | 15,08              | 1,62         | 448,89            | -                | -             |    |
| ЗлтСлгд-1                              | 14,00    | 30.06.2009 | 28.06.2011 | -       | -               | -                  | 14,69              | 0,08         | 448,39            | -                | -1            |    |
| ЗлтСлгд-2                              | 15,00    | 23.12.2009 | 21.12.2011 | -       | -               | -                  | 60,83              | 0,63         | 5 036,06          | 15               | -2            |    |
| НижЛен-2                               | 13,00    | -          | 18.06.2009 | -       | -               | -                  | 100,84             | 0,09         | 9 061,63          | 12               | 2             |    |
| НижЛен-3                               | 14,00    | 19.01.2010 | 16.07.2013 | -       | -               | -                  | 32,02              | 3,27         | 2 133,80          | 4                | -             |    |
| <b>Легкая промышленность</b>           |          |            |            |         |                 |                    |                    |              |                   |                  |               |    |
| ВостокСрв                              | 10,99    | -          | 10.09.2009 | -       | -               | -                  | 129,52             | 0,23         | 11 917,91         | 2                | -3            |    |
| Полесье                                | 16,00    | -          | 11.05.2010 | -       | -               | -                  | 46,72              | 0,95         | 3 619,76          | 2                | -             |    |
| <b>Стройматериалы</b>                  |          |            |            |         |                 |                    |                    |              |                   |                  |               |    |
| ВостокЦмт-1                            | 11,00    | -          | 19.11.2009 | -       | -               | -                  | 82,15              | 0,56         | 7 169,70          | -                | -2            |    |
| ЖелБет-1                               | 14,00    | 22.05.2009 | 27.05.2011 | ▲       | 71,49           | 1,49               | 140 120            | 0,01         | -                 | 13               | 1             |    |
| Минплита-1                             | 16,00    | 23.10.2009 | 22.04.2011 | -       | -               | -                  | -                  | 0,44         | -                 | 9                | 4             |    |
| Пеноплекс-1                            | 1,00     | -          | 17.12.2009 | -       | -               | -                  | 188,60             | 0,66         | 17 812,52         | 3                | -             |    |
| Пеноплекс-2                            | 13,90    | 23.07.2009 | 19.07.2012 | -       | -               | -                  | 37,67              | 0,14         | 2 739,58          | 14               | -1            |    |
| Терна-2                                | 12,00    | 06.11.2009 | 04.11.2011 | -       | -               | -                  | 17,03              | 0,52         | 658,64            | 0                | -             |    |
| ТехноНиколь-1                          | 15,10    | 13.05.2009 | 11.11.2009 | -       | -               | -                  | 16,00              | 0,03         | 593,26            | 0                | -             |    |
| ТехноНиколь-2                          | 9,70     | 10.09.2009 | 07.03.2012 | ▲       | 75,00           | 4,85               | 6 400 497          | 127,01       | 0,24              | 11 666,42        | 17            | 3  |
| ЮниТайл-1                              | 13,10    | 24.06.2009 | 22.06.2011 | ▲       | 64,90           | 1,90               | 1 298              | -            | 0,04              | -                | 11            | -1 |
| <b>Фармацевтическая промышленность</b> |          |            |            |         |                 |                    |                    |              |                   |                  |               |    |
| НатурПрод-2                            | 14,50    | -          | 16.06.2009 | ▼       | 49,50           | -0,50              | 495                | -            | 0,03              | -                | 9             | -3 |
| Протек-1                               | 8,90     | 04.11.2009 | 02.11.2011 | -       | -               | -                  | -                  | 47,18        | 0,52              | 3 673,64         | 10            | -1 |

\* - рейтинг ликвидности рассчитывается на основе ежедневных данных

Источник: ММВБ; Оценка: Велес Капитал



Промышленность

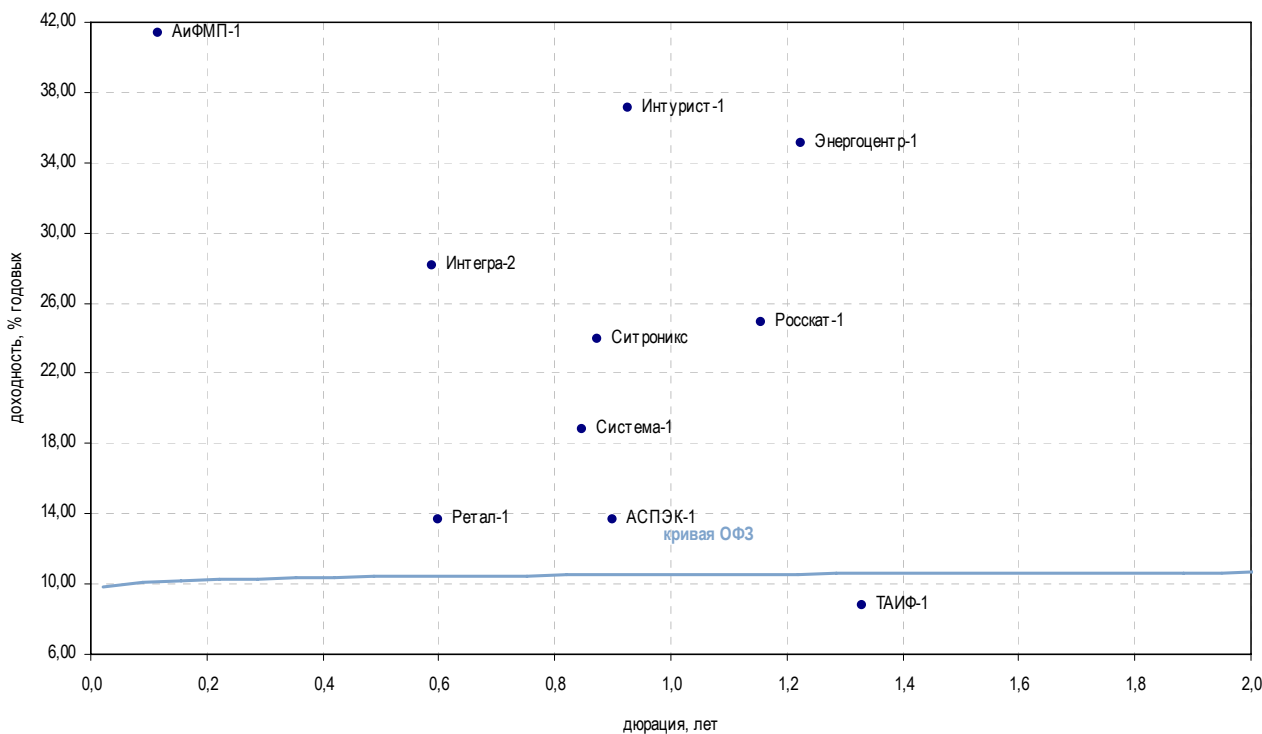

| Выпуск                          | Купон, % | Оферта     | Погашение  | Цена, % | Изм. цены, б.п. | Объем торгов, руб. | Эф. дох-ть, % год. | Дюрация, лет | Спрэд к крив. ОФЗ | Рейтинг ликвидн. | Изм. ликвидн. |    |
|---------------------------------|----------|------------|------------|---------|-----------------|--------------------|--------------------|--------------|-------------------|------------------|---------------|----|
| <b>Многоотраслевые холдинги</b> |          |            |            |         |                 |                    |                    |              |                   |                  |               |    |
| АСПЭК-1                         | 13,00    | -          | 31.03.2010 | -       | -               | -                  | 13,64              | 0,90         | 312,47            | 0                | -             |    |
| Система-1                       | 19,00    | 11.03.2010 | 07.03.2013 | ▼       | 100,76          | 7 819 299          | 18,78              | 0,85         | 827,24            | 82               | 6             |    |
| ТАИФ-1                          | 8,42     | -          | 09.09.2010 | -       | -               | -                  | 8,75               | 1,33         | -                 | 2                | -             |    |
| <b>Масс-медиа</b>               |          |            |            |         |                 |                    |                    |              |                   |                  |               |    |
| АиФМП-1                         | 14,00    | -          | 17.06.2009 | ▲       | 95,78           | 1,07               | 99 611             | 41,36        | 3 110,80          | 34               | 4             |    |
| РБК БО-5                        | 10,99    | -          | 09.07.2009 | ▲       | 19,91           | 0,54               | 204 594            | -            | -                 | 28               | 13            |    |
| <b>Другие отрасли</b>           |          |            |            |         |                 |                    |                    |              |                   |                  |               |    |
| ДжейЭфСи-1                      | 13,00    | 23.04.2009 | 20.10.2011 | -       | -               | -                  | -                  | 0,01         | -                 | 1                | -             |    |
| Интегра-2                       | 10,70    | 01.12.2009 | 29.11.2011 | -       | -               | -                  | 28,17              | 0,59         | 1 770,93          | 38               | -5            |    |
| Интурист-1                      | 9,00     | -          | 21.04.2010 | -       | -               | -                  | 37,13              | 0,93         | 2 661,08          | 8                | 1             |    |
| Метар-1                         | 16,00    | 11.06.2009 | 10.06.2010 | -       | -               | -                  | -                  | 0,02         | -                 | 2                | 1             |    |
| Ретал-1                         | 15,00    | -          | 09.12.2009 | -       | -               | -                  | 13,68              | 0,60         | 321,72            | 1                | 1             |    |
| Росскат-1                       | 20,00    | -          | 21.07.2010 | -       | -               | -                  | 24,92              | 1,16         | 1 437,23          | 0                | -             |    |
| СевКабель-3                     | 20,00    | 29.09.2009 | 27.03.2012 | ▲       | 99,47           | 0,38               | 13 551 265         | -            | 0,43              | 14               | -5            |    |
| СевКабель-4                     | 13,75    | 26.05.2009 | 21.05.2013 | ▼       | 40,94           | -0,39              | 523 561            | -            | 0,01              | 27               | 5             |    |
| Ситроникс                       | 22,00    | 23.03.2010 | 21.09.2010 | ▼       | 99,40           | -0,60              | 994                | 23,95        | 0,87              | 1 343,84         | 79            | 53 |
| ТомскИнвест-1                   | 18,00    | 23.04.2009 | 22.04.2010 | -       | -               | -                  | 25,93              | 0,00         | 1 615,10          | -                | -             |    |
| СенаторУК-1                     | 15,25    | 22.05.2009 | 18.05.2012 | ▲       | 94,83           | 1,79               | 4 868 318          | -            | 0,01              | 7                | -2            |    |
| НЧФинКом-1                      | -        | -          | 11.10.2011 | -       | -               | -                  | 21,07              | 2,48         | 1 042,39          | -                | -             |    |
| Энергоцентр-1                   | 22,00    | -          | 11.07.2010 | -       | -               | -                  | 35,10              | 1,23         | 2 454,48          | 7                | 2             |    |

\* - рейтинг ликвидности рассчитывается на основе еженедельных данных

Источник: ММВБ; Оценка: Велес Капитал



## Сельское хозяйство

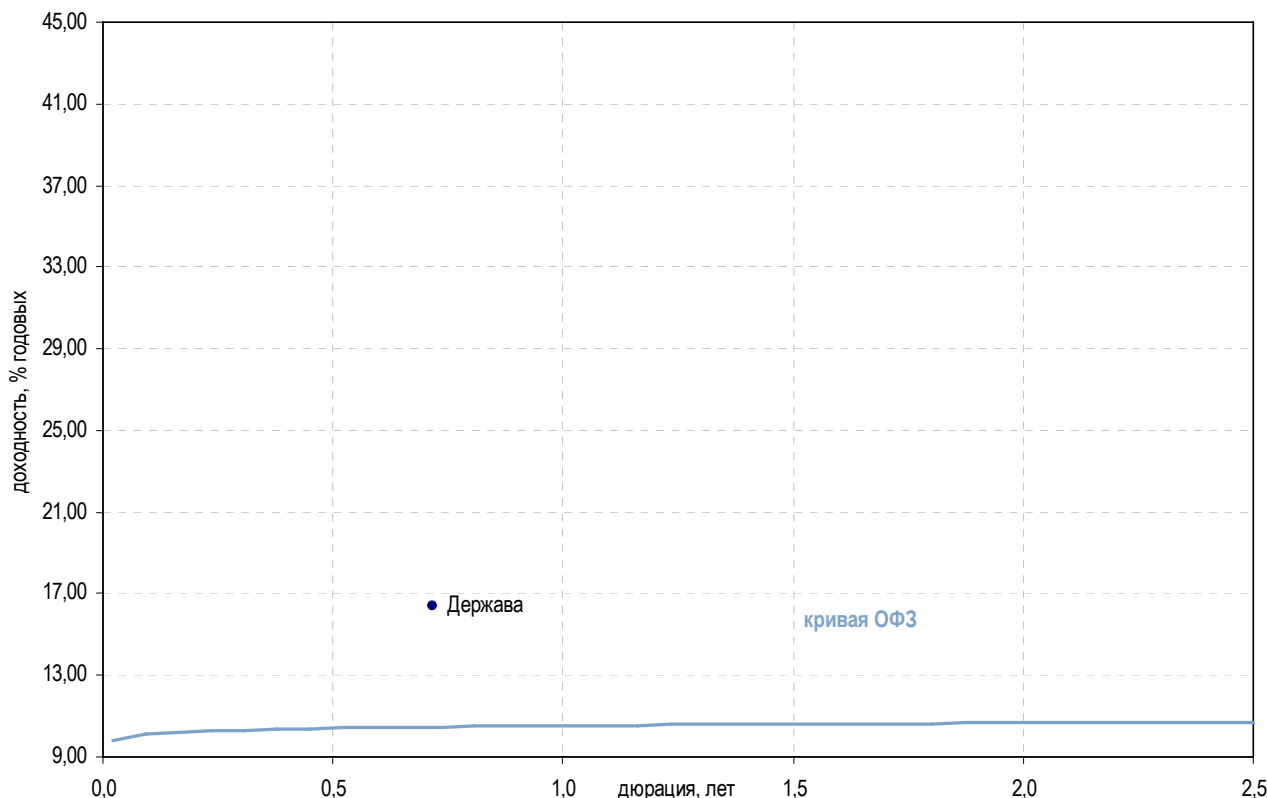

| Выпуск                    | Купон, % | Оферта     | Погашение  | Цена, % | Изм. цены, б.п. | Объем торгов, руб. | Эф. дох-ть, % год. | Дюрация, лет | Спрэд к крив. ОФЗ | Рейтинг ликвидн. | Изм. ликвидн. |
|---------------------------|----------|------------|------------|---------|-----------------|--------------------|--------------------|--------------|-------------------|------------------|---------------|
| <b>Сельское хозяйство</b> |          |            |            |         |                 |                    |                    |              |                   |                  |               |
| АгроСоюз                  | 13,28    | -          | 21.05.2009 | -       | -               | -                  | 118,30             | 0,04         | 10 817,72         | 5                | -1            |
| Агрохолд                  | 16,00    | -          | 24.07.2009 | ▲       | 9,78            | 3,56               | 1 663              | 0,07         | -                 | 14               | -1            |
| Аркада-3                  | 17,00    | 01.10.2009 | 31.03.2011 | ▲       | 7,43            | 2,07               | 22 292             | 0,66         | -                 | 15               | 2             |
| Аркада-4                  | 15,00    | 27.05.2009 | 23.05.2012 | ▲       | 6,05            | 5,01               | 9 376              | 0,10         | -                 | 3                | 1             |
| Держава                   | 13,50    | -          | 27.07.2010 | -       | -               | -                  | 16,41              | 0,72         | 592,38            | 4                | -             |
| КомосГруп-1               | 15,00    | 16.07.2009 | 21.07.2011 | -       | -               | -                  | -                  | 0,09         | -                 | 8                | 0             |
| ПАВА-2                    | 12,50    | 04.05.2009 | 21.10.2011 | ▲       | 70,61           | 4,06               | 233 016            | 0,04         | -                 | 18               | 4             |
| Разгуляй-2                | 17,00    | -          | 27.09.2011 | -       | -               | -                  | 71,17              | 1,53         | 6 058,64          | 5                | -             |
| Разгуляй-3                | 17,00    | -          | 16.03.2012 | ▼       | 45,00           | -2,02              | 103 509            | 66,85        | 5 624,90          | 34               | 1             |
| Разгуляй-4                | 11,70    | 27.05.2009 | 22.05.2013 | ▲       | 54,97           | 4,97               | 3 298              | -            | 0,01              | 6                | -3            |
| СахарКомп                 | 14,00    | -          | 10.11.2009 | -       | -               | -                  | -                  | 0,55         | -                 | 2                | -1            |
| СибАгрГруп                | 12,00    | -          | 20.05.2009 | -       | -               | -                  | -                  | 0,03         | -                 | 1                | -             |
| Содружество               | 10,45    | -          | 22.10.2009 | -       | -               | -                  | -                  | 0,46         | -                 | 8                | -2            |

\* - рейтинг ликвидности рассчитывается на основе ежедневных данных

Источник: ММВБ; Оценка: Велес Капитал



Пищевая промышленность

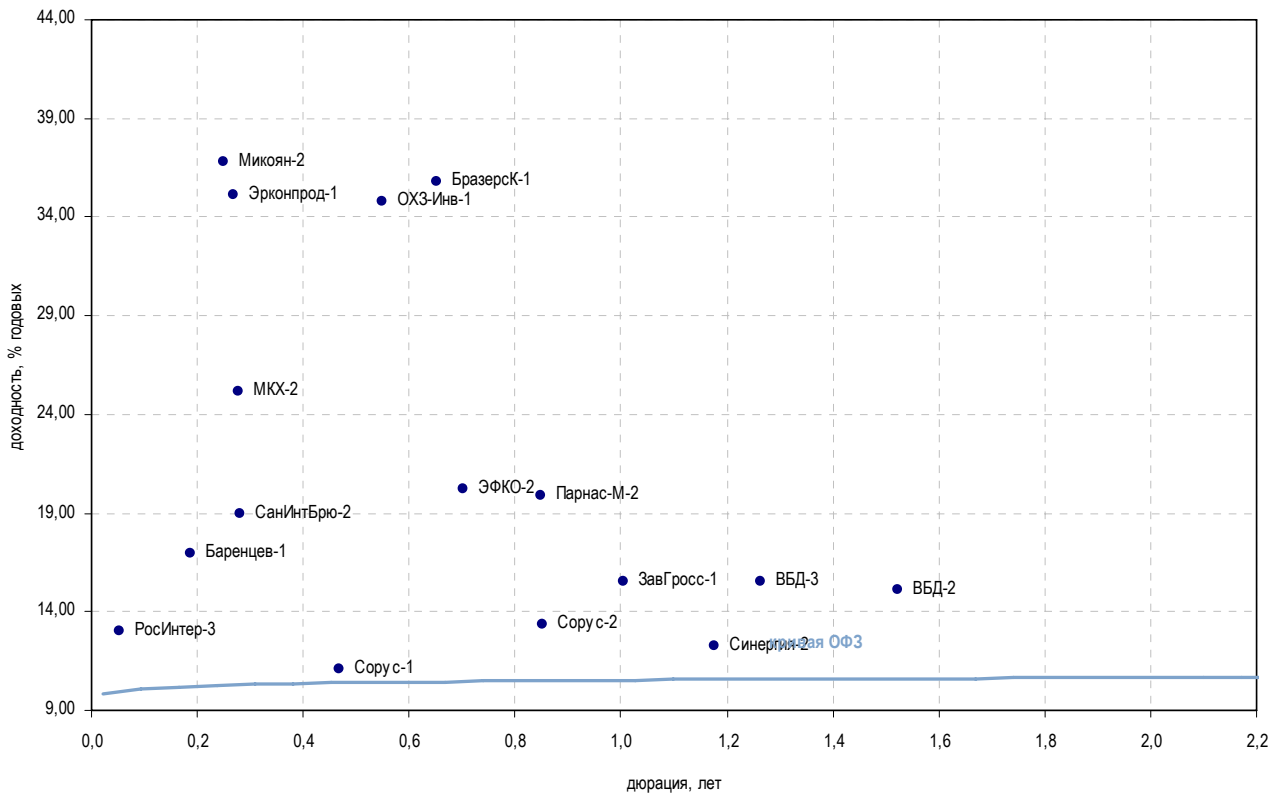

| Выпуск                        | Купон, % | Оферта     | Погашение  | Цена, %  | Изм. цены, б.п. | Объем торгов, руб. | Эф. дох-ть, % год. | Дюрация, лет | Спрэд к крив. ОФЗ | Рейтинг ликвидн. | Изм. ликвидн. |
|-------------------------------|----------|------------|------------|----------|-----------------|--------------------|--------------------|--------------|-------------------|------------------|---------------|
| <b>Пищевая промышленность</b> |          |            |            |          |                 |                    |                    |              |                   |                  |               |
| Агрика-1                      | 13,50    | -          | 29.09.2009 | ▲ 6,48   | 2,50            | 12 646             | -                  | 0,20         | -                 | 4                | -3            |
| Аладушкин-2                   | 12,30    | 25.11.2009 | 23.11.2011 | ▼ 83,60  | -11,37          | 2 508              | 75,96              | 0,57         | 6 550,43          | 3                | 2             |
| ОГО-агро-3                    | 15,00    | 03.07.2009 | 09.07.2010 | ▼ 18,00  | -2,00           | 9 002              | -                  | 0,04         | -                 | 6                | -1            |
| Баренцев-1                    | 16,00    | 06.07.2009 | 04.07.2011 | -        | -               | -                  | 16,93              | 0,19         | 661,75            | -                | -             |
| БразерсК-1                    | 15,00    | -          | 25.12.2009 | -        | -               | -                  | 35,81              | 0,65         | 2 533,62          | -                | -             |
| ВБД-2                         | 9,00     | -          | 15.12.2010 | -        | 92,00           | -                  | 15,12              | 1,52         | 453,67            | 26               | 2             |
| ВБД-3                         | 15,00    | 01.09.2010 | 27.02.2013 | -        | -               | -                  | 15,52              | 1,26         | 496,08            | 60               | -1            |
| Черкизово-1                   | 8,85     | 02.06.2009 | 31.05.2011 | ▲ 88,30  | 0,14            | 33 231 151         | 198,26             | 0,05         | 18 812,04         | 14               | 3             |
| ДымовКолб-1                   | 0,10     | -          | 30.10.2009 | -        | -               | -                  | 0,10               | 0,53         | -                 | -                | -             |
| ЗавГросс-1                    | -        | -          | 22.04.2010 | ▲ 101,00 | 1,00            | 106 056 750        | 15,55              | 1,00         | 502,04            | 13               | 2             |
| НастюшаЗК-1                   | 14,50    | -          | 18.12.2009 | -        | -               | -                  | 34,81              | 0,63         | 2 434,13          | 54               | 2             |
| Карат-2                       | 15,00    | 23.06.2009 | 22.12.2009 | -        | -               | -                  | 177,82             | 0,07         | 16 763,25         | 2                | -2            |
| КонтРус-1                     | 18,00    | 03.06.2009 | 02.06.2010 | -        | -               | -                  | 68,37              | 0,07         | 5 818,25          | 2                | -1            |
| Махеев-1                      | 15,10    | 02.06.2009 | 01.06.2010 | -        | -               | -                  | 109,33             | 0,06         | 9 917,31          | 8                | 2             |
| Микоян-2                      | 11,90    | 13.08.2009 | 07.02.2013 | -        | -               | -                  | 36,76              | 0,25         | 2 641,00          | 1                | -4            |
| Мираторг-1                    | 14,50    | 06.08.2009 | 02.08.2012 | -        | -               | -                  | 138,23             | 0,18         | 12 792,60         | 3                | -             |
| МКХ-2                         | 14,50    | -          | 25.08.2009 | ▲ 97,00  | 4,80            | 1 940              | 25,12              | 0,28         | 1 475,63          | 45               | -1            |
| НутриИнв-1                    | 11,00    | -          | 09.06.2009 | ▲ 26,73  | 3,87            | 1 302 821          | -                  | 0,02         | -                 | 26               | 1             |
| ЭФКО-2                        | 18,00    | -          | 22.01.2010 | -        | -               | -                  | 20,26              | 0,70         | 977,65            | 1                | -             |
| ОбКонд-1                      | 7,70     | 19.05.2010 | 16.05.2012 | -        | -               | -                  | 72,25              | 1,00         | 6 172,09          | 2                | -1            |
| ОбКонд-2                      | 10,40    | 22.04.2009 | 17.04.2013 | -        | -               | -                  | 15,55              | 0,00         | 570,50            | 40               | 1             |
| ОХЗ-Инв-1                     | 14,50    | -          | 18.11.2009 | -        | -               | -                  | 34,80              | 0,55         | 2 434,82          | -                | -             |
| Парнас-М-2                    | 10,80    | 19.11.2009 | 17.11.2011 | -        | -               | -                  | 19,86              | 0,85         | 935,20            | -                | -             |
| РосИнтер-3                    | 12,00    | 29.05.2009 | 26.11.2010 | -        | -               | -                  | 12,98              | 0,05         | 283,27            | 11               | 0             |
| РосТ-Лайн1                    | 14,50    | 09.07.2009 | 08.07.2010 | ▼ 42,27  | -17,68          | 7 608              | -                  | 0,05         | -                 | 4                | -2            |
| РусМасла-2                    | 15,00    | 01.04.2010 | 29.03.2012 | ▼ 6,82   | -12,88          | 99 557             | -                  | 0,52         | -                 | 6                | -3            |
| РусМоре-1                     | 12,70    | 18.06.2009 | 14.06.2012 | ▲ 82,97  | 6,37            | 875 375            | -                  | 0,06         | -                 | 19               | 6             |
| СанИнтБрю-2                   | 8,00     | -          | 13.08.2009 | -        | -               | -                  | 18,94              | 0,28         | 857,49            | 16               | 2             |
| Синергия-1                    | 12,50    | -          | 22.04.2009 | -        | -               | -                  | 88,71              | 0,00         | 7 898,33          | 35               | 1             |
| Синергия-2                    | 10,70    | -          | 22.07.2010 | -        | -               | -                  | 12,24              | 1,18         | 169,00            | 22               | 2             |
| Сорус-1                       | 12,00    | -          | 05.11.2009 | -        | -               | -                  | 11,12              | 0,47         | 68,89             | -                | -             |
| Сорус-2                       | -        | -          | 05.04.2012 | -        | -               | -                  | 13,37              | 0,85         | 286,17            | -                | -             |
| Эрконпрод-1                   | 17,00    | -          | 10.09.2009 | -        | -               | -                  | 35,10              | 0,27         | 2 474,05          | 5                | 1             |
| Юнимилк-1                     | 9,75     | 08.09.2009 | 06.09.2011 | ▲ 82,85  | 5,25            | 826 019            | 82,63              | 0,26         | 7 227,49          | 16               | 2             |

\* - рейтинг ликвидности рассчитывается на основе еженедельных данных

Источник: ММВБ; Оценка: Велес Капитал



Строительство и недвижимость

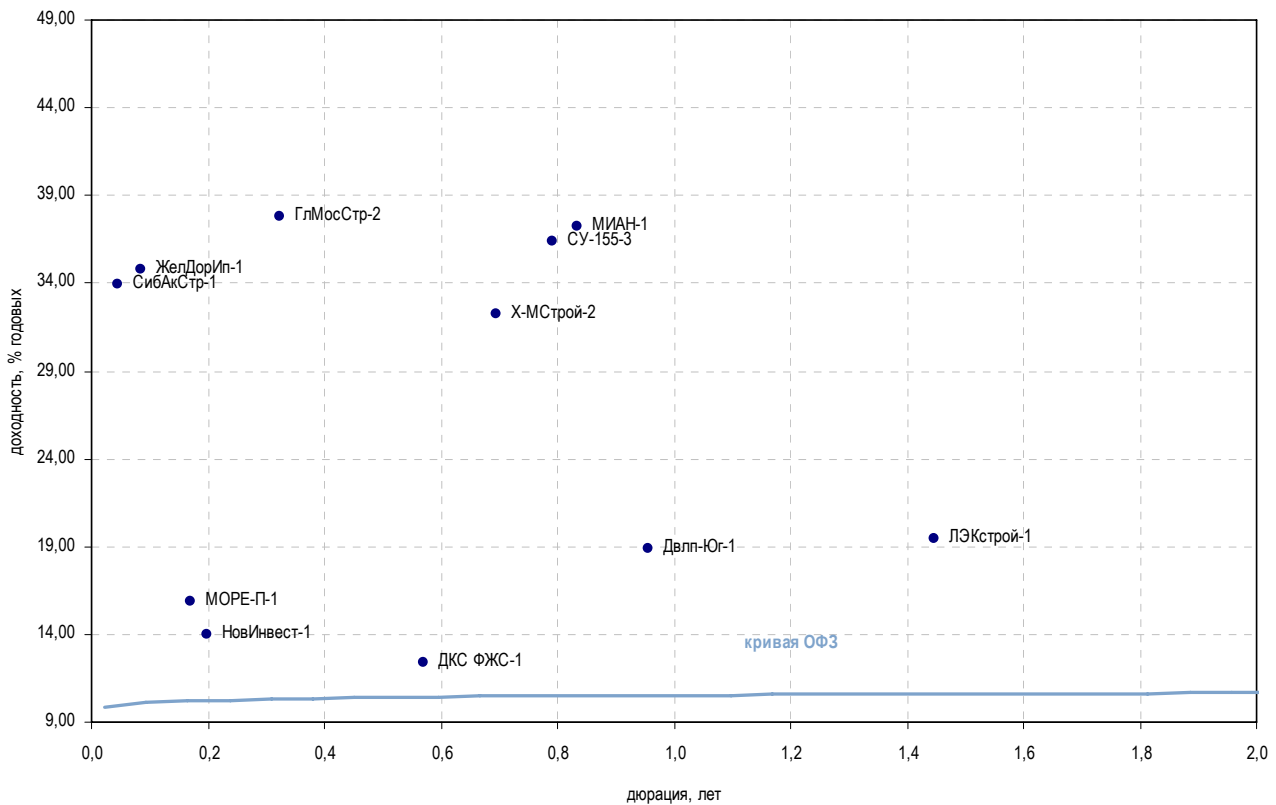

| Выпуск   | Купон, % | Оферта     | Погашение  | Цена, % | Изм. цены, б.п. | Объем торгов, руб. | Эф. дох-ть, % год. | Дюрация, лет | Спрэд к крив. ОФЗ | Рейтинг ликвидн. | Изм. ликвидн. |    |
|--|----------|------------|------------|---------|-----------------|--------------------|--------------------|--------------|-------------------|------------------|---------------|----|
| <b>Строительство жилой и коммерческой недвижимости</b> |          |            |            |         |                 |                    |                    |              |                   |                  |               |    |
| ГлМосСтр-2   | 21,00    | 17.09.2009 | 17.03.2011 | -       | -               | -                  | 37,77              | 0,32         | 2 738,69          | 5                | 1             |    |
| Делл-Юг-1  | 18,00    | -          | 18.05.2010 | -       | -               | -                  | 18,87              | 0,96         | 834,67            | -                | -             |    |
| ДКС ФЖС-1  | 12,00    | -          | 24.11.2009 | -       | -               | -                  | 12,40              | 0,57         | 194,38            | -                | -             |    |
| ЖелДорИп-1   | 12,50    | 02.06.2009 | 30.11.2010 | ▲       | 97,80           | 0,80               | 1 956 000          | 34,81        | 0,09              | 2 459,77         | 17            | 0  |
| ЖелДорИп-2   | 13,49    | 23.04.2009 | 19.04.2012 | -       | -               | -                  | -                  | 0,00         | -                 | -                | 35            | 1  |
| ЖелДорИп-3   | 13,00    | -          | 19.09.2012 | -       | -               | -                  | -                  | 13,42        | 2,84              | 275,62           | 1             | -  |
| ЖК-Финанс-1  | 16,00    | -          | 24.12.2009 | ▼       | 50,73           | -9,77              | 101 966            | -            | 0,64              | -                | 13            | 2  |
| КамскДол-3   | 14,10    | -          | 04.06.2009 | ▲       | 58,98           | 4,08               | 2 359              | -            | 0,12              | -                | 28            | 1  |
| КорСтрМнт-1  | 15,00    | 17.06.2009 | 13.06.2011 | -       | -               | -                  | 183,14             | 0,03         | 17 305,54         | 5                | 5             |    |
| ЛСР-2  | 13,25    | 04.02.2010 | 01.08.2013 | ▲       | 69,49           | 19,49              | 6 949              | 80,68        | 0,75              | 7 018,76         | 11            | -1 |
| ЛСР-Инв-1  | 10,70    | -          | 08.12.2009 | ▼       | 60,56           | -9,44              | 5 451              | 118,60       | 0,60              | 10 813,67        | 17            | -1 |
| ЛСР-Инв-2  | 8,35     | 16.07.2009 | 14.07.2011 | ▼       | 81,71           | -0,65              | 817                | 148,06       | 0,14              | 13 778,95        | 13            | -1 |
| ЛЭКстрой-1   | 15,00    | -          | 14.12.2010 | -       | -               | -                  | -                  | 19,47        | 1,45              | 889,33           | 0             | -  |
| ЛЭКстрой-2   | 14,50    | 24.07.2009 | 22.07.2011 | -       | -               | -                  | -                  | 0,08         | -                 | -                | 1             | -  |
| МИАН-1   | 13,00    | -          | 02.03.2010 | -       | -               | -                  | 37,27              | 0,84         | 2 676,43          | 2                | -             |    |
| Миракс-2   | 10,99    | -          | 17.09.2009 | ▲       | 39,96           | 1,01               | 400                | -            | 0,19              | -                | 20            | 3  |
| Мизель-1   | 16,50    | 14.07.2009 | 13.07.2010 | -       | -               | -                  | 127,36             | 0,09         | 11 713,90         | 3                | -             |    |
| МОРЕ-П-1   | 15,50    | 04.08.2009 | 03.08.2010 | -       | -               | -                  | 15,83              | 0,17         | 553,05            | 1                | -             |    |
| НовИнвест-1  | 14,00    | 09.07.2009 | 07.07.2011 | -       | -               | -                  | 13,95              | 0,20         | 363,01            | 6                | 4             |    |
| СибАкСтр-1   | 14,50    | -          | 12.05.2009 | -       | -               | -                  | 33,98              | 0,05         | 2 384,85          | 1                | -             |    |
| СтИндустр-1  | 14,50    | 07.01.2010 | 07.07.2011 | -       | -               | -                  | -                  | 0,63         | -                 | -                | 31            | 4  |
| СУ-155-3   | 16,00    | 17.02.2010 | 15.02.2012 | -       | -               | -                  | 36,35              | 0,79         | 2 585,13          | 8                | -64           |    |
| СэтлГрупп-1  | 11,70    | 19.05.2009 | 15.05.2012 | ▲       | 74,15           | 0,89               | 484 916            | 25,28        | 0,01              | 1 537,43         | 20            | 6  |
| Х-МСтрой-1   | -        | -          | 13.10.2010 | -       | -               | -                  | -                  | 1,48         | -                 | -                | 8             | 3  |
| Х-МСтрой-2   | 14,00    | 12.01.2010 | 12.07.2011 | -       | -               | -                  | 32,29              | 0,69         | 2 180,82          | 12               | 4             |    |

\* - рейтинг ликвидности рассчитывается на основе ежедневных данных

Источник: ММВБ; Оценка: Велес Капитал



Строительство и недвижимость

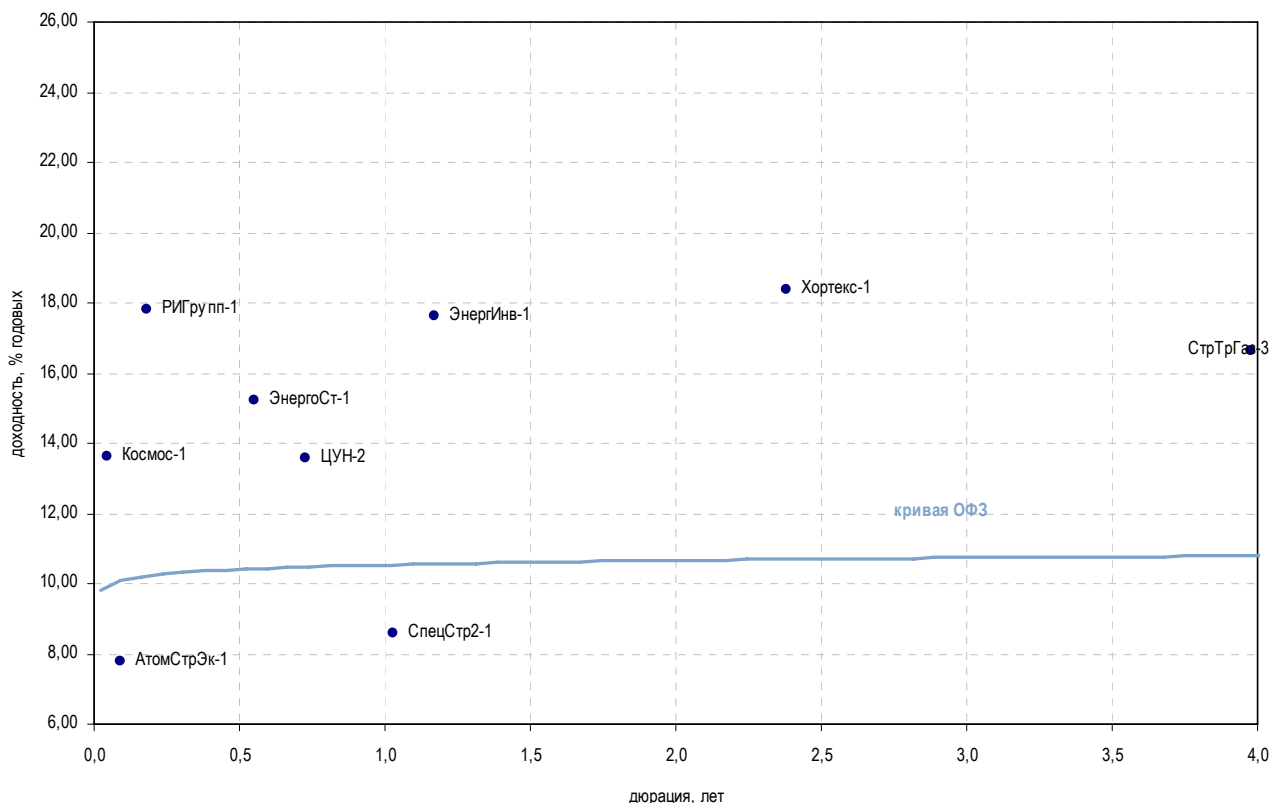

| Выпуск                                     | Купон, % | Оферта     | Погашение  | Цена, % | Изм. цены, б.п. | Объем торгов, руб. | Эф. дох-ть, % год. | Дюрация, лет | Спрэд к крив. ОФЗ | Рейтинг ликвидн. | Изм. ликвидн. |
|--|----------|------------|------------|---------|-----------------|--------------------|--------------------|--------------|-------------------|------------------|---------------|
| <b>Прочее строительство и недвижимость</b> |          |            |            |         |                 |                    |                    |              |                   |                  |               |
| АтомСтрЭк-1                                | 7,75     | 26.05.2009 | 24.05.2011 | -       | -               | -                  | 7,77               | 0,09         | -                 | 1                | -             |
| КамскДол-3                                 | 14,10    | -          | 04.06.2009 | ▲       | 58,98           | 2 359              | -                  | 0,12         | -                 | 28               | 1             |
| Космос-1                                   | 13,50    | 18.06.2009 | 16.06.2011 | -       | -               | -                  | 13,64              | 0,05         | 350,30            | 2                | -1            |
| МИндустр                                   | 12,25    | -          | 16.08.2011 | ▼       | 10,79           | 24 595             | 236,10             | 1,41         | 22 552,69         | 18               | 6             |
| Макромир-2                                 | 16,50    | 07.07.2009 | 03.07.2012 | -       | -               | -                  | -                  | 0,09         | -                 | 2                | -             |
| МетроСтрой                                 | 16,00    | 25.09.2009 | 23.09.2011 | -       | -               | -                  | 31,05              | 0,38         | 2 064,73          | 10               | -7            |
| РИГрупп-1                                  | 15,00    | 26.06.2009 | 26.12.2009 | -       | -               | -                  | 17,80              | 0,18         | 748,95            | 2                | -             |
| М-Индустр-2                                | 15,00    | 15.07.2009 | 10.07.2013 | -       | -               | -                  | -                  | 0,07         | -                 | 11               | 4             |
| СпецСтр2-1                                 | 19,00    | 21.05.2009 | 20.05.2010 | -       | -               | -                  | 8,58               | 1,03         | -                 | 1                | -             |
| СтрТрГаз-2                                 | 8,49     | -          | 13.07.2012 | -       | -               | -                  | 23,72              | 2,71         | 1 306,22          | 19               | 3             |
| СтрТрГаз-3                                 | -        | -          | 11.04.2013 | ▲       | 100,00          | 4 966 261 000      | 16,64              | 3,98         | 593,27            | 40               | 10            |
| Хортекс-1                                  | 13,00    | 15.02.2012 | 14.08.2013 | -       | -               | -                  | 18,39              | 2,38         | 774,92            | 11               | -2            |
| ЦУН-2                                      | 11,75    | -          | 20.01.2010 | -       | -               | -                  | 13,57              | 0,73         | 308,23            | 1                | -             |
| ЭнергИнв-1                                 | 11,00    | -          | 21.07.2010 | -       | -               | -                  | 17,64              | 1,17         | 709,05            | 10               | 9             |
| ЭнергоСт-1                                 | 14,75    | 20.11.2009 | 20.05.2011 | -       | -               | -                  | 15,23              | 0,55         | 477,77            | 0                | -             |

\* - рейтинг ликвидности рассчитывается на основе еженедельных данных

Источник: ММВБ; Оценка: Велес Капитал



Ипотечные компании

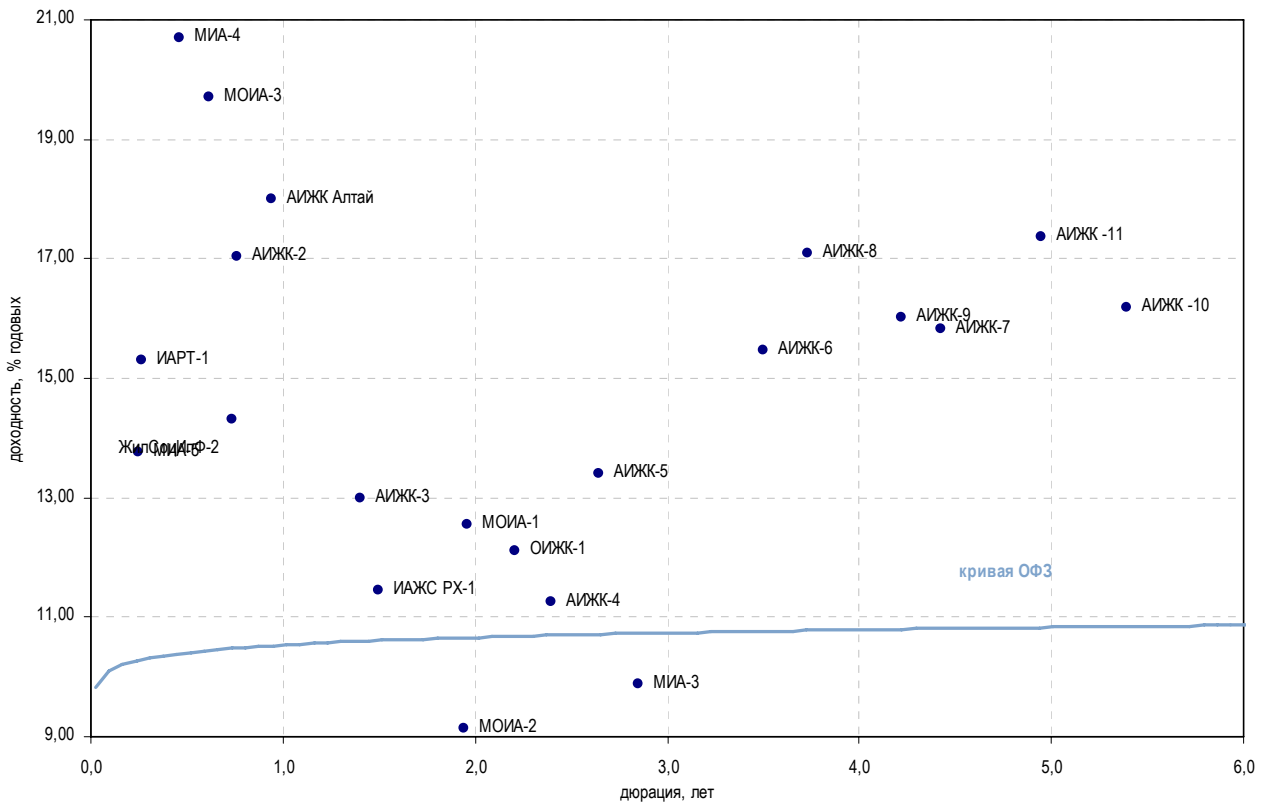

| Выпуск                    | Купон, % | Оферта     | Погашение  | Цена, % | Изм. цены, б.п. | Объем торгов, руб. | Эф. дох-ть, % год. | Дюрация, лет | Спрэд к крив. ОФЗ | Рейтинг ликвидн. | Изм. ликвидн. |    |
|---------------------------|----------|------------|------------|---------|-----------------|--------------------|--------------------|--------------|-------------------|------------------|---------------|----|
| <b>Ипотечные компании</b> |          |            |            |         |                 |                    |                    |              |                   |                  |               |    |
| АИЖК Алтай                | 11,25    | -          | 13.04.2010 | -       | -               | -                  | 17,99              | 0,94         | 746,90            | -                | -             |    |
| АИЖК КО-2                 | 9,00     | -          | 23.08.2011 | -       | -               | -                  | 27,97              | 1,70         | 1 737,29          | 1                | 1             |    |
| АИЖК-2                    | 11,00    | -          | 01.02.2010 | -       | -               | -                  | 17,04              | 0,76         | 654,66            | 2                | -             |    |
| АИЖК-3                    | 9,40     | -          | 15.10.2010 | -       | -               | -                  | 12,98              | 1,40         | 240,76            | 4                | -1            |    |
| АИЖК-4                    | 8,70     | -          | 01.02.2012 | -       | -               | -                  | 11,25              | 2,40         | 60,82             | 1                | 0             |    |
| АИЖК-5                    | 7,35     | -          | 15.10.2012 | -       | -               | -                  | 13,41              | 2,64         | 275,56            | 4                | -2            |    |
| АИЖК-6                    | 7,40     | -          | 15.07.2014 | ▼       | 77,77           | -0,68              | 778                | 15,47        | 3,50              | 477,93           | 3             | -1 |
| АИЖК-7                    | 7,68     | -          | 15.07.2016 | ▼       | 73,00           | -2,98              | 2 920 000          | 15,82        | 4,42              | 509,90           | 24            | 4  |
| АИЖК-8                    | 7,63     | -          | 15.06.2018 | -       | -               | -                  | 17,09              | 3,74         | 639,09            | 22               | 3             |    |
| АИЖК-9                    | 7,49     | -          | 15.02.2017 | -       | -               | -                  | 16,01              | 4,22         | 529,52            | 24               | -2            |    |
| АИЖК -10                  | 8,20     | -          | 15.09.2020 | -       | -               | -                  | 16,19              | 5,39         | 544,35            | 26               | 6             |    |
| АИЖК -11                  | 8,05     | -          | 15.11.2018 | -       | -               | -                  | 17,37              | 4,95         | 663,46            | 15               | 1             |    |
| ЖилСоцИп-1                | 7,00     | -          | 22.10.2009 | -       | -               | -                  | -                  | 0,49         | -                 | -                | -             |    |
| ЖилСоцИп-2                | -        | -          | 15.04.2010 | -       | -               | -                  | -                  | 0,99         | -                 | 10               | -3            |    |
| ЖилСоцИпФ-2               | 13,90    | 26.01.2010 | 26.07.2011 | -       | -               | -                  | 14,30              | 0,74         | 381,04            | 0                | -             |    |
| ИАЖС РХ-1                 | 11,00    | -          | 08.12.2010 | -       | -               | -                  | 11,45              | 1,50         | 86,85             | 1                | 1             |    |
| ИАИТ-1                    | 15,00    | 04.08.2009 | 04.08.2013 | -       | -               | -                  | 15,31              | 0,26         | 495,34            | -                | -             |    |
| МИА-1                     | 10,00    | 21.04.2009 | 20.09.2012 | -       | -               | -                  | -                  | -            | -                 | 15               | -1            |    |
| МИА-3                     | -        | -          | 23.02.2012 | -       | -               | -                  | 9,89               | 2,85         | -                 | 35               | -1            |    |
| МИА-4                     | 9,00     | 08.10.2009 | 01.10.2015 | -       | -               | -                  | 20,70              | 0,46         | 1 027,04          | 7                | 2             |    |
| МИА-5                     | 10,30    | 23.07.2009 | 17.07.2014 | -       | -               | -                  | 13,76              | 0,25         | 340,95            | 3                | 2             |    |
| МОИА-1                    | 9,00     | -          | 21.12.2010 | -       | -               | -                  | 12,56              | 1,96         | 194,44            | -                | -             |    |
| МОИА-2                    | 7,99     | -          | 07.09.2011 | -       | -               | -                  | 9,13               | 1,94         | -                 | -                | -             |    |
| МОИА-3                    | 7,75     | 13.12.2009 | 14.06.2014 | -       | -               | -                  | 19,71              | 0,62         | 924,33            | 3                | -             |    |
| ОИЖК-1                    | 9,24     | -          | 21.02.2012 | -       | -               | -                  | 12,11              | 2,20         | 147,90            | -                | -             |    |

\* - рейтинг ликвидности рассчитывается на основе ежедневных данных

Источник: ММВБ; Оценка: Велес Капитал



Финансовые компании

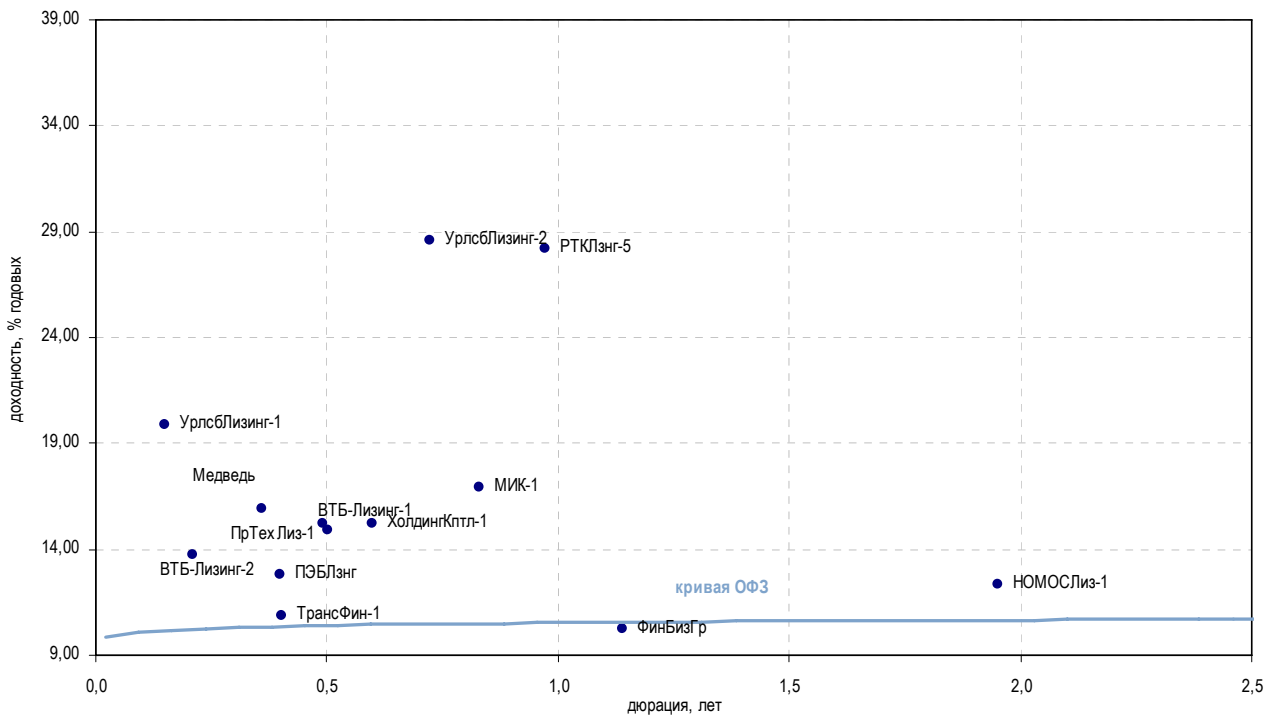

| Выпуск                        | Купон, % | Оферта     | Погашение  | Цена, % | Изм. цены, б.п. | Объем торгов, руб. | Эф. дох-ть, % год. | Дюрация, лет | Спрэд к крив. ОФЗ | Рейтинг ликвидн. | Изм. ликвидн. |
|-------------------------------|----------|------------|------------|---------|-----------------|--------------------|--------------------|--------------|-------------------|------------------|---------------|
| <b>Инвестиции и факторинг</b> |          |            |            |         |                 |                    |                    |              |                   |                  |               |
| ЕврКмрц-1                     | 16,00    | -          | 18.12.2009 | ▼ 5,00  | -0,53           | 4 800              | -                  | 0,66         | -                 | 11               | -1            |
| ЕврКмрц-2                     | 9,49     | 11.06.2009 | 10.06.2010 | -       | -               | -                  | -                  | 0,13         | -                 | 15               | 1             |
| ЕврКмрц-3                     | 9,48     | -          | 18.06.2010 | -       | -               | -                  | -                  | 1,08         | -                 | 13               | -2            |
| ЕврКмрц-5                     | 16,00    | -          | 15.03.2011 | ▲ 8,42  | 0,34            | 30 325             | -                  | 0,88         | -                 | 30               | -1            |
| МИК-1                         | 15,00    | -          | 01.03.2010 | -       | -               | -                  | 16,91              | 0,83         | 640,54            | 15               | 6             |
| МОИТК-1                       | 9,00     | -          | 26.09.2009 | ▼ 56,32 | -0,14           | 158 607            | -                  | 0,43         | -                 | 2                | -2            |
| МОИТК-2                       | 21,00    | -          | 26.03.2011 | ▲ 47,26 | 2,02            | 55 767             | 103,23             | 1,93         | 9 261,60          | 34               | -5            |
| НФК-2                         | 1,00     | -          | 12.05.2009 | -       | -               | -                  | 171,63             | 0,06         | 16 146,42         | -                | -             |
| НФК-3                         | 13,00    | 28.04.2009 | 03.05.2011 | -       | -               | -                  | 40,16              | 0,01         | 3 019,17          | 8                | 2             |
| Ренинс                        | 12,00    | -          | 30.03.2010 | -       | -               | -                  | 1,29               | 0,92         | -                 | -                | -             |
| Медведь                       | 15,10    | 02.09.2009 | 01.09.2010 | -       | -               | -                  | 15,93              | 0,36         | 553,25            | 2                | 1             |
| ХолдингКптл-1                 | 15,00    | -          | 09.12.2009 | -       | -               | -                  | 15,21              | 0,60         | 474,74            | 3                | -2            |
| <b>Лизинговые компании</b>    |          |            |            |         |                 |                    |                    |              |                   |                  |               |
| ВТБ-Лизинг-1                  | 12,10    | 12.11.2009 | 06.11.2014 | ▼ 99,00 | -0,09           | 18 289 778         | 14,87              | 0,50         | 443,01            | 16               | 5             |
| ВТБ-Лизинг-2                  | 8,90     | 14.07.2009 | 07.07.2015 | -       | -               | -                  | 13,76              | 0,21         | 343,19            | 35               | -1            |
| Европлан-1                    | 14,50    | 12.08.2010 | 11.08.2011 | -       | -               | -                  | 108,30             | 1,14         | 9 775,47          | 5                | 2             |
| МЛК                           | 12,90    | -          | 23.07.2009 | -       | -               | -                  | -                  | 0,25         | -                 | -                | -2            |
| НОМОСЛиз-1                    | 12,00    | -          | 08.07.2011 | -       | -               | -                  | 12,34              | 1,95         | 172,48            | 2                | 1             |
| ПрТехЛиз-1                    | 14,00    | 26.10.2009 | 25.04.2011 | -       | -               | -                  | 15,24              | 0,49         | 480,23            | -                | -1            |
| ПЭБЛзнг                       | 12,50    | -          | 23.09.2009 | -       | -               | -                  | 12,83              | 0,40         | 241,93            | 2                | 2             |
| РТКЛзнг-5                     | 8,35     | -          | 12.08.2010 | -       | -               | -                  | 28,17              | 0,97         | 1 764,47          | 1                | -3            |
| ТрансФин-1                    | 10,50    | -          | 25.09.2009 | -       | -               | -                  | 10,90              | 0,40         | 48,86             | 0                | 0             |
| ТрансФин-2                    | 10,75    | -          | 10.08.2012 | -       | -               | -                  | 11,03              | 2,82         | 36,72             | 3                | -3            |
| УралЛзнг                      | 10,00    | -          | 28.10.2009 | -       | -               | -                  | -                  | 0,50         | -                 | 1                | -             |
| УрлсБЛизинг-1                 | 11,60    | 24.06.2009 | 29.12.2010 | ▲ 98,60 | 0,40            | 34 322 194         | 19,91              | 0,15         | 962,59            | 34               | 1             |
| УрлсБЛизинг-2                 | 12,99    | 21.01.2010 | 21.07.2011 | ▲ 90,04 | 0,10            | 21 794 704         | 28,55              | 0,72         | 1 806,27          | 57               | -5            |
| ФинБизГр                      | 10,00    | -          | 05.07.2010 | -       | 100,00          | 117 300 000        | 10,22              | 1,14         | -                 | 16               | 4             |
| ЭлемнтЛзг-1                   | 16,00    | 23.09.2009 | 24.03.2010 | -       | -               | -                  | 224,17             | 0,42         | 21 375,45         | -                | -             |
| ЮЛК-1                         | 16,00    | 22.04.2009 | 28.04.2010 | -       | -               | -                  | 46,65              | 0,68         | 3 617,02          | 2                | -             |

\* - рейтинг ликвидности рассчитывается на основе ежедневных данных

Источник: ММВБ; Оценка: Велес Капитал



Банки

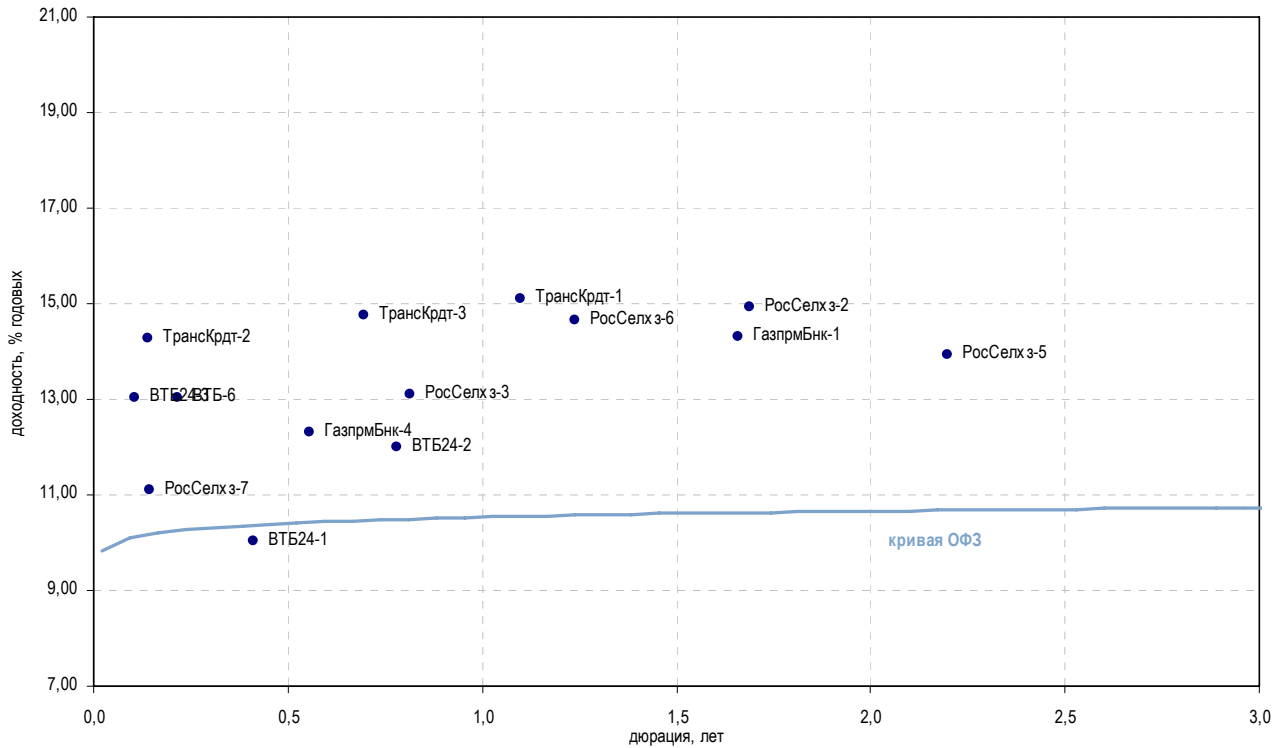

| Выпуск          | Купон, % | Оферта     | Погашение  | Цена, % | Изм. цены, б.п. | Объем торгов, руб. | Эф. доход-ть, % год. | Дюрация, лет | Спрэд к крив. ОФЗ | Рейтинг ликвидн. | Изм. ликвидн. |     |
|-----------------|----------|------------|------------|---------|-----------------|--------------------|----------------------|--------------|-------------------|------------------|---------------|-----|
| <b>Госбанки</b> |          |            |            |         |                 |                    |                      |              |                   |                  |               |     |
| ВБРР            | 10,00    | -          | 11.10.2009 | -       | -               | -                  | -                    | 0,47         | -                 | 1                | 1             |     |
| ВТБ-5           | 8,60     | 23.04.2009 | 17.10.2013 | -       | -               | -                  | 12,79                | 0,01         | 290,16            | 90               | 3             |     |
| ВТБ-6           | 8,60     | 15.07.2009 | 06.07.2016 | ▲       | 99,25           | 0,09               | 69 415 808           | 13,03        | 0,22              | 269,94           | 92            | 24  |
| ВТБ24-1         | 9,75     | 07.10.2009 | 05.10.2011 | -       | -               | -                  | 10,04                | 0,41         | -                 | 8                | 1             |     |
| ВТБ24-2         | 11,60    | 09.02.2010 | 05.02.2013 | -       | -               | -                  | 12,01                | 0,78         | 151,29            | 7                | -             |     |
| ВТБ24-3         | 8,18     | 03.06.2009 | 29.05.2013 | ▲       | 99,45           | 0,03               | 23 340 070           | 13,04        | 0,11              | 279,83           | 27            | -15 |
| ГазпрмБнк-1     | 7,10     | -          | 27.01.2011 | ▼       | 89,37           | -0,38              | 6 238 264            | 14,32        | 1,66              | 372,57           | 13            | 2   |
| ГазпрмБнк-2     | 6,54     | -          | 20.11.2013 | -       | -               | -                  | 6,65                 | -            | -                 | -                | -             |     |
| ГазпрмБнк-3     | 11,00    | -          | 10.10.2011 | -       | -               | -                  | 2,75                 | 0,00         | -                 | 7                | -             |     |
| ГазпрмБнк-4     | 12,25    | 19.11.2009 | 15.11.2012 | -       | -               | -                  | 12,30                | 0,56         | 184,70            | 15               | -             |     |
| ГазпрмБнк-5     | 12,25    | 26.11.2009 | 22.11.2012 | -       | -               | -                  | 3,95                 | 0,57         | -                 | 15               | -             |     |
| РосСелхз-2      | 7,85     | -          | 16.02.2011 | -       | -               | -                  | 14,92                | 1,69         | 432,33            | 11               | -3            |     |
| РосСелхз-3      | 7,34     | 18.02.2010 | 09.02.2017 | ▼       | 95,93           | -0,07              | 103 891 470          | 13,12        | 0,82              | 261,74           | 67            | 19  |
| РосСелхз-4      | 9,75     | 07.10.2009 | 27.09.2017 | -       | -               | -                  | 5,96                 | 0,42         | -                 | 7                | -50           |     |
| РосСелхз-5      | 13,50    | 06.12.2011 | 27.11.2018 | -       | -               | -                  | 13,94                | 2,20         | 330,94            | 7                | -             |     |
| РосСелхз-6      | 13,35    | 20.08.2010 | 09.02.2018 | -       | -               | -                  | 14,66                | 1,24         | 410,34            | 8                | -52           |     |
| РосСелхз-7      | 8,30     | 16.06.2009 | 05.06.2018 | -       | -               | -                  | 11,09                | 0,14         | 81,21             | 43               | 4             |     |
| ТрансКрдт-1     | 7,29     | -          | 15.06.2010 | -       | 92,50           | -                  | 373 700              | 15,09        | 1,10              | 454,88           | 14            | -32 |
| ТрансКрдт-2     | 7,28     | 16.06.2009 | 12.06.2012 | -       | -               | -                  | 14,27                | 0,14         | 399,48            | 16               | -23           |     |
| ТрансКрдт-3     | 9,99     | 07.01.2010 | 07.07.2011 | ▲       | 97,14           | 0,06               | 4 795 802            | 14,77        | 0,69              | 428,82           | 29            | 4   |

\* - рейтинг ликвидности рассчитывается на основе еженедельных данных

Источник: ММВБ; Оценка: Велес Капитал



Банки

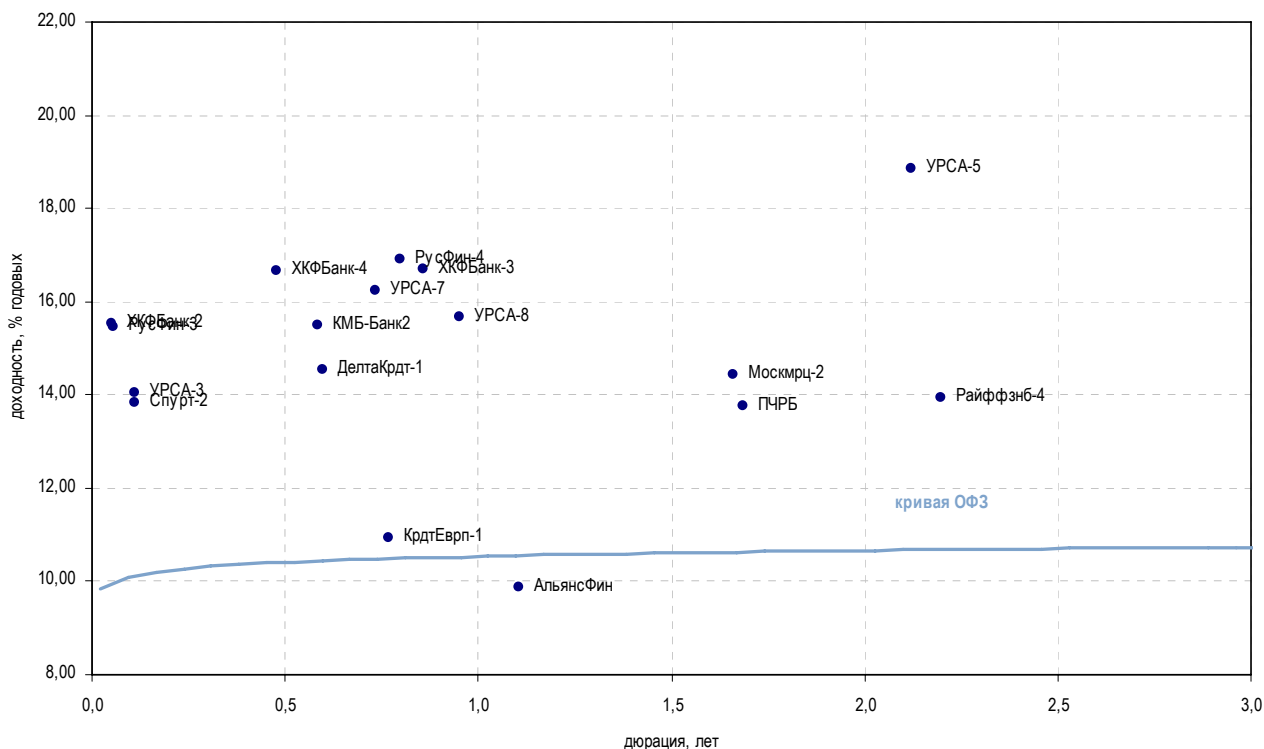

| Выпуск  | Купон, % | Оферта     | Погашение  | Цена, % | Изм. цены, б.п. | Объем торгов, руб. | Эф. дох-ть, % год. | Дюрация, лет | Спрэд к крив. ОФЗ | Рейтинг ликвидн. | Изм. ликвидн. |     |
|---|----------|------------|------------|---------|-----------------|--------------------|--------------------|--------------|-------------------|------------------|---------------|-----|
| <b>Банки с участием иностранного капитала</b> |          |            |            |         |                 |                    |                    |              |                   |                  |               |     |
| АльянсФин                                     | 8,75     | 23.06.2010 | 20.06.2012 | -       | -               | -                  | 9,88               | 1,10         | -                 | 2                | -             |     |
| ДелтаКрдт-1                                   | 7,09     | -          | 01.12.2009 | -       | -               | -                  | 14,54              | 0,60         | 407,76            | 2                | -             |     |
| ДелтаКрдт-2                                   | 8,50     | -          | 30.05.2010 | -       | -               | -                  | 114,39             | 0,10         | 10 415,65         | 30               | 4             |     |
| ЕБРР-1  | 24,25    | -          | 12.05.2010 | ▼       | 102,76          | -0,36              | 26 692 350         | 0,06         | -                 | 29               | -5            |     |
| ЕБРР-2  | 28,50    | -          | 21.04.2011 | -       | -               | -                  | 5,26               | -            | -                 | 21               | -5            |     |
| ЕБРР-3  | 21,67    | -          | 07.09.2011 | ▼       | 102,90          | -0,06              | 9 261 000          | 0,87         | -                 | 13               | -4            |     |
| КМБ-Банк2                                     | 15,00    | 02.12.2009 | 30.11.2011 | -       | -               | -                  | 15,49              | 0,58         | 503,04            | 4                | -             |     |
| КрдтЕврп-1                                    | 10,00    | -          | 03.02.2010 | -       | -               | -                  | 10,92              | 0,77         | 42,51             | 2                | -             |     |
| Москмрц-2                                     | 14,00    | -          | 15.02.2011 | -       | -               | -                  | 14,42              | 1,66         | 382,56            | 2                | -             |     |
| Москмрц-3                                     | 8,70     | 17.06.2009 | 12.06.2013 | -       | -               | -                  | 35,20              | 0,12         | 2 495,02          | 5                | -             |     |
| ПЧРБ  | 12,50    | -          | 09.03.2011 | -       | -               | -                  | 13,76              | 1,68         | 316,36            | 20               | -10           |     |
| Райффзб-4                                     | 13,50    | 06.12.2011 | 03.12.2013 | -       | -               | -                  | 13,94              | 2,20         | 330,94            | 8                | -             |     |
| РусФин-3                                      | 7,55     | -          | 13.05.2009 | -       | -               | -                  | 15,47              | 0,06         | 531,54            | 19               | -2            |     |
| РусФин-4                                      | 7,74     | -          | 12.02.2010 | ▼       | 93,70           | -0,30              | 4 966 100          | 16,90        | 0,80              | 640,03           | 25            | -9  |
| Спурт-2                                       | 13,25    | 04.06.2009 | 31.05.2012 | -       | -               | -                  | 13,84              | 0,11         | 359,60            | 2                | 2             |     |
| ТурАлем                                       | 7,75     | -          | 06.10.2009 | -       | -               | -                  | -                  | 0,44         | -                 | 21               | 6             |     |
| УРСА-3  | 9,60     | -          | 04.06.2009 | ▲       | 99,50           | 0,09               | 2 551 180          | 14,04        | 0,11              | 379,71           | 22            | 3   |
| УРСА-5  | 10,05    | -          | 18.10.2011 | -       | -               | -                  | 18,85              | 2,12         | 822,39            | 21               | -1            |     |
| УРСА-7  | 8,40     | 21.01.2010 | 19.07.2012 | ▲       | 94,98           | 0,47               | 2 856 011          | 16,22        | 0,74              | 573,07           | 20            | -11 |
| УРСА-8  | 15,00    | 15.04.2010 | 09.04.2015 | -       | -               | -                  | 15,68              | 0,95         | 515,74            | 16               | -1            |     |
| ХКФБанк-2                                     | 9,25     | 12.05.2009 | 11.05.2010 | ▲       | 99,65           | 0,03               | 797 200            | 15,54        | 0,05              | 539,52           | 28            | -2  |
| ХКФБанк-3                                     | 15,00    | 18.03.2010 | 16.09.2010 | ▲       | 99,36           | 0,01               | 1 481 050 224      | 16,71        | 0,86              | 620,09           | 60            | 53  |
| ХКФБанк-4                                     | 13,00    | 14.10.2009 | 12.10.2011 | -       | -               | -                  | 16,67              | 0,48         | 623,66            | 9                | 3             |     |
| ХКФБанк-5                                     | 12,50    | 22.04.2009 | 17.04.2013 | -       | -               | -                  | 47,14              | 0,00         | 3 732,38          | 20               | -1            |     |

\* - рейтинг ликвидности рассчитывается на основе ежедневных данных

Источник: ММВБ; Оценка: Велес Капитал



Банки

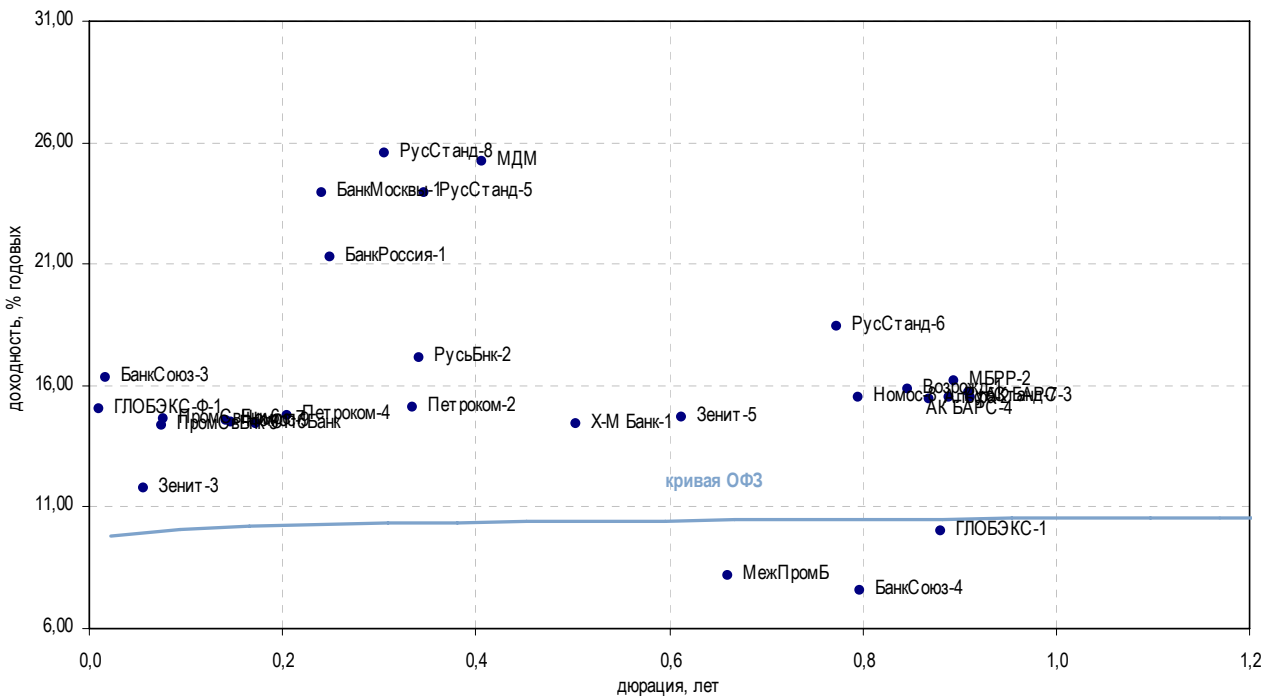

| Выпуск                   | Купон, % | Оферта     | Погашение  | Цена, % | Изм. цены, б.п. | Объем торгов, руб. | Эф. дох-ть, % год. | Дюрация, лет | Спрэд к крив. ОФЗ | Рейтинг ликвидн. | Изм. ликвидн. |
|--------------------------|----------|------------|------------|---------|-----------------|--------------------|--------------------|--------------|-------------------|------------------|---------------|
| <b>Топ 50 по активам</b> |          |            |            |         |                 |                    |                    |              |                   |                  |               |
| АК БАРС-3                | 13,70    | 20.04.2010 | 18.10.2011 | -       | -               | -                  | 15,52              | 0,91         | 500,30            | 41               | 11            |
| АК БАРС-4                | 13,00    | 20.04.2010 | 15.10.2013 | -       | -               | -                  | 15,70              | 0,91         | 518,33            | 45               | 11            |
| Альфа-2                  | 15,00    | -          | 31.03.2010 | -       | -               | -                  | 15,47              | 0,87         | 495,93            | 1                | -             |
| БанкМосквы-1             | 9,25     | 31.07.2009 | 29.07.2011 | ▼       | 96,50           | -1,90              | 23,92              | 0,24         | 1 357,47          | 18               | -             |
| БанкМосквы-2             | 11,75    | -          | 01.02.2013 | -       | -               | -                  | 9,67               | 3,40         | -                 | 7                | -             |
| БанкРоссия-1             | 11,00    | 20.07.2009 | 21.07.2010 | -       | -               | -                  | 21,31              | 0,25         | 1 096,05          | 3                | -1            |
| БанкСоюз-2               | 8,37     | -          | 05.10.2009 | -       | -               | -                  | -                  | 0,46         | -                 | 5                | 1             |
| БанкСоюз-3               | 10,10    | 27.04.2009 | 02.05.2011 | -       | -               | -                  | 16,32              | 0,02         | 631,70            | 2                | -1            |
| БанкСоюз-4               | 14,90    | 17.02.2010 | 23.02.2011 | -       | -               | -                  | 7,54               | 0,80         | -                 | 2                | -51           |
| Возрожд-1                | 8,95     | -          | 03.03.2010 | ▼       | 95,64           | -0,36              | 15,86              | 0,85         | 535,24            | 19               | 1             |
| Восточный-1              | 19,70    | -          | 17.03.2010 | -       | -               | -                  | 45,13              | 0,86         | 3 462,12          | 6                | -2            |
| ГЛОБЭКС-1                | 11,00    | -          | 15.03.2010 | -       | -               | -                  | 9,99               | 0,88         | -                 | 35               | -1            |
| ГЛОБЭКС-Ф-1              | 15,00    | 24.04.2009 | 26.04.2011 | -       | -               | -                  | 15,04              | 0,01         | 509,32            | 2                | -             |
| Зенит-3                  | 9,90     | 13.05.2009 | 09.11.2011 | -       | -               | -                  | 11,77              | 0,06         | 161,08            | 17               | 7             |
| Зенит-5                  | 10,00    | 08.12.2009 | 04.06.2013 | ▼       | 97,50           | -0,10              | 14,70              | 0,61         | 423,44            | 16               | 3             |
| КИТФин-2                 | 13,00    | -          | 23.03.2010 | -       | -               | -                  | -                  | 0,92         | -                 | 39               | 33            |
| МДМ                      | 12,00    | -          | 01.10.2009 | -       | -               | -                  | 25,24              | 0,41         | 1 482,71          | 6                | 1             |
| МежПромБ                 | 12,65    | 28.12.2009 | 03.01.2018 | -       | -               | -                  | 8,15               | 0,66         | -                 | 2                | -             |
| МБРР-2                   | 15,00    | 01.04.2010 | 28.03.2013 | -       | -               | -                  | 16,17              | 0,90         | 565,53            | 19               | 2             |
| МБРР-3                   | 10,00    | 28.04.2009 | 23.04.2013 | -       | -               | -                  | 56,34              | 0,01         | 4 636,21          | 6                | -4            |
| Номос-7                  | 9,25     | -          | 16.06.2009 | ▼       | 99,22           | -0,12              | 14,54              | 0,14         | 426,39            | 79               | 0             |
| Номос-8                  | 15,00    | 17.02.2010 | 16.02.2011 | -       | -               | -                  | 15,48              | 0,80         | 498,06            | 2                | -51           |
| Номос-9                  | 9,75     | 19.06.2009 | 14.06.2013 | -       | -               | -                  | 14,46              | 0,15         | 417,85            | 71               | 1             |
| Петроком-2               | 8,50     | -          | 31.08.2009 | ▲       | 97,90           | 0,05               | 15,07              | 0,33         | 468,26            | 28               | 10            |
| Петроком-4               | 9,99     | 04.07.2009 | 06.07.2011 | -       | -               | -                  | 14,73              | 0,20         | 440,56            | 19               | 5             |
| ПромСвБнк-5              | 7,99     | 21.05.2009 | 17.05.2012 | ▲       | 99,50           | 0,05               | 14,37              | 0,08         | 417,54            | 21               | -1            |
| ПромСвБнк-6              | 9,50     | 22.06.2009 | 17.06.2013 | -       | -               | -                  | 14,63              | 0,08         | 443,37            | 9                | 3             |
| РусСтанд-5               | 13,00    | 10.09.2009 | 09.09.2010 | -       | -               | -                  | 23,96              | 0,35         | 1 356,80          | 14               | -3            |
| РусСтанд-6               | 15,00    | 10.02.2010 | 09.02.2011 | -       | -               | -                  | 18,43              | 0,77         | 793,41            | 12               | -55           |
| РусСтанд-7               | 15,00    | 23.03.2010 | 20.09.2011 | -       | -               | -                  | 15,48              | 0,89         | 496,62            | 15               | -20           |
| РусСтанд-8               | 15,00    | 16.10.2009 | 13.04.2012 | -       | -               | -                  | 25,57              | 0,30         | 1 519,43          | 4                | 1             |
| РусьБнк-2                | 12,50    | 23.08.2009 | 22.02.2010 | -       | -               | -                  | 17,13              | 0,34         | 673,95            | 6                | 0             |
| СвязьБанк                | 8,90     | 23.04.2009 | 21.04.2011 | -       | -               | -                  | 17,11              | 0,01         | 724,15            | 35               | 4             |
| СобинБанк                | 11,00    | -          | 13.05.2009 | ▲       | 99,00           | 1,02               | -                  | 0,05         | -                 | 3                | 1             |
| СПББанк                  | 10,50    | -          | 22.06.2009 | -       | -               | -                  | 14,45              | 0,17         | 414,75            | 2                | -1            |
| Х-М Банк-1               | 14,00    | 02.11.2009 | 31.10.2011 | -       | -               | -                  | 14,45              | 0,50         | 400,97            | 5                | -1            |

\* - рейтинг ликвидности рассчитывается на основе ежедневных данных

Источник: ММВБ, Оценка: Велес Капитал



Банки

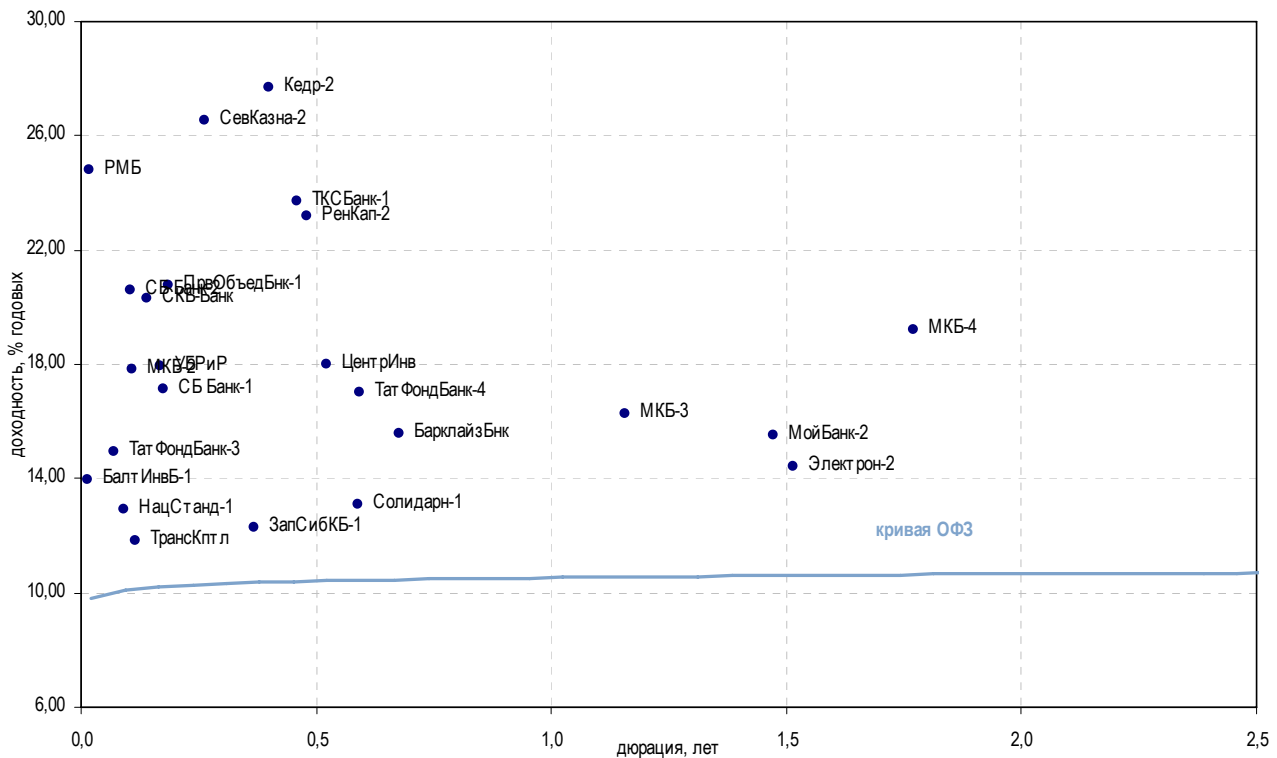

| Выпуск                    | Купон, % | Оферта     | Погашение  | Цена, %  | Изм. цены, б.п. | Объем торгов, руб. | Эф. дох-ть, % год. | Дюрация, лет | Спрэд к крив. ОФЗ | Рейтинг ликвидн. | Изм. ликвидн. |
|---------------------------|----------|------------|------------|----------|-----------------|--------------------|--------------------|--------------|-------------------|------------------|---------------|
| <b>Топ 100 по активам</b> |          |            |            |          |                 |                    |                    |              |                   |                  |               |
| БалтИнвБ-1                | 13,50    | 28.04.2009 | 26.04.2011 | ▲ 100,00 | 1,95            | 81 473 613         | 13,98              | 0,01         | 401,17            | 27               | 4             |
| БарклайзБнк               | 8,00     | -          | 29.12.2009 | -        | -               | -                  | 15,58              | 0,68         | 510,12            | 1                | -             |
| Восточный-1               | 19,70    | -          | 17.03.2010 | -        | -               | -                  | 45,13              | 0,86         | 3 462,12          | 6                | -2            |
| МастерБнк-3               | 11,50    | -          | 30.11.2011 | -        | -               | -                  | 33,49              | 1,86         | 2 288,12          | 5                | -             |
| МЗБанк-1                  | 11,65    | -          | 17.11.2009 | -        | -               | -                  | -                  | 0,52         | -                 | 2                | 2             |
| МКБ-2                     | 11,50    | -          | 04.06.2009 | ▲ 99,30  | 0,01            | 893 700            | 17,84              | 0,11         | 759,95            | 17               | 5             |
| МКБ-3                     | -        | -          | 16.06.2010 | -        | -               | -                  | 16,26              | 1,16         | 571,23            | 10               | -9            |
| МКБ-4                     | 18,00    | -          | 15.03.2011 | -        | -               | -                  | 19,22              | 1,77         | 861,72            | 63               | 49            |
| НацСтанд-1                | 12,75    | 23.05.2009 | 25.05.2011 | -        | -               | -                  | 12,92              | 0,09         | 270,19            | 39               | -             |
| ПрОбъедБнк-1              | 12,75    | 27.06.2009 | 29.06.2011 | -        | -               | -                  | 20,77              | 0,19         | 1 045,81          | 11               | 2             |
| ПрБизБнк                  | 8,69     | -          | 29.04.2009 | ▼ 99,51  | -0,49           | 2 985              | 31,60              | 0,02         | 2 157,60          | 7                | -2            |
| СБ Банк-1                 | 9,85     | -          | 02.07.2009 | -        | -               | -                  | 17,15              | 0,18         | 684,46            | 14               | -1            |
| СБ Банк-2                 | 12,00    | 12.06.2009 | 11.06.2010 | ▲ 98,90  | 0,65            | 1 928 550          | 20,59              | 0,11         | 1 035,07          | 14               | 0             |
| СевКазна-1                | 9,75     | -          | 01.10.2009 | -        | -               | -                  | 66,22              | 0,44         | 5 579,61          | -                | -             |
| СевКазна-2                | 12,50    | 28.07.2009 | 01.08.2011 | -        | -               | -                  | 26,52              | 0,26         | 1 616,29          | 16               | 3             |
| СКБ-Банк                  | 12,60    | 18.06.2009 | 24.06.2010 | ▲ 99,00  | 0,09            | 1 614 690          | 20,30              | 0,14         | 1 002,58          | 22               | 3             |
| ТатФондБанк-3             | 11,75    | -          | 19.05.2009 | ▲ 99,76  | 0,05            | 2 907 116          | 14,95              | 0,07         | 476,25            | 30               | 2             |
| ТатФондБанк-4             | 11,40    | 02.12.2009 | 01.06.2011 | ▼ 99,57  | -0,33           | 18 069 057         | 17,01              | 0,59         | 654,89            | 34               | 7             |
| ТрансКптл                 | 10,50    | -          | 01.06.2009 | -        | -               | -                  | 11,80              | 0,12         | 155,02            | -                | -             |
| УБРиР                     | 12,50    | -          | 02.07.2009 | -        | -               | -                  | 17,96              | 0,17         | 766,13            | 18               | -1            |
| ЦентрИнв                  | 10,00    | -          | 11.11.2009 | ▲ 99,27  | 0,02            | 4 973 432          | 17,99              | 0,52         | 754,44            | 13               | -2            |
| Юниаструм-2               | 14,00    | -          | 19.04.2010 | -        | -               | -                  | 0,14               | 1,00         | -                 | 5                | 0             |
| <b>Прочие банки</b>       |          |            |            |          |                 |                    |                    |              |                   |                  |               |
| АвтоВАЗБнк-1              | 13,70    | 03.07.2009 | 02.04.2010 | ▲ 95,00  | 25,00           | 1 900              | 44,03              | 0,08         | 3 382,55          | 1                | -             |
| АКИБанк                   | 14,00    | -          | 23.04.2009 | -        | -               | -                  | -                  | 0,00         | -                 | -                | -             |
| ЗапСибКБ-1                | 12,00    | 11.09.2009 | 15.09.2011 | -        | -               | -                  | 12,28              | 0,37         | 188,01            | 3                | -4            |
| Кедр-2                    | 12,30    | -          | 15.09.2009 | ▲ 95,14  | 1,14            | 594 650            | 27,68              | 0,40         | 1 726,99          | 10               | 3             |
| Кедр-3                    | 12,80    | 24.07.2009 | 22.07.2011 | -        | -               | -                  | 35,43              | 0,25         | 2 507,89          | 8                | -3            |
| МойБанк-2                 | 15,00    | -          | 21.12.2010 | -        | -               | -                  | 15,52              | 1,47         | 494,10            | 1                | -1            |
| РенКап-1                  | 14,50    | -          | 02.03.2010 | ▲ 86,54  | 0,46            | 23 365             | 36,41              | 0,83         | 2 590,52          | 21               | 3             |
| РенКап-2                  | 22,00    | 12.10.2009 | 04.04.2012 | ▲ 95,54  | 10,04           | 2 866              | 23,18              | 0,48         | 1 274,60          | 35               | 3             |
| РенКап-3                  | 13,75    | 16.06.2009 | 06.06.2012 | ▼ 94,86  | -0,18           | 572 939            | 59,87              | 0,16         | 4 958,09          | 47               | 6             |
| РМБ                       | 12,00    | -          | 27.04.2009 | -        | -               | -                  | 24,83              | 0,02         | 1 481,27          | 2                | -17           |
| Солидарн-1                | 12,50    | -          | 01.12.2009 | -        | -               | -                  | 13,11              | 0,59         | 264,96            | 10               | 3             |
| Солидарн-2                | 14,00    | 21.04.2009 | 20.04.2010 | -        | -               | -                  | 14,34              | 0,00         | 461,33            | 2                | 0             |
| СтрКрдт-1                 | 13,25    | 30.07.2009 | 01.08.2011 | -        | -               | -                  | 35,84              | 0,28         | 2 547,67          | 4                | -1            |
| ТКСБанк-1                 | 18,00    | 20.10.2009 | 22.10.2010 | -        | -               | -                  | 23,69              | 0,46         | 1 326,12          | 0                | -             |
| Электрон-2                | 13,00    | -          | 08.12.2010 | -        | -               | -                  | 14,40              | 1,51         | 381,75            | -                | -             |

\* - рейтинг ликвидности рассчитывается на основе ежедневных данных

Источник: ММВБ; Оценка: Велес Капитал



## Еврооблигации

## Корпоративные еврооблигации

| Выпуск   | Валюта | Купон,% | Ближайший купон | Погашение  | Оферта     | Цена, % | Изменение цены, б.п. | Дюрация | Доходность | Объем эмиссии, млн |
|--|--------|---------|-----------------|------------|------------|---------|----------------------|---------|------------|--------------------|
| <b>Российские суверенные и муниципальные еврооблигации</b> |        |         |                 |            |            |         |                      |         |            |                    |
| Aries, 2009  | EUR    | 7,75    | 25.10.2009      | 25.10.2009 | -          | 103,67  | -0,00                | 0,50    | 0,43       | 1 000              |
| Aries, 2014  | USD    | 9,60    | 25.04.2009      | 25.10.2014 | -          | 124,75  | -                    | -       | -          | 2 436              |
| МинФин (Россия), 7   | USD    | 3,00    | 14.05.2009      | 14.05.2011 | -          | 96,04   | 0,12                 | 1,97    | 5,01       | 1 750              |
| Москва, 2011   | EUR    | 6,45    | 12.10.2009      | 12.10.2011 | -          | 96,24   | -0,00                | 2,29    | 8,16       | 374                |
| Москва, 2016   | EUR    | 5,06    | 20.10.2009      | 20.10.2016 | -          | 72,51   | -0,00                | 6,00    | 10,54      | 407                |
| Московская область, 2012                                   | RUB    | 9,00    | 24.06.2009      | 24.12.2012 | 24.06.2009 | -       | -                    | -       | -          | 6 700              |
| Россия, 2010   | USD    | 8,25    | 30.09.2009      | 31.03.2010 | -          | 103,67  | 0,00                 | 0,91    | 4,20       | 2 953              |
| Россия, 2018   | USD    | 11,00   | 24.07.2009      | 24.07.2018 | -          | 137,05  | -0,00                | 6,41    | 5,77       | 3 467              |
| Россия, 2028   | USD    | 12,75   | 24.06.2009      | 24.06.2028 | -          | 142,53  | -                    | 8,92    | 8,28       | 2 500              |
| Россия, 2030   | USD    | 7,50    | 30.09.2009      | 31.03.2030 | -          | 98,10   | -0,00                | 5,93    | 7,98       | 2 122              |
| <b>Корпоративные еврооблигации</b>                         |        |         |                 |            |            |         |                      |         |            |                    |
| Amelside, 2010   | USD    | 22,00   | 05.06.2009      | 05.09.2010 | -          | -       | -                    | -       | -          | 71                 |
| Gofra, 2011  | RUB    | 15,00   | 26.06.2009      | 26.03.2011 | 26.03.2010 | -       | -                    | -       | -          | 1 350              |
| RAL (RAIL), 2012-A   | RUB    | 8,38    | 30.06.2009      | 30.06.2012 | -          | 80,75   | -0,00                | 2,76    | 16,23      | 12 570             |
| RAL (RAIL), 2012-BC  | RUB    | 11,00   | -               | 31.12.2010 | -          | -       | -                    | -       | -          | 1 030              |
| Rapsod Trade (Группа Gallery), 2013                        | USD    | 10,12   | 15.05.2009      | 15.05.2013 | -          | 13,00   | -                    | -       | -          | 175                |
| Ritzio International, 2010                                 | USD    | 10,00   | 27.07.2009      | 27.07.2010 | -          | -       | -                    | -       | -          | 280                |
| АЛРОСА, 2014   | USD    | 8,88    | 17.05.2009      | 17.11.2014 | -          | 72,91   | -0,08                | 4,08    | 16,50      | 500                |
| АФК Система, 2011  | USD    | 8,88    | 28.07.2009      | 28.01.2011 | -          | 90,69   | -0,07                | 1,63    | 15,06      | 350                |
| Бизнес Альянс, 2012  | RUB    | 8,88    | 25.04.2009      | 25.04.2012 | -          | 70,50   | -                    | -       | -          | 8 322              |
| Вымпелком, 2009  | USD    | 10,00   | 16.06.2009      | 16.06.2009 | -          | 100,62  | -0,00                | 0,14    | 5,51       | 450                |
| Вымпелком, 2010  | USD    | 8,00    | 11.08.2009      | 11.02.2010 | -          | 97,80   | -0,00                | 0,78    | 10,93      | 300                |
| Вымпелком, 2011  | USD    | 8,38    | 22.10.2009      | 22.10.2011 | -          | 92,39   | -0,09                | 2,29    | 12,00      | 300                |
| Вымпелком, 2013  | USD    | 8,38    | 30.04.2009      | 30.04.2013 | -          | 80,55   | -0,09                | 3,26    | 14,99      | 1 000              |
| Вымпелком, 2016  | USD    | 8,25    | 23.05.2009      | 23.05.2016 | -          | 70,54   | -0,10                | 4,91    | 15,18      | 600                |
| Вымпелком, 2018  | USD    | 9,12    | 30.04.2009      | 30.04.2018 | -          | 71,21   | -0,11                | 5,44    | 15,07      | 1 000              |
| Газпром, 2009  | USD    | 10,50   | 21.10.2009      | 21.10.2009 | -          | 102,88  | 0,02                 | 0,49    | 4,51       | 700                |
| Газпром, 2010  | EUR    | 7,80    | 27.09.2009      | 27.09.2010 | -          | 101,82  | -0,00                | 1,36    | 6,38       | 1 000              |
| Газпром, 2010, JPY   | JPY    | 2,63    | 15.05.2009      | 15.11.2010 | -          | 71,21   | -                    | -       | -          | 20 000             |
| Газпром, 2012  | EUR    | 4,56    | 09.12.2009      | 09.12.2012 | -          | 83,93   | -0,00                | 3,34    | 10,04      | 1 000              |
| Газпром, 2012, JPY   | JPY    | 2,89    | 15.05.2009      | 15.11.2012 | -          | 73,89   | -                    | -       | -          | 30 000             |
| Газпром, 2013-1  | USD    | 9,62    | 01.09.2009      | 01.03.2013 | -          | 99,30   | -0,10                | 3,26    | 9,84       | 1 750              |
| Газпром, 2013-2  | USD    | 4,50    | 22.07.2009      | 22.07.2013 | -          | 100,08  | -0,04                | 3,87    | 4,48       | 1 222              |
| Газпром, 2013-3  | USD    | 5,62    | 22.07.2009      | 22.07.2013 | -          | 95,43   | -0,09                | 3,77    | 6,88       | 646                |
| Газпром, 2013-4, GPB                                       | GBP    | 6,58    | 31.10.2009      | 31.10.2013 | -          | 82,22   | 0,44                 | 3,87    | 11,71      | 800                |
| Газпром, 2013-5  | USD    | 7,34    | 11.10.2009      | 11.04.2013 | -          | 91,86   | -0,10                | 3,48    | 9,87       | 400                |
| Газпром, 2013-6  | USD    | 7,51    | 31.07.2009      | 31.07.2013 | -          | 91,80   | -0,09                | 3,64    | 9,91       | 500                |
| Газпром, 2014  | EUR    | 5,03    | 25.02.2010      | 25.02.2014 | -          | 79,96   | -0,00                | 4,32    | 10,51      | 780                |
| Газпром, 2014-2  | EUR    | 5,36    | 31.10.2009      | 31.10.2014 | -          | 79,49   | -0,00                | 4,70    | 10,42      | 700                |
| Газпром, 2015  | EUR    | 5,88    | 01.06.2009      | 01.06.2015 | -          | 80,02   | 0,00                 | 4,88    | 10,46      | 1 000              |
| Газпром, 2016  | USD    | 6,21    | 22.05.2009      | 22.11.2016 | -          | 78,74   | -0,12                | 5,75    | 10,32      | 1 350              |
| Газпром, 2017  | EUR    | 5,14    | 22.03.2010      | 22.03.2017 | -          | 71,00   | -                    | 6,39    | 10,76      | 500                |
| Газпром, 2017-2  | EUR    | 5,44    | 02.11.2009      | 02.11.2017 | -          | 71,19   | -                    | 6,50    | 10,76      | 500                |
| Газпром, 2018  | EUR    | 6,60    | 13.02.2010      | 13.02.2018 | -          | 76,53   | 0,00                 | 6,55    | 10,87      | 1 200              |
| Газпром, 2018-2  | USD    | 8,15    | 11.10.2009      | 11.04.2018 | -          | 85,74   | -0,12                | 6,29    | 10,65      | 1 100              |
| Газпром, 2020  | USD    | 7,20    | 01.08.2009      | 01.02.2020 | -          | 92,03   | -0,15                | 7,39    | 8,33       | 1 250              |
| Газпром, 2022  | USD    | 6,51    | 07.09.2009      | 07.03.2022 | -          | 71,04   | -0,16                | 7,98    | 10,70      | 1 300              |
| Газпром, 2034  | USD    | 8,62    | 28.04.2009      | 28.04.2034 | 28.04.2014 | 94,93   | -0,10                | 3,97    | 9,93       | 1 200              |
| Газпром, 2037  | USD    | 7,29    | 16.08.2009      | 16.08.2037 | -          | 71,87   | -0,20                | 9,82    | 10,38      | 1 250              |
| ГМК Норильский никель, 2009                                | USD    | 7,12    | 30.09.2009      | 30.09.2009 | -          | 100,26  | 0,00                 | 0,43    | 6,47       | 500                |
| ДОН-Строй, 2010  | USD    | 10,00   | 03.05.2009      | 03.11.2010 | -          | -       | -                    | -       | -          | 150                |
| ЕвразХолдинг, 2009   | USD    | 10,88   | 03.08.2009      | 03.08.2009 | -          | 101,78  | 0,02                 | 0,28    | 4,24       | 300                |
| ЕвразХолдинг, 2013   | USD    | 8,88    | 24.10.2009      | 24.04.2013 | -          | 70,41   | -0,08                | 3,33    | 19,96      | 1 300              |
| ЕвразХолдинг, 2015   | USD    | 8,25    | 10.05.2009      | 10.11.2015 | -          | 63,40   | -0,08                | 4,51    | 17,98      | 750                |
| ЕвразХолдинг, 2018   | USD    | 9,50    | 24.10.2009      | 24.04.2018 | -          | 63,07   | -0,09                | 5,46    | 17,91      | 700                |
| ЕвроХим, 2012  | USD    | 7,88    | 21.09.2009      | 21.03.2012 | -          | 78,77   | -0,09                | 2,60    | 17,49      | 300                |
| ЕГК, 2009  | USD    | 9,75    | 24.10.2009      | 24.10.2009 | -          | -       | -                    | -       | -          | 150                |
| Инком-Лада (Loughran Enterprises), 2011                    | USD    | 16,00   | 23.06.2009      | 20.06.2011 | 23.12.2009 | -       | -                    | -       | -          | 38                 |
| Инком-Лада, 2010   | USD    | 10,00   | 06.05.2009      | 15.11.2010 | -          | -       | -                    | -       | -          | 40                 |
| Казаньоргсинтез, 2011                                      | USD    | 9,25    | 30.04.2009      | 30.10.2011 | -          | 37,50   | -                    | -       | -          | 200                |
| Каскад Нижне-Черекских ГЭС, 2013                           | USD    | 10,50   | 15.08.2009      | 15.02.2013 | -          | -       | -                    | -       | -          | 60                 |
| Кузбассразрезуголь, 2010                                   | USD    | 9,00    | 12.07.2009      | 12.07.2010 | -          | 59,52   | -0,00                | 1,13    | 60,43      | 200                |
| ЛенСпецСМУ, 2012   | USD    | 12,00   | 20.05.2009      | 20.08.2010 | -          | -       | -                    | -       | -          | 100                |
| Лукойл, 2017   | USD    | 6,36    | 07.06.2009      | 07.06.2017 | -          | 78,99   | -0,11                | 6,04    | 10,22      | 500                |
| Лукойл, 2022   | USD    | 6,66    | 07.06.2009      | 07.06.2022 | -          | 76,49   | -0,18                | 8,02    | 9,89       | 500                |
| Маретекс, 2011   | USD    | 10,00   | 19.06.2009      | 19.06.2011 | 19.06.2009 | 94,38   | -                    | -       | -          | 150                |
| МегаФон  | USD    | 8,00    | 10.06.2009      | 10.12.2009 | -          | 101,47  | 0,01                 | 0,61    | 5,56       | 375                |
| Миракс Групп, 2010   | USD    | 13,50   | 28.05.2009      | 28.05.2010 | -          | -       | -                    | -       | -          | 100                |
| Миракс Групп, 2011   | USD    | 12,00   | -               | 20.03.2011 | 19.11.2010 | 60,00   | -                    | -       | -          | 180                |
| МТС, 2010  | USD    | 8,38    | 14.10.2009      | 14.10.2010 | -          | 100,70  | 0,01                 | 1,41    | 7,86       | 400                |
| МТС, 2012  | USD    | 8,00    | 28.07.2009      | 28.01.2012 | -          | 95,00   | -0,10                | 2,48    | 10,11      | 400                |
| НКНХ, 2015   | USD    | 8,50    | 22.06.2009      | 22.12.2015 | 22.12.2010 | 60,12   | -0,07                | 4,52    | 19,41      | 200                |
| Новороссийский морской торговый порт, 2012                 | USD    | 7,00    | 17.05.2009      | 17.05.2012 | -          | 78,47   | -0,08                | 2,67    | 16,18      | 300                |
| Нутринвестхолдинг, 2009                                    | USD    | 9,00    | -               | 17.04.2009 | -          | -       | -                    | -       | -          | 50                 |



## Корпоративные еврооблигации

| Выпуск   | Валюта | Купон,% | Ближайший купон | Погашение  | Оферта     | Цена  | Изменение цены | Дюрация | Доходность | Объем эмиссии, млн |
|--|--------|---------|-----------------|------------|------------|-------|----------------|---------|------------|--------------------|
| <b>Корпоративные еврооблигации</b>             |        |         |                 |            |            |       |                |         |            |                    |
| Объединенная авиастроительная корпорация, 2010 | USD    | 10,00   | 25.06.2009      | 09.07.2010 | -          | 70,00 | -              | -       | -          | 200                |
| Открытые инвестиции, 2010                      | USD    | 10,45   | 29.04.2009      | 28.04.2010 | -          | -     | -              | -       | -          | 50                 |
| Открытые инвестиции, 2013                      | USD    | 10,45   | 07.09.2009      | 07.03.2013 | -          | -     | -              | -       | -          | 100                |
| Приморское морское пароходство, 2011, NOK      | NOK    | 6,81    | 28.05.2009      | 28.02.2011 | -          | -     | -              | -       | -          | 350                |
| Продимекс, 2011                                | USD    | 10,25   | 06.10.2009      | 06.10.2011 | -          | -     | -              | -       | -          | 100                |
| Распадская, 2012                               | USD    | 7,50    | 22.05.2009      | 22.05.2012 | -          | 76,18 | -0,08          | 2,65    | 17,89      | 300                |
| РБК ИС, 2009                                   | USD    | 9,50    | 04.06.2009      | 04.06.2009 | -          | -     | -              | -       | -          | 100                |
| РОЛЬФ, 2010                                    | USD    | 8,25    | 28.06.2009      | 28.06.2010 | -          | 30,00 | -0,00          | 1,04    | 152,65     | 250                |
| РТМ, 2009                                      | USD    | 15,00   | 16.05.2009      | 16.11.2009 | -          | -     | -              | -       | -          | 55                 |
| РТМ, 2011                                      | USD    | 12,00   | 30.06.2009      | 04.03.2011 | -          | -     | -              | -       | -          | 140                |
| Санвэй-Груп, 2009                              | USD    | 10,12   | 23.05.2009      | 25.05.2009 | -          | -     | -              | -       | -          | 50                 |
| Салаватнефтеорг-синтез, 2009                   | USD    | 7,95    | 23.05.2009      | 28.05.2009 | -          | -     | -              | -       | -          | 100                |
| Северсталь, 2013                               | USD    | 9,75    | 29.07.2009      | 29.07.2013 | -          | 76,60 | -0,09          | 3,38    | 17,79      | 1 250              |
| Северсталь, 2014                               | USD    | 9,25    | 19.10.2009      | 19.04.2014 | -          | 75,90 | -0,08          | 3,95    | 16,53      | 375                |
| Северстальтранс, 2010                          | USD    | 8,50    | 22.06.2009      | 22.06.2010 | 22.06.2009 | 88,00 | -              | -       | -          | 175                |
| Сибирьтелеком, 2011                            | USD    | 7,70    | 24.10.2009      | 24.04.2011 | 24.10.2009 | -     | -              | -       | -          | 90                 |
| СИНЕК, 2015                                    | USD    | 7,70    | 03.08.2009      | 03.08.2015 | 03.08.2012 | 59,50 | -0,00          | 2,77    | 27,10      | 250                |
| Техносила-Инвест, 2010                         | USD    | 9,75    | 03.07.2009      | 03.07.2010 | -          | -     | -              | -       | -          | 100                |
| ТМК, 2009                                      | USD    | 8,50    | 29.09.2009      | 29.09.2009 | -          | 96,50 | -0,02          | 0,43    | 17,14      | 300                |
| ТМК, 2011                                      | USD    | 10,00   | 29.07.2009      | 29.07.2011 | -          | 72,96 | -0,00          | 1,99    | 26,61      | 600                |
| ТНК-ВР, 2011                                   | USD    | 6,88    | 18.07.2009      | 18.07.2011 | -          | 92,86 | -0,08          | 2,06    | 10,53      | 500                |
| ТНК-ВР, 2012                                   | USD    | 6,12    | 20.09.2009      | 20.03.2012 | -          | 85,82 | -0,08          | 2,67    | 12,05      | 500                |
| ТНК-ВР, 2013                                   | USD    | 7,50    | 13.09.2009      | 13.03.2013 | -          | 84,72 | -0,10          | 3,36    | 12,58      | 600                |
| ТНК-ВР, 2016                                   | USD    | 7,50    | 18.07.2009      | 18.07.2016 | -          | 74,50 | -0,11          | 5,29    | 13,05      | 1 000              |
| ТНК-ВР, 2017                                   | USD    | 6,62    | 20.09.2009      | 20.03.2017 | -          | 68,54 | -0,11          | 5,82    | 13,14      | 800                |
| ТНК-ВР, 2018                                   | USD    | 7,88    | 13.09.2009      | 13.03.2018 | -          | 72,93 | -0,10          | 6,03    | 13,12      | 1 100              |
| ТНТ, 2010                                      | USD    | 9,25    | 11.06.2009      | 10.12.2010 | -          | -     | -              | -       | -          | 60                 |
| Транснефтепродукт, 2009                        | RUB    | 8,15    | 12.10.2009      | 12.10.2009 | -          | -     | -              | -       | -          | 2 500              |
| Транснефть, 2012                               | USD    | 6,10    | 27.06.2009      | 27.06.2012 | -          | 89,69 | -0,09          | 2,86    | 9,96       | 500                |
| Транснефть, 2012-2                             | EUR    | 5,38    | 27.06.2009      | 27.06.2012 | -          | 89,58 | 0,00           | 2,86    | 9,31       | 700                |
| Транснефть, 2013                               | USD    | 7,70    | 07.08.2009      | 07.08.2013 | -          | 91,25 | -0,09          | 3,64    | 10,27      | 600                |
| Транснефть, 2014                               | USD    | 5,67    | 05.09.2009      | 05.03.2014 | -          | 82,22 | -0,09          | 4,21    | 10,42      | 1 300              |
| Транснефть, 2018                               | USD    | 8,70    | 07.08.2009      | 07.08.2018 | -          | 90,48 | -0,12          | 6,28    | 10,31      | 1 050              |
| УК Теорема, 2009                               | USD    | 11,00   | -               | 27.10.2009 | -          | -     | -              | -       | -          | 148                |
| Финанс-Лизинг (ФЛК), 2011                      | USD    | 9,25    | -               | 20.06.2011 | -          | -     | -              | -       | -          | 100                |
| Финанс-Лизинг (ФЛК), 2013                      | USD    | 10,00   | 30.06.2009      | 30.06.2013 | 30.06.2010 | -     | -              | -       | -          | 150                |
| ФГУП «Почта России», 2012                      | RUB    | 8,50    | 21.05.2009      | 21.05.2012 | -          | -     | -              | -       | -          | 3 500              |
| Центртелеком, 2010                             | USD    | 8,34    | 31.05.2009      | 02.11.2010 | -          | -     | -              | -       | -          | 65                 |
| Энергомашкорпорация, 2010                      | USD    | 9,50    | 05.10.2009      | 05.04.2010 | -          | -     | -              | -       | -          | 150                |
| ЮТК, 2013                                      | RUB    | 9,00    | 04.06.2009      | 04.06.2013 | 04.06.2009 | -     | -              | -       | -          | 3 500              |



## Банковские еврооблигации

| Выпуск                          | Валюта | Купон,% | Ближайший купон | Погашение  | Оферта     | Цена     | Изменение цены | Дюрация | Доходность | Объем эмиссии, млн |
|---------------------------------|--------|---------|-----------------|------------|------------|----------|----------------|---------|------------|--------------------|
| <b>Банковские еврооблигации</b> |        |         |                 |            |            |          |                |         |            |                    |
| Marshall Milk Investments, 2009 | USD    | 14,00   | -               | 28.09.2009 | -          | -        | -              | -       | -          | 65                 |
| VITYAZ, 2010-A                  | RUB    | 16,48   | 31.08.2009      | 30.08.2010 | -          | -        | -              | -       | -          | 895                |
| VITYAZ, 2010-B                  | RUB    | 10,62   | 31.08.2009      | 30.08.2010 | -          | -        | -              | -       | -          | 895                |
| VITYAZ, 2011-1                  | RUB    | 22,01   | 30.07.2009      | 30.07.2011 | -          | -        | -              | -       | -          | 659                |
| VITYAZ, 2011-2                  | RUB    | 22,01   | 30.07.2009      | 30.07.2011 | -          | -        | -              | -       | -          | 600                |
| VITYAZ, 2011-A                  | RUB    | 18,50   | 21.07.2009      | 21.01.2011 | -          | -        | -              | -       | -          | 476                |
| VITYAZ, 2011-B                  | USD    | 18,50   | 21.07.2009      | 21.01.2011 | -          | -        | -              | -       | -          | 1                  |
| VTB Bank Europe, 2009           | USD    | 1,97    | 06.07.2009      | 06.10.2009 | -          | ▼ 97,83  | -0,00          | 0,20    | 6,85       | 500                |
| VTB Bank Europe, 2009-2         | USD    | 1,71    | -               | 16.04.2009 | -          | -        | -              | -       | -          | 500                |
| АБСОЛЮТ БАНК, 2010              | USD    | 9,12    | 30.09.2009      | 30.03.2010 | -          | ▼ 96,36  | -0,01          | 0,91    | 13,38      | 175                |
| АИЖК, 2011                      | RUB    | 8,50    | 10.06.2009      | 10.11.2011 | -          | -        | -              | -       | -          | 2 600              |
| TransAlp 2 Securities, 2009-A   | RUB    | 10,00   | -               | 16.10.2009 | -          | -        | -              | -       | -          | 2 290              |
| TransAlp 2 Securities, 2009-B   | RUB    | 16,89   | 10.05.2009      | 16.10.2009 | -          | -        | -              | -       | -          | 1 592              |
| АК БАРС БАНК, 2010              | USD    | 8,25    | 28.06.2009      | 28.06.2010 | -          | ▼ 94,18  | -0,01          | 1,12    | 13,74      | 250                |
| АК БАРС БАНК, 2011              | USD    | 9,25    | 20.06.2009      | 20.06.2011 | -          | ▼ 81,65  | -0,08          | 1,91    | 20,13      | 300                |
| Альфа-Банк, 2009                | USD    | 7,88    | 10.10.2009      | 10.10.2009 | -          | ▲ 99,38  | 0,17           | 0,46    | 9,24       | 400                |
| Альфа-Банк, 2011-B              | EUR    | 3,55    | 15.06.2009      | 15.12.2011 | -          | -        | -              | -       | -          | 230                |
| Альфа-Банк, 2011-C              | USD    | 3,22    | 15.06.2009      | 15.12.2011 | -          | -        | -              | -       | -          | 260                |
| Альфа-Банк, 2012                | USD    | 8,20    | 25.06.2009      | 25.06.2012 | -          | ▼ 79,99  | -2,24          | 2,72    | 16,55      | 500                |
| Альфа-Банк, 2012-A              | USD    | 3,32    | 15.06.2009      | 15.03.2012 | -          | -        | -              | -       | -          | 200                |
| Альфа-Банк, 2012-B              | USD    | 3,32    | 15.06.2009      | 29.03.2012 | -          | -        | -              | -       | -          | 200                |
| Альфа-Банк, 2013                | USD    | 9,25    | 24.06.2009      | 24.06.2011 | ▼          | 83,77    | -3,66          | 1,93    | 18,67      | 400                |
| Альфа-Банк, 2015                | USD    | 8,62    | 09.06.2009      | 09.12.2015 | -          | ▼ 60,35  | -0,00          | 4,33    | 21,37      | 225                |
| Альфа-Банк, 2017                | USD    | 8,64    | 22.08.2009      | 22.02.2017 | -          | ▲ 54,91  | 0,00           | 4,86    | 21,42      | 300                |
| Банк Зенит, 2009                | USD    | 8,75    | 27.04.2009      | 27.10.2009 | -          | ▼ 99,16  | -0,01          | 0,49    | 10,49      | 200                |
| Банк Москвы, 2009               | USD    | 8,00    | 28.09.2009      | 28.09.2009 | -          | ▲ 101,05 | 0,01           | 0,43    | 5,45       | 250                |
| Банк Москвы, 2009R              | RUB    | 7,25    | 25.05.2009      | 25.11.2009 | -          | ▲ 95,92  | 0,00           | 0,57    | 14,79      | 5 000              |
| Банк Москвы, 2010               | USD    | 7,38    | 26.05.2009      | 26.11.2010 | -          | ▲ 100,77 | 0,01           | 1,48    | 6,85       | 300                |
| Банк Москвы, 2011               | CHF    | 6,25    | 04.03.2010      | 04.03.2011 | -          | -        | -              | -       | -          | 250                |
| Банк Москвы, 2013               | USD    | 7,34    | 13.05.2009      | 13.05.2013 | -          | ▼ 83,25  | -0,10          | 3,39    | 12,75      | 500                |
| Банк Москвы, 2015               | USD    | 7,50    | 25.05.2009      | 25.11.2015 | -          | ▲ 65,78  | 0,00           | 4,64    | 17,37      | 300                |
| Банк Москвы, 2017               | USD    | 6,81    | 10.05.2009      | 10.05.2017 | -          | ▲ 58,61  | 0,00           | 5,34    | 17,14      | 400                |
| Банк Петрокоммерц, 2009-2       | USD    | 8,75    | 17.06.2009      | 17.12.2009 | -          | ▼ 99,95  | -0,00          | 0,63    | 8,80       | 425                |
| Банк Русский стандарт, 2009     | EUR    | 6,82    | 16.09.2009      | 16.09.2009 | -          | ▼ 93,50  | -0,00          | 0,40    | 23,75      | 400                |
| Банк Русский стандарт, 2010     | USD    | 7,50    | 07.10.2009      | 07.10.2010 | -          | ▼ 69,53  | -0,00          | 1,39    | 36,27      | 500                |
| Банк Русский стандарт, 2010-2   | USD    | 8,48    | 29.06.2009      | 29.06.2010 | -          | ▼ 73,50  | -0,00          | 1,11    | 38,36      | 400                |
| Банк Русский стандарт, 2011     | USD    | 8,62    | 05.05.2009      | 05.05.2011 | -          | -        | -              | 1,76    | 36,27      | 350                |
| Банк Русский стандарт, 2015     | USD    | 8,88    | 16.06.2009      | 16.12.2015 | -          | ▼ 34,52  | -0,00          | 3,53    | 36,32      | 200                |
| Банк Русский стандарт, 2016     | USD    | 9,75    | 01.06.2009      | 01.12.2016 | -          | ▼ 30,03  | -0,00          | 3,22    | 40,23      | 200                |
| Банк Санкт-Петербург, 2009      | USD    | 9,50    | 25.05.2009      | 25.11.2009 | -          | ▼ 97,51  | -0,01          | 0,56    | 14,03      | 125                |
| Банк Санкт-Петербург, 2017      | USD    | 10,50   | 25.07.2009      | 25.07.2017 | -          | -        | -              | -       | -          | 100                |
| Банк Союз, 2010                 | USD    | 9,38    | 16.08.2009      | 16.02.2010 | -          | ▼ 70,00  | -0,00          | 0,78    | 61,41      | 125                |
| БИНБАНК, 2009                   | USD    | 9,50    | 18.05.2009      | 18.05.2009 | -          | -        | -              | -       | -          | 200                |
| БТА Банк (Россия), 2009         | USD    | 9,88    | 21.06.2009      | 21.12.2009 | -          | -        | -              | -       | -          | 100                |
| Восточный Экспресс Банк, 2009   | RUB    | 14,25   | 03.07.2009      | 03.07.2009 | -          | -        | -              | -       | -          | 5 400              |
| ВТБ 24, 2009                    | USD    | 2,10    | 08.06.2009      | 07.12.2009 | -          | ▲ 98,02  | 0,00           | 0,12    | 5,24       | 500                |
| ВТБ, 2009                       | RUB    | 7,00    | -               | 13.04.2009 | -          | -        | -              | -       | -          | 10 000             |
| Восточный Экспресс Банк, 2017   | USD    | 11,00   | 27.06.2009      | 27.06.2017 | -          | -        | -              | -       | -          | 43                 |
| ВТБ, 2009-3                     | USD    | 2,87    | 05.05.2009      | 02.11.2009 | -          | ▲ 98,05  | 0,00           | 0,03    | 6,56       | 800                |
| ВТБ, 2010, GBP                  | GBP    | 6,33    | 15.03.2010      | 15.03.2010 | -          | ▲ 97,58  | 0,12           | 0,89    | 9,06       | 300                |
| ВТБ, 2011                       | USD    | 7,50    | 12.10.2009      | 12.10.2011 | -          | ▼ 96,23  | -0,09          | 2,29    | 9,24       | 450                |
| ВТБ, 2011-2                     | EUR    | 8,25    | 30.06.2009      | 30.06.2011 | -          | ▲ 94,85  | 0,00           | 1,95    | 10,99      | 1 000              |
| ВТБ, 2012                       | USD    | 6,61    | 30.04.2009      | 31.10.2012 | -          | ▼ 86,56  | -0,09          | 3,05    | 11,35      | 1 200              |
| ВТБ, 2012-2                     | RUB    | 7,25    | 06.06.2009      | 28.11.2012 | -          | -        | -              | -       | -          | 30 000             |
| ВТБ, 2015                       | USD    | 6,32    | 04.08.2009      | 04.02.2015 | -          | ▲ 69,56  | 0,00           | 4,50    | 15,73      | 750                |
| ВТБ, 2016                       | EUR    | 4,25    | 15.02.2010      | 15.02.2016 | 15.02.2011 | ▼ 89,73  | -0,00          | 1,77    | 10,76      | 500                |
| ВТБ, 2018                       | USD    | 6,88    | 28.05.2009      | 29.05.2018 | 28.05.2013 | ▼ 81,99  | -0,10          | 3,46    | 12,64      | 2 000              |
| ВТБ, 2035                       | USD    | 6,25    | 30.06.2009      | 30.06.2035 | 30.06.2015 | ▼ 74,46  | -0,10          | 4,91    | 12,26      | 1 000              |
| ВТБ Северо-Запад, 2015          | USD    | 6,20    | 29.09.2009      | 29.09.2015 | -          | ▲ 70,41  | 0,00           | 5,00    | 14,53      | 400                |
| Газбанк, 2010                   | USD    | 9,75    | 15.05.2009      | 20.05.2010 | -          | -        | -              | -       | -          | 100                |
| Газпромбанк, 2010               | RUB    | 7,25    | 22.08.2009      | 22.02.2010 | -          | ▼ 96,33  | -0,00          | 0,81    | 11,99      | 10 000             |
| Газпромбанк, 2010-2             | USD    | 2,07    | 06.07.2009      | 04.04.2010 | -          | ▼ 94,52  | -0,00          | 0,20    | 8,00       | 700                |
| Газпромбанк, 2010-3, CHF        | CHF    | 6,53    | 13.08.2009      | 13.08.2010 | -          | -        | -              | -       | -          | 500                |
| Газпромбанк, 2011               | USD    | 7,97    | 15.06.2009      | 16.06.2011 | -          | ▼ 94,35  | -0,08          | 1,95    | 10,99      | 300                |
| Газпромбанк, 2013               | USD    | 7,93    | 30.06.2009      | 28.06.2013 | -          | ▼ 83,97  | -0,10          | 3,48    | 13,02      | 500                |
| Газпромбанк, 2015               | USD    | 6,50    | 23.09.2009      | 23.09.2015 | -          | ▼ 77,46  | -0,11          | 5,14    | 11,57      | 1 000              |
| Еврокоммерц, 2009               | RUB    | 23,25   | 13.07.2009      | 10.10.2009 | -          | -        | -              | -       | -          | 5 000              |
| Инвестиционный банк ТРАСТ, 2009 | USD    | 9,25    | 05.10.2009      | 05.10.2009 | -          | -        | -              | -       | -          | 150                |
| КРЕДИТ ЕВРОПА БАНК, 2010        | USD    | 7,50    | 13.10.2009      | 13.04.2010 | -          | ▼ 96,85  | -0,00          | 0,95    | 11,00      | 250                |
| ЛОКО-Банк(ЗАО), 2009            | RUB    | 10,50   | 24.07.2009      | 24.07.2009 | -          | -        | -              | -       | -          | 3 000              |
| ЛОКО-Банк(ЗАО), 2010            | USD    | 10,00   | 01.09.2009      | 01.03.2010 | -          | -        | -              | -       | -          | 100                |



## Банковские еврооблигации

| Выпуск                                  | Валюта | Купон,% | Ближайший купон | Погашение  | Оферта     | Цена   | Изменение цены | Дюрация | Доходность | Объем эмиссии, млн |
|---|--------|---------|-----------------|------------|------------|--------|----------------|---------|------------|--------------------|
| <b>Банковские еврооблигации</b>         |        |         |                 |            |            |        |                |         |            |                    |
| МБРР, 2009                              | USD    | 8,80    | 29.06.2009      | 29.06.2009 | -          | 99,00  | -0,00          | 0,18    | 14,08      | 100                |
| МБРР, 2016                              | USD    | 8,88    | 10.09.2009      | 10.03.2016 | -          | 50,00  | 0,00           | 4,35    | 25,48      | 60                 |
| МДМ-Банк, 2010                          | USD    | 7,76    | 25.07.2009      | 25.01.2010 | -          | 98,90  | -0,00          | 0,73    | 9,28       | 425                |
| МДМ-Банк, 2011                          | USD    | 9,75    | 21.07.2009      | 21.07.2011 | -          | 82,65  | -0,08          | 1,99    | 19,65      | 200                |
| Международный Промышленный Банк, 2009   | USD    | 9,50    | 31.07.2009      | 31.07.2009 | -          | 99,96  | -              | -       | -          | 100                |
| Международный Промышленный Банк, 2010   | USD    | 9,50    | 12.08.2009      | 12.02.2010 | -          | 75,00  | -              | -       | -          | 150                |
| Международный Промышленный Банк, 2010-2 | EUR    | 9,00    | 06.07.2009      | 06.07.2010 | -          | 72,50  | -              | -       | -          | 200                |
| Московский Кредитный банк, 2009         | USD    | 10,25   | 21.10.2009      | 21.10.2009 | -          | 79,97  | -              | -       | -          | 100                |
| Национальный Банк ТРАСТ, 2010           | USD    | 9,38    | 29.05.2009      | 29.05.2010 | -          | 50,00  | -              | -       | -          | 200                |
| Национальный Банк ТРАСТ, 2012           | USD    | 11,50   | 06.09.2009      | 06.09.2012 | -          | -      | -              | -       | -          | 20                 |
| Национальный Банк ТРАСТ, 2012-2         | USD    | 11,00   | 13.06.2009      | 13.12.2012 | -          | -      | -              | -       | -          | 35                 |
| НОМОС-БАНК, 2009                        | USD    | 8,25    | 12.05.2009      | 12.05.2009 | -          | 100,25 | -0,00          | 0,05    | 3,13       | 150                |
| НОМОС-БАНК, 2010                        | USD    | 8,19    | 02.08.2009      | 02.02.2010 | -          | 98,00  | -0,01          | 0,75    | 10,92      | 200                |
| НОМОС-БАНК, 2016                        | USD    | 9,75    | 20.10.2009      | 20.10.2016 | -          | 58,50  | -              | 4,71    | 22,06      | 125                |
| Пробизнесбанк, 2010                     | RUB    | 9,75    | 09.07.2009      | 09.07.2010 | -          | -      | -              | -       | -          | 3 000              |
| Пробизнесбанк, 2010-2                   | USD    | 12,50   | 18.08.2009      | 18.08.2010 | 18.08.2009 | -      | -              | -       | -          | 80                 |
| Промсвязьбанк, 2010                     | USD    | 8,75    | 04.10.2009      | 04.10.2010 | -          | 93,31  | -0,00          | 1,38    | 14,01      | 200                |
| Промсвязьбанк, 2011                     | USD    | 8,75    | 20.10.2009      | 20.10.2011 | -          | 87,95  | -0,09          | 2,27    | 14,70      | 225                |
| Промсвязьбанк, 2012-2                   | USD    | 9,62    | 23.05.2009      | 23.05.2012 | -          | 74,83  | -0,00          | 2,54    | 21,14      | 200                |
| Промсвязьбанк, 2013                     | USD    | 10,75   | 15.07.2009      | 15.07.2013 | 15.07.2011 | 87,04  | -0,08          | 1,96    | 18,05      | 150                |
| Промсвязьбанк, 2018                     | USD    | 12,50   | 31.07.2009      | 31.01.2018 | -          | 50,09  | -              | -       | -          | 100                |
| Ренессанс Капитал, 2009                 | USD    | 8,75    | 17.05.2009      | 17.11.2009 | -          | 63,50  | -              | 0,53    | 112,12     | 250                |
| Ренессанс Капитал, 2010                 | USD    | 9,50    | 27.06.2009      | 27.06.2010 | -          | 94,90  | -              | -       | -          | 300                |
| Росбанк, 2009                           | USD    | 9,75    | 24.06.2009      | 24.09.2009 | -          | 99,84  | -0,00          | 0,41    | 10,13      | 300                |
| Росбанк, 2009R                          | RUB    | 8,00    | 30.09.2009      | 30.09.2009 | -          | 75,00  | -              | -       | -          | 7 000              |
| Росбанк, 2012                           | USD    | 10,14   | 01.07.2009      | 01.07.2012 | -          | 70,00  | -              | 2,60    | 24,14      | 130                |
| РосЕвроБанк, 2009                       | USD    | 9,00    | 19.05.2009      | 19.05.2009 | -          | -      | -              | -       | -          | 80                 |
| Россельхозбанк, 2010                    | USD    | 6,88    | 29.05.2009      | 29.11.2010 | -          | 99,01  | -0,06          | 1,50    | 7,53       | 350                |
| Россельхозбанк, 2010                    | CHF    | 3,58    | 29.03.2010      | 29.03.2010 | -          | -      | -              | -       | -          | 375                |
| Россельхозбанк, 2012                    | CHF    | 6,26    | 30.04.2009      | 30.04.2012 | -          | -      | -              | -       | -          | 150                |
| Россельхозбанк, 2013                    | USD    | 7,18    | 16.05.2009      | 16.05.2013 | -          | 89,22  | -0,10          | 3,44    | 10,50      | 700                |
| Россельхозбанк, 2014                    | USD    | 7,12    | 14.07.2009      | 14.01.2014 | -          | 86,09  | -0,09          | 3,95    | 10,97      | 750                |
| Россельхозбанк, 2016                    | USD    | 6,97    | 21.09.2009      | 21.09.2016 | -          | 73,70  | -              | 5,48    | 13,53      | 500                |
| Россельхозбанк, 2017                    | USD    | 6,30    | 15.05.2009      | 15.05.2017 | -          | 78,39  | -0,11          | 5,98    | 10,31      | 1 250              |
| Россельхозбанк, 2018                    | USD    | 7,75    | 29.05.2009      | 29.05.2018 | -          | 82,95  | -0,11          | 6,19    | 10,73      | 1 000              |
| Российский Банк Развития, 2009          | RUB    | 8,25    | 20.05.2009      | 20.11.2009 | -          | -      | -              | -       | -          | 4 000              |
| СБ Банк, 2017                           | USD    | 12,00   | 20.06.2009      | 20.12.2017 | -          | -      | -              | -       | -          | 50                 |
| Сбербанк России, 2011                   | USD    | 5,93    | 14.05.2009      | 14.11.2011 | -          | 96,05  | -0,09          | 2,34    | 7,66       | 750                |
| Сбербанк России, 2013                   | USD    | 6,48    | 15.05.2009      | 15.05.2013 | -          | 92,68  | -0,09          | 3,51    | 8,65       | 500                |
| Сбербанк России, 2013-2                 | USD    | 6,47    | 02.07.2009      | 02.07.2013 | -          | 92,06  | -0,09          | 3,64    | 8,77       | 500                |
| Сбербанк России, 2015                   | USD    | 6,23    | 11.08.2009      | 11.02.2015 | -          | 81,31  | 0,00           | 4,67    | 11,74      | 1 000              |
| Татфондбанк, 2010                       | USD    | 9,75    | 26.04.2009      | 26.04.2010 | -          | 60,50  | -              | -       | -          | 200                |
| Транскапиталбанк, 2010                  | USD    | 9,12    | 10.05.2009      | 10.05.2010 | -          | 75,00  | -              | 0,96    | 40,81      | 175                |
| Транскапиталбанк, 2017                  | USD    | 10,51   | 18.09.2009      | 18.07.2017 | -          | 35,50  | -              | 3,76    | 35,42      | 100                |
| ТрансКредитБанк, 2010                   | USD    | 7,00    | 16.05.2009      | 16.05.2010 | -          | 96,53  | -0,01          | 1,01    | 10,53      | 400                |
| ТрансКредитБанк, 2011                   | USD    | 9,00    | 23.06.2009      | 25.06.2011 | -          | 93,00  | -0,08          | 1,95    | 12,78      | 350                |
| УРСА Банк, 2009, HUF                    | HUF    | 10,50   | 21.09.2009      | 21.09.2009 | -          | -      | -              | -       | -          | 4 500              |
| УРСА Банк, 2009                         | USD    | 9,00    | 12.05.2009      | 12.05.2009 | -          | 100,00 | -              | 0,05    | 8,65       | 351                |
| УРСА Банк, 2010                         | USD    | 12,25   | 06.07.2009      | 06.07.2010 | -          | -      | -              | -       | -          | 30                 |
| УРСА Банк, 2010-2                       | RUB    | 9,12    | 26.08.2009      | 26.02.2010 | -          | 81,00  | -              | -       | -          | 5 000              |
| УРСА Банк, 2010-3                       | EUR    | 7,00    | 21.05.2009      | 21.05.2010 | -          | 95,67  | -0,00          | 1,01    | 11,49      | 400                |
| УРСА Банк, 2011                         | USD    | 12,00   | 30.06.2009      | 30.12.2011 | -          | 74,50  | -              | -       | -          | 130                |
| УРСА Банк, 2011-2                       | EUR    | 8,30    | 16.11.2009      | 16.11.2011 | -          | 88,17  | -0,00          | 2,32    | 14,04      | 300                |
| Ханты-Мансийский банк, 2018             | USD    | 11,00   | 20.06.2009      | 20.06.2018 | -          | -      | -              | -       | -          | 100                |
| ХКФ Банк, 2010                          | USD    | 9,50    | 11.10.2009      | 11.04.2010 | -          | 79,50  | -              | 0,94    | 36,57      | 200                |
| ХКФ Банк, 2011                          | USD    | 11,00   | 20.06.2009      | 20.06.2011 | 20.12.2009 | 87,50  | -0,00          | 0,63    | 33,63      | 500                |
| ХКФ Банк, 2011-2                        | USD    | 11,75   | 11.08.2009      | 11.08.2011 | 11.08.2010 | 81,62  | -0,00          | 1,20    | 29,75      | 450                |



## Раскрытие информации

### Заявление аналитика и подтверждение о снятии ответственности

Настоящий отчет подготовлен аналитиком (ами) ИК «Велес Капитал». Приведенные в данном отчете оценки отражают личное мнение аналитика (ов). Вознаграждение аналитиков не зависит, никогда не зависело и не будет зависеть от конкретных рекомендаций или оценок, указанных в данном отчете. Вознаграждение аналитиков зависит от общей эффективности бизнеса ИК «Велес Капитал», определяющейся инвестиционной выгодой клиентов компании, а также доходами от иных видов деятельности ИК «Велес Капитал».

Данный отчет, подготовленный Аналитическим управлением ИК «Велес Капитал», основан на общедоступной информации. Настоящий обзор был подготовлен независимо от других подразделений ИК «Велес Капитал», и любые рекомендации и суждения, представленные в данном отчете, отражают исключительно точку зрения аналитика (ов), участвовавших в написании данного обзора. В связи с этим, ИК «Велес Капитал» считает необходимым заявить, что аналитики и Компания не несут ответственности за содержание данного отчета. Аналитики ИК «Велес Капитал» не берут на себя ответственность регулярно обновлять данные, находящиеся в данном отчете, а также сообщать обо всех изменениях, вносимых в данный обзор.

Данный аналитический материал ИК «Велес Капитал» может быть использован только в информационных целях. Компания не дает гарантий относительно полноты и точности приведенной в этом отчете информации и ее достоверности, а также не несет ответственности за прямые или косвенные убытки от использования данных материалов. Данный документ не может служить основанием для покупки или продажи тех или иных ценных бумаг, а также рассматриваться как оферта со стороны ИК «Велес Капитал». ИК «Велес Капитал» и (или) ее дочерние предприятия, а также сотрудники, директора и аналитики ИК «Велес Капитал» имеют право покупать и продавать любые ценные бумаги, упоминаемые в данном обзоре.

ИК «Велес Капитал» и (или) ее дочерние предприятия могут выступать в качестве маркет-мейкера или нести обязательства по андеррайтингу ценных бумаг компаний, упоминаемых в настоящем обзоре, могут продавать или покупать их для клиентов, а также совершать иные действия, не противоречащие российскому законодательству. ИК «Велес Капитал» и (или) ее дочерние предприятия также могут быть заинтересованы в возможности предоставления компаниям, упомянутым в данном обзоре, инвестиционно-банковских или иных услуг.

Все права на данный бюллетень принадлежат ИК «Велес Капитал». Воспроизведение и/или распространение аналитических материалов ИК «Велес Капитал» не может осуществляться без письменного разрешения Компании. © Велес Капитал 2009 г.

Для получения дополнительной информации и разъяснений просьба обращаться в Аналитическое управление ИК «Велес Капитал».

**Аналитическое управление****research@veles-capital.ru**

**Михаил Зак**  
Начальник Управления  
MZak@veles-capital.ru

**Иван Манаенко**  
Начальник отдела анализа  
долгового рынка  
IManaenko@veles-capital.ru

**Илья Федотов**  
Телекоммуникации  
IFedotov@veles-capital.ru

**Дмитрий Лютягин**  
Нефть и газ  
SFomenko@veles-capital.ru

**Станислав Фоменко**  
Металлургия, машиностроение  
SFomenko@veles-capital.ru

**Марина Ирки**  
Металлургия, машиностроение  
Mirkly@veles-capital.ru

**Олег Зотиков**  
Энергетика  
OZotikov@veles-capital.ru

**Управление по работе с долговыми обязательствами****Bills@veles-capital.ru**

**Оксана Теличко**  
Начальник управления  
OSolonchenko@veles-capital.ru

**Евгений Шиленков**  
Зам. начальника управления  
EShilentov@veles-capital.ru

**Михаил Мамонов**  
Начальник отдела по работе с  
векселями  
MMamonov@veles-capital.ru

**Ольга Боголюбова**  
Специалист  
OBogolubova@veles-capital.ru

**Юлия Шабалина**  
Специалист  
YShabalina@veles-capital.ru

**Оксана Степанова**  
Специалист  
OStepanova@veles-capital.ru

**Олег Медведев**  
Начальник отдела по работе с  
облигациями  
OMedvedev@veles-capital.ru

**Александр Аникин**  
Главный специалист  
AAnikin@veles-capital.ru

**Доверительное управление****am@veles-capital.ru**

**Бейшен Исаев**  
Начальник Управления  
BIsaev@veles-capital.ru

**Станислав Бродский**  
Инвестиционные продукты  
SBrodsky@veles-capital.ru

**Вадим Лабе**  
Работа с инвесторами  
VLabeled@veles-capital.ru

**Управление стратегических инвестиций**

**Андрей Ли**  
Начальник Управления  
ALee@veles-capital.ru

Россия, Москва, 123610, Краснопресненская наб., д. 12,  
7 подъезд, 18 этаж  
Телефон: 7 (495) 258 1988  
Факс: 7 (495) 258 1989  
www.veles-capital.ru

Украина, Киев, 04070, ул. Набережно-Крещатицкая,  
д. 37/55  
Телефон: 38 (044) 459 0250  
Факс: 38 (044) 459 0251