

Ежедневный обзор долгового рынка

5 июня 2009 г.

Основные события

Слова словами, а новые займы никто не отменял. – US Treasuries

Продавцы ушли – Еврооблигации

И пришла пора ему определиться... – Внутренний рынок

Без комментариев

- ✓ С 5 июня 2009 г. ставка рефинансирования Банка России установлена в размере 11,5% годовых, ставки по кредитам установлены на уровне 11,5% годовых; по ломбардным кредитам на срок 1 день –10,5% годовых; на срок 30 календарных дней –10,5% годовых.
- ✓ Росинтер Ресторантс для прохождения оферты привлекает кредит на 950 млн руб.
- ✓ АВТОВАЗ выплатил купонный доход и погасил биржевые облигации серии БО-04.
- ✓ Рыбинсккабель исполнил оферту по облигациям серии 01.
- ✓ Выпуск облигаций КБ «МИА» серии 06 признан несостоявшимся.
- ✓ 11 июня начнется размещение облигаций ИКС 5 ФИНАНС серии 04.

Ближайшие размещения и погашения

Дата	Выпуск	Событие	Объем, млн руб.
6 мая	Черкизово, 1	оферта	2 000
	Металлсервис-финанс, 1	оферта	1 500
	АПК Аркада, 4	оферта	1 500

Источник: Cbonds; Оценка: Велес Капитал

Календарь событий на сегодня

Время	Страна	Событие	Период
12:30	Великобритания	Индекс цен производителей (м/м)	Май
16:30	США	Число занятых в несельскохозяйственном секторе	Май
16:30	США	Уровень безработицы	Май
16:30	США	Число занятых в произв. секторе экономики	Май
16:30	США	Изменение среднего уровня часовой оплаты труда (м/м)	Май
16:30	США	Изменение средней почасовой оплаты труда (r/r)	Май
16:30	США	Средняя продолжительность рабочей недели	Май
23:00	США	Потребительский кредит	Апрель

Рыночные показатели

Долговые рынки

	Значение	Изменение, б.п.		
		Пред.	Неделя	Месяц
UST 10	95,16	-138	-78	-
UST 30	94,66	-211	-144	-
German 10	102,48	-53	7	-236
Россия 30	99,71	-33	8	89
Спред Россия 30	383,60	-11	-11	-71
Турция 34	104,50	-9	180	180
Бразилия 40	129,49	-40	-86	-28
Колумбия 37	100,32	-47	-113	-224
Венесуэла 34	63,37	10	592	-1

Источник: данные бирж; оценка: Велес Капитал

Товарные рынки

	Значение	Изменение, %		
		Пред.	Неделя	Месяц
Brent	68,29	4,04	7,81	26,18
Urals	67,56	3,43	6,46	28,05
Золото	980,25	1,78	2,17	9,26
Серебро	15,89	3,52	4,88	19,16
Никель	14 623	3,52	8,92	22,46
Медь	5 006	2,12	5,67	10,51
Алюминий	1 292	5,32	7,22	-2,18

Источник: данные бирж; оценка: Велес Капитал

Валютный рынок

	Значение	Изменение, %		
		Пред.	Неделя	Месяц
EUR/USD	1,4169	0,30	1,80	6,08
USD/JPY	96,55	0,58	-0,43	-2,24
RUR/USD, ЦБ	30,8514	-0,22	0,04	-6,07
RUR/EUR, ЦБ	43,7142	0,05	0,41	0,14
Валютная корзина	36,6397	-0,08	0,24	-2,84

Источник: данные бирж; оценка: Велес Капитал

Динамика рублевых остатков

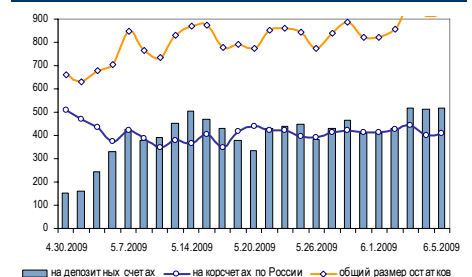

Денежный рынок

	Значение	Пред.	Неделя	Месяц
МБК 1 неделя, %	8,22	8,35	8,46	9,75
МБК 2 недели, %	8,96	9,00	9,16	10,74
LIBOR O/N, %	0,26	0,26	0,26	0,24
LIBOR 1 месяц, %	0,32	0,32	0,32	0,40
LIBOR 3 месяца, %	0,63	0,64	0,67	0,99

Источник: данные бирж; оценка: Велес Капитал

**Внешние рынки****US Treasuries****Слова словами, а новые займы никто не отменял.**

Четверг вернул все на свои места. Казначейские облигации заметно снизились в цене после того, как Минфин США анонсировал планы заимствований на следующую неделю – общий объем новых размещений составит 65 млрд долл!!! Из них 35 млрд долл. придется на 3-ех летние ноты, 19 млрд долл на 10 летние бумаги и 11 млрд на новый выпуск 30-ти летних КО.

Позитивные данные по рынку труда также повлияли на интерес к безрисковым активам. Так, в первом квартале производительность труда выросла на 1,6% (при ожиданиях роста в 1,2%), а стоимость рабочей силы – на 3% (ожидали прирост в 2,9%). Порадовали и недельные данные по безработице: первичные обращения за пособиями по безработице снизили на 2 тыс. Как следствие, инвесторы предпочли более рискованные акции.

Сегодня в США выходит Трудовой отчет. Рынок явно настроен на позитив. Впрочем, это не отменяет возможно изменения ситуации к худшему в будущем вследствие банкротства американских авто производителей.

Внешние рынки**Еврооблигации****Продавцы ушли.**

На рынке еврооблигаций ситуация была стабильно пассивная: редкие сделки в неликвиде и нейтральная динамика цен в ликвидных выпусках. При этом прежнего давления продавцов в валютных выпусках уже не чувствовалось.

Внутренний рынок**Корпоративный сектор****И пришла пора ему определиться...**

В четверг коррекция на внутреннем рынке продолжилась. В среднем выпуски подешевели еще на 50-100 б.п. Из интересных событий можно отметить размещение нового займа Карелии. Купон оказался на уровне 19,05%, что довольно высоко. В результате уже форвардах бумага торговалась дороже. Был также интерес к ОФЗ 25064 и ВК-Инвест.

Пятница, вероятно, будет характеризоваться низкой активностью торгов. Участникам рынка, лишенным ориентации в пространстве, нужна, как минимум, определенность на валютном рынке.

*Иван Манаенко
IManaenko@veles-capital.ru*



Итоги торгов рублевыми облигациями

Лидеры по оборотам

Выпуск	Цена, %	Изм. цены, б.п.	Об. торг., млн руб.	Кол-во сделок	Эф. дох. % год.	Дюр., лет
ОФЗ 25063	89,37	0,15	1 439	19	11,72	2,26
РосИнтер-3	100,00	44,00	832	87	18,80	0,92
ХКФБанк-5	100,00	1,58	700	6	15,84	0,82
МОЭК	101,06	-0,08	573	10	17,24	0,62
Спурт-2	100,00	-1,41	403	12	15,87	0,94
МТС-3	94,99	-4,80	343	13	13,80	0,98
КорСтрМнт-1	100,00	14,99	326	2	15,01	0,00
ВТБ-5	102,43	-0,12	257	25	12,66	0,83
РЖД-9	100,41	-	251	2	13,44	0,92
ОФЗ 25064	101,13	0,11	222	12	11,95	2,26
Зенит-3	101,46	0,16	203	11	14,71	0,90
ОБР04009-9	97,68	-0,00	200	2	8,50	0,76
ГидроОГК	90,29	0,71	187	15	14,09	1,87
МТС-1	100,30	-	186	9	14,06	0,85
ПромСвБнк-5	100,88	-0,12	169	16	15,54	0,92
ОГК2	94,48	0,98	153	82	14,84	1,02
ЯрославОбл-8	90,00	-0,01	151	9	17,41	1,86
Ситроникс	99,92	0,92	150	14	22,76	0,75
ВК-Инвест-1	96,73	-0,47	150	16	14,22	0,61
КубНива	100,00	-	147	7	16,08	3,37
ЗлтСлгд-1	100,00	4,00	124	2	14,56	0,06
СамарОбл-5	87,69	-0,14	123	12	16,40	3,62
Таттел-4	100,67	1,11	121	10	15,43	0,88
ЗлтСлгд-2	100,00	-	109	4	15,51	0,51
МКБ-4	100,34	0,13	107	4	17,06	1,65

Лидеры по количеству сделок

Выпуск	Цена, %	Изм. цены, б.п.	Об. торг., млн руб.	Кол-во сделок	Эф. дох. % год.	Дюр., лет
Апт36иб	37,05	-0,14	1,3	171	-	0,00
РенКап-3	99,05	-0,06	14,6	108	49,46	0,03
Миракс-2	38,68	-1,32	10,5	100	-	0,09
Система-1	103,08	0,05	54,5	92	15,14	0,72
РосИнтер-3	100,00	44,00	832,0	87	18,80	0,92
Белон-2	93,86	0,49	9,7	84	39,58	0,18
ОГК2	94,48	0,98	153,3	82	14,84	1,02
ГАЗ	43,95	0,77	5,8	75	103,84	0,48
ГТ-ТЭЦ-4	26,39	-1,19	0,5	45	-	0,07
МарийНПЗ-2	95,18	0,57	3,9	37	-	0,01
Газпром-4	99,47	0,03	22,1	32	9,32	0,66
УрлсБлизинг-1	99,88	0,01	12,4	30	13,59	0,05
Полипласт-1	45,38	1,99	0,9	29	-	0,00
УрлсБлизинг-2	94,94	-0,16	7,4	29	22,92	0,60
ЛСР-2	75,67	-4,33	5,7	29	81,85	0,63
Разгуляй-3	44,72	-1,49	0,3	28	72,17	0,52
ЮниТайл-1	65,97	15,97	54,2	28	-	0,00
ВТБ-5	102,43	-0,12	257,2	25	12,66	0,83
УМПО-2	73,50	0,62	72,4	21	97,20	0,50
БананаМ-2	0,03	-	0,0	21	-	0,43
ВТБ-Лизинг-1	99,47	-0,23	91,1	20	14,02	0,43
ВТБ-6	99,93	-	6,4	19	9,02	0,10
ЛенЭнерг-3	79,42	0,02	24,7	19	17,84	2,56
ОФЗ 25063	89,37	0,15	1 438,9	19	11,72	2,26
МИндустр	19,53	0,93	0,1	18	157,51	1,49

Лидеры роста

Выпуск	Цена, %	Изм. цены, б.п.	Об. торг., млн руб.	Кол-во сделок	Эф. дох. % год.	Дюр., лет
РосИнтер-3	100,00	44,00	832,0	87	18,80	0,92
Энергоцентр-1	89,04	18,98	28,0	5	42,68	0,94
ЮниТайл-1	65,97	15,97	54,2	28	-	0,00
КорСтрМнт-1	100,00	14,99	325,6	2	15,01	0,00
СЗТлк-3	94,00	14,00	0,0	2	14,58	1,12
ВегаИнвест	55,47	8,47	0,3	3	-	0,69
ВостокСрв	82,00	6,74	0,2	3	128,12	0,16
МеталлСрв	93,62	5,58	2,0	18	27,03	0,94
АльянсФин	14,81	5,32	0,1	3	-	0,80
ТехноНиколь-2	91,99	4,94	0,0	2	48,82	0,20
КомплексФ	9,02	4,02	0,0	3	-	0,53
ЗлтСлгд-1	100,00	4,00	124,5	2	14,56	0,06
РМК-Финанс	80,56	3,99	0,1	2	42,57	0,81
Карусель	95,00	3,52	0,8	14	10,23	4,27
ФазтонАэро	12,74	2,78	0,0	10	14,26	0,02
Москва 49	69,91	2,78	25,5	17	14,32	5,39
АзбукаВкуса	94,88	2,66	0,7	17	66,03	0,08
НИКОСХИМ-2	49,50	2,37	0,1	5	-	0,05
Усть-Луга-1	87,00	2,00	0,1	3	35,49	0,67
Полипласт-1	45,38	1,99	0,9	29	-	0,00
СУ-155-3	92,91	1,91	3,2	5	29,22	0,66
СевКабель-4	34,72	1,84	0,1	10	-	3,65
ХКФБанк-5	100,00	1,58	700,0	6	15,84	0,82
СевКабель-3	99,52	1,52	0,4	6	-	0,31
ЗавГросс-1	6,03	1,51	0,2	7	-	0,46

Лидеры падения

Выпуск	Цена, %	Изм. цены, б.п.	Об. торг., млн руб.	Кол-во сделок	Эф. дох. % год.	Дюр., лет
Диксис	10,01	-39,99	0,0	9	-	0,02
НОК	64,00	-30,98	5,1	2	-	1,16
ПромТрактор-2	35,95	-13,95	0,3	13	-	0,16
РИГрупп-1	2,39	-7,61	0,0	2	17,80	0,25
НМЗ	72,99	-7,01	1,8	10	-	0,20
ПТПА-1	94,50	-7,00	0,0	2	29,09	0,38
СамарОбл-3	85,02	-5,48	8,4	2	16,80	2,01
Аркада-4	2,93	-5,06	0,0	15	-	0,41
МТС-3	94,99	-4,80	342,9	13	13,80	0,98
ТГК1	94,53	-4,37	1,8	17	16,00	0,76
Альянс-1	88,50	-4,36	52,4	10	48,57	0,22
ЛСР-2	75,67	-4,33	5,7	29	81,85	0,63
ПаркетХолл	95,20	-3,80	0,1	2	17,57	0,78
Иркут	91,37	-3,35	7,0	11	18,37	1,22
НЭФИС-2	95,00	-3,35	0,2	5	-	0,01
Магnezит-2	85,14	-3,32	0,3	5	32,62	1,41
АК Сибирь-1	80,00	-2,98	0,1	2	29,92	0,11
РенКап-1	93,63	-2,68	1,9	11	25,31	0,70
РусМасла-2	6,03	-2,60	0,1	5	-	0,50
МОИТК-2	50,58	-2,57	0,4	10	84,26	1,53
МИА-1	100,55	-2,22	0,5	9	-	-
МосковОбл-9	100,85	-1,68	41,4	11	18,07	1,73
Разгуляй-3	44,72	-1,49	0,3	28	72,17	0,52
Спурт-2	100,00	-1,41	403,1	12	15,87	0,94
Миракс-2	38,68	-1,32	10,5	100	-	0,09



Атлас рынка государственных и муниципальных облигаций

ОФЗ

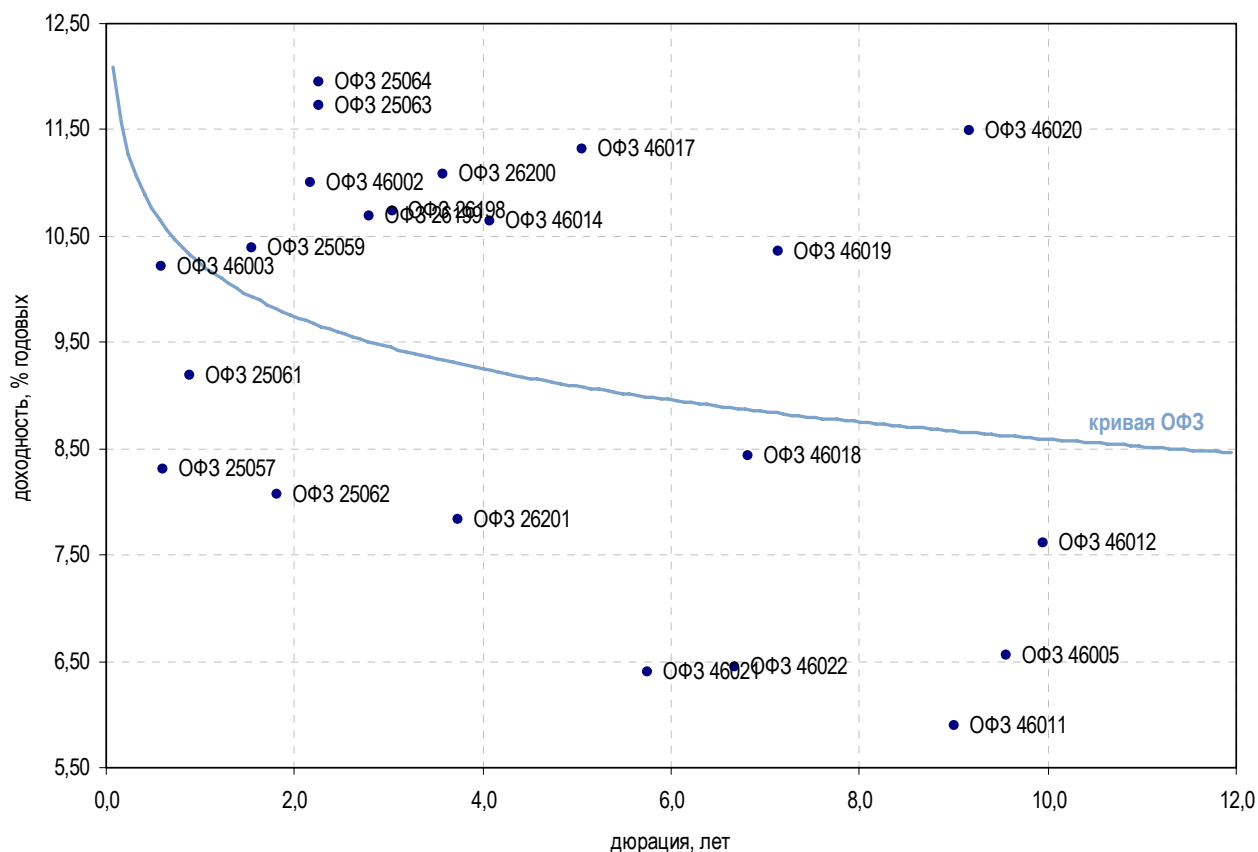

Выпуск	Купон, %	Оферта	Погашение	Цена, %	Изм. цены, б.п.	Объем торгов, руб.	Эф. дох-ть, % год.	Дюрация, лет	Спрэд к крив. ОФЗ	Рейтинг ликвидн.	Изм. ликвидн.
Гособлигации											
ОФЗ 25057	7,40	-	20.01.2010	99,59	-0,01	995 900	8,31	0,61	-	81	0
ОФЗ 25061	5,80	-	05.05.2010	97,30	-0,00	267 575	9,19	0,89	-	61	5
ОФЗ 46003	10,00	-	14.07.2010	100,00	-	17 420 000	10,21	0,58	-	61	-3
ОФЗ 25059	6,10	-	19.01.2011	-	-	-	10,39	1,54	-	76	2
ОФЗ 25062	5,80	-	04.05.2011	-	-	-	8,07	1,81	-	52	0
ОФЗ 25063	6,20	-	09.11.2011	89,37	0,15	1 438 925 000	11,72	2,26	-	55	8
ОФЗ 25064	11,90	-	18.01.2012	101,13	0,11	221 940 494	11,95	2,26	-	-	-
ОФЗ 26199	6,10	-	11.07.2012	-	-	-	10,69	2,80	-	68	3
ОФЗ 46002	9,00	-	08.08.2012	-	-	-	11,01	2,18	-	74	10
ОФЗ 26198	6,00	-	02.11.2012	-	-	-	10,73	3,04	-	74	11
ОФЗ 26200	6,10	-	17.07.2013	-	-	-	11,08	3,58	-	36	12
ОФЗ 26201	6,55	-	16.10.2013	-	-	-	7,83	3,73	-	6	-3
ОФЗ 46017	8,00	-	03.08.2016	81,40	-1,37	814	11,31	5,06	-	41	-3
ОФЗ 46021	7,50	-	08.08.2018	-	-	-	6,40	5,76	-	24	13
ОФЗ 46014	9,00	-	29.08.2018	-	-	-	10,64	4,07	-	37	-1
ОФЗ 48001	10,50	-	31.10.2018	-	-	-	10,48	-	-	33	17
ОФЗ 46005	-	-	09.01.2019	56,85	26,68	568	6,55	9,56	-	24	9
ОФЗ 46019	-	-	20.03.2019	55,00	-	550	10,35	7,15	-	15	-
ОФЗ 46018	8,50	-	24.11.2021	-	-	-	8,43	6,82	-	50	-1
ОФЗ 46022	7,50	-	19.07.2023	-	-	-	6,45	6,67	-	5	-1
ОФЗ 46011	-	-	20.08.2025	-	-	-	5,89	9,00	-	15	-1
ОФЗ 46010	-	-	17.05.2028	-	-	-	7,99	-	-	15	-
ОФЗ 46012	1,21	-	05.09.2029	-	-	-	7,61	9,95	-	15	-
ОФЗ 46020	6,90	-	06.02.2036	64,00	1,49	708 480	11,49	9,17	-	66	-2

* - рейтинг ликвидности рассчитывается на основе еженедельных данных

Источник: ММВБ; Оценка: Велес Капитал



Субфедеральные и муниципальные облигации

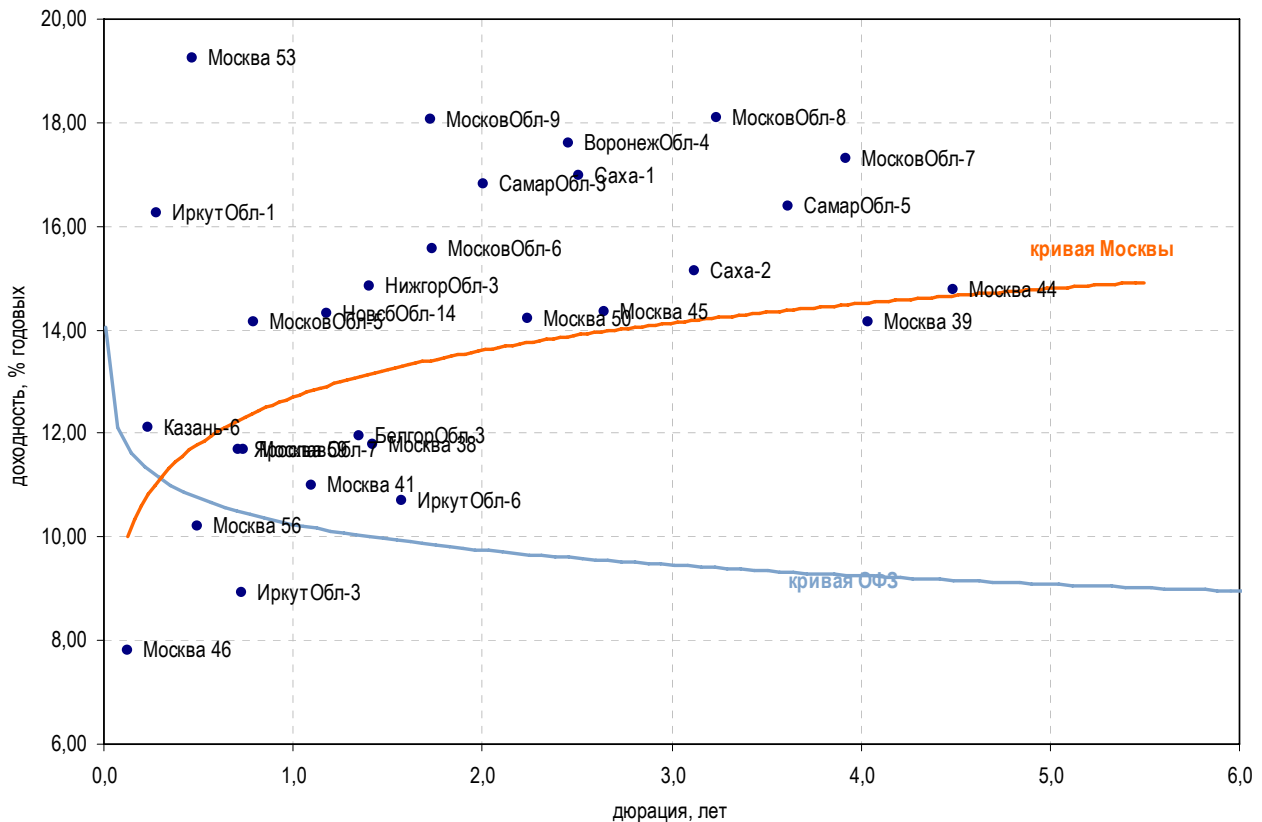

Выпуск	Купон, %	Оферта	Погашение	Цена, %	Изм. цены, б.п.	Объем торгов, руб.	Эф. дох-ть, % год.	Дюрация, лет	Спрэд к крив. ОФЗ	Рейтинг ликвидн.	Изм. ликвидн.
Москва											
Москва 46	8,00	-	25.07.2009	99,90	-0,10	2 597 350	7,82	0,13	-	72	-2
Москва 59	10,00	-	15.03.2010	99,06	-0,07	5 201 488	11,70	0,74	-	91	0
Москва 41	8,00	-	30.07.2010	97,46	1,16	2 923 900	11,01	1,09	-	4	-
Москва 38	10,00	-	26.12.2010	-	-	-	11,78	1,42	-	32	4
Москва 50	8,00	-	18.12.2011	88,00	0,10	51 083 514	14,23	2,24	-	27	7
Москва 45	8,00	-	27.06.2012	85,52	-0,03	54 733 495	14,36	2,64	-	84	6
Москва 53	8,00	-	01.09.2013	-	-	-	19,25	0,47	-	11	-
Москва 39	8,00	-	21.07.2014	-	-	-	14,14	4,04	-	23	-2
Москва 44	8,00	-	24.06.2015	73,59	-0,05	2 877 405	14,77	4,49	-	66	3
Москва 56	8,00	-	22.09.2016	-	-	-	10,22	0,49	-	15	-
Регионы											
БелгорОбл-3	8,38	-	10.11.2010	-	-	-	11,94	1,35	-	24	7
ВоронежОбл-4	9,00	-	25.06.2012	-	-	-	17,60	2,46	-	11	11
ИркутОбл-1	8,00	-	17.12.2009	98,00	-	256 074	16,24	0,28	-	3	-
ИркутОбл-3	7,75	-	24.11.2010	-	-	-	8,92	0,73	-	2	-2
ИркутОбл-6	9,20	-	22.11.2012	-	-	-	10,70	1,57	-	62	0
Казань-6	9,32	-	29.08.2009	99,42	0,03	5 667 100	12,12	0,23	-	14	2
МосковОбл-5	10,00	-	30.03.2010	97,26	-0,45	6 883 511	14,15	0,79	-	21	-7
МосковОбл-6	9,00	-	19.04.2011	90,07	0,07	10 118 265	15,55	1,74	-	42	-3
МосковОбл-7	8,00	-	16.04.2014	71,98	0,42	16 614 376	17,29	3,92	-	41	-3
МосковОбл-8	9,00	-	11.06.2013	83,50	-0,29	20 747 644	18,08	3,24	-	91	2
МосковОбл-9	18,10	-	15.03.2012	100,85	-1,68	41 432 705	18,07	1,73	-	18	-
НижгорОбл-3	8,20	-	20.10.2011	-	-	-	14,83	1,40	-	3	-
НовсбОбл-14	8,14	-	24.12.2010	-	-	-	14,31	1,18	-	1	-1
СамарОбл-3	7,60	-	11.08.2011	85,02	-5,48	8 413 084	16,80	2,01	-	12	5
СамарОбл-5	9,30	-	19.12.2013	87,69	-0,14	123 396 675	16,40	3,62	-	38	6
Саха-1	7,95	-	11.04.2013	-	-	-	16,99	2,51	-	8	0
Саха-2	7,80	-	17.04.2014	-	-	-	15,14	3,12	-	13	-11
ЯрославОбл-7	7,50	-	30.03.2010	-	-	-	11,69	0,71	-	13	-1

* - рейтинг ликвидности рассчитывается на основе еженедельных данных

Источник: ММВБ; Оценка: Велес Капитал



Атлас рынка корпоративных облигаций

Нефть и газ

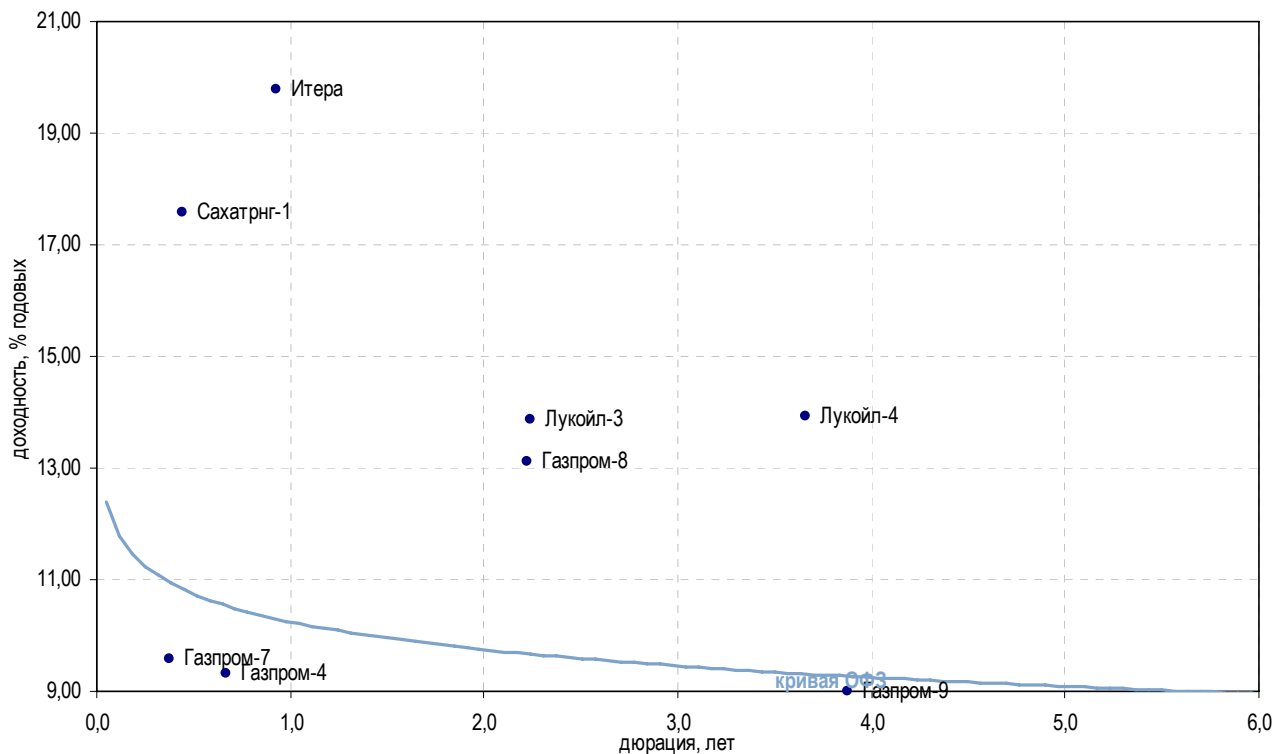

Выпуск	Купон, %	Оферта	Погашение	Цена, %	Изм. цены, б.п.	Объем торгов, руб.	Эф. дох-ть, % год.	Дюрация, лет	Спрэд к крив. РФЗ	Рейтинг ликвидн.	Изм. ликвидн.
Добыча											
Газпром-4	8,22	-	10.02.2010	▲ 99,47	0,03	22 063 928	9,32	0,66	-	79	0
Газпром-6	6,95	-	06.08.2009	▲ 99,63	0,02	10 828 756	7,59	0,16	-	34	0
Газпром-7	6,79	-	29.10.2009	▲ 99,00	0,10	9 900 990	9,57	0,38	-	11	-2
Газпром-8	7,00	-	27.10.2011	-	-	-	13,11	2,22	247,81	6	1
Газпром-9	7,23	-	12.02.2014	-	-	-	9,01	3,87	-	8	2
Итера	18,90	25.05.2010	20.11.2012	-	100,00	54 453 742	19,78	0,93	926,08	15	1
Лукойл-2	7,25	-	17.11.2009	▲ 99,52	0,22	497 600	8,51	0,43	-	19	1
Лукойл-3	7,10	-	08.12.2011	▼ 86,90	-1,50	4 345	13,86	2,24	322,69	14	3
Лукойл-4	7,40	-	05.12.2013	▲ 80,00	0,97	124 000	13,92	3,66	322,34	31	2
РуссНефть	12,00	11.12.2009	10.12.2010	-	-	-	21,46	0,49	1 102,34	8	-
Прочее											
ГАЗЭК-1	12,00	18.06.2009	16.12.2010	-	-	-	-	0,01	-	10	6
Сахатрнг-1	12,50	-	02.12.2009	-	-	-	17,58	0,45	715,50	0	-

* - рейтинг ликвидности рассчитывается на основе еженедельных данных

Источник: ММВБ; Оценка: Велес Капитал



Электроэнергетика

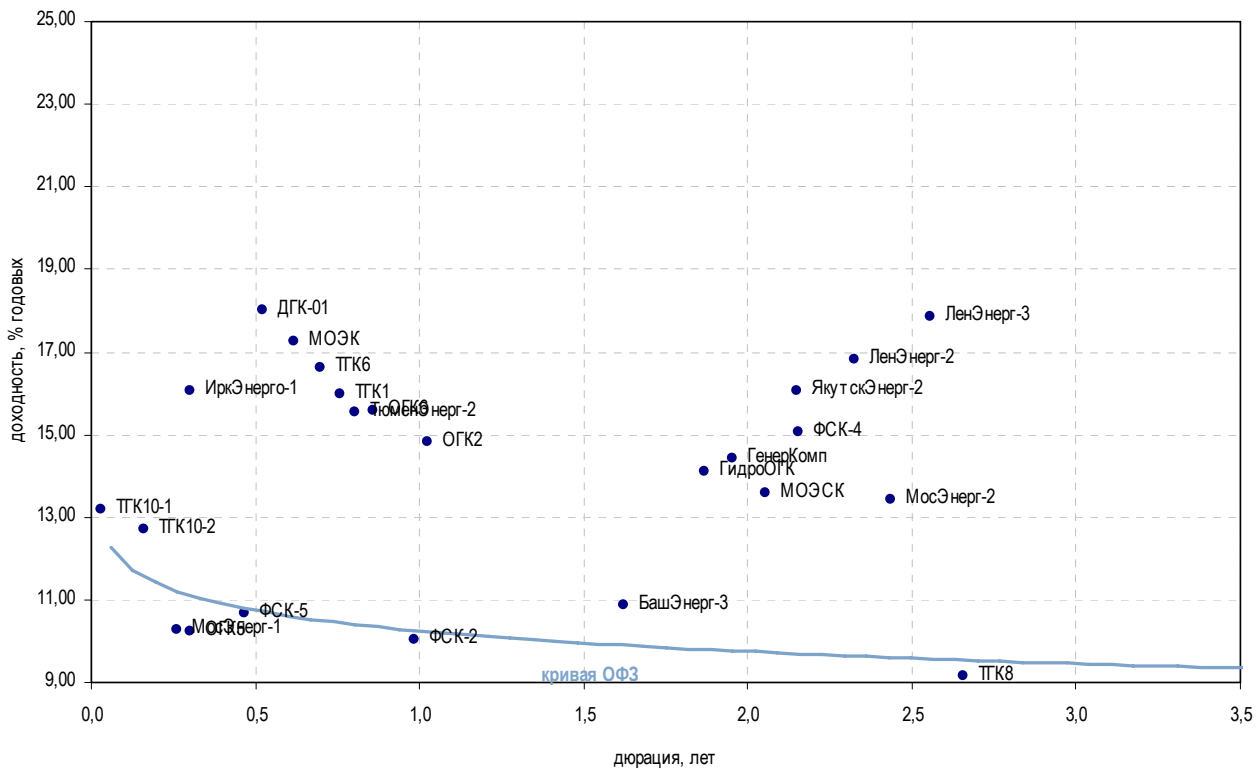

Выпуск	Купон, %	Оферта	Погашение	Цена, %	Изм. цены, б.п.	Объем торгов, руб.	Эф. дох-ть, % год.	Дюрация, лет	Спрэд к крив. РФЗ	Рейтинг ликвидн.	Изм. ликвидн.	
Генерирующие компании												
ГенерКомп	9,25	-	21.06.2011	-	-	-	14,42	1,96	380,45	2	-	
ГидроОГК	8,10	-	29.06.2011	▲	90,29	0,71	186 516 875	14,09	1,87	348,05	57	3
ДГК-01	10,50	17.12.2009	08.03.2013	-	-	-	18,02	0,52	757,52	70	-6	
МосЭнерг-1	7,54	15.09.2009	13.09.2011	-	-	-	10,26	0,26	-	18	4	
МосЭнерг-2	7,65	23.02.2012	18.02.2016	-	-	-	13,44	2,43	279,62	24	11	
ОГК2	7,70	-	07.07.2010	▲	94,48	0,98	153 295 986	14,84	1,02	430,79	40	-5
ОГК3	8,20	12.06.2009	09.12.2011	-	-	-	-	0,87	-	2	-	
ОГК5	7,50	01.10.2009	29.09.2011	▲	99,19	0,18	6 853 910	10,24	0,30	-	22	4
ОГК6	7,55	22.04.2010	19.04.2012	▼	94,00	-1,00	51 035 420	15,60	0,86	509,03	25	-21
ТТК1	7,75	16.03.2010	11.03.2014	▼	94,53	-4,37	1 796 070	16,00	0,76	550,66	10	0
ТТК10-1	7,60	18.06.2009	17.06.2010	-	-	-	13,19	0,03	310,95	45	-5	
ТТК10-2	9,75	12.08.2009	06.02.2013	-	-	-	12,70	0,16	240,84	7	2	
ТТК2	10,95	01.09.2009	30.08.2011	▲	96,52	0,21	7 224 498	27,57	0,20	1 724,81	17	13
ТТК4	7,60	03.06.2010	31.05.2012	-	99,70	-	997	29,53	0,98	1 900,41	13	3
ТТК6	12,00	23.02.2010	21.02.2012	-	-	-	16,61	0,70	612,72	53	-	
ТТК8	8,00	-	10.05.2012	-	-	-	9,17	2,66	-	2	-	
Вертикально-интегрированные компании												
БашЭнерг-3	8,30	-	09.03.2011	-	-	-	10,86	1,62	26,85	43	39	
ИркЭнерго-1	15,50	03.12.2009	28.11.2013	-	-	-	16,07	0,30	569,69	12	-5	
ЯкутскЭнерг-2	17,00	11.03.2010	09.03.2012	-	-	-	16,07	2,15	544,22	33	31	
Сетевые компании												
ЕЭСК-2	8,74	08.04.2010	05.04.2012	-	-	-	8,76	0,81	-	8	-3	
ЛенЭнерг-2	8,54	-	27.01.2012	▲	82,00	1,02	2 057 400	16,84	2,32	620,22	22	4
ЛенЭнерг-3	8,02	-	18.04.2012	▲	79,42	0,02	24 670 697	17,84	2,56	718,97	20	2
МОЭСК	8,05	-	06.09.2011	-	-	-	13,57	2,05	294,81	8	-1	
ТюменЭнерг-2	7,70	01.04.2010	29.03.2012	▲	94,40	1,40	31 034 004	15,56	0,80	505,93	33	-5
ФСК-2	8,25	-	22.06.2010	-	-	-	10,02	0,98	-	13	2	
ФСК-4	7,30	-	06.10.2011	▼	86,05	-1,88	43 023 279	15,06	2,15	443,21	15	2
ФСК-5	7,20	-	01.12.2009	▼	98,50	-0,40	56 178 490	10,67	0,47	23,96	24	9
Прочие												
МОЭК	18,00	28.01.2010	25.07.2013	▼	101,06	-0,08	572 778 714	17,24	0,62	677,31	12	-3
ГТ-ТЭЦ-4	10,71	-	02.09.2009	▼	26,39	-1,19	544 640	-	0,07	-	20	4

* - рейтинг ликвидности рассчитывается на основе ежедневных данных

Источник: ММВБ; Оценка: Велес Капитал



СВЯЗЬ

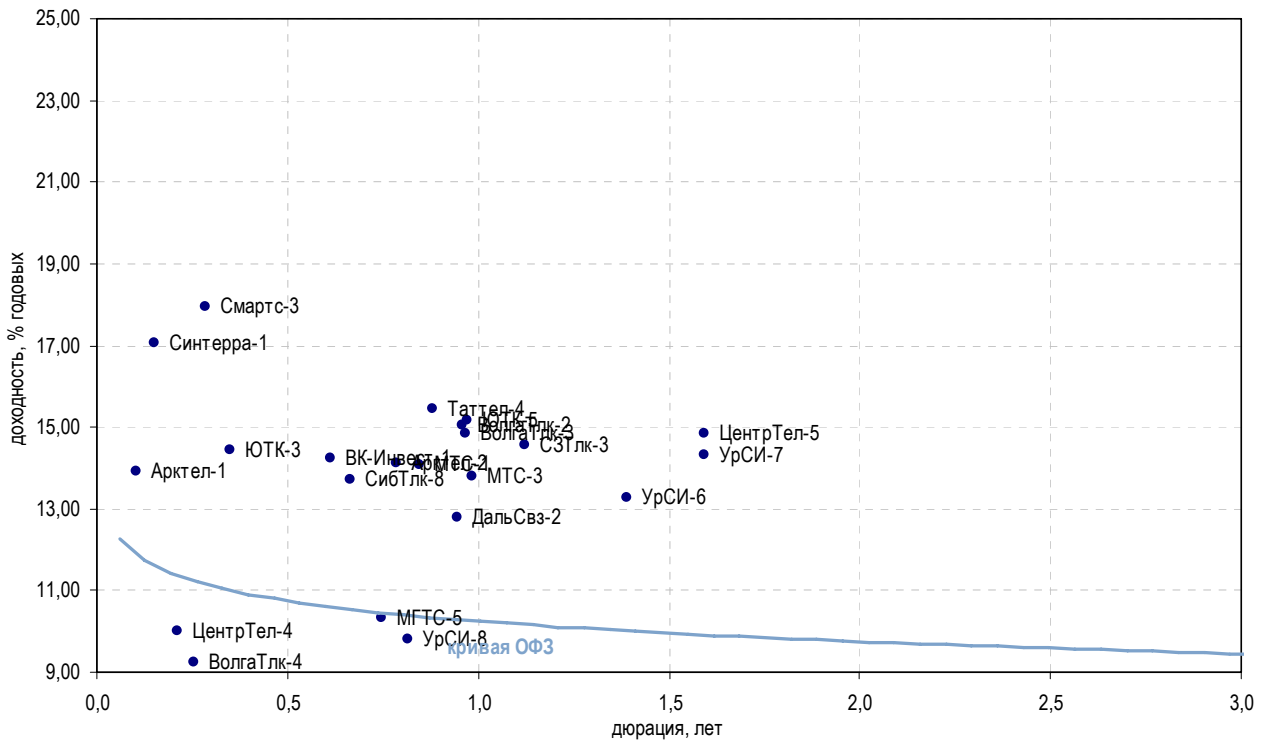

Выпуск	Купон, %	Оферта	Погашение	Цена, %	Изм. цены, б.п.	Объем торгов, руб.	Эф. дох-ть, % год.	Дюрация, лет	Спрэд к крив. РФЗ	Рейтинг ликвидн.	Изм. ликвидн.	
Традиционные операторы связи												
ВолгаТлк-2	13,00	01.12.2009	30.11.2010	-	-	-	15,04	0,96	451,65	5	1	
ВолгаТлк-3	8,50	-	30.11.2010	-	-	-	14,83	0,97	430,52	5	-	
ВолгаТлк-4	7,99	08.09.2009	03.09.2013	-	-	-	9,26	0,26	-	6	1	
ДальСвз-2	8,85	02.06.2010	30.05.2012	-	97,00	103 600 945	12,79	0,94	226,84	5	-1	
МГТС-5	16,00	-	25.05.2010	-	-	-	10,34	0,75	-	3	2	
СЗТлк-3	8,60	-	24.02.2011	▲	94,00	11 280	14,58	1,12	403,59	4	-	
СЗТлк-4	8,10	-	08.12.2011	-	-	-	8,34	1,61	-	14	0	
СЗТлк-5	15,00	-	21.05.2013	▲	101,50	1 015	8,43	0,22	-	26	-4	
СибТлк-6	9,75	-	16.09.2010	-	-	-	8,76	1,21	-	18	1	
СибТлк-8	9,75	11.02.2010	08.08.2013	-	-	-	13,73	0,66	325,39	13	2	
Таттел-4	16,00	06.05.2010	01.11.2012	▲	100,67	121 171 925	15,43	0,88	491,74	9	5	
УрСИ-6	13,00	19.11.2009	17.11.2011	-	-	-	13,26	1,39	268,87	55	1	
УрСИ-7	16,00	19.03.2010	13.03.2012	-	-	-	14,32	1,59	373,10	61	0	
УрСИ-8	9,60	07.04.2010	02.04.2013	-	100,00	1 000	9,80	0,82	-	23	4	
ЦентрТел-4	13,80	-	21.08.2009	▲	100,79	21 975 954	10,02	0,21	-	40	-18	
ЦентрТел-5	9,30	-	30.08.2011	-	-	-	14,86	1,59	427,08	3	1	
ЮТК-3	8,50	-	10.10.2009	-	-	-	14,44	0,35	404,73	26	0	
ЮТК-4	10,00	-	09.12.2009	-	-	-	13,42	0,01	351,43	33	-2	
ЮТК-5	7,55	02.06.2010	30.05.2012	-	-	-	15,18	0,97	465,45	66	2	
Сотовые операторы												
ВК-Инвест-1	9,05	22.01.2010	19.07.2013	▼	96,73	-0,47	149 994 068	14,22	0,61	375,46	77	16
МТС-1	14,01	22.04.2010	17.10.2013	-	100,30	-	185 609 068	14,06	0,85	355,24	7	-
МТС-2	-	-	20.10.2015	▲	100,40	0,20	78 273 000	13,94	6,38	317,18	7	-
МТС-3	8,70	22.06.2010	12.06.2018	▼	94,99	-4,80	342 873 130	13,80	0,98	327,32	76	-3
Смартс-3	14,10	-	29.09.2009	▲	99,01	0,02	990	17,93	0,28	756,31	8	1
Альтернативные операторы												
Арктел-1	12,00	-	17.07.2009	-	-	-	13,90	0,10	366,44	-	-	
Арктел-2	13,75	12.04.2010	09.04.2012	-	-	-	14,12	0,78	362,23	-	-	
Радионет-2	16,50	23.09.2009	23.03.2011	-	-	-	-	0,68	-	1	1	
Синтерра-1	11,00	06.08.2009	01.08.2013	▲	99,07	0,10	20 353 122	17,06	0,15	677,68	12	-1

* - рейтинг ликвидности рассчитывается на основе ежедневных данных

Источник: ММВБ; Оценка: Велес Капитал



Химия и нефтехимия

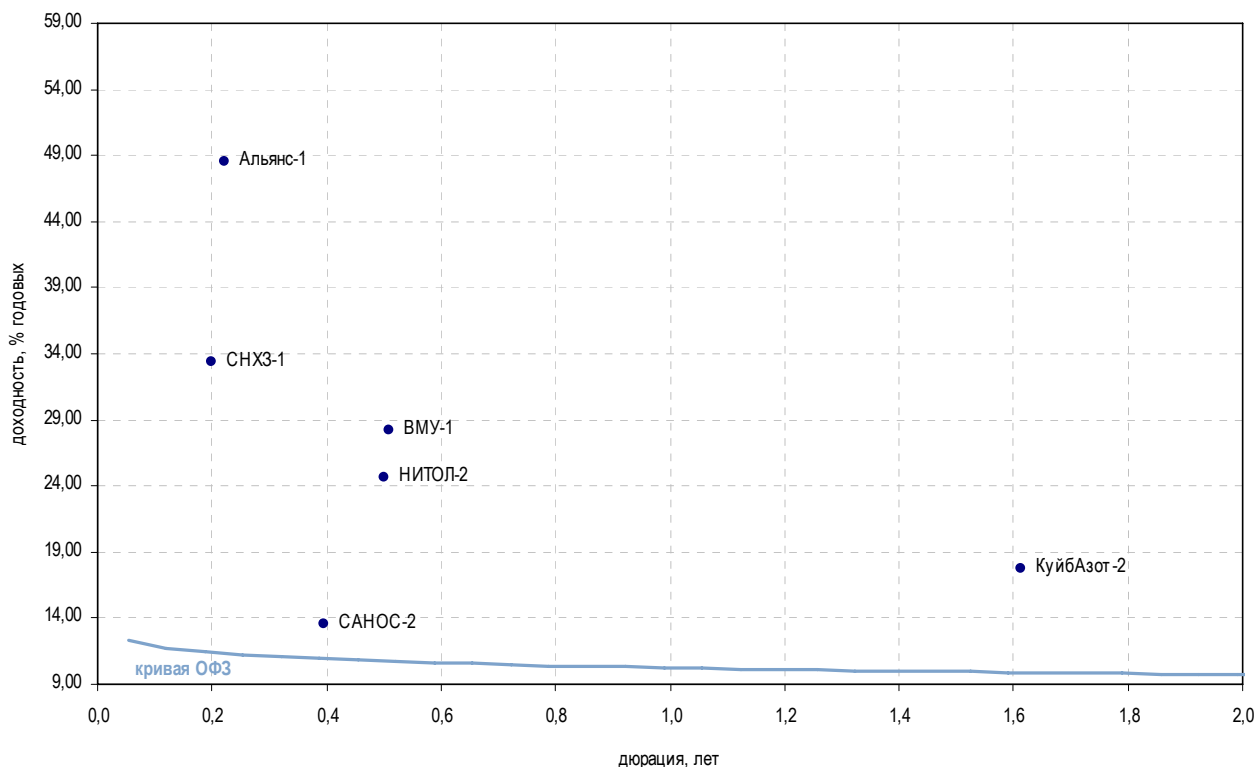

Выпуск	Купон, %	Оферта	Погашение	Цена, %	Изм. цены, б.п.	Объем торгов, руб.	Эф. дох-ть, % год.	Дюрация, лет	Спрэд к крив. ОФЗ	Рейтинг ликвидн.	Изм. ликвидн.
Нефтехимия											
МарийНПЗ-2	13,00	18.06.2009	16.12.2010	▲ 95,18	0,57	3 879 481	-	0,01	-	23	8
КуйбАзот-2	8,80	-	04.03.2011	-	-	-	17,71	1,61	711,93	4	2
Альянс-1	8,92	16.09.2009	14.09.2011	▼ 88,50	-4,36	52 417 245	48,57	0,22	3 823,59	15	1
НКНХ-4	10,00	-	26.03.2012	-	-	-	10,25	2,48	-	5	-1
САНОС-2	10,00	-	10.11.2009	-	-	-	13,56	0,40	315,09	64	3
СНХЗ-1	12,00	-	29.09.2009	-	-	-	33,38	0,20	2 306,01	5	-1
Минеральные удобрения											
ВМУ-1	16,00	-	22.12.2009	-	-	-	28,21	0,51	1 776,82	0	-
Прочее											
НИТОЛ-2	11,75	-	15.12.2009	▼ 94,50	-0,50	152 145	24,66	0,50	1 422,05	72	-2
НИКОСХИМ-2	11,25	-	20.08.2009	▲ 49,50	2,37	99 488	-	0,05	-	22	1
НЭФИС-2	12,50	17.06.2009	16.12.2009	▼ 95,00	-3,35	152 000	-	0,01	-	5	0
Полипласт-1	15,00	23.06.2009	21.06.2011	▲ 45,38	1,99	925 220	-	0,00	-	8	-2
СИБУР-1	7,70	05.11.2009	01.11.2012	-	-	-	7,85	0,37	-	0	-1
УХП	16,50	28.01.2010	21.01.2011	-	-	-	-	0,62	-	-	-

* - рейтинг ликвидности рассчитывается на основе еженедельных данных

Источник: ММВБ; Оценка: Велес Капитал



Транспорт

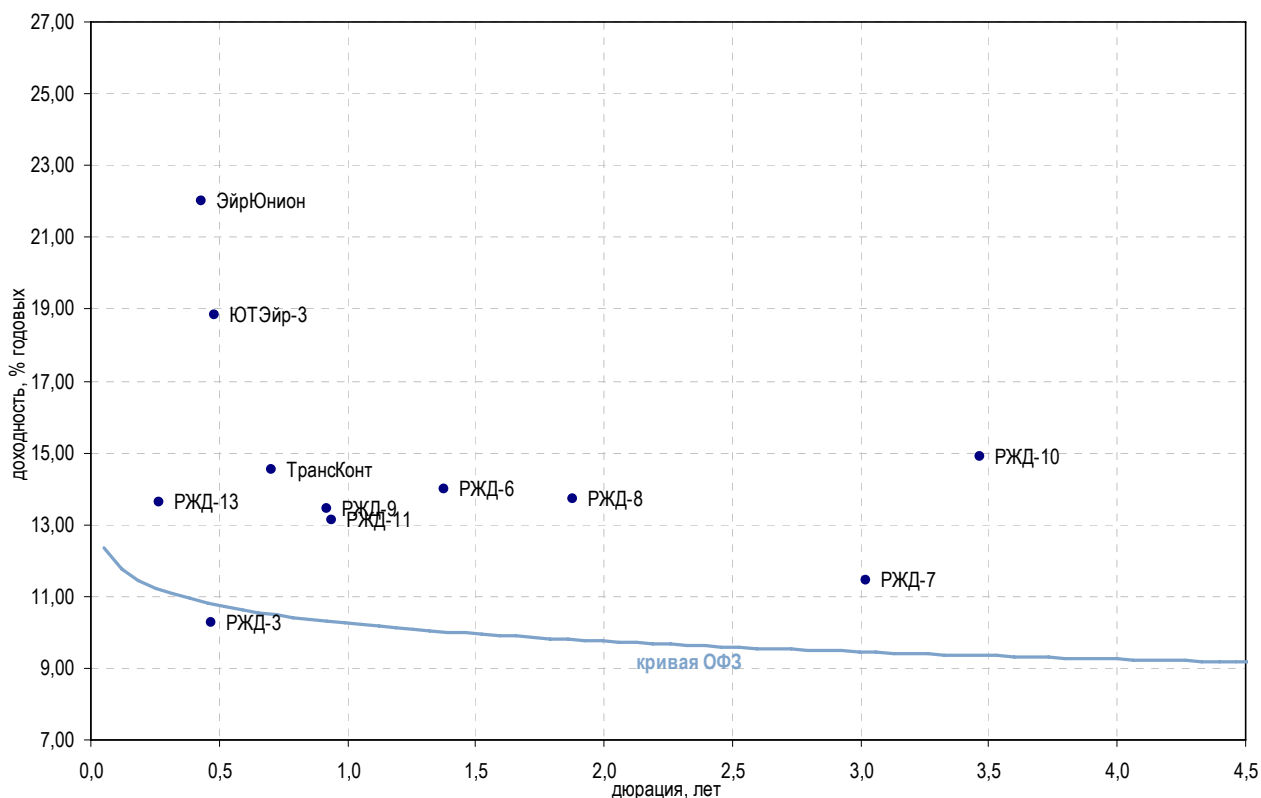

Выпуск	Купон, %	Оферта	Погашение	Цена, %	Изм. цены, б.п.	Объем торгов, руб.	Эф. дох-ть, % год.	Дюрация, лет	Спрэд к крив. ОФЗ	Рейтинг ликвидн.	Изм. ликвидн.
Авиакомпании											
АК Сибирь-1	18,00	21.07.2009	17.07.2012	▼ 80,00	-2,98	108 800	29,92	0,11	1 967,36	70	8
КД Авиа-1	18,00	-	21.04.2010	-	-	-	-	0,78	-	12	5
ЭйрЮнион	11,00	-	10.11.2009	-	-	-	22,00	0,43	1 157,97	0	-
ЭйрЮнионРРД	14,00	18.06.2009	16.12.2010	-	0,01	2	-	0,04	-	10	4
ЮТЭйр-3	16,00	15.12.2009	14.12.2010	-	-	-	18,83	0,48	839,47	40	17
Остальные транспортные компании											
ДВТГ-1	14,50	-	03.08.2010	-	-	-	212,57	0,90	20 205,52	4	2
ДВТГ-2	14,50	22.07.2010	18.07.2013	-	27,00	232 206	-	0,90	-	7	1
Мособлгаз-1	12,00	-	17.05.2011	-	-	-	27,28	1,67	1 668,47	3	1
МособлгазФин-2	9,25	-	24.06.2012	-	57,00	68 400	47,87	1,62	3 727,85	14	1
МосТрАвт	12,80	22.12.2009	18.12.2012	-	-	-	172,74	1,65	16 214,65	4	-
РВК-1	12,00	23.07.2009	21.07.2011	-	-	-	29,46	0,10	1 922,96	17	3
РЖД-3	8,33	-	02.12.2009	▼ 99,20	-0,10	992 000	10,27	0,47	-	11	2
РЖД-6	7,35	-	10.11.2010	-	-	-	14,00	1,38	342,96	12	-1
РЖД-7	7,55	-	07.11.2012	-	-	-	11,44	3,02	76,81	11	1
РЖД-8	8,50	-	06.07.2011	▲ 91,50	0,50	2 635 200	13,72	1,88	310,96	75	0
РЖД-9	13,50	19.05.2010	13.11.2013	-	100,41	251 145 000	13,44	0,92	292,15	11	-
РЖД-10	15,00	-	06.03.2014	▲ 102,15	0,15	34 730	14,90	3,47	421,04	11	-
РЖД-11	13,50	26.05.2010	18.11.2015	▲ 100,70	0,34	144 001	13,11	0,94	258,89	11	-
РЖД-13	15,00	08.09.2011	06.03.2014	▲ 100,49	0,06	2 585 535	13,64	0,27	328,08	11	-
ТрансКонт	16,50	02.03.2010	26.02.2013	-	-	-	14,55	0,70	406,67	67	4
Усть-Луга-1	9,90	-	11.02.2010	▲ 87,00	2,00	55 680	35,49	0,67	2 501,31	15	8

* - рейтинг ликвидности рассчитывается на основе ежедневных данных

Источник: ММВБ; Оценка: Велес Капитал



Торговля

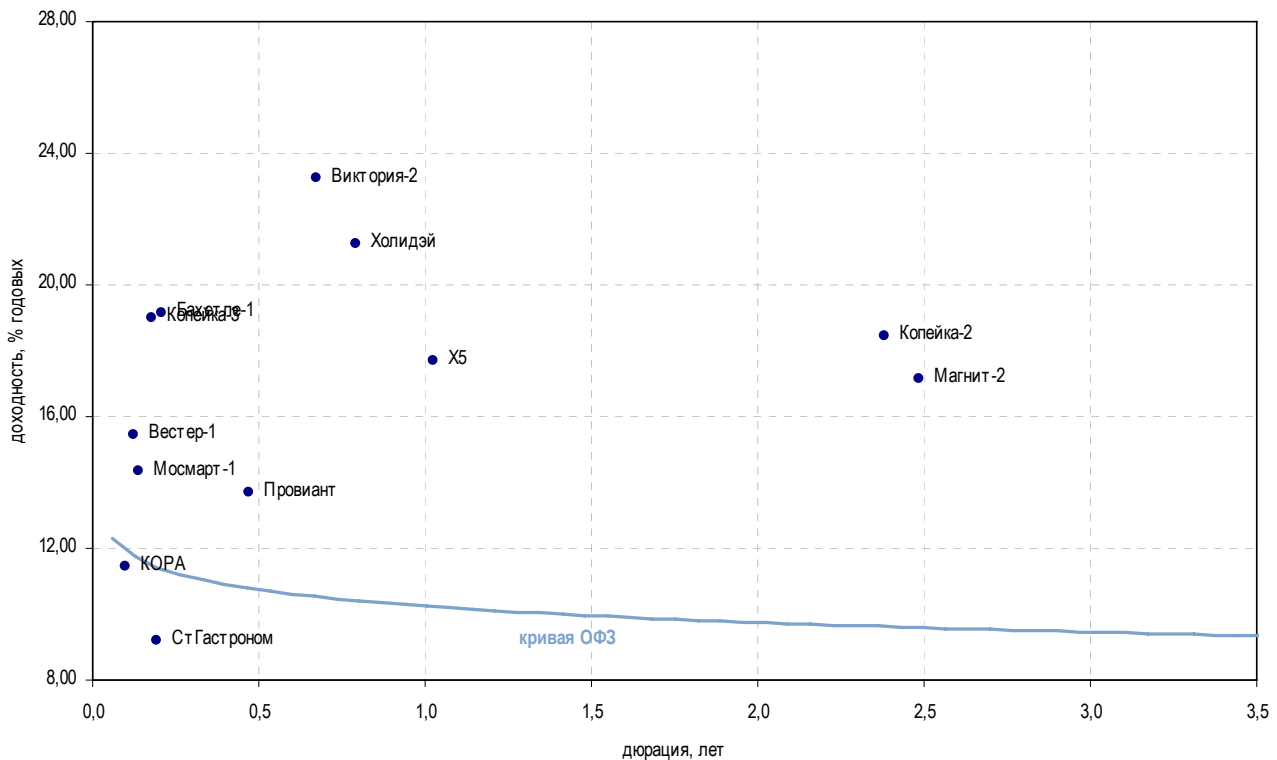

Выпуск	Купон, %	Оферта	Погашение	Цена, %	Изм. цены, б.п.	Объем торгов, руб.	Эф. дох-ть, % год.	Дюрация, лет	Спрэд к крив. ОФЗ	Рейтинг ликвидн.	Изм. ликвидн.
Розничные сети											
АЛПИ	18,00	-	21.08.2009	▲ 2,46	0,67	1 524	-	0,14	-	22	3
АзбукаВкуса	11,50	-	21.07.2009	▲ 94,88	2,66	674 617	66,03	0,08	5 582,39	1	-
Бахетле-1	16,00	18.11.2009	19.05.2010	-	-	-	19,15	0,21	882,43	1	-
Вестер-1	-	13.08.2009	11.08.2011	-	-	-	15,45	0,12	519,05	2	0
Виктория-2	10,89	-	16.02.2010	-	93,00	23 250	23,27	0,67	1 279,19	21	3
Дикси	9,25	-	17.03.2011	▲ 75,08	0,08	2 344 839	29,88	1,63	1 928,81	18	2
X5	7,60	06.07.2010	01.07.2014	▼ 91,18	-0,58	26 937 650	17,71	1,03	717,76	75	-3
Карусель	-	-	12.09.2013	▲ 95,00	3,52	792 300	10,23	4,27	-	2	-
Копейка-2	8,70	-	15.02.2012	-	-	-	18,45	2,38	780,91	50	18
Копейка-3	9,80	19.08.2009	15.02.2012	▲ 102,25	2,25	3 068	19,02	0,18	871,31	3	-2
КОРА	11,00	-	14.07.2009	-	-	-	11,47	0,10	124,22	-	-
Магнит-2	8,20	-	23.03.2012	-	82,00	3 280 000	17,13	2,48	648,35	22	-13
Магнолия	18,00	23.07.2009	22.07.2010	-	-	-	37,95	0,10	2 771,83	-	-
Марта-2	12,00	-	06.12.2009	-	-	-	-	0,63	-	-	-
Марта-3	15,50	-	02.08.2011	-	-	-	-	0,79	-	1	-
Мосмарт-1	17,00	15.10.2009	12.04.2012	-	-	-	14,33	0,14	405,76	2	-
НТС-1	15,00	27.10.2009	26.04.2011	-	-	-	100,54	0,16	9 025,09	10	2
Патэрсон	12,50	-	17.12.2009	▲ 58,00	0,20	23 200	217,79	0,50	20 735,05	11	2
Провиант	14,30	16.12.2009	15.12.2010	-	-	-	13,70	0,47	326,79	2	-2
Пятерочка-1	11,45	-	12.05.2010	-	-	-	-	-	-	-	-
Пятерочка-2	9,30	-	14.12.2010	-	-	-	-	-	-	-	-
7Континент	7,80	22.06.2009	14.06.2012	▼ 86,50	-0,31	539 760	-	0,05	-	42	5
СтГастроном	8,60	-	20.08.2009	-	-	-	9,18	0,19	-	1	-
Холідэй	13,00	-	01.04.2010	-	-	-	21,25	0,79	1 075,13	0	-

* - рейтинг ликвидности рассчитывается на основе еженедельных данных

Источник: ММВБ; Оценка: Велес Капитал



Торговля

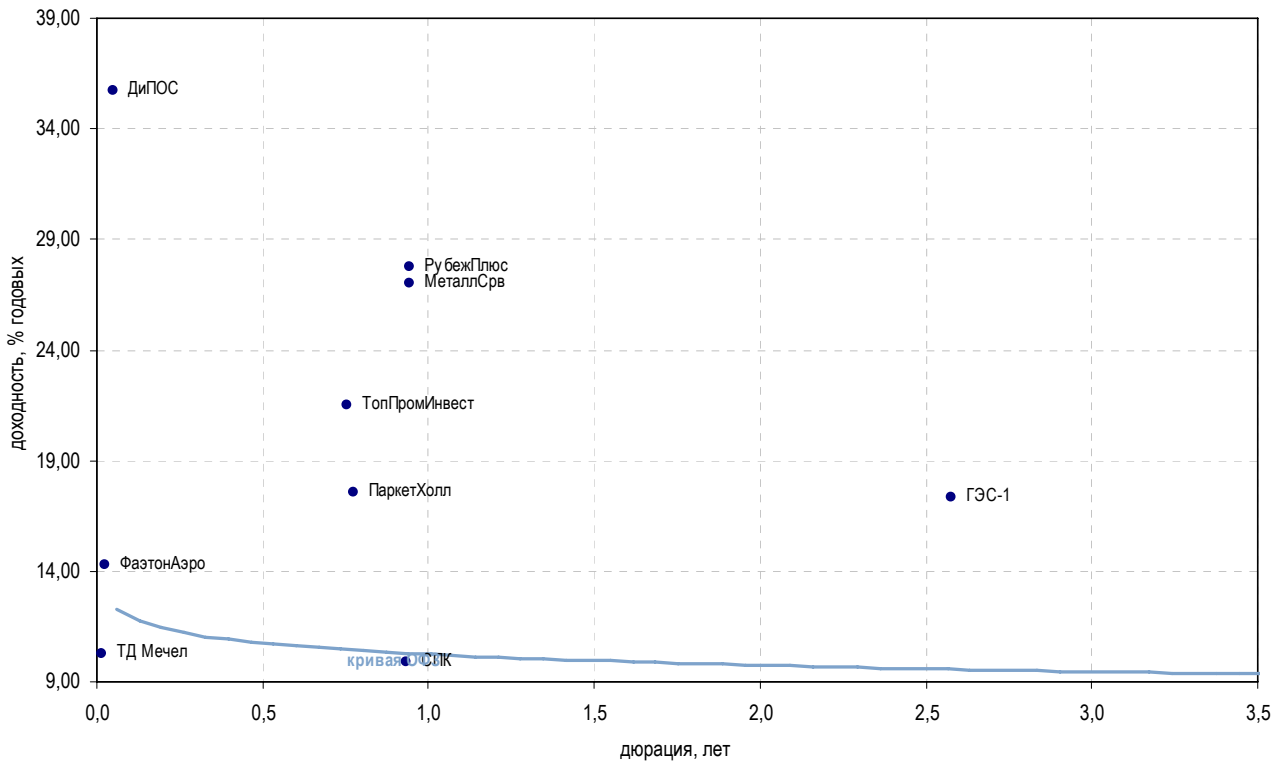

Выпуск	Купон, %	Оферта	Погашение	Цена, %	Изм. цены, б.п.	Объем торгов, руб.	Эф. дох-ть, % год.	Дюрация, лет	Спрэд к крив. ОФЗ	Рейтинг ликвидн.	Изм. ликвидн.
Торговля топливом и газом											
ГЭС-1	8,00	-	20.06.2012	-	-	-	17,34	2,58	668,89	7	4
КомплексФ	15,50	-	04.02.2010	▲	9,02	4,02	3 700	-	0,53	-	7
РК-ГСС	12,00	10.08.2009	09.08.2010	-	-	-	-	0,03	-	-	-
ТОАП-1	16,00	11.06.2009	10.12.2009	-	0,01	-	3	-	0,07	-	16
ТопПромИнвест	20,00	-	16.04.2010	-	-	-	21,54	0,76	1 104,71	2	-
УфаойлОП	-	-	15.04.2010	-	-	-	-	0,86	-	-	2
ФазтонАэро	13,50	-	30.07.2009	▲	12,74	2,78	19 872	14,26	421,80	13	4
Торговля мясом											
БелФрегат-1	20,00	-	17.12.2009	▼	34,90	-0,10	12 565	-	0,45	-	8
Митлэнд-1	13,50	-	16.02.2010	-	-	-	-	0,16	-	-	-1
РубежПлюс	20,00	-	01.06.2010	-	-	-	27,73	0,94	1 720,86	-	-
Торговля металлом											
ДиПОС	13,10	24.06.2009	19.06.2012	-	-	-	35,76	0,05	2 561,27	1	-
Инпром-2	13,00	-	15.07.2010	-	-	-	98,25	0,93	8 773,09	4	-
Инпром-3	13,00	18.11.2009	18.05.2011	-	-	-	243,62	0,27	23 326,05	8	-4
МеталлСрв	12,00	26.05.2010	23.05.2012	▲	93,62	5,58	2 042 730	27,03	1 650,86	25	2
СПК	14,00	-	25.05.2010	▼	99,04	-0,26	723 015	9,89	-	2	-1
ТД Мечел	5,50	-	12.06.2009	-	-	-	10,27	0,02	26,70	11	0
Продажа строительного-отделочных материалов											
Домоцентр	20,00	-	01.06.2010	-	-	-	103,66	1,01	9 312,96	1	-
Искрасофт-2	13,30	-	02.03.2010	-	-	-	-	0,44	-	2	-2
Лаверна	4,00	-	08.04.2010	-	-	-	3,91	0,83	-	1	1
ПаркетХолл	13,10	-	01.04.2010	▼	95,20	-3,80	76 160	17,57	707,39	-	-

* - рейтинг ликвидности рассчитывается на основе еженедельных данных

Источник: ММВБ; Оценка: Велес Капитал



Торговля

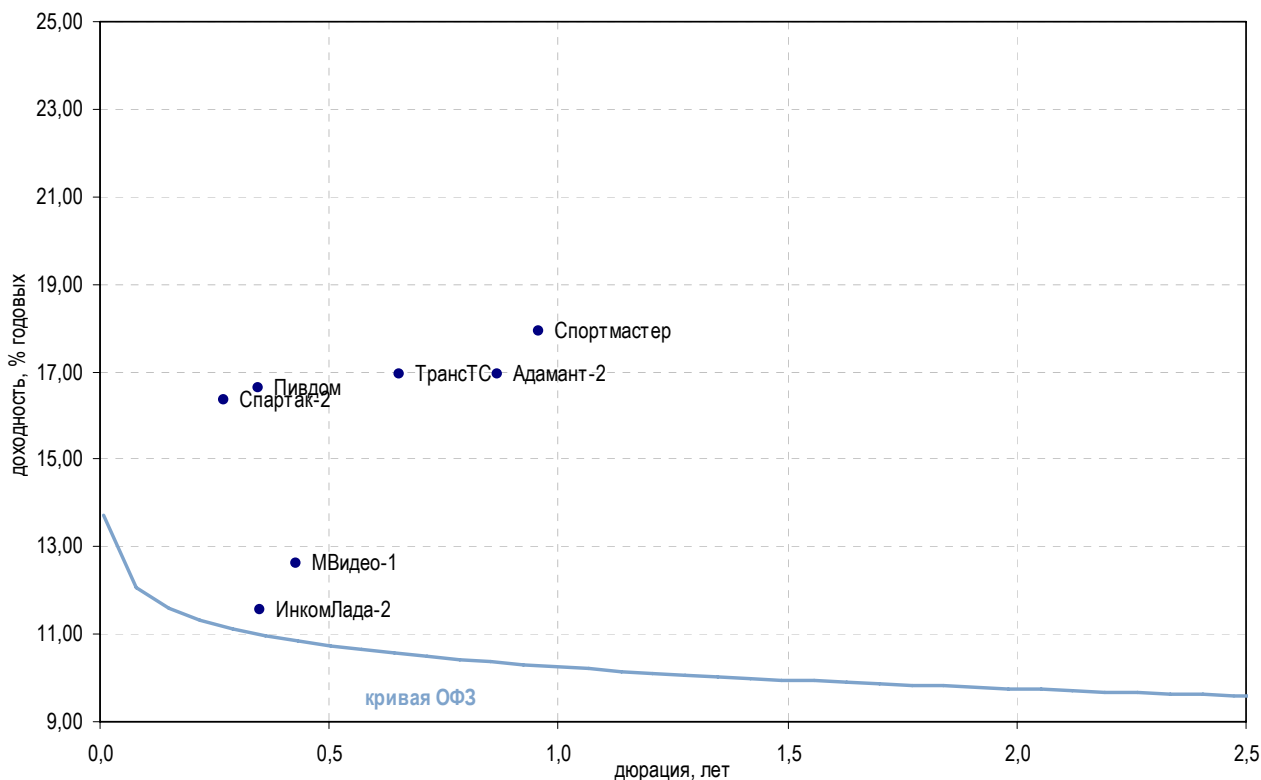

Выпуск	Купон, %	Оферта	Погашение	Цена, %	Изм. цены, б.п.	Объем торгов, руб.	Эф. дох-ть, % год.	Дюрация, лет	Спрэд к крив. ОФЗ	Рейтинг ликвидн.	Изм. ликвидн.
Автомобильные торговые дома											
Автомир-1	1,00	-	01.09.2009	-	-	-	1,00	0,24	-	-	-
Автомир-2	0,10	24.06.2009	23.06.2010	-	-	-	5,17	0,05	-	1	-
ВехаИнвест	14,00	-	02.03.2010	▲ 55,47	8,47	294 000	-	0,69	-	2	-1
ВиватФинанс	12,10	-	20.04.2010	-	-	-	-	0,63	-	-	-
ИнкомЛада-2	12,50	-	12.02.2010	▼ 0,20	-0,23	13 466	11,56	0,35	116,73	30	2
ИнкомЛада-3	11,00	12.06.2009	10.06.2011	-	-	-	-	0,00	-	26	5
ТрансТС	16,00	09.02.2010	17.08.2010	-	-	-	16,96	0,65	648,58	-	-
Торговые сети бытовой техники, электроники и мобильных телефонов											
Диксис	12,50	-	20.07.2009	▼ 10,01	-39,99	2 001	-	0,02	-	3	-1
МВидео-1	12,50	-	18.11.2009	-	-	-	12,61	0,43	219,09	1	-
ТехноСила	24,00	27.05.2010	26.05.2011	-	-	-	25,40	0,92	1 488,19	2	-1
ШансКап-1	16,00	24.06.2009	22.06.2011	-	5,00	100	-	0,83	-	-	-
Торговля косметикой											
Алькор-1	9,55	-	08.12.2009	-	-	-	197,38	0,47	18 694,77	1	-
Торговля товарами для детей											
БананаМ-1	-	-	23.10.2009	▲ 3,30	0,30	1 024	-	0,15	-	21	0
БананаМ-2	11,50	-	12.08.2010	-	0,03	197	-	0,43	-	25	2
ДетскМир	8,50	-	26.05.2015	-	-	-	15,88	4,56	515,51	26	9
Прочие торговые компании											
Адамант-2	16,00	-	20.05.2010	-	100,00	1 000 000	16,96	0,87	644,96	2	-
АлмГрэйс	-	10.06.2010	07.06.2012	-	-	-	8,70	3,01	-	1	1
АптЗбиб	9,89	-	30.06.2009	▼ 37,05	-0,14	1 293 380	-	0,00	-	32	4
БелазКомп	-	-	22.10.2009	-	-	-	180,07	0,24	16 972,47	4	1
ЛБРИнтер	14,50	-	26.11.2009	-	-	-	57,75	0,23	4 741,19	-	-
Миннеско-1	13,75	-	10.12.2009	-	-	-	-	0,95	-	-	-
Пивдом	16,00	22.10.2009	22.04.2010	-	-	-	16,61	0,35	621,76	-	-
Самохвал	14,50	-	21.10.2009	-	-	-	-	0,30	-	1	1
Спартак-2	16,00	22.09.2009	22.03.2011	-	-	-	16,37	0,27	601,05	2	-1
Спортмастер	-	-	21.05.2010	-	-	-	17,92	0,96	739,64	2	-
ТопКнига-2	20,00	11.06.2009	09.12.2010	-	-	-	48,25	0,47	3 781,89	13	0

* - рейтинг ликвидности рассчитывается на основе еженедельных данных

Источник: ММВБ; Оценка: Велес Капитал



Машиностроение

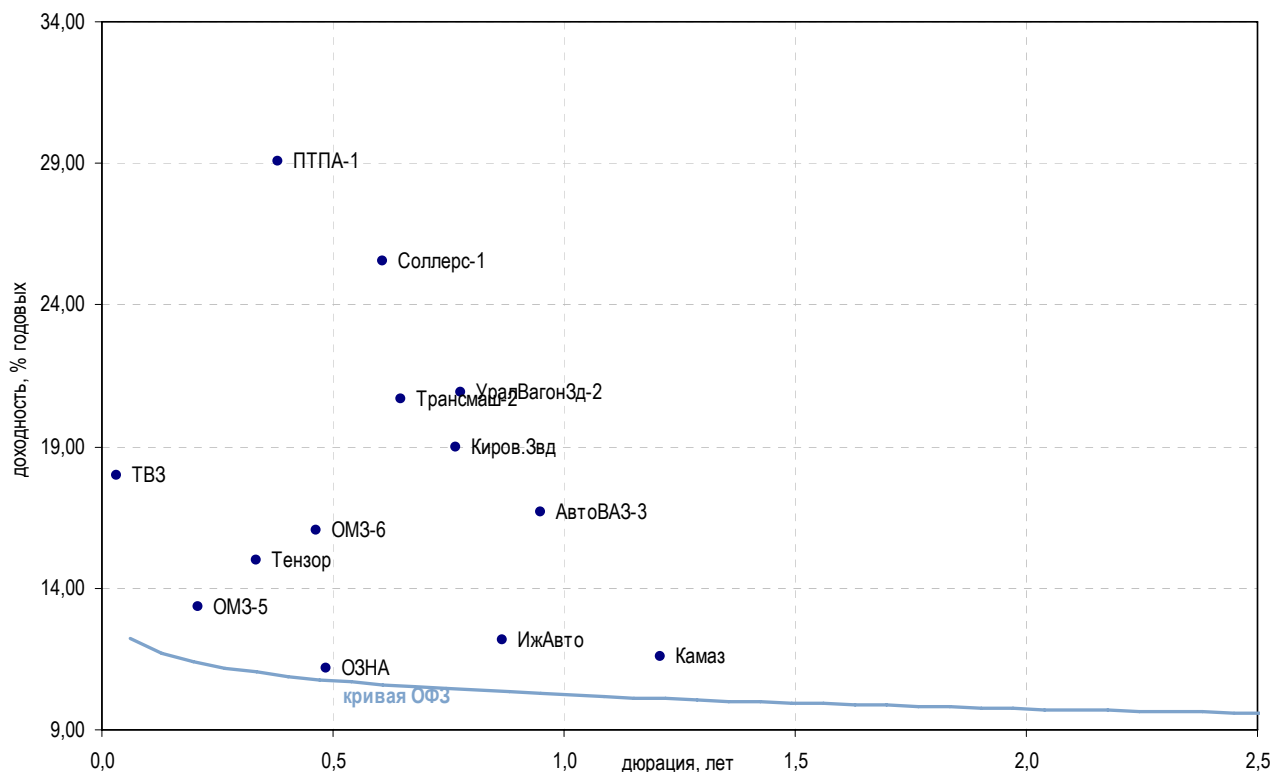

Выпуск	Купон, %	Оферта	Погашение	Цена, %	Изм. цены, б.п.	Объем торгов, руб.	Эф. дох-ть, % год.	Дюрация, лет	Спрэд к крив. ОФЗ	Рейтинг ликвидн.	Изм. ликвидн.	
Автомобилестроение												
АвтоВАЗ-3	9,60	-	22.06.2010	-	-	-	16,66	0,95	613,76	5	2	
АвтоВАЗ-4	18,50	25.05.2010	20.05.2014	-	-	-	-	0,93	-	3	-	
ГАЗ	18,00	15.12.2009	08.02.2011	▲	43,95	0,77	5 843 690	103,84	0,48	9 340,50	34	0
ИжАвто	18,00	-	09.06.2011	-	-	-	12,15	0,87	163,93	5	-58	
Камаз	11,25	-	17.09.2010	-	-	-	11,56	1,21	100,67	0	-	
Соллерс-1	8,00	-	21.01.2010	▲	91,00	1,04	2 730	25,54	0,61	1 507,50	3	-1
Соллерс-2	7,70	21.07.2010	17.07.2013	-	-	-	36,66	1,06	2 612,34	22	-2	
Транспортное машиностроение												
Вагонмаш-2	15,15	17.06.2009	15.12.2010	-	-	-	95,57	0,02	8 558,32	24	1	
ТВЗ	10,00	19.06.2009	18.06.2010	▲	99,69	0,10	11 037 134	17,98	0,03	789,14	14	2
Трансмаш-2	17,00	11.02.2010	10.02.2011	▼	98,25	-1,70	982 500	20,65	0,65	1 017,70	5	-1
УралВагонЗд-2	18,00	31.03.2010	05.10.2010	-	-	-	20,91	0,78	1 041,36	6	-	
Тракторостроение												
Киров.Звд	14,90	-	24.03.2010	-	-	-	18,99	0,76	849,56	1	-	
ПромТрактор-2	10,75	20.10.2009	18.10.2011	▼	35,95	-13,95	259 589	-	0,16	-	12	-1
ПромТрактор-3	12,00	29.07.2009	24.07.2013	-	-	-	-	0,02	-	19	2	
Тяжелое машиностроение												
ОМЗ-5	8,80	01.09.2009	30.08.2011	-	-	-	13,37	0,21	304,25	6	-2	
ОМЗ-6	10,25	04.12.2009	31.05.2013	-	-	-	16,04	0,46	561,01	9	8	
ЭМАльянс	13,50	10.07.2009	08.07.2011	-	-	-	68,13	0,05	5 798,52	1	-	
Остальные компании близкие к отрасли машиностроения												
ГидроМаш	9,90	-	24.11.2009	-	-	-	65,09	0,38	5 468,52	4	2	
КриогМашФин	13,00	-	15.12.2009	▼	90,16	-0,03	42 374	38,25	0,50	2 781,18	11	1
ОЗНА	10,50	-	08.12.2009	-	-	-	11,20	0,48	76,44	-	-	
ПТПА-1	14,50	-	11.11.2009	▼	94,50	-7,00	3 780	29,09	0,38	1 868,59	1	-
Тензор	14,50	-	17.11.2009	-	-	-	14,98	0,34	459,18	6	1	

* - рейтинг ликвидности рассчитывается на основе ежедневных данных

Источник: ММВБ; Оценка: Велес Капитал



Машиностроение

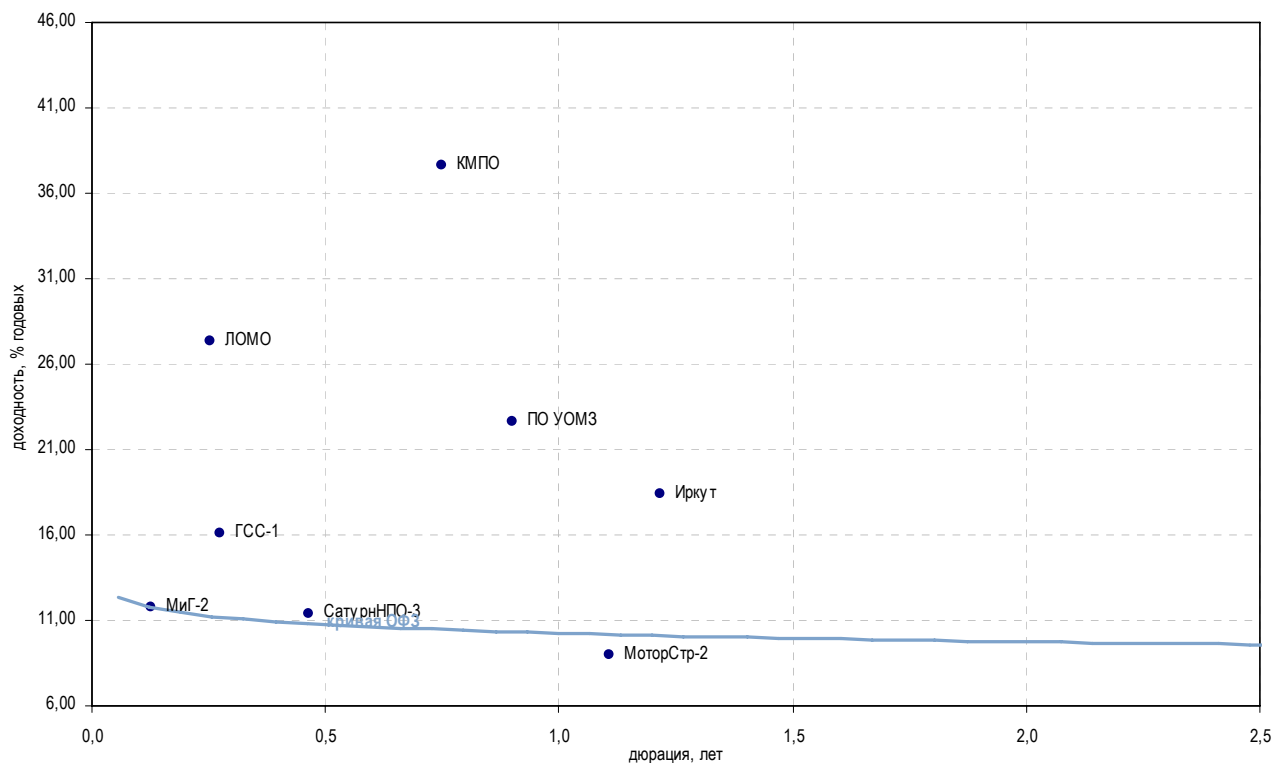

Выпуск	Купон, %	Оферта	Погашение	Цена, %	Изм. цены, б.п.	Объем торгов, руб.	Эф. дох-ть, % год.	Дюрация, лет	Спрэд к крив. РФЗ	Рейтинг ликвидн.	Изм. ликвидн.
Авиадвигателестроение и производство газотурбинных систем											
КМПО	11,30	-	16.03.2010	-	-	-	37,68	0,75	2 718,81	1	1
МоторСтр-2	0,10	-	15.07.2010	-	-	-	8,96	1,11	-	-	-
ПМЗ	12,00	-	21.07.2009	95,00	-	57 398 733	59,96	0,08	4 975,08	12	1
СатурнНПО-2	16,50	21.03.2010	20.09.2011	-	-	-	-	0,79	-	6	-4
СатурнНПО-3	16,25	06.12.2009	06.06.2014	-	-	-	11,40	0,46	96,99	4	0
УМПО-2	12,25	-	17.12.2009	73,50	0,62	72 413 087	97,20	0,50	8 676,13	12	-1
Авиастроение											
ГСС-1	7,85	24.09.2009	26.03.2017	97,66	-0,34	3 511 850	16,12	0,28	575,77	9	1
Иркут	8,74	-	16.09.2010	91,37	-3,35	6 986 524	18,37	1,22	781,58	5	0
МиГ-2	12,00	08.09.2009	06.09.2011	-	-	-	11,74	0,13	147,74	2	1
ВПК и ракетно-космическое машиностроение											
КурганМаш	11,25	11.06.2009	10.06.2010	94,00	-0,06	37 600	-	0,00	-	5	-
Протон	16,00	15.06.2010	12.06.2012	-	-	-	80,41	0,88	6 989,77	-	-
ЭнергоМаш	13,00	24.11.2009	22.11.2011	82,16	-0,03	1 248 075	74,34	0,36	6 394,11	2	-
Оптико-механические и оптикоэлектронные системы											
ЛОМО	18,50	-	05.09.2009	98,20	3,15	982	27,32	0,25	1 696,89	10	-2
ПО УОМЗ	16,50	-	10.06.2010	-	-	-	22,65	0,90	1 213,47	1	-

* - рейтинг ликвидности рассчитывается на основе еженедельных данных

Источник: ММВБ; Оценка: Велес Капитал



Металлургия

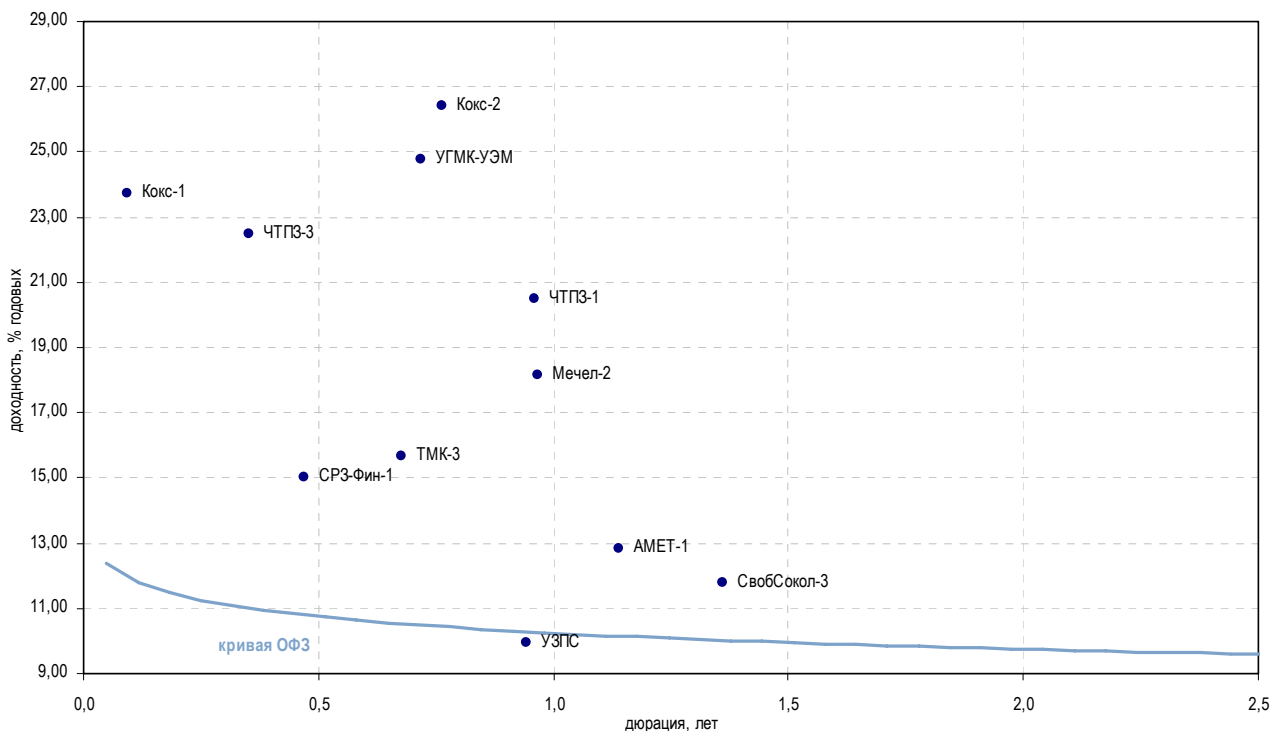

Выпуск	Купон, %	Оферта	Погашение	Цена, %	Изм. цены, б.п.	Объем торгов, руб.	Эф. дох-ть, % год.	Дюрация, лет	Спрэд к крив. ОФЗ	Рейтинг ликвидн.	Изм. ликвидн.
Метзаводы											
АМЕТ-1	12,50	26.08.2010	22.08.2013	▲ 100,00	1,85	420 000	12,85	1,14	230,42	6	2
Мечел-2	8,40	16.06.2010	12.06.2013	▼ 91,99	-0,26	791 130	18,16	0,97	763,53	52	5
НМЗ	10,25	15.08.2009	14.02.2010	▼ 72,99	-7,01	1 834 888	-	0,20	-	2	-
СвобСокол-3	18,00	23.11.2010	24.05.2011	-	-	-	11,78	1,36	121,11	1	-46
УЗПС	10,00	11.06.2009	10.06.2010	-	-	-	9,96	0,94	-	3	2
Производители труб и проката											
ТМК-3	9,60	16.02.2010	15.02.2011	▲ 96,43	0,08	14 990 380	15,69	0,68	521,12	19	0
ЧТПЗ-1	9,50	-	16.06.2010	-	-	-	20,48	0,96	995,63	23	-2
ЧТПЗ-3	10,00	27.10.2009	21.04.2015	▼ 93,90	-1,11	10 423 940	22,48	0,35	1 208,62	14	1
Коксохимия и производство огнеупоров											
Амурмет-2	9,15	-	26.02.2010	-	-	-	-	0,66	-	26	7
Амурмет-3	0,10	-	15.04.2011	▲ 16,21	1,21	113 447	172,62	1,26	16 206,07	17	4
Белон-2	9,25	27.08.2009	23.02.2012	▲ 93,86	0,49	9 680 714	39,58	0,18	2 927,60	29	8
Кокс-1	8,95	-	16.07.2009	▼ 98,48	-0,52	162 486	23,75	0,09	1 352,76	18	2
Кокс-2	8,70	18.03.2010	15.03.2012	-	-	-	26,41	0,76	1 591,61	19	3
Магнезит-2	19,00	-	28.03.2011	▼ 85,14	-3,32	287 782	32,62	1,41	2 204,66	25	-10
Цветная металлургия											
НОК	15,50	23.09.2010	22.09.2011	▼ 64,00	-30,98	5 146 000	-	1,16	-	-	-
РМК-Финанс	8,75	-	06.04.2010	▲ 80,56	3,99	100 700	42,57	0,81	3 206,79	5	-
СРЗ-Фин-1	18,00	-	10.12.2009	-	-	-	15,03	0,47	459,90	1	-
УГМК-УЭМ	8,25	02.03.2010	28.02.2012	-	-	-	24,79	0,72	1 430,38	20	6

* - рейтинг ликвидности рассчитывается на основе еженедельных данных

Источник: ММВБ; Оценка: Велес Капитал



Промышленность

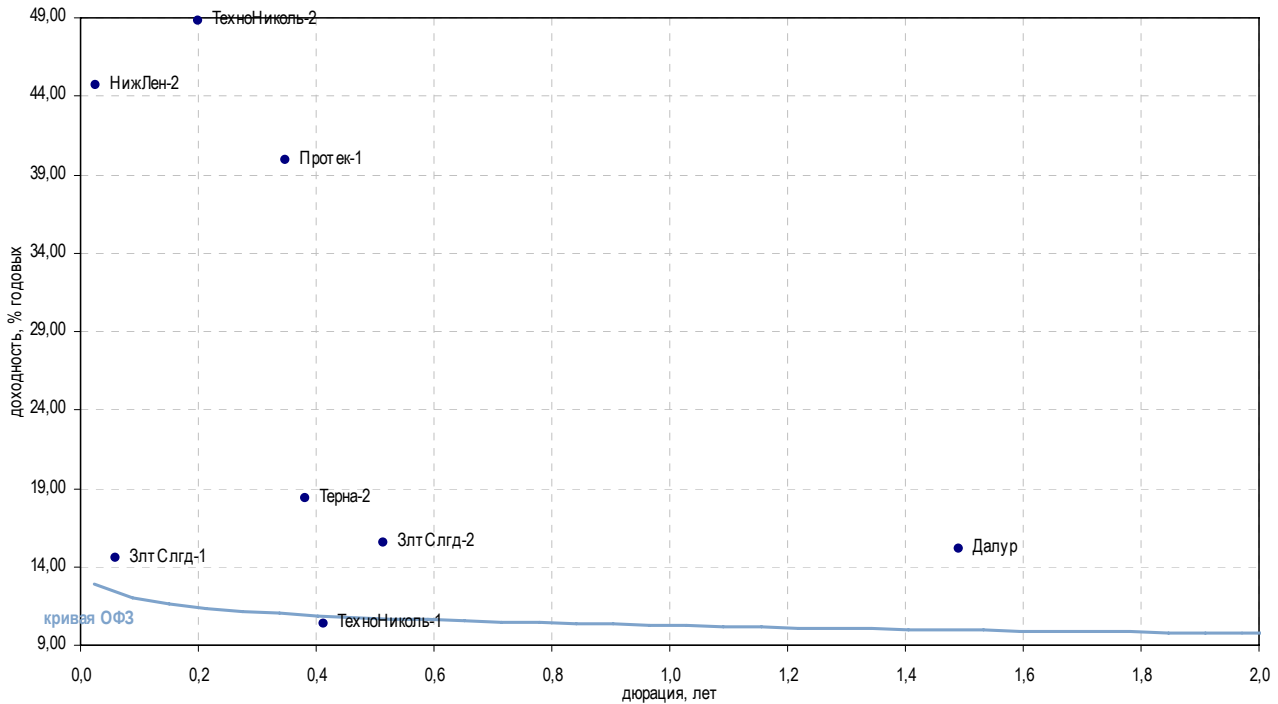

Выпуск	Купон, %	Оферта	Погашение	Цена, %	Изм. цены, б.п.	Объем торгов, руб.	Эф. дох-ть, % год.	Дюрация, лет	Спрэд к крив. ОФЗ	Рейтинг ликвидн.	Изм. ликвидн.
Горнодобывающая промышленность											
Далур	14,00	08.02.2011	05.02.2013	-	-	-	15,12	1,49	453,93	-	-
ЗлтСлгд-1	14,00	30.06.2009	28.06.2011	▲	100,00	4,00	124 494 000	14,56	439,42	-	-1
ЗлтСлгд-2	15,00	23.12.2009	21.12.2011	-	100,00	-	108 871 948	15,51	506,72	15	-2
НижЛен-2	13,00	-	18.06.2009	▲	99,00	0,30	11 880	44,68	3 462,72	12	2
НижЛен-3	14,00	19.01.2010	16.07.2013	▲	80,00	2,30	4 000	63,37	5 269,49	4	-
Легкая промышленность											
ВостокСрв	10,99	-	10.09.2009	▲	82,00	6,74	209 920	128,12	11 783,09	2	-3
Полесье	16,00	-	11.05.2010	-	-	-	50,78	0,87	4 026,85	2	-
Стройматериалы											
ВостокЦмт-1	11,00	-	19.11.2009	-	-	-	107,27	0,33	9 688,45	-	-2
ЖелБет-1	17,00	21.08.2009	27.05.2011	-	-	-	151,32	0,05	14 118,57	13	1
Минплита-1	16,00	23.10.2009	22.04.2011	-	-	-	187,60	0,23	17 726,13	9	4
Пеноплекс-1	1,00	-	17.12.2009	-	-	-	70,25	0,53	5 980,27	3	-
Пеноплекс-2	13,90	23.07.2009	19.07.2012	▲	69,90	0,90	14 680	100,94	9 088,72	14	-1
Терна-2	12,00	06.11.2009	04.11.2011	-	-	-	18,35	0,38	794,52	0	-
ТехноНиколь-1	10,00	-	11.11.2009	-	-	-	10,34	0,41	-	0	-
ТехноНиколь-2	9,70	10.09.2009	07.03.2012	▲	91,99	4,94	4 600	48,82	3 849,81	17	3
ЮниТайл-1	13,10	24.06.2009	22.06.2011	▲	65,97	15,97	54 180 832	-	0,00	11	-1
Фармацевтическая промышленность											
НатурПрод-2	14,50	-	16.06.2009	▼	39,63	-0,17	383 629	-	0,03	9	-3
Протек-1	8,90	04.11.2009	02.11.2011	▲	89,99	0,99	133 180	39,97	2 957,76	10	-1

* - рейтинг ликвидности рассчитывается на основе еженедельных данных

Источник: ММВБ; Оценка: Велес Капитал



Промышленность

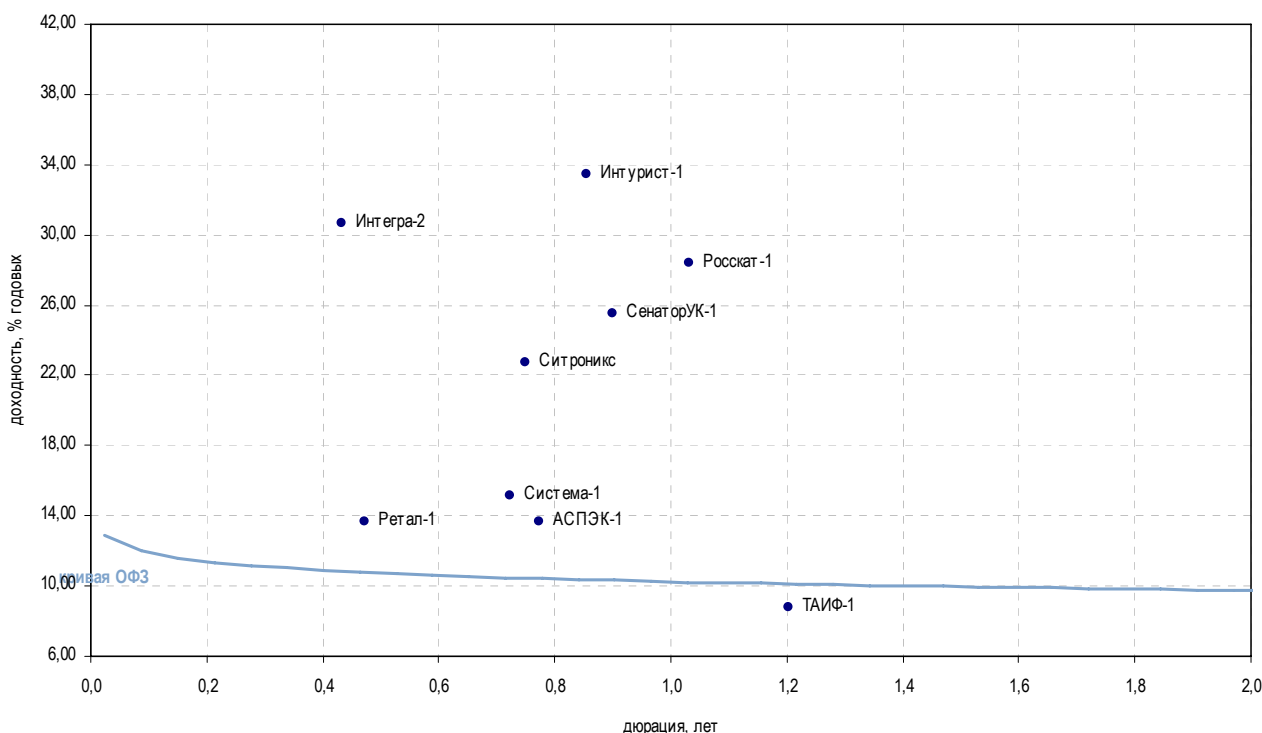

Выпуск	Купон, %	Оферта	Погашение	Цена, %	Изм. цены, б.п.	Объем торгов, руб.	Эф. дох-ть, % год.	Дюрация, лет	Спрэд к крив. ОФЗ	Рейтинг ликвидн.	Изм. ликвидн.
Многоотраслевые холдинги											
АСПЭК-1	13,00	-	31.03.2010	-	-	-	13,63	0,77	313,44	0	-
Система-1	19,00	11.03.2010	07.03.2013	▲ 103,08	0,05	54 453 534	15,14	0,72	465,31	82	6
ТАИФ-1	8,42	-	09.09.2010	-	-	-	8,75	1,20	-	2	-
Масс-медиа											
АиФМП-1	14,00	-	17.06.2009	▼ 99,17	-0,12	1 678 009	44,33	0,02	3 428,80	34	4
РБК БО-5	10,99	-	09.07.2009	▼ 18,32	-0,84	131 719	-	0,01	-	28	13
Другие отрасли											
ДжейЭфСи-1	20,00	22.10.2009	20.10.2011	-	-	-	119,80	0,22	10 946,41	1	-
Интегра-2	10,70	01.12.2009	29.11.2011	-	-	-	30,66	0,43	2 023,94	38	-5
Интурист-1	9,00	-	21.04.2010	-	-	-	33,50	0,85	2 299,14	8	1
Метар-1	16,00	11.06.2009	10.06.2010	-	-	-	-	0,82	-	2	1
Ретал-1	15,00	-	09.12.2009	-	-	-	13,68	0,47	324,79	1	1
Роскат-1	20,00	-	21.07.2010	-	-	-	28,36	1,03	1 782,71	0	-
СевКабель-3	20,00	29.09.2009	27.03.2012	▲ 99,52	1,52	411 033	-	0,31	-	14	-5
СевКабель-4	12,50	-	21.05.2013	▲ 34,72	1,84	85 062	-	3,65	-	27	5
Ситроникс	22,00	23.03.2010	21.09.2010	▲ 99,92	0,92	150 463 583	22,76	0,75	1 226,83	79	53
ТомскИнвест-1	18,00	23.06.2009	22.04.2010	▼ 88,20	-1,82	176 400	38,56	0,01	2 869,15	-	-
СенаторУК-1	18,00	21.05.2010	18.05.2012	-	-	-	25,56	0,90	1 504,46	7	-2
НЧФинКом-1	-	-	11.10.2011	-	-	-	21,37	2,35	1 073,06	-	-
Энергоцентр-1	22,00	-	11.07.2010	▲ 89,04	18,98	27 972 000	42,68	0,94	3 215,95	7	2

* - рейтинг ликвидности рассчитывается на основе еженедельных данных

Источник: ММВБ; Оценка: Велес Капитал



Сельское хозяйство

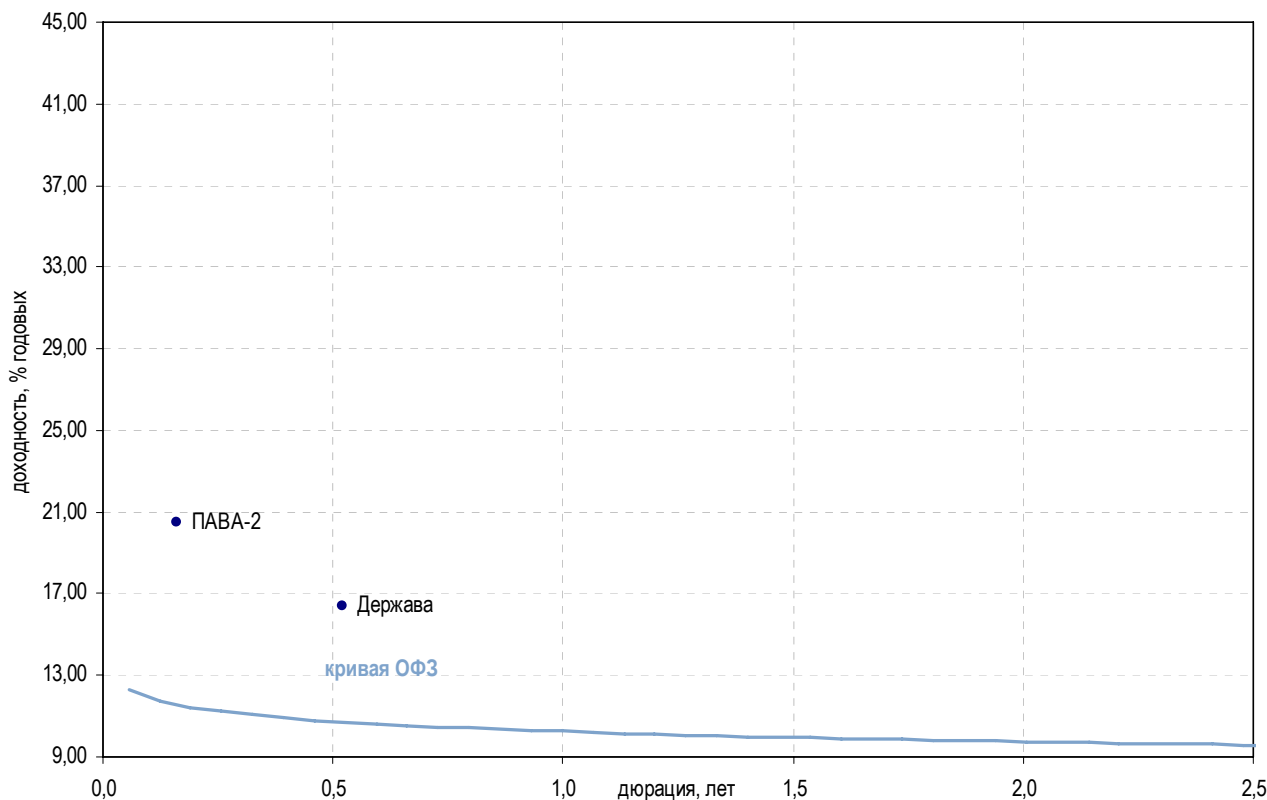

Выпуск	Купон, %	Оферта	Погашение	Цена, %	Изм. цены, б.п.	Объем торгов, руб.	Эф. дох-ть, % год.	Дюрация, лет	Спрэд к крив. ОФЗ	Рейтинг ликвидн.	Изм. ликвидн.
Сельское хозяйство											
Агрохолд	16,00	-	24.07.2009	6,57	-0,25	13 199	-	0,02	-	14	-1
Аркада-3	17,00	01.10.2009	31.03.2011	2,70	-0,35	21 330	-	0,84	-	15	2
Аркада-4	17,50	-	23.05.2012	2,93	-5,06	13 460	-	0,41	-	3	1
Держава	13,50	-	27.07.2010	2,49	-2,50	1 245	16,41	0,52	596,54	4	-
КомосГруп-1	15,00	16.07.2009	21.07.2011	88,00	1,34	8 800	227,85	0,04	21 773,03	8	0
ПАВА-2	19,00	02.08.2009	21.10.2011	-	-	-	20,52	0,16	1 022,84	18	4
Разгуляй-2	17,00	08.04.2010	27.09.2011	-	-	-	46,34	0,51	3 589,79	5	-
Разгуляй-3	17,00	26.03.2010	16.03.2012	44,72	-1,49	311 262	72,17	0,52	6 172,54	34	1
Разгуляй-4	17,00	25.05.2011	22.05.2013	45,09	0,83	22 994	88,13	1,63	7 753,82	6	-3
СахарКомп	14,00	-	10.11.2009	-	-	-	-	0,42	-	2	-1
Содружество	10,45	-	22.10.2009	81,45	0,87	4 528 362	87,31	0,27	7 695,00	8	-2

* - рейтинг ликвидности рассчитывается на основе еженедельных данных

Источник: ММВБ; Оценка: Велес Капитал



Пищевая промышленность

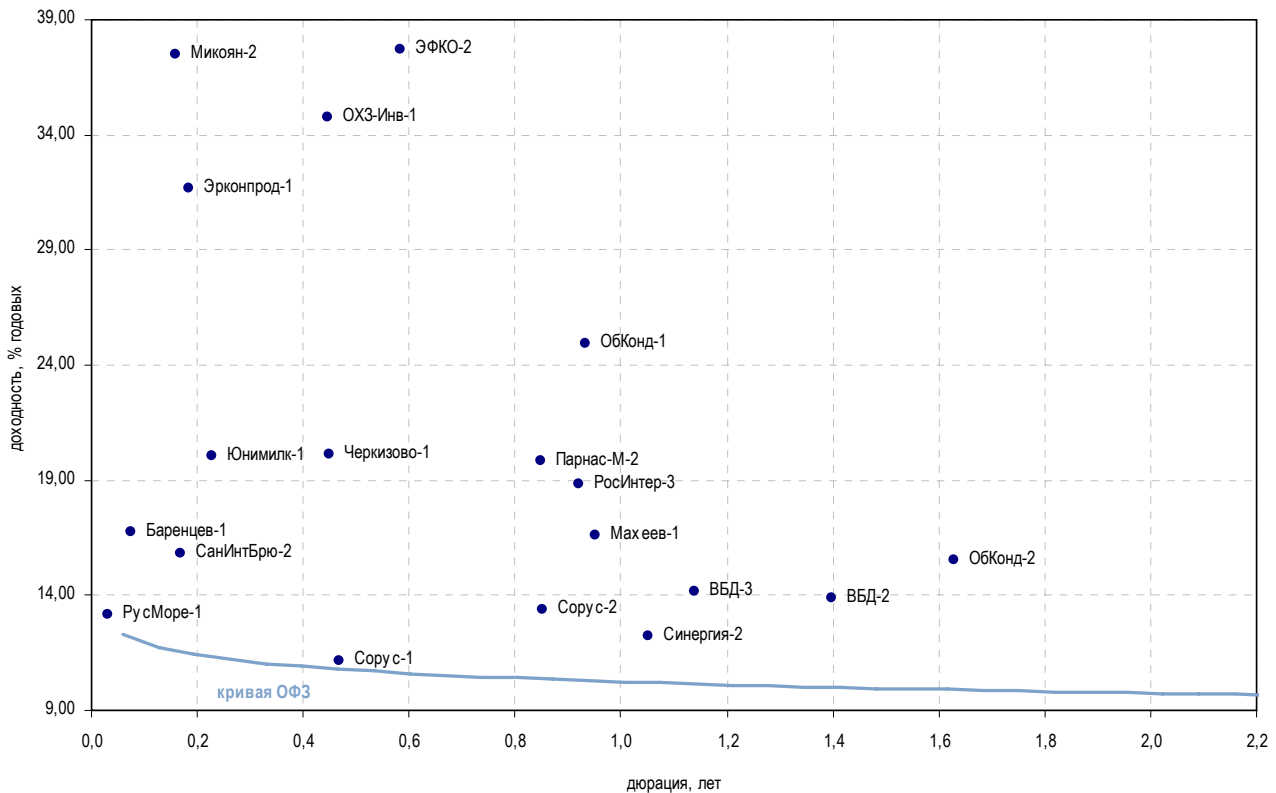

Выпуск	Купон, %	Оферта	Погашение	Цена, %	Изм. цены, б.п.	Объем торгов, руб.	Эф. дох-ть, % год.	Дюрация, лет	Спрэд к крив. ОФЗ	Рейтинг ликвидн.	Изм. ликвидн.
Пищевая промышленность											
Агрика-1	13,50	-	29.09.2009	▲ 4,07	0,41	481	-	0,16	-	4	-3
Аладушкин-2	12,30	25.11.2009	23.11.2011	-	-	-	40,44	0,41	3 002,61	3	2
ОГО-агро-3	15,00	03.07.2009	09.07.2010	▲ 31,54	1,07	125 834	-	0,01	-	6	-1
Баренцев-1	16,00	06.07.2009	04.07.2011	-	-	-	16,76	0,07	656,71	-	-
Бразерск-1	15,00	-	25.12.2009	-	-	-	40,43	0,52	2 998,47	-	-
ВБД-2	9,00	-	15.12.2010	▲ 94,00	0,09	940 000	13,91	1,40	333,77	26	2
ВБД-3	15,00	01.09.2010	27.02.2013	▲ 101,32	0,16	10 638 400	14,17	1,14	362,41	60	-1
Черкизово-1	17,00	01.12.2009	31.05.2011	▲ 99,00	18,22	4 950	20,14	0,45	971,44	14	3
ДымовКолб-1	0,10	-	30.10.2009	-	-	-	49,45	0,25	3 909,79	-	-
ЗавГросс-1	18,00	-	22.04.2010	▲ 6,03	1,51	211 057	-	0,46	-	13	2
НастюшаЗК-1	14,50	-	18.12.2009	-	-	-	45,71	0,50	3 527,07	54	2
Карат-2	15,00	23.06.2009	22.12.2009	▲ 96,00	0,50	74 879	139,63	0,02	12 959,97	2	-2
КонтиРус-1	18,50	02.09.2009	02.06.2010	-	-	-	103,51	0,20	9 318,81	2	-1
Махеев-1	16,00	-	01.06.2010	▲ 100,00	0,99	28 705 982	16,64	0,95	611,74	8	2
Микоян-2	11,90	13.08.2009	07.02.2013	-	-	-	37,47	0,16	2 717,84	1	-4
Мираторг-1	14,50	06.08.2009	02.08.2012	-	-	-	180,79	0,09	17 056,76	3	-
МКХ-2	14,50	-	25.08.2009	-	-	-	113,05	0,12	10 278,95	45	-1
НутриИнв-1	11,00	-	09.06.2009	-	-	-	-	0,01	-	26	1
ЭФКО-2	18,00	-	22.01.2010	-	-	-	37,71	0,58	2 725,02	1	-
ОбКонд-1	7,70	19.05.2010	16.05.2012	-	-	-	24,91	0,93	1 439,00	2	-1
ОбКонд-2	15,00	20.04.2011	17.04.2013	-	-	-	15,53	1,63	493,79	40	1
ОХЗ-Инв-1	14,50	-	18.11.2009	-	-	-	34,80	0,44	2 437,55	-	-
Парнас-М-2	10,80	19.11.2009	17.11.2011	-	-	-	19,86	0,85	935,20	-	-
РосИнтер-3	18,00	28.05.2010	26.11.2010	▲ 100,00	44,00	832 027 000	18,80	0,92	828,16	11	0
Рост-Лайн1	14,50	09.07.2009	08.07.2010	▼ 9,88	-0,12	46 030	-	0,01	-	4	-2
РусМасла-2	15,00	01.04.2010	29.03.2012	▼ 6,03	-2,60	143 034	-	0,50	-	6	-3
РусМоре-1	12,70	18.06.2009	14.06.2012	▼ 100,00	-0,01	106 329 835	13,13	0,03	304,54	19	6
СанинтБрю-2	8,00	-	13.08.2009	-	-	-	15,80	0,17	550,21	16	2
Синергия-2	10,70	-	22.07.2010	-	-	-	12,24	1,05	170,45	22	2
Сорус-1	12,00	-	05.11.2009	-	-	-	11,12	0,47	68,89	-	-
Сорус-2	-	-	05.04.2012	-	-	-	13,37	0,85	286,17	-	-
Эрконпрод-1	17,00	-	10.09.2009	-	-	-	31,67	0,18	2 135,95	5	1
Юнимилк-1	9,75	08.09.2009	06.09.2011	▲ 97,65	0,29	567 346	20,02	0,23	968,19	16	2

* - рейтинг ликвидности рассчитывается на основе ежедневных данных

Источник: ММВБ; Оценка: Велес Капитал



Строительство и недвижимость

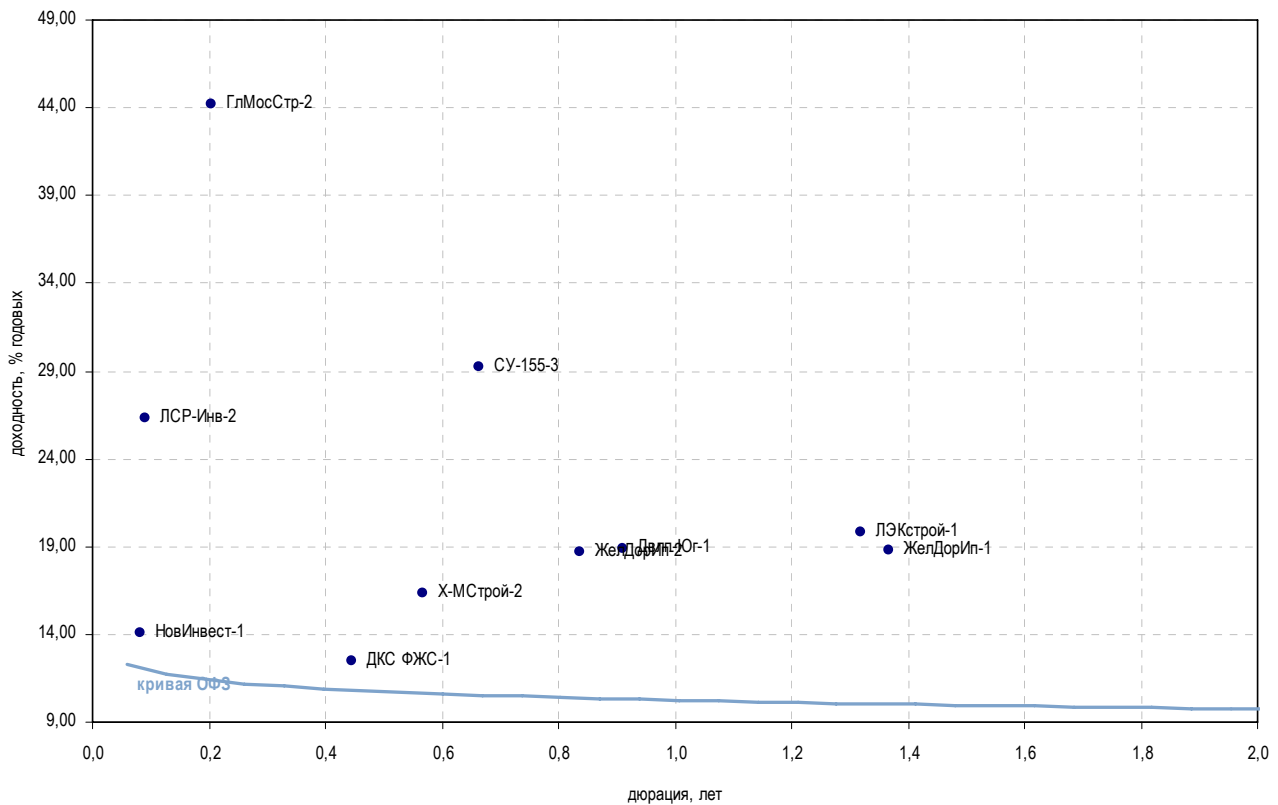

Выпуск	Купон, %	Оферта	Погашение	Цена, %	Изм. цены, б.п.	Объем торгов, руб.	Эф. дох-ть, % год.	Дюрация, лет	Спрэд к крив. ОФЗ	Рейтинг ликвидн.	Изм. ликвидн.
Строительство жилой и коммерческой недвижимости											
ГлМосСтр-2	21,00	17.09.2009	17.03.2011	-	-	-	44,20	0,20	3 387,69	5	1
Двлп-Юг-1	18,00	-	18.05.2010	-	-	-	18,90	0,91	838,32	-	-
ДКС ФЖС-1	12,00	-	24.11.2009	-	-	-	12,46	0,44	203,58	-	-
ЖелДорИп-1	18,00	-	30.11.2010	▲	100,00	0,24	2 542 950	18,81	824,05	17	0
ЖелДорИп-2	18,00	22.04.2010	19.04.2012	-	100,00	-	10 199 980	18,72	821,38	35	1
ЖелДорИп-3	13,00	-	19.09.2012	-	-	-	13,41	2,71	275,21	1	-
ЖК-Финанс-1	16,00	-	24.12.2009	▼	67,00	-1,00	26 800	155,04	14 459,69	13	2
КорСтрМнт-1	15,00	17.06.2009	13.06.2011	▲	100,00	14,99	325 606 000	15,01	537,28	5	5
ЛСР-2	13,25	04.02.2010	01.08.2013	▼	75,67	-4,33	5 724 525	81,85	7 138,06	11	-1
ЛСР-Инв-1	10,70	-	08.12.2009	▲	83,74	0,97	5 326 165	56,47	4 605,33	17	-1
ЛСР-Инв-2	8,35	16.07.2009	14.07.2011	▲	98,07	1,07	296 171	26,30	1 608,19	13	-1
ЛЭКстрой-1	15,00	-	14.12.2010	-	-	-	19,79	1,32	922,52	0	-
ЛЭКстрой-2	14,50	24.07.2009	22.07.2011	-	-	-	-	0,08	-	1	-
МИАН-1	13,00	-	02.03.2010	-	-	-	-	0,71	-	2	-
Миракс-2	10,99	-	17.09.2009	▼	38,68	-1,32	10 515 032	-	-	20	3
Мизель-1	16,50	14.07.2009	13.07.2010	-	-	-	65,42	0,06	5 526,54	3	-
МОРЕ-П-1	15,50	04.08.2009	03.08.2010	▼	80,00	-19,90	800	-	-	1	-
НовИнвест-1	14,00	09.07.2009	07.07.2011	-	-	-	14,08	0,08	387,23	6	4
СтИндустр-1	14,50	07.01.2010	07.07.2011	▼	14,39	-0,75	155 292	-	-	31	4
СУ-155-3	16,00	17.02.2010	15.02.2012	▲	92,91	1,91	3 168 300	29,22	1 874,37	8	-64
СэтлГрупп-1	11,70	-	15.05.2012	▼	79,00	-4,34	39 500	22,88	1 223,24	20	6
X-МСтрой-1	-	-	13.10.2010	-	100,00	-	12 000 000	-	-	8	3
X-МСтрой-2	14,00	12.01.2010	12.07.2011	-	-	-	16,32	0,57	586,43	12	4

* - рейтинг ликвидности рассчитывается на основе ежедневных данных

Источник: ММВБ; Оценка: Велес Капитал



Строительство и недвижимость

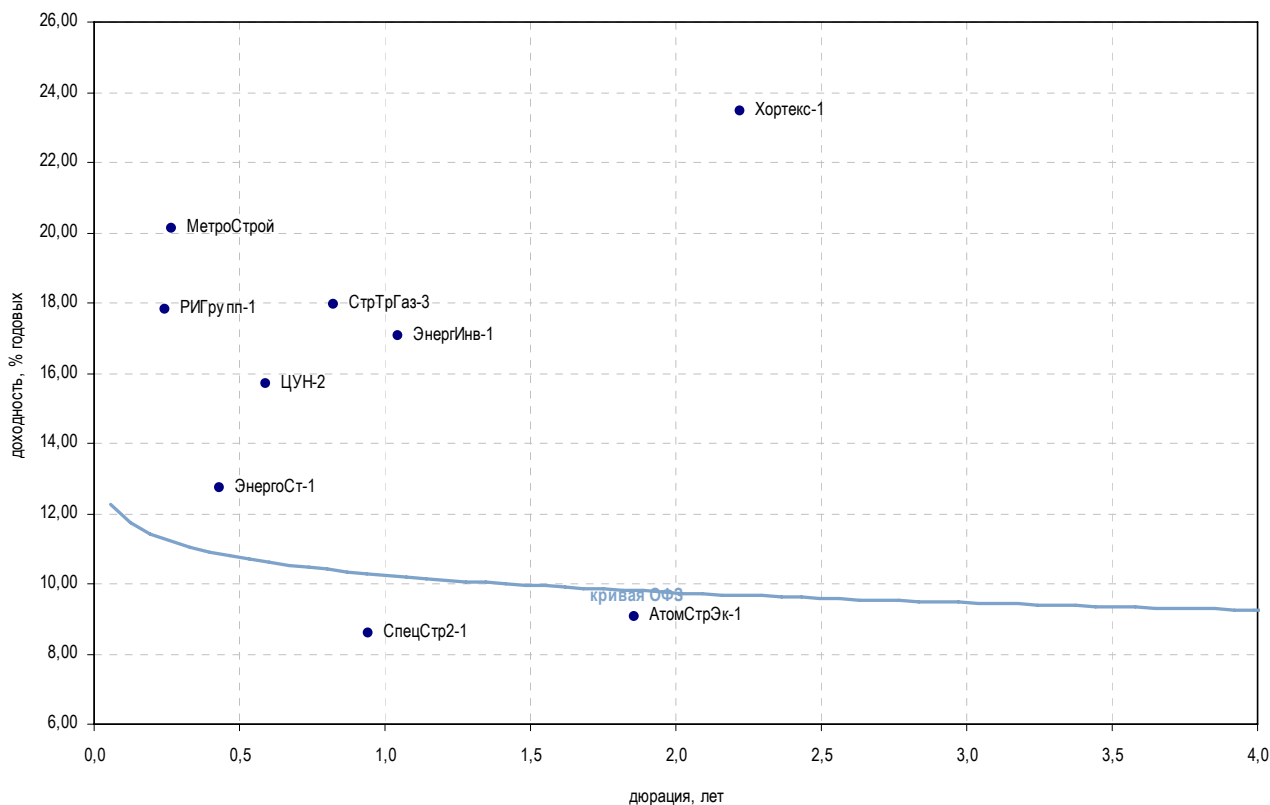

Выпуск	Купон, %	Оферта	Погашение	Цена, %	Изм. цены, б.п.	Объем торгов, руб.	Эф. дох-ть, % год.	Дюрация, лет	Спрэд к крив. ОФЗ	Рейтинг ликвидн.	Изм. ликвидн.	
Прочее строительство и недвижимость												
АтомСтрЭк-1	7,75	-	24.05.2011	-	-	-	9,07	1,86	-	1	-	
Космос-1	13,50	18.06.2009	16.06.2011	▼	99,00	-0,27	495 000	45,28	0,02	3 523,25	2	-1
МИндустр	12,25	-	16.08.2011	▲	19,53	0,93	53 500	157,51	1,49	14 692,92	18	6
Макромир-2	16,50	07.07.2009	03.07.2012	-	-	-	-	0,01	-	-	2	-
МетроСтрой	16,00	25.09.2009	23.09.2011	-	-	-	-	20,10	0,27	974,15	10	-7
РИГрупп-1	15,00	26.06.2009	26.12.2009	▼	2,39	-7,61	1 910	17,80	0,25	745,18	2	-
М-Индустр-2	15,00	15.07.2009	10.07.2013	-	-	-	-	0,01	-	-	11	4
СпецСтр2-1	19,00	-	20.05.2010	-	-	-	-	8,58	0,94	-	1	-
СтрТрГаз-2	8,49	-	13.07.2012	-	-	-	-	21,14	2,61	1 048,73	19	3
СтрТрГаз-3	16,00	15.04.2010	11.04.2013	-	-	-	-	17,95	0,82	744,61	40	10
Хортекс-1	13,00	15.02.2012	14.08.2013	▼	81,90	-0,10	16 380 000	23,46	2,22	1 282,78	11	-2
ЦУН-2	11,75	-	20.01.2010	-	-	-	-	15,70	0,59	523,85	1	-
ЭнергИнв-1	11,00	-	21.07.2010	-	-	-	-	17,06	1,05	652,51	10	9
ЭнергоСт-1	14,75	20.11.2009	20.05.2011	-	-	-	-	12,74	0,43	231,94	0	-

* - рейтинг ликвидности рассчитывается на основе еженедельных данных

Источник: ММВБ; Оценка: Велес Капитал



Ипотечные компании

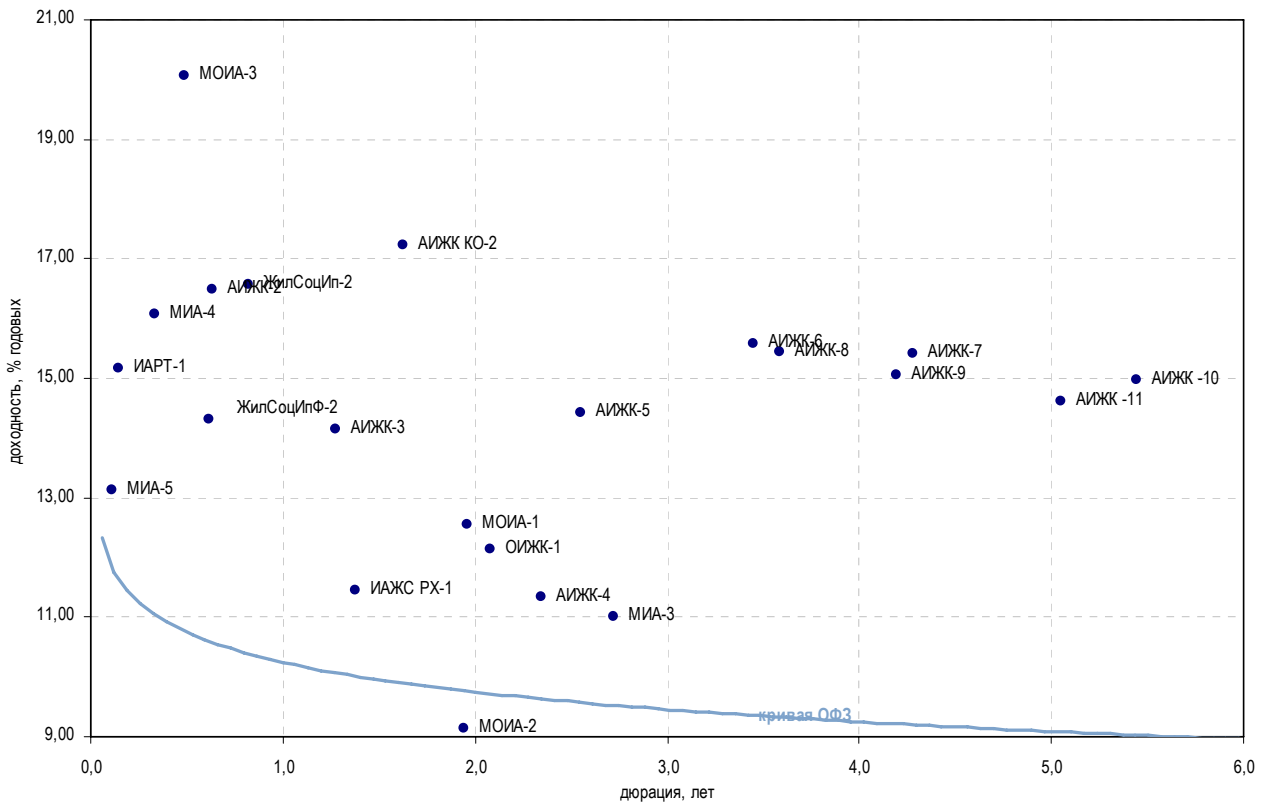

Выпуск	Купон, %	Оферта	Погашение	Цена, %	Изм. цены, б.п.	Объем торгов, руб.	Эф. дох-ть, % год.	Дюрация, лет	Спрэд к крив. ОФЗ	Рейтинг ликвидн.	Изм. ликвидн.	
Ипотечные компании												
АИЖК Алтай	11,25	-	13.04.2010	-	-	-	107,29	0,81	9 678,76	-	-	
АИЖК КО-2	9,00	-	23.08.2011	-	-	-	17,23	1,63	663,81	1	1	
АИЖК-2	11,00	-	01.02.2010	-	-	-	16,50	0,63	602,98	2	-	
АИЖК-3	9,40	-	15.10.2010	-	-	-	14,16	1,27	359,98	4	-1	
АИЖК-4	8,70	-	01.02.2012	-	-	-	11,34	2,35	70,09	1	0	
АИЖК-5	7,35	-	15.10.2012	-	-	-	14,43	2,55	378,03	4	-2	
АИЖК-6	7,40	-	15.07.2014	-	-	-	15,58	3,45	489,13	3	-1	
АИЖК-7	7,68	-	15.07.2016	▼	74,90	-0,10	67 406	15,40	4,28	468,33	24	4
АИЖК-8	7,63	-	15.06.2018	-	-	-	15,44	3,59	474,61	22	3	
АИЖК-9	7,49	-	15.02.2017	-	-	-	15,05	4,20	433,59	24	-2	
АИЖК -10	8,20	-	15.09.2020	▲	73,59	1,09	23 272 215	14,98	5,44	423,22	26	6
АИЖК -11	8,05	-	15.11.2018	-	-	-	14,61	5,05	387,20	15	1	
ЖилСоцИп-1	7,00	-	22.10.2009	-	-	-	-	0,36	-	-	-	
ЖилСоцИп-2	16,00	-	15.04.2010	-	-	-	16,56	0,82	605,65	10	-3	
ЖилСоцИпФ-2	13,90	26.01.2010	26.07.2011	-	-	-	14,30	0,61	383,44	0	-	
ИАЖС РХ-1	11,00	-	08.12.2010	-	-	-	11,46	1,38	88,98	1	1	
ИАРТ-1	15,00	04.08.2009	04.08.2013	-	-	-	15,16	0,15	487,94	-	-	
МИА-1	10,00	08.06.2009	20.09.2012	▼	100,55	-2,22	475 387	-	-	15	-1	
МИА-3	-	-	23.02.2012	-	-	-	11,02	2,72	36,18	35	-1	
МИА-4	9,00	08.10.2009	01.10.2015	▼	95,49	-0,01	66 842 500	16,06	0,34	567,14	7	2
МИА-5	10,30	23.07.2009	17.07.2014	-	-	-	13,12	0,11	287,48	3	2	
МОИА-1	9,00	-	21.12.2010	-	-	-	12,56	1,96	194,44	-	-	
МОИА-2	7,99	-	07.09.2011	-	-	-	9,13	1,94	-	-	-	
МОИА-3	7,75	13.12.2009	14.06.2014	-	-	-	20,07	0,48	963,47	3	-	
ОИЖК-1	9,24	-	21.02.2012	-	-	-	12,13	2,08	150,66	-	-	

* - рейтинг ликвидности рассчитывается на основе еженедельных данных

Источник: ММВБ; Оценка: Велес Капитал



Финансовые компании

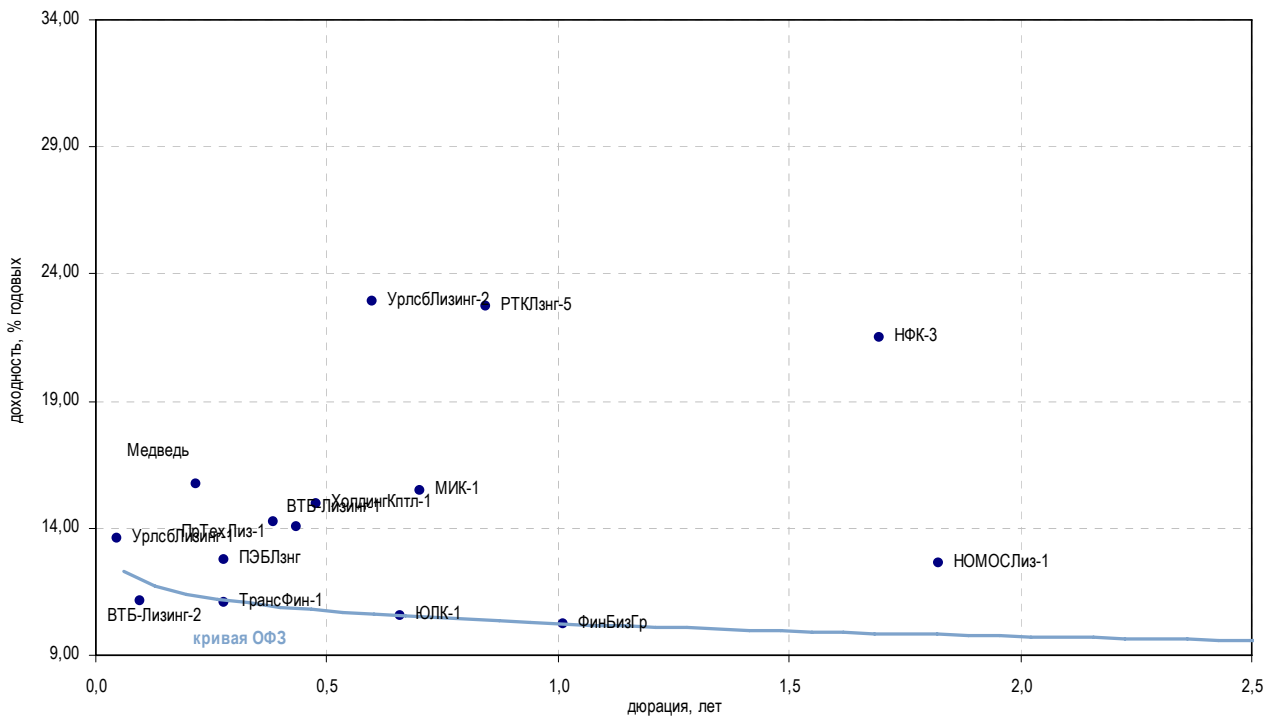

Выпуск	Купон, %	Оферта	Погашение	Цена, %	Изм. цены, б.п.	Объем торгов, руб.	Эф. дох-ть, % год.	Дюрация, лет	Спрэд к крив. ОФЗ	Рейтинг ликвидн.	Изм. ликвидн.
Инвестиции и факторинг											
ЕврКмрц-1	16,00	-	18.12.2009	3,00	-	600	-	0,52	-	11	-1
ЕврКмрц-2	9,49	11.06.2009	10.06.2010	-	-	-	-	0,00	-	15	1
ЕврКмрц-3	9,48	-	18.06.2010	0,01	-0,01	97	-	0,74	-	13	-2
ЕврКмрц-5	16,00	-	15.03.2011	3,00	-	5 333	-	0,94	-	30	-1
МИК-1	15,00	-	01.03.2010	100,00	-	8 442 000	15,46	0,70	497,67	15	6
МОИТК-1	9,00	-	26.09.2009	-	-	-	119,89	0,30	10 951,82	2	-2
МОИТК-2	21,00	-	26.03.2011	50,58	-2,57	379 322	84,26	1,53	7 367,62	34	-5
НФК-3	18,00	-	03.05.2011	-	-	-	21,51	1,70	1 091,29	8	2
Ренинс	12,00	-	30.03.2010	-	-	-	0,03	0,79	-	-	-
Медведь	15,10	02.09.2009	01.09.2010	-	-	-	15,74	0,22	540,71	2	1
ХолдингКптл-1	15,00	-	09.12.2009	-	-	-	14,96	0,48	452,63	3	-2
Лизинговые компании											
ВТБ-Лизинг-1	12,10	12.11.2009	06.11.2014	99,47	-0,23	91 148 107	14,02	0,43	359,91	16	5
ВТБ-Лизинг-2	8,90	14.07.2009	07.07.2015	99,72	0,01	68 112 582	11,13	0,10	90,22	35	-1
Европлан-1	14,50	12.08.2010	11.08.2011	-	-	-	48,09	1,03	3 755,69	5	2
МЛК	12,90	-	23.07.2009	100,00	-	600 000	-	0,12	-	-	-2
НОМОСЛиз-1	12,00	-	08.07.2011	-	-	-	12,64	1,82	203,35	2	1
ПрТехЛиз-1	14,00	26.10.2009	25.04.2011	-	-	-	14,27	0,38	386,49	-	-1
ПЭБЛзнг	12,50	-	23.09.2009	-	-	-	12,73	0,28	236,63	2	2
РТКЛзнг-5	8,35	-	12.08.2010	-	-	-	22,72	0,84	1 221,30	1	-3
ТрансФин-1	10,50	-	25.09.2009	99,95	-	175 912	11,09	0,28	72,72	0	0
ТрансФин-2	10,75	-	10.08.2012	-	-	-	11,03	2,69	37,31	3	-3
УралЛзнг	10,00	-	28.10.2009	-	-	-	-	0,36	-	1	-
УрлсБЛизинг-1	11,60	24.06.2009	29.12.2010	99,88	0,01	12 376 306	13,59	0,05	345,85	34	1
УрлсБЛизинг-2	12,99	21.01.2010	21.07.2011	94,94	-0,16	7 374 979	22,92	0,60	1 245,72	57	-5
ФинБизГр	10,00	-	05.07.2010	-	-	-	10,23	1,01	-	16	4
ЭлемнтЛзг-1	16,00	23.09.2009	24.03.2010	-	-	-	65,47	0,29	5 510,04	-	-
ЮПК-1	10,00	-	28.04.2010	-	-	-	10,58	0,66	10,46	2	-

* - рейтинг ликвидности рассчитывается на основе ежедневных данных

Источник: ММВБ; Оценка: Велес Капитал



Банки

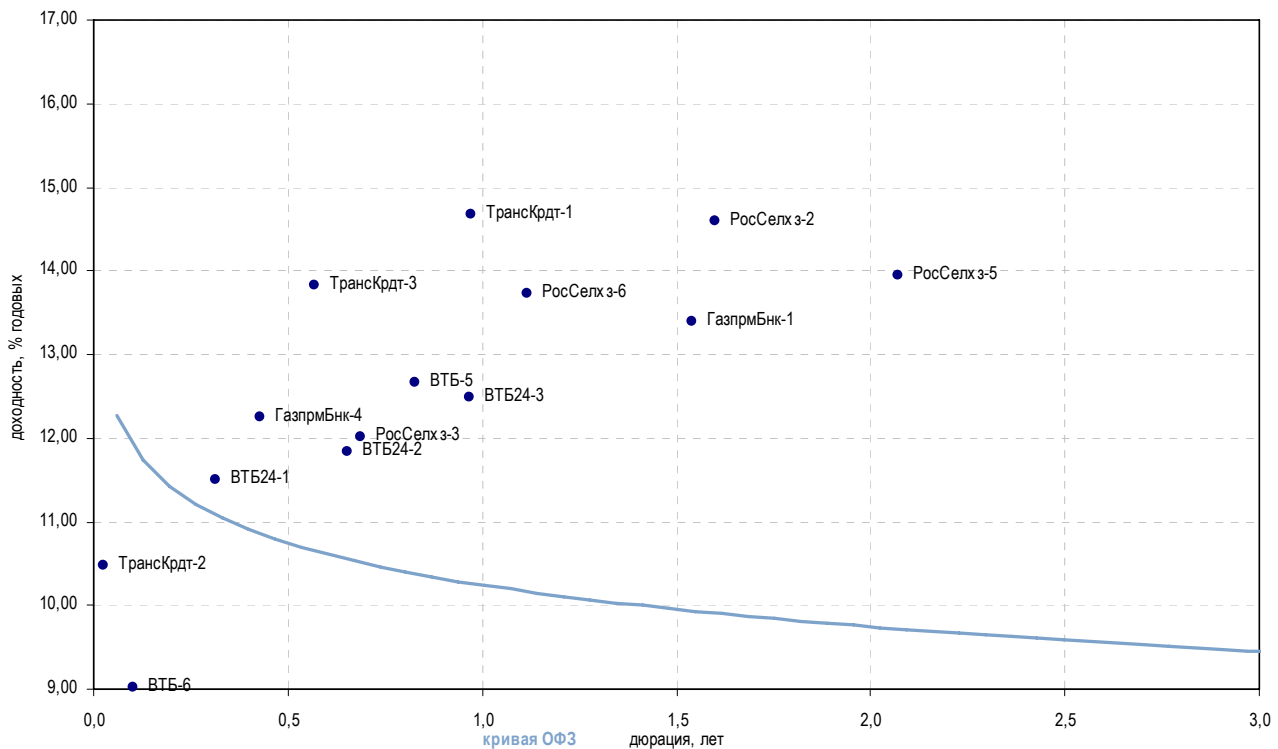

Выпуск	Купон, %	Оферта	Погашение	Цена, %	Изм. цены, б.п.	Объем торгов, руб.	Эф. дох-ть, % год.	Дюрация, лет	Спрэд к крив. ОФЗ	Рейтинг ликвидн.	Изм. ликвидн.
Госбанки											
ВБРР	10,00	-	11.10.2009	-	-	-	-	0,34	-	1	1
ВТБ-5	15,00	22.04.2010	17.10.2013	102,43	-0,12	257 173 615	12,66	0,83	215,54	90	3
ВТБ-6	8,60	15.07.2009	06.07.2016	99,93	-	6 360 855	9,02	0,10	-	92	24
ВТБ24-1	9,75	07.10.2009	05.10.2011	-	-	-	11,51	0,31	113,14	8	1
ВТБ24-2	11,60	09.02.2010	05.02.2013	-	-	-	11,83	0,66	135,56	7	-
ВТБ24-3	10,50	02.06.2010	29.05.2013	-	-	-	12,49	0,97	196,55	27	-15
ГазпрмБнк-1	7,10	-	27.01.2011	91,50	1,62	1 830	13,39	1,54	280,53	13	2
ГазпрмБнк-2	6,54	-	20.11.2013	-	-	-	6,65	-	-	-	-
ГазпрмБнк-3	11,00	-	10.10.2011	-	-	-	2,75	0,00	-	7	-
ГазпрмБнк-4	12,25	19.11.2009	15.11.2012	-	-	-	12,25	0,43	183,00	15	-
ГазпрмБнк-5	12,25	26.11.2009	22.11.2012	-	-	-	1,96	0,47	-	15	-
РосСелхз-2	7,85	-	16.02.2011	91,00	-0,49	910	14,60	1,60	401,05	11	-3
РосСелхз-3	7,34	18.02.2010	09.02.2017	97,02	-0,11	31 820 431	12,02	0,69	153,91	67	19
РосСелхз-4	9,75	07.10.2009	27.09.2017	-	-	-	4,56	0,30	-	7	-50
РосСелхз-5	13,50	06.12.2011	27.11.2018	-	-	-	13,95	2,07	332,71	7	-
РосСелхз-6	13,35	20.08.2010	09.02.2018	-	-	-	13,73	1,12	318,68	8	-52
РосСелхз-7	8,30	16.06.2009	05.06.2018	101,00	1,10	3 030 000	11,29	8,65	48,24	43	4
ТрансКрдт-1	7,29	-	15.06.2010	93,60	0,20	44 957 534	14,68	0,97	415,45	14	-32
ТрансКрдт-2	7,28	16.06.2009	12.06.2012	-	-	-	10,48	0,03	41,73	16	-23
ТрансКрдт-3	9,99	07.01.2010	07.07.2011	-	-	-	13,82	0,57	336,40	29	4

* - рейтинг ликвидности рассчитывается на основе еженедельных данных

Источник: ММВБ; Оценка: Велес Капитал



Банки

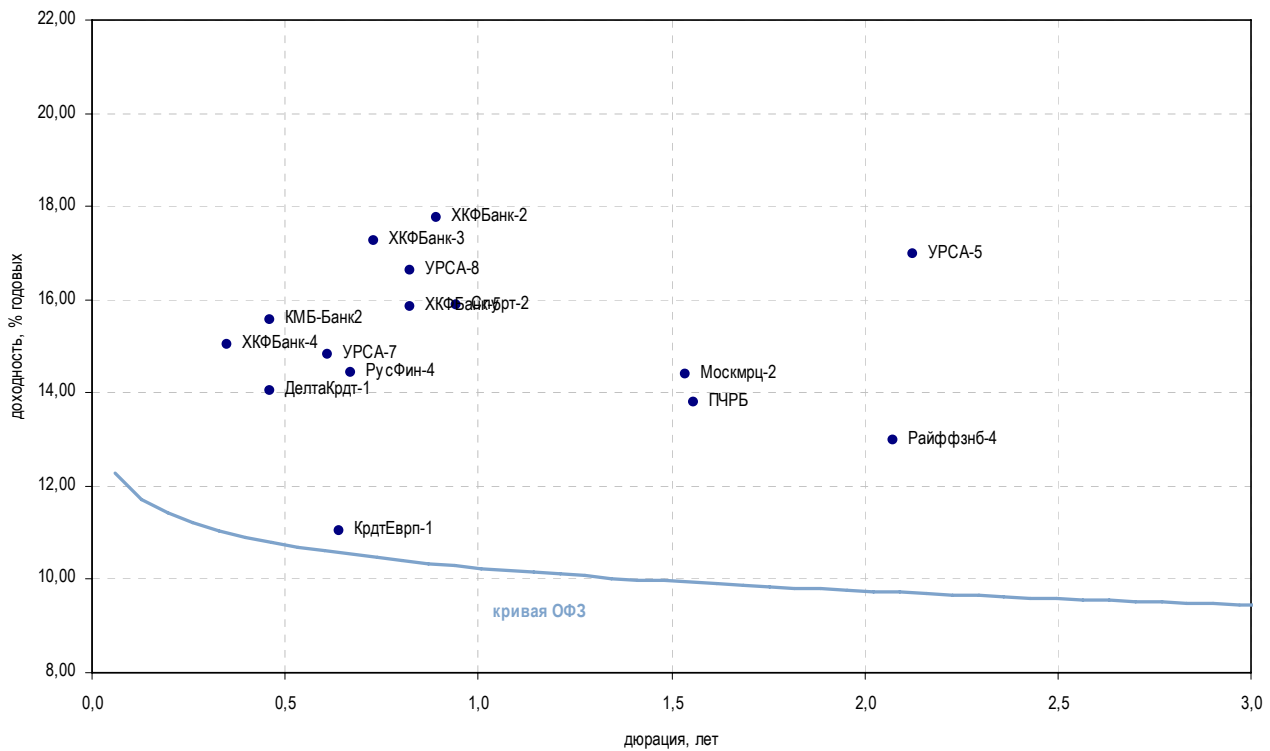

Выпуск	Купон, %	Оферта	Погашение	Цена, %	Изм. цены, б.п.	Объем торгов, руб.	Эф. дох-ть, % год.	Дюрация, лет	Спрэд к крив. ОФЗ	Рейтинг ликвидн.	Изм. ликвидн.
Банки с участием иностранного капитала											
АльянсФин	8,75	23.06.2010	20.06.2012	▲ 14,81	5,32	91 100	-	0,80	-	2	-
ДелтаКрдт-1	7,09	-	01.12.2009	-	-	-	14,04	0,46	361,12	2	-
ДелтаКрдт-2	8,50	-	30.05.2010	▼ 93,50	-0,50	935 000	39,58	0,23	2 924,22	30	4
ЕБРР-1	14,79	-	12.05.2010	▲ 102,60	0,06	1 303 020	1,00	-	-	29	-5
ЕБРР-2	16,40	-	21.04.2011	-	-	-	0,02	-	-	21	-5
ЕБРР-3	21,67	-	07.09.2011	-	-	-	0,06	-	-	13	-4
КМБ-Банк2	15,00	02.12.2009	30.11.2011	-	-	-	15,58	0,46	515,15	4	-
КрдтЕврп-1	10,00	-	03.02.2010	-	-	-	11,04	0,64	56,82	2	-
Москмрц-2	14,00	-	15.02.2011	-	-	-	14,40	1,54	381,57	2	-
Москмрц-3	8,70	17.06.2009	12.06.2013	-	-	-	27,88	0,96	1 735,69	5	-
ПЧРБ	12,50	-	09.03.2011	-	-	-	13,80	1,56	321,37	20	-10
Райффзб-4	13,50	06.12.2011	03.12.2013	-	-	-	12,99	2,08	236,67	8	-
РусФин-4	7,74	-	12.02.2010	-	-	-	14,43	0,67	395,25	25	-9
Спурт-2	15,00	03.06.2010	31.05.2012	▼ 100,00	-1,41	403 116 000	15,87	0,94	534,87	2	2
ТурАлем	7,75	-	06.10.2009	-	-	-	-	0,32	-	21	6
УРСА-5	10,05	-	18.10.2011	-	-	-	16,97	2,12	634,37	21	-1
УРСА-7	8,40	21.01.2010	19.07.2012	-	96,50	9 360 500	14,84	0,61	437,48	20	-11
УРСА-8	15,00	15.04.2010	09.04.2015	-	-	-	16,61	0,82	610,58	16	-1
ХКФБанк-2	17,50	-	11.05.2010	▲ 100,35	0,05	106 245 900	17,76	0,89	724,58	28	-2
ХКФБанк-3	15,00	18.03.2010	16.09.2010	-	99,10	109 010	17,25	0,73	676,15	60	53
ХКФБанк-4	13,00	14.10.2009	12.10.2011	-	-	-	15,04	0,35	464,62	9	3
ХКФБанк-5	15,00	21.04.2010	17.04.2013	▲ 100,00	1,58	700 000 000	15,84	0,82	533,60	20	-1

* - рейтинг ликвидности рассчитывается на основе ежедневных данных

Источник: ММВБ; Оценка: Велес Капитал



Банки

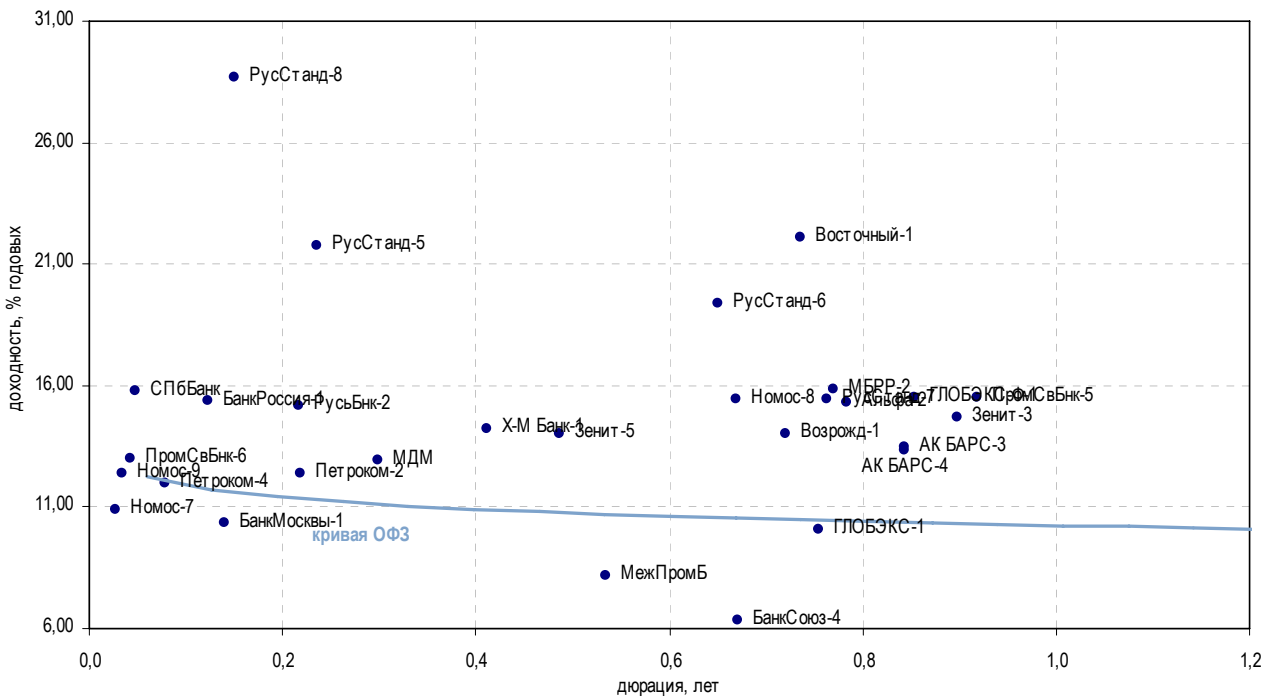

Выпуск	Купон, %	Оферта	Погашение	Цена, %	Изм. цены, б.п.	Объем торгов, руб.	Эф. дох-ть, % год.	Дюрация, лет	Спрэд к крив. ОФЗ	Рейтинг ликвидн.	Изм. ликвидн.	
Топ 50 по активам												
АК БАРС-3	13,70	20.04.2010	18.10.2011	-	-	-	13,49	0,84	298,30	41	11	
АК БАРС-4	13,00	20.04.2010	15.10.2013	-	-	-	13,37	0,84	286,30	45	11	
Альфа-2	15,00	-	31.03.2010	-	-	-	15,32	0,78	482,24	1	-	
БанкМосквы-1	9,25	31.07.2009	29.07.2011	-	-	-	10,33	0,14	5,48	18	-	
БанкМосквы-2	11,75	-	01.02.2013	-	-	-	12,03	3,30	134,69	7	-	
БанкРоссия-1	11,00	20.07.2009	21.07.2010	-	-	-	15,39	0,12	513,15	3	-1	
БанкСоюз-2	8,37	-	05.10.2009	-	-	-	-	0,33	-	5	1	
БанкСоюз-3	16,00	25.10.2010	02.05.2011	-	-	-	16,60	1,28	603,90	2	-1	
БанкСоюз-4	14,90	17.02.2010	23.02.2011	-	-	-	6,32	0,67	-	2	-51	
Возрожд-1	8,95	-	03.03.2010	-	-	-	14,02	0,72	353,32	19	1	
Восточный-1	19,70	-	17.03.2010	-	-	-	22,08	0,74	1 159,06	6	-2	
ГЛОБЭКС-1	11,00	-	15.03.2010	-	-	-	10,09	0,75	-	35	-1	
ГЛОБЭКС-Ф-1	15,00	25.04.2010	26.04.2011	-	-	-	15,50	0,85	499,15	2	-	
Зенит-3	16,00	12.05.2010	09.11.2011	▲	101,46	0,16	203 319 145	14,71	0,90	419,49	17	7
Зенит-5	10,00	08.12.2009	04.06.2013	-	-	-	13,99	0,49	355,42	16	3	
КИТФин-2	13,00	-	23.03.2010	-	-	-	-	0,77	-	39	33	
МДМ	12,00	-	01.10.2009	-	-	-	12,91	0,30	253,73	6	1	
МежПромБ	12,65	30.06.2009	03.01.2018	-	-	-	8,15	0,53	-	2	-	
МБРР-2	15,00	01.04.2010	28.03.2013	-	-	-	15,85	0,77	535,49	19	2	
МБРР-3	15,00	26.10.2010	23.04.2013	-	-	-	17,59	1,26	703,10	6	-4	
Номос-7	9,25	-	16.06.2009	▲	99,95	0,04	10 208 873	10,86	0,03	79,73	79	0
Номос-8	15,00	17.02.2010	16.02.2011	-	-	-	15,45	0,67	497,29	2	-51	
Номос-9	9,75	19.06.2009	14.06.2013	▼	99,90	-0,07	9 990 000	12,36	0,03	226,75	71	1
Петроком-2	8,50	-	31.08.2009	-	99,15	-	5 949	12,41	0,22	207,77	28	10
Петроком-4	9,99	04.07.2009	06.07.2011	-	-	-	11,97	0,08	176,87	19	5	
ПромСвБнк-5	16,00	20.05.2010	17.05.2012	▼	100,88	-0,12	168 928 716	15,54	0,92	502,19	21	-1
ПромСвБнк-6	9,50	22.06.2009	17.06.2013	▼	99,88	-0,02	31 685 107	12,99	0,04	287,03	9	3
РусСтанд-5	13,00	10.09.2009	09.09.2010	-	-	-	21,79	0,24	1 144,80	14	-3	
РусСтанд-6	15,00	10.02.2010	09.02.2011	▼	97,75	-0,25	12 708	19,36	0,65	888,66	12	-55
РусСтанд-7	15,00	23.03.2010	20.09.2011	-	-	-	15,42	0,76	492,59	15	-20	
РусСтанд-8	15,00	16.10.2009	13.04.2012	-	-	-	28,69	0,15	1 840,59	4	1	
РусьБнк-2	12,50	23.08.2009	22.02.2010	-	-	-	15,17	0,22	483,88	6	0	
СвязьБанк	16,00	-	21.04.2011	▲	99,59	0,09	149 390	17,33	1,63	673,81	35	4
СПББанк	10,50	-	22.06.2009	-	-	-	15,76	0,05	562,57	2	-1	
Х-М Банк-1	14,00	02.11.2009	31.10.2011	▲	100,04	0,03	10 133 600	14,21	0,41	379,58	5	-1

* - рейтинг ликвидности рассчитывается на основе еженедельных данных

Источник: ММВБ; Оценка: Велес Капитал



Банки

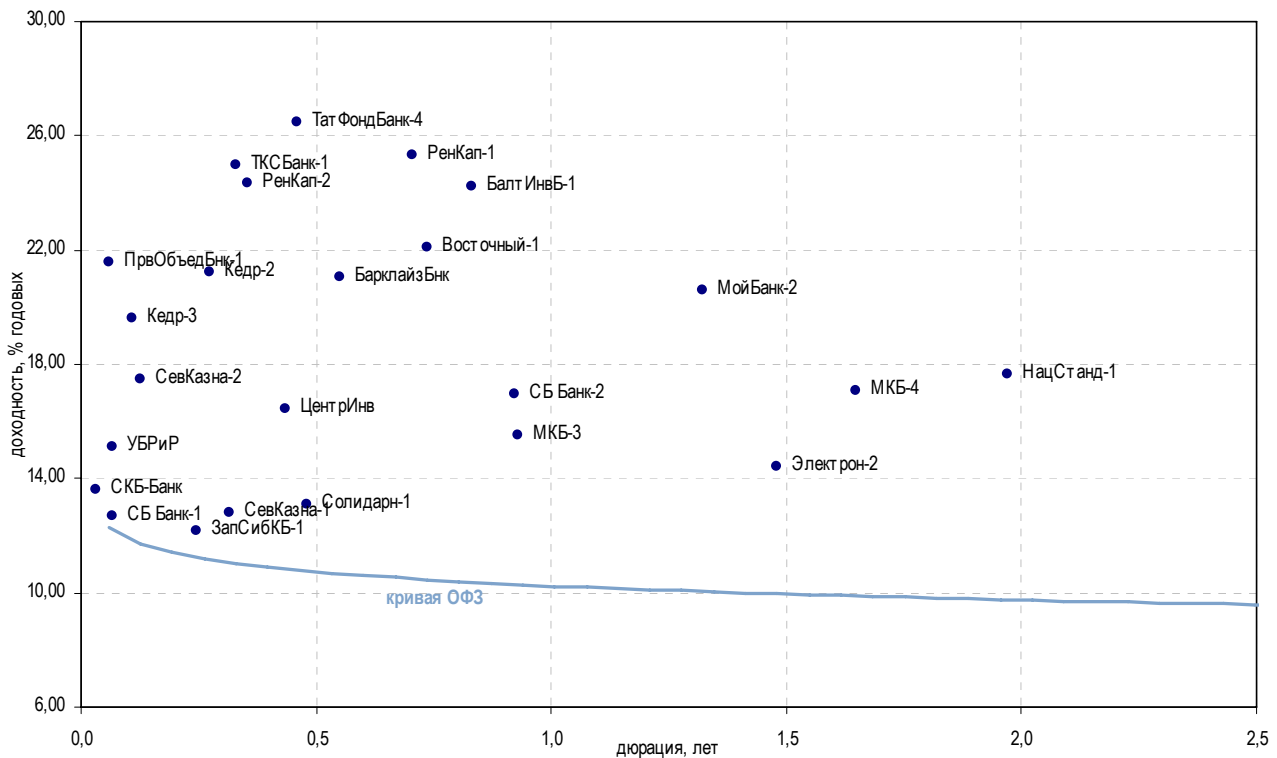

Выпуск	Купон, %	Оферта	Погашение	Цена, %	Изм. цены, б.п.	Объем торгов, руб.	Эф. дох-ть, % год.	Дюрация, лет	Спрэд к крив. ОФЗ	Рейтинг ликвидн.	Изм. ликвидн.	
Топ 100 по активам												
БалтИнвБ-1	16,00	27.04.2010	26.04.2011	-	-	-	24,21	0,83	1 370,49	27	4	
БарклайзБанк	8,00	-	29.12.2009	-	-	-	21,04	0,55	1 058,79	1	-	
Восточный-1	19,70	-	17.03.2010	-	-	-	22,08	0,74	1 159,06	6	-2	
МастерБанк-3	11,50	-	30.11.2011	-	-	-	43,48	1,83	3 287,28	5	-	
МЗБанк-1	11,65	-	17.11.2009	-	-	-	-	0,49	-	2	2	
МКБ-3	15,00	-	16.06.2010	-	-	-	15,54	0,93	502,06	10	-9	
МКБ-4	18,00	-	15.03.2011	▲	100,34	0,13	107 368 800	17,06	1,65	646,65	63	49
НацСтанд-1	17,00	24.05.2010	25.05.2011	-	100,01	-	101 410 140	17,68	1,97	706,35	39	-
ПрвОбъедБанк-1	12,75	27.06.2009	29.06.2011	-	-	-	21,60	0,06	1 143,42	11	2	
СБ Банк-1	9,85	-	02.07.2009	-	99,80	-	4 491 000	12,67	0,07	249,19	14	-1
СБ Банк-2	12,00	12.06.2009	11.06.2010	-	-	-	16,95	0,92	643,15	14	0	
СевКазна-1	9,75	-	01.10.2009	-	-	-	12,78	0,32	239,93	-	-	
СевКазна-2	12,50	28.07.2009	01.08.2011	▲	99,42	0,73	29 826	17,48	0,13	721,74	16	3
СКБ-Банк	12,60	18.06.2009	24.06.2010	-	-	-	13,59	0,03	351,37	22	3	
ТатФондБанк-4	11,40	02.12.2009	01.06.2011	-	-	-	26,47	0,46	1 604,15	34	7	
УБРИР	12,50	-	02.07.2009	-	99,85	-	499 250	15,12	0,06	494,39	18	-1
ЦентрИнв	16,00	-	11.11.2009	-	-	-	16,42	0,44	599,82	13	-2	
Юниаструм-2	16,00	-	19.04.2010	-	-	-	0,14	0,83	-	5	0	
Прочие банки												
АвтоВАЗБанк-1	13,70	03.07.2009	02.04.2010	▲	90,00	42,43	1 800	226,55	0,02	21 651,37	1	-
ЗапСибКБ-1	12,00	11.09.2009	15.09.2011	-	-	-	12,19	0,25	184,15	3	-4	
Кедр-2	12,30	-	15.09.2009	▼	98,06	-0,14	1 362 035	21,24	0,27	1 087,91	10	3
Кедр-3	12,80	24.07.2009	22.07.2011	-	-	-	19,62	0,11	937,60	8	-3	
МойБанк-2	15,00	-	21.12.2010	-	-	-	20,62	1,32	1 005,51	1	-1	
РенКап-1	14,50	-	02.03.2010	▼	93,63	-2,68	1 863 334	25,31	0,70	1 482,61	21	3
РенКап-2	22,00	12.10.2009	04.04.2012	-	-	-	24,36	0,35	1 396,54	35	3	
РенКап-3	13,75	16.06.2009	06.06.2012	▼	99,05	-0,06	14 606 218	49,46	0,03	3 938,37	47	6
Солидарн-1	12,50	-	01.12.2009	-	-	-	13,10	0,48	266,58	10	3	
Солидарн-2	15,00	-	20.04.2010	-	-	-	44,33	0,82	3 382,65	2	0	
СтрКрдт-1	13,25	30.07.2009	01.08.2011	-	-	-	32,73	0,15	2 244,51	4	-1	
ТКСБанк-1	18,00	20.10.2009	22.10.2010	-	-	-	24,96	0,33	1 457,49	0	-	
Электрон-2	13,00	-	08.12.2010	-	-	-	14,40	1,48	382,06	-	-	

* - рейтинг ликвидности рассчитывается на основе ежедневных данных

Источник: ММВБ; Оценка: Велес Капитал



Еврооблигации

Корпоративные еврооблигации

Выпуск	Валюта	Купон,%	Ближайший купон	Погашение	Оферта	Цена, %	Изменение цены, б.п.	Дюрация	Доходность	Объем эмиссии, млн
Российские суверенные и муниципальные еврооблигации										
Aties, 2009	EUR	7,75	25.10.2009	25.10.2009	-	102,59	-	-	-	1 000
Aties, 2014	USD	9,60	25.10.2009	25.10.2014	-	124,75	-	-	-	2 436
МинФин (Россия), 7	USD	3,00	14.05.2010	14.05.2011	-	96,33	0,12	1,90	4,97	1 750
Москва, 2011	EUR	6,45	12.10.2009	12.10.2011	-	98,94	-0,00	2,16	6,93	374
Москва, 2016	EUR	5,06	20.10.2009	20.10.2016	-	84,76	-0,00	6,00	7,86	407
Московская область, 2012	RUB	9,00	24.06.2009	24.12.2012	-	-	-	-	-	6 700
Россия, 2010	USD	8,25	30.09.2009	31.03.2010	-	103,13	-0,00	0,79	4,24	2 953
Россия, 2018	USD	11,00	24.07.2009	24.07.2018	-	143,57	0,00	6,36	4,99	3 466
Россия, 2028	USD	12,75	24.06.2009	24.06.2028	-	145,54	-0,00	8,89	8,04	2 500
Россия, 2030	USD	7,50	30.09.2009	31.03.2030	-	99,71	-0,00	5,85	7,55	2 122
Корпоративные еврооблигации										
Amelside, 2010	USD	22,00	05.09.2009	05.09.2010	-	-	-	-	-	71
Gofra, 2011	RUB	15,00	26.06.2009	26.03.2011	26.03.2010	-	-	-	-	1 350
RAL (RAIL), 2012-A	RUB	8,38	30.06.2009	30.06.2012	-	89,25	-	2,66	12,67	12 570
RAL (RAIL), 2012-BC	RUB	11,00	-	31.12.2010	-	-	-	-	-	1 030
Rapsod Trade (Грунна Gallery), 2013	USD	10,12	15.11.2009	15.05.2013	-	13,00	-	-	-	175
Ritzio International, 2010	USD	10,00	27.07.2009	27.07.2010	-	-	-	-	-	280
АПРОСА, 2014	USD	8,88	17.11.2009	17.11.2014	-	82,79	0,27	4,28	13,40	500
АФК Система, 2011	USD	8,88	28.07.2009	28.01.2011	-	96,26	0,01	1,51	11,43	350
Бизнес Альянс, 2012	RUB	8,88	25.07.2009	25.04.2012	-	70,50	-	-	-	8 322
Вымпелком, 2009	USD	10,00	16.06.2009	16.06.2009	-	100,12	0,13	0,02	2,38	450
Вымпелком, 2010	USD	8,00	11.08.2009	11.02.2010	-	99,95	0,44	0,65	7,97	300
Вымпелком, 2011	USD	8,38	22.10.2009	22.10.2011	-	97,37	0,13	2,17	9,57	300
Вымпелком, 2013	USD	8,38	30.10.2009	30.04.2013	-	92,65	0,13	3,34	10,69	1 000
Вымпелком, 2016	USD	8,25	23.11.2009	23.05.2016	-	88,26	0,12	5,29	10,66	600
Вымпелком, 2018	USD	9,12	30.10.2009	30.04.2018	-	87,98	0,13	6,02	11,27	1 000
Газпром, 2009	USD	10,50	21.10.2009	21.10.2009	-	102,94	0,02	0,36	2,32	700
Газпром, 2010	EUR	7,80	27.09.2009	27.09.2010	-	103,30	0,00	1,23	5,08	1 000
Газпром, 2010, JPY	JPY	2,63	15.11.2009	15.11.2010	-	71,21	-	-	-	20 000
Газпром, 2012	EUR	4,56	09.12.2009	09.12.2012	-	93,14	0,00	3,23	6,82	1 000
Газпром, 2012, JPY	JPY	2,89	15.11.2009	15.11.2012	-	76,44	-	-	-	30 000
Газпром, 2013-1	USD	9,62	01.09.2009	01.03.2013	-	101,76	0,51	3,14	8,99	1 750
Газпром, 2013-2	USD	4,50	22.07.2009	22.07.2013	-	101,76	0,03	3,74	4,04	1 222
Газпром, 2013-3	USD	5,62	22.07.2009	22.07.2013	-	96,80	0,32	3,64	6,52	646
Газпром, 2013-4, GPB	GBP	6,58	31.10.2009	31.10.2013	-	87,02	0,40	3,76	10,26	800
Газпром, 2013-5	USD	7,34	11.10.2009	11.04.2013	-	96,95	0,19	3,36	8,28	400
Газпром, 2013-6	USD	7,51	31.07.2009	31.07.2013	-	96,97	0,13	3,53	8,35	500
Газпром, 2014	EUR	5,03	25.02.2010	25.02.2014	-	85,98	0,00	4,21	8,78	780
Газпром, 2014-2	EUR	5,36	31.10.2009	31.10.2014	-	84,67	0,00	4,60	9,07	700
Газпром, 2015	EUR	5,88	01.06.2010	01.06.2015	-	85,79	-0,00	5,13	9,06	1 000
Газпром, 2016	USD	6,21	22.11.2009	22.11.2016	-	85,50	-0,06	5,92	8,89	1 350
Газпром, 2017	EUR	5,14	22.03.2010	22.03.2017	-	76,94	-0,00	6,33	9,45	500
Газпром, 2017-2	EUR	5,44	02.11.2009	02.11.2017	-	76,72	0,00	6,46	9,59	500
Газпром, 2018	EUR	6,60	13.02.2010	13.02.2018	-	82,80	0,00	6,52	9,60	1 200
Газпром, 2018-2	USD	8,15	11.10.2009	11.04.2018	-	91,28	0,50	6,25	9,63	1 100
Газпром, 2020	USD	7,20	01.08.2009	01.02.2020	-	94,05	0,22	7,31	8,04	1 250
Газпром, 2022	USD	6,51	07.09.2009	07.03.2022	-	75,37	0,56	8,02	9,94	1 300
Газпром, 2034	USD	8,62	28.10.2009	28.04.2034	28.04.2014	97,79	0,35	4,04	9,19	1 200
Газпром, 2037	USD	7,29	16.08.2009	16.08.2037	-	75,17	0,70	10,01	9,92	1 250
ГМК Норильский никель, 2009	USD	7,12	30.09.2009	30.09.2009	-	100,47	0,03	0,31	5,40	500
ДОН-Строй, 2010	USD	10,00	03.11.2009	03.11.2010	-	-	-	-	-	150
ЕвразХолдинг, 2009	USD	10,88	03.08.2009	03.08.2009	-	100,99	0,01	0,15	3,89	300
ЕвразХолдинг, 2013	USD	8,88	24.10.2009	24.04.2013	-	80,28	0,14	3,25	15,87	1 300
ЕвразХолдинг, 2015	USD	8,25	10.11.2009	10.11.2015	-	72,62	0,29	4,80	15,05	750
ЕвразХолдинг, 2018	USD	9,50	24.10.2009	24.04.2018	-	72,60	0,35	5,58	15,22	700
ЕвроХим, 2012	USD	7,88	21.09.2009	21.03.2012	-	88,85	0,12	2,49	12,69	300
ЕПК, 2009	USD	9,75	24.10.2009	24.10.2009	-	-	-	-	-	150
Инком-Лада (Loughran Enterprises), 2011	USD	16,00	23.06.2009	20.06.2011	23.12.2009	-	-	-	-	38
Инком-Лада, 2010	USD	10,00	06.11.2009	15.11.2010	-	-	-	-	-	40
Казаньоргсинтез, 2011	USD	9,25	30.10.2009	30.10.2011	-	35,02	-0,00	1,99	67,65	200
Каскад Нижне-Черекских ГЭС, 2013	USD	10,50	15.08.2009	15.02.2013	-	-	-	-	-	60
Кузбассразрезуголь, 2010	USD	9,00	12.07.2009	12.07.2010	-	85,44	0,06	1,02	24,98	200
ЛенСпецСМУ, 2012	USD	12,00	20.08.2009	20.08.2010	-	-	-	-	-	100
Лукойл, 2017	USD	6,36	07.12.2009	07.06.2017	-	85,56	0,46	6,23	8,92	500
Лукойл, 2022	USD	6,66	07.12.2009	07.06.2022	-	77,75	0,57	8,27	9,71	500
Маретекс, 2011	USD	10,00	19.06.2009	19.06.2011	-	94,38	-	-	-	150
МегаФон	USD	8,00	10.12.2009	10.12.2009	-	101,57	0,04	0,50	4,71	375
Миракс Групп, 2010	USD	13,50	28.11.2009	28.05.2010	-	-	-	-	-	100
Миракс Групп, 2011	USD	12,00	-	20.03.2011	19.11.2010	60,00	-	-	-	180
МТС, 2010	USD	8,38	14.10.2009	14.10.2010	-	101,52	0,10	1,29	7,08	400
МТС, 2012	USD	8,00	28.07.2009	28.01.2012	-	97,38	0,12	2,36	9,08	400
НКНХ, 2015	USD	8,50	22.06.2009	22.12.2015	22.12.2010	62,76	0,24	4,44	18,57	200
Новороссийский морской торговый порт, 2012	USD	7,00	17.11.2009	17.05.2012	-	86,61	0,12	2,67	12,59	300



Корпоративные еврооблигации

Выпуск	Валюта	Купон,%	Ближайший купон	Погашение	Оферта	Цена	Изменение цены	Дюрация	Доходность	Объем эмисии, млн
Корпоративные еврооблигации										
Объединенная авиастроительная корпорация, 2010	USD	10,00	25.06.2009	09.07.2010	-	77,50	-	-	-	200
Открытые инвестиции, 2010	USD	10,45	29.10.2009	28.04.2010	-	-	-	-	-	50
Открытые инвестиции, 2013	USD	10,45	08.09.2009	07.03.2013	-	-	-	-	-	100
Приморское морское пароходство, 2011, NOK	NOK	5,81	28.08.2009	28.02.2011	-	-	-	-	-	350
Продимекс, 2011	USD	10,25	06.10.2009	06.10.2011	-	99,88	-	-	-	100
Распадская, 2012	USD	7,50	22.11.2009	22.05.2012	-	▲ 86,85	0,12	2,67	13,00	300
РБК ИС, 2009	USD	9,50	-	04.06.2009	-	-	-	-	-	100
РОЛЬФ, 2010	USD	8,25	28.06.2009	28.06.2010	-	▼ 29,52	-0,00	0,90	178,21	250
РТМ, 2009	USD	15,00	16.08.2009	16.11.2009	-	-	-	-	-	55
РТМ, 2011	USD	12,00	30.06.2009	04.03.2011	-	-	-	-	-	140
Салаватнефтеорг-синтез, 2009	USD	7,95	-	28.05.2009	-	-	-	-	-	100
Северсталь, 2013	USD	9,75	29.07.2009	29.07.2013	-	▲ 82,49	0,13	3,29	15,60	1 250
Северсталь, 2014	USD	9,25	19.10.2009	19.04.2014	-	▲ 82,55	0,12	3,87	14,31	375
Северстальтранс, 2010	USD	8,50	22.06.2009	22.06.2010	-	98,50	-	-	-	175
Сибирьтелеком, 2011	USD	7,70	24.10.2009	24.04.2011	24.10.2009	-	-	-	-	90
СИНЕК, 2015	USD	7,70	03.08.2009	03.08.2015	03.08.2012	▼ 101,41	-1,14	4,89	7,41	250
Техносила-Инвест, 2010	USD	9,75	03.07.2009	03.07.2010	-	-	-	-	-	100
ТМК, 2009	USD	8,50	29.09.2009	29.09.2009	-	▲ 98,22	0,02	0,30	14,31	300
ТМК, 2011	USD	10,00	29.07.2009	29.07.2011	-	▲ 80,67	0,10	1,88	21,68	600
ТНК-ВР, 2011	USD	6,88	18.07.2009	18.07.2011	-	▲ 98,03	0,12	1,94	7,84	500
ТНК-ВР, 2012	USD	6,12	20.09.2009	20.03.2012	-	▲ 94,60	0,13	2,56	8,28	500
ТНК-ВР, 2013	USD	7,50	13.09.2009	13.03.2013	-	▲ 94,25	0,13	3,27	9,30	600
ТНК-ВР, 2016	USD	7,50	18.07.2009	18.07.2016	-	▲ 85,91	0,12	5,32	10,32	1 000
ТНК-ВР, 2017	USD	6,62	20.09.2009	20.03.2017	-	▲ 79,26	0,13	5,87	10,58	800
ТНК-ВР, 2018	USD	7,88	13.09.2009	13.03.2018	-	▲ 84,14	0,12	6,12	10,68	1 100
ТНТ, 2010	USD	9,25	11.06.2009	10.12.2010	-	-	-	-	-	60
Транснефтепродукт, 2009	RUB	8,15	12.10.2009	12.10.2009	-	-	-	-	-	2 500
Транснефть, 2012	USD	6,10	27.06.2009	27.06.2012	-	▲ 95,24	0,12	2,74	7,84	500
Транснефть, 2012-2	EUR	5,38	27.06.2009	27.06.2012	-	▲ 93,38	0,00	2,74	7,91	700
Транснефть, 2013	USD	7,70	07.08.2009	07.08.2013	-	▲ 96,30	0,12	3,53	8,74	600
Транснефть, 2014	USD	5,67	05.09.2009	05.03.2014	-	▲ 86,92	0,13	4,11	9,09	1 300
Транснефть, 2018	USD	8,70	07.08.2009	07.08.2018	-	▲ 96,90	0,12	6,26	9,18	1 050
УК Теорема, 2009	USD	11,00	-	27.10.2009	-	-	-	-	-	148
Финанс-Лизинг (ФЛК), 2011	USD	9,25	-	20.06.2011	-	-	-	-	-	100
Финанс-Лизинг (ФЛК), 2013	USD	10,00	30.06.2009	30.06.2013	30.06.2010	-	-	-	-	150
ФГУП «Почта России», 2012	RUB	8,50	21.08.2009	21.05.2012	-	-	-	-	-	3 500
Центртелеком, 2010	USD	8,34	31.08.2009	02.11.2010	-	-	-	-	-	65
Энергомашкорпорация), 2010	USD	9,50	05.10.2009	05.04.2010	-	-	-	-	-	150
ЮТК, 2013	RUB	9,00	04.12.2009	04.06.2013	04.06.2009	-	-	-	-	3 500



Банковские еврооблигации

Выпуск	Валюта	Купон,%	Ближайший купон	Погашение	Оферта	Цена	Изменение цены	Дюрация	Доходность	Объем эмиссии, млн
Банковские еврооблигации										
Marshall Milk Investments, 2009	USD	14,00	-	28.09.2009	-	-	-	-	-	65
VITYAZ, 2010-A	RUB	16,48	31.08.2009	30.08.2010	-	-	-	-	-	895
VITYAZ, 2010-B	RUB	10,62	31.08.2009	30.08.2010	-	-	-	-	-	895
VITYAZ, 2011-1	RUB	22,01	30.07.2009	30.07.2011	-	-	-	-	-	659
VITYAZ, 2011-2	RUB	22,01	30.07.2009	30.07.2011	-	-	-	-	-	600
VITYAZ, 2011-A	RUB	18,50	21.07.2009	21.01.2011	-	-	-	-	-	476
VITYAZ, 2011-B	USD	18,50	21.07.2009	21.01.2011	-	-	-	-	-	1
VTB Bank Europe, 2009	USD	1,97	06.07.2009	06.10.2009	-	▲	99,25	0,00	0,07	3,95
АБСОЛЮТ БАНК, 2010	USD	9,12	30.09.2009	30.03.2010	-	▲	100,83	0,01	0,78	8,01
АИЖК, 2011	RUB	8,50	10.09.2009	10.11.2011	-	-	-	-	-	2 600
TransAlp 2 Securities, 2009-A	RUB	10,00	-	16.10.2009	-	-	-	-	-	2 290
TransAlp 2 Securities, 2009-B	RUB	16,89	10.07.2009	16.10.2009	-	-	-	-	-	1 592
АК БАРС БАНК, 2010	USD	8,25	28.06.2009	28.06.2010	-	▲	95,43	0,07	0,99	12,96
АК БАРС БАНК, 2011	USD	9,25	20.06.2009	20.06.2011	-	▲	85,79	0,11	1,79	17,83
Альфа-Банк, 2009	USD	7,88	10.10.2009	10.10.2009	-	▲	99,97	0,00	0,33	7,87
Альфа-Банк, 2011-B	EUR	3,55	15.06.2009	15.12.2011	-	-	-	-	-	230
Альфа-Банк, 2011-C	USD	3,22	15.06.2009	15.12.2011	-	-	95,73	-	-	260
Альфа-Банк, 2012	USD	8,20	25.06.2009	25.06.2012	-	▲	90,67	0,13	2,63	11,95
Альфа-Банк, 2012-A	USD	3,32	15.06.2009	15.03.2012	-	-	-	-	-	200
Альфа-Банк, 2012-B	USD	3,32	15.06.2009	29.03.2012	-	-	-	-	-	200
Альфа-Банк, 2013	USD	9,25	24.06.2009	24.06.2013	24.06.2011	▲	91,26	0,03	1,81	14,34
Альфа-Банк, 2015	USD	8,62	09.12.2009	09.12.2015	-	-	75,50	-	1,43	14,76
Альфа-Банк, 2017	USD	8,64	22.08.2009	22.02.2017	-	▼	72,41	-0,00	5,14	15,69
Банк Зенит, 2009	USD	8,75	27.10.2009	27.10.2009	-	▲	100,08	0,00	0,38	8,45
Банк Москвы, 2009	USD	8,00	28.09.2009	28.09.2009	-	▲	100,96	0,22	0,30	4,60
Банк Москвы, 2009R	RUB	7,25	25.11.2009	25.11.2009	-	-	97,50	-	-	5 000
Банк Москвы, 2010	USD	7,38	26.11.2009	26.11.2010	-	▲	100,64	0,10	1,41	6,83
Банк Москвы, 2011	CHF	6,25	04.03.2010	04.03.2011	-	-	-	-	-	250
Банк Москвы, 2013	USD	7,34	13.11.2009	13.05.2013	-	▲	82,55	6,57	3,41	13,12
Банк Москвы, 2015	USD	7,50	25.11.2009	25.11.2015	-	▼	80,71	-0,00	1,40	11,55
Банк Москвы, 2017	USD	6,81	10.11.2009	10.05.2017	-	▲	70,36	0,00	2,62	13,53
Банк Петрокоммерц, 2009-2	USD	8,75	17.06.2009	17.12.2009	-	▲	100,00	0,04	0,50	8,67
Банк Русский стандарт, 2009	EUR	6,82	16.09.2009	16.09.2009	-	-	97,75	-	0,27	14,80
Банк Русский стандарт, 2010	USD	7,50	07.10.2009	07.10.2010	-	▲	81,93	0,07	1,26	24,12
Банк Русский стандарт, 2010-2	USD	8,48	29.06.2009	29.06.2010	-	▲	86,45	0,05	0,99	23,69
Банк Русский стандарт, 2011	USD	8,62	05.11.2009	05.05.2011	-	▼	72,80	-0,30	1,76	27,92
Банк Русский стандарт, 2015	USD	8,88	16.06.2009	16.12.2015	-	▼	62,30	-0,00	4,25	20,61
Банк Русский стандарт, 2016	USD	9,75	01.12.2009	01.12.2016	-	▼	62,50	-0,00	4,79	20,52
Банк Санкт-Петербург, 2009	USD	9,50	25.11.2009	25.11.2009	-	▲	100,03	0,00	0,46	9,39
Банк Санкт-Петербург, 2017	USD	10,50	25.07.2009	25.07.2017	-	-	70,00	-	2,52	17,74
Банк Союз, 2010	USD	9,38	16.08.2009	16.02.2010	-	-	87,75	-	-	125
БТА Банк (Россия), 2009	USD	9,88	21.06.2009	21.12.2009	-	-	94,53	-	-	100
Восточный Экспресс Банк, 2009	RUB	14,25	03.07.2009	03.07.2009	-	-	-	-	-	5 400
ВТБ 24, 2009	USD	1,45	08.09.2009	07.12.2009	-	▼	98,78	-0,00	0,25	3,91
Восточный Экспресс Банк, 2017	USD	11,00	27.06.2009	27.06.2017	-	-	-	-	-	43
ВТБ, 2009-3	USD	2,72	03.08.2009	02.11.2009	-	▲	99,29	0,00	0,15	4,33
ВТБ, 2010, GBP	GBP	6,33	15.03.2010	15.03.2010	-	▲	98,52	0,11	0,76	8,13
ВТБ, 2011	USD	7,50	12.10.2009	12.10.2011	-	▲	99,93	0,12	2,16	7,47
ВТБ, 2011-2	EUR	8,25	30.06.2009	30.06.2011	-	▼	100,33	-0,00	1,83	8,06
ВТБ, 2012	USD	6,61	31.10.2009	31.10.2012	-	▲	93,42	0,12	3,06	8,85
ВТБ, 2012-2	RUB	7,25	06.12.2009	28.11.2012	-	-	-	-	-	30 000
ВТБ, 2015	USD	6,32	04.08.2009	04.02.2015	-	▲	81,40	0,00	0,63	11,13
ВТБ, 2016	EUR	4,25	15.02.2010	15.02.2016	15.02.2011	▼	93,10	-0,00	1,64	8,81
ВТБ, 2018	USD	6,88	28.11.2009	29.05.2018	28.05.2013	▲	89,06	0,27	3,50	10,30
ВТБ, 2035	USD	6,25	30.06.2009	30.06.2035	30.06.2015	▲	81,00	0,35	4,84	10,58
ВТБ Северо-Запад, 2015	USD	6,20	29.09.2009	29.09.2015	-	▼	80,01	-0,00	4,97	11,95
Газбанк, 2010	USD	9,75	15.11.2009	20.05.2010	-	-	97,25	-	-	100
Газпромбанк, 2010	RUB	7,25	22.08.2009	22.02.2010	-	▲	97,67	0,00	0,68	10,78
Газпромбанк, 2010-2	USD	2,07	06.07.2009	04.04.2010	-	▼	96,00	-0,00	0,07	6,57
Газпромбанк, 2010-3, CHF	CHF	6,53	13.08.2009	13.08.2010	-	-	101,80	-	-	500
Газпромбанк, 2011	USD	7,97	15.06.2009	16.06.2011	-	▲	96,56	0,12	1,83	300
Газпромбанк, 2013	USD	7,93	30.06.2009	28.06.2013	-	▲	92,74	0,18	3,39	10,16
Газпромбанк, 2015	USD	6,50	23.09.2009	23.09.2015	-	▲	81,59	0,13	5,05	10,55
Еврокоммерц, 2009	RUB	23,25	13.07.2009	10.10.2009	-	-	-	-	-	5 000
Инвестиционный банк ТРАСТ, 2009	USD	9,25	05.10.2009	05.10.2009	-	-	50,50	-	-	150
КРЕДИТ ЕВРОПА БАНК, 2010	USD	7,50	13.10.2009	13.04.2010	-	▲	101,23	0,00	0,82	5,97
ЛОКО-Банк(ЗАО), 2009	RUB	10,50	24.07.2009	24.07.2009	-	-	-	-	-	3 000
ЛОКО-Банк(ЗАО), 2010	USD	10,00	01.09.2009	01.03.2010	-	-	68,00	-	-	100



Банковские еврооблигации

Выпуск	Валюта	Купон,%	Ближайший купон	Погашение	Оферта	Цена	Изменение цены	Дюрация	Доходность	Объем эмиссии, млн	
Банковские еврооблигации											
МБРР, 2009	USD	8,80	29.06.2009	29.06.2009	-	▲	99,76	0,00	0,05	12,93	100
МБРР, 2016	USD	8,88	10.09.2009	10.03.2016	-	-	55,00	-	-	-	60
МДМ-Банк, 2010	USD	7,76	25.07.2009	25.01.2010	-	▲	99,54	0,04	0,61	8,44	425
МДМ-Банк, 2011	USD	9,75	21.07.2009	21.07.2011	-	▲	91,87	0,03	1,88	14,33	200
Международный Промышленный Банк, 2009	USD	9,50	31.07.2009	31.07.2009	-	-	99,96	-	-	-	100
Международный Промышленный Банк, 2010	USD	9,50	12.08.2009	12.02.2010	-	-	80,50	-	-	-	150
Международный Промышленный Банк, 2010-2	EUR	9,00	06.07.2009	06.07.2010	-	▼	82,38	-0,00	0,97	30,56	200
Московский Кредитный банк, 2009	USD	10,25	21.10.2009	21.10.2009	-	-	85,00	-	-	-	100
Национальный Банк ТРАСТ, 2010	USD	9,38	29.11.2009	29.05.2010	-	-	70,00	-	0,94	52,69	200
Национальный Банк ТРАСТ, 2012	USD	11,50	06.09.2009	06.09.2012	-	-	-	-	-	-	20
Национальный Банк ТРАСТ, 2012-2	USD	11,00	13.06.2009	13.12.2012	-	-	-	-	-	-	35
НОМОС-БАНК, 2010	USD	8,19	02.08.2009	02.02.2010	-	▲	99,47	0,04	0,62	8,95	200
НОМОС-БАНК, 2016	USD	9,75	20.10.2009	20.10.2016	-	▼	69,83	-0,00	4,83	18,13	125
Пробизнесбанк, 2010	RUB	9,75	09.07.2009	09.07.2010	-	-	-	-	-	-	3 000
Пробизнесбанк, 2010-2	USD	12,50	18.08.2009	18.08.2010	18.08.2009	-	-	-	-	-	80
Промсвязьбанк, 2010	USD	8,75	04.10.2009	04.10.2010	-	▲	96,42	0,08	1,25	11,67	200
Промсвязьбанк, 2011	USD	8,75	20.10.2009	20.10.2011	-	▲	87,62	0,13	2,14	15,10	225
Промсвязьбанк, 2012-2	USD	9,62	23.11.2009	23.05.2012	-	▲	77,08	0,13	2,58	20,25	200
Промсвязьбанк, 2013	USD	10,75	15.07.2009	15.07.2013	15.07.2011	▲	87,94	0,02	1,83	17,88	150
Промсвязьбанк, 2018	USD	12,50	31.07.2009	31.01.2018	-	-	50,09	-	-	-	100
Ренессанс Капитал, 2009	USD	8,75	17.11.2009	17.11.2009	-	-	75,00	-	-	-	250
Ренессанс Капитал, 2010	USD	9,50	27.06.2009	27.06.2010	-	-	65,00	-	-	-	300
Росбанк, 2009	USD	9,75	24.06.2009	24.09.2009	-	▲	100,22	0,00	0,28	8,96	300
Росбанк, 2009R	RUB	8,00	30.09.2009	30.09.2009	-	-	97,50	-	-	-	7 000
Росбанк, 2012	USD	10,14	01.07.2009	01.07.2012	-	-	70,00	-	2,47	24,66	130
Россельхозбанк, 2010	USD	6,88	29.11.2009	29.11.2010	-	▲	100,30	0,33	1,42	6,58	350
Россельхозбанк, 2010	CHF	3,58	29.03.2010	29.03.2010	-	-	-	-	-	-	375
Россельхозбанк, 2012	CHF	6,26	30.04.2010	30.04.2012	-	-	-	-	-	-	150
Россельхозбанк, 2013	USD	7,18	16.11.2009	16.05.2013	-	▲	96,00	0,12	3,47	8,35	700
Россельхозбанк, 2014	USD	7,12	14.07.2009	14.01.2014	-	▲	95,68	0,12	3,87	8,24	750
Россельхозбанк, 2016	USD	6,97	21.09.2009	21.09.2016	-	▲	85,08	0,00	5,50	10,87	500
Россельхозбанк, 2017	USD	6,30	15.11.2009	15.05.2017	-	▲	86,76	0,13	6,20	8,61	1 250
Россельхозбанк, 2018	USD	7,75	29.11.2009	29.05.2018	-	▲	92,04	0,12	6,50	9,04	1 000
Российский Банк Развития, 2009	RUB	8,25	20.08.2009	20.11.2009	-	-	-	-	-	-	4 000
СБ Банк, 2017	USD	12,00	20.06.2009	20.12.2017	-	-	-	-	-	-	50
Сбербанк России, 2011	USD	5,93	14.11.2009	14.11.2011	-	▲	99,25	0,13	2,29	6,21	750
Сбербанк России, 2013	USD	6,48	15.11.2009	15.05.2013	-	▼	96,65	-0,31	3,51	7,44	500
Сбербанк России, 2013-2	USD	6,47	02.07.2009	02.07.2013	-	▲	95,17	0,12	3,52	7,84	500
Сбербанк России, 2015	USD	6,23	11.08.2009	11.02.2015	-	▲	89,18	0,00	0,65	8,74	1 000
Татфондбанк, 2010	USD	9,75	26.10.2009	26.04.2010	-	▼	85,00	-0,00	0,85	30,39	200
Транскапиталбанк, 2010	USD	9,12	10.11.2009	10.05.2010	-	▼	88,99	-0,00	0,89	23,09	175
Транскапиталбанк, 2017	USD	10,51	18.09.2009	18.07.2017	-	-	38,25	-	-	-	100
ТрансКредитБанк, 2010	USD	7,00	16.11.2009	16.05.2010	-	▲	97,56	0,05	0,92	9,73	400
ТрансКредитБанк, 2011	USD	9,00	23.06.2009	25.06.2011	-	▲	97,22	0,13	1,83	10,47	350
УРСА Банк, 2009, HUF	HUF	10,50	21.09.2009	21.09.2009	-	-	-	-	-	-	4 500
УРСА Банк, 2010	USD	12,25	06.07.2009	06.07.2010	-	-	-	-	-	-	30
УРСА Банк, 2010-2	RUB	9,12	26.08.2009	26.02.2010	-	-	81,00	-	-	-	5 000
УРСА Банк, 2010-3	EUR	7,00	21.05.2010	21.05.2010	-	▲	96,01	0,00	0,94	11,65	400
УРСА Банк, 2011	USD	12,00	30.06.2009	30.12.2011	-	▲	89,95	0,13	2,13	16,93	130
УРСА Банк, 2011-2	EUR	8,30	16.11.2009	16.11.2011	-	▼	90,09	-0,00	2,20	13,26	300
Ханты-Мансийский Банк, 2018	USD	11,00	20.06.2009	20.06.2018	-	-	-	-	-	-	100
ХКФ Банк, 2010	USD	9,50	11.10.2009	11.04.2010	-	-	93,50	-	-	-	200
ХКФ Банк, 2011	USD	11,00	20.06.2009	20.06.2011	20.12.2009	▼	96,58	-0,02	0,50	18,06	500
ХКФ Банк, 2011-2	USD	11,75	11.08.2009	11.08.2011	11.08.2010	▼	90,50	-0,00	1,08	21,28	450



Раскрытие информации

Заявление аналитика и подтверждение о снятии ответственности

Настоящий отчет подготовлен аналитиком (ами) ИК «Велес Капитал». Приведенные в данном отчете оценки отражают личное мнение аналитика (ов). Вознаграждение аналитиков не зависит, никогда не зависело и не будет зависеть от конкретных рекомендаций или оценок, указанных в данном отчете. Вознаграждение аналитиков зависит от общей эффективности бизнеса ИК «Велес Капитал», определяющейся инвестиционной выгодой клиентов компании, а также доходами от иных видов деятельности ИК «Велес Капитал».

Данный отчет, подготовленный Аналитическим управлением ИК «Велес Капитал», основан на общедоступной информации. Настоящий обзор был подготовлен независимо от других подразделений ИК «Велес Капитал», и любые рекомендации и суждения, представленные в данном отчете, отражают исключительно точку зрения аналитика (ов), участвовавших в написании данного обзора. В связи с этим, ИК «Велес Капитал» считает необходимым заявить, что аналитики и Компания не несут ответственности за содержание данного отчета. Аналитики ИК «Велес Капитал» не берут на себя ответственность регулярно обновлять данные, находящиеся в данном отчете, а также сообщать обо всех изменениях, вносимых в данный обзор.

Данный аналитический материал ИК «Велес Капитал» может быть использован только в информационных целях. Компания не дает гарантий относительно полноты и точности приведенной в этом отчете информации и ее достоверности, а также не несет ответственности за прямые или косвенные убытки от использования данных материалов. Данный документ не может служить основанием для покупки или продажи тех или иных ценных бумаг, а также рассматриваться как оферта со стороны ИК «Велес Капитал». ИК «Велес Капитал» и (или) ее дочерние предприятия, а также сотрудники, директора и аналитики ИК «Велес Капитал» имеют право покупать и продавать любые ценные бумаги, упоминаемые в данном обзоре.

ИК «Велес Капитал» и (или) ее дочерние предприятия могут выступать в качестве маркет-мейкера или нести обязательства по андеррайтингу ценных бумаг компаний, упоминаемых в настоящем обзоре, могут продавать или покупать их для клиентов, а также совершать иные действия, не противоречащие российскому законодательству. ИК «Велес Капитал» и (или) ее дочерние предприятия также могут быть заинтересованы в возможности предоставления компаниям, упомянутым в данном обзоре, инвестиционно-банковских или иных услуг.

Все права на данный бюллетень принадлежат ИК «Велес Капитал». Воспроизведение и/или распространение аналитических материалов ИК «Велес Капитал» не может осуществляться без письменного разрешения Компании. © Велес Капитал 2009 г.

Для получения дополнительной информации и разъяснений просьба обращаться в Аналитическое управление ИК «Велес Капитал».

**Аналитическое управление****research@veles-capital.ru**

Михаил Зак
Начальник Управления
MZak@veles-capital.ru

Иван Манаенко
Начальник отдела анализа
долгового рынка
IManaenko@veles-capital.ru

Илья Федотов
Телекоммуникации
IFedotov@veles-capital.ru

Дмитрий Лютягин
Нефть и газ
SFomenko@veles-capital.ru

Станислав Фоменко
Металлургия, машиностроение
SFomenko@veles-capital.ru

Марина Иркин
Металлургия, машиностроение
Mirkly@veles-capital.ru

Олег Зотиков
Энергетика
OZotikov@veles-capital.ru

Управление по работе с долговыми обязательствами**Bills@veles-capital.ru**

Оксана Теличко
Начальник управления
OSolonchenko@veles-capital.ru

Евгений Шиленков
Зам. начальника управления
EShilentov@veles-capital.ru

Михаил Мамонов
Начальник отдела по работе с
векселями
MMamonov@veles-capital.ru

Ольга Боголюбова
Специалист
OBogolubova@veles-capital.ru

Юлия Шабалина
Специалист
YShabalina@veles-capital.ru

Оксана Степанова
Специалист
OStepanova@veles-capital.ru

Олег Медведев
Начальник отдела по работе с
облигациями
OMedvedev@veles-capital.ru

Александр Аникин
Главный специалист
AAnikin@veles-capital.ru

Доверительное управление**am@veles-capital.ru**

Бейшен Исаев
Начальник Управления
BIsaev@veles-capital.ru

Станислав Бродский
Инвестиционные продукты
SBrodsky@veles-capital.ru

Вадим Лабе́д
Работа с инвесторами
VLabeled@veles-capital.ru

Управление стратегических инвестиций

Андрей Ли
Начальник Управления
ALee@veles-capital.ru

Россия, Москва, 123610, Краснопресненская наб., д. 12,
7 подъезд, 18 этаж
Телефон: 7 (495) 258 1988
Факс: 7 (495) 258 1989
www.veles-capital.ru

Украина, Киев, 04070, ул. Набережно-Крещатицкая,
д. 37/55
Телефон: 38 (044) 459 0250
Факс: 38 (044) 459 0251