

Ежедневный обзор долгового рынка

17 июня 2009 г.

Основные события

Доходности оторвались от максимумов – US Treasuries

Цены замерли на месте – Еврооблигации

Фиксация в первом эшелоне – Внутренний рынок

Без комментариев

- ✓ Сбербанк открыл КАМАЗу кредитную линию на 1,5 млрд руб.
- ✓ НРБ открыл Каустику кредитную линию в размере 90 млн руб.
- ✓ Выпуски облигаций ВТБ-Лизинг Финанс серии 03 и 04 размещены в полном объеме.
- ✓ Выпуск облигаций ХКФ Банка серии 06 размещен в полном объеме.
- ✓ НОМОС-БАНК выплатил 6-й купон и погасил облигации серии 07.
- ✓ Московская область выплатила 2-й купон и погасила 10% номинальной стоимости облигаций 2008 г.
- ✓ МЕТАР Финанс выкупил по оферте 2,22% выпуска облигаций серии 01.
- ✓ ТООП-Финансы не исполнило оферту по облигациям серии 01.
- ✓ Натур Продукт – Инвест допустило двойной техдефолт по облигациям серии 02.
- ✓ Еврокоммерц не исполнил оферту по облигациям серии 02.
- ✓ Татфондбанк принял решение о размещении 7-го выпуска облигаций объемом 1 млрд руб.

Ближайшие размещения и погашения

| Дата | Выпуск | Событие | Объем, млн руб. |
|---------|---|--------------|-----------------|
| 17 июня | Россия, 25064 | доразмещение | 35 000 |
| | Уральский завод прецизионных сплавов, 1 | оферта | 1 500 |
| | СБ Банк, 2 | оферта | 1 000 |
| | АиФ – МедиаПресса - финанс, 1 | погашение | 1 500 |

Источник: Cbonds; Оценка: Велес Капитал

Календарь событий на сегодня

| Время | Страна | Событие | Период |
|-------|----------------|--|-------------|
| 9:00 | Япония | Ежемесячный экономический отчет Банка Японии | - |
| 10:00 | Япония | Объем заказов на машины и оборудование (r/r) | Май |
| 12:30 | Великобритания | Публикация протокола последнего заседания Банка Англии | - |
| 12:30 | Великобритания | Уровень заявок на пособие по безработице | Май |
| 12:30 | Великобритания | Число безработных | Май |
| 13:00 | ЕС | Сальдо баланса внешней торговли Еврозоны | Апрель |
| 13:00 | ЕС | Объем производства строительного сектора (м/м) | Апрель |
| 13:00 | ЕС | Объем строительства (r/r) | Апрель |
| 16:30 | США | Индекс потребительских цен CPI (м/м) | Май |
| 16:30 | США | Платежный баланс | 1 квартал Р |

Рыночные показатели

Долговые рынки

| | Значение | Изменение, б.п. | | |
|-----------------|----------|-----------------|--------|-------|
| | | Пред. | Неделя | Месяц |
| UST 10 | ▲ 95,58 | 42 | 158 | -433 |
| UST 30 | ▲ 96,33 | 139 | 281 | -652 |
| German 10 | ▲ 102,87 | 3 | 67 | -119 |
| Россия 30 | ▲ 99,57 | 5 | 77 | -94 |
| Сред. Россия 30 | ▲ 391,10 | 4 | 6 | -36 |
| Турция 34 | ▲ 105,69 | 9 | 135 | 366 |
| Бразилия 40 | ▼ 128,28 | -33 | -18 | -258 |
| Колумбия 37 | ▼ 100,96 | -1 | 57 | -31 |
| Венесуэла 34 | ▲ 65,53 | 19 | 189 | 560 |

Источник: данные бирж; оценка: Велес Капитал

Товарные рынки

| | Значение | Изменение, % | | |
|----------|----------|--------------|--------|-------|
| | | Пред. | Неделя | Месяц |
| Brent | ▼ 69,00 | -0,19 | -1,00 | 25,05 |
| Urals | ▲ 69,07 | 0,09 | 0,63 | 26,46 |
| Золото | ▲ 934,80 | 0,70 | -2,09 | 0,32 |
| Серебро | ▲ 14,20 | 0,92 | -6,62 | 1,54 |
| Никель | ▲ 15 007 | 2,21 | 0,62 | 21,17 |
| Медь | ▼ 4 956 | -0,52 | -3,76 | 11,44 |
| Алюминий | ▲ 1 324 | 0,02 | -3,52 | 7,49 |

Источник: данные бирж; оценка: Велес Капитал

Валютный рынок

| | Значение | Изменение, % | | |
|------------------|-----------|--------------|--------|-------|
| | | Пред. | Неделя | Месяц |
| EUR/USD | ▲ 1,3843 | 0,42 | -1,32 | 2,25 |
| USD/JPY | ▼ 96,43 | -1,62 | -1,17 | 1,67 |
| RUR/USD, ЦБ | ▼ 31,2137 | -0,28 | 0,87 | -2,65 |
| RUR/EUR, ЦБ | ▲ 43,2265 | 0,17 | -0,13 | -0,46 |
| Валютная корзина | ▼ 36,6195 | -0,04 | 0,33 | -1,50 |

Источник: данные бирж; оценка: Велес Капитал

Динамика рублевых остатков

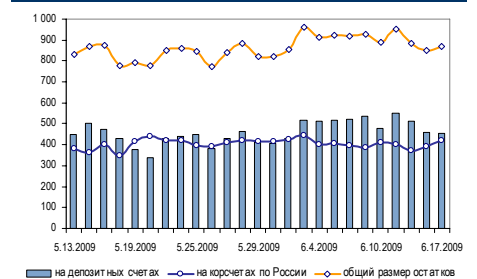

Денежный рынок

| | Значение | Пред. | Неделя | Месяц |
|-------------------|----------|-------|--------|-------|
| | | | | |
| МБК 1 неделя, % | ▲ 8,22 | 8,22 | 8,18 | 8,38 |
| МБК 2 недели, % | - 8,87 | 8,84 | 8,92 | 9,21 |
| LIBOR O/N, % | - 0,26 | 0,26 | 0,27 | 0,22 |
| LIBOR 1 месяц, % | ▼ 0,32 | 0,32 | 0,32 | 0,33 |
| LIBOR 3 месяца, % | ▼ 0,61 | 0,61 | 0,65 | 0,83 |

Источник: данные бирж; оценка: Велес Капитал

**Внешние рынки****US Treasuries****Доходности оторвались от максимумов.**

Во вторник движение котировок казначейских облигаций было весьма волатильным. Однако по итогам дня рынок КО смог закрыться в плюсе по всей длине кривой доходности. Росту цен базовых активов способствовало снижение фондовых индексов и очередной выкуп длинных бумаг с рынка, проведенный ФРС на сумму в 6,5 млрд долл. Впрочем, пока доходности КО все еще очень далеки от декабрьских минимумов.

Что касается опубликованной вчера статистики, то она была довольно неоднозначной. Так, из позитивных тенденций можно отметить майский рост как разрешений на новое строительство, так и объемов самого строительства. В то же время разочаровали объемы промышленного производства, упавшие выше ожиданий. Еще одним сюрпризом для рынка стали цифры по инфляции. Так, отпускные цены производителей выросли всего на 0,2% при ожидании их роста минимум на 0,5%. Без учета же цен на продовольствие и энергоносители цены производителей и вовсе упали по сравнению с апрелем.

Сегодня в США публикуются индекс потребительских цен (CPI) и платежный баланс. Помимо этого внимание рынка будет приковано к обнародованию предложений президента США Барака Обамы по вопросам регулирования финансового сектора.

Внешние рынки**Еврооблигации****Цены замерли на месте.**

На рынке евробондов активность по-прежнему нулевая. Котировки суверенных еврооблигаций несколько скорректировались вверх на фоне роста цен на нефть. В корпоративном сегменте можно отметить рост котировок Вымпелкома, в особенности выпусков с погашением в 2013 и 2018 гг.

Внутренний рынок**Корпоративный сектор****Фиксация в первом эшелоне.**

Во вторник участники внутреннего долгового рынка продолжили фиксировать прибыль в наиболее ликвидных выпусках. В особенности это коснулось недавно размещенных займов (Х5-Финанс-4, РЖД-16). В то же время в отдельных выпусках имел место интерес покупателей (ВК-Инвест-1, Система-1, АИЖК-8).

В ближайшие дни рублевых облигации будут находиться под давлением продавцов. Надежда на серьезный рост цен на нефть маловероятна. Разве что евро попытается преодолеть недавний максимум относительно доллара на фоне позитивных статданных из ЕС.

*Иван Манаенко
IManaenko@veles-capital.ru*



Итоги торгов рублевыми облигациями

Лидеры по оборотам

| Выпуск | Цена, % | Изм. цены, б.п. | Об. торг., млн руб. | Кол-во сделок | Эф. дох. % год. | Дюр., лет |
|---------------|---------|-----------------|---------------------|---------------|-----------------|-----------|
| Москва 45 | 84,93 | -0,37 | 1 101 | 36 | 14,84 | 2,61 |
| ХФБбанк-4 | 100,00 | 34,00 | 786 | 1 | 13,61 | 0,32 |
| МосковОбл-8 | 83,08 | -0,30 | 544 | 21 | 17,22 | 3,37 |
| РенКап-2 | 98,50 | 0,99 | 285 | 6 | 27,64 | 0,32 |
| ВК-Инвест-1 | 97,33 | -0,01 | 278 | 17 | 14,31 | 0,58 |
| Москва 59 | 99,06 | -0,06 | 268 | 27 | 11,79 | 0,72 |
| РенКап-1 | 92,95 | - | 232 | 5 | 27,01 | 0,67 |
| СБ Банк-2 | 100,00 | - | 217 | 7 | 18,26 | 0,94 |
| ТрансКрдт-3 | 98,08 | 0,13 | 195 | 17 | 14,15 | 0,54 |
| РЖД-9 | 100,61 | -0,02 | 186 | 24 | 13,17 | 0,89 |
| МосковОбл-9 | 100,54 | -0,81 | 177 | 19 | 18,18 | 1,69 |
| Система-1 | 102,87 | -0,33 | 161 | 15 | 14,72 | 0,69 |
| ПромСвБнк-5 | 101,23 | - | 134 | 17 | 14,99 | 0,89 |
| АИЖК-8 | 78,70 | 1,80 | 128 | 19 | 14,45 | 3,65 |
| Полипласт-1 | 90,05 | -7,95 | 126 | 41 | - | 0,02 |
| ОФЗ 25064 | 101,19 | -0,06 | 123 | 14 | 11,87 | 2,23 |
| РЖД-11 | 100,60 | - | 114 | 8 | 13,19 | 0,91 |
| ВТБ-5 | 102,18 | 0,01 | 96 | 30 | 12,82 | 0,80 |
| ГАЗ | 99,28 | 9,25 | 85 | 26 | 18,75 | 0,45 |
| МОЭК | 101,79 | 0,09 | 82 | 43 | 15,82 | 0,58 |
| СибТлк-7 | 96,98 | 0,05 | 80 | 22 | 12,71 | 1,18 |
| Газпром-4 | 99,57 | - | 78 | 27 | 9,20 | 0,63 |
| ЛСР-Инв-2 | 98,85 | 0,62 | 76 | 3 | 24,17 | 0,06 |
| ЯрославОбл-7 | 94,11 | -4,83 | 73 | 8 | 11,80 | 0,68 |
| УрлсБЛизинг-2 | 96,14 | 1,05 | 73 | 35 | 21,55 | 0,57 |

Лидеры по количеству сделок

| Выпуск | Цена, % | Изм. цены, б.п. | Об. торг., млн руб. | Кол-во сделок | Эф. дох. % год. | Дюр., лет |
|---------------|---------|-----------------|---------------------|---------------|-----------------|-----------|
| ИнкомЛада-3 | 0,90 | 0,15 | 0,0 | 83 | - | 0,73 |
| Амурмет-2 | 8,43 | -0,99 | 0,1 | 77 | - | 0,60 |
| Апт36и6 | 41,94 | 0,69 | 0,8 | 61 | - | 0,00 |
| МОЭК | 101,79 | 0,09 | 81,8 | 43 | 15,82 | 0,58 |
| Полипласт-1 | 90,05 | -7,95 | 125,6 | 41 | - | 0,02 |
| Москва 45 | 84,93 | -0,37 | 1 100,8 | 36 | 14,84 | 2,61 |
| УрлсБЛизинг-2 | 96,14 | 1,05 | 72,5 | 35 | 21,55 | 0,57 |
| ВТБ-5 | 102,18 | 0,01 | 95,5 | 30 | 12,82 | 0,80 |
| РБК БО-5 | 12,77 | 2,03 | 0,3 | 28 | - | 0,06 |
| Газпром-4 | 99,57 | - | 78,5 | 27 | 9,20 | 0,63 |
| Москва 59 | 99,06 | -0,06 | 268,2 | 27 | 11,79 | 0,72 |
| ГАЗ | 99,28 | 9,25 | 84,5 | 26 | 18,75 | 0,45 |
| БананаМ-2 | 0,01 | - | 0,0 | 24 | - | 0,38 |
| РЖД-9 | 100,61 | -0,02 | 186,4 | 24 | 13,17 | 0,89 |
| СибТлк-7 | 96,98 | 0,05 | 79,5 | 22 | 12,71 | 1,18 |
| Белон-2 | 96,46 | 0,56 | 4,2 | 22 | 28,40 | 0,16 |
| Соллерс-2 | 81,68 | 0,28 | 3,2 | 22 | 28,30 | 1,03 |
| МосковОбл-8 | 83,08 | -0,30 | 543,9 | 21 | 17,22 | 3,37 |
| АИЖК-8 | 78,70 | 1,80 | 128,1 | 19 | 14,45 | 3,65 |
| МосковОбл-9 | 100,54 | -0,81 | 176,5 | 19 | 18,18 | 1,69 |
| ГидроОГК | 90,31 | 0,26 | 14,1 | 18 | 14,06 | 1,83 |
| Содружество | 85,00 | 4,60 | 48,2 | 17 | 74,52 | 0,25 |
| ПромСвБнк-5 | 101,23 | - | 133,7 | 17 | 14,99 | 0,89 |
| ТрансКрдт-3 | 98,08 | 0,13 | 195,3 | 17 | 14,15 | 0,54 |
| ВК-Инвест-1 | 97,33 | -0,01 | 278,0 | 17 | 14,31 | 0,58 |

Лидеры роста

| Выпуск | Цена, % | Изм. цены, б.п. | Об. торг., млн руб. | Кол-во сделок | Эф. дох. % год. | Дюр., лет |
|---------------|---------|-----------------|---------------------|---------------|-----------------|-----------|
| ГАЗ | 99,28 | 9,25 | 84,5 | 26 | 18,75 | 0,45 |
| КМПО | 94,00 | 9,00 | 0,7 | 10 | 21,27 | 0,72 |
| ПромТрактор-3 | 45,87 | 8,34 | 1,6 | 12 | - | 0,01 |
| НИКОСХИМ-2 | 46,90 | 8,04 | 2,2 | 14 | - | 0,03 |
| СамарОбл-3 | 90,72 | 5,52 | 0,1 | 2 | 13,17 | 1,98 |
| Содружество | 85,00 | 4,60 | 48,2 | 17 | 74,52 | 0,25 |
| Дикси | 76,93 | 3,59 | 2,9 | 10 | 28,20 | 1,60 |
| М-Индустр-2 | 66,00 | 3,50 | 0,0 | 2 | - | 0,01 |
| Разгуляй-4 | 44,94 | 3,32 | 0,9 | 9 | 89,14 | 1,59 |
| ОГК5 | 99,50 | 3,30 | 1,1 | 3 | 9,22 | 0,27 |
| ДальСвз-2 | 96,76 | 2,71 | 9,7 | 2 | 13,24 | 0,91 |
| КомосГруп-1 | 86,84 | 2,69 | 0,6 | 3 | - | 1,93 |
| СамарОбл-5 | 88,13 | 2,39 | 6,9 | 4 | 16,16 | 3,59 |
| РБК БО-5 | 12,77 | 2,03 | 0,3 | 28 | - | 0,06 |
| Волгор 03 | 90,00 | 2,00 | 0,2 | 5 | 19,70 | 1,56 |
| УРСА-7 | 97,10 | 1,94 | 17,8 | 7 | 14,01 | 0,58 |
| РуссНефть | 96,87 | 1,87 | 0,1 | 2 | 19,58 | 0,44 |
| АИЖК-7 | 75,70 | 1,85 | 3,0 | 2 | 16,00 | 4,24 |
| АИЖК-8 | 78,70 | 1,80 | 128,1 | 19 | 14,45 | 3,65 |
| МосковОбл-6 | 90,35 | 1,76 | 12,6 | 7 | 16,24 | 1,70 |
| Трансмаш-2 | 99,99 | 1,74 | 0,0 | 2 | 17,61 | 0,62 |
| Таттел-4 | 102,22 | 1,55 | 30,7 | 3 | 13,81 | 0,85 |
| ТрансКонт | 102,10 | 1,36 | 0,8 | 3 | 13,64 | 0,67 |
| Петроком-2 | 99,35 | 1,15 | 61,3 | 10 | 11,94 | 0,19 |
| РусФин-4 | 96,27 | 1,05 | 40,9 | 6 | 14,22 | 0,64 |

Лидеры падения

| Выпуск | Цена, % | Изм. цены, б.п. | Об. торг., млн руб. | Кол-во сделок | Эф. дох. % год. | Дюр., лет |
|---------------|---------|-----------------|---------------------|---------------|-----------------|-----------|
| МИА-1 | 104,94 | -13,05 | 0,0 | 4 | - | - |
| МособгазФин-2 | 63,03 | -11,97 | 0,1 | 8 | 40,02 | 1,64 |
| НМЗ | 75,00 | -10,00 | 1,5 | 3 | - | 0,16 |
| Вестер-1 | 90,00 | -10,00 | 0,4 | 2 | 116,41 | 0,09 |
| РЖД-7 | 89,29 | -9,71 | 7,3 | 2 | 12,30 | 3,01 |
| СЗТлк-4 | 91,48 | -8,50 | 29,3 | 2 | 14,60 | 1,62 |
| Полипласт-1 | 90,05 | -7,95 | 125,6 | 41 | - | 0,02 |
| УРСА-5 | 86,82 | -5,05 | 8,7 | 3 | 15,26 | 2,10 |
| ИжАвто | 10,01 | -4,99 | 0,1 | 9 | 12,15 | 1,20 |
| ЯрославОбл-7 | 94,11 | -4,83 | 73,3 | 8 | 11,80 | 0,68 |
| ПТПА-1 | 89,01 | -4,51 | 0,0 | 2 | 52,52 | 0,32 |
| ПАВА-2 | 97,00 | -2,96 | 0,0 | 2 | 51,43 | 0,13 |
| МосЭнерг-2 | 87,50 | -2,49 | 1,1 | 12 | 13,76 | 2,40 |
| Агрохолд | 2,15 | -2,42 | 0,0 | 3 | - | 0,10 |
| НижЛен-3 | 80,90 | -2,09 | 0,2 | 4 | 63,12 | 3,08 |
| Магнит-2 | 81,00 | -1,50 | 1,8 | 4 | 17,80 | 2,45 |
| ЭнергоМаш | 81,88 | -1,44 | 1,4 | 13 | 70,98 | 0,34 |
| Лукойл-4 | 80,52 | -1,33 | 0,2 | 3 | 13,77 | 3,80 |
| СевКабель-4 | 29,68 | -1,23 | 0,1 | 8 | - | 3,57 |
| ОГК2 | 93,37 | -1,13 | 0,0 | 3 | 13,91 | 0,99 |
| ВоронежОбл-4 | 81,00 | -1,00 | 1,3 | 6 | 18,54 | 2,43 |
| Амурмет-2 | 8,43 | -0,99 | 0,1 | 77 | - | 0,60 |
| ФСК-4 | 88,00 | -0,89 | 0,0 | 2 | 13,97 | 2,12 |
| ЕБРР-2 | 102,20 | -0,83 | 29,6 | 4 | 0,02 | - |
| МосковОбл-9 | 100,54 | -0,81 | 176,5 | 19 | 18,18 | 1,69 |



Атлас рынка государственных и муниципальных облигаций

ОФЗ

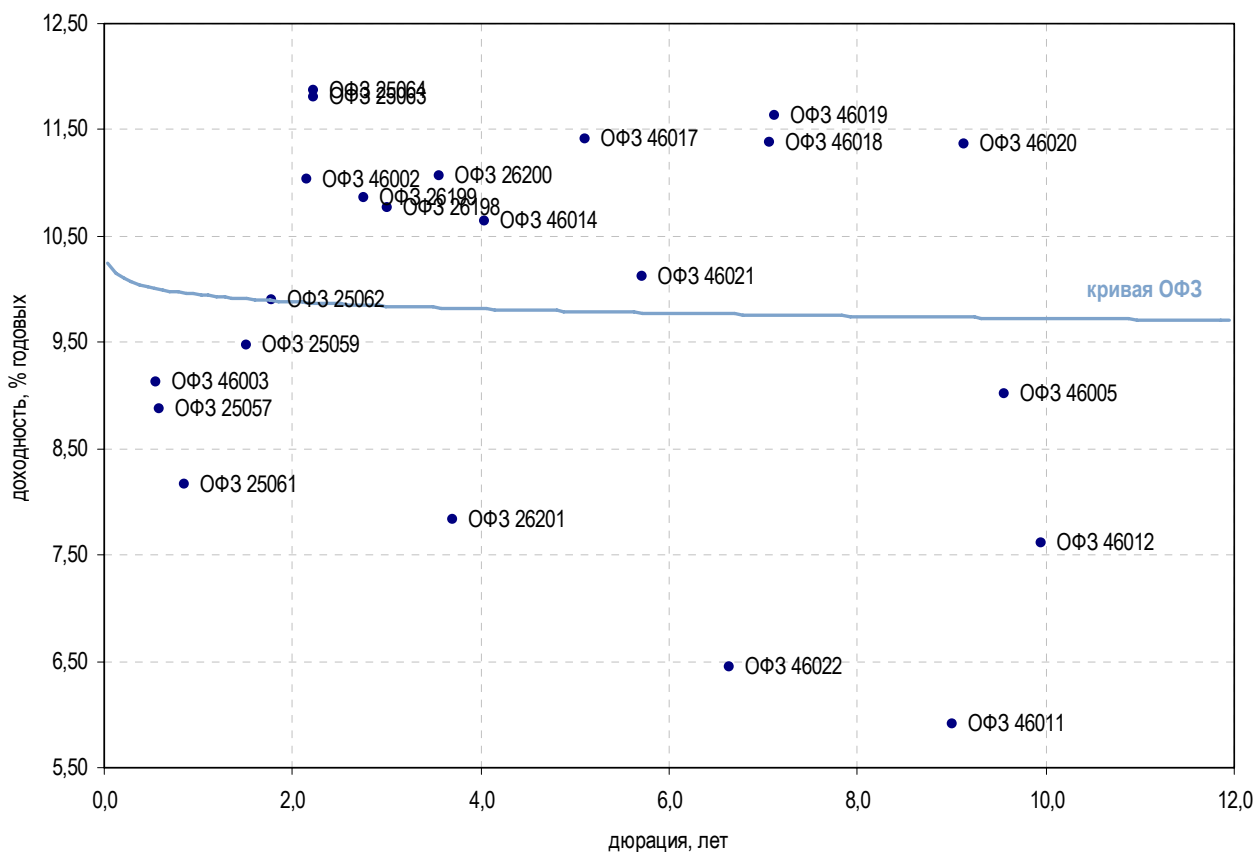

| Выпуск | Купон, % | Оферта | Погашение | Цена, % | Изм. цены, б.п. | Объем торгов, руб. | Эф. дох-ть, % год. | Дюрация, лет | Спрэд к крив. ОФЗ | Рейтинг ликвидн. | Изм. ликвидн. |
|---------------------|----------|--------|------------|----------|-----------------|--------------------|--------------------|--------------|-------------------|------------------|---------------|
| Гособлигации | | | | | | | | | | | |
| ОФЗ 25057 | 7,40 | - | 20.01.2010 | ▲ 99,34 | 0,07 | 6 208 841 | 8,88 | 0,58 | - | 81 | 0 |
| ОФЗ 25061 | 5,80 | - | 05.05.2010 | - | - | - | 8,16 | 0,86 | - | 61 | 5 |
| ОФЗ 46003 | 10,00 | - | 14.07.2010 | ▲ 100,59 | 0,10 | 32 592 362 | 9,12 | 0,55 | - | 61 | -3 |
| ОФЗ 25059 | 6,10 | - | 19.01.2011 | - | - | - | 9,48 | 1,51 | - | 76 | 2 |
| ОФЗ 25062 | 5,80 | - | 04.05.2011 | - | - | - | 9,90 | 1,78 | - | 52 | 0 |
| ОФЗ 25063 | 6,20 | - | 09.11.2011 | - | - | - | 11,81 | 2,22 | - | 55 | 8 |
| ОФЗ 25064 | 11,90 | - | 18.01.2012 | ▼ 101,19 | -0,06 | 122 542 200 | 11,87 | 2,23 | - | - | - |
| ОФЗ 26199 | 6,10 | - | 11.07.2012 | - | - | - | 10,86 | 2,76 | - | 68 | 3 |
| ОФЗ 46002 | 9,00 | - | 08.08.2012 | - | - | - | 11,03 | 2,15 | - | 74 | 10 |
| ОФЗ 26198 | 6,00 | - | 02.11.2012 | - | - | - | 10,77 | 3,01 | - | 74 | 11 |
| ОФЗ 26200 | 6,10 | - | 17.07.2013 | - | - | - | 11,07 | 3,55 | - | 36 | 12 |
| ОФЗ 26201 | 6,55 | - | 16.10.2013 | - | - | - | 7,83 | 3,70 | - | 6 | -3 |
| ОФЗ 46017 | 8,00 | - | 03.08.2016 | - | - | - | 11,42 | 5,10 | - | 41 | -3 |
| ОФЗ 46021 | 7,50 | - | 08.08.2018 | - | - | - | 10,12 | 5,72 | - | 24 | 13 |
| ОФЗ 46014 | 9,00 | - | 29.08.2018 | - | - | - | 10,64 | 4,04 | - | 37 | -1 |
| ОФЗ 48001 | 10,50 | - | 31.10.2018 | - | - | - | 10,48 | - | - | 33 | 17 |
| ОФЗ 46005 | - | - | 09.01.2019 | - | - | - | 9,02 | 9,56 | - | 24 | 9 |
| ОФЗ 46019 | - | - | 20.03.2019 | - | - | - | 11,64 | 7,13 | - | 15 | - |
| ОФЗ 46018 | 8,50 | - | 24.11.2021 | ▼ 76,78 | -0,47 | 9 214 080 | 11,38 | 7,07 | - | 50 | -1 |
| ОФЗ 46022 | 7,50 | - | 19.07.2023 | - | - | - | 6,44 | 6,64 | - | 5 | -1 |
| ОФЗ 46011 | - | - | 20.08.2025 | - | - | - | 5,91 | 9,00 | - | 15 | -1 |
| ОФЗ 46010 | - | - | 17.05.2028 | - | - | - | 8,02 | - | - | 15 | - |
| ОФЗ 46012 | 1,21 | - | 05.09.2029 | - | - | - | 7,62 | 9,95 | - | 15 | - |
| ОФЗ 46020 | 6,90 | - | 06.02.2036 | - | - | - | 11,36 | 9,14 | - | 66 | -2 |

* - рейтинг ликвидности рассчитывается на основе еженедельных данных

Источник: ММВБ; Оценка: Велес Капитал



Субфедеральные и муниципальные облигации

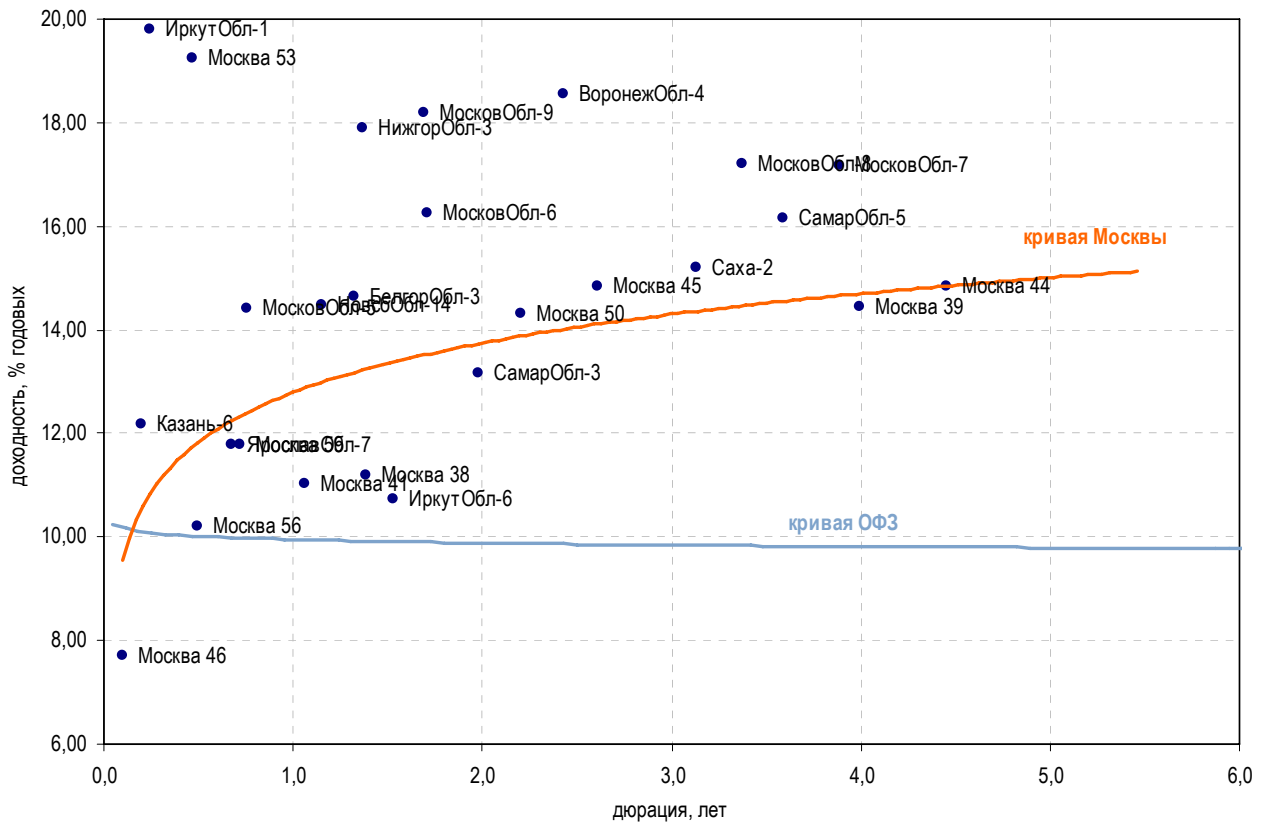

| Выпуск | Купон, % | Оферта | Погашение | Цена, % | Изм. цены, б.п. | Объем торгов, руб. | Эф. дох-ть, % год. | Дюрация, лет | Спрэд к крив. РФ3 | Рейтинг ликвидн. | Изм. ликвидн. |
|----------------|----------|--------|------------|---------|-----------------|--------------------|--------------------|--------------|-------------------|------------------|---------------|
| Москва | | | | | | | | | | | |
| Москва 46 | 8,00 | - | 25.07.2009 | - | - | - | 7,70 | 0,10 | - | 72 | -2 |
| Москва 59 | 10,00 | - | 15.03.2010 | ▼ | 99,06 | 268 176 337 | 11,79 | 0,72 | - | 91 | 0 |
| Москва 41 | 8,00 | - | 30.07.2010 | - | - | - | 11,04 | 1,06 | - | 4 | - |
| Москва 38 | 10,00 | - | 26.12.2010 | ▲ | 98,73 | 1 974 | 11,20 | 1,39 | - | 32 | 4 |
| Москва 50 | 8,00 | - | 18.12.2011 | - | - | - | 14,30 | 2,20 | - | 27 | 7 |
| Москва 45 | 8,00 | - | 27.06.2012 | ▼ | 84,93 | 1 100 781 807 | 14,84 | 2,61 | - | 84 | 6 |
| Москва 53 | 8,00 | - | 01.09.2013 | - | - | - | 19,25 | 0,47 | - | 11 | - |
| Москва 39 | 8,00 | - | 21.07.2014 | ▲ | 78,05 | 388 674 | 14,46 | 4,00 | - | 23 | -2 |
| Москва 44 | 8,00 | - | 24.06.2015 | ▲ | 73,46 | 1 538 150 | 14,83 | 4,46 | - | 66 | 3 |
| Москва 56 | 8,00 | - | 22.09.2016 | - | - | - | 10,22 | 0,49 | - | 15 | - |
| Регионы | | | | | | | | | | | |
| БелгорОбл-3 | 8,38 | - | 10.11.2010 | - | - | - | 14,65 | 1,32 | - | 24 | 7 |
| ВоронежОбл-4 | 9,00 | - | 25.06.2012 | ▼ | 81,00 | 1 324 350 | 18,54 | 2,43 | - | 11 | 11 |
| ИркутОбл-1 | 8,00 | - | 17.12.2009 | - | - | - | 19,80 | 0,25 | - | 3 | - |
| ИркутОбл-3 | 7,75 | - | 24.11.2010 | - | - | - | 20,64 | 0,70 | - | 2 | -2 |
| ИркутОбл-6 | 9,20 | - | 22.11.2012 | - | - | - | 10,72 | 1,53 | - | 62 | 0 |
| Казань-6 | 9,32 | - | 29.08.2009 | - | - | - | 12,19 | 0,20 | - | 14 | 2 |
| МосковОбл-5 | 10,00 | - | 30.03.2010 | ▼ | 97,07 | 1 350 286 | 14,41 | 0,76 | - | 21 | -7 |
| МосковОбл-6 | 9,00 | - | 19.04.2011 | ▲ | 90,35 | 12 603 049 | 16,24 | 1,70 | - | 42 | -3 |
| МосковОбл-7 | 8,00 | - | 16.04.2014 | ▲ | 72,44 | 395 525 | 17,16 | 3,89 | - | 41 | -3 |
| МосковОбл-8 | 9,00 | - | 11.06.2013 | ▼ | 83,08 | 543 948 665 | 17,22 | 3,37 | - | 91 | 2 |
| МосковОбл-9 | 18,10 | - | 15.03.2012 | ▼ | 100,54 | 176 508 885 | 18,18 | 1,69 | - | 18 | - |
| НижегорОбл-3 | 8,20 | - | 20.10.2011 | - | - | - | 17,89 | 1,37 | - | 3 | - |
| НовсбОбл-14 | 8,14 | - | 24.12.2010 | - | - | - | 14,47 | 1,15 | - | 1 | -1 |
| СамарОбл-3 | 7,60 | - | 11.08.2011 | ▲ | 90,72 | 148 780 | 13,17 | 1,98 | - | 12 | 5 |
| СамарОбл-5 | 9,30 | - | 19.12.2013 | ▲ | 88,13 | 6 924 316 | 16,16 | 3,59 | - | 38 | 6 |
| Саха-1 | 7,95 | - | 11.04.2013 | - | - | - | 20,75 | 2,47 | - | 8 | 0 |
| Саха-2 | 7,80 | - | 17.04.2014 | ▼ | 79,41 | 9 543 051 | 15,20 | 3,13 | - | 13 | -11 |
| ЯрославОбл-7 | 7,50 | - | 30.03.2010 | ▼ | 94,11 | 73 270 595 | 11,80 | 0,68 | - | 13 | -1 |

* - рейтинг ликвидности рассчитывается на основе еженедельных данных

Источник: ММВБ; Оценка: Велес Капитал



Атлас рынка корпоративных облигаций

Нефть и газ

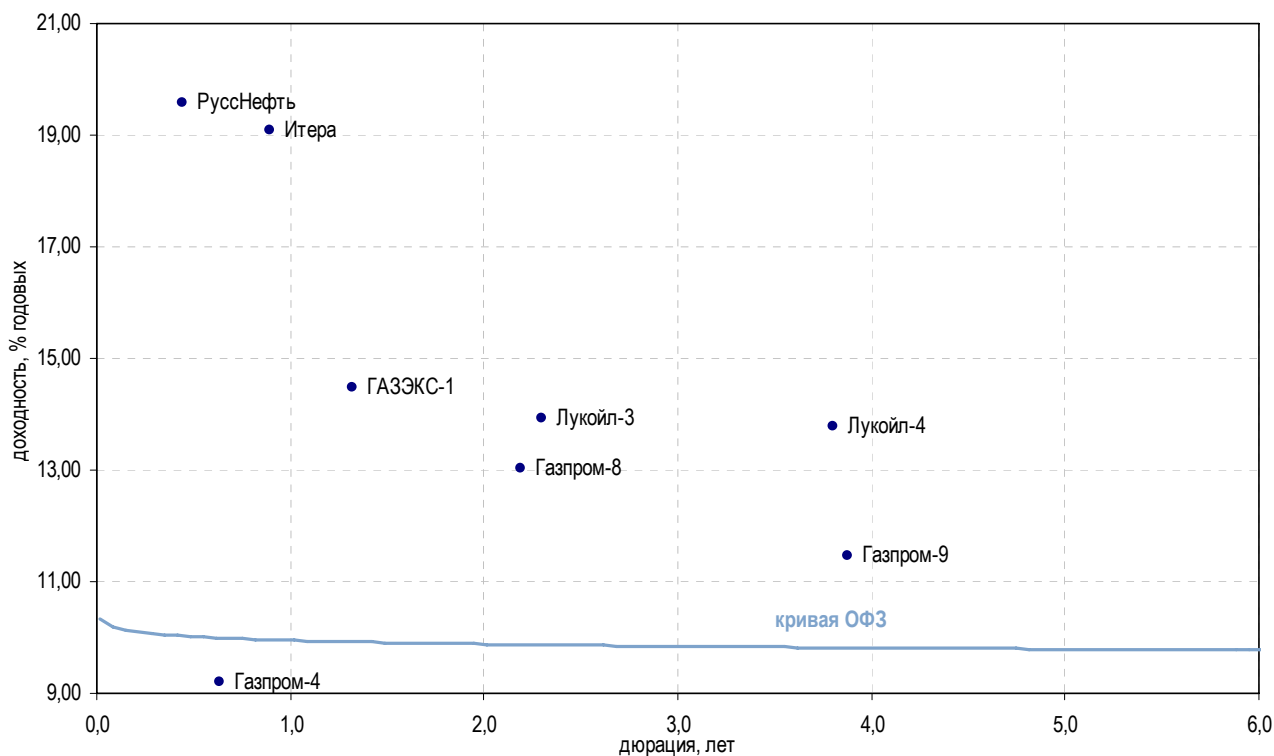

| Выпуск | Купон, % | Оферта | Погашение | Цена, % | Изм. цены, б.п. | Объем торгов, руб. | Эф. дох-ть, % год. | Дюрация, лет | Спрэд к крив. ОФЗ | Рейтинг ликвидн. | Изм. ликвидн. |
|---------------|----------|------------|------------|----------|-----------------|--------------------|--------------------|--------------|-------------------|------------------|---------------|
| Добыча | | | | | | | | | | | |
| Газпром-4 | 8,22 | - | 10.02.2010 | 99,57 | - | 78 483 864 | 9,20 | 0,63 | - | 79 | 0 |
| Газпром-6 | 6,95 | - | 06.08.2009 | ▲ 99,89 | 0,03 | 6 563 620 | 7,81 | 0,13 | - | 34 | 0 |
| Газпром-7 | 6,79 | - | 29.10.2009 | - | - | - | 8,23 | 0,34 | - | 11 | -2 |
| Газпром-8 | 7,00 | - | 27.10.2011 | ▲ 88,79 | 0,29 | 88 790 | 13,02 | 2,19 | 239,00 | 6 | 1 |
| Газпром-9 | 7,23 | - | 12.02.2014 | ▼ 86,00 | -8,00 | 860 | 11,47 | 3,88 | 76,61 | 8 | 2 |
| Итера | 18,90 | 25.05.2010 | 20.11.2012 | ▲ 100,50 | 0,25 | 37 185 | 19,10 | 0,89 | 858,55 | 15 | 1 |
| Лукойл-2 | 7,25 | - | 17.11.2009 | ▲ 99,49 | -0,09 | 5 372 400 | 8,64 | 0,40 | - | 19 | 1 |
| Лукойл-3 | 7,10 | - | 08.12.2011 | - | - | - | 13,94 | 2,30 | 330,36 | 14 | 3 |
| Лукойл-4 | 7,40 | - | 05.12.2013 | ▼ 80,52 | -1,33 | 200 505 | 13,77 | 3,80 | 306,86 | 31 | 2 |
| РуссНефть | 12,00 | 11.12.2009 | 10.12.2010 | ▲ 96,87 | 1,87 | 91 060 | 19,58 | 0,44 | 915,58 | 8 | - |
| Прочее | | | | | | | | | | | |
| ГАЗЭК-1 | 12,00 | 18.06.2009 | 16.12.2010 | - | - | - | 14,48 | 1,32 | 391,48 | 10 | 6 |
| Сахатрнг-1 | 12,50 | - | 02.12.2009 | - | - | - | 21,85 | 0,40 | 1 143,93 | 0 | - |

* - рейтинг ликвидности рассчитывается на основе ежедневных данных

Источник: ММВБ; Оценка: Велес Капитал



Электроэнергетика

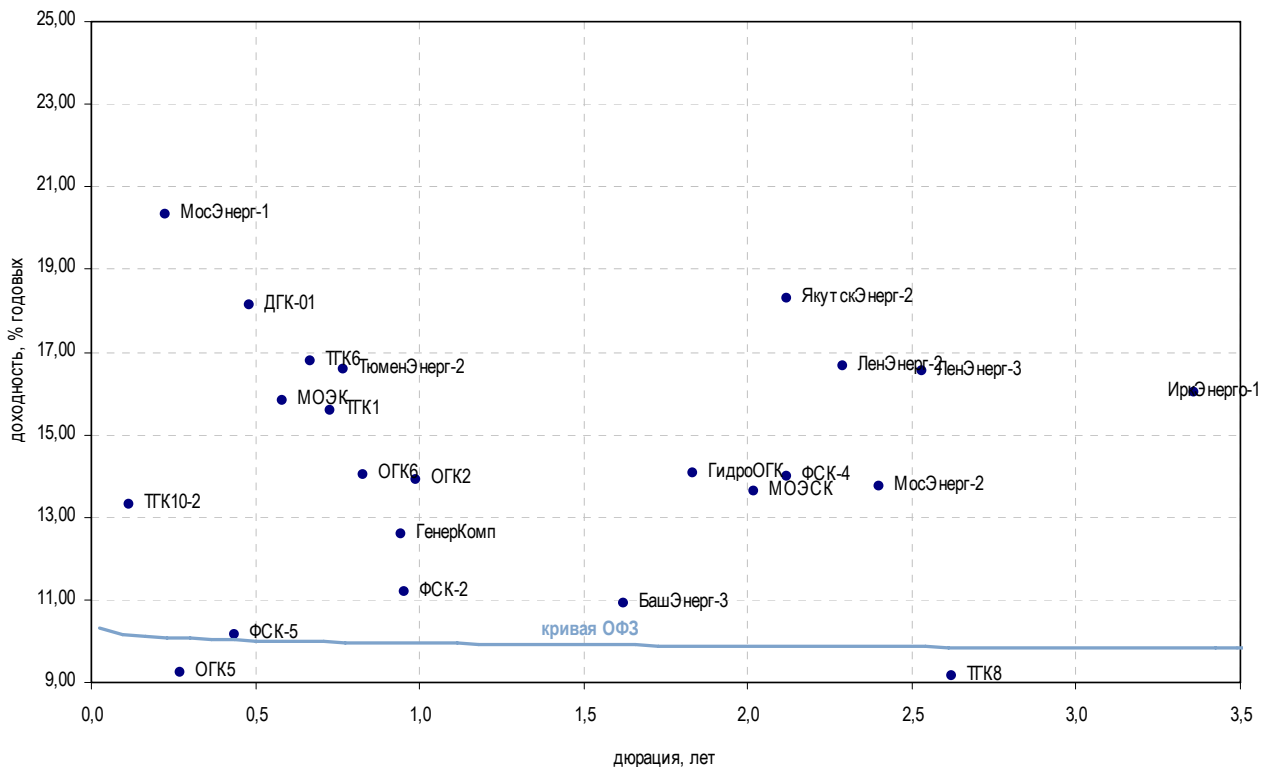

| Выпуск | Купон, % | Оферта | Погашение | Цена, % | Изм. цены, б.п. | Объем торгов, руб. | Эф. дох-ть, % год. | Дюрация, лет | Спрэд к крив. ОФЗ | Рейтинг ликвидн. | Изм. ликвидн. | |
|---|----------|------------|------------|---------|-----------------|--------------------|--------------------|--------------|-------------------|------------------|---------------|-----|
| Генерирующие компании | | | | | | | | | | | | |
| ГенерКомп | 9,25 | 22.06.2010 | 21.06.2011 | - | - | - | 12,58 | 0,94 | 205,86 | 2 | - | |
| ГидроОГК | 8,10 | - | 29.06.2011 | ▲ | 90,31 | 0,26 | 14 090 156 | 14,06 | 1,83 | 345,28 | 57 | 3 |
| ДГК-01 | 10,50 | 17.12.2009 | 08.03.2013 | - | - | - | - | 18,15 | 0,48 | 771,52 | 70 | -6 |
| МосЭнерг-1 | 7,54 | 15.09.2009 | 13.09.2011 | - | - | - | - | 20,34 | 0,23 | 1 000,24 | 18 | 4 |
| МосЭнерг-2 | 7,65 | 23.02.2012 | 18.02.2016 | ▼ | 87,50 | -2,49 | 1 123 500 | 13,76 | 2,40 | 311,79 | 24 | 11 |
| ОГК2 | 7,70 | - | 07.07.2010 | ▼ | 93,37 | -1,13 | 43 883 | 13,91 | 0,99 | 338,22 | 40 | -5 |
| ОГК3 | 7,75 | 11.12.2009 | 09.12.2011 | - | - | - | - | - | 0,24 | - | 2 | - |
| ОГК5 | 7,50 | 01.10.2009 | 29.09.2011 | ▲ | 99,50 | 3,30 | 1 064 685 | 9,22 | 0,27 | - | 22 | 4 |
| ОГК6 | 7,55 | 22.04.2010 | 19.04.2012 | ▲ | 95,35 | 0,15 | 23 837 | 14,02 | 0,83 | 351,54 | 25 | -21 |
| ТТК1 | 7,75 | 16.03.2010 | 11.03.2014 | ▲ | 95,00 | 0,30 | 18 996 250 | 15,58 | 0,73 | 509,23 | 10 | 0 |
| ТТК10-1 | 7,60 | 18.06.2009 | 17.06.2010 | - | - | - | - | 82,64 | 0,00 | 7 300,28 | 45 | -5 |
| ТТК10-2 | 9,75 | 12.08.2009 | 06.02.2013 | - | - | - | - | 13,29 | 0,12 | 303,69 | 7 | 2 |
| ТТК2 | 10,95 | 01.09.2009 | 30.08.2011 | - | - | - | - | 28,72 | 0,17 | 1 841,90 | 17 | 13 |
| ТТК4 | 7,60 | 03.06.2010 | 31.05.2012 | - | - | - | - | 8,08 | 0,94 | - | 13 | 3 |
| ТТК6 | 12,00 | 23.02.2010 | 21.02.2012 | - | - | - | - | 16,79 | 0,67 | 631,35 | 53 | - |
| ТТК8 | 8,00 | - | 10.05.2012 | - | - | - | - | 9,17 | 2,62 | - | 2 | - |
| Вертикально-интегрированные компании | | | | | | | | | | | | |
| БашЭнерг-3 | 8,30 | - | 09.03.2011 | - | - | - | - | 10,90 | 1,62 | 30,85 | 43 | 39 |
| ИркутЭнерго-1 | 15,50 | 03.12.2009 | 28.11.2013 | - | - | - | - | 16,03 | 3,36 | 534,46 | 12 | -5 |
| ЯкутскЭнерг-2 | 17,00 | 11.03.2010 | 09.03.2012 | - | - | - | - | 18,29 | 2,12 | 766,41 | 33 | 31 |
| Сетевые компании | | | | | | | | | | | | |
| ЕЭС-2 | 8,74 | 08.04.2010 | 05.04.2012 | - | - | - | - | 8,76 | 0,78 | - | 8 | -3 |
| ЛенЭнерг-2 | 8,54 | - | 27.01.2012 | ▼ | 84,25 | -0,25 | 13 226 500 | 16,65 | 2,29 | 601,40 | 22 | 4 |
| ЛенЭнерг-3 | 8,02 | - | 18.04.2012 | ▲ | 82,50 | 0,30 | 2 887 500 | 16,53 | 2,53 | 588,11 | 20 | 2 |
| МОЭСК | 8,05 | - | 06.09.2011 | - | - | - | - | 13,64 | 2,02 | 302,02 | 8 | -1 |
| ТюменЭнерг-2 | 7,70 | 01.04.2010 | 29.03.2012 | - | - | - | - | 16,58 | 0,77 | 608,47 | 33 | -5 |
| ФСК-2 | 8,25 | - | 22.06.2010 | - | - | - | - | 11,21 | 0,95 | 68,71 | 13 | 2 |
| ФСК-4 | 7,30 | - | 06.10.2011 | ▼ | 88,00 | -0,89 | 13 200 | 13,97 | 2,12 | 334,39 | 15 | 2 |
| ФСК-5 | 7,20 | - | 01.12.2009 | ▲ | 98,81 | 0,28 | 790 480 | 10,14 | 0,44 | - | 24 | 9 |
| Прочие | | | | | | | | | | | | |
| МОЭК | 18,00 | 28.01.2010 | 25.07.2013 | ▲ | 101,79 | 0,09 | 81 826 314 | 15,82 | 0,58 | 536,02 | 12 | -3 |
| ГТ-ТЭЦ-4 | 10,71 | - | 02.09.2009 | ▲ | 32,85 | 0,90 | 302 899 | - | 0,05 | - | 20 | 4 |

* - рейтинг ликвидности рассчитывается на основе ежедневных данных

Источник: ММВБ; Оценка: Велес Капитал



СВЯЗЬ

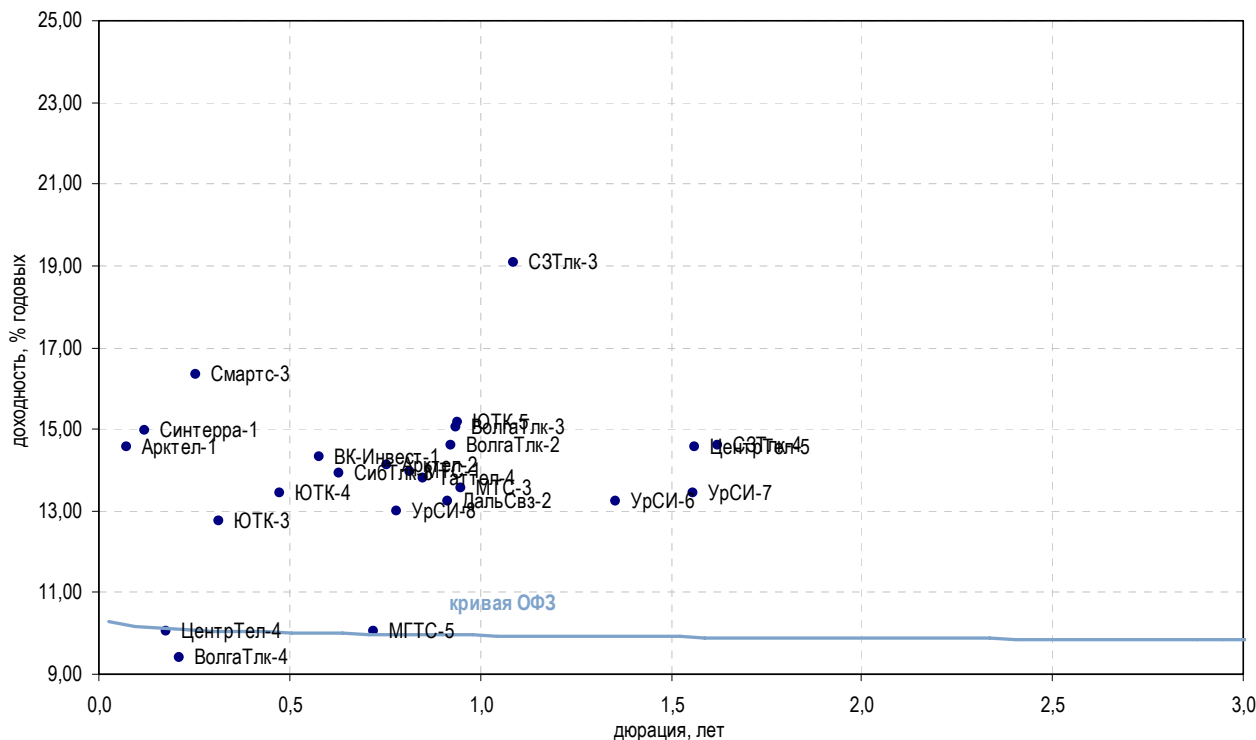

| Выпуск | Купон, % | Оферта | Погашение | Цена, % | Изм. цены, б.п. | Объем торгов, руб. | Эф. дох-ть, % год. | Дюрация, лет | Спрэд к крив. ОФЗ | Рейтинг ликвидн. | Изм. ликвидн. |
|-------------------------------------|----------|------------|------------|----------|-----------------|--------------------|--------------------|--------------|-------------------|------------------|---------------|
| Традиционные операторы связи | | | | | | | | | | | |
| ВолгаТлк-2 | 13,00 | 01.12.2009 | 30.11.2010 | - | - | - | 14,62 | 0,92 | 410,11 | 5 | 1 |
| ВолгаТлк-3 | 8,50 | - | 30.11.2010 | - | - | - | 15,03 | 0,94 | 450,97 | 5 | - |
| ВолгаТлк-4 | 7,99 | 08.09.2009 | 03.09.2013 | ▼ 99,71 | -0,14 | 17 050 050 | 9,41 | 0,21 | - | 6 | 1 |
| ДальСвз-2 | 8,85 | 02.06.2010 | 30.05.2012 | ▲ 96,76 | 2,71 | 9 674 500 | 13,24 | 0,91 | 272,26 | 5 | -1 |
| МГТС-5 | 16,00 | - | 25.05.2010 | - | - | - | 10,05 | 0,72 | - | 3 | 2 |
| СЗТлк-3 | 8,60 | - | 24.02.2011 | - | - | - | 19,06 | 1,09 | 852,00 | 4 | - |
| СЗТлк-4 | 8,10 | - | 08.12.2011 | ▼ 91,48 | -8,50 | 29 268 800 | 14,60 | 1,62 | 400,85 | 14 | 0 |
| СЗТлк-5 | 15,00 | - | 21.05.2013 | ▲ 101,56 | 0,05 | 28 312 981 | 5,06 | 0,19 | - | 26 | -4 |
| СибТлк-6 | 9,75 | - | 16.09.2010 | - | - | - | 8,76 | 1,18 | - | 18 | 1 |
| СибТлк-8 | 9,75 | 11.02.2010 | 08.08.2013 | - | - | - | 13,92 | 0,63 | 345,04 | 13 | 2 |
| Таттел-4 | 16,00 | 06.05.2010 | 01.11.2012 | ▲ 102,22 | 1,55 | 30 667 000 | 13,81 | 0,85 | 330,21 | 9 | 5 |
| УрСИ-6 | 13,00 | 19.11.2009 | 17.11.2011 | - | - | - | 13,23 | 1,36 | 266,18 | 55 | 1 |
| УрСИ-7 | 16,00 | 19.03.2010 | 13.03.2012 | - | - | - | 13,44 | 1,56 | 285,38 | 61 | 0 |
| УрСИ-8 | 9,60 | 07.04.2010 | 02.04.2013 | ▲ 97,74 | 0,24 | 34 203 750 | 12,98 | 0,78 | 248,27 | 23 | 4 |
| ЦентрТел-4 | 13,80 | - | 21.08.2009 | ▼ 100,58 | -0,05 | 29 080 862 | 10,05 | 0,18 | - | 40 | -18 |
| ЦентрТел-5 | 9,30 | - | 30.08.2011 | - | - | - | 14,57 | 1,56 | 398,35 | 3 | 1 |
| ЮТК-3 | 8,50 | - | 10.10.2009 | ▲ 98,67 | 0,20 | 43 539 760 | 12,75 | 0,32 | 237,01 | 26 | 0 |
| ЮТК-4 | 10,00 | - | 09.12.2009 | ▲ 98,59 | 0,59 | 62 055 353 | 13,44 | 0,47 | 300,77 | 33 | -2 |
| ЮТК-5 | 7,55 | 02.06.2010 | 30.05.2012 | ▲ 93,85 | 0,07 | 938 500 | 15,16 | 0,94 | 463,90 | 66 | 2 |
| Сотовые операторы | | | | | | | | | | | |
| ВК-Инвест-1 | 9,05 | 22.01.2010 | 19.07.2013 | ▼ 97,33 | -0,01 | 278 020 972 | 14,31 | 0,58 | 385,18 | 77 | 16 |
| МТС-1 | 14,01 | 22.04.2010 | 17.10.2013 | ▼ 100,35 | -0,03 | 1 003 500 | 13,97 | 0,81 | 346,76 | 7 | - |
| МТС-2 | - | - | 20.10.2015 | - | - | - | 13,84 | 6,34 | 307,25 | 7 | - |
| МТС-3 | 8,70 | 22.06.2010 | 12.06.2018 | - | - | - | 13,54 | 0,95 | 301,76 | 76 | -3 |
| Смартс-3 | 14,10 | - | 29.09.2009 | ▲ 99,50 | 0,51 | 39 801 | 16,32 | 0,26 | 596,69 | 8 | 1 |
| Альтернативные операторы | | | | | | | | | | | |
| Арктел-1 | 12,00 | - | 17.07.2009 | - | - | - | 14,57 | 0,07 | 437,89 | - | - |
| Арктел-2 | 13,75 | 12.04.2010 | 09.04.2012 | - | - | - | 14,11 | 0,76 | 361,69 | - | - |
| Радионет-2 | 16,50 | 23.09.2009 | 23.03.2011 | - | - | - | - | 0,13 | - | 1 | 1 |
| Синтерра-1 | 11,00 | 06.08.2009 | 01.08.2013 | ▲ 99,50 | 0,01 | 17 910 | 14,98 | 0,12 | 472,26 | 12 | -1 |

* - рейтинг ликвидности рассчитывается на основе ежедневных данных

Источник: ММВБ; Оценка: Велес Капитал



Химия и нефтехимия

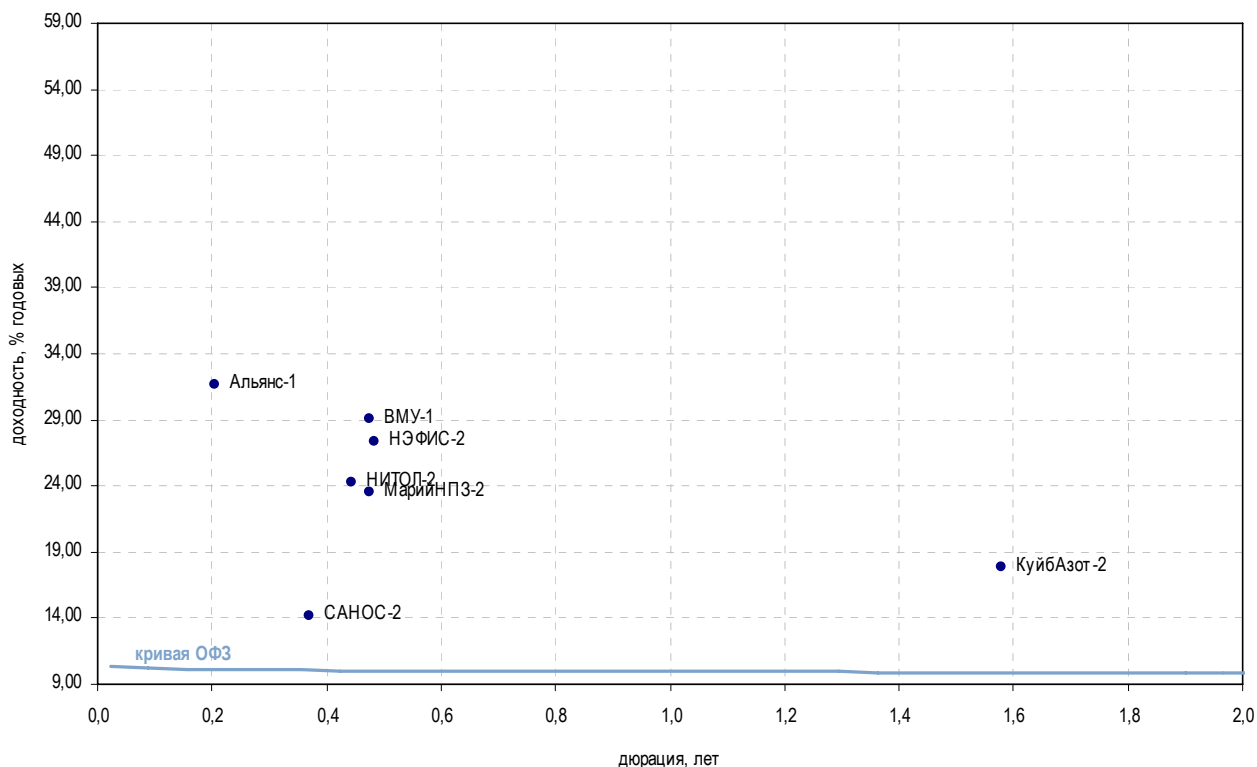

| Выпуск | Купон, % | Оферта | Погашение | Цена, % | Изм. цены, б.п. | Объем торгов, руб. | Эф. дох-ть, % год. | Дюрация, лет | Спрэд к крив. ОФЗ | Рейтинг ликвидн. | Изм. ликвидн. |
|------------------------------|----------|------------|------------|---------|-----------------|--------------------|--------------------|--------------|-------------------|------------------|---------------|
| Нефтехимия | | | | | | | | | | | |
| МарийНПЗ-2 | 13,00 | 18.06.2009 | 16.12.2010 | - | - | - | 23,59 | 0,47 | 1 315,74 | 23 | 8 |
| КуйБАзот-2 | 8,80 | - | 04.03.2011 | - | - | - | 17,87 | 1,58 | 728,19 | 4 | 2 |
| Альянс-1 | 8,92 | 16.09.2009 | 14.09.2011 | ▲ | 95,20 | 40 472 056 | 31,68 | 0,20 | 2 135,62 | 15 | 1 |
| НКНХ-4 | 10,00 | - | 26.03.2012 | - | - | - | 10,25 | 2,44 | - | 5 | -1 |
| САНОС-2 | 10,00 | - | 10.11.2009 | ▼ | 98,58 | 4 929 000 | 14,14 | 0,37 | 373,94 | 64 | 3 |
| СНХЗ-1 | 12,00 | - | 29.09.2009 | - | - | - | 60,29 | 0,21 | 4 996,06 | 5 | -1 |
| Минеральные удобрения | | | | | | | | | | | |
| ВМУ-1 | 16,00 | - | 22.12.2009 | - | - | - | 29,02 | 0,48 | 1 858,68 | 0 | - |
| Прочее | | | | | | | | | | | |
| НИТОЛ-2 | 11,75 | - | 15.12.2009 | ▲ | 94,99 | 1 358 357 | 24,27 | 0,44 | 1 384,55 | 72 | -2 |
| НИКОСХИМ-2 | 11,25 | - | 20.08.2009 | ▲ | 46,90 | 2 177 282 | - | 0,03 | - | 22 | 1 |
| НЭФИС-2 | - | - | 16.12.2009 | - | - | - | 27,39 | 0,48 | 1 695,47 | 5 | 0 |
| Полипласт-1 | 15,00 | 23.06.2009 | 21.06.2011 | ▼ | 90,05 | 125 568 039 | - | 0,02 | - | 8 | -2 |
| СИБУР-1 | 7,70 | 05.11.2009 | 01.11.2012 | - | - | - | 7,85 | 0,33 | - | 0 | -1 |
| УХП | 16,50 | 28.01.2010 | 21.01.2011 | - | - | - | - | 0,58 | - | - | - |

* - рейтинг ликвидности рассчитывается на основе еженедельных данных

Источник: ММВБ; Оценка: Велес Капитал



Транспорт

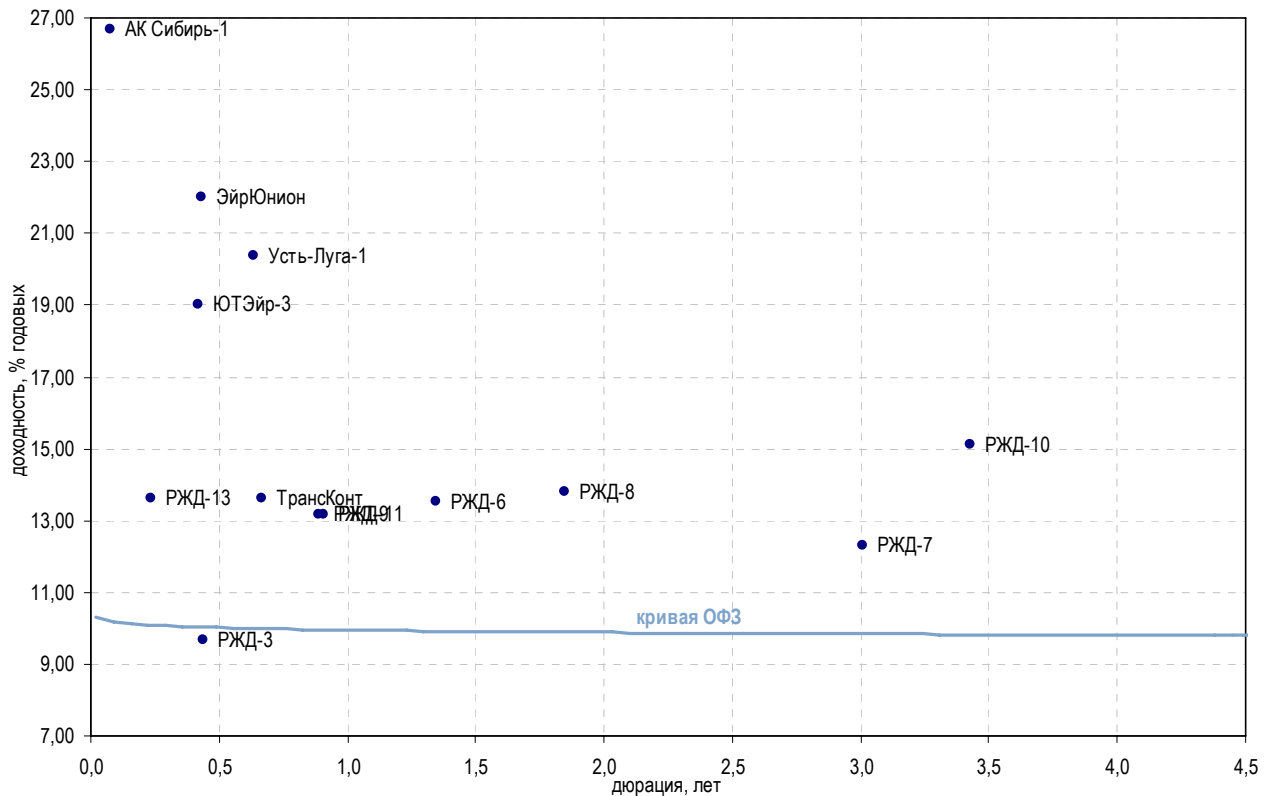

| Выпуск | Купон, % | Оферта | Погашение | Цена, % | Изм. цены, б.п. | Объем торгов, руб. | Эф. дох-ть, % год. | Дюрация, лет | Спрэд к крив. ОФЗ | Рейтинг ликвидн. | Изм. ликвидн. | |
|--|----------|------------|------------|---------|-----------------|--------------------|--------------------|--------------|-------------------|------------------|---------------|----|
| Авиакомпании | | | | | | | | | | | | |
| АК Сибирь-1 | 18,00 | 21.07.2009 | 17.07.2012 | - | - | - | 26,66 | 0,08 | 1 645,87 | 70 | 8 | |
| КД Авиа-1 | 18,00 | - | 21.04.2010 | ▲ | 35,00 | 14,00 | 3 500 | - | 0,77 | - | 5 | |
| ЭйрЮнион | 11,00 | - | 10.11.2009 | - | - | - | 22,00 | 0,43 | 1 157,97 | 0 | - | |
| ЭйрЮнионРРД | 14,00 | 18.06.2009 | 16.12.2010 | - | - | - | - | 0,04 | - | 10 | 4 | |
| ЮТЭйр-3 | 16,00 | 15.12.2009 | 14.12.2010 | - | - | - | 19,02 | 0,42 | 860,33 | 40 | 17 | |
| Остальные транспортные компании | | | | | | | | | | | | |
| ДВТГ-1 | 14,50 | - | 03.08.2010 | - | - | - | 221,18 | 0,63 | 21 071,00 | 4 | 2 | |
| ДВТГ-2 | 14,50 | 22.07.2010 | 18.07.2013 | - | - | - | 230,69 | 0,62 | 22 022,31 | 7 | 1 | |
| Мособлгаз-1 | 12,00 | - | 17.05.2011 | - | - | - | 27,50 | 1,64 | 1 690,74 | 3 | 1 | |
| МособлгазФин-2 | 9,25 | - | 24.06.2012 | ▼ | 63,03 | -11,97 | 141 827 | 40,02 | 2 942,74 | 14 | 1 | |
| МосТрАвт | 12,80 | 22.12.2009 | 18.12.2012 | - | - | - | 156,01 | 1,74 | 14 540,98 | 4 | - | |
| РВК-1 | 12,00 | 23.07.2009 | 21.07.2011 | - | - | - | 35,15 | 0,08 | 2 495,54 | 17 | 3 | |
| РЖД-3 | 8,33 | - | 02.12.2009 | ▲ | 99,68 | 0,18 | 251 200 | 9,67 | 0,44 | - | 11 | 2 |
| РЖД-6 | 7,35 | - | 10.11.2010 | ▼ | 92,85 | -0,18 | 464 250 | 13,51 | 1,34 | 294,27 | 12 | -1 |
| РЖД-7 | 7,55 | - | 07.11.2012 | ▼ | 89,29 | -9,71 | 7 280 400 | 12,30 | 3,01 | 162,87 | 11 | 1 |
| РЖД-8 | 8,50 | - | 06.07.2011 | ▼ | 91,50 | -0,09 | 86 010 | 13,80 | 1,84 | 319,19 | 75 | 0 |
| РЖД-9 | 13,50 | 19.05.2010 | 13.11.2013 | ▼ | 100,61 | -0,02 | 186 368 418 | 13,17 | 0,89 | 265,62 | 11 | - |
| РЖД-10 | 15,00 | - | 06.03.2014 | ▼ | 101,21 | -0,09 | 3 547 565 | 15,12 | 3,43 | 443,20 | 11 | - |
| РЖД-11 | 13,50 | 26.05.2010 | 18.11.2015 | - | 100,60 | - | 113 647 301 | 13,19 | 0,91 | 267,35 | 11 | - |
| РЖД-13 | 15,00 | 08.09.2011 | 06.03.2014 | ▼ | 100,35 | -0,20 | 37 790 368 | 13,61 | 0,24 | 326,76 | 11 | - |
| ТрансКонт | 16,50 | 02.03.2010 | 26.02.2013 | ▲ | 102,10 | 1,36 | 750 435 | 13,64 | 0,67 | 316,29 | 67 | 4 |
| Усть-Луга-1 | 9,90 | - | 11.02.2010 | - | - | - | 20,36 | 0,64 | 988,94 | 15 | 8 | |

* - рейтинг ликвидности рассчитывается на основе ежедневных данных

Источник: ММВБ; Оценка: Велес Капитал



Торговля

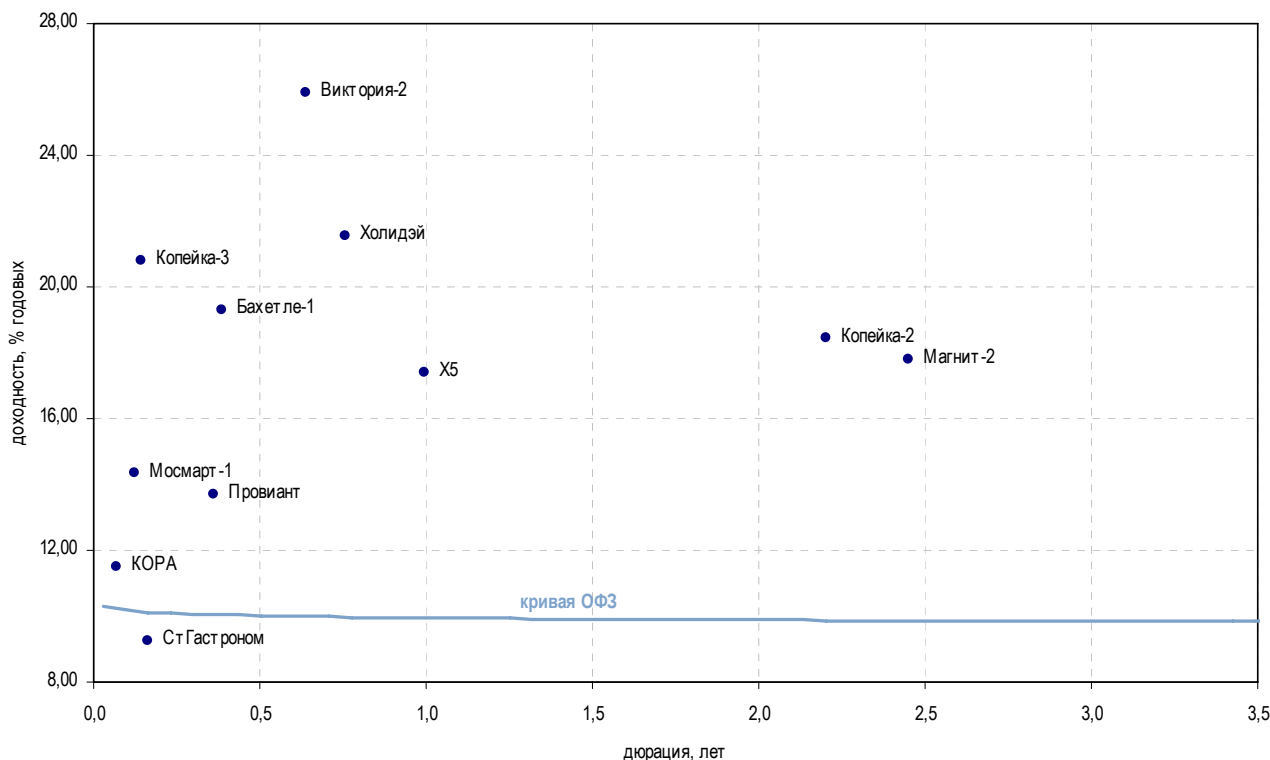

| Выпуск | Купон, % | Оферта | Погашение | Цена, % | Изм. цены, б.п. | Объем торгов, руб. | Эф. дох-ть, % год. | Дюрация, лет | Спрэд к крив. ОФЗ | Рейтинг ликвидн. | Изм. ликвидн. |
|-----------------------|----------|------------|------------|---------|-----------------|--------------------|--------------------|--------------|-------------------|------------------|---------------|
| Розничные сети | | | | | | | | | | | |
| АЛПИ | 18,00 | - | 21.08.2009 | ▼ 1,98 | -0,56 | 231 296 | - | 0,12 | - | 22 | 3 |
| АзбукаВкуса | 11,50 | - | 21.07.2009 | - | - | - | 52,88 | 0,05 | 4 273,02 | 1 | - |
| Бахетле-1 | 16,00 | 18.11.2009 | 19.05.2010 | - | - | - | 19,29 | 0,39 | 888,36 | 1 | - |
| Вестер-1 | - | 13.08.2009 | 11.08.2011 | ▼ 90,00 | -10,00 | 450 000 | 116,41 | 0,09 | 10 618,90 | 2 | 0 |
| Виктория-2 | 10,89 | - | 16.02.2010 | - | - | - | 25,89 | 0,64 | 1 541,84 | 21 | 3 |
| Дикси | 9,25 | - | 17.03.2011 | ▲ 76,93 | 3,59 | 2 933 366 | 28,20 | 1,60 | 1 761,06 | 18 | 2 |
| X5 | 7,60 | 06.07.2010 | 01.07.2014 | ▲ 91,50 | 0,04 | 15 756 300 | 17,40 | 0,99 | 687,18 | 75 | -3 |
| Карусель | - | - | 12.09.2013 | - | - | - | 10,23 | 4,24 | - | 2 | - |
| Копейка-2 | 8,70 | - | 15.02.2012 | - | - | - | 18,46 | 2,20 | 782,91 | 50 | 18 |
| Копейка-3 | 9,80 | 19.08.2009 | 15.02.2012 | - | - | - | 20,79 | 0,15 | 1 050,94 | 3 | -2 |
| КОРА | 11,00 | - | 14.07.2009 | - | - | - | 11,48 | 0,07 | 130,00 | - | - |
| Магнит-2 | 8,20 | - | 23.03.2012 | ▼ 81,00 | -1,50 | 1 783 650 | 17,80 | 2,45 | 715,54 | 22 | -13 |
| Магнолия | 18,00 | 23.07.2009 | 22.07.2010 | - | - | - | 44,47 | 0,07 | 3 428,25 | - | - |
| Марта-2 | 12,00 | - | 06.12.2009 | - | - | - | - | 0,63 | - | - | - |
| Марта-3 | 15,50 | - | 02.08.2011 | - | - | - | - | 0,79 | - | 1 | - |
| Мосмарт-1 | 17,00 | 15.10.2009 | 12.04.2012 | - | - | - | 14,33 | 0,13 | 406,84 | 2 | - |
| НТС-1 | 15,00 | 27.10.2009 | 26.04.2011 | - | - | - | 110,03 | 0,13 | 9 976,34 | 10 | 2 |
| Патэрсон | 12,50 | - | 17.12.2009 | - | - | - | 239,65 | 0,47 | 22 921,93 | 11 | 2 |
| Провиант | 14,30 | 16.12.2009 | 15.12.2010 | - | - | - | 13,70 | 0,36 | 330,25 | 2 | -2 |
| Пятерочка-1 | 11,45 | - | 12.05.2010 | - | - | - | - | - | - | - | - |
| Пятерочка-2 | 9,30 | - | 14.12.2010 | - | - | - | - | - | - | - | - |
| 7Континент | 7,80 | 22.06.2009 | 14.06.2012 | - | - | - | - | 0,01 | - | 42 | 5 |
| СтГастроном | 8,60 | - | 20.08.2009 | - | - | - | 9,26 | 0,16 | - | 1 | - |
| Холидэй | 13,00 | - | 01.04.2010 | - | - | - | 21,56 | 0,76 | 1 106,68 | 0 | - |

* - рейтинг ликвидности рассчитывается на основе еженедельных данных

Источник: ММВБ; Оценка: Велес Капитал



Торговля

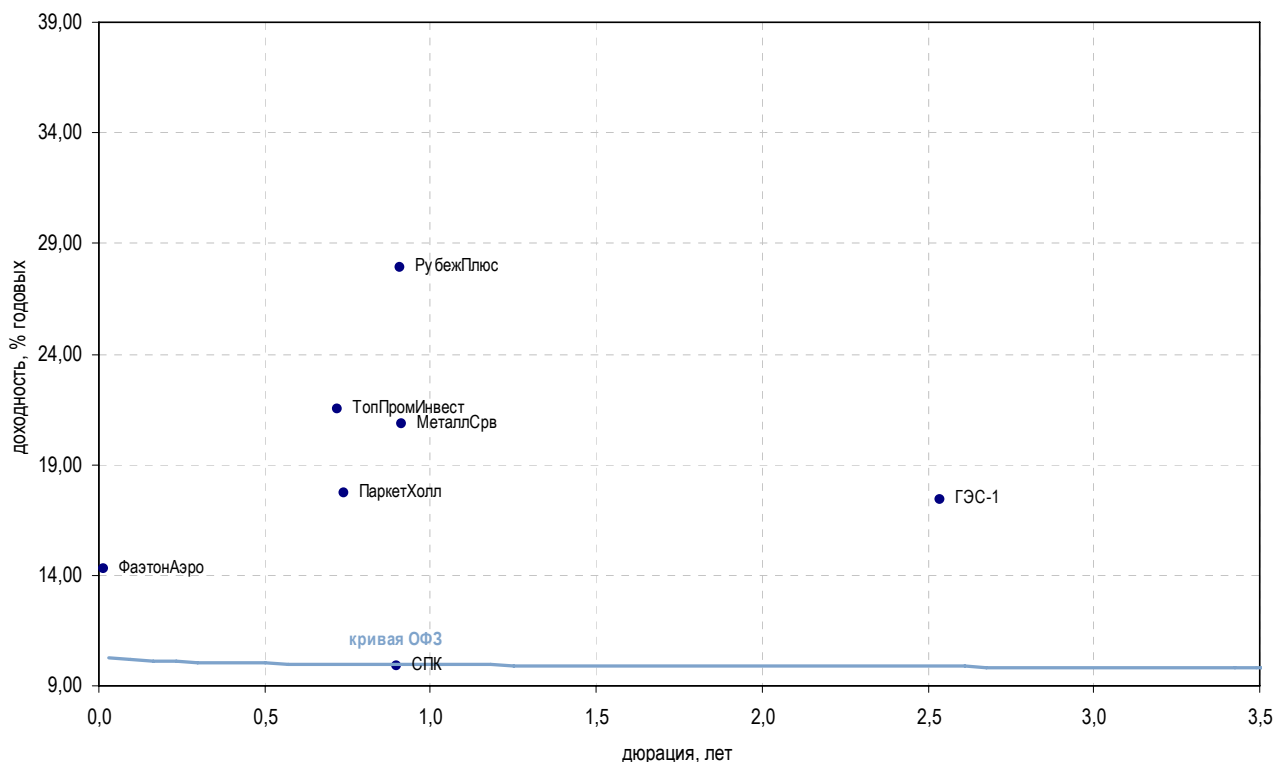

| Выпуск | Купон, % | Оферта | Погашение | Цена, % | Изм. цены, б.п. | Объем торгов, руб. | Эф. дох-ть, % год. | Дюрация, лет | Спрэд к крив. ОФЗ | Рейтинг ликвидн. | Изм. ликвидн. |
|--|----------|------------|------------|---------|-----------------|--------------------|--------------------|--------------|-------------------|------------------|---------------|
| Торговля топливом и газом | | | | | | | | | | | |
| ГЭС-1 | 8,00 | - | 20.06.2012 | - | - | - | 17,44 | 2,54 | 679,07 | 7 | 4 |
| КомплексФ | 15,50 | - | 04.02.2010 | - | - | - | - | 0,44 | - | 7 | 2 |
| РК-ГСС | 12,00 | 10.08.2009 | 09.08.2010 | - | - | - | - | 0,02 | - | - | - |
| ТОАП-1 | - | - | 10.12.2009 | ▲ | 3,05 | 0,05 | 2 774 | 0,23 | - | 16 | 3 |
| ТопПромИнвест | 20,00 | - | 16.04.2010 | - | - | - | 21,54 | 0,72 | 1 105,32 | 2 | - |
| УфаойлОП | - | - | 15.04.2010 | - | - | - | - | 0,83 | - | 2 | 1 |
| ФазтонАэро | 13,50 | - | 30.07.2009 | ▲ | 40,00 | 4,80 | 24 000 | 14,26 | 428,21 | 13 | 4 |
| Торговля мясом | | | | | | | | | | | |
| БелФрегат-1 | 20,00 | - | 17.12.2009 | ▼ | 28,00 | -2,17 | 560 | - | 0,48 | 8 | 2 |
| Митлэнд-1 | 13,50 | - | 16.02.2010 | - | - | - | - | 0,19 | - | - | -1 |
| РубежПлюс | 20,00 | - | 01.06.2010 | - | - | - | 27,89 | 0,91 | 1 737,32 | - | - |
| Торговля металлом | | | | | | | | | | | |
| ДиПОС | 13,10 | 24.06.2009 | 19.06.2012 | - | - | - | 44,61 | 0,02 | 3 457,37 | 1 | - |
| Инпром-2 | 13,00 | - | 15.07.2010 | - | - | - | 59,71 | 0,96 | 4 918,69 | 4 | - |
| Инпром-3 | 13,00 | 18.11.2009 | 18.05.2011 | - | - | - | 160,13 | 0,25 | 14 977,89 | 8 | -4 |
| МеталлСрв | 12,00 | 26.05.2010 | 23.05.2012 | ▲ | 95,87 | 0,94 | 593 415 | 20,85 | 1 033,30 | 25 | 2 |
| СПК | 14,00 | - | 25.05.2010 | - | - | - | 9,89 | 0,90 | - | 2 | -1 |
| Продажа строительно-отделочных материалов | | | | | | | | | | | |
| Домоцентр | 20,00 | - | 01.06.2010 | - | - | - | 110,54 | 0,96 | 10 001,65 | 1 | - |
| Искрасофт-2 | 13,30 | - | 02.03.2010 | ▼ | 22,00 | -3,00 | 220 | - | 0,41 | 2 | -2 |
| Лаверна | 4,00 | - | 08.04.2010 | - | - | - | 3,91 | 0,80 | - | 1 | 1 |
| ПаркетХолл | 13,10 | - | 01.04.2010 | - | - | - | 17,73 | 0,74 | 723,95 | - | - |

* - рейтинг ликвидности рассчитывается на основе еженедельных данных

Источник: ММВБ; Оценка: Велес Капитал



Торговля

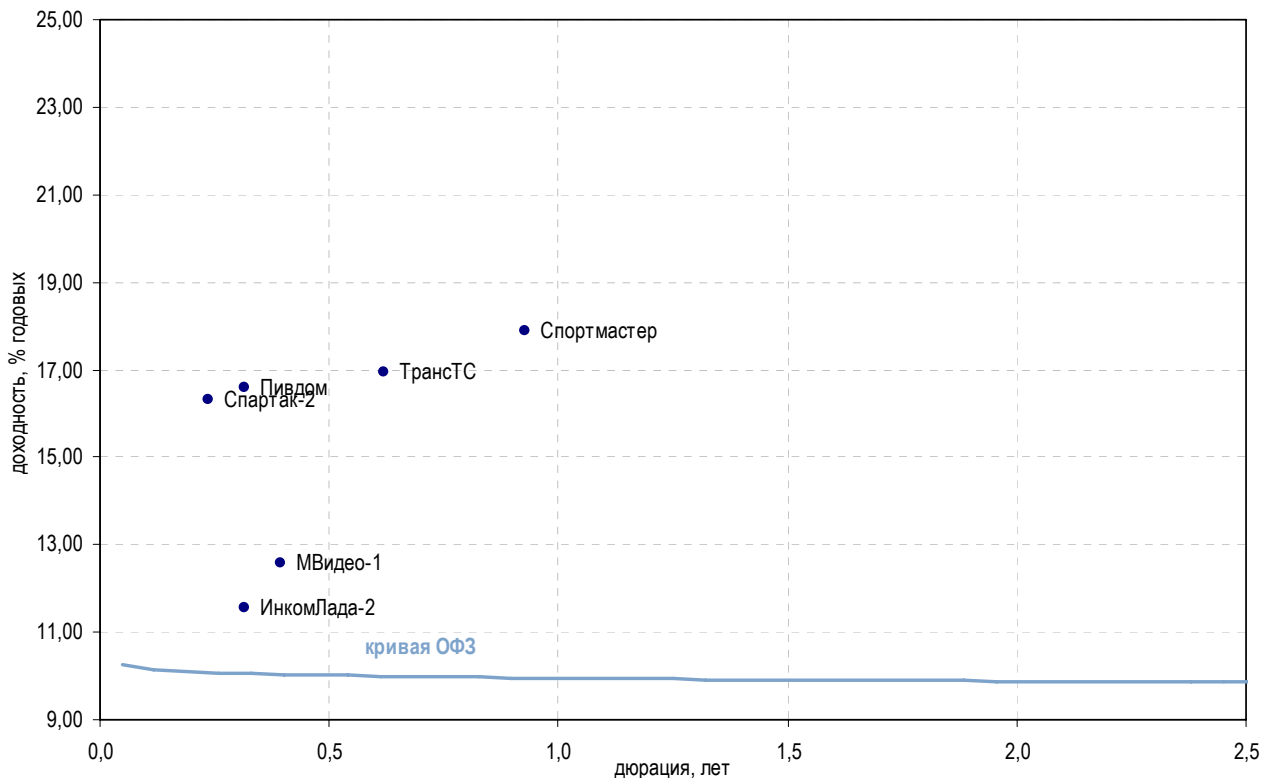

| Выпуск | Купон, % | Оферта | Погашение | Цена, % | Изм. цены, б.п. | Объем торгов, руб. | Эф. дох-ть, % год. | Дюрация, лет | Спрэд к крив. ОФЗ | Рейтинг ликвидн. | Изм. ликвидн. |
|---|----------|------------|------------|---------|-----------------|--------------------|--------------------|--------------|-------------------|------------------|---------------|
| Автомобильные торговые дома | | | | | | | | | | | |
| Автомир-1 | 1,00 | - | 01.09.2009 | - | - | - | 1,00 | 0,21 | - | - | - |
| Автомир-2 | 0,10 | 24.06.2009 | 23.06.2010 | - | - | - | 0,62 | 0,02 | - | 1 | - |
| ВехаИнвест | 14,00 | - | 02.03.2010 | - | - | - | - | 0,65 | - | 2 | -1 |
| ВиватФинанс | 12,10 | - | 20.04.2010 | - | - | - | - | 0,81 | - | - | - |
| ИнкомЛада-2 | 12,50 | - | 12.02.2010 | ▲ 0,40 | 0,20 | 20 423 | 11,56 | 0,32 | 118,01 | 30 | 2 |
| ИнкомЛада-3 | 11,00 | - | 10.06.2011 | ▲ 0,90 | 0,15 | 31 910 | - | 0,73 | - | 26 | 5 |
| ТрансТС | 16,00 | 09.02.2010 | 17.08.2010 | - | - | - | 16,95 | 0,62 | 648,25 | - | - |
| Торговые сети бытовой техники, электроники и мобильных телефонов | | | | | | | | | | | |
| Диксис | 12,50 | - | 20.07.2009 | - | - | - | - | 0,01 | - | 3 | -1 |
| МВидео-1 | 12,50 | - | 18.11.2009 | - | - | - | 12,57 | 0,40 | 216,09 | 1 | - |
| ТехноСила | 24,00 | 27.05.2010 | 26.05.2011 | - | - | - | 25,34 | 0,87 | 1 482,93 | 2 | -1 |
| ШансКап-1 | 16,00 | 24.06.2009 | 22.06.2011 | - | - | - | - | 0,06 | - | - | - |
| Торговля косметикой | | | | | | | | | | | |
| Алькор-1 | 9,55 | - | 08.12.2009 | - | - | - | 33,67 | 0,37 | 2 326,94 | 1 | - |
| Торговля товарами для детей | | | | | | | | | | | |
| БананаМ-1 | - | - | 23.10.2009 | - | - | - | - | 0,12 | - | 21 | 0 |
| БананаМ-2 | 11,50 | - | 12.08.2010 | - | 0,01 | 99 | - | 0,38 | - | 25 | 2 |
| ДетскМир | 8,50 | - | 26.05.2015 | - | - | - | 17,22 | 4,50 | 649,67 | 26 | 9 |
| Прочие торговые компании | | | | | | | | | | | |
| Адамант-2 | 16,00 | - | 20.05.2010 | - | - | - | 50,06 | 0,83 | 3 955,47 | 2 | - |
| АлмГрэйс | - | 10.06.2010 | 07.06.2012 | - | - | - | 8,37 | 2,98 | - | 1 | 1 |
| АптЗбиб | 9,89 | - | 30.06.2009 | ▲ 41,94 | 0,69 | 761 628 | - | 0,00 | - | 32 | 4 |
| БелазКомп | - | - | 22.10.2009 | - | - | - | 202,01 | 0,21 | 19 168,50 | 4 | 1 |
| ЛБРИнтер | 14,50 | - | 26.11.2009 | - | - | - | 61,13 | 0,20 | 5 081,07 | - | - |
| Миннеско-1 | 13,75 | - | 10.12.2009 | - | - | - | - | 0,95 | - | - | - |
| Пивдом | 16,00 | 22.10.2009 | 22.04.2010 | - | - | - | 16,58 | 0,32 | 619,97 | - | - |
| Самохвал | 14,50 | - | 21.10.2009 | - | - | - | - | 0,32 | - | 1 | 1 |
| Спартак-2 | 16,00 | 22.09.2009 | 22.03.2011 | - | 100,00 | 300 000 | 16,32 | 0,24 | 597,63 | 2 | -1 |
| Спортмастер | - | - | 21.05.2010 | - | - | - | 17,89 | 0,93 | 737,09 | 2 | - |
| ТопКнига-2 | 20,00 | 10.09.2009 | 09.12.2010 | - | - | - | 50,24 | 0,09 | 4 002,33 | 13 | 0 |

* - рейтинг ликвидности рассчитывается на основе еженедельных данных

Источник: ММВБ; Оценка: Велес Капитал



Машиностроение

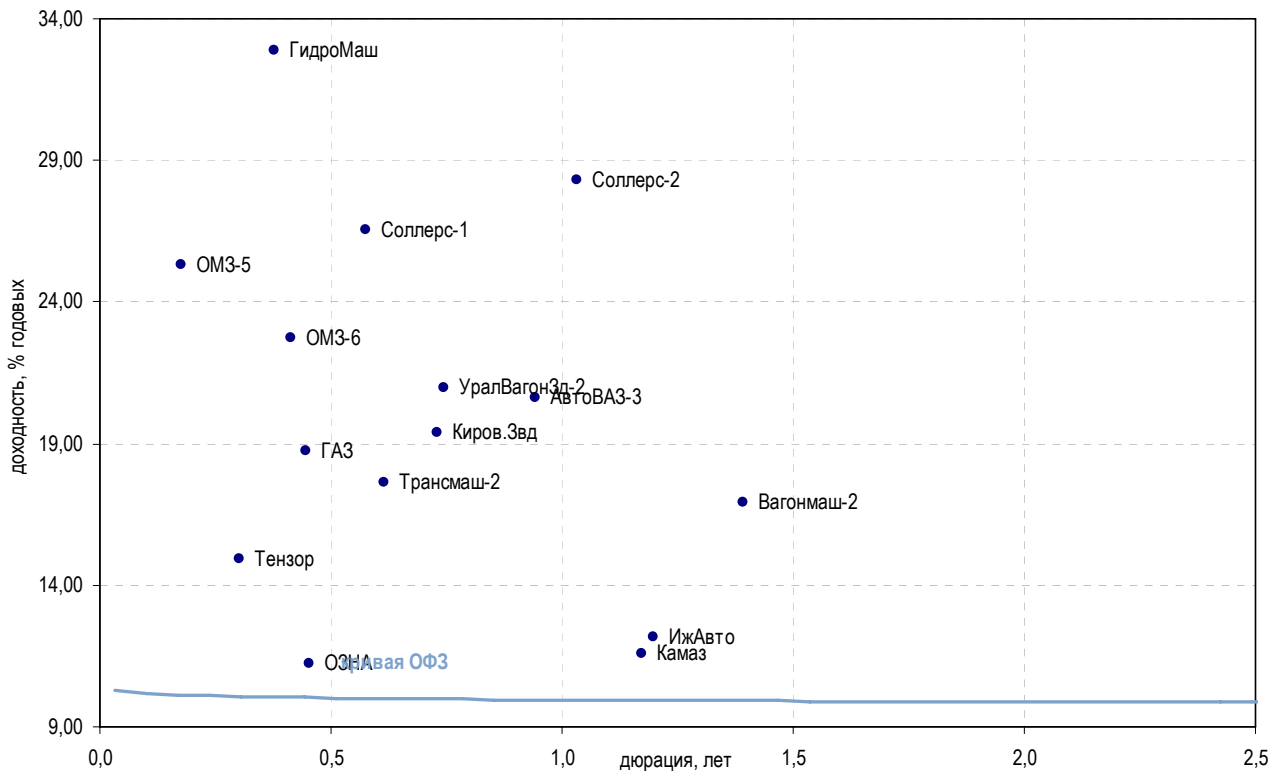

| Выпуск | Купон, % | Оферта | Погашение | Цена, % | Изм. цены, б.п. | Объем торгов, руб. | Эф. дох-ть, % год. | Дюрация, лет | Спрэд к крив. РФЗ | Рейтинг ликвидн. | Изм. ликвидн. |
|--|----------|------------|------------|---------|-----------------|--------------------|--------------------|--------------|-------------------|------------------|---------------|
| Автомобилестроение | | | | | | | | | | | |
| АвтоВАЗ-3 | 9,60 | - | 22.06.2010 | - | - | - | 20,63 | 0,94 | 1 010,89 | 5 | 2 |
| АвтоВАЗ-4 | 18,50 | 25.05.2010 | 20.05.2014 | - | - | - | - | 0,89 | - | 3 | - |
| ГАЗ | 18,00 | 15.12.2009 | 08.02.2011 | ▲ | 99,28 | 84 541 688 | 18,75 | 0,45 | 832,52 | 34 | 0 |
| ИжАвто | 18,00 | - | 09.06.2011 | ▼ | 10,01 | 91 008 | 12,15 | 1,20 | 159,77 | 5 | -58 |
| Камаз | 11,25 | - | 17.09.2010 | - | - | - | 11,56 | 1,17 | 101,03 | 0 | - |
| Соллерс-1 | 8,00 | - | 21.01.2010 | ▲ | 90,70 | 906 988 | 26,56 | 0,58 | 1 610,20 | 3 | -1 |
| Соллерс-2 | 7,70 | 21.07.2010 | 17.07.2013 | ▲ | 81,68 | 3 206 606 | 28,30 | 1,03 | 1 776,71 | 22 | -2 |
| Транспортное машиностроение | | | | | | | | | | | |
| Вагонмаш-2 | 15,50 | - | 15.12.2010 | - | - | - | 16,95 | 1,39 | 637,84 | 24 | 1 |
| ТВЗ | 10,00 | 19.06.2009 | 18.06.2010 | - | - | - | 16,45 | 0,00 | 663,38 | 14 | 2 |
| Трансмаш-2 | 17,00 | 11.02.2010 | 10.02.2011 | ▲ | 99,99 | 5 999 | 17,61 | 0,62 | 714,36 | 5 | -1 |
| УралВагонЗд-2 | 18,00 | 31.03.2010 | 05.10.2010 | - | - | - | 20,98 | 0,74 | 1 048,92 | 6 | - |
| Тракторостроение | | | | | | | | | | | |
| Киров.Звд | 14,90 | - | 24.03.2010 | - | - | - | 19,39 | 0,73 | 890,13 | 1 | - |
| ПромТрактор-2 | 10,75 | 20.10.2009 | 18.10.2011 | - | - | - | - | 0,13 | - | 12 | -1 |
| ПромТрактор-3 | 12,00 | 29.07.2009 | 24.07.2013 | ▲ | 45,87 | 1 605 467 | - | 0,01 | - | 19 | 2 |
| Тяжелое машиностроение | | | | | | | | | | | |
| ОМЗ-5 | 8,80 | 01.09.2009 | 30.08.2011 | - | - | - | 25,33 | 0,18 | 1 502,60 | 6 | -2 |
| ОМЗ-6 | 10,25 | 04.12.2009 | 31.05.2013 | - | - | - | 22,75 | 0,41 | 1 233,49 | 9 | 8 |
| ЭМАльянс | 13,50 | 10.07.2009 | 08.07.2011 | - | 97,50 | 9 750 | 63,33 | 0,04 | 5 321,66 | 1 | - |
| Остальные компании близкие к отрасли машиностроения | | | | | | | | | | | |
| ГидроМаш | 9,90 | - | 24.11.2009 | - | 92,00 | 23 000 | 32,88 | 0,38 | 2 247,69 | 4 | 2 |
| КриогМашФин | 13,00 | - | 15.12.2009 | ▼ | 89,55 | 9 771 484 | 41,68 | 0,42 | 3 126,24 | 11 | 1 |
| ОЗНА | 10,50 | - | 08.12.2009 | - | - | - | 11,23 | 0,45 | 80,35 | - | - |
| ПТПА-1 | 14,50 | - | 11.11.2009 | ▼ | 89,01 | 7 120 | 52,52 | 0,32 | 4 213,81 | 1 | - |
| Тензор | 14,50 | - | 17.11.2009 | - | - | - | 14,94 | 0,30 | 456,60 | 6 | 1 |

* - рейтинг ликвидности рассчитывается на основе ежедневных данных

Источник: ММВБ; Оценка: Велес Капитал



Машиностроение

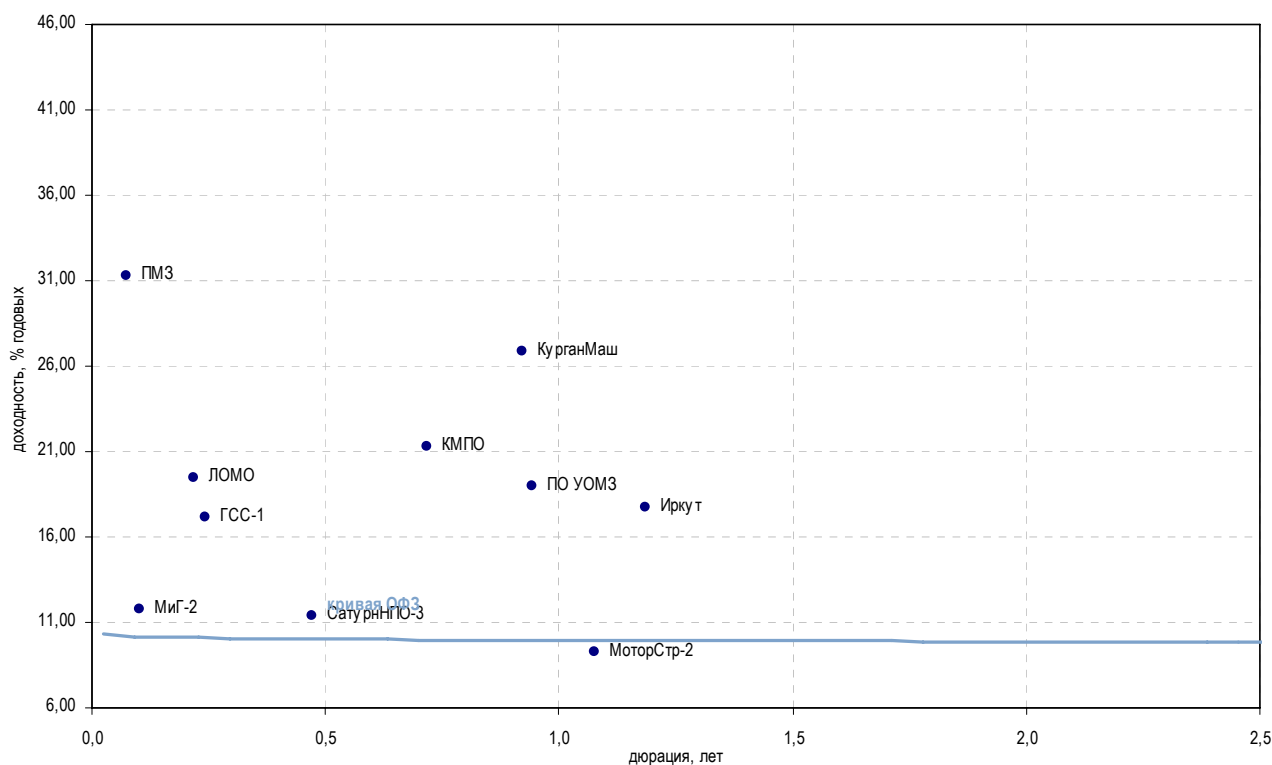

| Выпуск | Купон, % | Оферта | Погашение | Цена, % | Изм. цены, б.п. | Объем торгов, руб. | Эф. дох-ть, % год. | Дюрация, лет | Спрэд к крив. РФЗ | Рейтинг ликвидн. | Изм. ликвидн. |
|--|----------|------------|------------|---------|-----------------|--------------------|--------------------|--------------|-------------------|------------------|---------------|
| Авиадвигателестроение и производство газотурбинных систем | | | | | | | | | | | |
| КМПО | 11,30 | - | 16.03.2010 | ▲ 94,00 | 9,00 | 660 820 | 21,27 | 0,72 | 1 078,38 | 1 | 1 |
| МоторСтр-2 | 0,10 | - | 15.07.2010 | - | - | - | 9,24 | 1,08 | - | - | - |
| ПМЗ | 12,00 | - | 21.07.2009 | ▲ 98,00 | 0,19 | 3 522 234 | 31,25 | 0,07 | 2 105,89 | 12 | 1 |
| СатурнНПО-2 | 16,50 | 21.03.2010 | 20.09.2011 | - | - | - | - | 0,76 | - | 6 | -4 |
| СатурнНПО-3 | 16,25 | 06.12.2009 | 06.06.2014 | - | - | - | 11,40 | 0,47 | 96,82 | 4 | 0 |
| УМПО-2 | 12,25 | - | 17.12.2009 | - | - | - | 104,20 | 0,46 | 9 377,04 | 12 | -1 |
| Авиастроение | | | | | | | | | | | |
| ГСС-1 | 7,85 | 24.09.2009 | 26.03.2017 | - | 97,75 | 3 086 945 | 17,11 | 0,24 | 676,42 | 9 | 1 |
| Иркут | 8,74 | - | 16.09.2010 | - | - | - | 17,70 | 1,18 | 714,92 | 5 | 0 |
| МиГ-2 | 12,00 | 08.09.2009 | 06.09.2011 | - | - | - | 11,74 | 0,10 | 150,70 | 2 | 1 |
| ВПК и ракетно-космическое машиностроение | | | | | | | | | | | |
| КурганМаш | 18,00 | - | 10.06.2010 | - | - | - | 26,84 | 0,92 | 1 632,15 | 5 | - |
| Протон | 16,00 | 15.06.2010 | 12.06.2012 | - | - | - | 83,01 | 0,95 | 7 248,74 | - | - |
| ЭнергоМаш | 13,00 | 24.11.2009 | 22.11.2011 | ▼ 81,88 | -1,44 | 1 440 266 | 70,98 | 0,34 | 6 059,18 | 2 | - |
| Опτικο-механические и оптикоэлектронные системы | | | | | | | | | | | |
| ЛОМО | 18,50 | - | 05.09.2009 | - | - | - | 19,42 | 0,22 | 908,71 | 10 | -2 |
| ПО УОМЗ | 16,00 | - | 10.06.2010 | - | - | - | 19,00 | 0,94 | 847,86 | 1 | - |

* - рейтинг ликвидности рассчитывается на основе еженедельных данных

Источник: ММВБ; Оценка: Велес Капитал



Металлургия

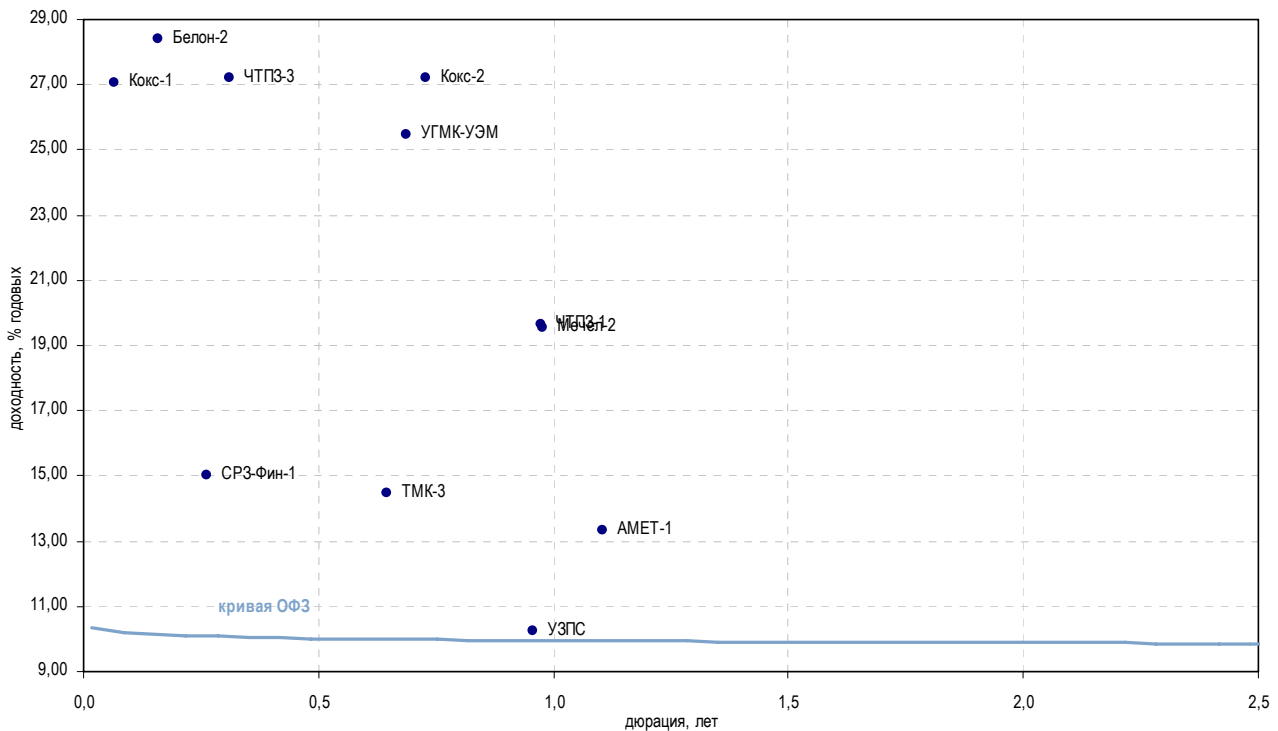

| Выпуск | Купон, % | Оферта | Погашение | Цена, % | Изм. цены, б.п. | Объем торгов, руб. | Эф. дох-ть, % год. | Дюрация, лет | Спрэд к крив. ОФЗ | Рейтинг ликвидн. | Изм. ликвидн. |
|---|----------|------------|------------|---------|-----------------|--------------------|--------------------|--------------|-------------------|------------------|---------------|
| Металургия | | | | | | | | | | | |
| Металургия | | | | | | | | | | | |
| АМЕТ-1 | 12,50 | 26.08.2010 | 22.08.2013 | ▼ 99,50 | -0,50 | 39 800 000 | 13,34 | 1,10 | 279,81 | 6 | 2 |
| Мечел-2 | 8,40 | 16.06.2010 | 12.06.2013 | - | - | - | 19,55 | 0,98 | 902,41 | 52 | 5 |
| НМЗ | 10,25 | 15.08.2009 | 14.02.2010 | ▼ 75,00 | -10,00 | 1 451 250 | - | 0,16 | - | 2 | - |
| СвобСокол-3 | 18,00 | 23.11.2010 | 24.05.2011 | - | - | - | 30,22 | 1,04 | 1 968,57 | 1 | -46 |
| УЗПС | 10,00 | - | 10.06.2010 | - | - | - | 10,25 | 0,96 | - | 3 | 2 |
| Производители труб и проката | | | | | | | | | | | |
| ТМК-3 | 9,60 | 16.02.2010 | 15.02.2011 | ▲ 97,25 | 0,26 | 1 945 000 | 14,46 | 0,64 | 398,76 | 19 | 0 |
| ЧТПЗ-1 | 9,50 | - | 16.06.2010 | - | - | - | 19,65 | 0,97 | 912,44 | 23 | -2 |
| ЧТПЗ-3 | 10,00 | 27.10.2009 | 21.04.2015 | ▼ 93,00 | -1,39 | 9 300 | 27,20 | 0,31 | 1 682,14 | 14 | 1 |
| Коксохимия и производство огнеупоров | | | | | | | | | | | |
| Амурмет-2 | 9,15 | - | 26.02.2010 | ▼ 8,43 | -0,99 | 111 320 | - | 0,60 | - | 26 | 7 |
| Амурмет-3 | 0,10 | - | 15.04.2011 | - | 9,50 | 52 250 | - | 1,16 | - | 17 | 4 |
| Белон-2 | 9,25 | 27.08.2009 | 23.02.2012 | ▲ 96,46 | 0,56 | 4 155 369 | 28,40 | 0,16 | 1 810,76 | 29 | 8 |
| Кокс-1 | 8,95 | - | 16.07.2009 | ▼ 98,70 | -0,01 | 45 402 | 27,06 | 0,06 | 1 688,59 | 18 | 2 |
| Кокс-2 | 8,70 | 18.03.2010 | 15.03.2012 | - | - | - | 27,20 | 0,73 | 1 671,18 | 19 | 3 |
| Магнезит-2 | 19,00 | - | 28.03.2011 | - | - | - | 30,70 | 1,40 | 2 012,75 | 25 | -10 |
| Цветная металлургия | | | | | | | | | | | |
| НОК | 15,50 | 23.09.2010 | 22.09.2011 | - | - | - | - | 0,77 | - | - | - |
| РМК-Финанс | 8,75 | - | 06.04.2010 | - | - | - | 41,83 | 0,78 | 3 133,32 | 5 | - |
| СРЗ-Фин-1 | 18,00 | - | 10.12.2009 | - | - | - | 15,03 | 0,26 | 467,29 | 1 | - |
| УГМК-УЭМ | 8,25 | 02.03.2010 | 28.02.2012 | - | - | - | 25,46 | 0,69 | 1 497,97 | 20 | 6 |

* - рейтинг ликвидности рассчитывается на основе еженедельных данных

Источник: ММВБ; Оценка: Велес Капитал



Промышленность

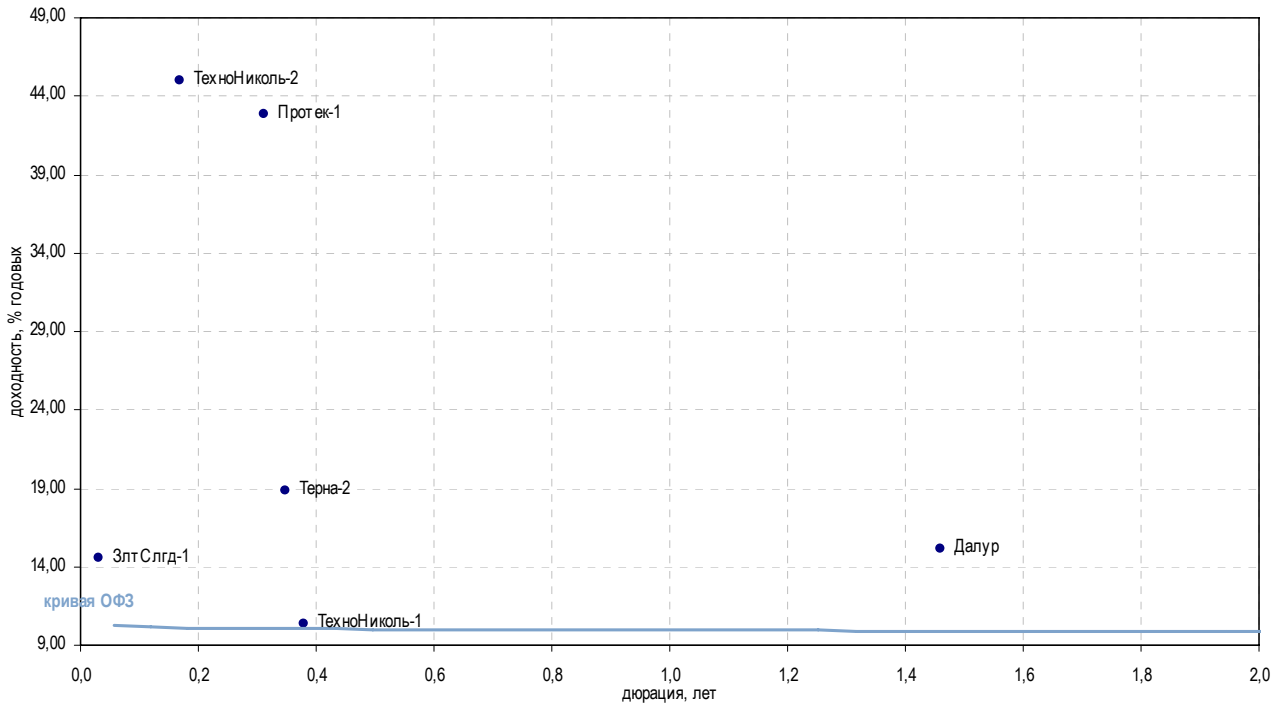

| Выпуск | Купон, % | Оферта | Погашение | Цена, % | Изм. цены, б.п. | Объем торгов, руб. | Эф. дох-ть, % год. | Дюрация, лет | Спрэд к крив. ОФЗ | Рейтинг ликвидн. | Изм. ликвидн. |
|--|----------|------------|------------|---------|-----------------|--------------------|--------------------|--------------|-------------------|------------------|---------------|
| Горнодобывающая промышленность | | | | | | | | | | | |
| Далур | 14,00 | 08.02.2011 | 05.02.2013 | - | - | - | 15,13 | 1,46 | 455,22 | - | - |
| ЗлтСлгд-1 | 14,00 | 30.06.2009 | 28.06.2011 | - | - | - | 14,53 | 0,03 | 444,95 | - | -1 |
| ЗлтСлгд-2 | 15,00 | 23.12.2009 | 21.12.2011 | - | - | - | 69,09 | 0,48 | 5 865,68 | 15 | -2 |
| НижЛен-3 | 14,00 | 19.01.2010 | 16.07.2013 | ▼ | 80,90 -2,09 | 177 976 | 63,12 | 3,08 | 5 244,59 | 4 | - |
| Легкая промышленность | | | | | | | | | | | |
| ВостокСрв | 10,99 | - | 10.09.2009 | ▲ | 86,99 4,99 | 26 097 | 97,23 | 0,14 | 8 695,12 | 2 | -3 |
| Полесье | 16,00 | - | 11.05.2010 | - | - | - | 52,05 | 0,83 | 4 154,44 | 2 | - |
| Стройматериалы | | | | | | | | | | | |
| ВостокЦмт-1 | 11,00 | - | 19.11.2009 | - | - | - | 116,78 | 0,28 | 10 641,72 | - | -2 |
| ЖелБет-1 | 17,00 | 21.08.2009 | 27.05.2011 | ▼ | 82,50 -17,50 | 82 500 | 237,35 | 0,05 | 22 721,04 | 13 | 1 |
| Минплита-1 | 16,00 | 23.10.2009 | 22.04.2011 | - | - | - | 82,40 | 0,20 | 7 208,14 | 9 | 4 |
| Пеноплекс-1 | 1,00 | - | 17.12.2009 | - | - | - | 76,15 | 0,50 | 6 571,10 | 3 | - |
| Пеноплекс-2 | 13,90 | 23.07.2009 | 19.07.2012 | - | - | - | 118,67 | 0,01 | 10 872,32 | 14 | -1 |
| Терна-2 | 12,00 | 06.11.2009 | 04.11.2011 | - | - | - | 18,82 | 0,35 | 842,73 | 0 | - |
| ТехноНиколь-1 | 10,00 | - | 11.11.2009 | - | - | - | 10,33 | 0,38 | - | 0 | - |
| ТехноНиколь-2 | 9,70 | 10.09.2009 | 07.03.2012 | - | - | - | 44,99 | 0,17 | 3 469,05 | 17 | 3 |
| ЮниТайл-1 | 13,10 | 24.06.2009 | 22.06.2011 | - | - | - | - | 0,00 | - | 11 | -1 |
| Фармацевтическая промышленность | | | | | | | | | | | |
| Протек-1 | 8,90 | 04.11.2009 | 02.11.2011 | - | - | - | 42,84 | 0,31 | 3 246,14 | 10 | -1 |

* - рейтинг ликвидности рассчитывается на основе еженедельных данных

Источник: ММВБ; Оценка: Велес Капитал



Промышленность

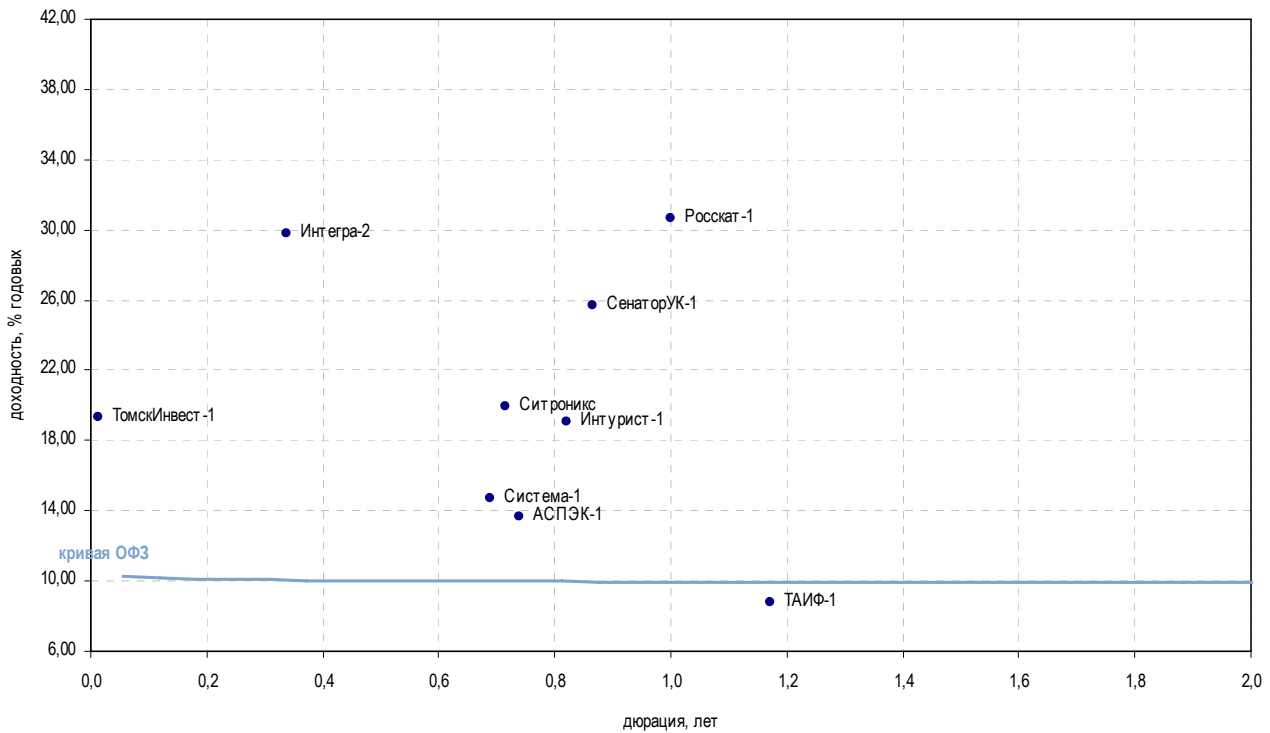

| Выпуск | Купон, % | Оферта | Погашение | Цена, % | Изм. цены, б.п. | Объем торгов, руб. | Эф. дох-ть, % год. | Дюрация, лет | Спрэд к крив. ОФЗ | Рейтинг ликвидн. | Изм. ликвидн. |
|---------------------------------|----------|------------|------------|----------|-----------------|--------------------|--------------------|--------------|-------------------|------------------|---------------|
| Многоотраслевые холдинги | | | | | | | | | | | |
| АСПЭК-1 | 13,00 | - | 31.03.2010 | - | - | - | 13,64 | 0,74 | 315,00 | 0 | - |
| Система-1 | 19,00 | 11.03.2010 | 07.03.2013 | ▼ 102,87 | -0,33 | 160 765 190 | 14,72 | 0,69 | 423,91 | 82 | 6 |
| ТАИФ-1 | 8,42 | - | 09.09.2010 | - | - | - | 8,76 | 1,17 | - | 2 | - |
| Масс-медиа | | | | | | | | | | | |
| РБК БО-5 | 10,99 | - | 09.07.2009 | ▲ 12,77 | 2,03 | 326 170 | - | 0,06 | - | 28 | 13 |
| Другие отрасли | | | | | | | | | | | |
| ДжейЭфСи-1 | 20,00 | 22.10.2009 | 20.10.2011 | - | - | - | 131,27 | 0,18 | 12 096,38 | 1 | - |
| Интегра-2 | 10,70 | 01.12.2009 | 29.11.2011 | - | - | - | 29,83 | 0,34 | 1 944,10 | 38 | -5 |
| Интурист-1 | 9,00 | - | 21.04.2010 | - | - | - | 19,07 | 0,82 | 856,65 | 8 | 1 |
| Метар-1 | 18,00 | - | 10.06.2010 | - | - | - | 73,51 | 0,92 | 6 299,12 | 2 | 1 |
| Ретал-1 | 15,00 | - | 09.12.2009 | - | - | - | 61,70 | 0,38 | 5 129,46 | 1 | 1 |
| Росскат-1 | 20,00 | - | 21.07.2010 | - | - | - | 30,68 | 1,00 | 2 015,11 | 0 | - |
| СевКабель-3 | 20,00 | 29.09.2009 | 27.03.2012 | - | - | - | - | 0,26 | - | 14 | -5 |
| СевКабель-4 | 12,50 | - | 21.05.2013 | ▼ 29,68 | -1,23 | 69 155 | - | 3,57 | - | 27 | 5 |
| Ситроникс | 22,00 | 23.03.2010 | 21.09.2010 | - | 101,90 | 1 019 | 19,95 | 0,72 | 946,41 | 79 | 53 |
| ТомскИнвест-1 | 18,00 | 23.06.2009 | 22.04.2010 | - | - | - | 19,37 | 0,01 | 940,17 | - | - |
| СенаторУК-1 | 18,00 | 21.05.2010 | 18.05.2012 | - | - | - | 25,74 | 0,87 | 1 522,96 | 7 | -2 |
| НЧФинКом-1 | - | - | 11.10.2011 | - | - | - | 21,47 | 2,32 | 1 083,25 | - | - |
| Энергоцентр-1 | 22,00 | - | 11.07.2010 | - | - | - | 43,35 | 0,88 | 3 283,81 | 7 | 2 |

* - рейтинг ликвидности рассчитывается на основе ежедневных данных

Источник: ММВБ; Оценка: Велес Капитал



Сельское хозяйство

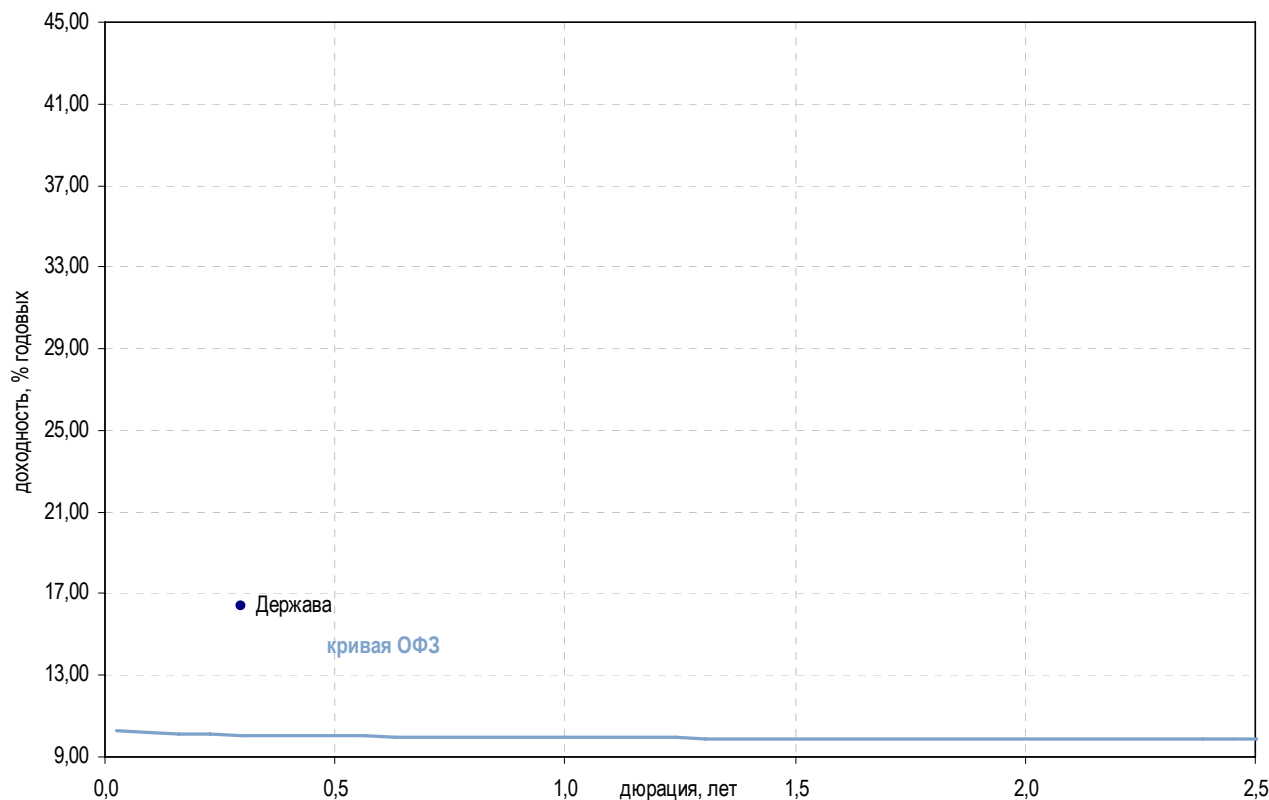

| Выпуск | Купон, % | Оферта | Погашение | Цена, % | Изм. цены, б.п. | Объем торгов, руб. | Эф. дох-ть, % год. | Дюрация, лет | Спрэд к крив. ОФЗ | Рейтинг ликвидн. | Изм. ликвидн. |
|---------------------------|----------|------------|------------|---------|-----------------|--------------------|--------------------|--------------|-------------------|------------------|---------------|
| Сельское хозяйство | | | | | | | | | | | |
| Агрохолд | 16,00 | - | 24.07.2009 | ▼ 2,15 | -2,42 | 2 150 | - | 0,10 | - | 14 | -1 |
| Аркада-3 | 17,00 | 01.10.2009 | 31.03.2011 | - | - | - | - | 1,01 | - | 15 | 2 |
| Аркада-4 | 17,50 | - | 23.05.2012 | - | - | - | - | 0,47 | - | 3 | 1 |
| Держава | 13,50 | - | 27.07.2010 | - | - | - | 16,41 | 0,30 | 603,77 | 4 | - |
| КомосГруп-1 | 15,00 | - | 21.07.2011 | ▲ 86,84 | 2,69 | 608 778 | - | 1,93 | - | 8 | 0 |
| ПАВА-2 | 19,00 | 02.08.2009 | 21.10.2011 | ▼ 97,00 | -2,96 | 24 250 | 51,43 | 0,13 | 4 116,84 | 18 | 4 |
| Разгуляй-2 | 17,00 | 08.04.2010 | 27.09.2011 | - | - | - | 46,68 | 0,52 | 3 623,42 | 5 | - |
| Разгуляй-3 | 17,00 | 26.03.2010 | 16.03.2012 | ▲ 45,62 | 0,57 | 54 286 | 68,98 | 0,50 | 5 854,02 | 34 | 1 |
| Разгуляй-4 | 17,00 | 25.05.2011 | 22.05.2013 | ▲ 44,94 | 3,32 | 911 901 | 89,14 | 1,59 | 7 855,11 | 6 | -3 |
| СахарКомп | 14,00 | - | 10.11.2009 | - | - | - | - | 0,39 | - | 2 | -1 |
| Содружество | 10,45 | - | 22.10.2009 | ▲ 85,00 | 4,60 | 48 205 220 | 74,52 | 0,25 | 6 416,79 | 8 | -2 |

* - рейтинг ликвидности рассчитывается на основе еженедельных данных

Источник: ММВБ; Оценка: Велес Капитал



Пищевая промышленность

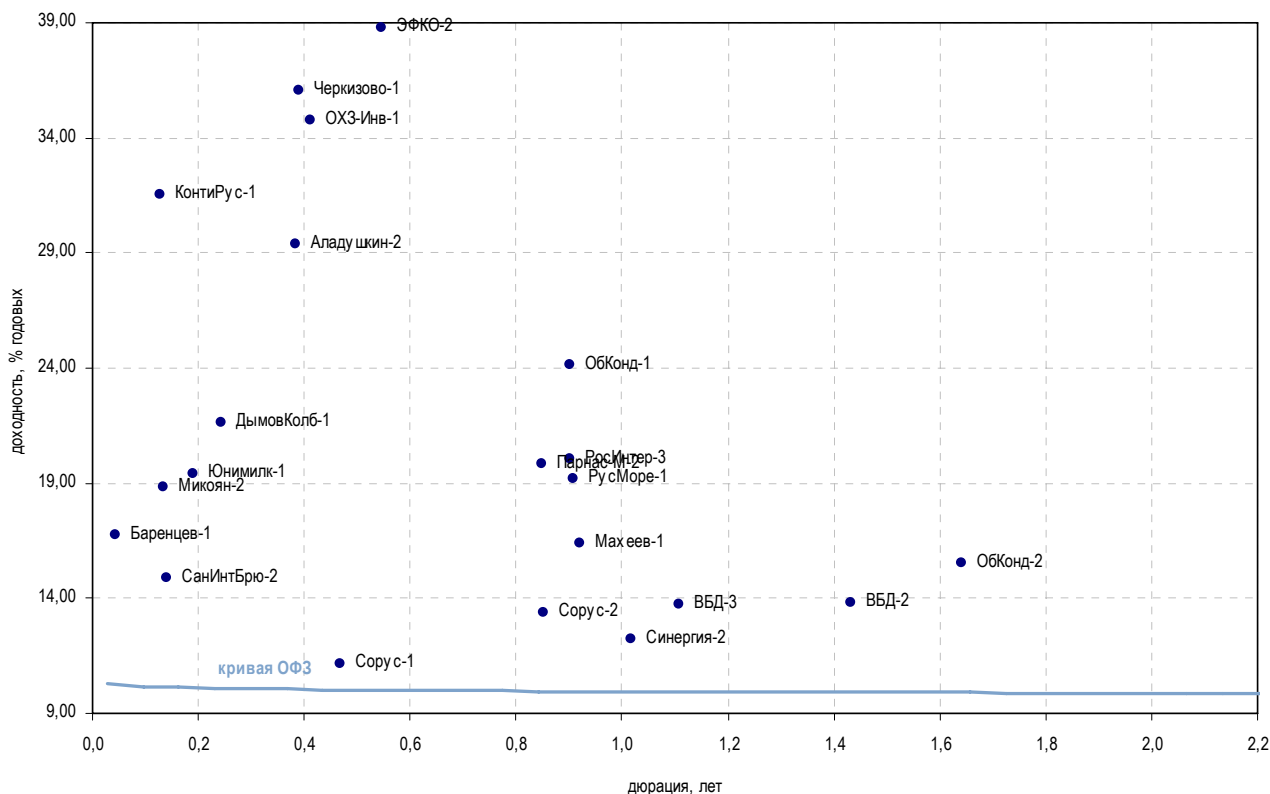

| Выпуск | Купон, % | Оферта | Погашение | Цена, % | Изм. цены, б.п. | Объем торгов, руб. | Эф. дох-ть, % год. | Дюрация, лет | Спрэд к крив. ОФЗ | Рейтинг ликвидн. | Изм. ликвидн. |
|-------------------------------|----------|------------|------------|----------|-----------------|--------------------|--------------------|--------------|-------------------|------------------|---------------|
| Пищевая промышленность | | | | | | | | | | | |
| Агрика-1 | 13,50 | - | 29.09.2009 | - | - | - | - | 0,20 | - | 4 | -3 |
| Аладушкин-2 | 12,30 | 25.11.2009 | 23.11.2011 | ▲ 94,00 | 1,13 | 3 760 | 29,36 | 0,38 | 1 895,42 | 3 | 2 |
| ОГО-агро-3 | 15,00 | 03.07.2009 | 09.07.2010 | - | - | - | - | 0,00 | - | 6 | -1 |
| Баренцев-1 | 16,00 | 06.07.2009 | 04.07.2011 | - | - | - | 16,72 | 0,04 | 659,14 | - | - |
| Бразерск-1 | 15,00 | - | 25.12.2009 | - | - | - | 78,61 | 0,49 | 6 817,31 | - | - |
| ВБД-2 | 9,00 | - | 15.12.2010 | - | - | - | 13,81 | 1,43 | 323,47 | 26 | 2 |
| ВБД-3 | 15,00 | 01.09.2010 | 27.02.2013 | ▼ 101,73 | -0,02 | 11 698 500 | 13,73 | 1,11 | 318,78 | 60 | -1 |
| Черкизово-1 | 17,00 | 01.12.2009 | 31.05.2011 | - | - | - | 36,03 | 0,39 | 2 562,26 | 14 | 3 |
| ДымовКолб-1 | 0,10 | - | 30.10.2009 | - | - | - | 21,62 | 0,24 | 1 127,31 | - | - |
| ЗавГросс-1 | 18,00 | - | 22.04.2010 | - | - | - | - | 0,24 | - | 13 | 2 |
| НастюшаЗК-1 | 14,50 | - | 18.12.2009 | - | - | - | 48,01 | 0,47 | 3 757,96 | 54 | 2 |
| Карат-2 | 15,00 | 23.06.2009 | 22.12.2009 | - | - | - | 31,78 | 0,00 | 2 205,33 | 2 | -2 |
| КонтинРус-1 | 18,50 | 02.09.2009 | 02.06.2010 | - | - | - | 31,54 | 0,13 | 2 127,54 | 2 | -1 |
| Махеев-1 | 16,00 | - | 01.06.2010 | - | - | - | 16,37 | 0,92 | 585,16 | 8 | 2 |
| Микоян-2 | 11,90 | 13.08.2009 | 07.02.2013 | ▼ 99,15 | -0,15 | 10 385 468 | 18,80 | 0,14 | 852,95 | 1 | -4 |
| Мираторг-1 | 14,50 | 06.08.2009 | 02.08.2012 | ▼ 93,87 | -0,37 | 9 095 249 | 68,34 | 0,09 | 5 812,48 | 3 | - |
| МКХ-2 | 14,50 | - | 25.08.2009 | ▼ 86,92 | -0,03 | 645 816 | 136,00 | 0,10 | 12 576,83 | 45 | -1 |
| ЭФКО-2 | 18,00 | - | 22.01.2010 | - | - | - | 38,82 | 0,55 | 2 836,91 | 1 | - |
| ОбКонд-1 | 7,70 | 19.05.2010 | 16.05.2012 | - | - | - | 24,11 | 0,90 | 1 359,45 | 2 | -1 |
| ОбКонд-2 | 15,00 | 20.04.2011 | 17.04.2013 | - | - | - | 15,52 | 1,64 | 492,70 | 40 | 1 |
| ОХЗ-Инв-1 | 14,50 | - | 18.11.2009 | - | - | - | 34,80 | 0,41 | 2 438,55 | - | - |
| Парнас-М-2 | 10,80 | 19.11.2009 | 17.11.2011 | - | - | - | 19,86 | 0,85 | 935,20 | - | - |
| РосИнтер-3 | 18,00 | 28.05.2010 | 26.11.2010 | - | - | - | 20,08 | 0,90 | 956,43 | 11 | 0 |
| РосТ-Лайн1 | 14,50 | 09.07.2009 | 08.07.2010 | ▼ 18,87 | -0,70 | 46 610 | - | 0,00 | - | 4 | -2 |
| РусМасла-2 | 15,00 | 01.04.2010 | 29.03.2012 | ▲ 7,24 | 0,45 | 856 272 | - | 0,47 | - | 6 | -3 |
| РусМоре-1 | 12,70 | 18.06.2009 | 14.06.2012 | - | - | - | 19,22 | 0,91 | 870,33 | 19 | 6 |
| СанИнтБрю-2 | 8,00 | - | 13.08.2009 | ▼ 98,99 | -0,06 | 132 648 | 14,91 | 0,14 | 463,58 | 16 | 2 |
| Синергия-2 | 10,70 | - | 22.07.2010 | - | - | - | 12,24 | 1,02 | 170,87 | 22 | 2 |
| Сорус-1 | 12,00 | - | 05.11.2009 | - | - | - | 11,12 | 0,47 | 68,89 | - | - |
| Сорус-2 | - | - | 05.04.2012 | - | - | - | 13,37 | 0,85 | 286,17 | - | - |
| Эрконпрод-1 | 17,00 | - | 10.09.2009 | - | - | - | 79,81 | 0,15 | 6 952,34 | 5 | 1 |
| Юнимилк-1 | 9,75 | 08.09.2009 | 06.09.2011 | - | - | - | 19,41 | 0,19 | 909,61 | 16 | 2 |

* - рейтинг ликвидности рассчитывается на основе ежедневных данных

Источник: ММВБ; Оценка: Велес Капитал



Строительство и недвижимость

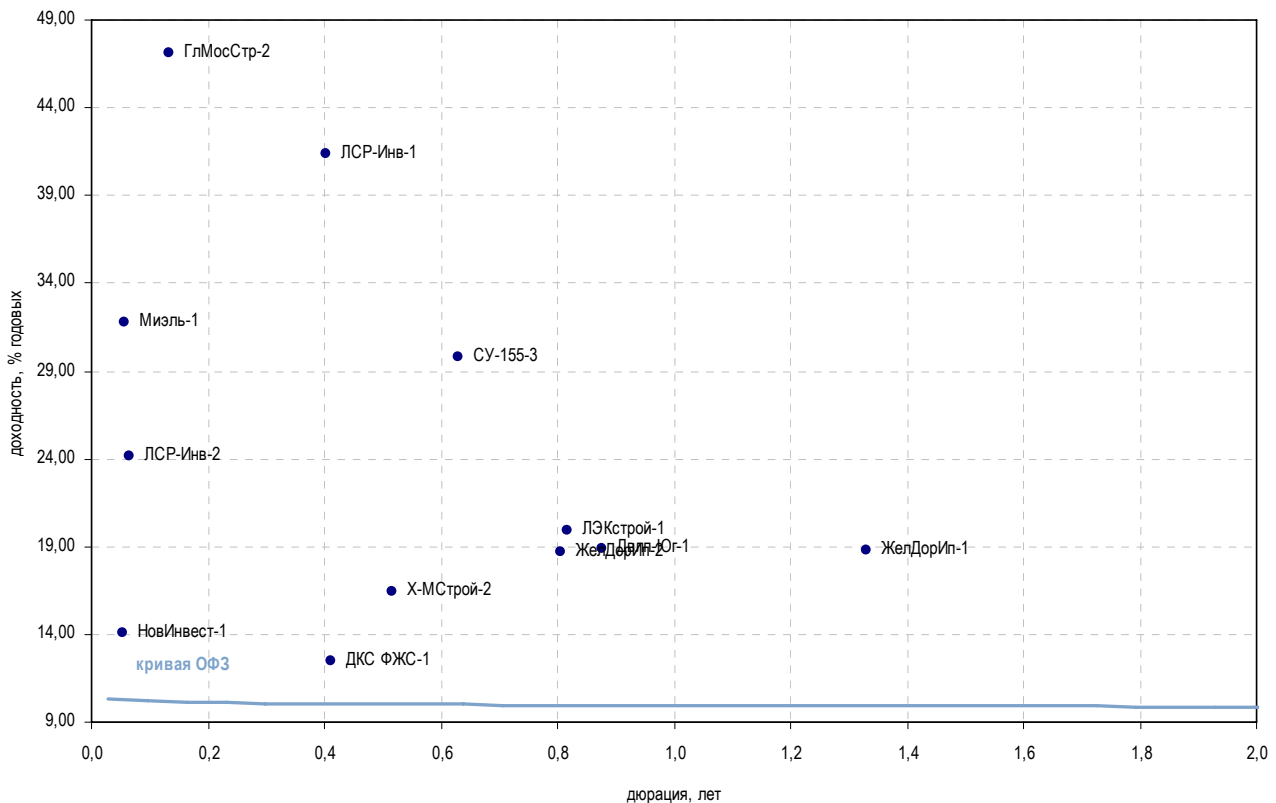

| Выпуск | Купон, % | Оферта | Погашение | Цена, % | Изм. цены, б.п. | Объем торгов, руб. | Эф. дох-ть, % год. | Дюрация, лет | Спрэд к крив. ОФЗ | Рейтинг ликвидн. | Изм. ликвидн. | |
|--|----------|------------|------------|---------|-----------------|--------------------|--------------------|--------------|-------------------|------------------|---------------|----|
| Строительство жилой и коммерческой недвижимости | | | | | | | | | | | | |
| ГлМосСтр-2 | 21,00 | 17.09.2009 | 17.03.2011 | - | - | - | 47,12 | 0,13 | 3 685,05 | 5 | 1 | |
| Двлп-Юг-1 | 18,00 | - | 18.05.2010 | - | - | - | 18,88 | 0,88 | 836,79 | - | - | |
| ДКС ФЖС-1 | 12,00 | - | 24.11.2009 | - | - | - | 12,45 | 0,41 | 203,58 | - | - | |
| ЖелДорИп-1 | 18,00 | - | 30.11.2010 | - | - | - | 18,79 | 1,33 | 822,41 | 17 | 0 | |
| ЖелДорИп-2 | 18,00 | 22.04.2010 | 19.04.2012 | - | - | - | 18,70 | 0,81 | 819,88 | 35 | 1 | |
| ЖелДорИп-3 | 13,00 | - | 19.09.2012 | - | - | - | 13,41 | 2,68 | 275,37 | 1 | - | |
| ЖК-Финанс-1 | 16,00 | - | 24.12.2009 | - | - | - | 166,94 | 0,48 | 15 650,58 | 13 | 2 | |
| КорСтрМнт-1 | 0,10 | 16.12.2009 | 13.06.2011 | - | - | - | - | 0,34 | - | 5 | 5 | |
| ЛСР-2 | 13,25 | 04.02.2010 | 01.08.2013 | ▲ | 80,59 | 0,09 | 2 470 200 | 61,12 | 0,60 | 5 065,72 | 11 | -1 |
| ЛСР-Инв-1 | 10,70 | - | 08.12.2009 | ▲ | 89,00 | 0,01 | 111 250 | 41,33 | 0,40 | 3 091,80 | 17 | -1 |
| ЛСР-Инв-2 | 8,35 | 16.07.2009 | 14.07.2011 | ▲ | 98,85 | 0,62 | 75 655 802 | 24,17 | 0,06 | 1 399,39 | 13 | -1 |
| ЛЭКстрой-1 | 15,00 | - | 14.12.2010 | - | - | - | 19,90 | 0,82 | 939,71 | 0 | - | |
| ЛЭКстрой-2 | 14,50 | 24.07.2009 | 22.07.2011 | - | - | - | - | 0,08 | - | 1 | - | |
| МИАН-1 | 13,00 | - | 02.03.2010 | - | - | - | - | 0,67 | - | 2 | - | |
| Миракс-2 | 10,99 | - | 17.09.2009 | ▲ | 39,74 | 0,74 | 137 514 | - | 0,07 | - | 20 | 3 |
| Мизль-1 | 16,50 | 14.07.2009 | 13.07.2010 | ▲ | 99,00 | 3,00 | 396 000 | 31,75 | 0,06 | 2 159,08 | 3 | - |
| МОРЕ-П-1 | 15,50 | 04.08.2009 | 03.08.2010 | - | - | - | - | 0,04 | - | 1 | - | |
| НовИнвест-1 | 14,00 | 09.07.2009 | 07.07.2011 | - | - | - | 14,04 | 0,05 | 389,02 | 6 | 4 | |
| СтИндустр-1 | 14,50 | 07.01.2010 | 07.07.2011 | - | - | - | - | 0,42 | - | 31 | 4 | |
| СУ-155-3 | 16,00 | 17.02.2010 | 15.02.2012 | - | - | - | 29,84 | 0,63 | 1 937,04 | 8 | -64 | |
| СэтлГрупп-1 | 11,70 | - | 15.05.2012 | - | - | - | 31,26 | 2,40 | 2 061,82 | 20 | 6 | |
| Х-МСтрой-1 | - | - | 13.10.2010 | - | - | - | - | 1,32 | - | 8 | 3 | |
| Х-МСтрой-2 | 14,00 | 12.01.2010 | 12.07.2011 | - | - | - | 16,45 | 0,52 | 600,64 | 12 | 4 | |

* - рейтинг ликвидности рассчитывается на основе еженедельных данных

Источник: ММВБ; Оценка: Велес Капитал



Строительство и недвижимость

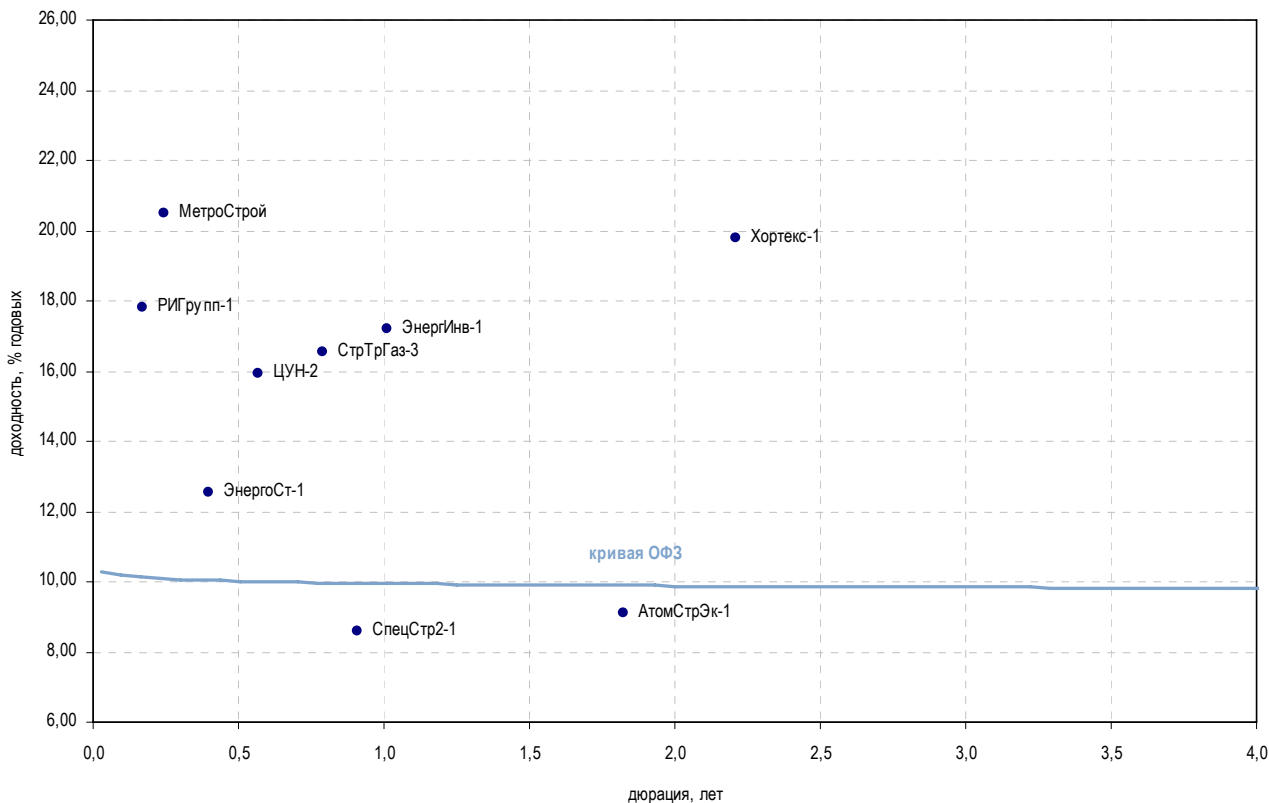

| Выпуск | Купон, % | Оферта | Погашение | Цена, % | Изм. цены, б.п. | Объем торгов, руб. | Эф. дох-ть, % год. | Дюрация, лет | Спрэд к крив. ОФЗ | Рейтинг ликвидн. | Изм. ликвидн. |
|--|----------|------------|------------|---------|-----------------|--------------------|--------------------|--------------|-------------------|------------------|---------------|
| Прочее строительство и недвижимость | | | | | | | | | | | |
| АтомСтрЭк-1 | 7,75 | - | 24.05.2011 | - | - | - | 9,09 | 1,82 | - | 1 | - |
| Космос-1 | 13,50 | 18.06.2009 | 16.06.2011 | - | - | - | - | 0,01 | - | 2 | -1 |
| МИндустр | 12,25 | - | 16.08.2011 | ▼ | 15,66 | 96 334 | 199,56 | 1,35 | 18 899,21 | 18 | 6 |
| Макромир-2 | 16,50 | 07.07.2009 | 03.07.2012 | - | - | - | - | 0,00 | - | 2 | - |
| МетроСтрой | 16,00 | 25.09.2009 | 23.09.2011 | - | - | - | 20,49 | 0,25 | 1 014,21 | 10 | -7 |
| РИГрупп-1 | 15,00 | 26.06.2009 | 26.12.2009 | - | - | - | 17,80 | 0,17 | 749,78 | 2 | - |
| М-Индустр-2 | 15,00 | 15.07.2009 | 10.07.2013 | ▲ | 66,00 | 1 320 | - | 0,01 | - | 11 | 4 |
| СпецСтр2-1 | 19,00 | - | 20.05.2010 | - | - | - | 8,58 | 0,91 | - | 1 | - |
| СтрТрГаз-2 | 8,49 | - | 13.07.2012 | - | - | - | 19,79 | 2,57 | 913,90 | 19 | 3 |
| СтрТрГаз-3 | 16,00 | 15.04.2010 | 11.04.2013 | - | - | - | 16,55 | 0,79 | 605,16 | 40 | 10 |
| Хортекс-1 | 13,00 | 15.02.2012 | 14.08.2013 | - | - | - | 19,79 | 2,21 | 915,86 | 11 | -2 |
| ЦУН-2 | 11,75 | - | 20.01.2010 | - | - | - | 15,91 | 0,57 | 545,45 | 1 | - |
| ЭнергИнв-1 | 11,00 | - | 21.07.2010 | - | - | - | 17,18 | 1,01 | 664,92 | 10 | 9 |
| ЭнергоСт-1 | 14,75 | 20.11.2009 | 20.05.2011 | - | - | - | 12,53 | 0,40 | 211,93 | 0 | - |

* - рейтинг ликвидности рассчитывается на основе еженедельных данных

Источник: ММВБ; Оценка: Велес Капитал



Ипотечные компании

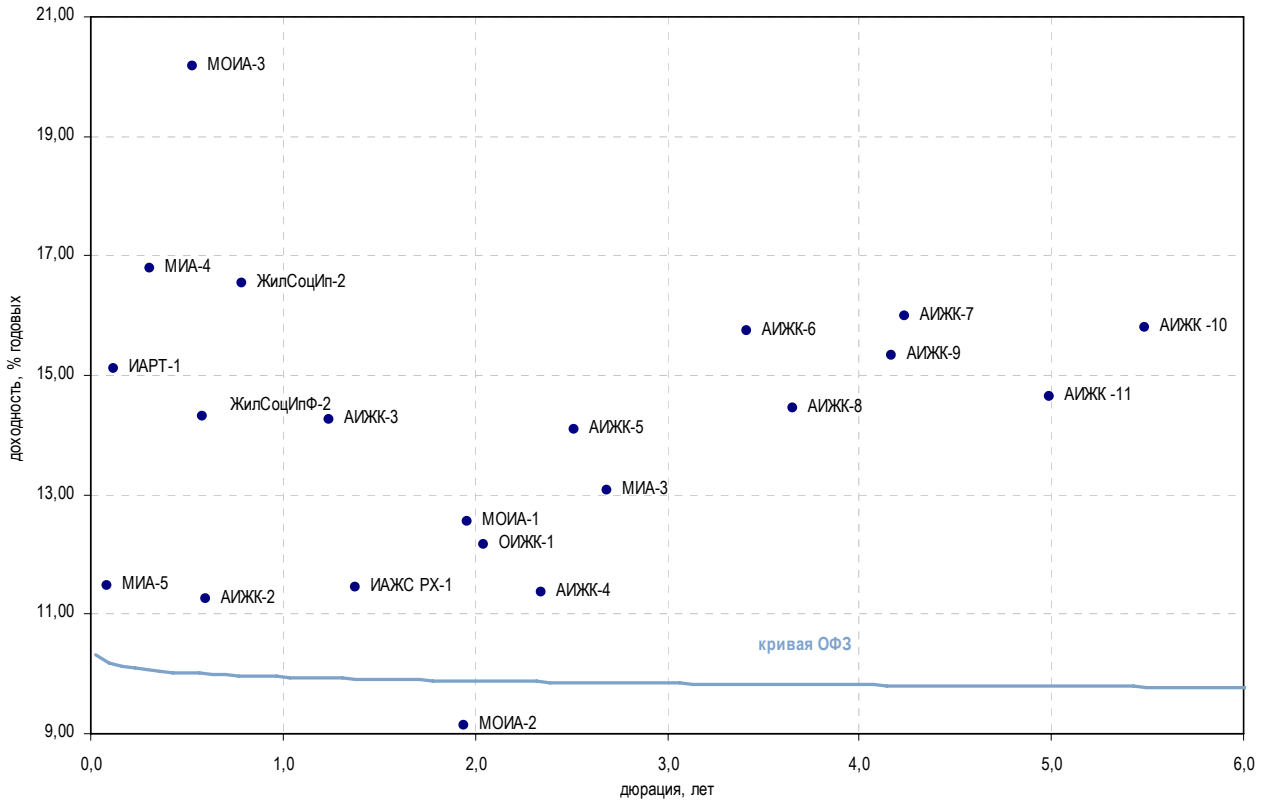

| Выпуск | Купон, % | Оферта | Погашение | Цена, % | Изм. цены, б.п. | Объем торгов, руб. | Эф. дох-ть, % год. | Дюрация, лет | Спрэд к крив. РФЗ | Рейтинг ликвидн. | Изм. ликвидн. |
|---------------------------|----------|------------|------------|----------|-----------------|--------------------|--------------------|--------------|-------------------|------------------|---------------|
| Ипотечные компании | | | | | | | | | | | |
| АИЖК Алтай | 11,25 | - | 13.04.2010 | - | - | - | 112,20 | 0,78 | 10 170,27 | - | - |
| АИЖК КО-2 | 9,00 | - | 23.08.2011 | - | - | - | 24,05 | 1,59 | 1 346,14 | 1 | 1 |
| АИЖК-2 | 11,00 | - | 01.02.2010 | - | - | - | 11,25 | 0,60 | 78,67 | 2 | - |
| АИЖК-3 | 9,40 | - | 15.10.2010 | - | - | - | 14,26 | 1,24 | 370,30 | 4 | -1 |
| АИЖК-4 | 8,70 | - | 01.02.2012 | - | - | - | 11,36 | 2,34 | 72,11 | 1 | 0 |
| АИЖК-5 | 7,35 | - | 15.10.2012 | - | - | - | 14,10 | 2,51 | 345,20 | 4 | -2 |
| АИЖК-6 | 7,40 | - | 15.07.2014 | - | - | - | 15,73 | 3,41 | 504,25 | 3 | -1 |
| АИЖК-7 | 7,68 | - | 15.07.2016 | ▲ 75,70 | 1,85 | 3 027 800 | 16,00 | 4,24 | 528,46 | 24 | 4 |
| АИЖК-8 | 7,63 | - | 15.06.2018 | ▲ 78,70 | 1,80 | 128 072 688 | 14,45 | 3,65 | 375,38 | 22 | 3 |
| АИЖК-9 | 7,49 | - | 15.02.2017 | - | - | - | 15,34 | 4,17 | 462,67 | 24 | -2 |
| АИЖК -10 | 8,20 | - | 15.09.2020 | - | - | - | 15,79 | 5,49 | 504,12 | 26 | 6 |
| АИЖК -11 | 8,05 | - | 15.11.2018 | - | - | - | 14,63 | 4,99 | 389,34 | 15 | 1 |
| ЖилСоцИп-1 | 7,00 | - | 22.10.2009 | - | - | - | - | 0,33 | - | - | - |
| ЖилСоцИп-2 | 16,00 | - | 15.04.2010 | - | - | - | 16,54 | 0,79 | 604,16 | 10 | -3 |
| ЖилСоцИпФ-2 | 13,90 | 26.01.2010 | 26.07.2011 | - | - | - | 14,31 | 0,58 | 385,18 | 0 | - |
| ИАЖС РХ-1 | 11,00 | - | 08.12.2010 | - | - | - | 11,46 | 1,38 | 88,94 | 1 | 1 |
| ИАРТ-1 | 15,00 | 04.08.2009 | 04.08.2013 | - | - | - | 15,12 | 0,12 | 486,80 | - | - |
| МИА-1 | 10,00 | 18.06.2009 | 20.09.2012 | ▼ 104,94 | -13,05 | 26 444 | - | - | - | - | -1 |
| МИА-3 | - | - | 23.02.2012 | - | - | - | 13,07 | 2,69 | 241,33 | 35 | -1 |
| МИА-4 | 9,00 | 08.10.2009 | 01.10.2015 | - | - | - | 16,79 | 0,30 | 641,47 | 7 | 2 |
| МИА-5 | 10,30 | 23.07.2009 | 17.07.2014 | ▼ 99,86 | -0,04 | 599 160 | 11,48 | 0,09 | 126,33 | 3 | 2 |
| МОИА-1 | 9,00 | - | 21.12.2010 | - | - | - | 12,56 | 1,96 | 194,44 | - | - |
| МОИА-2 | 7,99 | - | 07.09.2011 | - | - | - | 9,13 | 1,94 | - | - | - |
| МОИА-3 | 7,75 | 13.12.2009 | 14.06.2014 | - | - | - | 20,17 | 0,53 | 972,20 | 3 | - |
| ОИЖК-1 | 9,24 | - | 21.02.2012 | - | - | - | 12,16 | 2,04 | 153,86 | - | - |

* - рейтинг ликвидности рассчитывается на основе еженедельных данных

Источник: ММВБ; Оценка: Велес Капитал



Финансовые компании

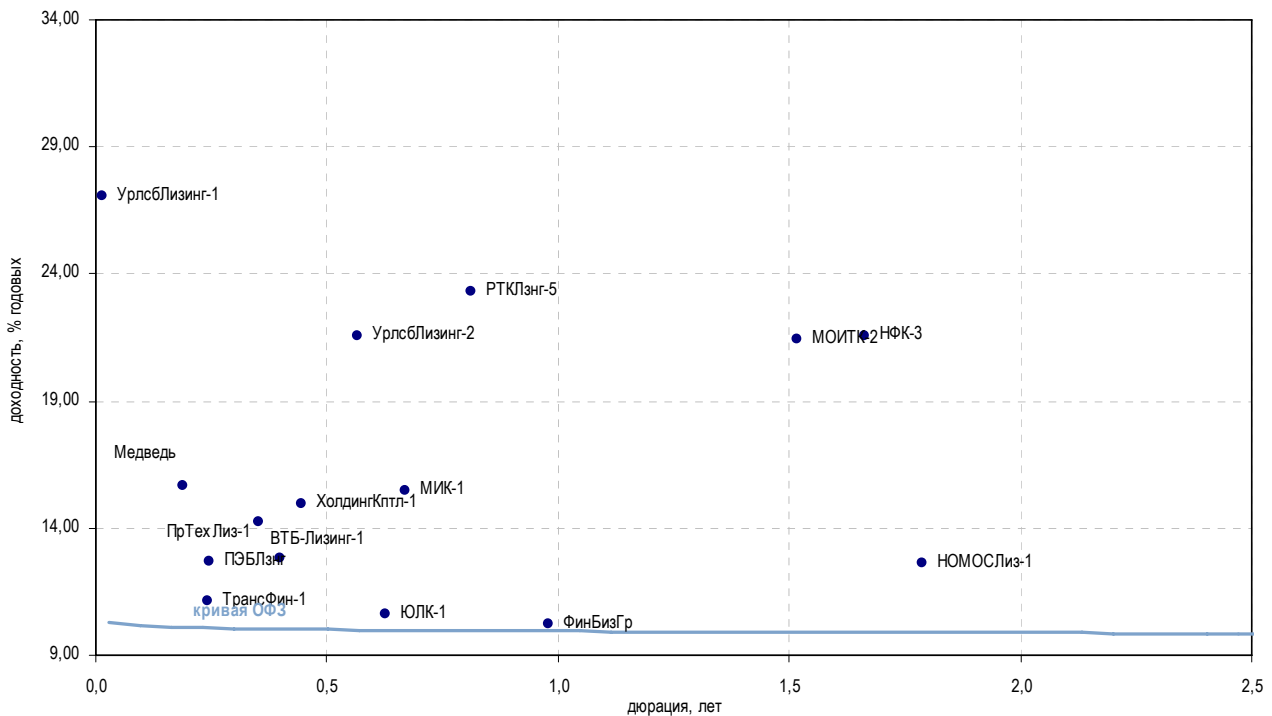

| Выпуск | Купон, % | Оферта | Погашение | Цена, % | Изм. цены, б.п. | Объем торгов, руб. | Эф. дох-ть, % год. | Дюрация, лет | Спрэд к крив. ОФЗ | Рейтинг ликвидн. | Изм. ликвидн. |
|-------------------------------|----------|------------|------------|----------|-----------------|--------------------|--------------------|--------------|-------------------|------------------|---------------|
| Инвестиции и факторинг | | | | | | | | | | | |
| ЕврКмрц-1 | 16,00 | - | 18.12.2009 | - | - | - | - | 0,49 | - | 11 | -1 |
| ЕврКмрц-2 | 16,00 | - | 10.06.2010 | - | - | - | - | 0,97 | - | 15 | 1 |
| ЕврКмрц-3 | 9,48 | - | 18.06.2010 | - | - | - | - | 0,99 | - | 13 | -2 |
| ЕврКмрц-5 | 16,00 | - | 15.03.2011 | ▼ 2,06 | -0,14 | 5 664 | - | 1,04 | - | 30 | -1 |
| МИК-1 | 15,00 | - | 01.03.2010 | - | - | - | 15,45 | 0,67 | 497,29 | 15 | 6 |
| МОИТК-1 | 9,00 | - | 26.09.2009 | ▲ 85,00 | 0,13 | 471 933 | 81,34 | 0,26 | 7 098,34 | 2 | -2 |
| МОИТК-2 | 21,00 | - | 26.03.2011 | - 100,00 | - | 39 047 615 | 21,43 | 1,52 | 1 084,72 | 34 | -5 |
| НФК-3 | 18,00 | - | 03.05.2011 | - | - | - | 21,59 | 1,66 | 1 099,54 | 8 | 2 |
| Ренинс | 12,00 | - | 30.03.2010 | - | - | - | 0,03 | 0,76 | - | - | - |
| Медведь | 15,10 | 02.09.2009 | 01.09.2010 | - | - | - | 15,66 | 0,19 | 534,68 | 2 | 1 |
| ХолдингКптл-1 | 15,00 | - | 09.12.2009 | - | - | - | 14,94 | 0,45 | 451,52 | 3 | -2 |
| Лизинговые компании | | | | | | | | | | | |
| ВТБ-Лизинг-1 | 12,10 | 12.11.2009 | 06.11.2014 | ▲ 99,89 | 0,14 | 17 918 462 | 12,83 | 0,40 | 241,93 | 16 | 5 |
| ВТБ-Лизинг-2 | 8,90 | - | 07.07.2015 | ▲ 99,82 | 0,12 | 69 346 636 | 10,83 | 5,93 | 7,13 | 35 | -1 |
| Европлан-1 | 14,50 | 12.08.2010 | 11.08.2011 | - | - | - | 49,10 | 1,03 | 3 856,67 | 5 | 2 |
| МЛК | 12,90 | - | 23.07.2009 | - | - | - | - | 0,09 | - | - | -2 |
| НОМОСЛиз-1 | 12,00 | - | 08.07.2011 | - | - | - | 12,65 | 1,79 | 204,59 | 2 | 1 |
| ПрТехЛиз-1 | 14,00 | 26.10.2009 | 25.04.2011 | - | - | - | 14,23 | 0,35 | 383,62 | - | -1 |
| ПЭБЛзнг | 12,50 | - | 23.09.2009 | - | - | - | 12,71 | 0,25 | 236,21 | 2 | 2 |
| РТКЛзнг-5 | 8,35 | - | 12.08.2010 | - | - | - | 23,30 | 0,81 | 1 279,80 | 1 | -3 |
| ТрансФин-1 | 10,50 | - | 25.09.2009 | - | - | - | 11,12 | 0,24 | 77,36 | 0 | 0 |
| ТрансФин-2 | 10,75 | - | 10.08.2012 | - | - | - | 11,03 | 2,66 | 37,46 | 3 | -3 |
| УралЛзнг | 10,00 | - | 28.10.2009 | - 91,00 | - | 910 000 | - | 0,30 | - | 1 | - |
| УрлсБЛизинг-1 | 11,60 | 24.06.2009 | 29.12.2010 | - | - | - | 27,07 | 0,02 | 1 708,32 | 34 | 1 |
| УрлсБЛизинг-2 | 12,99 | 21.01.2010 | 21.07.2011 | ▲ 96,14 | 1,05 | 72 511 835 | 21,55 | 0,57 | 1 109,45 | 57 | -5 |
| ФинБизГр | 10,00 | - | 05.07.2010 | - | - | - | 10,24 | 0,98 | - | 16 | 4 |
| ЭлементЛзг-1 | 16,00 | 23.09.2009 | 24.03.2010 | - | - | - | 72,55 | 0,26 | 6 219,59 | - | - |
| ЮЛК-1 | 10,00 | - | 28.04.2010 | - | - | - | 10,59 | 0,63 | 12,13 | 2 | - |

* - рейтинг ликвидности рассчитывается на основе ежедневных данных

Источник: ММВБ; Оценка: Велес Капитал



Банки

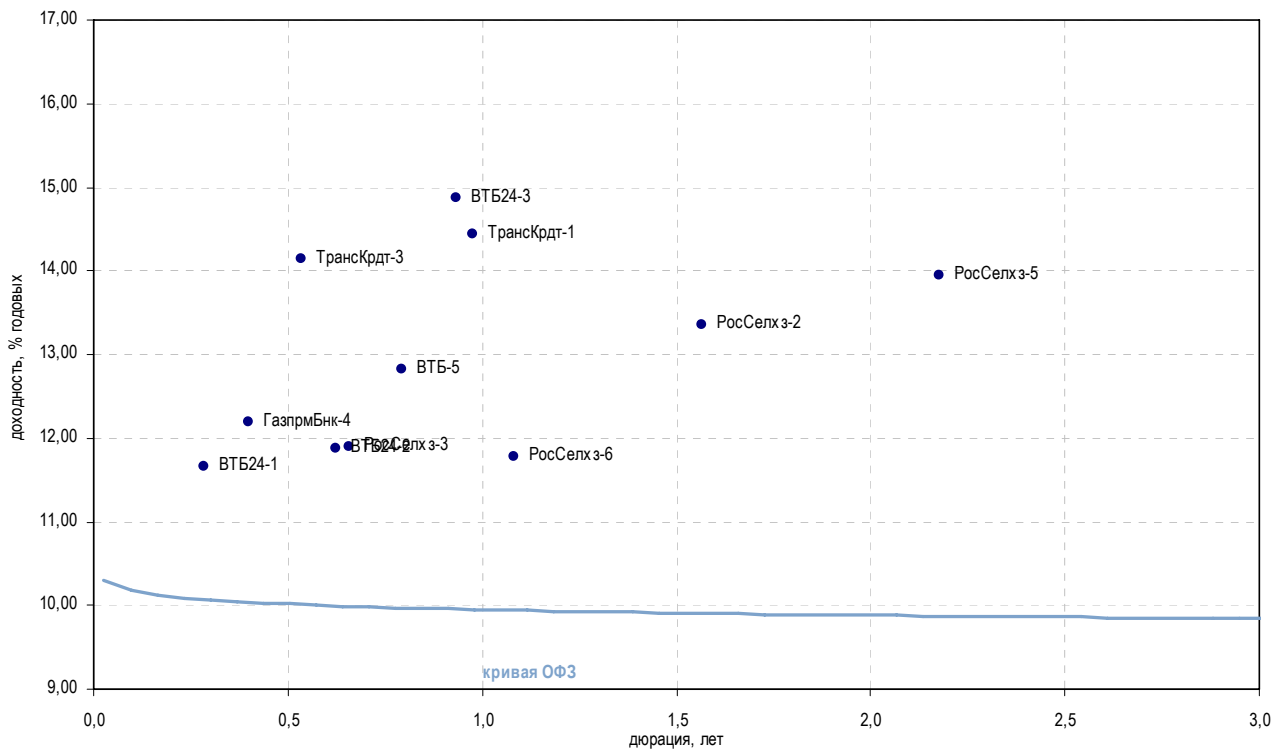

| Выпуск | Купон, % | Оферта | Погашение | Цена, % | Изм. цены, б.п. | Объем торгов, руб. | Эф. дох-ть, % год. | Дюрация, лет | Спрэд к крив. ОФЗ | Рейтинг ликвидн. | Изм. ликвидн. |
|-----------------|----------|------------|------------|----------|-----------------|--------------------|--------------------|--------------|-------------------|------------------|---------------|
| Госбанки | | | | | | | | | | | |
| ВБРР | 10,00 | - | 11.10.2009 | - | - | - | - | 0,31 | - | 1 | 1 |
| ВТБ-5 | 15,00 | 22.04.2010 | 17.10.2013 | ▲ 102,18 | 0,01 | 95 512 536 | 12,82 | 0,80 | 232,06 | 90 | 3 |
| ВТБ-6 | 8,60 | 15.07.2009 | 06.07.2016 | ▼ 99,99 | -0,01 | 1 000 899 | 8,95 | 0,07 | - | 92 | 24 |
| ВТБ24-1 | 9,75 | 07.10.2009 | 05.10.2011 | ▼ 99,50 | -0,50 | 398 000 | 11,66 | 0,28 | 129,31 | 8 | 1 |
| ВТБ24-2 | 11,60 | 09.02.2010 | 05.02.2013 | ▼ 100,00 | -0,03 | 6 000 000 | 11,88 | 0,62 | 141,23 | 7 | - |
| ВТБ24-3 | 10,50 | 02.06.2010 | 29.05.2013 | ▲ 96,39 | 0,39 | 1 928 | 14,88 | 0,93 | 435,98 | 27 | -15 |
| ГазпрмБнк-1 | 7,10 | - | 27.01.2011 | - | - | - | 17,26 | 1,50 | 667,85 | 13 | 2 |
| ГазпрмБнк-2 | 6,54 | - | 20.11.2013 | - | - | - | 6,65 | - | - | - | - |
| ГазпрмБнк-3 | 11,00 | - | 10.10.2011 | - | - | - | 2,75 | 0,00 | - | 7 | - |
| ГазпрмБнк-4 | 12,25 | 19.11.2009 | 15.11.2012 | - | - | - | 12,20 | 0,40 | 178,99 | 15 | - |
| ГазпрмБнк-5 | 12,25 | 26.11.2009 | 22.11.2012 | - | - | - | 1,26 | 0,44 | - | 15 | - |
| РосСелхз-2 | 7,85 | - | 16.02.2011 | - | - | - | 13,35 | 1,56 | 276,33 | 11 | -3 |
| РосСелхз-3 | 7,34 | 18.02.2010 | 09.02.2017 | ▲ 97,86 | 0,49 | 626 319 | 11,90 | 0,66 | 142,54 | 67 | 19 |
| РосСелхз-4 | 9,75 | 07.10.2009 | 27.09.2017 | - | - | - | 4,01 | 0,30 | - | 7 | -50 |
| РосСелхз-5 | 13,50 | 06.12.2011 | 27.11.2018 | - | - | - | 13,95 | 2,18 | 332,06 | 7 | - |
| РосСелхз-6 | 13,35 | 20.08.2010 | 09.02.2018 | - | - | - | 11,78 | 1,08 | 124,07 | 8 | -52 |
| РосСелхз-7 | 13,95 | - | 05.06.2018 | ▲ 101,15 | 0,15 | 20 266 028 | 13,09 | 7,86 | 229,49 | 43 | 4 |
| ТрансКредт-1 | 7,29 | - | 15.06.2010 | ▲ 94,00 | 0,28 | 141 000 | 14,43 | 0,98 | 390,41 | 14 | -32 |
| ТрансКредт-2 | 15,00 | 14.12.2010 | 12.06.2012 | ▲ 100,05 | 0,15 | 5 002 500 | 52,64 | 1,39 | 4 206,83 | 16 | -23 |
| ТрансКредт-3 | 9,99 | 07.01.2010 | 07.07.2011 | ▲ 98,08 | 0,13 | 195 311 095 | 14,15 | 0,54 | 370,18 | 29 | 4 |

* - рейтинг ликвидности рассчитывается на основе еженедельных данных

Источник: ММВБ; Оценка: Велес Капитал



Банки

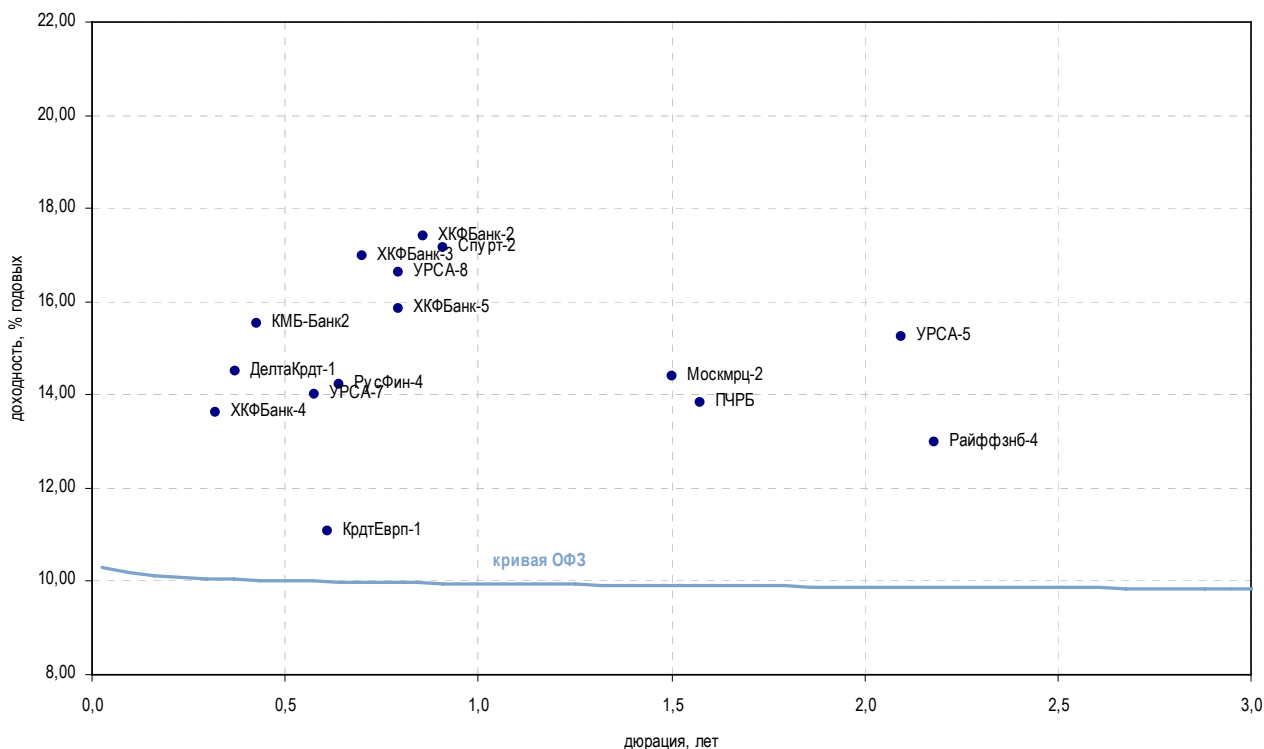

| Выпуск | Купон, % | Оферта | Погашение | Цена, % | Изм. цены, б.п. | Объем торгов, руб. | Эф. дох-ть, % год. | Дюрация, лет | Спрэд к крив. ОФЗ | Рейтинг ликвидн. | Изм. ликвидн. |
|---|----------|------------|------------|----------|-----------------|--------------------|--------------------|--------------|-------------------|------------------|---------------|
| Банки с участием иностранного капитала | | | | | | | | | | | |
| АльянсФин | 8,75 | 23.06.2010 | 20.06.2012 | - | - | - | - | 0,81 | - | 2 | - |
| ДелтаКрдт-1 | 7,09 | - | 01.12.2009 | - | - | - | 14,52 | 0,37 | 411,87 | 2 | - |
| ДелтаКрдт-2 | 8,50 | - | 30.05.2010 | ▼ 93,93 | -0,57 | 1 237 080 | 41,65 | 0,19 | 3 133,24 | 30 | 4 |
| ЕБРР-1 | 14,79 | - | 12.05.2010 | ▲ 102,44 | 0,14 | 20 487 000 | 0,06 | - | - | 29 | -5 |
| ЕБРР-2 | 16,40 | - | 21.04.2011 | ▼ 102,20 | -0,83 | 29 647 000 | 0,02 | - | - | 21 | -5 |
| ЕБРР-3 | - | - | 07.09.2011 | ▼ 102,29 | -0,01 | 12 274 500 | 2,26 | - | - | 13 | -4 |
| КМБ-Банк2 | 15,00 | 02.12.2009 | 30.11.2011 | - | - | - | 15,54 | 0,43 | 512,09 | 4 | - |
| КрдтЕврп-1 | 10,00 | - | 03.02.2010 | - | - | - | 11,08 | 0,61 | 61,50 | 2 | - |
| Москмрц-2 | 14,00 | - | 15.02.2011 | - | - | - | 14,40 | 1,50 | 381,84 | 2 | - |
| Москмрц-3 | 15,00 | 16.06.2010 | 12.06.2013 | - | - | - | - | 0,96 | - | 5 | - |
| ПЧРБ | 12,50 | - | 09.03.2011 | - | - | - | 13,82 | 1,58 | 323,24 | 20 | -10 |
| Райффзб-4 | 13,50 | 06.12.2011 | 03.12.2013 | - | - | - | 12,98 | 2,18 | 235,04 | 8 | - |
| РусФин-4 | 7,74 | - | 12.02.2010 | ▲ 96,27 | 1,05 | 40 871 739 | 14,22 | 0,64 | 374,90 | 25 | -9 |
| Спурт-2 | 15,00 | 03.06.2010 | 31.05.2012 | - | 99,00 | 4 950 000 | 17,14 | 0,91 | 662,33 | 2 | 2 |
| ТурАлем | 7,75 | - | 06.10.2009 | - | - | - | - | 0,29 | - | 21 | 6 |
| УРСА-5 | 10,05 | - | 18.10.2011 | ▼ 86,82 | -5,05 | 8 715 500 | 15,26 | 2,10 | 463,54 | 21 | -1 |
| УРСА-7 | 8,40 | 21.01.2010 | 19.07.2012 | ▲ 97,10 | 1,94 | 17 802 332 | 14,01 | 0,58 | 355,20 | 20 | -11 |
| УРСА-8 | 15,00 | 15.04.2010 | 09.04.2015 | - | - | - | 16,64 | 0,79 | 614,09 | 16 | -1 |
| ХКФБанк-2 | 17,50 | - | 11.05.2010 | ▲ 100,56 | 0,03 | 6 637 100 | 17,39 | 0,86 | 688,06 | 28 | -2 |
| ХКФБанк-3 | 15,00 | 18.03.2010 | 16.09.2010 | - | - | - | 16,99 | 0,70 | 650,74 | 60 | 53 |
| ХКФБанк-4 | 13,00 | 14.10.2009 | 12.10.2011 | ▲ 100,00 | 34,00 | 786 407 000 | 13,61 | 0,32 | 322,89 | 9 | 3 |
| ХКФБанк-5 | 15,00 | 21.04.2010 | 17.04.2013 | - | - | - | 15,84 | 0,79 | 534,08 | 20 | -1 |

* - рейтинг ликвидности рассчитывается на основе еженедельных данных

Источник: ММВБ; Оценка: Велес Капитал



Банки

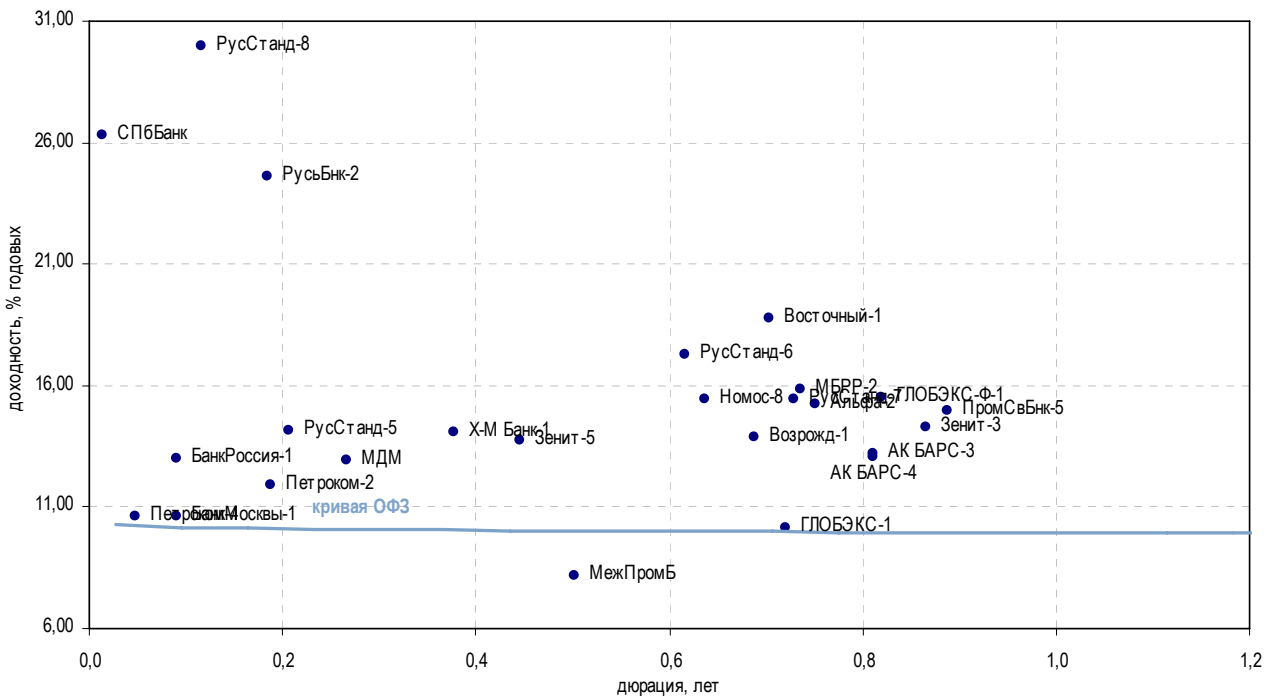

| Выпуск | Купон, % | Оферта | Погашение | Цена, % | Изм. цены, б.п. | Объем торгов, руб. | Эф. дох-ть, % год. | Дюрация, лет | Спрэд к крив. ОФЗ | Рейтинг ликвидн. | Изм. ликвидн. |
|--------------------------|----------|------------|------------|----------|-----------------|--------------------|--------------------|--------------|-------------------|------------------|---------------|
| Топ 50 по активам | | | | | | | | | | | |
| АК БАРС-3 | 13,10 | 20.04.2010 | 18.10.2011 | ▲ 100,20 | 0,20 | 1 002 | 13,21 | 0,81 | 270,80 | 41 | 11 |
| АК БАРС-4 | 13,00 | 20.04.2010 | 15.10.2013 | ▲ 100,48 | 0,35 | 2 010 | 13,09 | 0,81 | 258,80 | 45 | 11 |
| Альфа-2 | 15,00 | - | 31.03.2010 | - | - | - | 15,27 | 0,75 | 477,80 | 1 | - |
| БанкМосквы-1 | 9,25 | 31.07.2009 | 29.07.2011 | - | - | - | 10,59 | 0,09 | 37,04 | 18 | - |
| БанкМосквы-2 | 11,75 | - | 01.02.2013 | - | - | - | 12,04 | 3,27 | 135,81 | 7 | - |
| БанкРоссия-1 | 11,00 | 20.07.2009 | 21.07.2010 | - | - | - | 13,01 | 0,09 | 279,19 | 3 | -1 |
| БанкСоюз-2 | 8,37 | - | 05.10.2009 | - | - | - | - | 0,30 | - | 5 | 1 |
| БанкСоюз-3 | 16,00 | 25.10.2010 | 02.05.2011 | - | - | - | 16,59 | 1,25 | 603,24 | 2 | -1 |
| БанкСоюз-4 | 14,90 | 17.02.2010 | 23.02.2011 | - | - | - | 5,93 | 0,64 | - | 2 | -51 |
| Возрожд-1 | 8,95 | - | 03.03.2010 | - | - | - | 13,87 | 0,69 | 338,93 | 19 | 1 |
| Восточный-1 | 19,70 | - | 17.03.2010 | - | - | - | 18,77 | 0,70 | 828,63 | 6 | -2 |
| ГЛОБЭКС-1 | 11,00 | - | 15.03.2010 | - | - | - | 10,13 | 0,72 | - | 35 | -1 |
| ГЛОБЭКС-Ф-1 | 15,00 | 25.04.2010 | 26.04.2011 | - | - | - | 15,49 | 0,82 | 498,66 | 2 | - |
| Зенит-3 | 16,00 | 12.05.2010 | 09.11.2011 | ▲ 101,71 | 0,15 | 60 885 749 | 14,31 | 0,86 | 379,97 | 17 | 7 |
| Зенит-5 | 10,00 | 08.12.2009 | 04.06.2013 | ▼ 98,50 | -0,10 | 9 556 470 | 13,76 | 0,45 | 333,52 | 16 | 3 |
| КИТФин-2 | 13,00 | - | 23.03.2010 | - | - | - | - | 0,73 | - | 39 | 33 |
| МДМ | 12,00 | - | 01.10.2009 | - | - | - | 12,95 | 0,27 | 259,15 | 6 | 1 |
| МежПромБ | 12,65 | 30.06.2009 | 03.01.2018 | - | - | - | 8,15 | 0,50 | - | 2 | - |
| МБРР-2 | 15,00 | 01.04.2010 | 28.03.2013 | - | - | - | 15,85 | 0,74 | 536,06 | 19 | 2 |
| МБРР-3 | 15,00 | 26.10.2010 | 23.04.2013 | - | - | - | 17,63 | 1,23 | 707,44 | 6 | -4 |
| Номос-8 | 15,00 | 17.02.2010 | 16.02.2011 | - | - | - | 15,46 | 0,64 | 498,92 | 2 | -51 |
| Номос-9 | 9,75 | 19.06.2009 | 14.06.2013 | - | - | - | 15,63 | 0,00 | 581,38 | 71 | 1 |
| Петроком-2 | 8,50 | - | 31.08.2009 | ▲ 99,35 | 1,15 | 61 294 689 | 11,94 | 0,19 | 162,75 | 28 | 10 |
| Петроком-4 | 9,99 | 04.07.2009 | 06.07.2011 | ▲ 99,92 | 0,09 | 23 762 883 | 10,65 | 0,05 | 51,57 | 19 | 5 |
| ПромСвБнк-5 | 16,00 | 20.05.2010 | 17.05.2012 | - | - | 133 742 095 | 14,99 | 0,89 | 447,65 | 21 | -1 |
| ПромСвБнк-6 | 9,50 | 22.06.2009 | 17.06.2013 | - | - | - | 3,31 | 0,49 | - | 9 | 3 |
| РусСтанд-5 | 13,00 | 10.09.2009 | 09.09.2010 | - | - | - | 14,12 | 0,21 | 379,50 | 14 | -3 |
| РусСтанд-6 | 15,00 | 10.02.2010 | 09.02.2011 | - | - | - | 17,25 | 0,62 | 678,36 | 12 | -55 |
| РусСтанд-7 | 15,00 | 23.03.2010 | 20.09.2011 | - | - | - | 15,42 | 0,73 | 493,18 | 15 | -20 |
| РусСтанд-8 | 15,00 | 16.10.2009 | 13.04.2012 | - | - | - | 29,96 | 0,12 | 1 970,91 | 4 | 1 |
| РусьБнк-2 | 12,50 | 23.08.2009 | 22.02.2010 | - | - | - | 24,62 | 0,18 | 1 430,95 | 6 | 0 |
| СвязьБанк | 16,00 | - | 21.04.2011 | - | - | - | 17,33 | 1,60 | 674,07 | 35 | 4 |
| СПББанк | 10,50 | - | 22.06.2009 | - | - | - | 26,28 | 0,01 | 1 630,21 | 2 | -1 |
| Х-М Банк-1 | 14,00 | 02.11.2009 | 31.10.2011 | ▲ 100,10 | 0,10 | 50 052 001 | 14,08 | 0,38 | 367,66 | 5 | -1 |

* - рейтинг ликвидности рассчитывается на основе еженедельных данных

Источник: ММВБ; Оценка: Велес Капитал



Банки

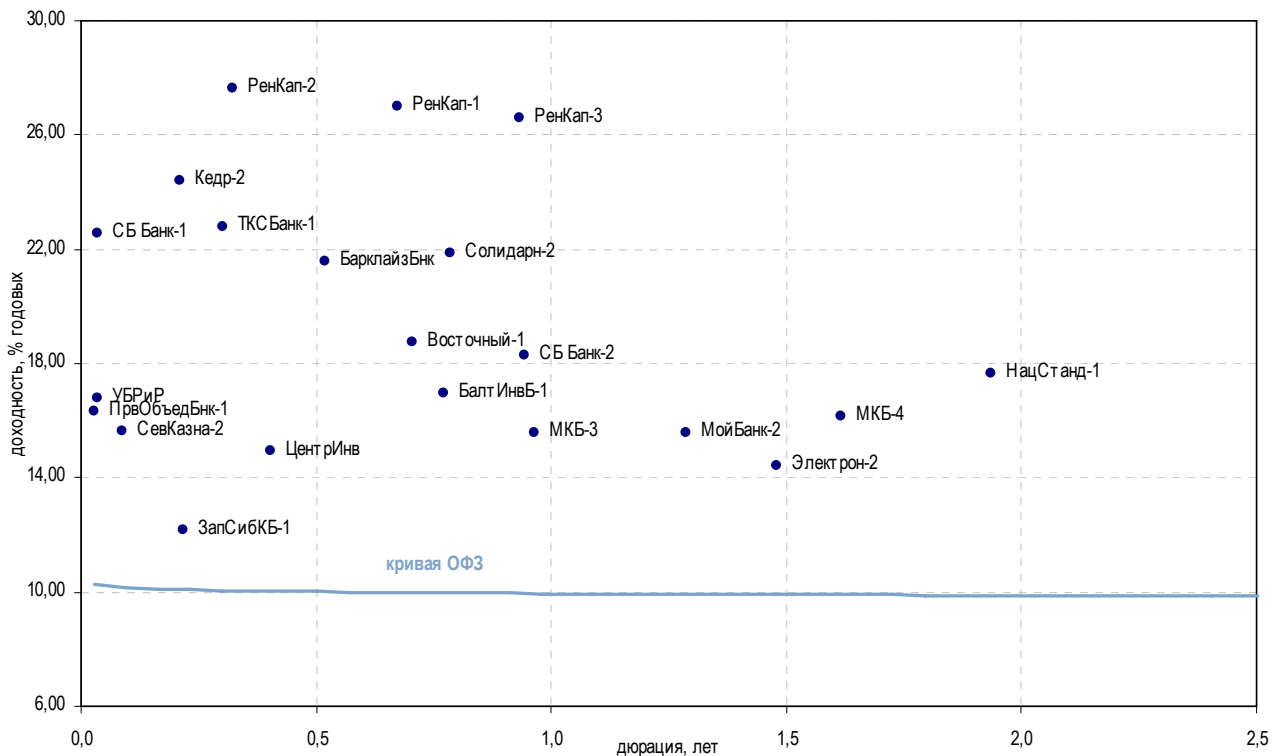

| Выпуск | Купон, % | Оферта | Погашение | Цена, % | Изм. цены, б.п. | Объем торгов, руб. | Эф. дох-ть, % год. | Дюрация, лет | Спрэд к крив. ОФЗ | Рейтинг ликвидн. | Изм. ликвидн. | |
|---------------------------|----------|------------|------------|---------|-----------------|--------------------|--------------------|--------------|-------------------|------------------|---------------|----|
| Топ 100 по активам | | | | | | | | | | | | |
| БалтИнвБ-1 | 16,00 | 27.04.2010 | 26.04.2011 | - | - | - | 16,96 | 0,77 | 646,44 | 27 | 4 | |
| БарклайзБанк | 8,00 | - | 29.12.2009 | - | - | - | 21,57 | 0,52 | 1 112,59 | 1 | - | |
| Восточный-1 | 19,70 | - | 17.03.2010 | - | - | - | 18,77 | 0,70 | 828,63 | 6 | -2 | |
| МастерБанк-3 | 11,50 | - | 30.11.2011 | - | - | - | 45,43 | 1,79 | 3 482,58 | 5 | - | |
| МЗБанк-1 | 11,65 | - | 17.11.2009 | - | - | - | - | 0,49 | - | 2 | 2 | |
| МКБ-3 | 15,00 | - | 16.06.2010 | - | - | - | 15,56 | 0,96 | 503,59 | 10 | -9 | |
| МКБ-4 | 18,00 | - | 15.03.2011 | ▼ | 100,50 | -0,15 | 70 350 | 16,13 | 1,62 | 553,91 | 63 | 49 |
| НацСтанд-1 | 17,00 | 24.05.2010 | 25.05.2011 | - | - | - | 17,66 | 1,94 | 704,56 | 39 | - | |
| ПрвОбъедБанк-1 | 12,75 | 27.06.2009 | 29.06.2011 | - | - | - | 16,33 | 0,03 | 626,73 | 11 | 2 | |
| СБ Банк-1 | 9,85 | - | 02.07.2009 | ▼ | 99,50 | -0,25 | 4 844 655 | 22,58 | 0,04 | 1 248,02 | 14 | -1 |
| СБ Банк-2 | 17,50 | - | 11.06.2010 | - | 100,00 | - | 216 569 990 | 18,26 | 0,94 | 773,86 | 14 | 0 |
| СевКазна-1 | 9,75 | - | 01.10.2009 | - | - | - | 30,25 | 0,28 | 1 988,31 | - | - | |
| СевКазна-2 | 12,50 | 28.07.2009 | 01.08.2011 | - | - | - | 15,62 | 0,09 | 540,62 | 16 | 3 | |
| СКБ-Банк | 12,60 | 18.06.2009 | 24.06.2010 | - | - | - | 17,02 | 0,00 | 729,33 | 22 | 3 | |
| ТатФондБанк-4 | 11,40 | 02.12.2009 | 01.06.2011 | ▲ | 97,56 | 0,05 | 48 780 000 | 132,04 | 0,42 | 12 162,24 | 34 | 7 |
| УБРиР | 12,50 | - | 02.07.2009 | - | 99,85 | - | 27 958 | 16,76 | 0,04 | 666,38 | 18 | -1 |
| Цент рИнв | 16,00 | - | 11.11.2009 | ▲ | 100,52 | 0,27 | 18 604 790 | 14,96 | 0,40 | 454,83 | 13 | -2 |
| Юниаструм-2 | 16,00 | - | 19.04.2010 | - | - | - | 0,14 | 0,80 | - | 5 | 0 | |
| Прочие банки | | | | | | | | | | | | |
| АвтоВАЗБанк-1 | 13,70 | 03.07.2009 | 02.04.2010 | - | - | - | 166,09 | 0,00 | 15 636,33 | 1 | - | |
| ЗапСибКБ-1 | 12,00 | 11.09.2009 | 15.09.2011 | - | - | - | 12,17 | 0,22 | 183,88 | 3 | -4 | |
| Кедр-2 | 12,30 | - | 15.09.2009 | ▲ | 98,15 | 0,09 | 2 031 720 | 24,43 | 0,21 | 1 410,25 | 10 | 3 |
| Кедр-3 | 12,80 | 24.07.2009 | 22.07.2011 | ▼ | 98,05 | -0,06 | 1 372 700 | 31,06 | 0,08 | 2 086,20 | 8 | -3 |
| МойБанк-2 | 15,00 | - | 21.12.2010 | - | - | - | 15,55 | 1,29 | 498,83 | 1 | -1 | |
| РенКап-1 | 14,50 | - | 02.03.2010 | - | 92,95 | - | 231 927 572 | 27,01 | 0,67 | 1 653,23 | 21 | 3 |
| РенКап-2 | 22,00 | 12.10.2009 | 04.04.2012 | ▲ | 98,50 | 0,99 | 285 379 360 | 27,64 | 0,32 | 1 725,77 | 35 | 3 |
| РенКап-3 | 25,00 | 13.06.2010 | 06.06.2012 | ▲ | 99,99 | 0,41 | 1 324 925 | 26,58 | 0,93 | 1 605,98 | 47 | 6 |
| Солидарн-1 | 12,50 | - | 01.12.2009 | ▼ | 90,00 | -10,00 | 900 | 42,56 | 0,45 | 3 213,41 | 10 | 3 |
| Солидарн-2 | 15,00 | - | 20.04.2010 | - | - | - | 21,84 | 0,78 | 1 134,23 | 2 | 0 | |
| СтрКрдт-1 | 13,25 | 30.07.2009 | 01.08.2011 | - | - | - | 38,40 | 0,12 | 2 814,69 | 4 | -1 | |
| ТКСБанк-1 | 18,00 | 20.10.2009 | 22.10.2010 | ▲ | 98,75 | 0,75 | 19 750 | 22,81 | 0,30 | 1 243,60 | 0 | - |
| Электрон-2 | 13,00 | - | 08.12.2010 | - | - | - | 14,40 | 1,48 | 382,06 | - | - | |

* - рейтинге ликвидности рассчитывается на основе ежедневных данных

Источник: ММВБ; Оценка: Велес Капитал



Еврооблигации

Корпоративные еврооблигации

| Выпуск | Валюта | Купон, % | Ближайший купон | Погашение | Оферта | Цена, % | Изменение цены, б.п. | Дюрация | Доходность | Объем эмиссии, млн |
|--|--------|----------|-----------------|------------|------------|---------|----------------------|---------|------------|--------------------|
| Российские суверенные и муниципальные еврооблигации | | | | | | | | | | |
| Апес, 2009 | EUR | 7,75 | 25.10.2009 | 25.10.2009 | - | 102,04 | - | - | - | 1 000 |
| Апес, 2014 | USD | 9,60 | 25.10.2009 | 25.10.2014 | - | 124,75 | - | - | - | 2 436 |
| МинФин (Россия), 7 | USD | 3,00 | 14.05.2010 | 14.05.2011 | - | 96,31 | 0,13 | 1,86 | 5,02 | 1 750 |
| Москва, 2011 | EUR | 6,45 | 12.10.2009 | 12.10.2011 | - | 99,62 | -0,00 | 2,13 | 6,61 | 374 |
| Москва, 2016 | EUR | 5,06 | 20.10.2009 | 20.10.2016 | - | 85,73 | -0,00 | 5,98 | 7,67 | 407 |
| Московская область, 2012 | RUB | 9,00 | 24.06.2009 | 24.12.2012 | - | - | - | - | - | 6 700 |
| Россия, 2010 | USD | 8,25 | 30.09.2009 | 31.03.2010 | - | 102,94 | -0,00 | 0,75 | 4,32 | 2 953 |
| Россия, 2018 | USD | 11,00 | 24.07.2009 | 24.07.2018 | - | 144,49 | -0,00 | 6,33 | 4,88 | 3 466 |
| Россия, 2028 | USD | 12,75 | 24.06.2009 | 24.06.2028 | - | 146,34 | 0,00 | 8,88 | 7,97 | 2 500 |
| Россия, 2030 | USD | 7,50 | 30.09.2009 | 31.03.2030 | - | 99,57 | 0,00 | 5,81 | 7,57 | 2 122 |
| Корпоративные еврооблигации | | | | | | | | | | |
| Amelside, 2010 | USD | 22,00 | 05.09.2009 | 05.09.2010 | - | - | - | - | - | 71 |
| Gofra, 2011 | RUB | 15,00 | 26.06.2009 | 26.03.2011 | 26.03.2010 | - | - | - | - | 1 350 |
| RAL (RAIL), 2012-A | RUB | 8,38 | 30.06.2009 | 30.06.2012 | - | 89,25 | - | 2,62 | 12,71 | 12 570 |
| RAL (RAIL), 2012-BC | RUB | 11,00 | - | 31.12.2010 | - | - | - | - | - | 1 030 |
| Rapsod Trade (Группа Gallery), 2013 | USD | 10,12 | 15.11.2009 | 15.05.2013 | - | 13,00 | - | - | - | 175 |
| Ritzio International, 2010 | USD | 10,00 | 27.07.2009 | 27.07.2010 | - | - | - | - | - | 280 |
| АПРОСА, 2014 | USD | 8,88 | 17.11.2009 | 17.11.2014 | - | 86,81 | 0,13 | 4,28 | 12,25 | 500 |
| АФК Система, 2011 | USD | 8,88 | 28.07.2009 | 28.01.2011 | - | 97,85 | 0,02 | 1,47 | 10,36 | 350 |
| Бизнес Альянс, 2012 | RUB | 8,88 | 25.07.2009 | 25.04.2012 | - | 70,50 | - | - | - | 8 322 |
| Вымпелком, 2010 | USD | 8,00 | 11.08.2009 | 11.02.2010 | - | 100,85 | 0,05 | 0,62 | 6,51 | 300 |
| Вымпелком, 2011 | USD | 8,38 | 22.10.2009 | 22.10.2011 | - | 98,02 | 0,13 | 2,14 | 9,27 | 300 |
| Вымпелком, 2013 | USD | 8,38 | 30.10.2009 | 30.04.2013 | - | 92,08 | 0,34 | 3,31 | 10,90 | 1 000 |
| Вымпелком, 2016 | USD | 8,25 | 23.11.2009 | 23.05.2016 | - | 88,62 | 0,13 | 5,26 | 10,58 | 600 |
| Вымпелком, 2018 | USD | 9,12 | 30.10.2009 | 30.04.2018 | - | 88,63 | 0,62 | 6,00 | 11,15 | 1 000 |
| Газпром, 2009 | USD | 10,50 | 21.10.2009 | 21.10.2009 | - | 102,71 | 0,07 | 0,33 | 2,21 | 700 |
| Газпром, 2010 | EUR | 7,80 | 27.09.2009 | 27.09.2010 | - | 103,37 | -0,00 | 1,20 | 4,95 | 1 000 |
| Газпром, 2010, JPY | JPY | 2,63 | 15.11.2009 | 15.11.2010 | - | 71,21 | - | - | - | 20 000 |
| Газпром, 2012 | EUR | 4,56 | 09.12.2009 | 09.12.2012 | - | 93,49 | 0,00 | 3,20 | 6,72 | 1 000 |
| Газпром, 2012, JPY | JPY | 2,89 | 15.11.2009 | 15.11.2012 | - | 76,44 | - | - | - | 30 000 |
| Газпром, 2013-1 | USD | 9,62 | 01.09.2009 | 01.03.2013 | - | 102,38 | 0,15 | 3,11 | 8,80 | 1 750 |
| Газпром, 2013-2 | USD | 4,50 | 22.07.2009 | 22.07.2013 | - | 101,80 | 0,03 | 3,71 | 4,02 | 1 222 |
| Газпром, 2013-3 | USD | 5,62 | 22.07.2009 | 22.07.2013 | - | 97,39 | -0,01 | 3,61 | 6,36 | 646 |
| Газпром, 2013-4, GBP | GBP | 6,58 | 31.10.2009 | 31.10.2013 | - | 87,16 | 0,28 | 3,73 | 10,28 | 800 |
| Газпром, 2013-5 | USD | 7,34 | 11.10.2009 | 11.04.2013 | - | 97,49 | -0,01 | 3,33 | 8,12 | 400 |
| Газпром, 2013-6 | USD | 7,51 | 31.07.2009 | 31.07.2013 | - | 97,46 | 0,12 | 3,50 | 8,21 | 500 |
| Газпром, 2014 | EUR | 5,03 | 25.02.2010 | 25.02.2014 | - | 86,80 | - | 4,18 | 8,56 | 780 |
| Газпром, 2014-2 | EUR | 5,36 | 31.10.2009 | 31.10.2014 | - | 86,04 | -0,00 | 4,57 | 8,72 | 700 |
| Газпром, 2015 | EUR | 5,88 | 01.06.2010 | 01.06.2015 | - | 86,39 | 0,00 | 5,10 | 8,92 | 1 000 |
| Газпром, 2016 | USD | 6,21 | 22.11.2009 | 22.11.2016 | - | 85,81 | 0,13 | 5,89 | 8,84 | 1 350 |
| Газпром, 2017 | EUR | 5,14 | 22.03.2010 | 22.03.2017 | - | 77,46 | -0,00 | 6,30 | 9,34 | 500 |
| Газпром, 2017-2 | EUR | 5,44 | 02.11.2009 | 02.11.2017 | - | 77,53 | -0,00 | 6,44 | 9,43 | 500 |
| Газпром, 2018 | EUR | 6,60 | 13.02.2010 | 13.02.2018 | - | 83,64 | 0,00 | 6,50 | 9,45 | 1 200 |
| Газпром, 2018-2 | USD | 8,15 | 11.10.2009 | 11.04.2018 | - | 92,31 | -0,02 | 6,24 | 9,45 | 1 100 |
| Газпром, 2020 | USD | 7,20 | 01.08.2009 | 01.02.2020 | - | 94,94 | -0,02 | 7,29 | 7,91 | 1 250 |
| Газпром, 2022 | USD | 6,51 | 07.09.2009 | 07.03.2022 | - | 76,87 | 0,12 | 8,03 | 9,70 | 1 300 |
| Газпром, 2034 | USD | 8,62 | 28.10.2009 | 28.04.2034 | 28.04.2014 | 98,34 | -0,01 | 4,01 | 9,05 | 1 200 |
| Газпром, 2037 | USD | 7,29 | 16.08.2009 | 16.08.2037 | - | 77,43 | -0,03 | 10,19 | 9,62 | 1 250 |
| ГМК Норильский никель, 2009 | USD | 7,12 | 30.09.2009 | 30.09.2009 | - | 100,45 | 0,02 | 0,27 | 5,27 | 500 |
| ДОН-Строй, 2010 | USD | 10,00 | 03.11.2009 | 03.11.2010 | - | - | - | - | - | 150 |
| ЕвразХолдинг, 2009 | USD | 10,88 | 03.08.2009 | 03.08.2009 | - | 100,99 | 0,01 | 0,11 | 1,99 | 300 |
| ЕвразХолдинг, 2013 | USD | 8,88 | 24.10.2009 | 24.04.2013 | - | 80,49 | -0,03 | 3,22 | 15,84 | 1 300 |
| ЕвразХолдинг, 2015 | USD | 8,25 | 10.11.2009 | 10.11.2015 | - | 73,55 | -0,02 | 4,78 | 14,79 | 750 |
| ЕвразХолдинг, 2018 | USD | 9,50 | 24.10.2009 | 24.04.2018 | - | 73,64 | -0,01 | 5,57 | 14,97 | 700 |
| ЕвроХим, 2012 | USD | 7,88 | 21.09.2009 | 21.03.2012 | - | 89,15 | 0,18 | 2,46 | 12,60 | 300 |
| ЕПК, 2009 | USD | 9,75 | 24.10.2009 | 24.10.2009 | - | - | - | - | - | 150 |
| Инком-Лада (Loughran Enterprises), 2011 | USD | 16,00 | 23.06.2009 | 20.06.2011 | 23.12.2009 | - | - | - | - | 38 |
| Инком-Лада, 2010 | USD | 10,00 | 06.11.2009 | 15.11.2010 | - | - | - | - | - | 40 |
| Казаньоргсинтез, 2011 | USD | 9,25 | 30.10.2009 | 30.10.2011 | - | 35,01 | -0,00 | 1,96 | 68,41 | 200 |
| Каскад Нижне-Черекских ГЭС, 2013 | USD | 10,50 | 15.08.2009 | 15.02.2013 | - | - | - | - | - | 60 |
| Кузбассразрезуголь, 2010 | USD | 9,00 | 12.07.2009 | 12.07.2010 | - | 89,40 | -1,90 | 0,99 | 20,59 | 200 |
| ЛенСпецСМУ, 2012 | USD | 12,00 | 20.08.2009 | 20.08.2010 | - | - | - | - | - | 100 |
| Лукойл, 2017 | USD | 6,36 | 07.12.2009 | 07.06.2017 | - | 89,97 | -0,02 | 6,25 | 8,09 | 500 |
| Лукойл, 2022 | USD | 6,66 | 07.12.2009 | 07.06.2022 | - | 82,38 | -0,03 | 8,39 | 8,98 | 500 |
| Маретекс, 2011 | USD | 10,00 | 19.12.2009 | 19.06.2011 | - | - | - | - | - | 150 |
| МегаФон | USD | 8,00 | 10.12.2009 | 10.12.2009 | - | 101,48 | 0,04 | 0,47 | 4,67 | 375 |
| Миракс Групп, 2010 | USD | 13,50 | 28.11.2009 | 28.05.2010 | - | - | - | - | - | 100 |
| Миракс Групп, 2011 | USD | 12,00 | - | 20.03.2011 | 19.11.2010 | 60,00 | - | - | - | 180 |
| МТС, 2010 | USD | 8,38 | 14.10.2009 | 14.10.2010 | - | 101,39 | 0,06 | 1,25 | 7,18 | 400 |
| МТС, 2012 | USD | 8,00 | 28.07.2009 | 28.01.2012 | - | 98,01 | 0,13 | 2,32 | 8,81 | 400 |
| НКНХ, 2015 | USD | 8,50 | 22.12.2009 | 22.12.2015 | 22.12.2010 | 62,53 | -0,08 | 4,70 | 18,70 | 200 |
| Новороссийский морской торговый порт, 2012 | USD | 7,00 | 17.11.2009 | 17.05.2012 | - | 87,44 | -0,03 | 2,64 | 12,27 | 300 |



Корпоративные еврооблигации

| Выпуск | Валюта | Купон,% | Ближайший купон | Погашение | Оферта | Цена | Изменение цены | Дюрация | Доходность | Объем эмисии, млн |
|--|--------|---------|-----------------|------------|------------|---------|----------------|---------|------------|-------------------|
| Корпоративные еврооблигации | | | | | | | | | | |
| Объединенная авиастроительная корпорация, 2010 | USD | 10,00 | 25.06.2009 | 09.07.2010 | - | 88,00 | - | - | - | 200 |
| Открытые инвестиции, 2010 | USD | 10,45 | 29.10.2009 | 28.04.2010 | - | - | - | - | - | 50 |
| Открытые инвестиции, 2013 | USD | 10,45 | 08.09.2009 | 07.03.2013 | - | - | - | - | - | 100 |
| Приморское морское пароходство, 2011, NOK | NOK | 5,81 | 28.08.2009 | 28.02.2011 | - | - | - | - | - | 350 |
| Продимекс, 2011 | USD | 10,25 | 06.10.2009 | 06.10.2011 | - | ▲ 99,87 | 0,00 | 2,06 | 10,30 | 100 |
| Распадская, 2012 | USD | 7,50 | 22.11.2009 | 22.05.2012 | - | ▼ 86,91 | -0,03 | 2,64 | 13,03 | 300 |
| РОЛЬФ, 2010 | USD | 8,25 | 28.06.2009 | 28.06.2010 | - | 40,00 | - | - | - | 250 |
| РТМ, 2009 | USD | 15,00 | 16.08.2009 | 16.11.2009 | - | - | - | - | - | 55 |
| РТМ, 2011 | USD | 12,00 | 30.06.2009 | 04.03.2011 | - | - | - | - | - | 140 |
| Северсталь, 2013 | USD | 9,75 | 29.07.2009 | 29.07.2013 | - | ▲ 82,32 | 0,12 | 3,26 | 15,70 | 1 250 |
| Северсталь, 2014 | USD | 9,25 | 19.10.2009 | 19.04.2014 | - | ▲ 81,66 | 0,12 | 3,83 | 14,63 | 375 |
| Северстальтранс, 2010 | USD | 8,50 | 22.12.2009 | 22.06.2010 | - | 98,50 | - | - | - | 175 |
| Сибирьтелеком, 2011 | USD | 7,70 | 24.10.2009 | 24.04.2011 | 24.10.2009 | - | - | - | - | 90 |
| СИНЕК, 2015 | USD | 7,70 | 03.08.2009 | 03.08.2015 | 03.08.2012 | ▼ 75,07 | -0,05 | 2,67 | 18,59 | 250 |
| Техносила-Инвест, 2010 | USD | 9,75 | 03.07.2009 | 03.07.2010 | - | - | - | - | - | 100 |
| ТМК, 2009 | USD | 8,50 | 29.09.2009 | 29.09.2009 | - | ▲ 98,73 | 0,02 | 0,27 | 13,05 | 300 |
| ТМК, 2011 | USD | 10,00 | 29.07.2009 | 29.07.2011 | - | ▲ 86,60 | 0,12 | 1,85 | 17,83 | 600 |
| ТНК-ВР, 2011 | USD | 6,88 | 18.07.2009 | 18.07.2011 | - | ▲ 98,00 | 0,13 | 1,91 | 7,87 | 500 |
| ТНК-ВР, 2012 | USD | 6,12 | 20.09.2009 | 20.03.2012 | - | ▲ 94,86 | 0,12 | 2,52 | 8,20 | 500 |
| ТНК-ВР, 2013 | USD | 7,50 | 13.09.2009 | 13.03.2013 | - | ▲ 95,26 | 0,12 | 3,24 | 8,98 | 600 |
| ТНК-ВР, 2016 | USD | 7,50 | 18.07.2009 | 18.07.2016 | - | ▲ 86,78 | 0,12 | 5,30 | 10,14 | 1 000 |
| ТНК-ВР, 2017 | USD | 6,62 | 20.09.2009 | 20.03.2017 | - | ▲ 80,65 | 0,12 | 5,85 | 10,28 | 800 |
| ТНК-ВР, 2018 | USD | 7,88 | 13.09.2009 | 13.03.2018 | - | ▲ 85,25 | 0,12 | 6,11 | 10,47 | 1 100 |
| ТНТ, 2010 | USD | 9,25 | 11.12.2009 | 10.12.2010 | - | - | - | - | - | 60 |
| Транснефтепродукт, 2009 | RUB | 8,15 | 12.10.2009 | 12.10.2009 | - | - | - | - | - | 2 500 |
| Транснефть, 2012 | USD | 6,10 | 27.06.2009 | 27.06.2012 | - | ▲ 96,10 | 0,15 | 2,71 | 7,53 | 500 |
| Транснефть, 2012-2 | EUR | 5,38 | 27.06.2009 | 27.06.2012 | - | ▲ 95,56 | 0,04 | 2,71 | 7,07 | 700 |
| Транснефть, 2013 | USD | 7,70 | 07.08.2009 | 07.08.2013 | - | ▲ 96,96 | 0,25 | 3,50 | 8,55 | 600 |
| Транснефть, 2014 | USD | 5,67 | 05.09.2009 | 05.03.2014 | - | ▲ 87,64 | 0,14 | 4,08 | 8,91 | 1 300 |
| Транснефть, 2018 | USD | 8,70 | 07.08.2009 | 07.08.2018 | - | ▲ 98,04 | 0,11 | 6,25 | 9,00 | 1 050 |
| УК Теорема, 2009 | USD | 11,00 | - | 27.10.2009 | - | - | - | - | - | 148 |
| Финанс-Лизинг (ФЛК), 2011 | USD | 9,25 | - | 20.06.2011 | - | - | - | - | - | 100 |
| Финанс-Лизинг (ФЛК), 2013 | USD | 10,00 | 30.06.2009 | 30.06.2013 | 30.06.2010 | - | - | - | - | 150 |
| ФГУП «Почта России», 2012 | RUB | 8,50 | 21.08.2009 | 21.05.2012 | - | - | - | - | - | 3 500 |
| Центртелеком, 2010 | USD | 8,34 | 31.08.2009 | 02.11.2010 | - | - | - | - | - | 65 |
| Энергомашкорпорация, 2010 | USD | 9,50 | 05.10.2009 | 05.04.2010 | - | - | - | - | - | 150 |
| ЮТК, 2013 | RUB | 9,00 | 04.12.2009 | 04.06.2013 | 04.06.2011 | - | - | - | - | 3 500 |



Банковские еврооблигации

| Выпуск | Валюта | Купон,% | Ближайший купон | Погашение | Оферта | Цена | Изменение цены | Дюрация | Доходность | Объем эмиссии, млн |
|---------------------------------|--------|---------|-----------------|------------|------------|--------|----------------|---------|------------|--------------------|
| Банковские еврооблигации | | | | | | | | | | |
| Marshall Milk Investments, 2009 | USD | 14,00 | - | 28.09.2009 | - | - | - | - | - | 65 |
| VITYAZ, 2010-A | RUB | 16,48 | 31.08.2009 | 30.08.2010 | - | - | - | - | - | 895 |
| VITYAZ, 2010-B | RUB | 10,62 | 31.08.2009 | 30.08.2010 | - | - | - | - | - | 895 |
| VITYAZ, 2011-1 | RUB | 22,01 | 30.07.2009 | 30.07.2011 | - | - | - | - | - | 659 |
| VITYAZ, 2011-2 | RUB | 22,01 | 30.07.2009 | 30.07.2011 | - | - | - | - | - | 600 |
| VITYAZ, 2011-A | RUB | 18,50 | 21.07.2009 | 21.01.2011 | - | - | - | - | - | 476 |
| VITYAZ, 2011-B | USD | 18,50 | 21.07.2009 | 21.01.2011 | - | - | - | - | - | 1 |
| VTB Bank Europe, 2009 | USD | 1,97 | 06.07.2009 | 06.10.2009 | - | 99,41 | -0,00 | 0,04 | 3,57 | 500 |
| АБСОЛЮТ БАНК, 2010 | USD | 9,12 | 30.09.2009 | 30.03.2010 | - | 101,00 | 0,01 | 0,75 | 7,73 | 175 |
| АИЖК, 2011 | RUB | 8,50 | 10.09.2009 | 10.11.2011 | - | - | - | - | - | 2 600 |
| TransAlp 2 Securities, 2009-A | RUB | 10,00 | - | 16.10.2009 | - | - | - | - | - | 2 290 |
| TransAlp 2 Securities, 2009-B | RUB | 16,89 | 10.07.2009 | 16.10.2009 | - | - | - | - | - | 1 592 |
| АК БАРС БАНК, 2010 | USD | 8,25 | 28.06.2009 | 28.06.2010 | - | 97,97 | 0,07 | 0,96 | 10,33 | 250 |
| АК БАРС БАНК, 2011 | USD | 9,25 | 20.12.2009 | 20.06.2011 | - | 86,12 | 0,11 | 1,85 | 17,75 | 300 |
| Альфа-Банк, 2009 | USD | 7,88 | 10.10.2009 | 10.10.2009 | - | 100,00 | 0,00 | 0,30 | 7,76 | 400 |
| Альфа-Банк, 2011-B | EUR | 3,18 | 15.09.2009 | 15.12.2011 | - | - | - | - | - | 230 |
| Альфа-Банк, 2011-C | USD | 2,53 | 15.09.2009 | 15.12.2011 | - | 95,73 | - | - | - | 260 |
| Альфа-Банк, 2012 | USD | 8,20 | 25.06.2009 | 25.06.2012 | - | 92,39 | -0,02 | 2,60 | 11,25 | 500 |
| Альфа-Банк, 2012-A | USD | 2,63 | 15.09.2009 | 15.03.2012 | - | - | - | - | - | 200 |
| Альфа-Банк, 2012-B | USD | 2,63 | 15.09.2009 | 29.03.2012 | - | - | - | - | - | 200 |
| Альфа-Банк, 2013 | USD | 9,25 | 24.06.2009 | 24.06.2013 | 24.06.2011 | 92,05 | -0,03 | 1,78 | 13,93 | 400 |
| Альфа-Банк, 2015 | USD | 8,62 | 09.12.2009 | 09.12.2015 | - | 79,73 | 0,15 | 1,40 | 13,69 | 225 |
| Альфа-Банк, 2017 | USD | 8,64 | 22.08.2009 | 22.02.2017 | - | 76,53 | -0,70 | 5,19 | 14,60 | 300 |
| Банк Зенит, 2009 | USD | 8,75 | 27.10.2009 | 27.10.2009 | - | 100,00 | 0,00 | 0,35 | 8,65 | 200 |
| Банк Москвы, 2009 | USD | 8,00 | 28.09.2009 | 28.09.2009 | - | 101,10 | 0,02 | 0,27 | 3,69 | 250 |
| Банк Москвы, 2009R | RUB | 7,25 | 25.11.2009 | 25.11.2009 | - | 96,94 | - | 0,42 | 14,91 | 5 000 |
| Банк Москвы, 2010 | USD | 7,38 | 26.11.2009 | 26.11.2010 | - | 100,81 | 0,10 | 1,38 | 6,69 | 300 |
| Банк Москвы, 2011 | CHF | 6,25 | 04.03.2010 | 04.03.2011 | - | - | - | - | - | 250 |
| Банк Москвы, 2013 | USD | 7,34 | 13.11.2009 | 13.05.2013 | - | 89,87 | 0,12 | 3,40 | 10,53 | 500 |
| Банк Москвы, 2015 | USD | 7,50 | 25.11.2009 | 25.11.2015 | - | 81,22 | -0,00 | 1,36 | 11,55 | 300 |
| Банк Москвы, 2017 | USD | 6,81 | 10.11.2009 | 10.05.2017 | - | 72,73 | -0,00 | 2,60 | 13,03 | 400 |
| Банк Петрокоммерц, 2009-2 | USD | 8,75 | 17.12.2009 | 17.12.2009 | - | 100,04 | 0,04 | 0,49 | 8,59 | 425 |
| Банк Русский стандарт, 2009 | EUR | 6,82 | 16.09.2009 | 16.09.2009 | - | 99,00 | - | 0,24 | 10,62 | 400 |
| Банк Русский стандарт, 2010 | USD | 7,50 | 07.10.2009 | 07.10.2010 | - | 88,43 | 0,07 | 1,23 | 17,82 | 500 |
| Банк Русский стандарт, 2010-2 | USD | 8,48 | 29.06.2009 | 29.06.2010 | - | 92,44 | 0,06 | 0,96 | 16,79 | 400 |
| Банк Русский стандарт, 2011 | USD | 8,62 | 05.11.2009 | 05.05.2011 | - | 87,41 | 0,09 | 1,74 | 16,66 | 350 |
| Банк Русский стандарт, 2015 | USD | 8,88 | 16.12.2009 | 16.12.2015 | - | 72,70 | - | 4,67 | 16,99 | 200 |
| Банк Русский стандарт, 2016 | USD | 9,75 | 01.12.2009 | 01.12.2016 | - | 72,50 | - | 4,96 | 17,23 | 200 |
| Банк Санкт-Петербург, 2009 | USD | 9,50 | 25.11.2009 | 25.11.2009 | - | 100,00 | 0,00 | 0,42 | 9,43 | 125 |
| Банк Санкт-Петербург, 2017 | USD | 10,50 | 25.07.2009 | 25.07.2017 | - | 77,51 | 0,01 | 2,52 | 15,58 | 100 |
| Банк Союз, 2010 | USD | 9,38 | 16.08.2009 | 16.02.2010 | - | 90,50 | - | - | - | 125 |
| БТА Банк (Россия), 2009 | USD | 9,88 | 21.12.2009 | 21.12.2009 | - | 94,53 | - | - | - | 100 |
| Восточный Экспресс Банк, 2009 | RUB | 14,25 | 03.07.2009 | 03.07.2009 | - | - | - | - | - | 5 400 |
| ВТБ 24, 2009 | USD | 1,45 | 08.09.2009 | 07.12.2009 | - | 98,82 | -0,00 | 0,22 | 4,00 | 500 |
| Восточный Экспресс Банк, 2017 | USD | 11,00 | 27.06.2009 | 27.06.2017 | - | - | - | - | - | 43 |
| ВТБ, 2009-3 | USD | 2,72 | 03.08.2009 | 02.11.2009 | - | 99,31 | 0,00 | 0,12 | 4,40 | 800 |
| ВТБ, 2010, GBP | GBP | 6,33 | 15.03.2010 | 15.03.2010 | - | 98,59 | 0,10 | 0,73 | 8,10 | 300 |
| ВТБ, 2011 | USD | 7,50 | 12.10.2009 | 12.10.2011 | - | 99,99 | 0,10 | 2,13 | 7,45 | 450 |
| ВТБ, 2011-2 | EUR | 8,25 | 30.06.2009 | 30.06.2011 | - | 100,25 | 0,00 | 1,80 | 8,11 | 1 000 |
| ВТБ, 2012 | USD | 6,61 | 31.10.2009 | 31.10.2012 | - | 94,10 | 0,12 | 3,02 | 8,62 | 1 200 |
| ВТБ, 2012-2 | RUB | 7,25 | 06.12.2009 | 28.11.2012 | - | - | - | - | - | 30 000 |
| ВТБ, 2015 | USD | 6,32 | 04.08.2009 | 04.02.2015 | - | 87,65 | -0,00 | 0,60 | 9,63 | 750 |
| ВТБ, 2016 | EUR | 4,25 | 15.02.2010 | 15.02.2016 | 15.02.2011 | 94,10 | -0,00 | 1,61 | 8,19 | 500 |
| ВТБ, 2018 | USD | 6,88 | 28.11.2009 | 29.05.2018 | 28.05.2013 | 90,74 | -0,02 | 3,47 | 9,76 | 2 000 |
| ВТБ, 2035 | USD | 6,25 | 30.06.2009 | 30.06.2035 | 30.06.2015 | 82,57 | -0,02 | 4,82 | 10,19 | 1 000 |
| ВТБ Северо-Запад, 2015 | USD | 6,20 | 29.09.2009 | 29.09.2015 | - | 81,68 | -0,00 | 4,95 | 11,55 | 400 |
| Газбанк, 2010 | USD | 9,75 | 15.11.2009 | 20.05.2010 | - | 97,25 | - | - | - | 100 |
| Газпромбанк, 2010 | RUB | 7,25 | 22.08.2009 | 22.02.2010 | - | 96,60 | 0,25 | 0,65 | 12,70 | 10 000 |
| Газпромбанк, 2010-2 | USD | 2,07 | 06.07.2009 | 04.04.2010 | - | 95,54 | 0,18 | 0,04 | 7,34 | 700 |
| Газпромбанк, 2010-3, CHF | CHF | 6,53 | 13.08.2009 | 13.08.2010 | - | 101,80 | - | - | - | 500 |
| Газпромбанк, 2011 | USD | 7,97 | 15.12.2009 | 16.06.2011 | - | 97,08 | 0,12 | 1,87 | 9,55 | 300 |
| Газпромбанк, 2013 | USD | 7,93 | 30.06.2009 | 28.06.2013 | - | 94,63 | -0,01 | 3,37 | 9,57 | 500 |
| Газпромбанк, 2015 | USD | 6,50 | 23.09.2009 | 23.09.2015 | - | 83,07 | 0,60 | 5,03 | 10,20 | 1 000 |
| Еврокоммерц, 2009 | RUB | 23,25 | 13.07.2009 | 10.10.2009 | - | - | - | - | - | 5 000 |
| Инвестиционный банк ТРАСТ, 2009 | USD | 9,25 | 05.10.2009 | 05.10.2009 | - | 50,50 | - | - | - | 150 |
| КРЕДИТ ЕВРОПА БАНК, 2010 | USD | 7,50 | 13.10.2009 | 13.04.2010 | - | 100,11 | 0,02 | 0,79 | 7,34 | 250 |
| ЛОКО-Банк(ЗАО), 2009 | RUB | 10,50 | 24.07.2009 | 24.07.2009 | - | - | - | - | - | 3 000 |
| ЛОКО-Банк(ЗАО), 2010 | USD | 10,00 | 01.09.2009 | 01.03.2010 | - | 92,46 | 0,04 | 0,67 | 22,18 | 100 |



Банковские еврооблигации

| Выпуск | Валюта | Купон,% | Ближайший купон | Погашение | Оферта | Цена | Изменение цены | Дюрация | Доходность | Объем эмиссии, млн |
|---|--------|---------|-----------------|------------|------------|----------|----------------|---------|------------|--------------------|
| Банковские еврооблигации | | | | | | | | | | |
| МБРР, 2009 | USD | 8,80 | 29.06.2009 | 29.06.2009 | - | 99,75 | - | 0,02 | 20,83 | 100 |
| МБРР, 2016 | USD | 8,88 | 10.09.2009 | 10.03.2016 | - | ▲ 77,52 | 0,00 | 1,57 | 13,83 | 60 |
| МДМ-Банк, 2010 | USD | 7,76 | 25.07.2009 | 25.01.2010 | - | ▲ 99,93 | 0,04 | 0,57 | 7,79 | 425 |
| МДМ-Банк, 2011 | USD | 9,75 | 21.07.2009 | 21.07.2011 | - | ▼ 91,96 | -0,03 | 1,85 | 14,34 | 200 |
| Международный Промышленный Банк, 2009 | USD | 9,50 | 31.07.2009 | 31.07.2009 | - | 99,96 | - | - | - | 100 |
| Международный Промышленный Банк, 2010 | USD | 9,50 | 12.08.2009 | 12.02.2010 | - | 90,00 | - | - | - | 150 |
| Международный Промышленный Банк, 2010-2 | EUR | 9,00 | 06.07.2009 | 06.07.2010 | - | ▼ 85,50 | -0,00 | 0,94 | 26,72 | 200 |
| Московский Кредитный банк, 2009 | USD | 10,25 | 21.10.2009 | 21.10.2009 | - | 100,25 | - | 0,33 | 9,31 | 100 |
| Национальный Банк ТРАСТ, 2010 | USD | 9,38 | 29.11.2009 | 29.05.2010 | - | 70,00 | - | - | - | 200 |
| Национальный Банк ТРАСТ, 2012 | USD | 11,50 | 06.09.2009 | 06.09.2012 | - | - | - | - | - | 20 |
| Национальный Банк ТРАСТ, 2012-2 | USD | 11,00 | 13.12.2009 | 13.12.2012 | - | - | - | - | - | 35 |
| НОМОС-БАНК, 2010 | USD | 8,19 | 02.08.2009 | 02.02.2010 | - | ▲ 99,47 | 0,61 | 0,59 | 9,00 | 200 |
| НОМОС-БАНК, 2016 | USD | 9,75 | 20.10.2009 | 20.10.2016 | - | ▼ 76,65 | -0,90 | 4,92 | 16,13 | 125 |
| Пробизнесбанк, 2010 | RUB | 9,75 | 09.07.2009 | 09.07.2010 | - | - | - | - | - | 3 000 |
| Пробизнесбанк, 2010-2 | USD | 12,50 | 18.08.2009 | 18.08.2010 | 18.08.2009 | - | - | - | - | 80 |
| Промсвязьбанк, 2010 | USD | 8,75 | 04.10.2009 | 04.10.2010 | - | ▼ 97,02 | -0,28 | 1,22 | 11,21 | 200 |
| Промсвязьбанк, 2011 | USD | 8,75 | 20.10.2009 | 20.10.2011 | - | ▲ 87,60 | 0,12 | 2,11 | 15,19 | 225 |
| Промсвязьбанк, 2012-2 | USD | 9,62 | 23.11.2009 | 23.05.2012 | - | ▲ 82,71 | 0,12 | 2,56 | 17,35 | 200 |
| Промсвязьбанк, 2013 | USD | 10,75 | 15.07.2009 | 15.07.2013 | 15.07.2011 | ▼ 87,86 | -0,04 | 1,80 | 18,04 | 150 |
| Промсвязьбанк, 2018 | USD | 12,50 | 31.07.2009 | 31.01.2018 | - | 50,09 | - | - | - | 100 |
| Ренессанс Капитал, 2009 | USD | 8,75 | 17.11.2009 | 17.11.2009 | - | 75,00 | - | - | - | 250 |
| Ренессанс Капитал, 2010 | USD | 9,50 | 27.06.2009 | 27.06.2010 | - | 65,04 | - | - | - | 300 |
| Росбанк, 2009 | USD | 9,75 | 24.06.2009 | 24.09.2009 | - | ▲ 100,49 | 0,01 | 0,25 | 7,81 | 300 |
| Росбанк, 2009R | RUB | 8,00 | 30.09.2009 | 30.09.2009 | - | 97,50 | - | - | - | 7 000 |
| Росбанк, 2012 | USD | 10,14 | 01.07.2009 | 01.07.2012 | - | ▲ 84,53 | 0,00 | 2,50 | 16,87 | 130 |
| Россельхозбанк, 2010 | USD | 6,88 | 29.11.2009 | 29.11.2010 | - | ▲ 100,55 | 0,10 | 1,39 | 6,39 | 350 |
| Россельхозбанк, 2010 | CHF | 3,58 | 29.03.2010 | 29.03.2010 | - | - | - | - | - | 375 |
| Россельхозбанк, 2012 | CHF | 6,26 | 30.04.2010 | 30.04.2012 | - | - | - | - | - | 150 |
| Россельхозбанк, 2013 | USD | 7,18 | 16.11.2009 | 16.05.2013 | - | ▲ 96,89 | 0,12 | 3,44 | 8,08 | 700 |
| Россельхозбанк, 2014 | USD | 7,12 | 14.07.2009 | 14.01.2014 | - | ▲ 95,59 | 0,12 | 3,83 | 8,27 | 750 |
| Россельхозбанк, 2016 | USD | 6,97 | 21.09.2009 | 21.09.2016 | - | ▲ 86,61 | 0,00 | 5,48 | 10,55 | 500 |
| Россельхозбанк, 2017 | USD | 6,30 | 15.11.2009 | 15.05.2017 | - | ▲ 86,45 | 0,12 | 6,16 | 8,68 | 1 250 |
| Россельхозбанк, 2018 | USD | 7,75 | 29.11.2009 | 29.05.2018 | - | ▲ 92,66 | 0,13 | 6,48 | 8,94 | 1 000 |
| Российский Банк Развития, 2009 | RUB | 8,25 | 20.08.2009 | 20.11.2009 | - | - | - | - | - | 4 000 |
| СБ Банк, 2017 | USD | 12,00 | 20.12.2009 | 20.12.2017 | - | - | - | - | - | 50 |
| Сбербанк России, 2011 | USD | 5,93 | 14.11.2009 | 14.11.2011 | - | ▲ 100,19 | 0,12 | 2,26 | 5,78 | 750 |
| Сбербанк России, 2013 | USD | 6,48 | 15.11.2009 | 15.05.2013 | - | ▲ 98,22 | 0,12 | 3,48 | 6,97 | 500 |
| Сбербанк России, 2013-2 | USD | 6,47 | 02.07.2009 | 02.07.2013 | - | ▲ 95,27 | 0,12 | 3,49 | 7,82 | 500 |
| Сбербанк России, 2015 | USD | 6,23 | 11.08.2009 | 11.02.2015 | - | ▼ 88,89 | -0,00 | 0,62 | 8,96 | 1 000 |
| Татфондбанк, 2010 | USD | 9,75 | 26.10.2009 | 26.04.2010 | - | 85,00 | - | - | - | 200 |
| Транскапиталбанк, 2010 | USD | 9,12 | 10.11.2009 | 10.05.2010 | - | ▼ 95,52 | -0,02 | 0,86 | 14,68 | 175 |
| Транскапиталбанк, 2017 | USD | 10,51 | 18.09.2009 | 18.07.2017 | - | 43,25 | - | - | - | 100 |
| ТрансКредитБанк, 2010 | USD | 7,00 | 16.11.2009 | 16.05.2010 | - | ▲ 97,96 | 0,04 | 0,88 | 9,34 | 400 |
| ТрансКредитБанк, 2011 | USD | 9,00 | 23.06.2009 | 25.06.2011 | - | ▲ 97,56 | 0,17 | 1,80 | 10,30 | 350 |
| УРСА Банк, 2009, HUF | HUF | 10,50 | 21.09.2009 | 21.09.2009 | - | - | - | - | - | 4 500 |
| УРСА Банк, 2010 | USD | 12,25 | 06.07.2009 | 06.07.2010 | - | - | - | - | - | 30 |
| УРСА Банк, 2010-2 | RUB | 9,12 | 26.08.2009 | 26.02.2010 | - | 81,00 | - | - | - | 5 000 |
| УРСА Банк, 2010-3 | EUR | 7,00 | 21.05.2010 | 21.05.2010 | - | ▼ 97,69 | -0,00 | 0,91 | 9,70 | 400 |
| УРСА Банк, 2011 | USD | 12,00 | 30.06.2009 | 30.12.2011 | - | ▲ 92,39 | 0,18 | 2,11 | 15,70 | 130 |
| УРСА Банк, 2011-2 | EUR | 8,30 | 16.11.2009 | 16.11.2011 | - | ▲ 94,21 | 0,02 | 2,17 | 11,12 | 300 |
| Ханты-Мансийский Банк, 2018 | USD | 11,00 | 20.12.2009 | 20.06.2018 | - | - | - | - | - | 100 |
| ХКФ Банк, 2010 | USD | 9,50 | 11.10.2009 | 11.04.2010 | - | ▲ 91,95 | 0,05 | 0,78 | 20,75 | 200 |
| ХКФ Банк, 2011 | USD | 11,00 | 20.12.2009 | 20.06.2011 | 20.12.2009 | ▼ 98,54 | -0,02 | 0,49 | 14,16 | 500 |
| ХКФ Банк, 2011-2 | USD | 11,75 | 11.08.2009 | 11.08.2011 | 11.08.2010 | ▼ 94,52 | -0,02 | 1,05 | 17,21 | 450 |



Раскрытие информации

Заявление аналитика и подтверждение о снятии ответственности

Настоящий отчет подготовлен аналитиком (ами) ИК «Велес Капитал». Приведенные в данном отчете оценки отражают личное мнение аналитика (ов). Вознаграждение аналитиков не зависит, никогда не зависело и не будет зависеть от конкретных рекомендаций или оценок, указанных в данном отчете. Вознаграждение аналитиков зависит от общей эффективности бизнеса ИК «Велес Капитал», определяющейся инвестиционной выгодой клиентов компании, а также доходами от иных видов деятельности ИК «Велес Капитал».

Данный отчет, подготовленный Аналитическим управлением ИК «Велес Капитал», основан на общедоступной информации. Настоящий обзор был подготовлен независимо от других подразделений ИК «Велес Капитал», и любые рекомендации и суждения, представленные в данном отчете, отражают исключительно точку зрения аналитика (ов), участвовавших в написании данного обзора. В связи с этим, ИК «Велес Капитал» считает необходимым заявить, что аналитики и Компания не несут ответственности за содержание данного отчета. Аналитики ИК «Велес Капитал» не берут на себя ответственность регулярно обновлять данные, находящиеся в данном отчете, а также сообщать обо всех изменениях, вносимых в данный обзор.

Данный аналитический материал ИК «Велес Капитал» может быть использован только в информационных целях. Компания не дает гарантий относительно полноты и точности приведенной в этом отчете информации и ее достоверности, а также не несет ответственности за прямые или косвенные убытки от использования данных материалов. Данный документ не может служить основанием для покупки или продажи тех или иных ценных бумаг, а также рассматриваться как оферта со стороны ИК «Велес Капитал». ИК «Велес Капитал» и (или) ее дочерние предприятия, а также сотрудники, директора и аналитики ИК «Велес Капитал» имеют право покупать и продавать любые ценные бумаги, упоминаемые в данном обзоре.

ИК «Велес Капитал» и (или) ее дочерние предприятия могут выступать в качестве маркет-мейкера или нести обязательства по андеррайтингу ценных бумаг компаний, упоминаемых в настоящем обзоре, могут продавать или покупать их для клиентов, а также совершать иные действия, не противоречащие российскому законодательству. ИК «Велес Капитал» и (или) ее дочерние предприятия также могут быть заинтересованы в возможности предоставления компаниям, упомянутым в данном обзоре, инвестиционно-банковских или иных услуг.

Все права на данный бюллетень принадлежат ИК «Велес Капитал». Воспроизведение и/или распространение аналитических материалов ИК «Велес Капитал» не может осуществляться без письменного разрешения Компании. © Велес Капитал 2009 г.

Для получения дополнительной информации и разъяснений просьба обращаться в Аналитическое управление ИК «Велес Капитал».



Аналитическое управление

research@veles-capital.ru

Михаил Зак
Начальник Управления
MZak@veles-capital.ru

Иван Манаенко
Начальник отдела анализа
долгового рынка
IManaenko@veles-capital.ru

Илья Федотов
Телекоммуникации
IFedotov@veles-capital.ru

Дмитрий Лютягин
Нефть и газ
SFomenko@veles-capital.ru

Станислав Фоменко
Металлургия, машиностроение
SFomenko@veles-capital.ru

Марина Иркли
Металлургия, машиностроение
Mirkly@veles-capital.ru

Олег Зотиков
Энергетика
OZotikov@veles-capital.ru

Управление по работе с долговыми обязательствами

Bills@veles-capital.ru

Оксана Теличко
Начальник управления
OSolonchenko@veles-capital.ru

Евгений Шиленков
Зам. начальника управления
EShilentov@veles-capital.ru

Михаил Мамонов
Начальник отдела по работе с
векселями
MMamonov@veles-capital.ru

Ольга Боголюбова
Специалист
OBogolubova@veles-capital.ru

Юлия Шабалина
Специалист
YShabalina@veles-capital.ru

Оксана Степанова
Специалист
OStepanova@veles-capital.ru

Олег Медведев
Начальник отдела по работе с
облигациями
OMedvedev@veles-capital.ru

Александр Аникин
Главный специалист
AAnikin@veles-capital.ru

Доверительное управление

am@veles-capital.ru

Бейшен Исаев
Начальник Управления
BIsaev@veles-capital.ru

Станислав Бродский
Инвестиционные продукты
SBrodsky@veles-capital.ru

Вадим ЛабеД
Работа с инвесторами
VLabeled@veles-capital.ru

Управление стратегических инвестиций

Андрей Ли
Начальник Управления
ALee@veles-capital.ru

Россия, Москва, 123610, Краснопресненская наб., д. 12,
7 подъезд, 18 этаж
Телефон: 7 (495) 258 1988
Факс: 7 (495) 258 1989
www.veles-capital.ru

Украина, Киев, 04070, ул. Набережно-Крещатицкая,
д. 37/55
Телефон: 38 (044) 459 0250
Факс: 38 (044) 459 0251