

Ежедневный обзор долгового рынка

13 ноября 2009 г.

Основные события

Спрос на длинные бумаги ослабевает – US Treasuries

Обновленный Рольф – Еврооблигации

Рост усилился – Внутренний рынок

Без комментариев

- ✓ **ВВП России** в 3-ем квартале сократился на 8,9%.
- ✓ Выпуск облигаций **Красноярского края** размещен в полном объеме, ставка купона – 11,64% годовых
- ✓ Кредиторы **Evrax Group** согласились на изменения ковенантов по синдицированному кредиту
- ✓ **ВТБ-Лизинг Финанс** выплатил 8-й купон и погасил часть номинальной стоимости облигаций серии 01.
- ✓ Размещение дебютного выпуска облигаций **Внешпромбанка** объемом в 1,5 млрд руб. начнется 18 ноября.
- ✓ Размещение биржевых облигаций **ММК** серии БО-01 объемом в 5 млрд руб. начнется 19 ноября.

Ближайшие размещения и погашения

Дата	Выпуск	Событие	Объем, млн руб.
13 ноября	ИМПЭКСБАНК, 3	погашение	1 300
	Мечел, БО-1	размещение	5 000

Источник: Cbonds; Оценка: Велес Капитал

Календарь событий на сегодня

Время	Страна	Событие	Период
7:30	Япония	Промышленное производство (м/м)	Сентябрь
13:00	ЕС	ВВП Еврозоны (кв/кв)	3 кв.
16:30	США	Торговый баланс	Сентябрь
16:30	США	Индекс цен на импортируемые товары (м/м)	Октябрь
18:00	США	Индекс настроения потребителей Мичиганского Университета	Ноябрь

Рыночные показатели

Долговые рынки

	Значение	Изменение, б.п.		
		Пред.	Неделя	Месяц
UST 10	▲ 99,41	36	-	-
UST 30	### 99,62	-	-	-
German 10	▼ 105,17	-10	34	-84
Россия 30	▲ 112,95	8	164	-16
Спред Россия 30	▲ 195,30	3	-17	-9
Турция 34	▼ 116,58	-2	236	-22
Бразилия 40	▼ 135,08	-19	161	-65
Колумбия 37	▼ 114,42	-44	293	-254
Венесуэла 34	▼ 70,78	-7	23	-435

Источник: данные бирж; оценка: Велес Капитал

Товарные рынки

	Значение	Изменение, %		
		Пред.	Неделя	Месяц
Brent	▼ 75,91	-2,47	-2,19	5,24
Urals	▼ 75,18	-2,91	-1,75	4,90
Золото	▼ 1 103,80	-1,22	1,24	3,71
Серебро	▼ 17,22	-2,22	-1,09	-3,20
Никель	▼ 16 130	-3,91	-8,86	-10,82
Медь	▼ 6 480	-0,54	-0,46	5,86
Алюминий	▲ 1 725	0,09	0,10	1,11

Источник: данные бирж; оценка: Велес Капитал

Валютный рынок

	Значение	Изменение, %		
		Пред.	Неделя	Месяц
EUR/USD	▼ 1,4870	-0,63	0,06	0,22
USD/JPY	▲ 90,43	0,60	-0,18	0,81
RUR/USD, ЦБ	▲ 28,8950	0,63	-0,61	-1,76
RUR/EUR, ЦБ	▲ 42,9514	0,00	-0,45	-1,95
Валютная корзина	▲ 35,2204	0,28	-0,52	-1,86

Источник: данные бирж; оценка: Велес Капитал

Динамика рублевых остатков

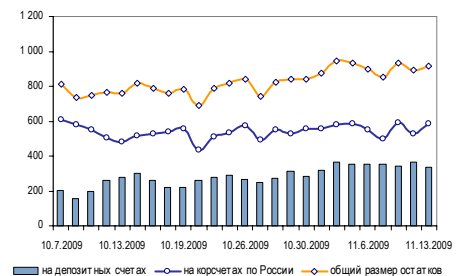

Денежный рынок

	Значение	Пред.	Неделя	Месяц
МБК O/N, %	▼ 4,93	4,96	5,50	5,58
МБК 1 неделя, %	▼ 5,46	5,58	6,07	6,31
МБК 2 недели, %	▼ 5,83	5,92	6,50	6,88
LIBOR O/N, %	▲ 0,18	0,18	0,18	0,19
LIBOR 1 месяц, %	- 0,24	0,24	0,24	0,24
LIBOR 3 месяца, %	- 0,27	0,27	0,28	0,28

Источник: данные бирж; оценка: Велес Капитал

**Внешние рынки****US Treasuries****Спрос на длинные бумаги ослабевает.**

По итогам вчерашнего дня доходности казначейских облигаций снизились по всей длине кривой, несмотря на довольно слабые итоги аукциона по размещению 30-ти летних бумаг. Так, суммарный спрос на аукционе превысил предложение всего в 2,26 раза, что ниже спроса на предыдущем размещении аналогичных по дюрации бумаг и гораздо ниже уровней, зафиксированных на первых двух аукционах этой недели.

Росту стоимости КО помог глобальный уход от рисков, выразившийся в падении основных фондовых индексов по обе стороны Атлантики. Надо также отдать должное курсу евро/доллар, резко отвалившемуся вниз от отметки 1,5 после публикации недостаточно оптимистичных данных по европейскому промышленному производству. Как мы уже отмечали, подобная динамика этой валютной пары может спровоцировать более глубокую коррекцию, т.к. рынок может начать реализовать наиболее сильную фигуру технического анализа «голова плечи». Тем более, что укрепление доллара имеет и фундаментальные основания: грядущее снижение разницы в процентных ставках уменьшит волну carry trade по доллару. Что касается позитивных данных по недельному изменению количества безработных в США, то в текущих условиях они имели вторичное значение и фактически не оказали влияние на котировки.

Сегодня в США публикуются данные по торговому балансу. Надо полагать, что особое внимание участники рынка уделять цифрам по импортным ценам, как составляющей общей потребительской инфляции. Чуть позже выйдет предварительное значение индекса потребительских настроений Michigan Sentiment. При этом еще до открытия американского рынка будет опубликован ВВП еврозоны за 3-тий квартал, способный оказать влияние на соотношение пары евро/доллар. Прогнозы рынка довольно оптимистичны. Однако уже опубликованный сегодня ВВП Германии оказался чуть хуже ожиданий, что вносит некоторую интригу.

Внешние рынки**Еврооблигации****Обновленный Рольф.**

На рынке еврооблигаций рост котировок также продолжился. В корпоративном сегменте можно отметить высокий спрос на новые облигации Рольфа, связанный с успешным завершением реструктуризации займа следки носили локальный характер.

**Внутренний рынок****Корпоративный сектор****Рост усилился.**

В четверг спрос на рублевые долговые бумаги усилился, что особенно было заметно в секции гобумаг. Ликвидные корпоративные выпуски также были весьма интересны покупателям. В среднем котировки выросли еще на 15-20 б.п. Отдельно можно отметить рост котировок займов Мечела, подкрепленный новостью о включении 5-ого выпуска в список А1. Напомним также, что размещаемый сегодня новый выпуск биржевых облигаций компании, вероятнее всего, попадет в ломбардный список сразу после размещения. Рост котировок Мечела привел к положительной переоценке бумаг Северстали, и, в частности, выпуска БО-1.

На первичном рынке состоялось размещение Красноярского края. Несмотря, что итоговая ставка размещения оказалась почти на 1 п.п. ниже объявленного организаторами уровня, на форвардный рынок бумага вышла уже по цене 100,7% от номинала, что связано с высокой переподпиской на аукционе.

В пятницу, вероятно, рост котировок приостановится на фоне некоторого укрепления доллара и коррекции на рынке акций. Рынок будет также ждать вечерней статистики по США.

Иван Манаенко
IManaenko@veles-capital.ru



Итоги торгов рублевыми облигациями

Лидеры по оборотам

Выпуск	Цена, %	Изм. цены, б.п.	Об. торг., млн руб.	Кол-во сделок	Эф. дох. % год.	Дюр., лет
РусСтанд-8	101,36	1,36	1 014	3	12,50	0,65
РЖД-10	117,80	0,05	941	36	10,04	3,34
Томск.об-7	100,63	-2,43	459	10	13,22	3,11
ФСК-5	100,00	0,40	400	6	7,22	0,05
Москва 59	100,99	0,07	390	22	7,36	0,33
Москва 56	89,39	0,21	231	34	9,78	5,30
ВТБ-Лизинг-1	100,11	-0,14	199	10	9,99	0,92
ТверОбл 08	103,76	0,54	192	4	12,82	1,44
ВТБ-5	103,15	-0,04	188	13	7,95	0,43
РЖД-8	99,85	0,11	140	2	8,77	1,52
ТомскАдм 2	103,50	-1,25	135	11	14,22	1,77
ЦентрТел-5	98,66	-0,99	133	6	9,89	1,27
ИркутОбл-6	94,70	0,43	125	3	13,70	1,36
Саха-2	89,60	2,48	105	7	12,27	2,89
КубНива	100,00	-	100	2	16,08	3,18
Лукойл-4	92,20	0,07	92	8	10,01	3,44
АИЖК-7	89,00	0,09	67	3	10,97	4,14
ОФЗ 26199	95,24	0,24	65	23	8,30	2,46
Зенит-5	100,09	0,03	57	6	7,97	0,06
ОФЗ 26198	93,79	0,19	56	6	8,44	2,80
Дикси	90,58	5,43	54	4	18,07	1,27
СКБ-Банк	102,45	2,45	53	7	12,30	0,58
РосСелхз-7	103,05	-0,20	51	3	8,68	0,56
ТМК-3	99,63	-0,27	50	11	11,28	0,24
ОФЗ 25062	97,20	0,16	49	2	8,06	1,42

Лидеры по количеству сделок

Выпуск	Цена, %	Изм. цены, б.п.	Об. торг., млн руб.	Кол-во сделок	Эф. дох. % год.	Дюр., лет
РЖД-10	117,80	0,05	941,5	36	10,04	3,34
Газпром-4	100,23	-0,01	15,8	34	7,19	0,23
Москва 56	89,39	0,21	231,2	34	9,78	5,30
ЛБРИнтер	63,32	-16,68	7,7	29	-	0,00
РенКап-3	102,52	0,01	12,6	27	21,00	0,53
ЖК-Финанс-1	90,09	-2,91	1,0	23	105,15	0,05
ОФЗ 26199	95,24	0,24	64,9	23	8,30	2,46
Москва 59	100,99	0,07	389,9	22	7,36	0,33
РенКап-1	99,04	-	12,3	21	18,39	0,27
Вагонмаш-2	91,15	0,52	7,1	16	26,99	0,98
Патэрсон	91,80	-1,42	1,1	16	137,24	0,04
КриогМашФин	98,72	0,02	17,0	14	27,79	0,07
Пеноплекс-2	75,00	-	6,6	14	-	0,07
ФСК-2	100,32	0,11	9,1	13	7,83	0,59
ВТБ-5	103,15	-0,04	187,7	13	7,95	0,43
РТКЛэнг-5	83,89	0,37	0,6	13	45,19	0,68
УМПО-2	98,67	0,23	0,2	12	26,87	0,08
ТМК-3	99,63	-0,27	49,8	11	11,28	0,24
ЭнергоМаш	91,06	0,59	0,6	11	-	0,00
ТомскАдм 2	103,50	-1,25	135,3	11	14,22	1,77
МеталлСрв	96,81	-0,10	3,0	10	19,04	0,50
СтрТрГаз-2	83,49	0,09	5,1	10	16,16	2,34
ВТБ-Лизинг-1	100,11	-0,14	198,6	10	9,99	0,92
Томск.об-7	100,63	-2,43	459,2	10	13,22	3,11
ОФЗ 46005	45,07	-0,92	17,7	9	9,87	14,15

Лидеры роста

Выпуск	Цена, %	Изм. цены, б.п.	Об. торг., млн руб.	Кол-во сделок	Эф. дох. % год.	Дюр., лет
Дикси	90,58	5,43	54,4	4	18,07	1,27
Х5	98,10	4,10	43,5	5	10,97	0,62
Саха-2	89,60	2,48	105,3	7	12,27	2,89
СКБ-Банк	102,45	2,45	52,6	7	12,30	0,58
ДетскМир	73,00	2,20	0,0	3	16,68	4,12
ГЭС-1	86,97	2,20	14,4	3	15,18	2,30
АИЖК-8	89,42	1,86	2,3	6	11,02	3,93
УРСА-5	97,55	1,85	23,7	3	11,82	1,79
МосковОбл-6	96,99	1,65	0,7	3	11,65	1,37
РусСтанд-8	101,36	1,36	1 013,6	3	12,50	0,65
ТюменЭнерг-2	99,08	1,03	37,3	4	10,36	0,36
СамарОбл-5	96,00	0,90	0,1	2	12,14	1,80
МособгазФин-2	83,47	0,87	0,0	2	23,33	1,44
ЭнергоМаш	91,06	0,59	0,6	11	-	0,00
ЯрославОбл-7	99,51	0,55	11,3	4	8,08	0,29
ТверОбл 08	103,76	0,54	192,5	4	12,82	1,44
Вагонмаш-2	91,15	0,52	7,1	16	26,99	0,98
ОФЗ 46018	88,06	0,46	24,2	4	9,21	7,16
ХКФБанк-2	102,55	0,45	41,3	4	12,38	0,46
ЛСР-Инв-1	99,17	0,44	0,2	6	22,47	0,06
ИркутОбл-6	94,70	0,43	124,6	3	13,70	1,36
ФСК-5	100,00	0,40	400,3	6	7,22	0,05
РТКЛэнг-5	83,89	0,37	0,6	13	45,19	0,68
КуйбАзот-2	92,11	0,35	10,1	3	16,20	1,24
РенКап-2	101,68	0,34	0,9	6	20,62	0,86

Лидеры падения

Выпуск	Цена, %	Изм. цены, б.п.	Об. торг., млн руб.	Кол-во сделок	Эф. дох. % год.	Дюр., лет
ЛБРИнтер	63,32	-16,68	7,7	29	-	0,00
ЭлтСлгд-2	85,00	-9,00	0,0	2	77,27	0,07
ЖК-Финанс-1	90,09	-2,91	1,0	23	105,15	0,05
Томск.об-7	100,63	-2,43	459,2	10	13,22	3,11
ДальСвз-2	98,15	-1,85	4,9	2	11,10	0,48
Патэрсон	91,80	-1,42	1,1	16	137,24	0,04
ГазпрмБнк-1	96,11	-1,41	0,2	2	10,02	1,15
Газпром-9	90,70	-1,40	0,5	3	9,69	3,65
МосЭнерг-2	94,00	-1,25	0,5	2	10,96	2,10
ТомскАдм 2	103,50	-1,25	135,3	11	14,22	1,77
ЦентрТел-5	98,66	-0,99	133,2	6	9,89	1,27
ОФЗ 46005	45,07	-0,92	17,7	9	9,87	14,15
Соллерс-1	98,50	-0,49	6,5	8	16,70	0,17
БелгорОбл-3	97,80	-0,45	2,9	3	11,18	0,96
МОЭК	101,86	-0,38	0,6	4	9,03	0,20
ТМК-3	99,63	-0,27	49,8	11	11,28	0,24
ЕБРР-2	100,65	-0,25	0,0	2	5,07	-
Мираторг-1	99,35	-0,20	11,6	3	22,85	0,68
Ситроникс	103,55	-0,20	0,0	2	11,77	0,81
РосСелхз-7	103,05	-0,20	50,9	3	8,68	0,56
ТрансКонт	102,34	-0,16	2,0	4	8,48	0,28
ВТБ-Лизинг-1	100,11	-0,14	198,6	10	9,99	0,92
ТГК2	103,76	-0,14	0,1	2	13,17	0,76
Виктория-2	98,33	-0,12	1,8	3	18,10	0,23
МеталлСрв	96,81	-0,10	3,0	10	19,04	0,50



ОФЗ

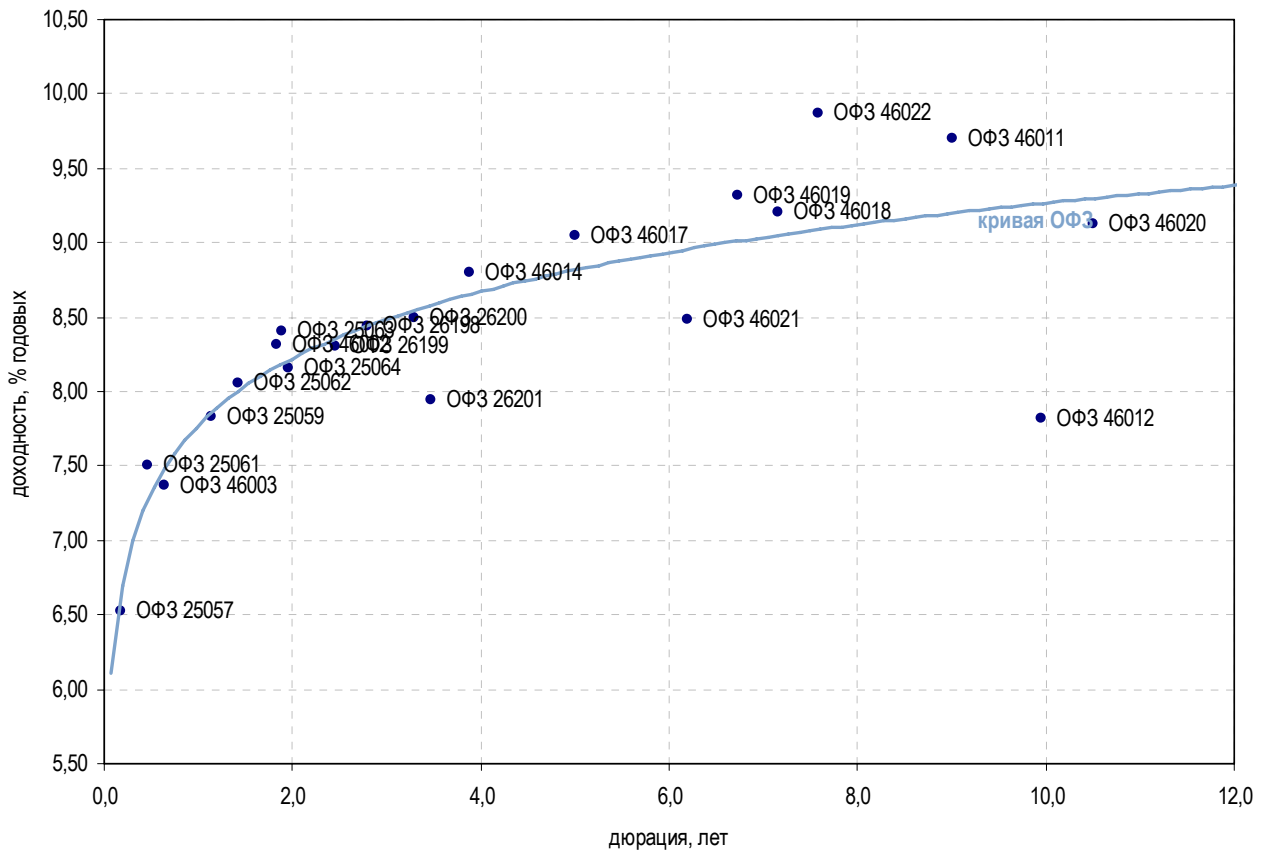

Выпуск	Купон, %	Оферта	Погашение	Цена, %	Изм. цены, б.п.	Объем торгов, руб.	Эф. дох-ть, % год.	Дюрация, лет	Спрэд к крив. ОФЗ	Рейтинг ликвидн.	Изм. ликвидн.
Гособлигации											
ОФЗ 25057	7,40	-	20.01.2010	-	-	-	6,52	0,18	-	81	0
ОФЗ 25061	5,80	-	05.05.2010	99,30	-	844 050	7,51	0,47	-	61	5
ОФЗ 46003	10,00	-	14.07.2010	▲ 101,80	0,20	25 831 562	7,37	0,64	-	61	-3
ОФЗ 25059	6,10	-	19.01.2011	98,30	-	983 000	7,83	1,15	-	76	2
ОФЗ 25062	5,80	-	04.05.2011	▲ 97,20	0,16	48 600 972	8,06	1,42	-	52	0
ОФЗ 25063	6,20	-	09.11.2011	-	-	-	8,40	1,88	-	55	8
ОФЗ 25064	11,90	-	18.01.2012	▲ 107,80	0,23	16 173 235	8,16	1,95	-	-	-
ОФЗ 26199	6,10	-	11.07.2012	▲ 95,24	0,24	64 858 935	8,30	2,46	-	68	3
ОФЗ 46002	8,00	-	08.08.2012	-	-	-	8,32	1,84	-	74	10
ОФЗ 26198	6,00	-	02.11.2012	▲ 93,79	0,19	56 189 018	8,44	2,80	-	74	11
ОФЗ 26200	6,10	-	17.07.2013	-	-	-	8,50	3,29	-	36	12
ОФЗ 26201	6,55	-	16.10.2013	-	-	-	7,94	3,46	-	6	-3
ОФЗ 46017	7,50	-	03.08.2016	-	-	-	9,05	5,01	-	41	-3
ОФЗ 46021	7,00	-	08.08.2018	-	-	-	8,48	6,19	-	24	13
ОФЗ 46014	8,00	-	29.08.2018	-	-	-	8,80	3,87	-	37	-1
ОФЗ 48001	-	-	31.10.2018	-	-	-	14,39	-	-	33	17
ОФЗ 46005	-	-	09.01.2019	▼ 45,07	-0,92	17 711 504	9,87	14,15	-	24	9
ОФЗ 46019	-	-	20.03.2019	-	-	-	9,32	6,74	-	15	-
ОФЗ 46018	8,50	-	24.11.2021	▲ 88,06	0,46	24 216 000	9,21	7,16	-	50	-1
ОФЗ 46022	7,50	-	19.07.2023	▲ 75,00	15,00	750	9,87	7,58	-	5	-1
ОФЗ 46011	-	-	20.08.2025	-	-	-	9,70	9,00	-	15	-1
ОФЗ 46010	-	-	17.05.2028	-	-	-	8,31	-	-	15	-
ОФЗ 46012	1,95	-	05.09.2029	-	-	-	7,82	9,95	-	15	-
ОФЗ 46020	6,90	-	06.02.2036	-	-	-	9,13	10,51	-	66	-2

* - рейтинг ликвидности рассчитывается на основе ежедневных данных

Источник: ММВБ; Оценка: Велес Капитал



Субфедеральные и муниципальные облигации

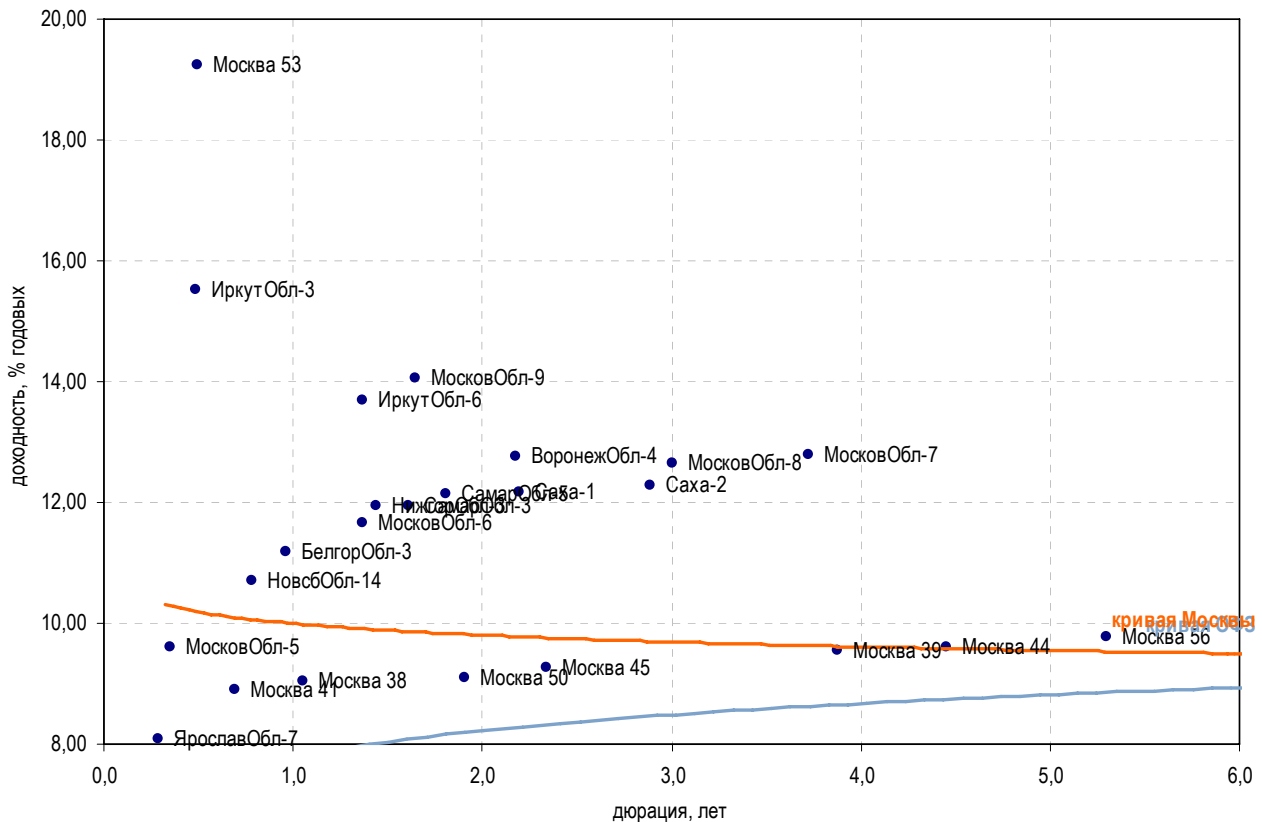

Выпуск	Купон, %	Оферта	Погашение	Цена, %	Изм. цены, б.п.	Объем торгов, руб.	Эф. дох-ть, % год.	Дюрация, лет	Спрэд к крив. РФЗ	Рейтинг ликвидн.	Изм. ликвидн.
Москва											
Москва 59	10,00	-	15.03.2010	▲ 100,99	0,07	389 854 801	7,36	0,33	-	91	0
Москва 41	8,00	-	30.07.2010	-	-	-	8,90	0,69	-	4	-
Москва 38	10,00	-	26.12.2010	-	-	-	9,03	1,05	-	32	4
Москва 50	8,00	-	18.12.2011	▼ 98,31	-0,06	939 844	9,09	1,91	-	27	7
Москва 45	8,00	-	27.06.2012	▲ 97,51	0,11	4 586 888	9,27	2,34	-	84	6
Москва 53	8,00	-	01.09.2013	-	-	-	19,25	0,49	-	11	-
Москва 39	8,00	-	21.07.2014	▼ 93,65	-0,25	30 904	9,54	3,88	-	23	-2
Москва 44	8,00	-	24.06.2015	-	92,00	108 560	9,61	4,45	-	66	3
Москва 56	8,00	-	22.09.2016	▲ 89,39	0,21	231 192 970	9,78	5,30	-	15	-
Регионы											
БелгорОбл-3	8,38	-	10.11.2010	▼ 97,80	-0,45	2 895 858	11,18	0,96	-	24	7
ВоронежОбл-4	9,00	-	25.06.2012	-	-	-	12,76	2,18	-	11	11
ИркутОбл-1	8,00	-	17.12.2009	▲ 100,05	0,05	130	7,66	0,09	-	3	-
ИркутОбл-3	6,75	-	24.11.2010	-	-	-	15,53	0,49	-	2	-2
ИркутОбл-6	9,20	-	22.11.2012	▲ 94,70	0,43	124 625 863	13,70	1,36	-	62	0
МосковОбл-5	10,00	-	30.03.2010	▲ 100,20	0,05	30 060 000	9,61	0,35	-	21	-7
МосковОбл-6	9,00	-	19.04.2011	▲ 96,99	1,65	678 925	11,65	1,37	-	42	-3
МосковОбл-7	8,00	-	16.04.2014	-	-	-	12,80	3,72	-	41	-3
МосковОбл-8	9,00	-	11.06.2013	▲ 93,30	0,06	24 350	12,65	3,00	-	91	2
МосковОбл-9	18,10	-	15.03.2012	-	-	-	14,06	1,65	-	18	-
НижгорОбл-3	7,95	-	20.10.2011	-	95,00	997 500	11,93	1,44	-	3	-
НовсбОбл-14	8,14	-	24.12.2010	▲ 98,19	1,49	91 317	10,70	0,78	-	1	-1
СамарОбл-3	7,60	-	11.08.2011	-	-	-	11,94	1,61	-	12	5
СамарОбл-5	9,30	-	19.12.2013	▲ 96,00	0,90	124 800	12,14	1,80	-	38	6
Саха-1	7,95	-	11.04.2013	-	-	-	12,16	2,19	-	8	0
Саха-2	7,80	-	17.04.2014	▲ 89,60	2,48	105 262 000	12,27	2,89	-	13	-11
ЯрославОбл-7	6,75	-	30.03.2010	▲ 99,51	0,55	11 284 434	8,08	0,29	-	13	-1

* - рейтинг ликвидности рассчитывается на основе ежедневных данных

Источник: ММББ; Оценка: Велес Капитал



Атлас рынка корпоративных облигаций

Нефть и газ

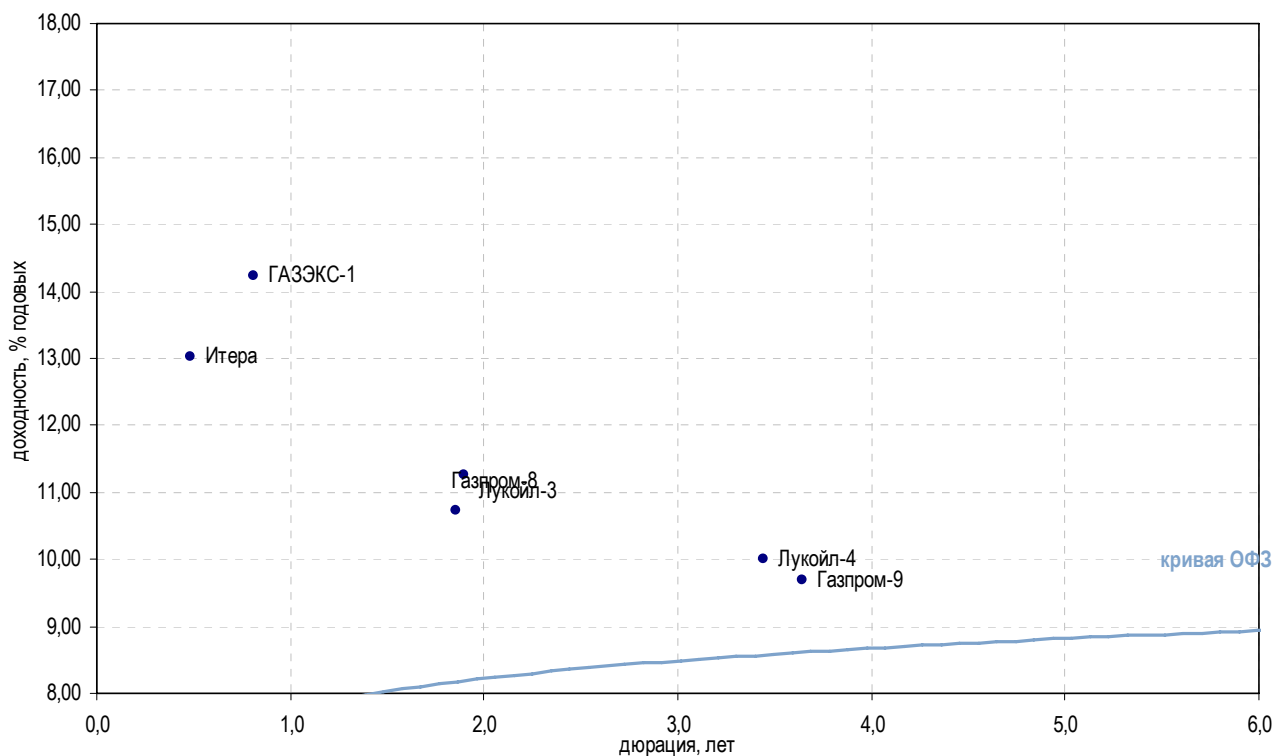

Выпуск	Купон, %	Оферта	Погашение	Цена, %	Изм. цены, б.п.	Объем торгов, руб.	Эф. дох-ть, % год.	Дюрация, лет	Спрэд к крив. ОФЗ	Рейтинг ликвидн.	Изм. ликвидн.
Добыча											
Газпром-4	8,22	-	10.02.2010	100,23	-0,01	15 835 414	7,19	0,23	-	79	0
Газпром-8	7,00	-	27.10.2011	94,00	-0,94	470 000	10,74	1,85	13,15	6	1
Газпром-9	7,23	-	12.02.2014	90,70	-1,40	481 617	9,69	3,65	-	8	2
Итера	18,90	25.05.2010	20.11.2012	103,20	0,20	696 600	13,02	0,49	258,39	15	1
Лукойл-2	7,25	-	17.11.2009	-	-	-	4,25	0,01	-	19	1
Лукойл-3	7,10	-	08.12.2011	-	-	-	11,26	1,90	64,83	14	3
Лукойл-4	7,40	-	05.12.2013	92,20	0,07	92 245 202	10,01	3,44	-	31	2
РуссНефть	12,00	11.12.2009	10.12.2010	99,66	0,16	284 025	18,99	0,06	881,39	8	-
Прочее											
ГАЗЭКС-1	14,00	-	16.12.2010	-	-	-	14,24	0,81	373,84	10	6
Сахатрнг-1	12,50	-	02.12.2009	-	-	-	108,23	0,04	9 813,38	0	-

* - рейтинг ликвидности рассчитывается на основе еженедельных данных

Источник: ММВБ; Оценка: Велес Капитал



СВЯЗЬ

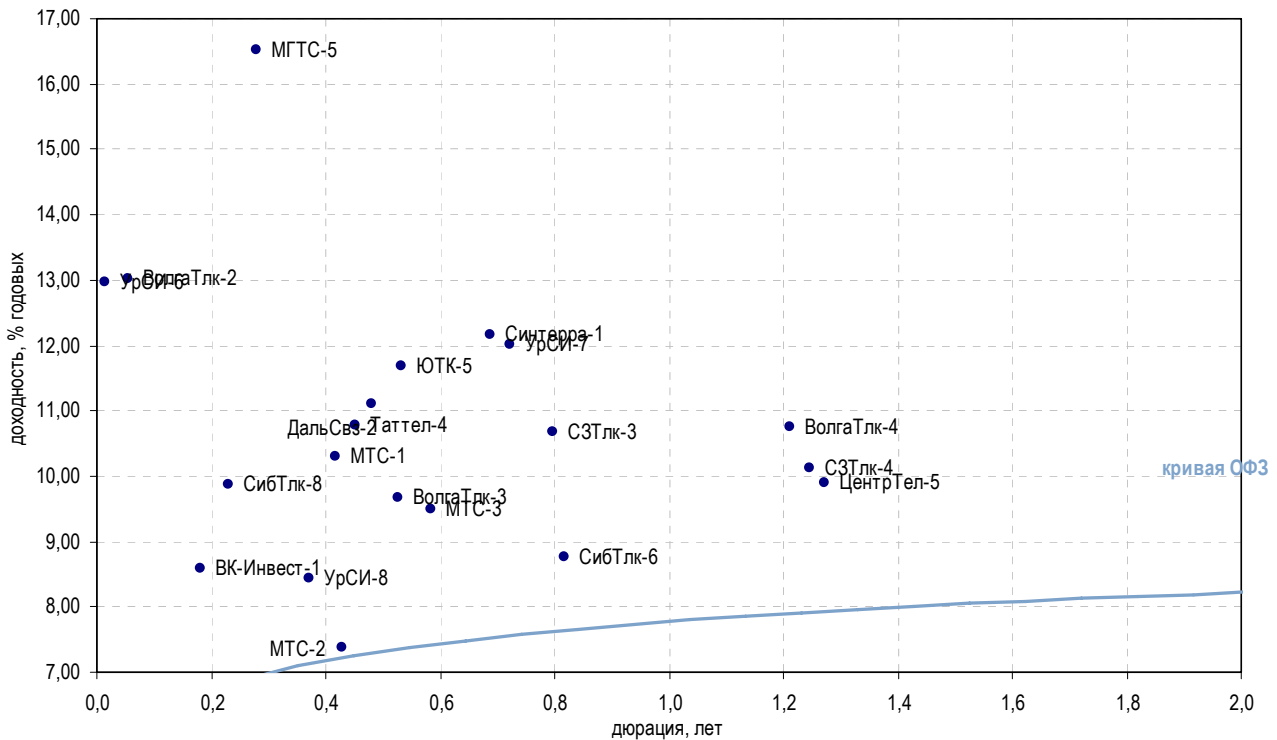

Выпуск	Купон, %	Оферта	Погашение	Цена, %	Изм. цены, б.п.	Объем торгов, руб.	Эф. дох-ть, % год.	Дюрация, лет	Спрэд к крив. РФЗ	Рейтинг ликвидн.	Изм. ликвидн.	
Традиционные операторы связи												
ВолгаТлк-2	13,00	01.12.2009	30.11.2010	-	-	-	13,03	0,05	287,78	5	1	
ВолгаТлк-3	8,50	-	30.11.2010	-	-	-	9,67	0,53	-	5	-	
ВолгаТлк-4	12,00	08.03.2011	03.09.2013	▲	102,00	0,03	459 000	10,76	1,21	20,62	6	1
ДальСвз-2	8,85	02.06.2010	30.05.2012	▼	98,15	-1,85	4 897 685	11,10	0,48	66,52	5	-1
МГТС-5	16,00	-	25.05.2010	-	-	-	16,53	0,28	616,58	3	2	
СЗТлк-3	8,60	-	24.02.2011	-	-	-	10,67	0,80	17,01	4	-	
СЗТлк-4	8,10	-	08.12.2011	▼	97,97	-0,01	19 593 000	10,13	1,25	-	14	0
СЗТлк-5	13,51	-	21.05.2013	-	-	-	4,95	0,03	-	26	-4	
СибТлк-6	9,75	-	16.09.2010	-	-	-	8,76	0,82	-	18	1	
СибТлк-8	9,75	11.02.2010	08.08.2013	-	-	-	9,86	0,23	-	13	2	
Таттел-4	16,00	06.05.2010	01.11.2012	-	-	-	10,78	0,45	35,32	9	5	
УрСИ-6	13,00	19.11.2009	17.11.2011	-	-	-	12,98	0,02	299,32	55	1	
УрСИ-7	16,00	19.03.2010	13.03.2012	▼	101,35	-1,45	1 014	12,02	0,72	153,31	61	0
УрСИ-8	9,60	07.04.2010	02.04.2013	-	-	-	8,44	0,37	-	23	4	
ЦентрТел-5	9,30	-	30.08.2011	▼	98,66	-0,99	133 237 964	9,89	1,27	-	3	1
ЮТК-4	10,00	-	09.12.2009	▲	100,30	0,19	251	5,99	0,07	-	33	-2
ЮТК-5	7,55	02.06.2010	30.05.2012	▼	98,00	-0,03	49 000	11,69	0,53	124,25	66	2
Сотовые операторы												
ВК-Инвест-1	9,05	22.01.2010	19.07.2013	▲	100,10	0,03	105 105	8,58	0,18	-	77	16
МТС-1	14,01	22.04.2010	17.10.2013	▼	101,70	-0,50	10 170	10,29	0,42	-	7	-
МТС-2	14,01	27.04.2010	20.10.2015	-	-	-	7,38	0,43	-	7	-	
МТС-3	8,70	22.06.2010	12.06.2018	▼	99,65	-0,35	3 986 000	9,49	0,58	-	76	-3
Альтернативные операторы												
Арктел-2	13,75	12.04.2010	09.04.2012	-	-	-	14,09	10,35	325,93	-	-	
Радионет-2	-	-	23.03.2011	-	-	-	-	0,68	-	1	1	
Синтерра-1	17,50	05.08.2010	01.08.2013	▲	103,80	0,12	103 800	12,16	0,69	167,95	12	-1

* - рейтинг ликвидности рассчитывается на основе еженедельных данных

Источник: ММВБ, Оценка: Велес Капитал



Химия и нефтехимия

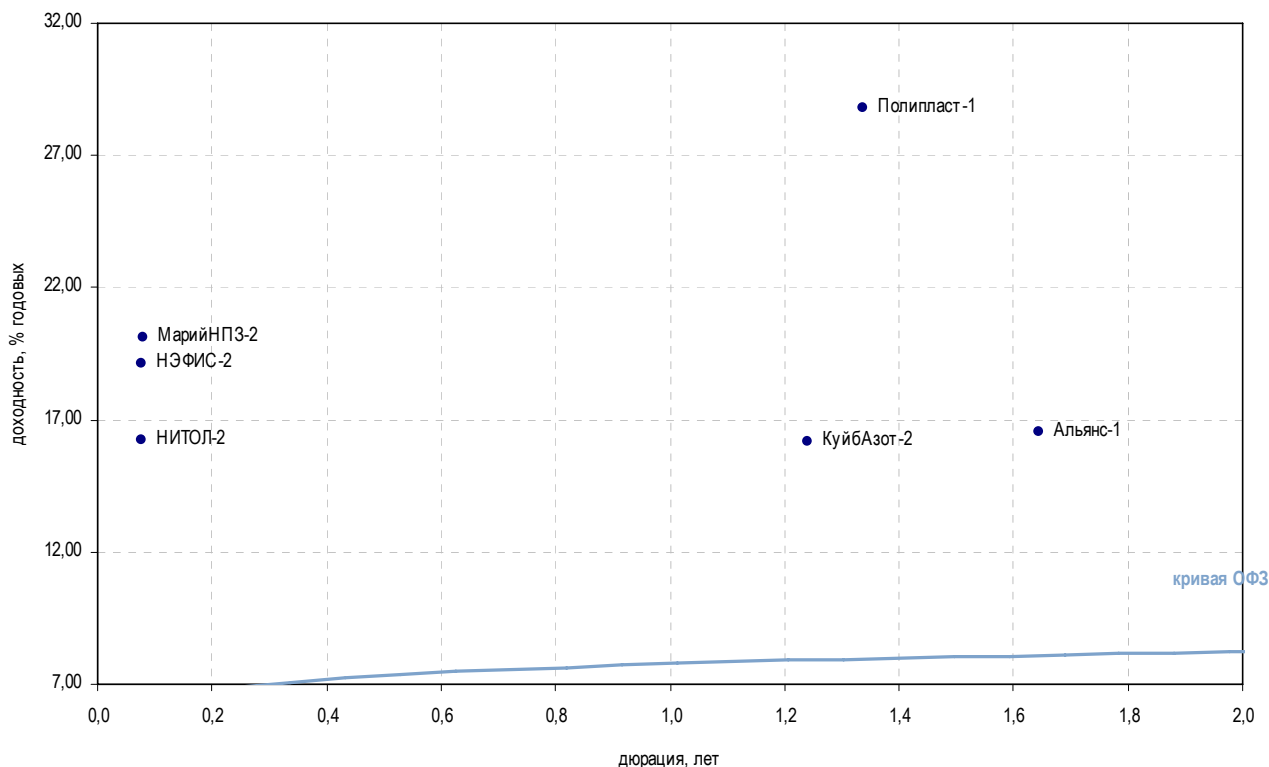

Выпуск	Купон, %	Оферта	Погашение	Цена, %	Изм. цены, б.п.	Объем торгов, руб.	Эф. дох-ть, % год.	Дюрация, лет	Спрэд к крив. РФЗ	Рейтинг ликвидн.	Изм. ликвидн.
Нефтехимия											
МарийНПЗ-2	20,00	17.12.2009	16.12.2010	- 100,00	-	493 000	20,14	0,08	993,87	23	8
КуйбАзот-2	8,80	-	04.03.2011	▲ 92,11	0,35	10 095 200	16,20	1,24	564,33	4	2
Альянс-1	14,00	-	14.09.2011	-	-	-	16,54	1,64	594,68	15	1
НКНХ-4	10,00	-	26.03.2012	-	-	-	25,95	2,10	1 532,53	5	-1
Минеральные удобрения											
ВМУ-1	16,00	-	22.12.2009	-	-	-	81,91	0,06	7 173,79	0	-
Прочее											
НИТОЛ-2	11,75	-	15.12.2009	▲ 99,64	0,17	86 687	16,26	0,08	606,37	72	-2
НЭФИС-2	19,00	-	16.12.2009	-	-	-	19,12	0,08	892,20	5	0
Полипласт-1	19,00	-	21.06.2011	-	-	-	28,82	1,34	1 825,35	8	-2
СИБУР-1	10,47	-	01.11.2012	-	-	-	10,83	2,62	17,66	0	-1
УХП	16,50	28.01.2010	21.01.2011	-	-	-	-	0,21	-	-	-

* - рейтинг ликвидности рассчитывается на основе еженедельных данных

Источник: ММВБ; Оценка: Велес Капитал



Транспорт

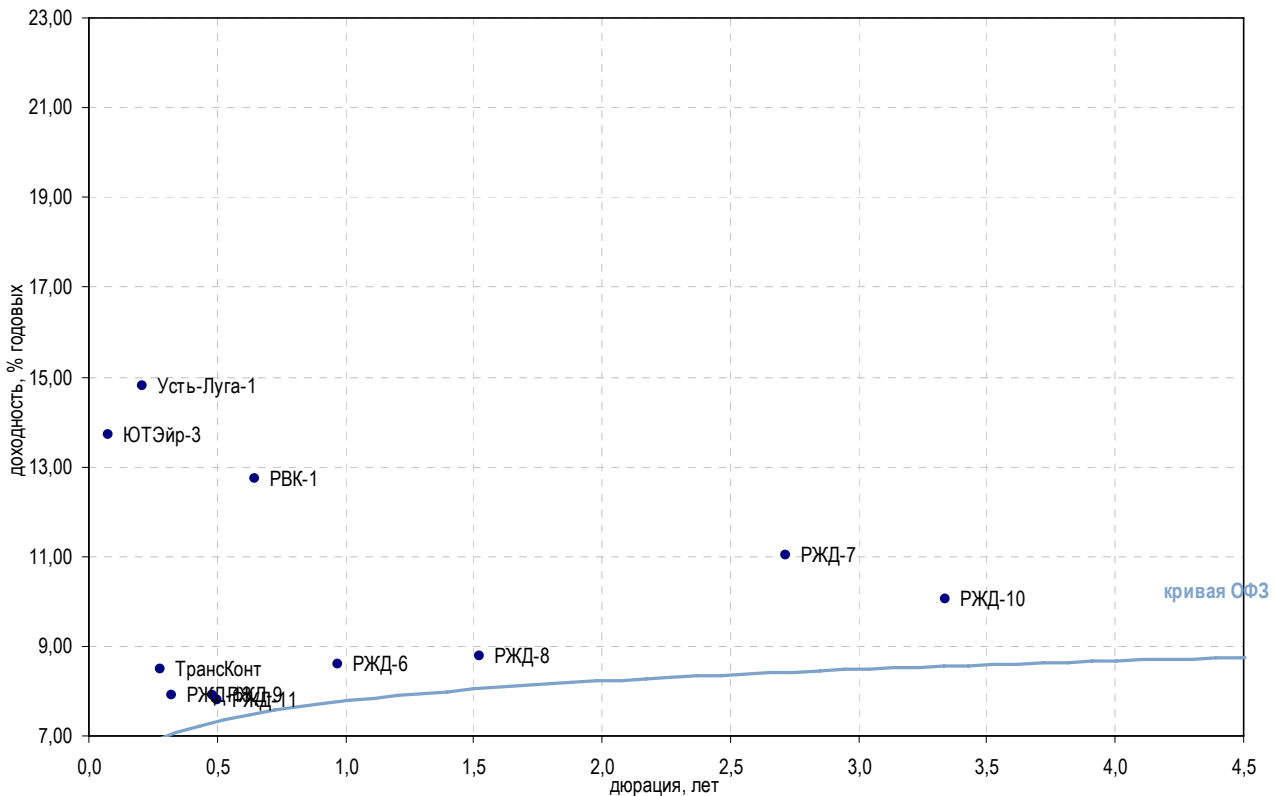

Выпуск	Купон, %	Оферта	Погашение	Цена, %	Изм. цены, б.п.	Объем торгов, руб.	Эф. дох-ть, % год.	Дюрация, лет	Спрэд к крив. РФЗ	Рейтинг ликвидн.	Изм. ликвидн.
Авиакомпании											
АК Сибирь-1	18,00	-	17.07.2012	-	-	-	28,98	1,98	1 836,29	70	8
КД Авиа-1	18,00	-	21.04.2010	-	-	-	-	0,19	-	12	5
ЭйрЮнионРРД	14,00	-	16.12.2010	-	-	-	-	0,79	-	10	4
ЮТЭйр-3	16,00	15.12.2009	14.12.2010	▼ 100,19	-0,01	9 605 848	13,70	0,08	350,03	40	17
Остальные транспортные компании											
ДВТГ-1	14,50	-	03.08.2010	-	-	-	-	0,42	-	4	2
ДВТГ-2	14,50	22.07.2010	18.07.2013	-	-	-	-	0,40	-	7	1
Мособлгаз-1	12,00	-	17.05.2011	-	-	-	24,92	1,32	1 435,48	3	1
МособлгазФин-2	9,25	-	24.06.2012	▲ 83,47	0,87	13 355	23,33	1,44	1 275,38	14	1
МосТрАвт	12,80	22.12.2009	18.12.2012	-	-	-	163,11	0,18	15 279,95	4	-
РВК-1	19,00	22.07.2010	21.07.2011	-	-	-	12,75	0,65	227,74	17	3
РЖД-3	8,33	-	02.12.2009	▲ 100,15	0,11	50 075	5,53	0,05	-	11	2
РЖД-6	7,35	-	10.11.2010	▲ 99,00	0,30	990 000	8,60	0,97	-	12	-1
РЖД-7	7,55	-	07.11.2012	▼ 92,00	-6,15	184 000	11,04	2,72	38,21	11	1
РЖД-8	8,50	-	06.07.2011	▲ 99,85	0,11	139 790 000	8,77	1,52	-	75	0
РЖД-9	13,50	19.05.2010	13.11.2013	-	-	-	7,89	0,48	-	11	-
РЖД-10	15,00	-	06.03.2014	▲ 117,80	0,05	941 494 492	10,04	3,34	-	11	-
РЖД-11	13,50	26.05.2010	18.11.2015	▼ 102,95	-0,01	5 559 330	7,79	0,50	-	11	-
РЖД-13	13,88	08.09.2011	06.03.2014	▲ 101,90	0,10	208 900	7,89	0,33	-	11	-
ТрансКонт	16,50	02.03.2010	26.02.2013	▼ 102,34	-0,16	2 025 276	8,48	0,28	-	67	4
Усть-Луга-1	9,90	-	11.02.2010	▲ 99,00	2,00	1 980 000	14,81	0,21	448,25	15	8

* - рейтинг ликвидности рассчитывается на основе еженедельных данных

Источник: ММВБ; Оценка: Велес Капитал



Торговля

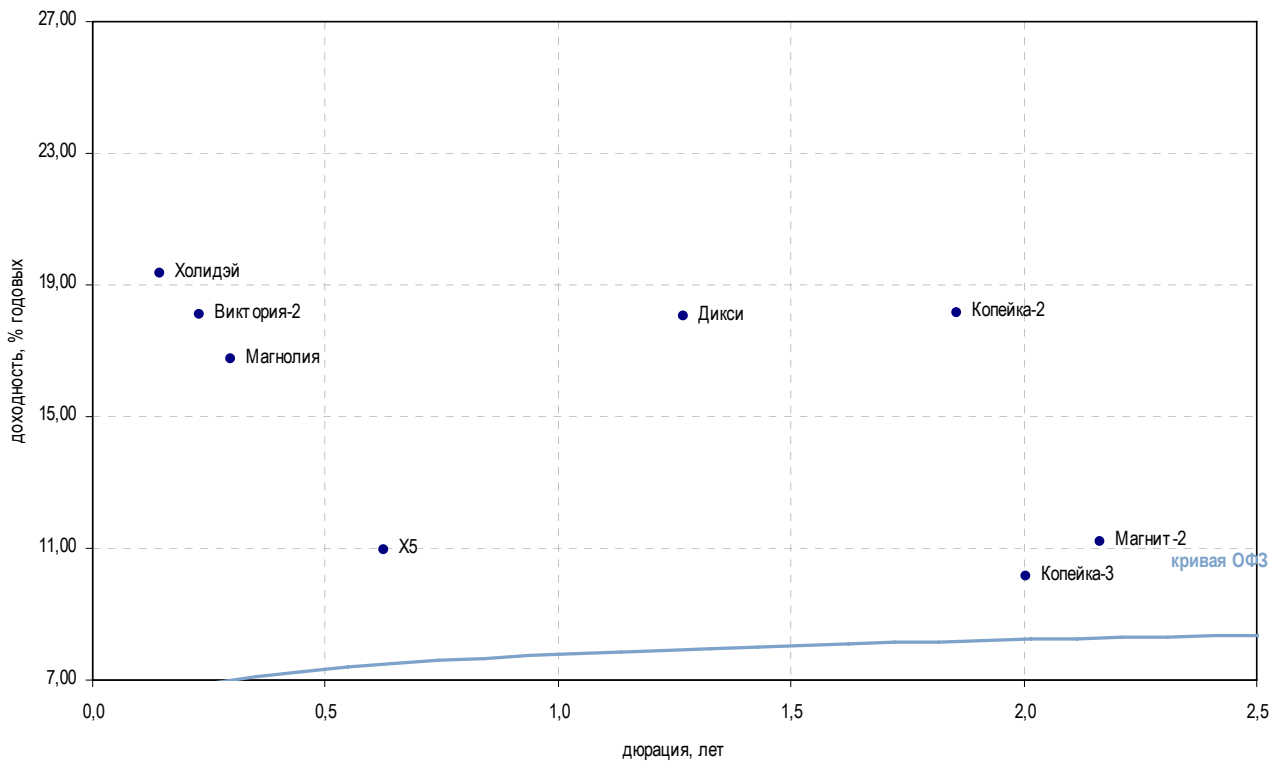

Выпуск	Купон, %	Оферта	Погашение	Цена, %	Изм. цены, б.п.	Объем торгов, руб.	Эф. дох-ть, % год.	Дюрация, лет	Спрэд к крив. ОФЗ	Рейтинг ликвидн.	Изм. ликвидн.	
Розничные сети												
Бахетле-1	16,00	18.11.2009	19.05.2010	-	-	-	41,80	0,00	3 216,28	1	-	
Вестер-1	15,25	11.02.2010	11.08.2011	-	-	-	-	0,06	-	2	0	
Виктория-2	10,89	-	16.02.2010	▼	98,33	-0,12	1 762 092	18,10	0,23	776,02	21	3
Дикси	9,25	-	17.03.2011	▲	90,58	5,43	54 446 110	18,07	1,27	751,00	18	2
X5	7,60	06.07.2010	01.07.2014	▲	98,10	4,10	43 531 011	10,97	0,62	50,17	75	-3
Карусель	12,00	-	12.09.2013	-	-	-	-	10,23	3,12	-	2	-
Копейка-2	16,50	-	15.02.2012	-	-	-	-	18,16	1,86	755,12	50	18
Копейка-3	9,80	-	15.02.2012	-	-	-	-	10,16	2,01	-	3	-2
Магнит-2	8,20	-	23.03.2012	▲	94,50	0,16	13 230 000	11,19	2,16	56,13	22	-13
Магнолия	19,00	-	22.07.2010	-	-	-	-	16,74	0,30	636,73	-	-
Марта-2	12,00	-	06.12.2009	-	-	-	-	0,63	-	-	-	-
Марта-3	-	-	02.08.2011	-	-	-	-	0,79	-	-	1	-
Мосмарт-1	0,01	14.10.2010	12.04.2012	-	-	-	-	1,06	0,46	-	2	-
НТС-1	15,00	-	26.04.2011	-	-	-	-	55,47	1,01	4 493,93	10	2
Патэрсон	12,50	-	17.12.2009	▼	91,80	-1,42	1 141 054	137,24	0,04	12 711,43	11	2
Провиант	14,30	16.12.2009	15.12.2010	-	-	-	-	13,70	0,01	379,43	2	-2
Пятерочка-1	11,45	-	12.05.2010	-	-	-	-	-	-	-	-	-
Пятерочка-2	9,30	-	14.12.2010	-	-	-	-	-	-	-	-	-
7Континент	7,80	18.05.2010	14.06.2012	-	-	-	-	-	0,32	-	42	5
Холiday	13,00	-	01.04.2010	-	-	-	-	19,35	0,14	907,03	0	-

* - рейтинг ликвидности рассчитывается на основе еженедельных данных

Источник: ММВБ; Оценка: Велес Капитал



Торговля

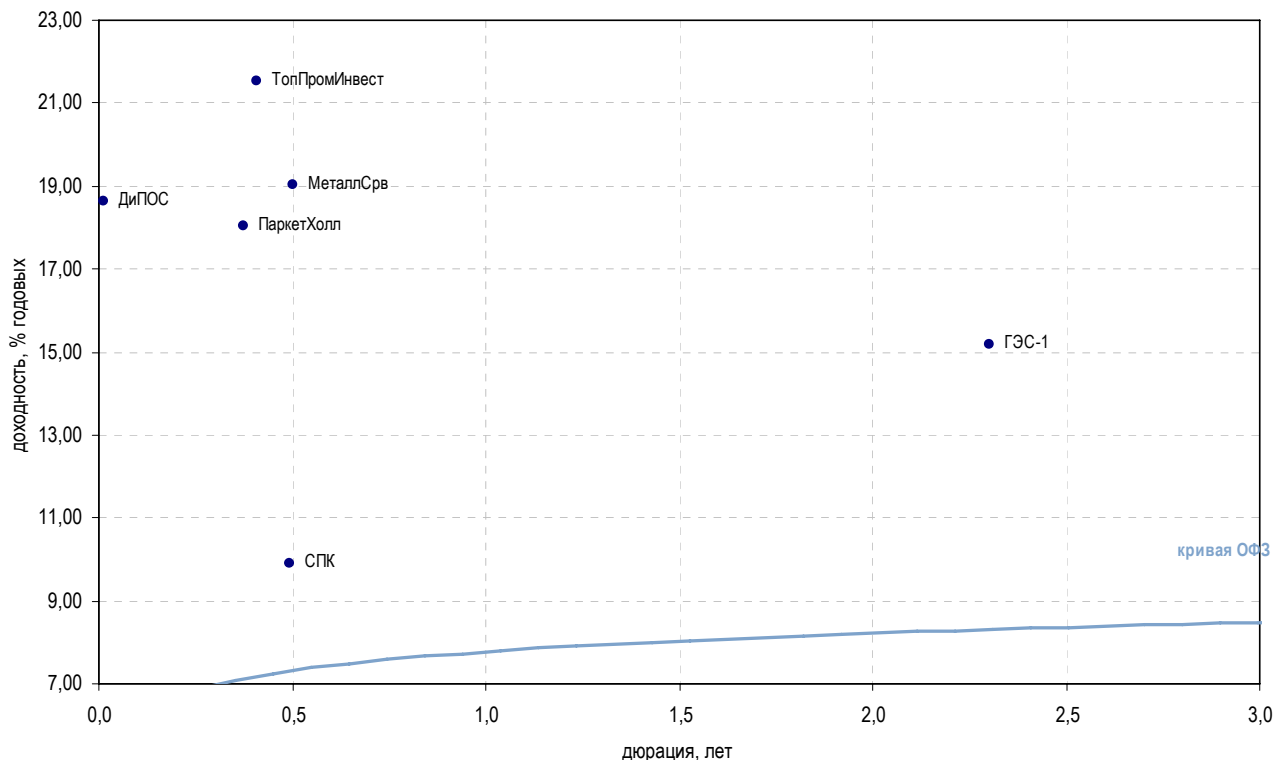

Выпуск	Купон, %	Оферта	Погашение	Цена, %	Изм. цены, б.п.	Объем торгов, руб.	Эф. дох-ть, % год.	Дюрация, лет	Спрэд к крив. ОФЗ	Рейтинг ликвидн.	Изм. ликвидн.
Торговля топливом и газом											
ГЭС-1	8,00	-	20.06.2012	▲ 86,97	2,20	14 350 010	15,18	2,30	454,34	7	4
КомплексФ	15,50	-	04.02.2010	-	-	-	-	0,23	-	7	2
РК-ГСС	-	-	09.08.2010	-	-	-	-	0,74	-	-	-
ТОАП-1	-	-	10.12.2009	-	-	-	-	0,01	-	16	3
ТопПромИнвест	20,00	-	16.04.2010	-	-	-	21,55	0,41	1 113,61	2	-
УфаойлОП	13,00	-	15.04.2010	-	-	-	-	0,32	-	2	1
Торговля мясом											
БелФрегат-1	20,00	-	17.12.2009	-	-	-	-	0,02	-	8	2
Митлэнд-1	13,50	-	16.02.2010	-	-	-	-	0,07	-	-	-1
РубежПлюс	20,00	-	01.06.2010	-	-	-	25,42	0,16	1 512,60	-	-
Торговля металлом											
ДиПОС	13,50	22.12.2009	19.06.2012	-	-	-	18,63	0,01	868,32	1	-
Инпром-2	13,00	-	15.07.2010	-	-	-	53,15	0,62	4 268,36	4	-
Инпром-3	13,00	18.11.2009	18.05.2011	-	-	-	-	1,25	-	8	-4
МеталлСрв	12,00	26.05.2010	23.05.2012	▼ 96,81	-0,10	2 959 494	19,04	0,50	859,97	25	2
СПК	14,00	-	25.05.2010	-	-	-	9,89	0,49	-	2	-1
Продажа строительно-отделочных материалов											
Домоцентр	20,00	-	01.06.2010	-	-	-	131,12	0,48	12 068,47	1	-
Искрасофт-2	13,30	-	02.03.2010	-	-	-	-	0,21	-	2	-2
Лаверна	4,00	-	08.04.2010	-	-	-	3,78	0,39	-	1	1
ПаркетХолл	13,10	-	01.04.2010	-	-	-	18,03	0,37	762,80	-	-

* - рейтинг ликвидности рассчитывается на основе еженедельных данных

Источник: ММВБ; Оценка: Велес Капитал



Торговля

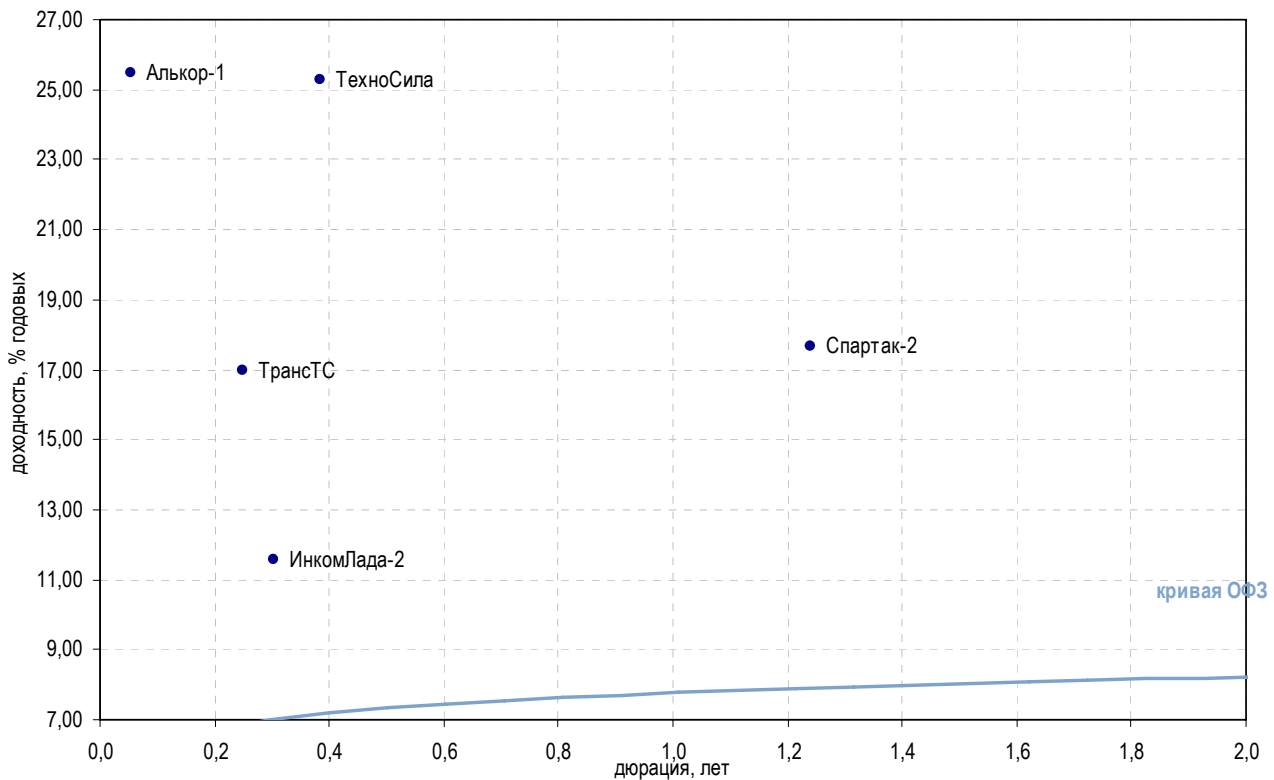

Выпуск	Купон, %	Оферта	Погашение	Цена, %	Изм. цены, б.п.	Объем торгов, руб.	Эф. дох-ть, % год.	Дюрация, лет	Спрэд к крив. ОФЗ	Рейтинг ликвидн.	Изм. ликвидн.
Автомобильные торговые дома											
Автомир-2	0,10	23.12.2009	23.06.2010	-	-	-	2,54	0,11	-	1	-
ВехайИнвест	14,00	-	02.03.2010	-	-	-	-	0,09	-	2	-1
ВиватФинанс	12,10	-	20.04.2010	-	-	-	-	0,32	-	-	-
ИнкомЛада-2	12,50	-	12.02.2010	-	-	-	11,56	0,30	118,56	30	2
ИнкомЛада-3	11,00	-	10.06.2011	-	-	-	-	0,58	-	26	5
ТрансТС	16,00	09.02.2010	17.08.2010	-	-	-	16,98	0,25	663,05	-	-
Торговые сети бытовой техники, электроники и мобильных телефонов											
МВидео-1	12,50	-	18.11.2009	-	-	-	6,26	0,01	-	1	-
ТехноСила	24,00	27.05.2010	26.05.2011	-	-	-	25,27	0,38	1 486,42	2	-1
ШансКап-1	-	-	22.06.2011	-	-	-	-	1,60	-	-	-
Торговля косметикой											
Алькор-1	9,55	-	08.12.2009	-	-	-	25,48	0,06	1 532,54	1	-
Торговля товарами для детей											
БананаМ-2	11,50	-	12.08.2010	-	-	-	-	0,01	-	25	2
ДетскМир	8,50	-	26.05.2015	▲	73,00	2,20	7 300	16,68	596,84	26	9
Прочие торговые компании											
Адамант-2	16,00	-	20.05.2010	-	-	-	-	0,48	-	2	-
АлмГрэйс	19,00	10.06.2010	07.06.2012	-	-	-	-	1,48	-	1	1
ЛБРИнтер	14,50	-	26.11.2009	▼	63,32	-16,68	7 675 621	-	-	-	-
Миннеско-1	13,75	-	10.12.2009	-	-	-	-	0,95	-	-	-
Пивдом	1,00	-	22.04.2010	-	-	-	-	1,05	-	-	-
Спартак-2	17,00	-	22.03.2011	-	-	-	-	17,66	1,24	710,32	2
Спортмастер	17,00	20.11.2009	21.05.2010	-	-	-	-	22,06	0,00	1 242,28	2
ТопКнига-2	20,00	10.12.2009	09.12.2010	-	-	-	-	53,10	0,00	4 325,50	13

* - рейтинг ликвидности рассчитывается на основе еженедельных данных

Источник: ММББ; Оценка: Велес Капитал



Машиностроение

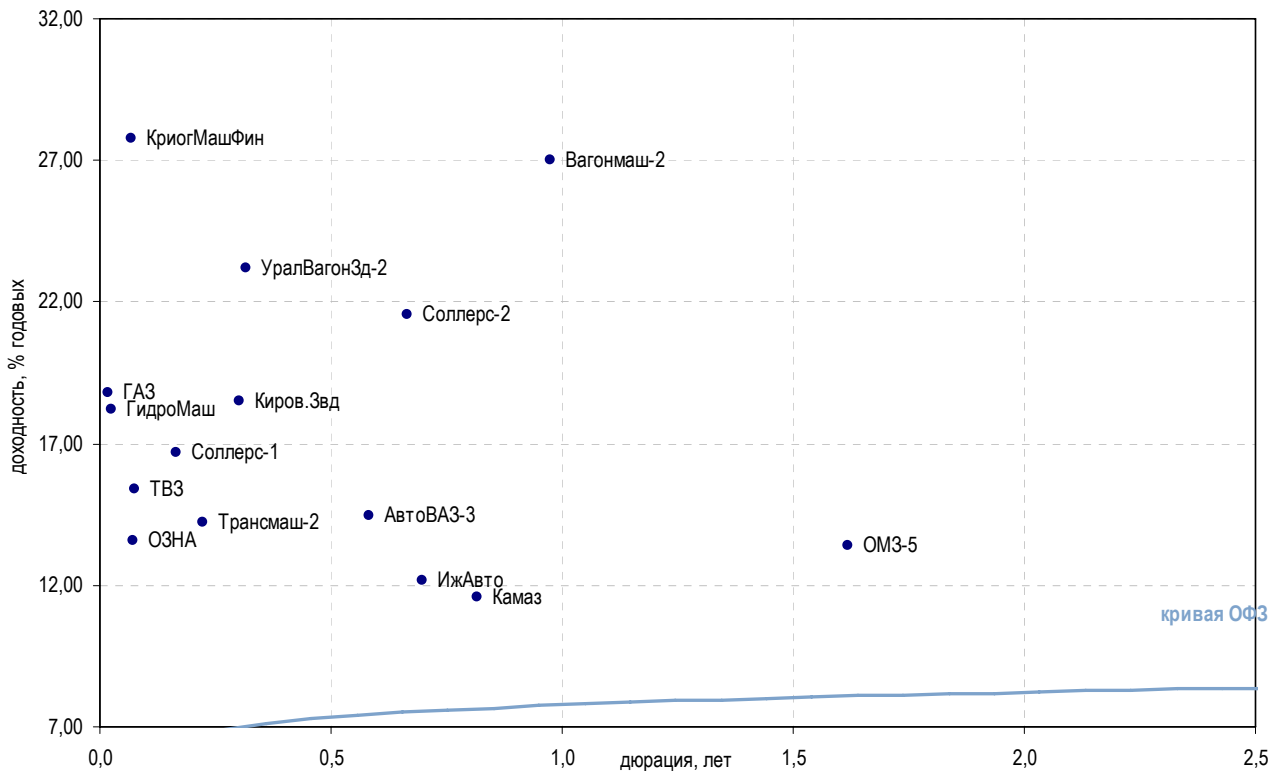

Выпуск	Купон, %	Оферта	Погашение	Цена, %	Изм. цены, б.п.	Объем торгов, руб.	Эф. дох-ть, % год.	Дюрация, лет	Спрэд к крив. РФЗ	Рейтинг ликвидн.	Изм. ликвидн.
Автомобилестроение											
АвтоВАЗ-3	9,60	-	22.06.2010	-	-	-	14,47	0,58	401,11	5	2
АвтоВАЗ-4	18,50	25.05.2010	20.05.2014	-	99,65	24 909 510	-	0,49	-	3	-
ГАЗ	18,00	15.12.2009	08.02.2011	-	-	-	18,77	0,02	875,27	34	0
ИжАвто	18,00	-	09.06.2011	-	-	-	12,15	0,70	166,74	5	-58
Камаз	11,25	-	17.09.2010	-	-	-	11,59	0,82	108,71	0	-
Соллерс-1	8,00	-	21.01.2010	▼	98,50	6 548 310	16,70	0,17	640,21	3	-1
Соллерс-2	7,70	21.07.2010	17.07.2013	▼	93,48	1 133 926	21,58	0,67	1 110,35	22	-2
Транспортное машиностроение											
Вагонмаш-2	15,50	-	15.12.2010	▲	97,15	7 143 747	26,99	0,98	1 646,41	24	1
ТВЗ	15,50	18.12.2009	18.06.2010	-	-	-	15,38	0,08	518,20	14	2
Трансмаш-2	17,00	11.02.2010	10.02.2011	-	-	-	14,23	0,22	389,41	5	-1
УралВагонЗд-2	18,00	31.03.2010	05.10.2010	-	-	-	23,18	0,32	1 279,93	6	-
Тракторостроение											
Киров.Звд	14,90	-	24.03.2010	-	-	-	18,48	0,30	810,56	1	-
ПромТрактор-2	0,01	-	18.10.2011	-	-	-	-	1,93	-	12	-1
ПромТрактор-3	18,00	27.01.2010	24.07.2013	-	-	-	58,38	0,05	4 824,30	19	2
Тяжелое машиностроение											
ОМЗ-5	13,00	-	30.08.2011	-	-	-	13,39	1,62	279,87	6	-2
ОМЗ-6	10,25	04.12.2009	31.05.2013	-	50,00	4 760 000	-	0,05	-	9	8
ЭМАльянс	18,00	09.07.2010	08.07.2011	-	-	-	51,90	0,36	4 150,43	1	-
Остальные компании близкие к отрасли машиностроения											
ГидроМаш	9,90	-	24.11.2009	▲	99,63	1 993 498	18,19	0,02	813,72	4	2
КриогМашФин	13,00	-	15.12.2009	▲	98,72	16 991 847	27,79	0,07	1 760,43	11	1
ОЗНА	10,50	-	08.12.2009	-	-	-	13,55	0,07	336,25	-	-
Тензор	14,50	-	17.11.2009	-	-	-	22,53	0,01	1 260,91	6	1

* - рейтинг ликвидности рассчитывается на основе еженедельных данных

Источник: ММВБ; Оценка: Велес Капитал



Машиностроение

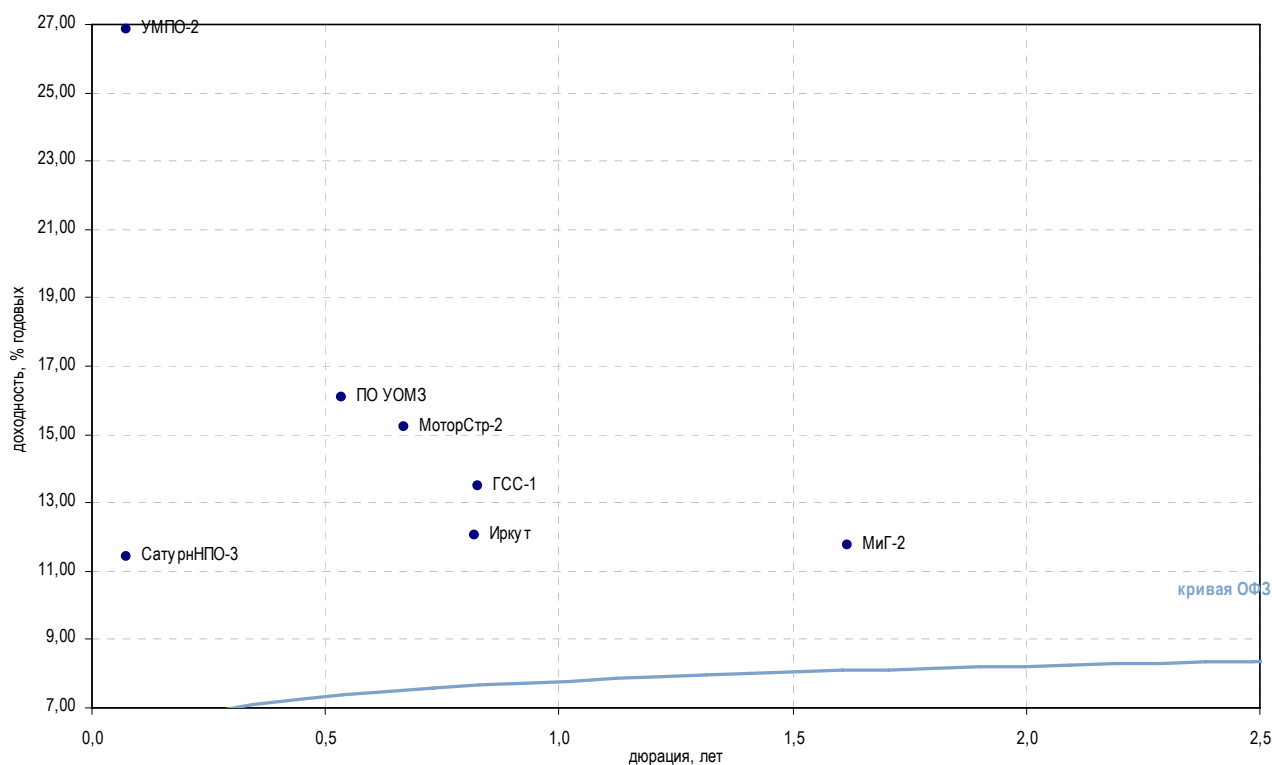

Выпуск	Купон, %	Оферта	Погашение	Цена, %	Изм. цены, б.п.	Объем торгов, руб.	Эф. дох-ть, % год.	Дюрация, лет	Спрэд к крив. РФЗ	Рейтинг ликвидн.	Изм. ликвидн.	
Авиадвигателестроение и производство газотурбинных систем												
КМПО	11,30	-	16.03.2010	-	-	-	29,33	0,29	1 896,26	1	1	
МоторСтр-2	0,10	-	15.07.2010	-	-	-	15,20	0,67	472,31	-	-	
СатурнНПО-2	16,50	21.03.2010	20.09.2011	-	-	-	-	0,36	-	6	-4	
СатурнНПО-3	16,25	06.12.2009	06.06.2014	-	-	-	11,40	0,07	120,71	4	0	
УМПО-2	12,25	-	17.12.2009	▲	98,67	0,23	154 907	26,87	0,08	1 667,54	12	-1
Авиастроение												
ГСС-1	15,00	23.09.2010	26.03.2017	▲	101,50	0,01	8 120 000	13,47	0,83	296,57	9	1
Иркут	8,74	-	16.09.2010	▼	97,69	-0,04	3 614 550	12,06	0,82	155,66	5	0
МиГ-2	0,10	-	06.09.2011	-	-	-	11,74	1,62	114,90	2	1	
ВПК и ракетно-космическое машиностроение												
КурганМаш	18,00	-	10.06.2010	▼	90,00	-0,02	481 500	42,57	0,53	3 212,35	5	-
Протон	16,00	15.06.2010	12.06.2012	-	-	-	141,95	0,54	13 150,18	-	-	
ЭнергоМаш	13,00	24.11.2009	22.11.2011	▲	91,06	0,59	556 357	-	0,00	-	2	-
Оптико-механические и оптикоэлектронные системы												
ПО УОМЗ	16,00	-	10.06.2010	-	-	-	16,10	0,54	565,15	1	-	

* - рейтинг ликвидности рассчитывается на основе еженедельных данных

Источник: ММВБ; Оценка: Велес Капитал



Металлургия

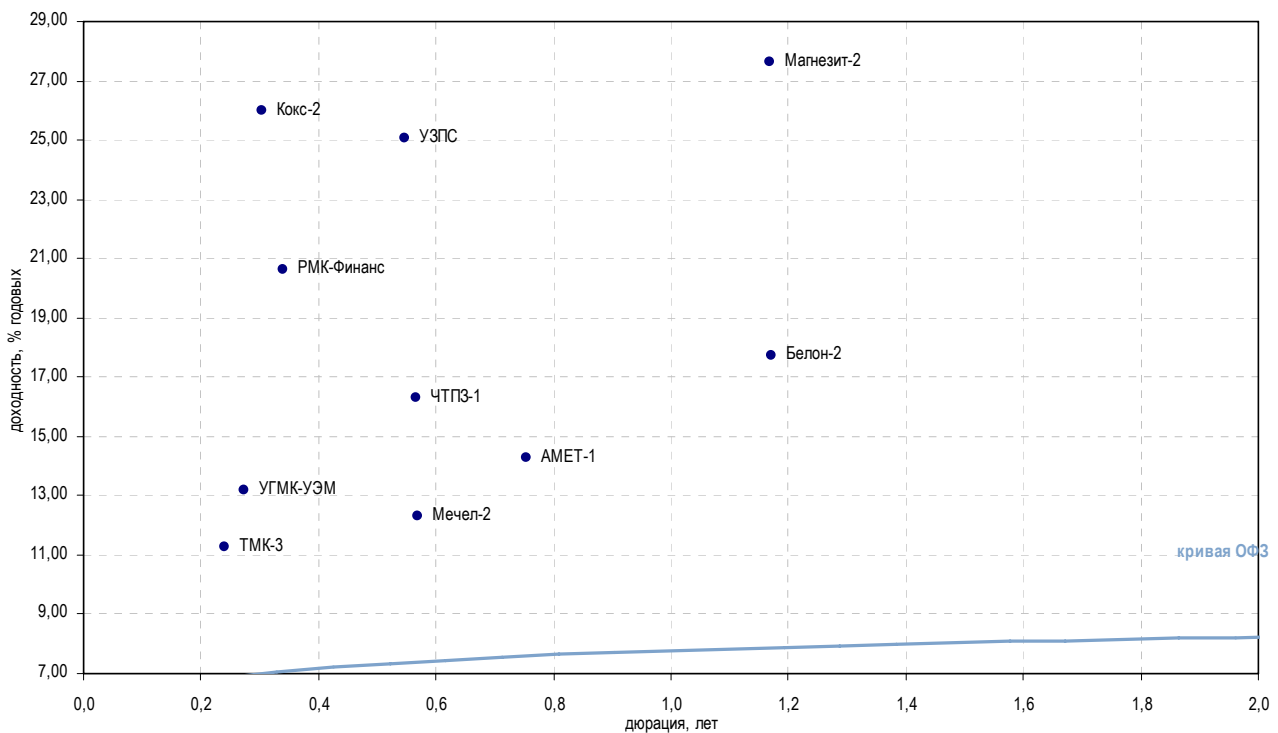

Выпуск	Купон, %	Оферта	Погашение	Цена, %	Изм. цены, б.п.	Объем торгов, руб.	Эф. дох-ть, % год.	Дюрация, лет	Спрэд к крив. ОФЗ	Рейтинг ликвидн.	Изм. ликвидн.
Метзаводы											
АМЕТ-1	12,50	26.08.2010	22.08.2013	- 99,00	-	990 000	14,29	0,75	379,75	6	2
Мечел-2	8,40	16.06.2010	12.06.2013	- 97,95	-	10 009 064	12,32	0,57	186,38	52	5
НМЗ	11,00	-	14.02.2010	-	-	-	-	0,30	-	2	-
СвобСокол-3	18,00	23.11.2010	24.05.2011	-	-	-	30,81	0,10	2 057,57	1	-46
УЗПС	10,00	-	10.06.2010	-	-	-	25,04	0,55	1 458,89	3	2
Производители труб и проката											
ТМК-3	9,60	16.02.2010	15.02.2011	▼ 99,63	-0,27	49 824 962	11,28	0,24	93,47	19	0
ЧТПЗ-1	9,50	-	16.06.2010	▲ 96,55	0,15	115 865	16,31	0,57	585,45	23	-2
ЧТПЗ-3	10,00	26.10.2010	21.04.2015	-	-	-	-	0,93	-	14	1
Коксохимия и производство огнеупоров											
Амурмет-2	9,15	-	26.02.2010	-	-	-	-	0,46	-	26	7
Амурмет-3	0,10	-	15.04.2011	-	-	-	-	1,08	-	17	4
Белон-2	17,00	24.02.2011	23.02.2012	-	-	-	17,70	1,17	715,07	29	8
Кокс-2	8,70	18.03.2010	15.03.2012	-	-	-	26,01	0,30	1 563,51	19	3
Магнезит-2	19,00	-	28.03.2011	-	-	-	27,65	1,17	1 710,08	25	-10
Цветная металлургия											
НОК	15,50	23.09.2010	22.09.2011	-	-	-	-	0,82	-	-	-
РМК-Финанс	8,75	-	06.04.2010	-	-	-	20,61	0,34	1 022,07	5	-
СРЗ-Фин-1	18,00	-	10.12.2009	-	-	-	15,03	0,00	518,50	1	-
УГМК-УЭМ	8,25	02.03.2010	28.02.2012	▲ 97,60	0,10	549 475	13,17	0,27	280,81	20	6

* - рейтинг ликвидности рассчитывается на основе еженедельных данных

Источник: ММВБ; Оценка: Велес Капитал



Промышленность

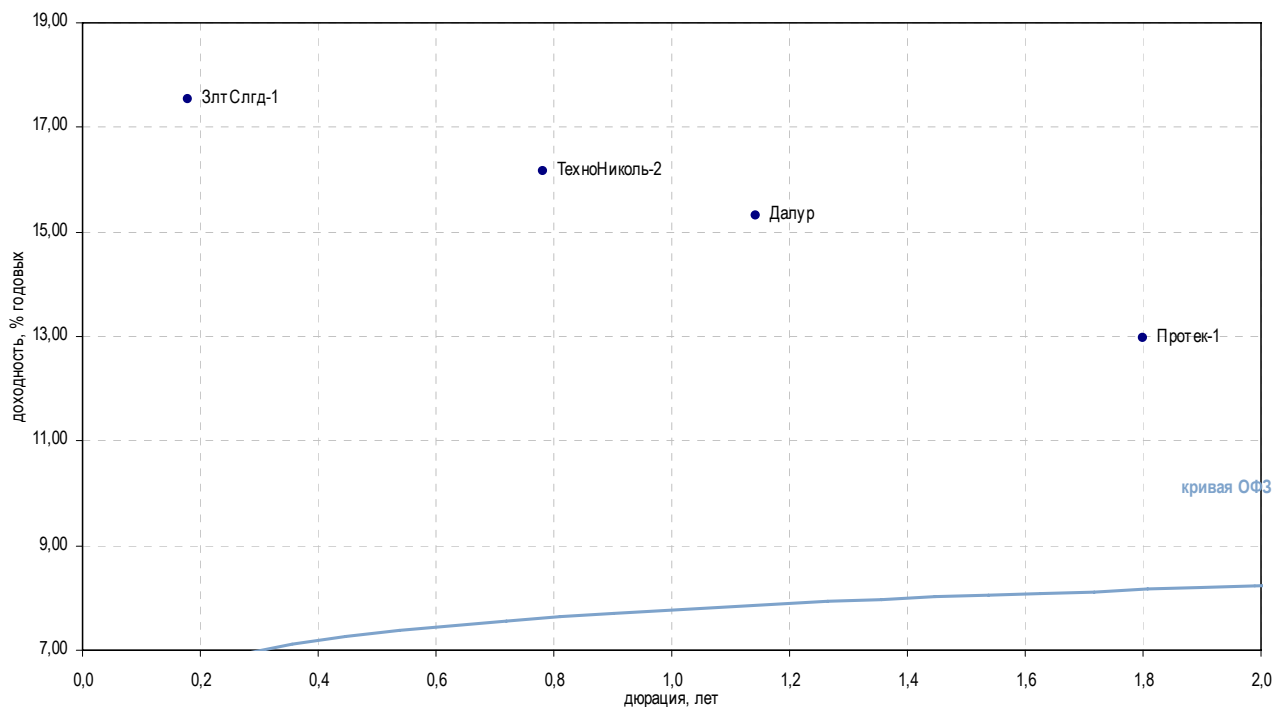

Выпуск	Купон, %	Оферта	Погашение	Цена, %	Изм. цены, б.п.	Объем торгов, руб.	Эф. дох-ть, % год.	Дюрация, лет	Спрэд к крив. ОФЗ	Рейтинг ликвидн.	Изм. ликвидн.
Горнодобывающая промышленность											
Далур	14,00	08.02.2011	05.02.2013	-	-	-	15,31	1,14	476,39	-	-
ЗлтСлгд-1	16,50	-	28.06.2011	-	-	-	17,54	0,18	723,31	-	-1
ЗлтСлгд-2	15,00	23.12.2009	21.12.2011	▼	85,00	1 700	77,27	0,07	6 709,19	15	-2
НижЛен-3	14,00	19.01.2010	16.07.2013	-	-	-	208,82	0,06	19 865,21	4	-
Легкая промышленность											
Полесье	16,00	-	11.05.2010	-	-	-	84,85	0,33	7 446,49	2	-
Стройматериалы											
ВостокЦмт-1	11,00	-	19.11.2009	-	-	-	-	0,01	-	-	-2
ЖелБет-1	17,00	20.11.2009	27.05.2011	-	-	-	-	0,75	-	13	1
Минплита-1	20,00	-	22.04.2011	-	-	-	117,26	1,30	10 669,76	9	4
Пеноплекс-1	1,00	-	17.12.2009	-	-	-	34,93	0,08	2 473,37	3	-
Пеноплекс-2	13,90	21.01.2010	19.07.2012	-	75,00	6 644 050	-	0,07	-	14	-1
Терна-2	1,00	-	04.11.2011	-	-	-	2,16	0,54	-	0	-
ТехноНиколь-2	17,00	09.09.2010	07.03.2012	▲	101,00	505 000	16,17	0,78	567,26	17	3
ЮниТайл-1	18,00	23.06.2010	22.06.2011	-	-	-	-	0,49	-	11	-1
Фармацевтическая промышленность											
Протек-1	12,00	-	02.11.2011	-	-	-	12,98	1,80	237,52	10	-1

* - рейтинг ликвидности рассчитывается на основе еженедельных данных

Источник: ММВБ; Оценка: Велес Капитал



Промышленность

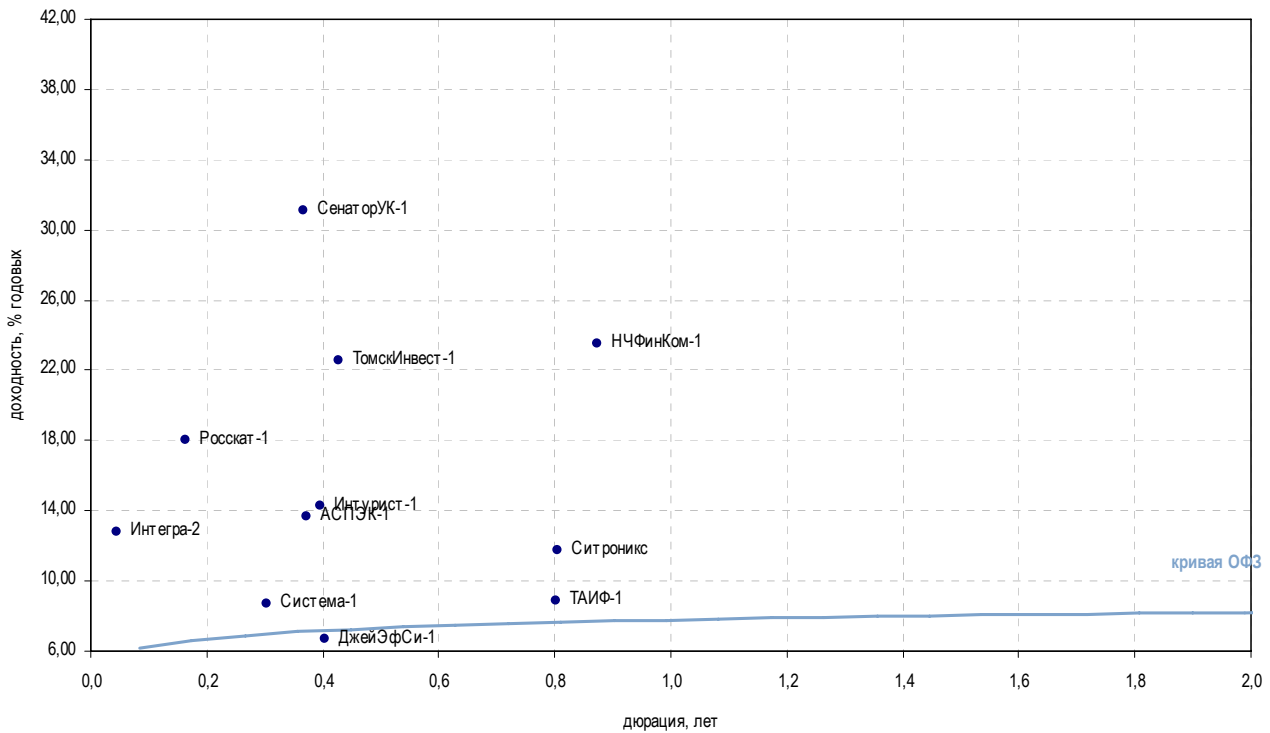

Выпуск	Купон, %	Оферта	Погашение	Цена, %	Изм. цены, б.п.	Объем торгов, руб.	Эф. дох-ть, % год.	Дюрация, лет	Спрэд к крив. ОФЗ	Рейтинг ликвидн.	Изм. ликвидн.
Многоотраслевые холдинги											
АСПЭК-1	13,00	-	31.03.2010	-	-	-	13,64	0,37	323,90	0	-
Система-1	19,00	11.03.2010	07.03.2013	-	-	-	8,72	0,30	-	82	6
ТАИФ-1	8,42	-	09.09.2010	-	-	-	8,84	0,80	-	2	-
Другие отрасли											
ДжейЭфСи-1	16,00	22.04.2010	20.10.2011	▲ 104,00	3,65	952 640	6,73	0,40	-	1	-
Интегра-2	10,70	01.12.2009	29.11.2011	▲ 99,90	0,10	9 990	12,77	0,04	264,43	38	-5
Интурист-1	9,00	-	21.04.2010	-	-	-	14,30	0,40	389,09	8	1
Метар-1	18,00	-	10.06.2010	-	86,00	258 000	54,28	0,53	4 383,39	2	1
Ретал-1	15,00	-	09.12.2009	-	-	-	-	0,01	-	1	1
Росскат-1	20,00	20.01.2010	21.07.2010	-	-	-	17,99	0,16	769,44	0	-
СевКабель-3	10,50	-	27.03.2012	-	-	-	-	5,83	-	14	-5
СевКабель-4	-	-	21.05.2013	-	-	-	-	3,52	-	27	5
Ситроникс	22,00	23.03.2010	21.09.2010	▼ 103,55	-0,20	25 888	11,77	0,81	126,88	79	53
ТомскИнвест-1	18,00	-	22.04.2010	-	-	-	22,59	0,43	1 217,06	-	-
СенаторУК-1	18,00	21.05.2010	18.05.2012	-	-	-	31,10	0,37	2 070,08	7	-2
НЧФинКом-1	16,00	12.10.2010	11.10.2011	-	-	-	23,51	0,87	1 299,84	-	-
Энергоцентр-1	25,00	-	11.07.2010	-	-	-	45,19	0,55	3 473,89	7	2

* - рейтинг ликвидности рассчитывается на основе еженедельных данных

Источник: ММВБ; Оценка: Велес Капитал



Сельское хозяйство

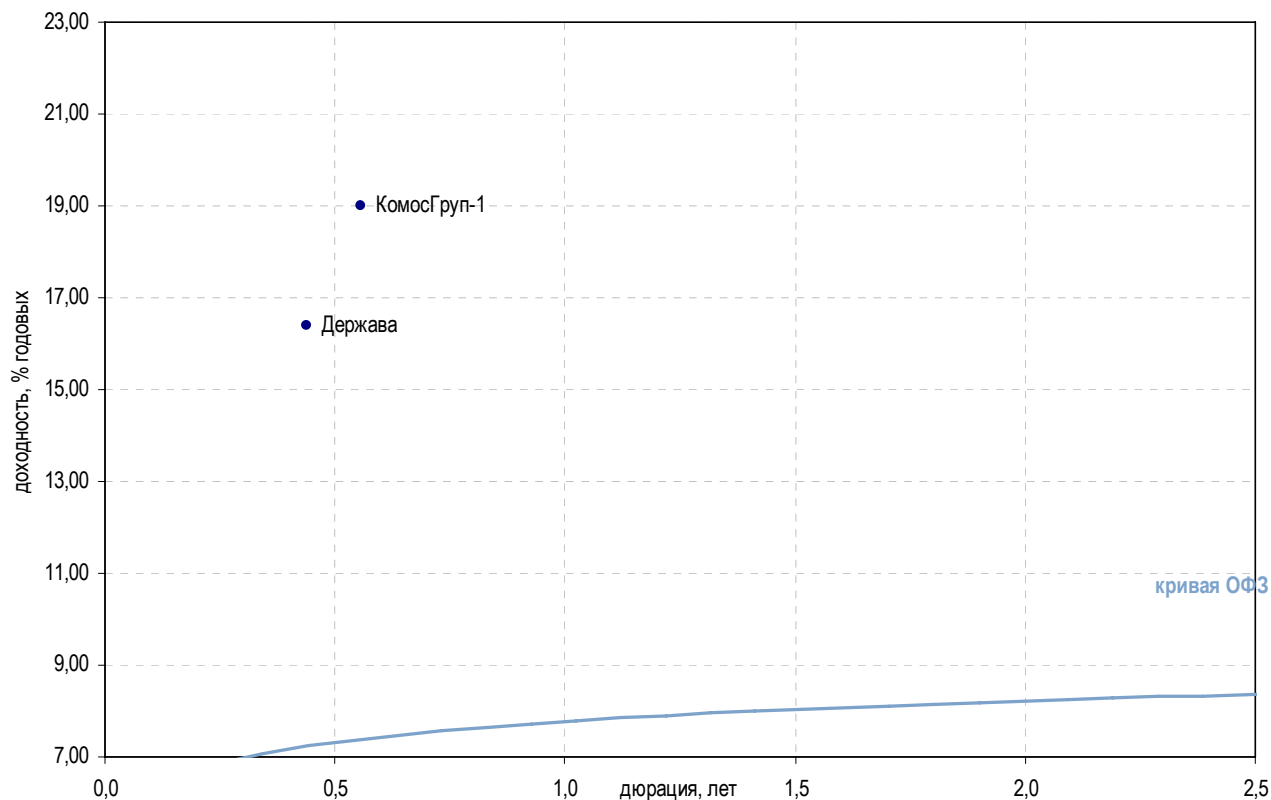

Выпуск	Купон, %	Оферта	Погашение	Цена, %	Изм. цены, б.п.	Объем торгов, руб.	Эф. дох-ть, % год.	Дюрация, лет	Спрэд к крив. ОФЗ	Рейтинг ликвидн.	Изм. ликвидн.
Сельское хозяйство											
Аркада-3	-	-	31.03.2011	-	-	-	-	0,40	-	15	2
Аркада-4	17,50	-	23.05.2012	-	-	-	-	33,50	-	3	1
Держава	16,50	-	27.07.2010	-	-	-	16,41	0,44	598,76	4	-
КомосГруп-1	18,00	15.07.2010	21.07.2011	-	-	-	19,01	0,56	855,68	8	0
ПАВА-2	-	-	21.10.2011	-	-	-	41,50	1,94	3 088,56	18	4
Разгуляй-2	17,00	08.04.2010	27.09.2011	-	-	-	70,27	0,31	5 989,30	5	-
Разгуляй-3	17,00	26.03.2010	16.03.2012	-	-	-	54,73	0,30	4 435,64	34	1
Разгуляй-4	17,00	25.05.2011	22.05.2013	-	-	-	69,38	1,26	5 882,13	6	-3

* - рейтинг ликвидности рассчитывается на основе еженедельных данных

Источник: ММББ; Оценка: Велес Капитал



Пищевая промышленность

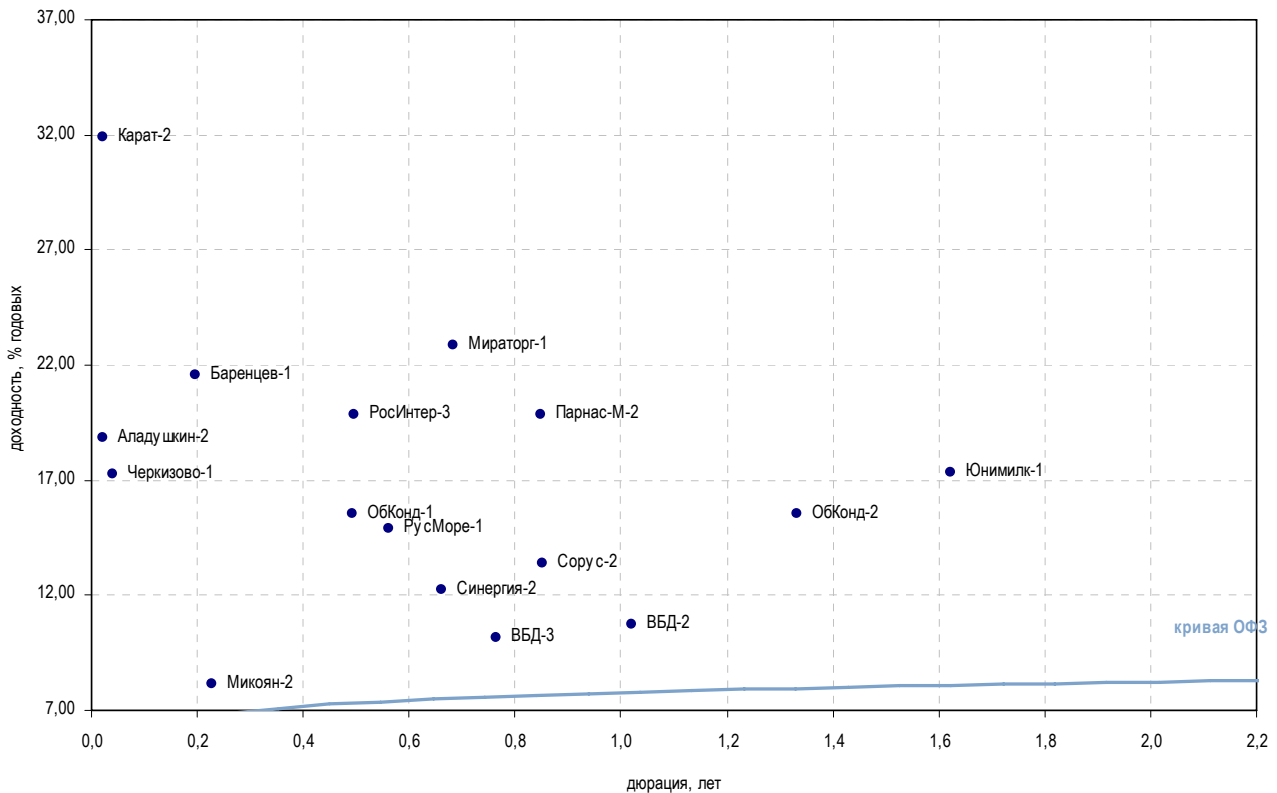

Выпуск	Купон, %	Оферта	Погашение	Цена, %	Изм. цены, б.п.	Объем торгов, руб.	Эф. дох-ть, % год.	Дюрация, лет	Спрэд к крив. РФ3	Рейтинг ликвидн.	Изм. ликвидн.
Пищевая промышленность											
Аладушкин-2	12,30	25.11.2009	23.11.2011	-	-	-	18,85	0,02	880,80	3	2
ОГО-агро-3	16,00	-	09.07.2010	-	-	-	-	0,55	-	6	-1
Баренцев-1	20,00	-	04.07.2011	-	-	-	21,54	0,20	1 122,07	-	-
Бразерск-1	15,00	-	25.12.2009	-	-	-	78,55	0,08	6 835,54	-	-
ВБД-2	9,00	-	15.12.2010	-	-	-	10,75	1,02	21,86	26	2
ВБД-3	15,00	01.09.2010	27.02.2013	-	-	-	10,15	0,77	-	60	-1
Черкизово-1	17,00	01.12.2009	31.05.2011	99,98	-	1 219 695	17,25	0,04	713,03	14	3
ЗавГросс-1	18,00	-	22.04.2010	-	-	-	-	0,33	-	13	2
НастюшаЗК-1	14,50	-	18.12.2009	-	-	-	-	0,01	-	54	2
Карат-2	21,00	-	22.12.2009	-	-	-	31,89	0,02	2 184,80	2	-2
КонтРус-1	17,00	-	02.06.2010	-	-	-	191,28	0,53	18 083,32	2	-1
Махеев-1	16,00	-	01.06.2010	-	-	-	40,89	0,51	3 044,72	8	2
Микоян-2	18,50	11.02.2010	07.02.2013	-	-	-	8,15	0,23	-	1	-4
Мираторг-1	19,00	05.08.2010	02.08.2012	99,35	-0,20	11 605 628	22,85	0,68	1 237,02	3	-
ЭФКО-2	18,00	-	22.01.2010	-	-	-	38,37	0,04	2 826,66	1	-
ОбКонд-1	7,70	19.05.2010	16.05.2012	-	-	-	15,56	0,49	512,23	2	-1
ОбКонд-2	15,00	20.04.2011	17.04.2013	-	-	-	15,54	1,33	497,41	40	1
ОХЗ-Инв-1	14,50	-	18.11.2009	-	-	-	34,80	0,00	2 516,28	-	-
Парнас-М-2	10,80	19.11.2009	17.11.2011	-	-	-	19,86	0,85	935,20	-	-
РосИнтер-3	18,00	28.05.2010	26.11.2010	-	-	-	19,85	0,50	941,18	11	0
РосТ-Лайн1	0,10	-	08.07.2010	-	-	-	-	0,44	-	4	-2
РусМасла-2	15,00	01.04.2010	29.03.2012	-	-	-	-	0,17	-	6	-3
РусМоре-1	18,00	17.06.2010	14.06.2012	-	-	-	14,90	0,56	444,56	19	6
Синергия-2	10,70	-	22.07.2010	-	-	-	12,24	0,66	176,44	22	2
Сорус-2	-	-	05.04.2012	-	-	-	13,37	0,85	286,17	-	-
Юнимилк-1	14,00	-	06.09.2011	95,95	6,00	2 878	17,33	1,62	673,86	16	2

* - рейтинг ликвидности рассчитывается на основе еженедельных данных

Источник: ММВБ; Оценка: Велес Капитал



Строительство и недвижимость

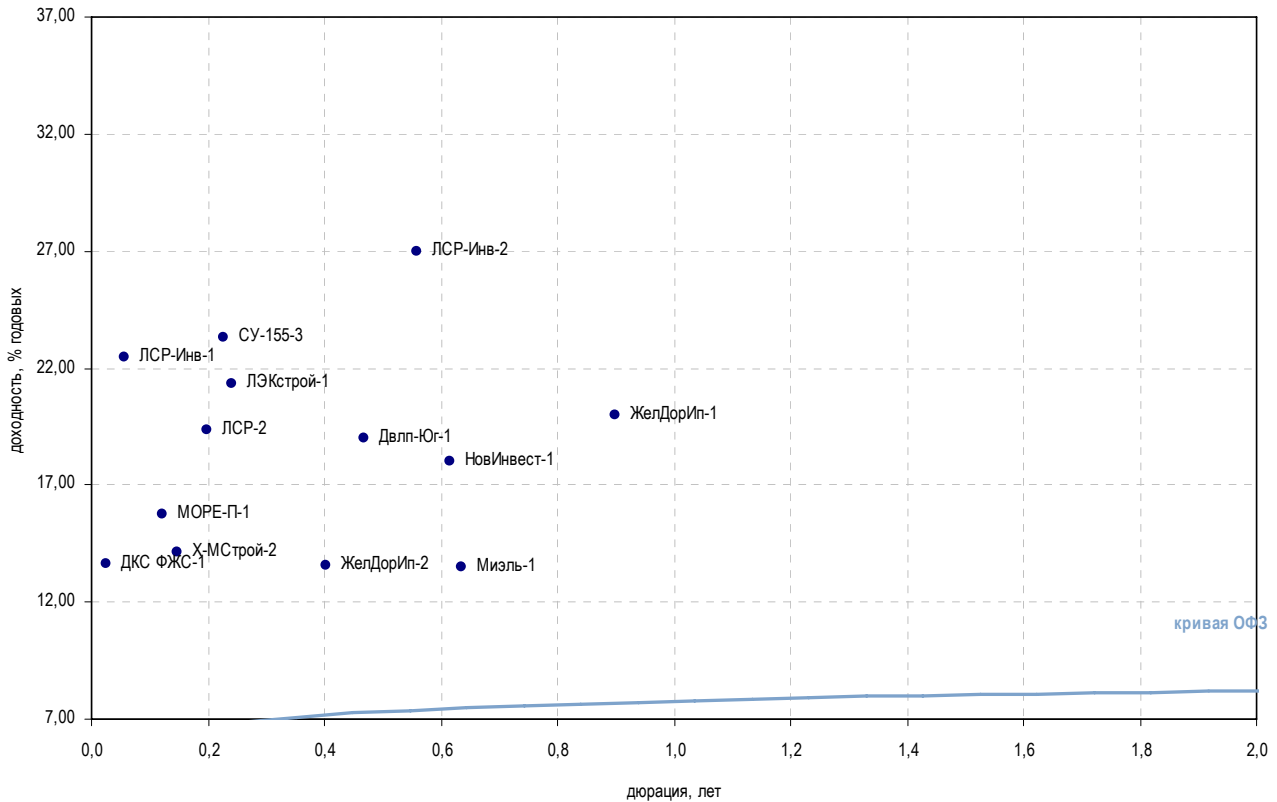

Выпуск	Купон, %	Оферта	Погашение	Цена, %	Изм. цены, б.п.	Объем торгов, руб.	Эф. дох-ть, % год.	Дюрация, лет	Спрэд к крив. ОФЗ	Рейтинг ликвидн.	Изм. ликвидн.
Строительство жилой и коммерческой недвижимости											
ГлМосСтр-2	21,00	18.03.2010	17.03.2011	-	-	-	40,04	0,28	2 967,67	5	1
Двлп-Юг-1	18,00	-	18.05.2010	-	-	-	19,02	0,47	858,90	-	-
ДКС ФЖС-1	12,00	-	24.11.2009	-	-	-	13,65	0,03	359,22	-	-
ЖелДорИп-1	18,00	-	30.11.2010	-	-	-	19,96	0,90	944,47	17	0
ЖелДорИп-2	18,00	22.04.2010	19.04.2012	-	-	-	13,55	0,40	313,80	35	1
ЖелДорИп-3	13,00	-	19.09.2012	-	-	-	13,41	2,43	276,64	1	-
ЖК-Финанс-1	20,00	-	24.12.2009	▼	90,09	-2,91	981 036	105,15	9 501,57	13	2
КорСтрМнт-1	0,10	16.12.2009	13.06.2011	-	-	-	46,84	1,74	3 623,99	5	5
ЛСР-2	13,25	04.02.2010	01.08.2013	▲	98,67	0,03	5 149 558	19,33	900,94	11	-1
ЛСР-Инв-1	10,70	-	08.12.2009	▲	99,17	0,44	156 690	22,47	1 231,08	17	-1
ЛСР-Инв-2	17,00	15.07.2010	14.07.2011	-	-	-	26,98	0,56	1 652,63	13	-1
ЛЭКстрой-1	15,00	-	14.12.2010	-	-	-	21,32	0,24	1 097,47	0	-
ЛЭКстрой-2	14,50	22.01.2010	22.07.2011	-	-	-	-	0,24	-	1	-
МИАН-1	13,00	-	02.03.2010	-	-	-	163,00	0,09	15 278,33	2	-
Мизель-1	11,50	-	13.07.2010	-	-	-	13,48	0,64	300,94	3	-
МОРЕ-П-1	15,50	02.02.2010	03.08.2010	-	-	-	15,75	0,12	549,15	1	-
НовИнвест-1	14,00	08.07.2010	07.07.2011	-	-	-	18,02	0,62	755,36	6	4
СтИндустр-1	14,50	07.01.2010	07.07.2011	-	-	-	-	0,02	-	31	4
СУ-155-3	16,00	17.02.2010	15.02.2012	▲	98,40	0,19	300 122	23,33	1 299,30	8	-64
СэтлГрупп-1	11,70	-	15.05.2012	-	-	-	16,29	2,10	566,53	20	6
Х-МСтрой-1	18,00	14.04.2010	13.10.2010	-	-	-	-	0,38	-	8	3
Х-МСтрой-2	14,00	12.01.2010	12.07.2011	-	-	-	14,15	0,15	386,85	12	4

* - рейтинг ликвидности рассчитывается на основе еженедельных данных

Источник: ММВБ; Оценка: Велес Капитал



Строительство и недвижимость

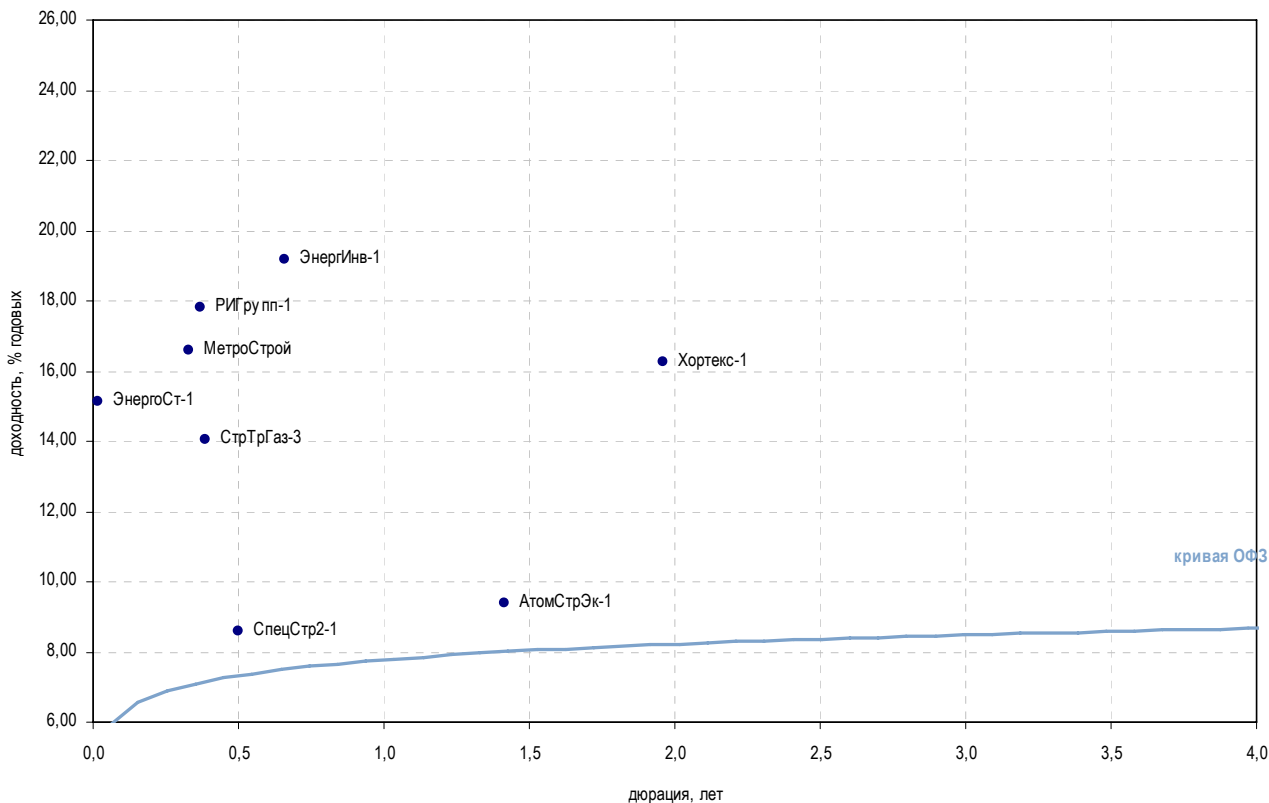

Выпуск	Купон, %	Оферта	Погашение	Цена, %	Изм. цены, б.п.	Объем торгов, руб.	Эф. дох-ть, % год.	Дюрация, лет	Спрэд к крив. ОФЗ	Рейтинг ликвидн.	Изм. ликвидн.
Прочее строительство и недвижимость											
АтомСтрЭк-1	7,75	-	24.05.2011	-	-	-	9,39	1,42	-	1	-
Космос-1	17,00	17.06.2010	16.06.2011	-	-	-	28,23	0,55	1 777,82	2	-1
МИндустр	12,25	-	16.08.2011	-	-	-	146,45	1,34	13 588,37	18	6
Макромир-2	16,50	05.01.2010	03.07.2012	-	-	-	115,01	12,29	10 415,71	2	-
МетроСтрой	16,00	26.03.2010	23.09.2011	-	-	-	16,61	0,33	622,37	10	-7
РИГ групп-1	-	-	26.12.2009	-	-	-	17,80	0,37	739,94	2	-
М-Индустр-2	20,00	13.01.2010	10.07.2013	-	-	-	-	0,14	-	11	4
СпецСтр2-1	19,00	-	20.05.2010	-	-	-	8,58	0,50	-	1	-
СтрТрГаз-2	8,49	-	13.07.2012	▲ 83,49	0,09	5 114 358	16,16	2,34	552,11	19	3
СтрТрГаз-3	16,00	15.04.2010	11.04.2013	▲ 100,95	0,01	282 660	14,06	0,39	365,29	40	10
Хортекс-1	13,00	15.02.2012	14.08.2013	-	-	-	16,26	1,96	564,39	11	-2
ЦУН-2	11,75	-	20.01.2010	▲ 97,60	0,10	1 561 597	26,63	0,15	1 634,25	1	-
ЭнергИнв-1	11,00	-	21.07.2010	-	-	-	19,17	0,66	869,50	10	9
Энергост-1	14,75	20.11.2009	20.05.2011	-	-	-	15,11	0,02	510,70	0	-

* - рейтинг ликвидности рассчитывается на основе еженедельных данных

Источник: ММББ; Оценка: Велес Капитал



Ипотечные компании

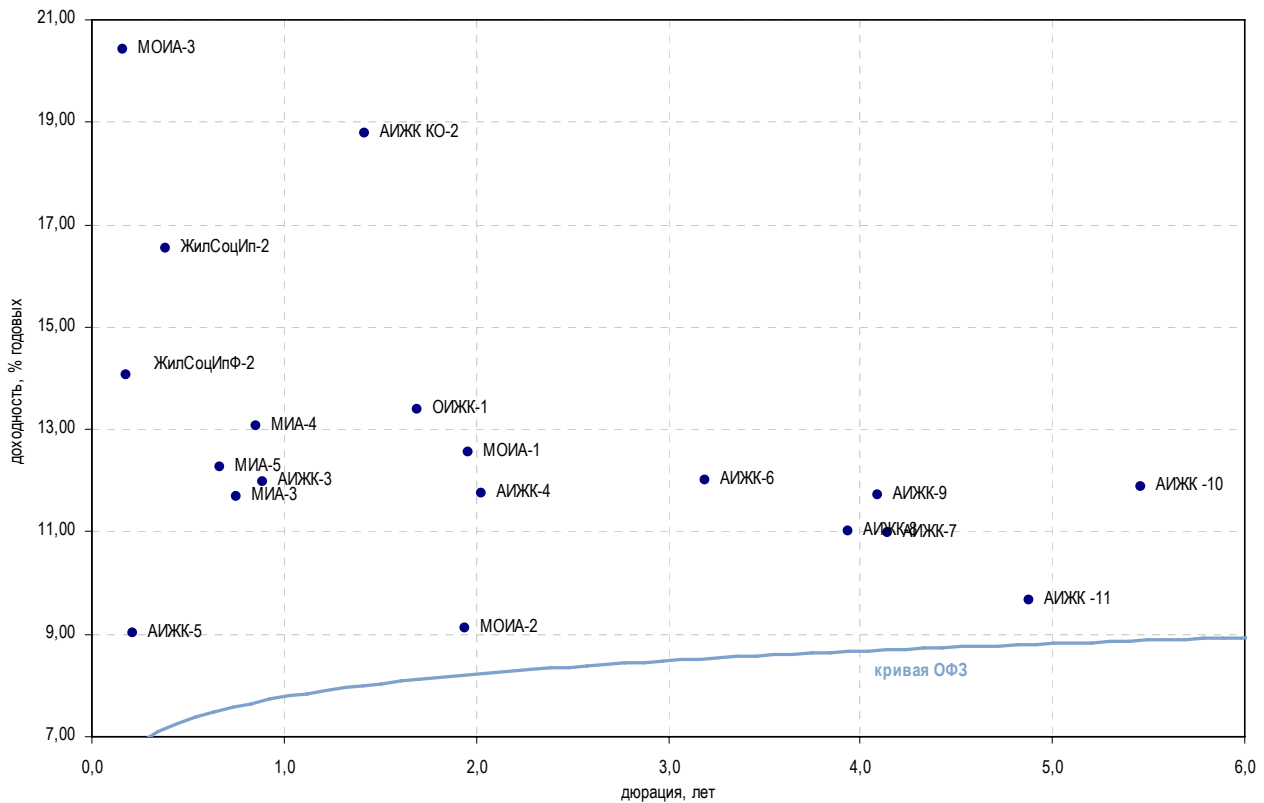

Выпуск	Купон, %	Оферта	Погашение	Цена, %	Изм. цены, б.п.	Объем торгов, руб.	Эф. дох-ть, % год.	Дюрация, лет	Спрэд к крив. ОФЗ	Рейтинг ликвидн.	Изм. ликвидн.	
Ипотечные компании												
АИЖК Алтай	11,25	-	13.04.2010	-	-	-	23,30	0,41	1 288,71	-	-	
АИЖК КО-2	9,00	-	23.08.2011	-	-	-	18,79	1,42	821,57	1	1	
АИЖК-2	11,00	-	01.02.2010	-	-	-	0,13	0,20	-	2	-	
АИЖК-3	9,40	-	15.10.2010	-	-	-	11,98	0,89	146,66	4	-1	
АИЖК-4	8,70	-	01.02.2012	▼	95,00	-2,00	475 000	11,76	2,03	113,95	1	0
АИЖК-5	7,35	-	15.10.2012	-	-	-	9,03	0,22	-	4	-2	
АИЖК-6	7,40	-	15.07.2014	▲	88,00	1,00	440 000	12,02	3,19	134,12	3	-1
АИЖК-7	7,68	-	15.07.2016	▲	89,00	0,09	66 797 170	10,97	4,14	25,75	24	4
АИЖК-8	7,63	-	15.06.2018	▲	89,42	1,86	2 265 880	11,02	3,93	31,42	22	3
АИЖК-9	7,49	-	15.02.2017	-	-	-	11,71	4,09	99,91	24	-2	
АИЖК -10	8,20	-	15.09.2020	-	-	-	11,89	5,46	114,18	26	6	
АИЖК -11	8,05	-	15.11.2018	-	-	-	9,65	4,88	-	15	1	
ЖилСоцИп-2	16,00	-	15.04.2010	-	-	-	16,53	0,38	612,42	10	-3	
ЖилСоцИпФ-2	13,90	26.01.2010	26.07.2011	-	-	-	14,08	0,18	377,53	0	-	
ИАЖС РХ-1	11,00	-	08.12.2010	-	-	-	2,37	0,94	-	1	1	
ИАРТ-1	17,00	02.02.2010	04.08.2013	-	-	-	45,85	0,17	3 555,21	-	-	
МИА-1	10,00	-	20.09.2012	▲	111,00	11,23	333	-	-	15	-1	
МИА-3	7,95	26.08.2010	23.02.2012	-	-	-	11,68	0,75	118,75	35	-1	
МИА-4	12,50	07.10.2010	01.10.2015	-	-	-	13,08	0,85	257,14	7	2	
МИА-5	13,50	22.07.2010	17.07.2014	-	-	-	12,26	0,66	178,39	3	2	
МОИА-1	9,00	-	21.12.2010	-	-	-	12,56	1,96	194,44	-	-	
МОИА-2	7,99	-	07.09.2011	-	-	-	9,13	1,94	-	-	-	
МОИА-3	7,75	13.12.2009	14.06.2014	-	-	-	20,41	0,16	1 011,52	3	-	
ОИЖК-1	9,24	-	21.02.2012	-	-	-	13,39	1,69	279,30	-	-	

* - рейтинг ликвидности рассчитывается на основе еженедельных данных

Источник: ММВБ; Оценка: Велес Капитал



Финансовые компании

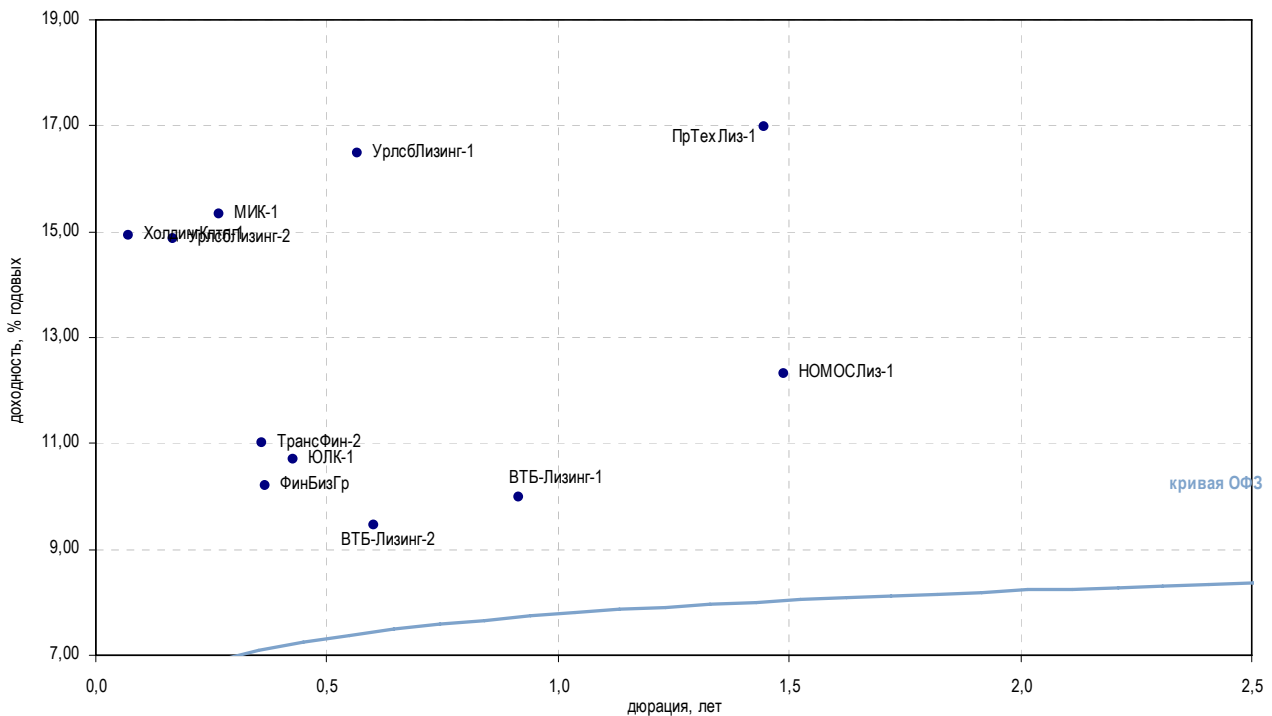

Выпуск	Купон, %	Оферта	Погашение	Цена, %	Изм. цены, б.п.	Объем торгов, руб.	Эф. дох-ть, % год.	Дюрация, лет	Спрэд к крив. ОФЗ	Рейтинг ликвидн.	Изм. ликвидн.
Инвестиции и факторинг											
ЕврКмрц-1	16,00	-	18.12.2009	-	-	-	-	0,08	-	11	-1
ЕврКмрц-2	16,00	-	10.06.2010	-	-	-	-	0,56	-	15	1
ЕврКмрц-3	9,48	-	18.06.2010	-	-	-	-	0,59	-	13	-2
ЕврКмрц-5	-	-	15.03.2011	-	-	-	-	0,67	-	30	-1
МИК-1	15,00	-	01.03.2010	100,00	-	15 000 000	15,32	0,27	496,10	15	6
МОИТК-2	21,00	-	26.03.2011	-	-	-	70,85	1,21	6 029,68	34	-5
НФК-3	18,00	-	03.05.2011	-	-	-	25,47	1,37	1 490,00	8	2
Ренинс	12,00	-	30.03.2010	-	-	-	0,03	0,41	-	-	-
Медведь	16,50	-	01.09.2010	▲ 100,00	0,01	677 000	0,49	0,74	-	2	1
ХолдингКптл-1	15,00	-	09.12.2009	-	-	-	14,94	0,07	475,07	3	-2
Лизинговые компании											
ВТБ-Лизинг-1	9,80	11.11.2010	06.11.2014	▼ 100,11	-0,14	198 587 150	9,99	0,92	-	16	5
ВТБ-Лизинг-2	14,00	13.07.2010	07.07.2015	-	-	-	9,46	0,60	-	35	-1
Европлан-1	14,50	12.08.2010	11.08.2011	-	-	-	26,77	0,71	1 628,52	5	2
НОМОСЛиз-1	12,00	-	08.07.2011	-	-	-	12,33	1,49	174,98	2	1
ПрТехЛиз-1	-	-	25.04.2011	-	-	-	16,98	1,45	640,33	-	-1
РТКЛзнг-5	8,35	-	12.08.2010	▲ 83,89	0,37	558 390	45,19	0,68	3 471,00	1	-3
ТрансФин-2	10,75	-	10.08.2012	-	-	-	11,02	0,36	62,36	3	-3
УрлсБЛизинг-1	18,00	23.06.2010	29.12.2010	▼ 101,15	-0,03	13 729 162	16,47	0,57	601,40	34	1
УрлсБЛизинг-2	12,99	21.01.2010	21.07.2011	▼ 99,70	-0,06	982 052	14,86	0,17	456,05	57	-5
ФинБизГр	10,00	-	05.07.2010	-	-	-	10,21	0,37	-	16	4
ЭлемнтЛзг-1	22,00	-	24.03.2010	-	-	-	35,49	0,32	2 510,69	-	-
ЮЛК-1	10,00	-	28.04.2010	-	-	-	10,71	0,43	29,09	2	-

* - рейтинг ликвидности рассчитывается на основе еженедельных данных

Источник: ММББ; Оценка: Велес Капитал



Банки

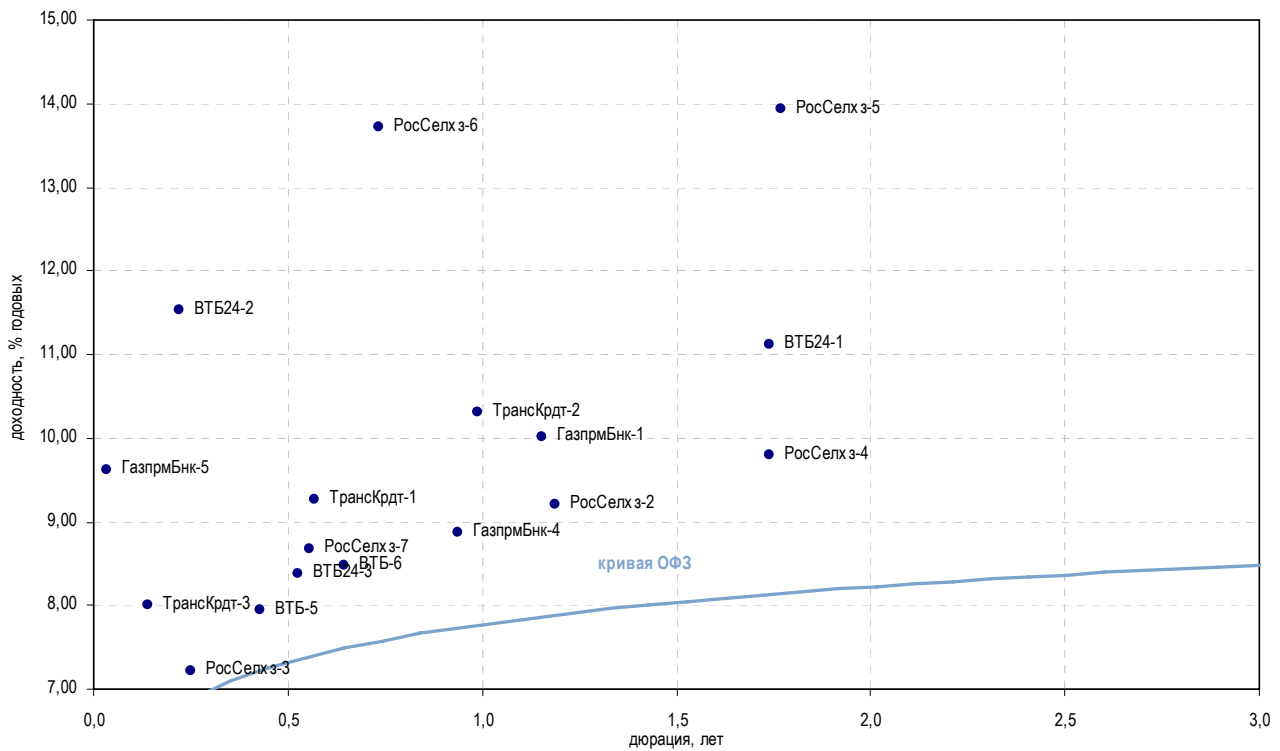

Выпуск	Купон, %	Оферта	Погашение	Цена, %	Изм. цены, б.п.	Объем торгов, руб.	Эф. дох-ть, % год.	Дюрация, лет	Спрэд к крив. ОФЗ	Рейтинг ликвидн.	Изм. ликвидн.
Госбанки											
ВТБ-5	15,00	22.04.2010	17.10.2013	103,15	-0,04	187 748 210	7,95	0,43	-	90	3
ВТБ-6	13,25	14.07.2010	06.07.2016	103,40	0,20	23 238 198	8,48	0,64	-	92	24
ВТБ24-1	11,50	-	05.10.2011	101,10	0,22	35 385 000	11,12	1,74	51,96	8	1
ВТБ24-2	11,60	09.02.2010	05.02.2013	-	-	-	11,53	0,22	119,53	7	-
ВТБ24-3	10,50	02.06.2010	29.05.2013	-	-	-	8,37	0,53	-	27	-15
ГазпрмБнк-1	7,10	-	27.01.2011	96,11	-1,41	192 210	10,02	1,15	-	13	2
ГазпрмБнк-2	6,54	-	20.11.2013	-	-	-	6,65	-	-	-	-
ГазпрмБнк-3	11,00	-	10.10.2011	-	-	-	23,00	0,07	1 281,21	7	-
ГазпрмБнк-4	12,25	19.11.2009	15.11.2012	-	-	-	8,87	0,94	-	15	-
ГазпрмБнк-5	12,25	26.11.2009	22.11.2012	-	-	-	9,62	0,03	-	15	-
РосСелхз-2	7,85	-	16.02.2011	98,75	-	9 875 000	9,21	1,19	-	11	-3
РосСелхз-3	7,34	18.02.2010	09.02.2017	100,00	0,10	23 735 046	7,22	0,25	-	67	19
РосСелхз-4	11,50	05.10.2011	27.09.2017	-	-	-	9,80	1,74	-	7	-50
РосСелхз-5	13,50	06.12.2011	27.11.2018	-	-	-	13,94	1,77	333,74	7	-
РосСелхз-6	13,35	20.08.2010	09.02.2018	-	-	-	13,72	0,74	323,06	8	-52
РосСелхз-7	13,95	15.06.2010	05.06.2018	103,05	-0,20	50 900 000	8,68	0,56	-	43	4
ТрансКрдт-1	7,29	-	15.06.2010	99,00	0,06	1 552 320	9,26	0,57	-	14	-32
ТрансКрдт-2	15,00	14.12.2010	12.06.2012	-	-	-	10,31	0,99	-	16	-23
ТрансКрдт-3	9,99	07.01.2010	07.07.2011	100,30	0,02	8 525 500	8,00	0,14	-	29	4

* - рейтинг ликвидности рассчитывается на основе еженедельных данных

Источник: ММВБ; Оценка: Велес Капитал



Банки

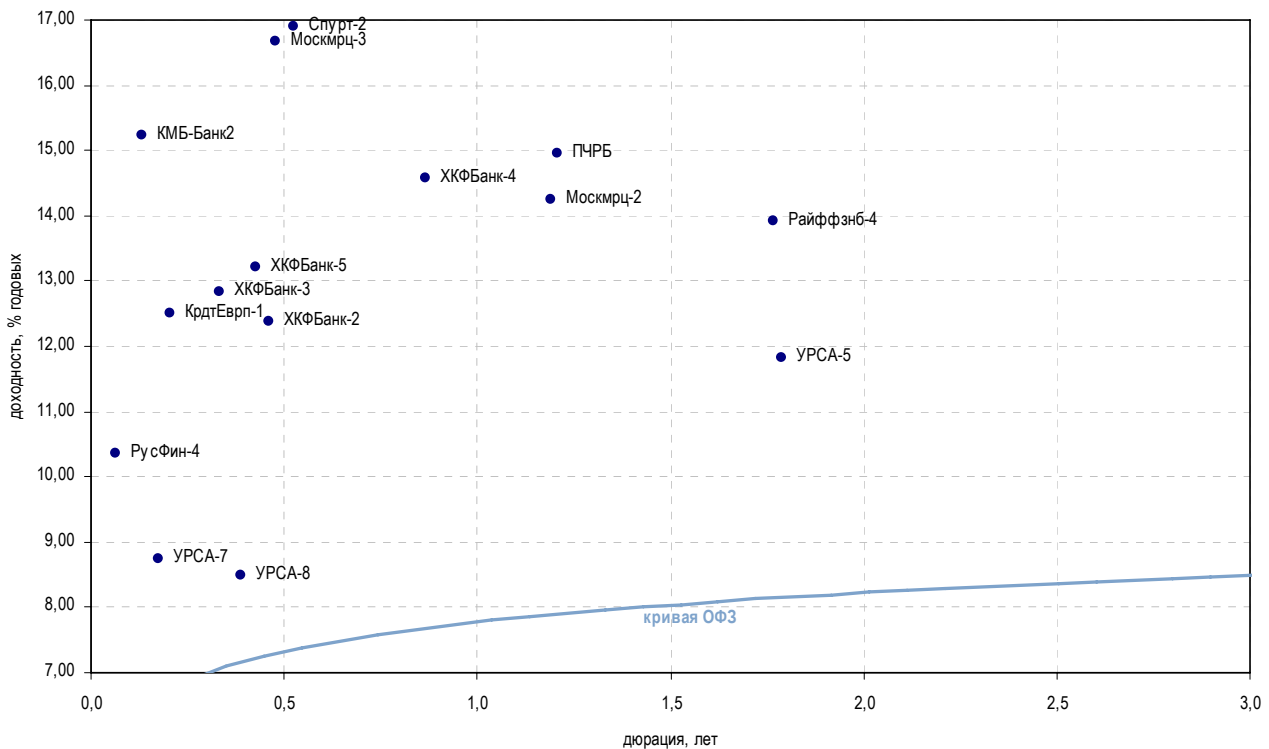

Выпуск	Купон, %	Оферта	Погашение	Цена, %	Изм. цены, б.п.	Объем торгов, руб.	Эф. дох-ть, % год.	Дюрация, лет	Спрэд к крив. ОФЗ	Рейтинг ликвидн.	Изм. ликвидн.
Банки с участием иностранного капитала											
АльянсФин	8,75	23.06.2010	20.06.2012	-	-	-	-	0,53	-	2	-
ДелтаКрдт-1	7,09	-	01.12.2009	-	-	-	41,90	0,04	3 180,38	2	-
ДелтаКрдт-2	8,50	-	30.05.2010	-	98,00	4 900	64,78	0,04	5 468,15	30	4
ЕБРР-1	8,00	-	12.05.2010	-	-	-	4,92	-	-	29	-5
ЕБРР-2	8,52	-	21.04.2011	▼	100,65	31 202	5,07	-	-	21	-5
ЕБРР-3	11,09	-	07.09.2011	-	-	-	0,01	-	-	13	-4
КМБ-Банк2	15,00	02.12.2009	30.11.2011	-	-	-	15,22	0,13	495,14	4	-
КрдтЕврп-1	10,00	-	03.02.2010	-	-	-	12,50	0,20	217,56	2	-
Москмрц-2	14,00	-	15.02.2011	-	-	-	14,24	1,19	368,84	2	-
Москмрц-3	15,00	16.06.2010	12.06.2013	-	-	-	16,66	0,48	622,63	5	-
ПЧРБ	12,50	-	09.03.2011	-	-	-	14,95	1,21	439,66	20	-10
Райффзэб-4	13,50	06.12.2011	03.12.2013	-	-	-	13,91	1,77	330,74	8	-
РусФин-4	7,74	-	12.02.2010	-	-	-	10,37	0,06	20,00	25	-9
Спурт-2	15,00	03.06.2010	31.05.2012	-	-	-	16,89	0,53	644,39	2	2
УРСА-5	10,05	-	18.10.2011	▲	97,55	23 674 835	11,82	1,79	121,60	21	-1
УРСА-7	8,40	21.01.2010	19.07.2012	▲	99,90	4 495 500	8,74	0,18	-	20	-11
УРСА-8	15,00	15.04.2010	09.04.2015	-	-	-	8,48	0,39	-	16	-1
УКФБанк-2	17,50	-	11.05.2010	▲	102,55	41 304 850	12,38	0,46	195,04	28	-2
УКФБанк-3	15,00	18.03.2010	16.09.2010	-	100,90	11 603 500	12,84	0,33	245,26	60	53
УКФБанк-4	14,00	13.10.2010	12.10.2011	-	-	-	14,58	0,87	406,96	9	3
УКФБанк-5	15,00	21.04.2010	17.04.2013	-	-	-	13,20	0,43	278,09	20	-1

* - рейтинг ликвидности рассчитывается на основе еженедельных данных

Источник: ММВБ; Оценка: Велес Капитал



Банки

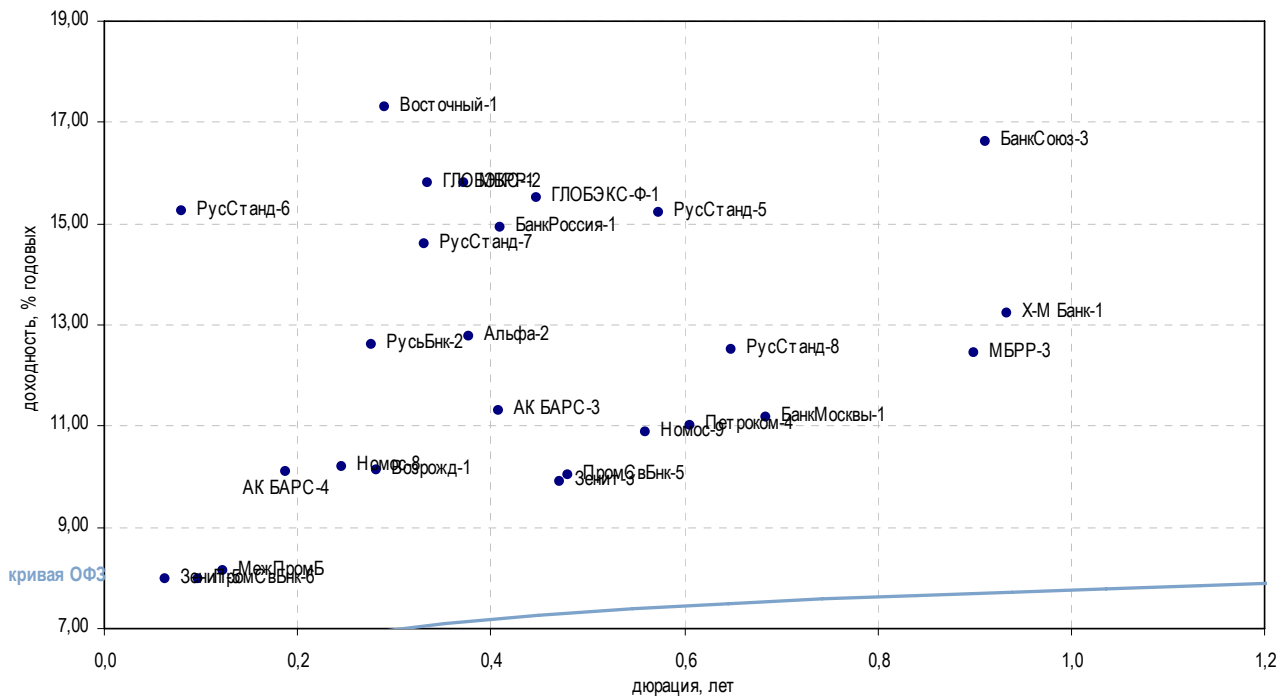

Выпуск	Купон, %	Оферта	Погашение	Цена, %	Изм. цены, б.п.	Объем торгов, руб.	Эф. дох-ть, % год.	Дюрация, лет	Спрэд к крив. ОФЗ	Рейтинг ликвидн.	Изм. ликвидн.	
Топ 50 по активам												
АК БАРС-3	13,70	20.04.2010	18.10.2011	-	-	-	11,29	0,41	87,67	41	11	
АК БАРС-4	13,00	20.04.2010	15.10.2013	-	-	-	10,11	0,19	-	45	11	
Альфа-2	12,50	-	31.03.2010	-	-	-	12,76	0,38	235,66	1	-	
БанкМосквы-1	10,64	30.07.2010	29.07.2011	-	-	-	11,18	0,68	70,00	18	-	
БанкМосквы-2	11,75	-	01.02.2013	-	-	-	11,90	3,05	122,70	7	-	
БанкРоссия-1	14,50	-	21.07.2010	-	-	-	14,92	0,41	450,61	3	-1	
БанкСоюз-3	16,00	25.10.2010	02.05.2011	-	-	-	16,62	0,91	610,30	2	-1	
БанкСоюз-4	14,90	17.02.2010	23.02.2011	-	-	-	0,28	1,21	-	2	-51	
Возрожд-1	8,95	-	03.03.2010	-	-	-	10,13	0,28	-	19	1	
Восточный-1	19,70	-	17.03.2010	-	-	-	17,32	0,29	695,04	6	-2	
ГЛОБЭКС-1	11,00	-	15.03.2010	-	-	-	15,81	0,33	542,26	35	-1	
ГЛОБЭКС-Ф-1	15,00	25.04.2010	26.04.2011	-	-	-	15,50	0,45	507,50	2	-	
Зенит-3	16,00	12.05.2010	09.11.2011	-	-	-	9,89	0,47	-	17	7	
Зенит-5	10,00	08.12.2009	04.06.2013	▲	100,09	0,03	56 828 992	7,97	0,06	-	16	3
КИТФин-2	13,00	-	23.03.2010	-	-	-	-	0,36	-	39	33	
МежПромБ	12,65	28.12.2009	03.01.2018	-	-	-	8,15	0,12	-	2	-	
МБРР-2	15,00	01.04.2010	28.03.2013	-	-	-	15,82	0,37	541,87	19	2	
МБРР-3	15,00	26.10.2010	23.04.2013	▼	102,75	-0,09	2 188 575	12,44	0,90	192,47	6	-4
Номос-8	15,00	17.02.2010	16.02.2011	▲	101,45	0,02	1 512 598	10,19	0,24	-	2	-51
Номос-9	15,00	18.06.2010	14.06.2013	▲	102,45	0,10	768 375	10,89	0,56	43,59	71	1
Петроком-4	15,50	05.07.2010	06.07.2011	-	-	-	11,02	0,61	55,57	19	5	
ПромСвБнк-5	16,00	20.05.2010	17.05.2012	-	-	-	10,04	0,48	-	21	-1	
ПромСвБнк-6	14,75	21.12.2009	17.06.2013	▼	100,71	-0,04	39 709 253	7,97	0,10	-	9	3
РусСтанд-5	14,75	-	09.09.2010	-	-	-	15,23	0,57	477,29	14	-3	
РусСтанд-6	15,00	10.02.2010	09.02.2011	-	-	-	15,26	0,08	505,55	12	-55	
РусСтанд-7	15,00	23.03.2010	20.09.2011	-	-	-	14,61	0,33	422,33	15	-20	
РусСтанд-8	14,00	15.10.2010	13.04.2012	▲	101,36	1,36	1 013 600 000	12,50	0,65	202,70	4	1
РусьБнк-2	14,50	-	22.02.2010	-	-	-	12,61	0,28	224,67	6	0	
СвязьБанк	16,00	-	21.04.2011	-	-	-	16,09	1,30	552,66	35	4	
X-М Банк-1	13,00	01.11.2010	31.10.2011	-	-	-	13,23	0,93	270,98	5	-1	

* - рейтинг ликвидности рассчитывается на основе еженедельных данных

Источник: ММББ; Оценка: Велес Капитал



Банки

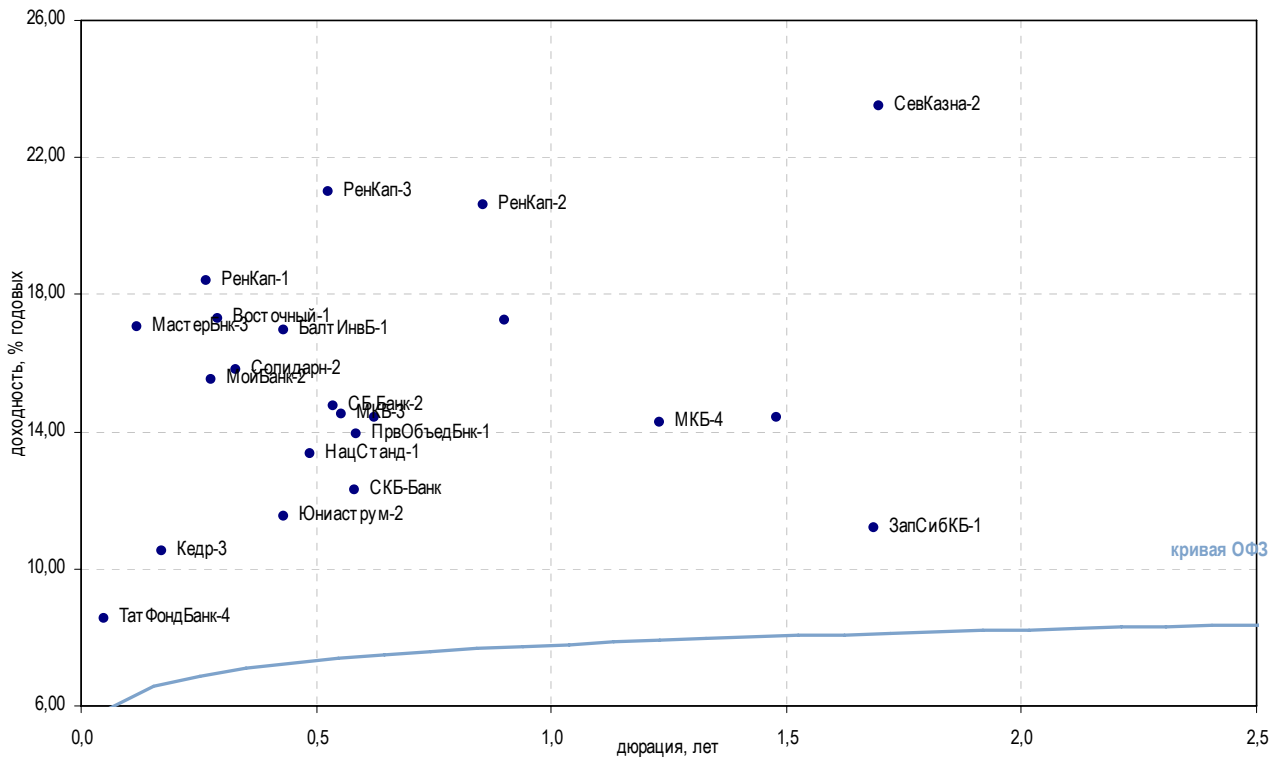

Выпуск	Купон, %	Оферта	Погашение	Цена, %	Изм. цены, б.п.	Объем торгов, руб.	Эф. дох-ть, % год.	Дюрация, лет	Спрэд к крив. ОФЗ	Рейтинг ликвидн.	Изм. ликвидн.
Топ 100 по активам											
БалтИнвБ-1	16,00	27.04.2010	26.04.2011	-	-	-	16,96	0,43	654,00	27	4
БарклайзБнк	8,00	-	29.12.2009	-	-	-	31,18	0,10	2 094,44	1	-
Восточный-1	19,70	-	17.03.2010	-	-	-	17,32	0,29	695,04	6	-2
МастерБанк-3	11,50	-	30.11.2011	-	-	-	17,06	0,12	680,58	5	-
МЗБанк-1	11,65	-	17.11.2009	-	-	-	-	0,49	-	2	2
МКБ-3	15,00	-	16.06.2010	-	100,50	20 100	14,51	0,55	405,72	10	-9
МКБ-4	15,00	-	15.03.2011	-	-	-	14,25	1,23	369,42	63	49
НацСтанд-1	17,00	24.05.2010	25.05.2011	▲	102,00	10 200	13,35	0,49	291,39	39	-
ПрвОбъедБанк-1	16,50	28.06.2010	29.06.2011	-	-	-	13,92	0,58	346,04	11	2
СБ Банк-2	17,50	-	11.06.2010	▼	101,39	1 368 720	14,77	0,54	432,15	14	0
СевКазна-2	1,00	-	01.08.2011	-	-	-	23,49	1,70	1 289,26	16	3
СКБ-Банк	16,00	-	24.06.2010	▲	102,45	52 591 778	12,30	0,58	184,09	22	3
ТатФондБанк-4	11,40	02.12.2009	01.06.2011	▲	100,15	20 430 440	8,55	0,05	-	34	7
Юниаструм-2	16,00	-	19.04.2010	-	-	-	11,51	0,43	109,00	5	0
Прочие банки											
АвтоВАЗБнк-1	15,00	-	02.04.2010	-	-	-	76,89	0,37	6 648,83	1	-
ЗапСибКБ-1	11,00	-	15.09.2011	-	-	-	11,18	1,69	58,36	3	-4
Кедр-3	12,80	22.01.2010	22.07.2011	-	-	-	10,53	0,17	22,82	8	-3
МойБанк-2	15,00	-	21.12.2010	-	-	-	15,51	0,28	514,63	1	-1
РенКап-1	14,50	-	02.03.2010	-	99,04	12 268 657	18,39	0,27	803,20	21	3
РенКап-2	22,00	09.10.2010	04.04.2012	▲	101,68	879 535	20,62	0,86	1 011,11	35	3
РенКап-3	25,00	13.06.2010	06.06.2012	▲	102,52	12 607 859	21,00	0,53	1 055,37	47	6
Солидарн-1	12,50	-	01.12.2009	-	-	-	12,92	0,00	319,33	10	3
Солидарн-2	15,00	-	20.04.2010	-	-	-	15,83	0,33	544,45	2	0
СтрКрдт-1	14,00	31.07.2010	01.08.2011	-	-	-	14,39	0,62	392,19	4	-1
ТКСБанк-1	16,00	-	22.10.2010	-	-	-	17,24	0,90	672,43	0	-
Электрон-2	13,00	-	08.12.2010	-	-	-	14,40	1,48	382,06	-	-

* - рейтинг ликвидности рассчитывается на основе еженедельных данных

Источник: ММВБ; Оценка: Велес Капитал



Еврооблигации

Корпоративные еврооблигации

Выпуск	Валюта	Купон,%	Ближайший купон	Погашение	Оферта	Цена, %	Изменение цены, б.п.	Дюрация	Доходность	Объем эмиссии, млн
Российские суверенные и муниципальные еврооблигации										
Aries, 2014	USD	9,60	25.04.2010	25.10.2014	-	-	-	-	-	2 436
МинФин (Россия), 7	USD	3,00	14.05.2010	14.05.2011	-	▲ 99,02	0,10	1,46	3,60	1 750
Москва, 2011	EUR	6,45	12.10.2010	12.10.2011	-	▲ 105,21	0,00	1,84	3,56	374
Москва, 2016	EUR	5,06	20.10.2010	20.10.2016	-	▼ 97,93	-0,00	5,97	5,43	407
Московская область, 2012	RUB	9,00	24.12.2009	24.12.2012	-	-	-	-	-	6 700
Россия, 2010	USD	8,25	31.03.2010	31.03.2010	-	▲ 102,78	0,00	0,37	0,65	2 953
Россия, 2018	USD	11,00	24.01.2010	24.07.2018	-	▼ 141,05	-0,00	6,15	5,09	3 466
Россия, 2028	USD	12,75	24.12.2009	24.06.2028	-	▼ 173,34	-0,00	9,60	6,10	2 500
Россия, 2030	USD	7,50	31.03.2010	31.03.2030	-	▼ 112,95	-0,00	6,11	5,40	2 122
Корпоративные еврооблигации										
Amelside, 2010	USD	22,00	05.12.2009	05.09.2010	-	-	-	-	-	71
Gofra, 2011	RUB	15,00	26.12.2009	26.03.2011	26.03.2010	-	-	-	-	1 350
RAL (RAIL), 2012-A	RUB	8,38	31.12.2009	30.06.2012	-	97,50	-	2,35	9,46	12 570
RAL (RAIL), 2012-BC	RUB	11,00	-	31.12.2010	-	-	-	-	-	1 030
Rapsod Trade (Группа Gallery), 2013	USD	10,12	15.05.2010	15.05.2013	-	35,00	-	2,94	47,56	175
Ritzio International, 2010	USD	10,00	27.01.2010	27.07.2010	-	-	-	-	-	280
АЛРОСА, 2014	USD	8,88	17.05.2010	17.11.2014	-	▼ 100,75	-0,25	4,15	8,69	500
АФК Система, 2011	USD	8,88	28.01.2010	28.01.2011	-	▼ 102,25	-0,25	1,13	6,87	350
Бизнес Альянс, 2012	RUB	8,88	25.01.2010	25.04.2012	-	80,00	-	-	-	8 322
Вымпелком, 2010	USD	8,00	11.02.2010	11.02.2010	-	▼ 101,18	-0,17	0,23	2,81	300
Вымпелком, 2011	USD	8,38	22.04.2010	22.10.2011	-	▼ 105,75	-0,25	1,81	5,20	300
Вымпелком, 2013	USD	8,38	30.04.2010	30.04.2013	-	▲ 103,88	0,52	3,06	7,04	1 000
Вымпелком, 2016	USD	8,25	23.11.2009	23.05.2016	-	▼ 102,90	-0,25	4,99	7,68	600
Вымпелком, 2018	USD	9,12	30.04.2010	30.04.2018	-	▲ 106,63	0,19	6,13	8,01	1 000
Газпром, 2010	EUR	7,80	27.09.2010	27.09.2010	-	▼ 104,49	-0,00	0,86	2,42	1 000
Газпром, 2010, JPY	JPY	2,63	15.05.2010	15.11.2010	-	-	-	-	-	20 000
Газпром, 2012	EUR	4,56	09.12.2009	09.12.2012	-	▼ 100,93	-0,00	2,81	4,23	1 000
Газпром, 2012, JPY	JPY	2,89	15.05.2010	15.11.2012	-	▲ 92,40	0,00	2,88	5,69	30 000
Газпром, 2013-1	USD	9,62	01.03.2010	01.03.2013	-	▼ 112,00	-0,25	2,87	5,57	1 750
Газпром, 2013-2	USD	4,50	22.01.2010	22.07.2013	-	▲ 103,54	0,01	3,39	3,47	1 222
Газпром, 2013-3	USD	5,62	22.01.2010	22.07.2013	-	▼ 102,25	-0,25	3,32	4,95	646
Газпром, 2013-4, GBP	GBP	6,58	31.10.2010	31.10.2013	-	▲ 99,97	0,24	3,60	6,52	800
Газпром, 2013-5	USD	7,34	11.04.2010	11.04.2013	-	▼ 106,18	-0,05	3,06	5,33	400
Газпром, 2013-6	USD	7,51	31.01.2010	31.07.2013	-	▼ 106,12	-0,38	3,25	5,65	500
Газпром, 2014	EUR	5,03	25.02.2010	25.02.2014	-	▲ 100,61	0,00	3,82	4,86	780
Газпром, 2014-2	EUR	5,36	31.10.2010	31.10.2014	-	▼ 100,60	-0,00	4,47	5,22	700
Газпром, 2015	EUR	5,88	01.06.2010	01.06.2015	-	▼ 102,24	-0,00	4,77	5,39	1 000
Газпром, 2016	USD	6,21	22.11.2009	22.11.2016	-	▼ 96,88	-0,38	5,59	6,78	1 350
Газпром, 2017	EUR	5,14	22.03.2010	22.03.2017	-	▼ 97,14	-0,00	6,08	5,62	500
Газпром, 2017-2	EUR	5,44	02.11.2010	02.11.2017	-	▼ 98,00	-0,00	6,64	5,76	500
Газпром, 2018	EUR	6,60	13.02.2010	13.02.2018	-	▼ 103,64	-0,00	6,34	6,03	1 200
Газпром, 2018-2	USD	8,15	11.04.2010	11.04.2018	-	▼ 106,02	-0,34	6,27	7,18	1 100
Газпром, 2020	USD	7,20	01.02.2010	01.02.2020	-	▼ 103,00	-0,25	7,30	6,79	1 250
Газпром, 2022	USD	6,51	07.03.2010	07.03.2022	-	▼ 92,50	-0,25	8,37	7,45	1 300
Газпром, 2034	USD	8,62	28.04.2010	28.04.2034	28.04.2014	▼ 111,00	-0,25	11,14	7,63	1 200
Газпром, 2037	USD	7,29	16.02.2010	16.08.2037	-	▼ 95,12	-0,38	11,70	7,72	1 250
ДОН-Строй, 2010	USD	10,00	03.05.2010	03.11.2010	-	-	-	-	-	150
ЕвразХолдинг, 2013	USD	8,88	24.04.2010	24.04.2013	-	▼ 101,20	-0,00	3,02	8,46	1 300
ЕвразХолдинг, 2015	USD	8,25	10.05.2010	10.11.2015	-	▼ 99,50	-0,50	4,83	8,36	750
ЕвразХолдинг, 2018	USD	9,50	24.04.2010	24.04.2018	-	▼ 101,50	-	5,97	9,24	700
ЕвроХим, 2012	USD	7,88	21.03.2010	21.03.2012	-	▼ 99,38	-0,38	2,16	8,17	300
Инком-Лада (Loughran Enterprises), 2011	USD	16,00	23.12.2009	20.06.2011	23.12.2009	-	-	-	-	38
Инком-Лада, 2010	USD	10,00	06.05.2010	15.11.2010	-	-	-	-	-	40
Казаньоргсинтез, 2011	USD	9,25	30.04.2010	30.10.2011	-	▼ 79,00	-1,50	1,80	23,23	200
Каскад Нижне-Черекских ГЭС, 2013	USD	10,50	15.02.2010	15.02.2013	-	-	-	-	-	60
Кузбассразрезуголь, 2010	USD	9,00	12.01.2010	12.07.2010	-	▲ 99,41	0,04	0,63	9,85	200
ЛенСпецСМУ, 2012	USD	12,00	20.11.2009	20.08.2010	-	-	-	-	-	100
Лукойл, 2017	USD	6,36	07.12.2009	07.06.2017	-	▼ 97,43	-0,30	5,92	6,80	500
Лукойл, 2022	USD	6,66	07.12.2009	07.06.2022	-	▼ 94,62	-0,38	8,32	7,32	500
Маретекс, 2011	USD	10,00	19.12.2009	19.06.2011	-	10,00	-	-	-	150
МегаФон	USD	8,00	10.12.2009	10.12.2009	-	▼ 100,45	-0,20	0,06	0,61	375
Миракс Групп, 2010	USD	13,50	28.11.2009	28.05.2010	-	-	-	-	-	100
Миракс Групп, 2011	USD	12,00	-	20.03.2011	19.11.2010	-	60,00	-	-	180
МТС, 2010	USD	8,38	14.04.2010	14.10.2010	-	▼ 103,52	-0,22	0,89	4,36	400
МТС, 2012	USD	8,00	28.01.2010	28.01.2012	-	▼ 104,75	-0,25	2,01	5,66	400
НКНХ, 2015	USD	8,50	22.12.2009	22.12.2015	22.12.2010	-	95,24	-	-	200
Новороссийский морской торговый порт, 2012	USD	7,00	17.05.2010	17.05.2012	-	▼ 99,14	-0,02	2,33	7,38	300



Корпоративные еврооблигации

Выпуск	Валюта	Купон,%	Ближайший купон	Погашение	Оферта	Цена	Изменение цены	Дюрация	Доходность	Объем эмиссии, млн
Корпоративные еврооблигации										
Объединенная авиастроительная корпорация, 2010	USD	10,00	25.12.2009	09.07.2010	-	98,00	-0,50	0,58	14,17	200
Открытые инвестиции, 2010	USD	10,45	28.04.2010	28.04.2010	-	-	-	-	-	50
Открытые инвестиции, 2013	USD	10,45	09.03.2010	07.03.2013	-	-	-	-	-	100
Приморское морское пароходство, 2011, NOK	NOK	5,58	30.11.2009	28.02.2011	-	-	-	-	-	350
Продимекс, 2011	USD	10,25	06.04.2010	06.10.2011	-	99,89	-0,02	1,74	10,30	100
Распадская, 2012	USD	7,50	22.11.2009	22.05.2012	-	99,50	-0,25	2,25	7,72	300
РОЛЬФ, 2010	USD	8,25	28.12.2009	28.06.2010	-	76,50	-1,50	0,59	59,28	250
РТМ, 2009	USD	15,00	16.11.2009	16.11.2009	-	-	-	-	-	55
РТМ, 2011	USD	12,00	31.12.2009	04.03.2011	-	-	-	-	-	140
Северсталь, 2013	USD	9,75	29.01.2010	29.07.2013	-	102,50	-0,25	3,11	8,93	1 250
Северсталь, 2014	USD	9,25	19.04.2010	19.04.2014	-	102,00	-0,25	3,71	8,69	375
Северстальтранс, 2010	USD	8,50	-	22.06.2010	-	97,83	-	-	-	175
Сибирьтелеком, 2011	USD	7,70	24.04.2010	24.04.2011	-	-	-	-	-	90
СИНЕК, 2015	USD	7,70	03.02.2010	03.08.2015	03.08.2012	95,19	-0,02	2,44	9,75	250
Техносила-Инвест, 2010	USD	9,75	03.01.2010	03.07.2010	-	-	-	-	-	100
ТМК, 2011	USD	10,00	29.01.2010	29.07.2011	-	102,27	0,12	1,56	8,45	600
ТНК-ВР, 2011	USD	6,88	18.01.2010	18.07.2011	-	102,50	-0,25	1,57	5,28	500
ТНК-ВР, 2012	USD	6,12	20.03.2010	20.03.2012	-	101,24	0,12	2,20	5,49	500
ТНК-ВР, 2013	USD	7,50	13.03.2010	13.03.2013	-	104,00	-0,25	2,97	6,15	600
ТНК-ВР, 2016	USD	7,50	18.01.2010	18.07.2016	-	101,62	-0,25	5,25	7,19	1 000
ТНК-ВР, 2017	USD	6,62	20.03.2010	20.03.2017	-	96,50	-0,25	5,84	7,25	800
ТНК-ВР, 2018	USD	7,88	13.03.2010	13.03.2018	-	101,45	-0,25	6,19	7,63	1 100
ТНТ, 2010	USD	9,25	11.12.2009	10.12.2010	-	-	-	-	-	60
Транснефть, 2012	USD	6,10	27.12.2009	27.06.2012	-	103,54	0,13	2,40	4,59	500
Транснефть, 2012-2	EUR	5,38	27.06.2010	27.06.2012	-	103,69	-0,00	2,46	3,85	700
Транснефть, 2013	USD	7,70	07.02.2010	07.08.2013	-	106,87	0,13	3,26	5,59	600
Транснефть, 2014	USD	5,67	05.03.2010	05.03.2014	-	99,50	-	3,83	5,80	1 300
Транснефть, 2018	USD	8,70	07.02.2010	07.08.2018	-	113,36	0,12	6,32	6,64	1 050
Финанс-Лизинг (ФЛК), 2011	USD	9,25	-	20.06.2011	-	-	-	-	-	100
Финанс-Лизинг (ФЛК), 2013	USD	10,00	30.12.2009	30.06.2013	30.06.2010	20,00	-	-	-	150
ФГУП «Почта России», 2012	RUB	8,50	21.11.2009	21.05.2012	-	-	-	-	-	3 500
Центртелеком, 2010	USD	8,34	30.11.2009	02.11.2010	-	-	-	-	-	65
Энергомашкорпорация), 2010	USD	9,50	05.04.2010	05.04.2010	-	-	-	-	-	150
ЮТК, 2013	RUB	9,00	04.12.2009	04.06.2013	04.06.2011	-	-	-	-	3 500



Банковские еврооблигации

Выпуск	Валюта	Купон,%	Ближайший купон	Погашение	Оферта	Цена	Изменение цены	Дюрация	Доходность	Объем эмиссии, млн
Банковские еврооблигации										
VITYAZ, 2010-A	RUB	16,48	28.02.2010	30.08.2010	-	-	-	-	-	895
VITYAZ, 2010-B	RUB	10,62	28.02.2010	30.08.2010	-	-	-	-	-	895
VITYAZ, 2011-1	RUB	22,01	30.01.2010	30.07.2011	-	-	-	-	-	659
VITYAZ, 2011-2	RUB	22,01	30.01.2010	30.07.2011	-	-	-	-	-	600
VITYAZ, 2011-A	RUB	18,50	21.01.2010	21.01.2011	-	-	-	-	-	476
VITYAZ, 2011-B	USD	18,50	21.01.2010	21.01.2011	-	-	-	-	-	1
АБСОЛЮТ БАНК, 2010	USD	9,12	30.03.2010	30.03.2010	-	▼ 102,50	-0,50	0,37	2,22	175
АИЖК, 2011	RUB	8,50	10.12.2009	10.11.2011	-	-	-	-	-	2 600
АК БАРС БАНК, 2010	USD	8,25	28.12.2009	28.06.2010	-	▲ 100,67	0,04	0,59	7,02	250
АК БАРС БАНК, 2011	USD	9,25	20.12.2009	20.06.2011	-	▼ 100,00	-0,25	1,46	9,24	300
Альфа-Банк, 2011-B	EUR	2,67	15.12.2009	15.12.2011	-	-	-	-	-	230
Альфа-Банк, 2011-C	USD	2,20	15.12.2009	15.12.2011	-	-	-	-	-	260
Альфа-Банк, 2012	USD	8,20	25.12.2009	25.06.2012	-	▼ 100,25	-0,25	2,32	8,09	500
Альфа-Банк, 2012-A	USD	2,30	15.12.2009	15.03.2012	-	-	-	-	-	200
Альфа-Банк, 2012-B	USD	2,30	15.12.2009	29.03.2012	-	-	-	-	-	200
Альфа-Банк, 2013	USD	9,25	24.12.2009	24.06.2013	24.06.2011	▼ 102,12	-0,38	3,04	8,55	400
Альфа-Банк, 2015	USD	8,62	09.12.2009	09.12.2015	-	▼ 98,25	-0,75	1,00	10,40	225
Альфа-Банк, 2017	USD	8,64	22.02.2010	22.02.2017	-	▼ 94,25	-0,75	2,06	11,58	300
Банк Москвы, 2009R	RUB	7,25	25.11.2009	25.11.2009	-	-	-	-	-	5 000
Банк Москвы, 2010	USD	7,38	26.11.2009	26.11.2010	-	▼ 104,10	-0,25	0,97	3,26	300
Банк Москвы, 2011	CHF	6,25	04.03.2010	04.03.2011	-	-	-	-	-	250
Банк Москвы, 2013	USD	7,34	13.05.2010	13.05.2013	-	▼ 102,62	-0,25	3,14	6,48	500
Банк Москвы, 2015	USD	7,50	25.11.2009	25.11.2015	-	▼ 97,39	-0,00	0,96	10,25	300
Банк Москвы, 2017	USD	6,81	10.05.2010	10.05.2017	-	▼ 93,62	-0,38	2,31	9,76	400
Банк Петрокоммерц, 2009-2	USD	8,75	17.12.2009	17.12.2009	-	▲ 100,74	0,01	0,08	-0,54	425
Банк Русский стандарт, 2010	USD	7,50	07.04.2010	07.10.2010	-	▲ 95,95	0,08	0,87	12,37	500
Банк Русский стандарт, 2010-2	USD	8,48	29.12.2009	29.06.2010	-	▲ 98,02	0,04	0,59	11,81	400
Банк Русский стандарт, 2011	USD	8,62	05.05.2010	05.05.2011	-	▼ 95,50	-0,50	1,40	12,06	350
Банк Русский стандарт, 2015	USD	8,88	16.12.2009	16.12.2015	-	▲ 92,60	0,00	4,49	11,76	200
Банк Русский стандарт, 2016	USD	9,75	01.12.2009	01.12.2016	-	▼ 90,64	-0,00	1,80	15,26	200
Банк Санкт-Петербург, 2009	USD	9,50	25.11.2009	25.11.2009	-	▼ 100,25	-0,25	0,02	-3,20	125
Банк Санкт-Петербург, 2017	USD	10,50	25.01.2010	25.07.2017	-	▼ 90,75	-1,25	2,31	15,32	100
Банк Союз, 2010	USD	9,38	16.02.2010	16.02.2010	-	-	-	-	-	125
БТА Банк (Россия), 2009	USD	9,88	21.12.2009	21.12.2009	-	-	-	-	-	100
ВТБ 24, 2009	USD	1,13	07.12.2009	07.12.2009	-	▼ 99,92	-0,08	0,05	2,59	500
Восточный Экспресс Банк, 2017	USD	11,00	27.12.2009	27.06.2017	-	-	-	-	-	43
ВТБ, 2010, GBP	GBP	6,33	15.03.2010	15.03.2010	-	▲ 100,67	0,05	0,32	3,90	300
ВТБ, 2011	USD	7,50	12.04.2010	12.10.2011	-	▼ 105,19	-0,19	1,80	4,61	450
ВТБ, 2011-2	EUR	8,25	30.06.2010	30.06.2011	-	▲ 105,17	0,00	1,54	4,81	1 000
ВТБ, 2012	USD	6,61	30.04.2010	31.10.2012	-	▲ 101,38	0,11	2,72	6,04	1 200
ВТБ, 2012-2	RUB	7,25	06.12.2009	28.11.2012	-	-	-	-	-	30 000
ВТБ, 2015	USD	6,32	04.02.2010	04.02.2015	-	▼ 98,75	-0,75	0,21	12,17	750
ВТБ, 2016	EUR	4,25	15.02.2010	15.02.2016	15.02.2011	▲ 99,68	0,00	1,20	4,50	500
ВТБ, 2018	USD	6,88	28.11.2009	29.05.2018	28.05.2013	▼ 100,13	-0,05	6,39	6,85	2 000
ВТБ, 2035	USD	6,25	30.12.2009	30.06.2035	30.06.2015	▼ 94,75	-0,25	4,68	7,41	1 000
ВТБ Северо-Запад, 2015	USD	6,20	29.03.2010	29.09.2015	-	▲ 96,65	0,00	4,82	8,23	400
Газбанк, 2010	USD	9,75	15.05.2010	20.05.2010	-	-	-	-	-	100
Газпромбанк, 2010	RUB	7,25	22.02.2010	22.02.2010	-	▼ 99,75	-0,00	0,26	8,15	10 000
Газпромбанк, 2010-2	USD	1,18	08.01.2010	04.04.2010	-	▼ 99,28	-0,12	0,14	3,08	700
Газпромбанк, 2010-3, CHF	CHF	6,53	13.08.2010	13.08.2010	-	-	-	-	-	500
Газпромбанк, 2011	USD	7,97	15.12.2009	15.06.2011	-	▲ 103,00	0,11	1,47	5,87	300
Газпромбанк, 2013	USD	7,93	30.12.2009	28.06.2013	-	▼ 103,00	-0,25	3,13	6,98	500
Газпромбанк, 2015	USD	6,50	23.03.2010	23.09.2015	-	▼ 96,12	-0,38	4,89	7,32	1 000
КРЕДИТ ЕВРОПА БАНК, 2010	USD	7,50	13.04.2010	13.04.2010	-	▼ 101,75	-0,75	0,40	3,08	250
ЛОКО-Банк(ЗАО), 2010	USD	10,00	01.03.2010	01.03.2010	-	-	-	-	-	100



Банковские еврооблигации

Выпуск	Валюта	Купон,%	Ближайший купон	Погашение	Оферта	Цена	Изменение цены	Дюрация	Доходность	Объем эмиссии, млн
Банковские еврооблигации										
МБРР, 2016	USD	8,88	10.03.2010	10.03.2016	- ▼	93,50	-0,50	1,25	14,46	60
МДМ-Банк, 2010	USD	7,76	25.01.2010	25.01.2010	- ▼	101,10	-0,25	0,19	1,79	425
МДМ-Банк, 2011	USD	9,75	21.01.2010	21.07.2011	- ▼	101,75	-0,25	1,54	8,59	200
Международный Промышленный Банк, 2010	USD	9,50	12.02.2010	12.02.2010	- -	100,09	-	-	-	150
Международный Промышленный Банк, 2010-2	EUR	9,00	06.07.2010	06.07.2010	- ▲	99,56	0,00	0,63	9,42	200
Национальный Банк ТРАСТ, 2010	USD	9,38	29.11.2009	29.05.2010	- ▼	92,50	-2,50	0,51	25,32	200
Национальный Банк ТРАСТ, 2012	USD	11,50	06.03.2010	06.09.2012	- -	-	-	-	-	20
Национальный Банк ТРАСТ, 2012-2	USD	11,00	13.12.2009	13.12.2012	- -	-	-	-	-	35
НОМОС-БАНК, 2010	USD	8,19	02.02.2010	02.02.2010	- ▲	100,37	0,37	0,21	6,14	200
НОМОС-БАНК, 2016	USD	9,75	20.04.2010	20.10.2016	- ▼	97,83	-0,00	1,79	11,02	125
Пробизнесбанк, 2010	RUB	9,75	09.01.2010	09.07.2010	- -	-	-	-	-	3 000
Пробизнесбанк, 2010-2	USD	12,50	18.02.2010	18.08.2010	- -	-	-	-	-	80
Промсвязьбанк, 2010	USD	8,75	04.04.2010	04.10.2010	- ▲	101,86	0,06	0,86	6,45	200
Промсвязьбанк, 2011	USD	8,75	20.04.2010	20.10.2011	- ▼	101,00	-0,25	1,80	8,17	225
Промсвязьбанк, 2012-2	USD	9,62	23.11.2009	23.05.2012	- ▼	99,00	-0,25	2,19	10,08	200
Промсвязьбанк, 2013	USD	10,75	15.01.2010	15.07.2013	15.07.2011 ▼	102,75	-0,25	3,02	9,83	150
Промсвязьбанк, 2018	USD	12,50	31.01.2010	31.01.2018	- ▼	97,34	-0,00	2,63	13,53	100
Ренессанс Капитал, 2009	USD	8,75	17.11.2009	17.11.2009	- -	100,00	-	0,00	8,39	250
Ренессанс Капитал, 2010	USD	9,50	27.12.2009	27.06.2010	- -	92,50	-	-	-	300
Росбанк, 2012	USD	10,14	01.01.2010	01.07.2012	- ▼	89,50	-1,50	2,25	15,13	130
Россельхозбанк, 2010	USD	6,88	29.11.2009	29.11.2010	- ▼	104,75	-0,25	0,98	2,19	350
Россельхозбанк, 2010	CHF	3,58	29.03.2010	29.03.2010	- -	-	-	-	-	375
Россельхозбанк, 2012	CHF	6,26	30.04.2010	30.04.2012	- -	-	-	-	-	150
Россельхозбанк, 2013	USD	7,18	16.05.2010	16.05.2013	- ▼	104,88	-0,25	3,16	5,62	700
Россельхозбанк, 2014	USD	7,12	14.01.2010	14.01.2014	- ▲	105,04	0,12	3,60	5,71	750
Россельхозбанк, 2016	USD	6,97	21.03.2010	21.09.2016	- ▼	97,62	-0,38	1,74	8,38	500
Россельхозбанк, 2017	USD	6,30	15.05.2010	15.05.2017	- ▼	99,50	-0,25	6,08	6,38	1 250
Россельхозбанк, 2018	USD	7,75	29.11.2009	29.05.2018	- ▲	108,09	0,13	6,28	6,48	1 000
Российский Банк Развития, 2009	RUB	8,25	20.11.2009	20.11.2009	- -	-	-	-	-	4 000
СБ Банк, 2017	USD	12,00	20.12.2009	20.12.2017	- -	-	-	-	-	50
Сбербанк России, 2011	USD	5,93	14.05.2010	14.11.2011	- ▲	104,47	0,13	1,91	3,52	750
Сбербанк России, 2013	USD	6,48	15.05.2010	15.05.2013	- ▲	104,74	0,12	3,19	4,95	500
Сбербанк России, 2013-2	USD	6,47	02.01.2010	02.07.2013	- ▲	104,75	0,13	3,22	4,98	500
Сбербанк России, 2015	USD	6,23	11.02.2010	11.02.2015	- ▼	100,75	-0,25	0,23	2,91	1 000
Татфондбанк, 2010	USD	9,75	26.04.2010	26.04.2010	- ▼	100,38	-0,38	0,44	8,81	200
Транскапиталбанк, 2010	USD	9,12	10.05.2010	10.05.2010	- ▼	100,38	-0,38	0,48	8,29	175
Транскапиталбанк, 2017	USD	10,51	18.03.2010	18.07.2017	- ▼	89,75	-1,25	2,46	15,07	100
ТранскредитБанк, 2010	USD	7,00	16.05.2010	16.05.2010	- ▲	101,27	0,03	0,49	4,30	400
ТранскредитБанк, 2011	USD	9,00	23.12.2009	25.06.2011	- ▲	104,52	0,11	1,48	5,93	350
УРСА Банк, 2010	USD	12,25	06.01.2010	06.07.2010	- ▼	102,50	-0,50	0,61	8,10	30
УРСА Банк, 2010-2	RUB	9,12	26.02.2010	26.02.2010	- -	97,42	-	-	-	5 000
УРСА Банк, 2010-3	EUR	7,00	21.05.2010	21.05.2010	- ▼	100,95	-0,00	0,50	4,91	400
УРСА Банк, 2011	USD	12,00	30.12.2009	30.12.2011	- ▲	104,52	0,13	1,86	9,51	130
УРСА Банк, 2011-2	EUR	8,30	16.11.2010	16.11.2011	- -	102,12	-	1,92	7,12	300
Ханты-Мансийский банк, 2018	USD	11,00	20.12.2009	20.06.2018	- -	-	-	-	-	100
ХКФ Банк, 2010	USD	9,50	11.04.2010	11.04.2010	- ▲	100,97	0,03	0,40	6,85	200
ХКФ Банк, 2011	USD	11,00	20.12.2009	20.06.2011	20.12.2009 ▼	100,86	-0,01	1,44	10,38	500
ХКФ Банк, 2011-2	USD	11,75	11.02.2010	11.08.2011	11.08.2010 ▼	101,57	-0,01	1,57	10,70	450



Раскрытие информации

Заявление аналитика и подтверждение о снятии ответственности

Настоящий отчет подготовлен аналитиком (ами) ИК «Велес Капитал». Приведенные в данном отчете оценки отражают личное мнение аналитика (ов). Вознаграждение аналитиков не зависит, никогда не зависело и не будет зависеть от конкретных рекомендаций или оценок, указанных в данном отчете. Вознаграждение аналитиков зависит от общей эффективности бизнеса ИК «Велес Капитал», определяющейся инвестиционной выгодой клиентов компании, а также доходами от иных видов деятельности ИК «Велес Капитал».

Данный отчет, подготовленный Аналитическим управлением ИК «Велес Капитал», основан на общедоступной информации. Настоящий обзор был подготовлен независимо от других подразделений ИК «Велес Капитал», и любые рекомендации и суждения, представленные в данном отчете, отражают исключительно точку зрения аналитика (ов), участвовавших в написании данного обзора. В связи с этим, ИК «Велес Капитал» считает необходимым заявить, что аналитики и Компания не несут ответственности за содержание данного отчета. Аналитики ИК «Велес Капитал» не берут на себя ответственность регулярно обновлять данные, находящиеся в данном отчете, а также сообщать обо всех изменениях, вносимых в данный обзор.

Данный аналитический материал ИК «Велес Капитал» может быть использован только в информационных целях. Компания не дает гарантий относительно полноты и точности приведенной в этом отчете информации и ее достоверности, а также не несет ответственности за прямые или косвенные убытки от использования данных материалов. Данный документ не может служить основанием для покупки или продажи тех или иных ценных бумаг, а также рассматриваться как оферта со стороны ИК «Велес Капитал». ИК «Велес Капитал» и (или) ее дочерние предприятия, а также сотрудники, директора и аналитики ИК «Велес Капитал» имеют право покупать и продавать любые ценные бумаги, упоминаемые в данном обзоре.

ИК «Велес Капитал» и (или) ее дочерние предприятия могут выступать в качестве маркет-мейкера или нести обязательства по андеррайтингу ценных бумаг компаний, упоминаемых в настоящем обзоре, могут продавать или покупать их для клиентов, а также совершать иные действия, не противоречащие российскому законодательству. ИК «Велес Капитал» и (или) ее дочерние предприятия также могут быть заинтересованы в возможности предоставления компаниям, упомянутым в данном обзоре, инвестиционно-банковских или иных услуг.

Все права на данный бюллетень принадлежат ИК «Велес Капитал». Воспроизведение и/или распространение аналитических материалов ИК «Велес Капитал» не может осуществляться без письменного разрешения Компании. © Велес Капитал 2009 г.

Для получения дополнительной информации и разъяснений просьба обращаться в Аналитическое управление ИК «Велес Капитал».

**Аналитическое управление****research@veles-capital.ru**

Михаил Зак
Начальник Управления
MZak@veles-capital.ru

Иван Манаенко
Начальник отдела анализа
долгового рынка
IManaenko@veles-capital.ru

Илья Федотов
Телекоммуникации
IFedotov@veles-capital.ru

Дмитрий Лютягин
Нефть и газ
SFomenko@veles-capital.ru

Станислав Фоменко
Металлургия, машиностроение
SFomenko@veles-capital.ru

Марина Иркин
Металлургия, машиностроение
Mirkly@veles-capital.ru

Олег Зотиков
Энергетика
OZotikov@veles-capital.ru

Управление по работе с долговыми обязательствами**Bills@veles-capital.ru**

Оксана Теличко
Начальник управления
OSolonchenko@veles-capital.ru

Евгений Шиленков
Зам. начальника управления
EShilenkov@veles-capital.ru

Михаил Мамонов
Начальник отдела по работе с
векселями
MMamonov@veles-capital.ru

Ольга Боголюбова
Специалист
OBogolubova@veles-capital.ru

Юлия Шабалина
Специалист
YShabalina@veles-capital.ru

Оксана Степанова
Специалист
OStepanova@veles-capital.ru

Олег Медведев
Начальник отдела по работе с
облигациями
OMedvedev@veles-capital.ru

Александр Аникин
Главный специалист
AAnikin@veles-capital.ru

Доверительное управление**am@veles-capital.ru**

Бейшен Исаев
Начальник Управления
BIsaev@veles-capital.ru

Станислав Бродский
Инвестиционные продукты
SBrodsky@veles-capital.ru

Вадим Лабе́д
Работа с инвесторами
VLabeled@veles-capital.ru

Россия, Москва, 123610, Краснопресненская наб., д. 12,
7 подъезд, 18 этаж
Телефон: 7 (495) 258 1988
Факс: 7 (495) 258 1989
www.veles-capital.ru

Украина, Киев, 04070, ул. Набережно-Крещатицкая,
д. 37/55
Телефон: 38 (044) 459 0250
Факс: 38 (044) 459 0251