

Ежедневный обзор долгового рынка

27 января 2010 г.

Основные события

Обама предложил меньше тратить – US Treasuries

Подождем – увидим – Еврооблигации

Вслед за корзиной – Внутренний рынок

Без комментариев

- ✓ *Fitch* изменило прогноз по рейтингу **Банка Москвы** с «Негативного» на «Стабильный».
- ✓ **Мотовилихинские заводы** и **Пермский моторный завод** получили кредиты Сбербанка под госгарантии общим объемом 1,1 и 3,5 млрд руб., соответственно.
- ✓ **Сильвинит** планирует направить на инвестиционные проекты в 2010 г. свыше 3 млрд. руб.
- ✓ **ВК-Инвест** выкупил по оферте более 60% выпуска облигаций серии 1.
- ✓ **МДМ Банк** исполнил оферту по облигациям серии 7 на сумму 230 млн руб.
- ✓ **РОССКАТ-Капитал** исполнил оферту по облигациям серии 01.
- ✓ **Нижне-Ленское-Инвест** не исполнило обязательство по оферте по облигациям серии 3.
- ✓ **РЖД** открывает книгу заявок по размещению облигаций на 15 млрд руб.

Ближайшие размещения и погашения

Дата	Выпуск	Событие	Объем, млн руб.
27 января	Лизинговая компания УРАЛСИБ, 2	оферта	5 000
	Лизинговая компания УРАЛСИБ, 4	оферта	2 000
	Лизинговая компания УРАЛСИБ, 5	оферта	3 000
	ЛЭКстрой, 2	оферта	2 500
	Россия, 25073	размещение	45 000

Источник: Cbonds; Оценка: Велес Капитал

Календарь событий на сегодня

Время	Страна	Событие	Период
2:50	Япония	Общее сальдо баланса внешней торговли	Декабрь
8:00	Япония	Ежемесячный экономический отчет Банка Японии	Январь
-	Россия	Еженедельный индекс потребительских цен с начала года	-
18:00	США	Продажи новых домов	Декабрь
18:00	США	Продажи новых домов (м/м)	Декабрь
22:15	США	Решение по ставке Комитета по открытым рынкам ФРС	-

Рыночные показатели

Долговые рынки

	Значение	Изменение, б.п.		
		Пред.	Неделя	Месяц
UST 10	▲ 97,98	6	59	150
UST 30	▼ 97,09	-9	55	205
German 10	▲ 106,14	6	57	74
Россия 30	▲ 113,34	6	-30	53
Спред Россия 30	▼ 167,80	0	12	9
Турция 34	▲ 114,11	8	-155	-118
Бразилия 40	▼ 133,47	-30	-48	-16
Колумбия 37	▲ 108,61	29	-100	-189
Венесуэла 34	▼ 71,19	-15	-353	311

Источник: данные бирж; оценка: Велес Капитал

Товарные рынки

	Значение	Изменение, %		
		Пред.	Неделя	Месяц
Brent	▼ 72,48	-0,75	-5,96	-3,83
Urals	▼ 72,06	-0,70	-5,87	-3,57
Золото	▼ 1 097,55	-0,08	-3,57	-0,71
Серебро	▼ 16,74	-2,31	-10,70	-4,32
Никель	▲ 18 122	0,25	-5,33	-2,42
Медь	▼ 7 357	-1,13	-2,15	4,57
Алюминий	▼ 1 970	-0,24	-0,32	1,14

Источник: данные бирж; оценка: Велес Капитал

Валютный рынок

	Значение	Изменение, %		
		Пред.	Неделя	Месяц
EUR/USD	▼ 1,4102	-0,35	-1,34	-1,97
USD/JPY	▼ 89,66	-0,64	-1,54	-1,88
RUR/USD, ЦБ	▼ 30,3197	0,67	1,91	2,02
RUR/EUR, ЦБ	▲ 42,7565	0,35	1,84	0,02
Валютная корзина	▲ 35,9163	0,50	1,87	0,94

Источник: данные бирж; оценка: Велес Капитал

Динамика рублевых остатков

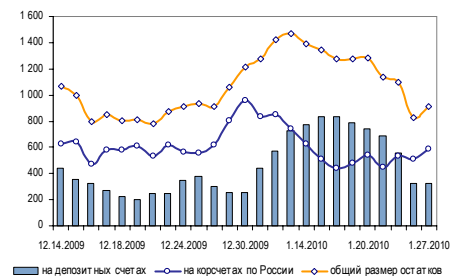

Денежный рынок

	Значение	Пред.	Неделя	Месяц
МБК O/N, %	▼ 4,96	5,95	4,03	6,71
МБК 1 неделя, %	▼ 5,24	5,45	4,35	6,50
МБК 2 недели, %	▼ 5,36	5,50	4,50	6,50
LIBOR O/N, %	▲ 0,17	0,17	0,17	0,18
LIBOR 1 месяц, %	- 0,23	0,23	0,23	0,23
LIBOR 3 месяца, %	- 0,25	0,25	0,25	0,25

Источник: данные бирж; оценка: Велес Капитал

**Внешние рынки****US Treasuries****Обама предложил меньше тратить.**

Во вторник динамика торгов казначейскими облигациями отличалась повышенной волатильностью. В утренние часы на рынке преобладали покупки, спровоцированные сообщением о намерении администрации Обамы «заморозить» расходы госбюджета, не связанные с реализацией национальных программ. Росту котировок на вторичном рынке способствовало и успешное окончание первого из трех аукционов, запланированных Минфином США на эту неделю. Суммарный спрос при размещении 2-ух летних бумаг превысил предложение в 3,13 раза. Таким образом, выпуск объемом в 44 млрд долл. был размещен под 0,88% годовых, что близко к историческому минимуму.

Однако во второй половине дня котировки базовых активов откатились вниз. Поводом послужили неожиданно хорошие данные по индексу потребительских настроений (Conference Board), выросшему до значения 55.9 п., что выше заметно как прогнозов, так и декабрьского значения. Между тем обзор S&P Case-Shiller, анализирующий динамику цен на жилье в 20 крупнейших городах, указал на продолжение спада на рынке недвижимости. Что же касается корпоративных отчетов. Опубликованных еще до открытия американской торговой сессии, то в большинстве своем отчеты отказались лучше ожиданий.

Сегодня ключевым моментом дня обещает стать конференция по итогам однодневного заседания ФРС. Мало кто сомневается, что процентные ставки будут оставлены на текущих нулевых уровнях. Интрига в том, как долго это продлится. Кроме того, будут опубликованы данные по продажам новостроек, а также еще до открытия площадок отчитается ряд крупных компаний, в том числе Caterpillar и Boeing.

Внешние рынки**Еврооблигации****Подождем – увидим.**

На рынке еврооблигаций было спокойно. Суверенный выпуск Russia 30 с открытия смог отыграть порядка 10 б.п. вверх и закрылся на уровне 113,375% от номинала. В корпоративном сегменте единой тенденции не наблюдалось. Продавали в основном короткие и уже относительно дорогие выпуски с доходностями на уровне 5% годовых.

Внутренний рынок**Корпоративный сектор****Вслед за корзиной.**

В целом поведение игроков в течение дня было довольно пассивным, хотя продавцы явно преобладали. Снижение котировок наиболее ликвидных бумаг составило в среднем 20-30 б.п. Активнее всего пострадали краткие выпуски ОФЗ (25065, 25064, 26200) и обязательства Москвы. Впрочем, эти выпуски дольше других сопротивлялись общему падению. Большое количество сделок прошло также по выпускам: РЖД-10, Мечел-5, МРСК-Юга-2, Мос.Обл.-5, Россельхозбанк-9 и РенКапитал-1.

В среду активность внутреннего рынка будет невелика. На фоне общей неразберихи и тревожности, инвесторы, вероятно, предпочтут дождаться итогов заседания ФРС.

Иван Манаенко
IManaenko@veles-capital.ru



Итоги торгов рублевыми облигациями

Лидеры по оборотам

Выпуск	Цена, %	Изм. цены, б.п.	Об. торг., млн руб.	Кол-во сделок	Эф. дох. % год.	Дюр., лет
ВК-Инвест-1	100,00	-0,10	6 670	108	9,46	3,05
РЖД-10	120,97	0,08	1 783	37	9,05	3,15
УРСА-7	100,05	-0,63	1 237	88	12,09	2,22
МосковОбл-5	100,12	0,07	415	30	9,77	0,16
ВоронежОбл-4	97,57	0,07	390	5	10,48	2,07
ПромСвБнк-6	101,01	0,08	224	9	9,28	0,87
РенКап-3	102,70	17,95	212	38	17,81	0,38
Х-М Банк-1	102,36	0,01	195	6	9,89	0,73
ПромСвБнк-5	102,45	-0,10	192	8	7,78	0,29
РосСелхз-3	100,05	-0,03	182	10	6,54	0,06
Зенит-3	102,16	-0,39	176	17	8,39	0,27
МосковОбл-8	94,70	0,36	148	9	12,12	2,94
ХКФБанк-4	101,96	-0,04	141	5	11,51	0,68
ВТБ-5	101,86	-0,04	136	22	7,15	0,22
ОФЗ 46003	102,06	-0,00	135	8	5,45	0,45
ОФЗ 46017	95,54	-0,11	135	4	7,86	4,85
ОФЗ 25061	100,15	-0,08	133	17	5,34	0,26
Зенит-5	102,20	0,60	132	14	8,30	0,84
АИЖК -10	94,69	-2,84	129	5	9,67	5,49
ОФЗ 46021	89,25	1,07	125	1	7,85	6,08
РенКап-1	99,94	-0,05	123	38	14,58	0,08
ЧТПЗ-1	98,61	0,09	123	9	13,50	0,36
МТС-1	101,60	-0,20	122	3	7,36	0,22
РусСтанд-8	101,85	0,60	112	1	11,49	0,68
ВБД-2	100,00	-0,55	108	8	9,18	0,86

Лидеры по количеству сделок

Выпуск	Цена, %	Изм. цены, б.п.	Об. торг., млн руб.	Кол-во сделок	Эф. дох. % год.	Дюр., лет
ВК-Инвест-1	100,00	-0,10	6 669,7	108	9,46	3,05
УРСА-7	100,05	-0,63	1 236,6	88	12,09	2,22
Газпром-4	100,07	-0,04	45,4	75	5,73	0,04
РенКап-1	99,94	-0,05	123,0	38	14,58	0,08
РенКап-3	102,70	17,95	212,2	38	17,81	0,38
РЖД-10	120,97	0,08	1 782,8	37	9,05	3,15
МосковОбл-5	100,12	0,07	414,6	30	9,77	0,16
УрлсБлизинг-2	100,02	-0,11	4,0	29	15,01	1,38
ВТБ-5	101,86	-0,04	135,6	22	7,15	0,22
АИЖК-9	93,32	0,82	100,7	20	9,45	4,02
ВТБ-6	102,62	-0,03	105,7	18	7,62	0,45
Зенит-3	102,16	-0,39	175,5	17	8,39	0,27
ОФЗ 25061	100,15	-0,08	132,8	17	5,34	0,26
АИЖК -11	91,05	-0,79	0,2	17	10,30	4,87
ЯрославОбл-7	99,81	-0,14	24,1	16	8,14	0,16
РТКЛзнг-5	94,62	0,21	0,8	15	23,71	0,43
Зенит-5	102,20	0,60	132,4	14	8,30	0,84
РЖД-8	100,33	-0,17	32,2	13	8,36	1,38
ГидроОГК	99,60	0,01	32,7	12	8,57	1,36
Пеноплекс-2	48,88	3,60	0,0	12	33,55	2,48
Мечел-2	99,30	0,05	68,7	11	10,51	0,36
Москва 59	100,49	-0,03	13,0	11	6,58	0,12
Дикси	92,48	-0,12	16,5	10	17,66	1,06
СибТлк-7	100,50	0,15	1,0	10	9,09	0,01
ОМЗ-5	100,00	-0,01	10,0	10	13,40	1,09

Лидеры роста

Выпуск	Цена, %	Изм. цены, б.п.	Об. торг., млн руб.	Кол-во сделок	Эф. дох. % год.	Дюр., лет
РенКап-3	102,70	17,95	212,2	38	17,81	0,38
Пеноплекс-2	48,88	3,60	0,0	12	33,55	2,48
РосСелхз-4	104,90	1,99	13,6	10	8,49	1,54
ПрвОбъедБнк-1	101,85	1,85	20,4	2	12,11	0,42
УралсиБЛК5	102,00	1,50	30,6	3	12,39	0,95
ОФЗ 46020	88,00	0,98	3,5	2	8,18	11,00
АИЖК-9	93,32	0,82	100,7	20	9,45	4,02
Зенит-5	102,20	0,60	132,4	14	8,30	0,84
МособгазФин-2	86,80	0,59	0,0	4	20,08	1,33
МосЭнерг-1	105,75	0,50	1,1	2	8,81	1,46
ЮТК-5	99,85	0,44	0,6	5	7,68	0,33
МТС-2	101,53	0,43	11,2	7	7,93	0,23
ВолгаТлк-3	99,70	0,40	5,4	2	9,20	0,58
МосковОбл-8	94,70	0,36	148,4	9	12,12	2,94
УГМК-УЭМ	99,40	0,32	0,1	2	13,99	0,08
ОФЗ 25062	99,09	0,25	1,2	3	6,66	1,21
РосСелхз-6	103,25	0,25	12,9	10	7,48	0,53
РТКЛзнг-5	94,62	0,21	0,8	15	23,71	0,43
Петроком-4	103,21	0,21	0,1	5	7,69	0,44
РЖД-13	101,95	0,20	58,6	6	0,28	0,01
Номос-9	102,59	0,19	7,4	3	8,49	0,37
Интегра-2	102,15	0,18	1,3	8	15,91	1,62
НижегорОбл-3	99,17	0,17	4,0	6	8,68	1,24
Виктория-2	99,70	0,16	7,2	10	16,57	0,05
СибТлк-7	100,50	0,15	1,0	10	9,09	0,01

Лидеры падения

Выпуск	Цена, %	Изм. цены, б.п.	Об. торг., млн руб.	Кол-во сделок	Эф. дох. % год.	Дюр., лет
Х-МСтрой-1	94,10	-5,90	9,6	2	-	0,15
МБРР-3	100,01	-3,99	0,0	2	15,84	0,72
Саха-1	95,00	-3,00	1,9	3	10,96	2,04
АИЖК -10	94,69	-2,84	128,8	5	9,67	5,49
Лукойл-3	98,78	-1,19	0,0	4	7,40	1,76
ТомскАдм 2	107,00	-0,95	0,1	3	12,99	1,64
Москва 39	95,57	-0,93	0,0	3	9,01	3,84
АИЖК -11	91,05	-0,79	0,2	17	10,30	4,87
РосСелхз-2	99,35	-0,75	5,5	2	8,77	1,01
КубНива-1	99,25	-0,75	2,7	3	16,36	2,97
УралсиБЛК4	102,25	-0,74	30,7	2	12,93	1,76
УРСА-7	100,05	-0,63	1 236,6	88	12,09	2,22
Таттел-4	101,85	-0,60	20,4	2	9,05	0,26
СтрТрГаз-2	85,39	-0,56	3,2	6	16,66	2,25
ВБД-2	100,00	-0,55	108,2	8	9,18	0,86
ЮТЭйр-3	100,55	-0,45	20,1	2	13,71	0,85
ХКФБанк-2	101,84	-0,39	16,4	7	10,88	0,26
Зенит-3	102,16	-0,39	175,5	17	8,39	0,27
ФСК-4	98,90	-0,35	19,8	2	8,16	1,59
АИЖК Алтай	98,92	-0,33	0,0	3	17,13	0,18
Система-1	101,26	-0,31	27,3	7	8,16	0,11
Москва 45	99,76	-0,24	4,0	4	8,28	2,23
РенКап-2	103,32	-0,23	0,5	3	16,98	0,65
МТС-1	101,60	-0,20	121,9	3	7,36	0,22
РЖД-9	102,00	-0,20	1,1	2	6,43	0,29



Атлас рынка государственных и муниципальных облигаций

ОФЗ

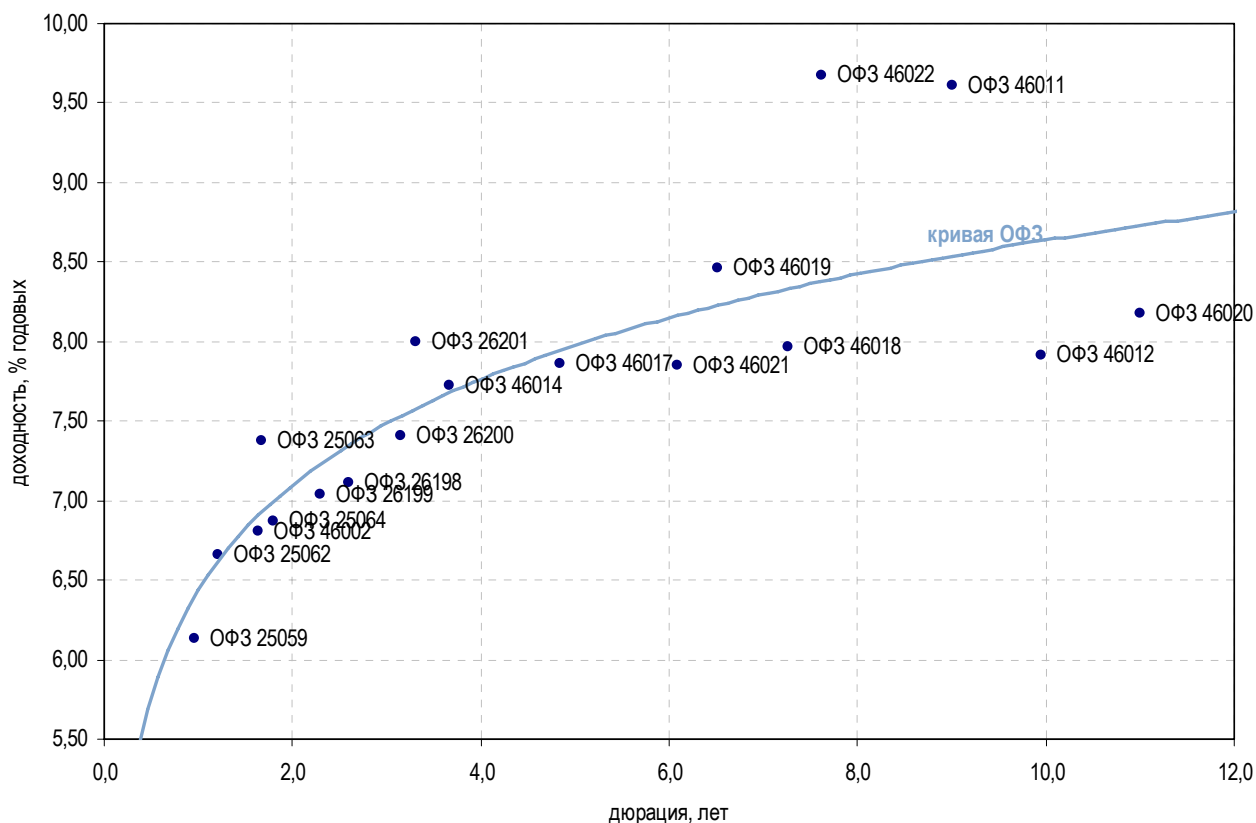

Выпуск	Купон, %	Оферта	Погашение	Цена, %	Изм. цены, б.п.	Объем торгов, руб.	Эф. дох-ть, % год.	Дюрация, лет	Спрэд к крив. ОФЗ	Рейтинг ликвидн.	Изм. ликвидн.
Гособлигации											
ОФЗ 25061	5,80	-	05.05.2010	100,15	-0,08	132 811 130	5,34	0,26	-	61	5
ОФЗ 46003	10,00	-	14.07.2010	102,06	-0,00	135 206 098	5,45	0,45	-	61	-3
ОФЗ 25059	6,10	-	19.01.2011	100,10	0,01	1 001 000	6,13	0,96	-	76	2
ОФЗ 25062	5,80	-	04.05.2011	99,09	0,25	1 190 092	6,66	1,21	-	52	0
ОФЗ 25063	6,20	-	09.11.2011	98,36	-0,94	4 918 000	7,38	1,68	-	55	8
ОФЗ 25064	11,90	-	18.01.2012	-	-	-	6,87	1,80	-	-	-
ОФЗ 26199	6,10	-	11.07.2012	-	-	-	7,04	2,29	-	68	3
ОФЗ 46002	8,00	-	08.08.2012	-	-	-	6,81	1,63	-	74	10
ОФЗ 26198	6,00	-	02.11.2012	-	-	-	7,11	2,60	-	74	11
ОФЗ 26200	6,10	-	17.07.2013	96,61	-0,09	50 374 078	7,41	3,14	-	36	12
ОФЗ 26201	6,55	-	16.10.2013	-	-	-	8,00	3,32	-	6	-3
ОФЗ 46017	7,50	-	03.08.2016	95,54	-0,11	135 147 304	7,86	4,85	-	41	-3
ОФЗ 46021	7,00	-	08.08.2018	89,25	1,07	124 950 000	7,85	6,08	-	24	13
ОФЗ 46014	8,00	-	29.08.2018	-	-	-	7,72	3,67	-	37	-1
ОФЗ 48001	13,00	-	31.10.2018	-	-	-	13,44	-	-	33	17
ОФЗ 46005	-	-	09.01.2019	-	-	-	8,50	13,61	-	24	9
ОФЗ 46019	-	-	20.03.2019	-	-	-	8,46	6,52	-	15	-
ОФЗ 46018	8,50	-	24.11.2021	-	-	-	7,97	7,26	-	50	-1
ОФЗ 46022	7,50	-	19.07.2023	-	-	-	9,67	7,63	-	5	-1
ОФЗ 46011	-	-	20.08.2025	-	-	-	9,61	9,00	-	15	-1
ОФЗ 46010	-	-	17.05.2028	-	-	-	8,47	-	-	15	-
ОФЗ 46012	1,95	-	05.09.2029	-	-	-	7,91	9,95	-	15	-
ОФЗ 46020	6,90	-	06.02.2036	88,00	0,98	3 520 000	8,18	11,00	-	66	-2

* - рейтинг ликвидности рассчитывается на основе еженедельных данных

Источник: ММББ; Оценка: Велес Капитал



Субфедеральные и муниципальные облигации

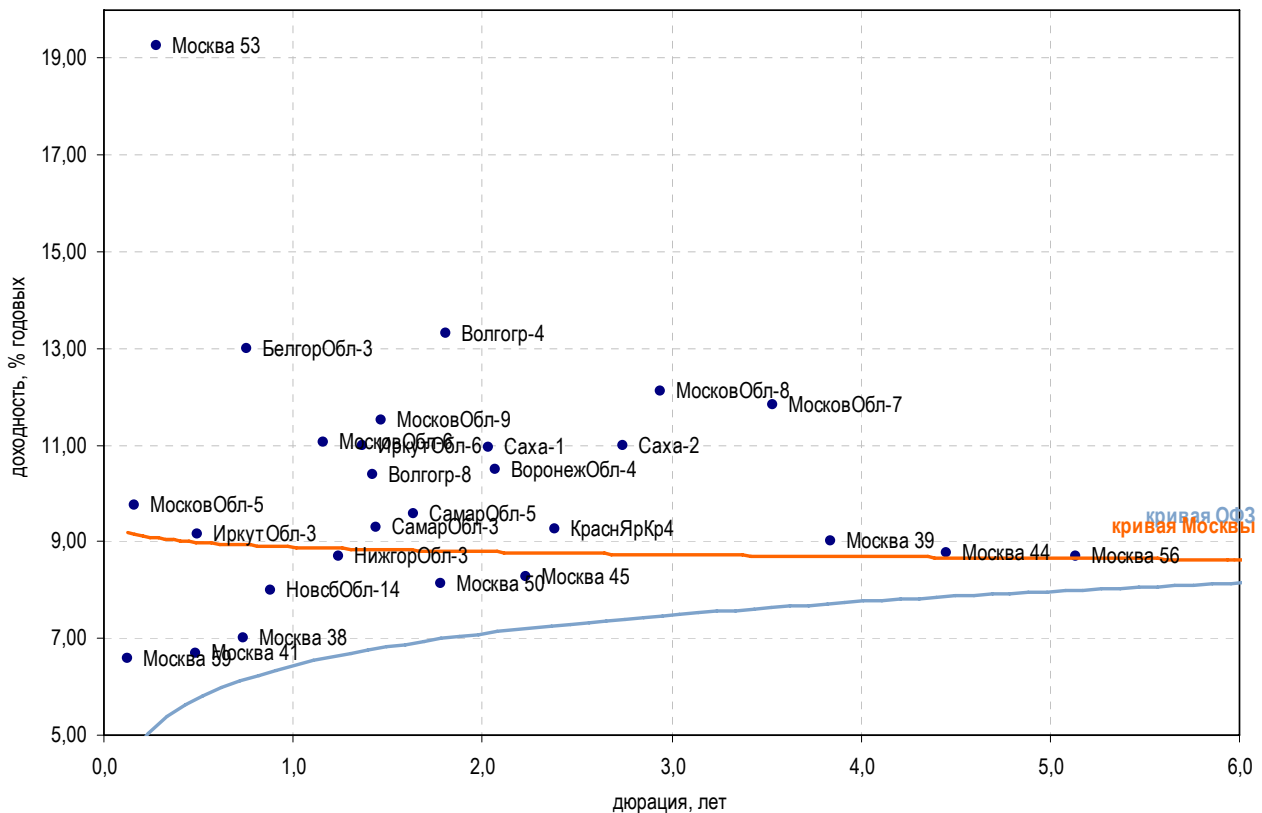

Выпуск	Купон, %	Оферта	Погашение	Цена, %	Изм. цены, б.п.	Объем торгов, руб.	Эф. дох-ть, % год.	Дюрация, лет	Спрэд к крив. РФЗ	Рейтинг ликвидн.	Изм. ликвидн.
Москва											
Москва 59	10,00	-	15.03.2010	100,49	-0,03	13 043 133	6,58	0,12	-	91	0
Москва 41	8,00	-	30.07.2010	-	-	-	6,68	0,48	-	4	-
Москва 38	10,00	-	26.12.2010	-	-	-	7,01	0,73	-	32	4
Москва 50	8,00	-	18.12.2011	-	-	-	8,15	1,78	-	27	7
Москва 45	8,00	-	27.06.2012	99,76	-0,24	4 040 100	8,28	2,23	-	84	6
Москва 53	8,00	-	01.09.2013	-	-	-	19,25	0,28	-	11	-
Москва 39	8,00	-	21.07.2014	95,57	-0,93	6 690	9,01	3,84	-	23	-2
Москва 44	8,00	-	24.06.2015	95,40	-0,12	14 310	8,76	4,45	-	66	3
Москва 56	8,00	-	22.09.2016	94,30	-0,12	94 300 000	8,70	5,14	-	15	-
Регионы											
БелгорОбл-3	8,38	-	10.11.2010	-	-	-	13,01	0,76	-	24	7
ВоронежОбл-4	9,00	-	25.06.2012	97,57	0,07	390 260 000	10,48	2,07	-	11	11
ИркутОбл-3	6,75	-	24.11.2010	98,94	7,44	247	9,15	0,50	-	2	-2
ИркутОбл-6	9,20	-	22.11.2012	-	-	-	11,00	1,37	-	62	0
Волгогр-8	14,70	-	06.09.2011	104,20	0,20	5 210	10,37	1,42	-	-	-
Волгогр-4	18,10	-	07.11.2012	-	-	-	13,31	1,81	-	-	-
МосковОбл-5	10,00	-	30.03.2010	100,12	0,07	414 580 265	9,77	0,16	-	21	-7
МосковОбл-6	9,00	-	19.04.2011	-	-	-	11,06	1,16	-	42	-3
МосковОбл-7	8,00	-	16.04.2014	-	-	-	11,84	3,54	-	41	-3
МосковОбл-8	9,00	-	11.06.2013	94,70	0,36	148 428 075	12,12	2,94	-	91	2
МосковОбл-9	18,00	-	15.03.2012	-	-	-	11,50	1,46	-	18	-
НижгорОбл-3	7,95	-	20.10.2011	99,17	0,17	4 026 400	8,68	1,24	-	3	-
НовсбОбл-14	7,89	-	24.12.2010	-	-	-	8,00	0,88	-	1	-1
СамарОбл-3	7,60	-	11.08.2011	-	-	-	9,31	1,44	-	12	5
СамарОбл-5	9,30	-	19.12.2013	-	-	-	9,56	1,64	-	38	6
Саха-1	7,95	-	11.04.2013	95,00	-3,00	1 900 000	10,96	2,04	-	8	0
Саха-2	7,80	-	17.04.2014	-	-	-	11,00	2,74	-	13	-11
ЯрославОбл-7	6,75	-	30.03.2010	99,81	-0,14	24 095 107	8,14	0,16	-	13	-1
СамарОбл-6	15,00	-	10.05.2013	113,00	1,00	1 081 410	10,04	2,62	-	-	-
НижгорОбл-5	13,25	-	02.12.2012	-	-	-	9,95	1,73	-	-	-
КраснЯрКр4	11,64	-	08.11.2012	103,67	-0,53	32 656 500	9,25	2,38	-	-	-

* - рейтинг ликвидности рассчитывается на основе ежедневных данных

Источник: ММВБ; Оценка: Велес Капитал



Атлас рынка корпоративных облигаций

Нефть и газ

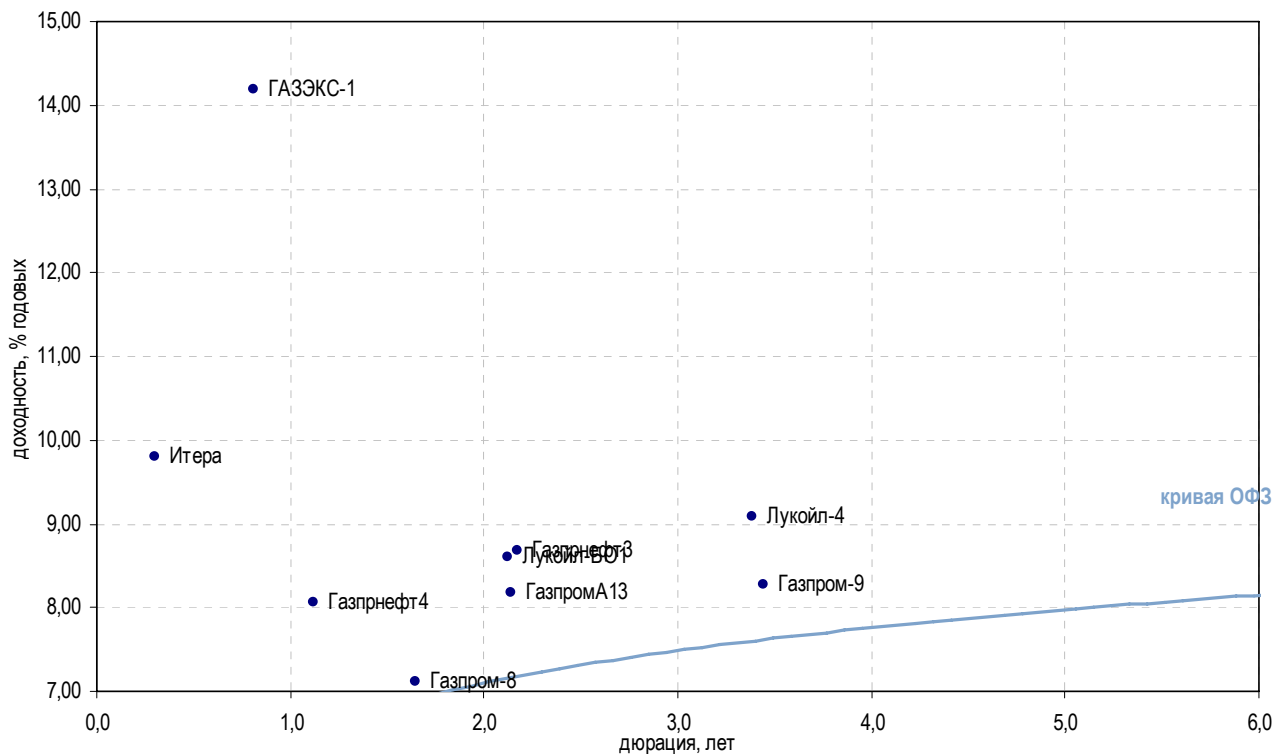

Выпуск	Купон, %	Оферта	Погашение	Цена, %	Изм. цены, б.п.	Объем торгов, руб.	Эф. дох-ть, % год.	Дюрация, лет	Спрэд к крив. ОФЗ	Рейтинг ликвидн.	Изм. ликвидн.
Добыча											
Газпром-4	8,22	-	10.02.2010	100,07	-0,04	45 413 592	5,73	0,04	-	79	0
Газпром-4	16,70	19.04.2011	09.04.2019	110,20	-0,38	6 061 000	8,06	1,12	-	-	-
Газпром-3	14,75	17.07.2012	12.07.2016	113,76	0,01	34 128 000	8,68	2,17	-	-	-
Газпром-8	7,00	-	27.10.2011	-	-	-	7,11	1,65	-	6	1
Газпром-9	7,23	-	12.02.2014	-	-	-	8,28	3,44	-	8	2
Итера	18,90	25.05.2010	20.11.2012	-	-	-	9,81	0,30	-	15	1
ГазпромА13	13,12	29.06.2010	26.06.2012	110,45	-0,14	72 254 753	8,18	2,14	-	-	-
ГазпромА11	13,75	28.06.2011	24.06.2014	120,09	-0,15	13 210 000	0,01	3,51	-	-	-
Лукойл-4	7,40	-	05.12.2013	96,36	-0,01	13 721 729	9,08	3,38	-	31	2
РуссНефть	13,00	-	10.12.2010	100,00	-	298 999	13,37	0,84	286,41	8	-
Лукойл-БО5	13,35	-	06.08.2012	111,00	0,04	28 527 000	8,60	2,12	-	-	-
Лукойл-БО4	13,35	-	06.08.2012	-	-	1 110	8,60	2,12	-	-	-
Лукойл-БО3	13,35	-	06.08.2012	-	-	-	8,41	2,12	-	-	-
Лукойл-БО20	13,50	-	22.06.2010	102,55	-0,02	772 302 326	6,48	0,38	-	-	-
Лукойл-БО2	13,35	-	06.08.2012	-	-	-	8,60	2,12	-	-	-
Лукойл-БО19	13,50	-	22.06.2010	102,55	0,15	512 791 906	6,48	0,38	-	-	-
Лукойл-БО18	13,50	-	22.06.2010	102,55	0,15	672 944 300	6,48	0,38	-	-	-
Лукойл-БО1	13,35	-	06.08.2012	-	-	-	8,60	2,12	-	-	-
Прочее											
ГАЗЭКС-1	14,00	-	16.12.2010	-	-	-	14,18	0,81	367,82	10	6

* - рейтинг ликвидности рассчитывается на основе ежедневных данных

Источник: ММВБ; Оценка: Велес Капитал



Электроэнергетика

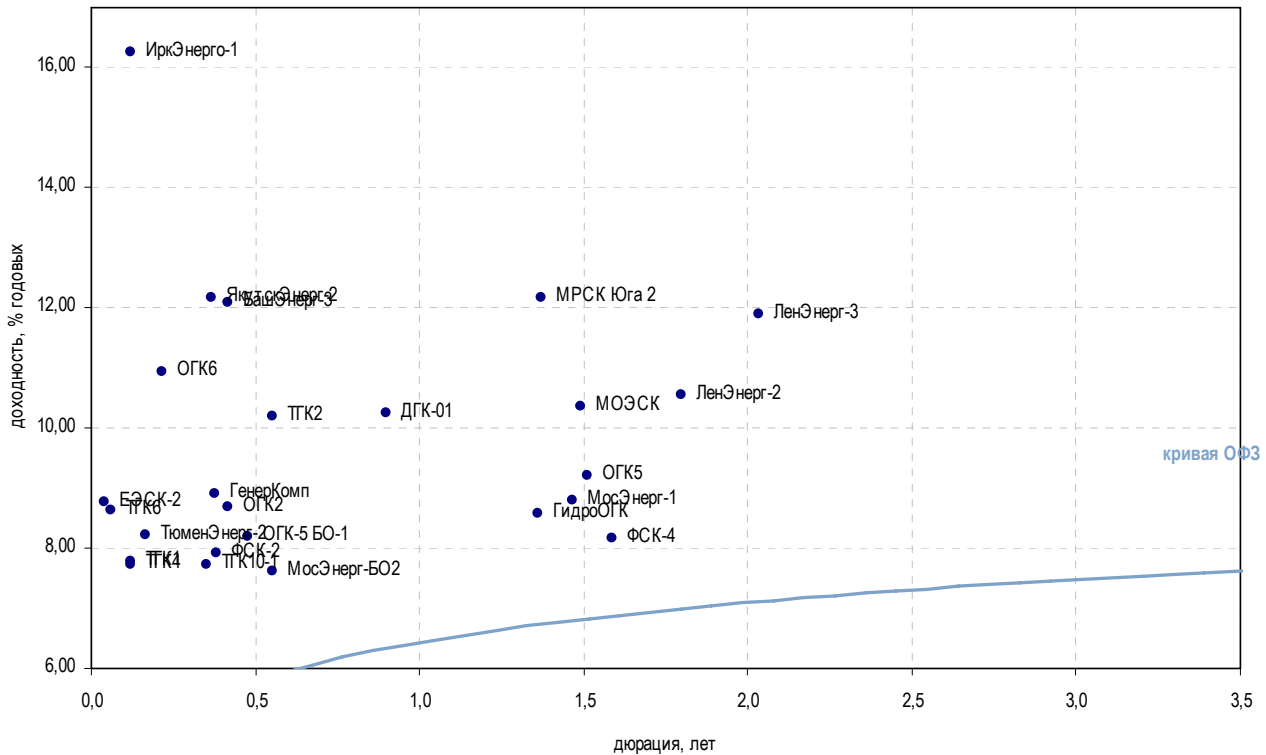

Выпуск	Купон, %	Оферта	Погашение	Цена, %	Изм. ценз, б.п.	Объем торгов, руб.	Эф. дох-ть, % год.	Дюрация, лет	Спрэд к крив. РФЗ	Рейтинг ликвидн.	Изм. ликвидн.	
Генерирующие компании												
ГенерКомп	12,00	22.06.2010	21.06.2011	-	-	-	8,91	0,38	-	2	-	
ГидроОГК	8,10	-	29.06.2011	▲	99,60	0,01	32 714 354	8,57	1,36	-	57	3
ДГК-01	10,50	11.03.2011	08.03.2013	-	-	-	10,25	0,90	-	70	-6	
МосЭнерг-1	12,50	-	13.09.2011	▲	105,75	0,50	1 058 600	8,81	1,46	-	18	4
МосЭнерг-2	7,65	23.02.2012	18.02.2016	-	-	-	9,25	1,89	-	24	11	
МосЭнерг-БО2	11,45	-	26.08.2010	-	102,20	-	69 314 982	7,62	0,55	-	-	-
ОГК2	7,70	-	07.07.2010	-	99,65	-	48 848 430	8,69	0,42	-	40	-5
ОГК3	7,75	11.06.2010	09.12.2011	-	-	-	-	0,14	-	2	-	
ОГК5	12,25	-	29.09.2011	-	-	-	9,21	1,51	-	22	4	
ОГК6	7,55	22.04.2010	19.04.2012	-	-	-	10,95	0,22	61,82	25	-21	
ТГК1	7,75	16.03.2010	11.03.2014	-	100,00	-	500 000	7,78	0,12	-	10	0
ТГК10-1	7,60	-	17.06.2010	-	-	-	7,74	0,35	-	45	-5	
ТГК10-2	9,75	10.02.2010	06.02.2013	-	-	-	38,72	0,21	2 839,50	7	2	
ТГК2	18,00	31.08.2010	30.08.2011	-	-	-	10,19	0,55	-	17	13	
ТГК4	7,60	03.06.2010	31.05.2012	▲	99,99	0,99	1 000	7,74	0,12	-	13	3
Атомэнергопром, 2	11,50	-	15.02.2014	-	-	-	-	0,01	-	-	-	
Атомэнергопром, 1	11,50	-	15.02.2014	▼	100,36	-0,39	1 465 275 998	1,06	0,01	-	-	
ТГК6	12,00	23.02.2010	21.02.2012	-	100,25	-	20 225 836	8,63	0,06	-	53	-
ТГК8	8,00	-	10.05.2012	-	-	-	9,24	2,38	-	2	-	
ОГК-5 БО-2	12,20	-	27.07.2010	-	-	-	7,13	0,48	-	-	-	
ОГК-5 БО-1	12,20	-	27.07.2010	▲	102,00	0,25	1 428 000	8,19	0,48	-	-	
Вертикально-интегрированные компании												
БашЭнерг-3	8,30	-	09.03.2011	-	-	-	12,10	0,42	168,36	43	39	
ИркЭнерго-1	15,50	03.06.2010	28.11.2013	-	-	-	16,26	0,12	600,37	12	-5	
ЯкутскЭнерг-2	17,00	11.03.2010	09.03.2012	▼	100,56	-0,69	1 006	12,16	0,37	175,97	33	31
Сетевые компании												
ЕЭС-2	8,74	08.04.2010	05.04.2012	-	-	-	8,76	0,04	-	8	-3	
ЛенЭнерг-2	8,54	-	27.01.2012	-	-	-	10,56	1,80	-	22	4	
ЛенЭнерг-3	8,02	-	18.04.2012	▼	93,16	-3,24	932	11,91	128,95	20	2	
МОЭСК	8,05	-	06.09.2011	▲	97,00	0,10	12 448 697	10,36	1,49	-	8	-1
ТюменЭнерг-2	7,70	01.04.2010	29.03.2012	▲	99,92	-0,03	66 692 590	8,22	0,16	-	33	-5
ФСК-2	8,25	-	22.06.2010	-	-	-	7,93	0,38	-	13	2	
ФСК-4	7,30	-	06.10.2011	▼	98,90	-0,35	19 780 000	8,16	1,59	-	15	2
МРСК Юга 2	17,50	30.08.2011	26.08.2014	▼	107,69	-0,76	191 663 030	12,16	1,37	159,01	-	-
Прочее												
МОЭК	18,00	28.01.2010	25.07.2013	-	-	-	2,71	1,36	-	12	-3	

* - рейтинг ликвидности рассчитывается на основе еженедельных данных

Источник: ММВБ; Оценка: Велес Капитал



СВЯЗЬ

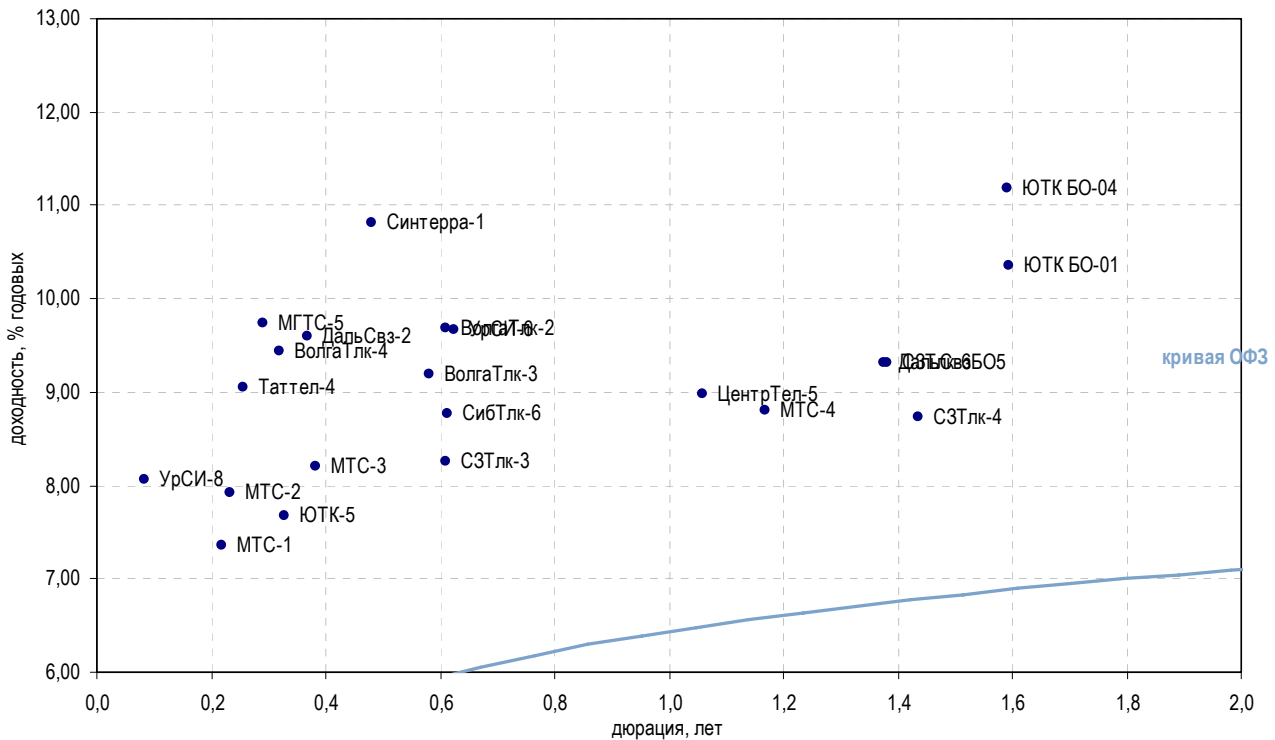

Выпуск	Купон, %	Оферта	Погашение	Цена, %	Изм. цены, б.п.	Объем торгов, руб.	Эф. дох-ть, % год.	Дюрация, лет	Спрэд к крив. РФЗ	Рейтинг ликвидн.	Изм. ликвидн.	
Традиционные операторы связи												
ВолгаТлк-2	9,50	-	30.11.2010	-	-	-	9,68	0,61	-	5	1	
ВолгаТлк-3	8,50	-	30.11.2010	▲	99,70	0,40	5 383 800	9,20	0,58	-	5	
ВолгаТлк-4	12,00	08.03.2011	03.09.2013	-	-	-	9,44	0,32	-	6	1	
ДальСвз-2	8,85	02.06.2010	30.05.2012	-	-	-	9,60	0,37	-	5	-1	
СЗТлк-6	11,70	03.08.2011	24.07.2019	-	-	-	9,31	1,38	-	-	-	
МГТС-5	16,00	-	25.05.2010	-	-	-	9,73	0,29	-	3	2	
СЗТлк-3	8,60	-	24.02.2011	-	-	-	8,26	0,61	-	4	-	
СЗТлк-4	8,10	-	08.12.2011	-	-	-	8,74	1,44	-	14	0	
СЗТлк-5	9,65	25.05.2010	21.05.2013	-	-	-	8,52	0,01	-	26	-4	
СибТлк-6	9,75	-	16.09.2010	-	-	-	8,76	0,61	-	18	1	
ДальСвзБО5	15,00	19.07.2011	17.07.2012	-	-	-	9,31	1,38	-	-	-	
СибТлк-8	9,75	11.02.2010	08.08.2013	▼	99,00	-1,00	990	36,72	0,04	2 661,32	13	2
Таттел-4	16,00	06.05.2010	01.11.2012	▼	101,85	-0,60	20 371 018	9,05	0,26	-	9	5
УрСИ-6	10,50	-	17.11.2011	-	-	-	9,67	0,62	-	55	1	
УрСИ-7	16,00	19.03.2010	13.03.2012	-	-	-	4,66	0,50	-	61	0	
УрСИ-8	9,60	07.04.2010	02.04.2013	-	-	-	8,06	0,08	-	23	4	
ЦентрТел-5	9,30	-	30.08.2011	-	-	-	8,98	1,06	-	3	1	
ЮТК БО-04	11,40	-	18.10.2012	-	-	-	11,18	1,59	59,11	-	-	
ЮТК БО-01	11,00	19.10.2011	17.10.2012	▼	101,60	-0,40	506 984	10,36	1,59	-	-	
ЮТК-5	7,55	02.06.2010	30.05.2012	▲	99,85	0,44	550 193	7,68	0,33	-	66	2
Сотовые операторы												
ВК-Инвест-1	9,25	-	19.07.2013	▼	100,00	-0,10	6 669 704 002	9,46	3,05	-	77	16
ВК-Инвест-3	15,20	12.07.2011	08.07.2014	-	-	-	8,53	1,36	-	-	-	
МТС-1	14,01	22.04.2010	17.10.2013	▼	101,60	-0,20	121 921 016	7,36	0,22	-	7	-
МТС-2	14,01	27.04.2010	20.10.2015	▲	101,53	0,43	11 214 942	7,93	0,23	-	7	-
МТС-3	8,70	22.06.2010	12.06.2018	-	100,25	-	50 126 002	8,20	0,38	-	76	-3
МТС-5	14,25	24.07.2012	19.07.2016	▼	110,50	-0,30	10 573 763	9,28	2,15	-	-	-
МТС-4	16,75	17.05.2011	13.05.2014	▼	109,41	-0,36	477 822 988	8,80	1,17	-	-	-
Альтернативные операторы												
Артектел-2	13,75	12.04.2010	09.04.2012	-	-	-	14,09	0,26	373,59	-	-	
Радионет-2	-	-	23.03.2011	-	-	-	-	0,59	-	1	1	
Синтерра-1	17,50	05.08.2010	01.08.2013	▼	103,45	-0,10	44 826 390	10,81	0,48	37,52	12	-1

* - рейтинг ликвидности рассчитывается на основе ежедневных данных

Источник: ММВБ; Оценка: Велес Капитал



Химия и нефтехимия

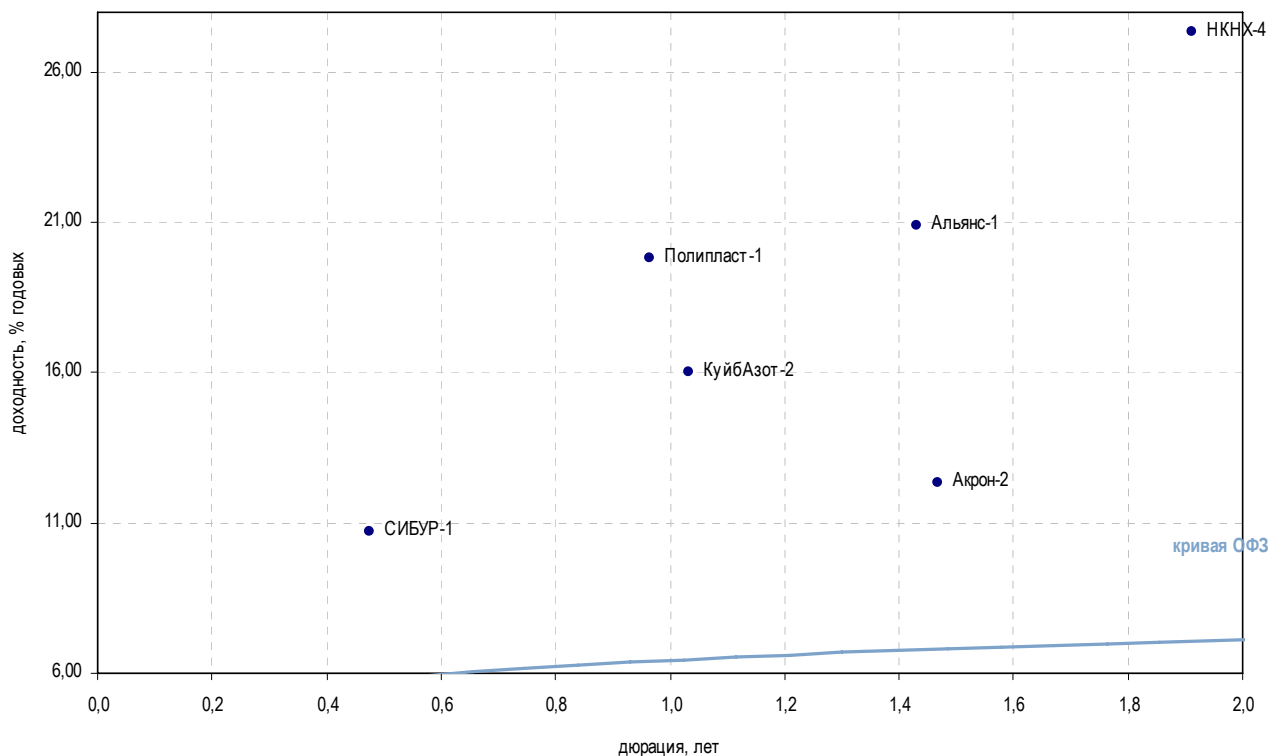

Выпуск	Купон, %	Оферта	Погашение	Цена, %	Изм. цены, б.п.	Объем торгов, руб.	Эф. дох-ть, % год.	Дюрация, лет	Спрэд к крив. РФЗ	Рейтинг ликвидн.	Изм. ликвидн.
Нефтехимия											
МарийНПЗ-2	0,01	-	16.12.2010	100,00	-	11 000	0,01	0,88	-	23	8
КуйбАзот-2	8,80	-	04.03.2011	93,50	-0,01	273 030	16,01	1,03	547,67	4	2
Альянс-1	14,00	-	14.09.2011	-	-	-	20,92	1,43	1 034,47	15	1
НКНХ-4	10,00	-	26.03.2012	-	-	-	27,35	1,91	1 673,74	5	-1
Акрон-3	13,85	23.05.2012	20.11.2013	103,75	0,81	77 871 603	12,29	2,02	167,00	-	-
Акрон-2	14,05	22.09.2011	19.09.2013	102,88	0,71	12 147 574	12,36	1,47	178,14	-	-
Прочее											
Полипласт-1	19,00	-	21.06.2011	-	-	-	19,84	0,96	931,56	8	-2
СИБУР-1	10,47	-	01.11.2012	-	-	-	10,73	0,48	29,68	0	-1
УХП	13,75	28.01.2010	21.01.2011	-	-	-	-	0,06	-	-	-

* - рейтинг ликвидности рассчитывается на основе еженедельных данных

Источник: ММВБ; Оценка: Велес Капитал



Транспорт

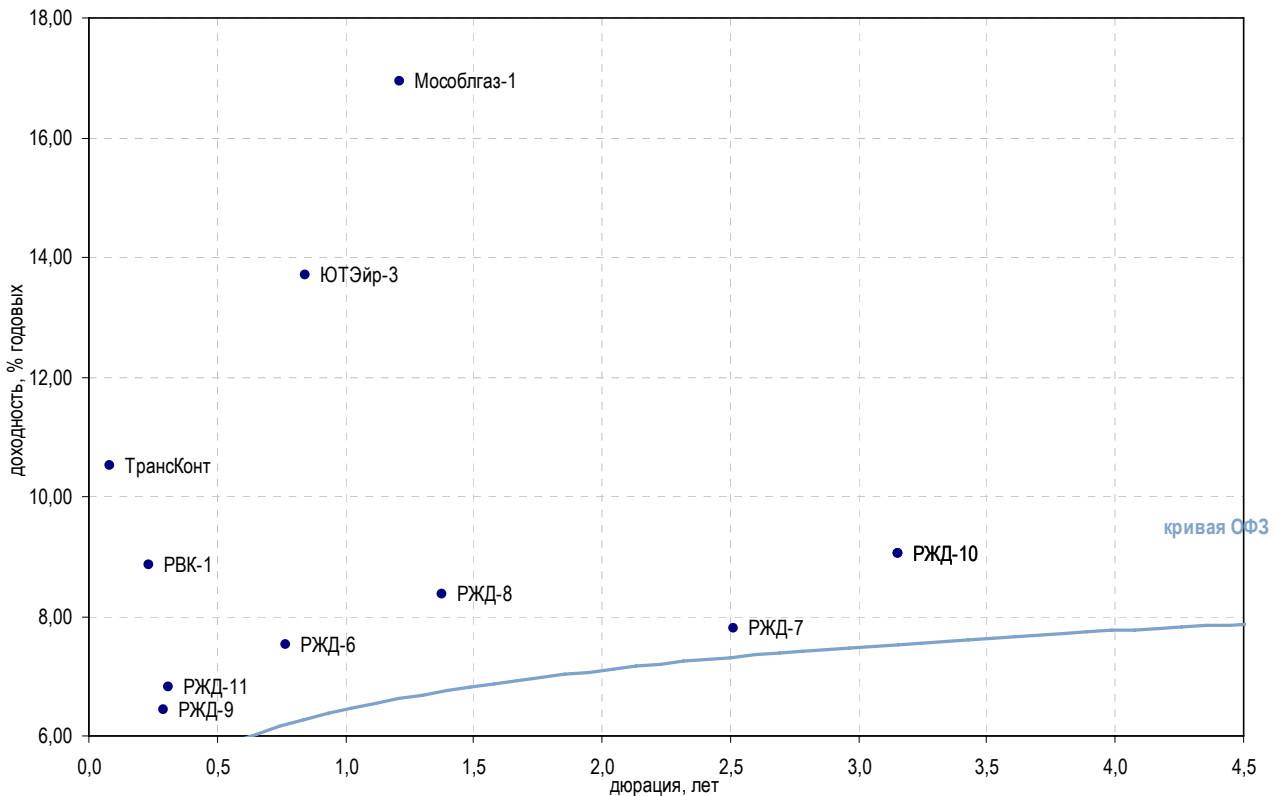

Выпуск	Купон, %	Оферта	Погашение	Цена, %	Изм. цены, б.п.	Объем торгов, руб.	Эф. дох-ть, % год.	Дюрация, лет	Спрэд к крив. РФЗ	Рейтинг ликвидн.	Изм. ликвидн.	
Авиакомпании												
АК Сибирь-1	18,00	-	17.07.2012	-	-	-	28,98	1,92	1 836,68	70	8	
КД Авиа-1	18,00	-	21.04.2010	-	-	-	-	25,65	-	12	5	
ЭйрЮнионРРД	14,00	-	16.12.2010	-	-	-	-	0,88	-	10	4	
ЮТЭйр-3	14,00	-	14.12.2010	▼	100,55	-0,45	20 113 015	13,71	0,85	320,24	40	17
Остальные транспортные компании												
ДВТГ-1	14,50	-	03.08.2010	-	-	-	-	0,27	-	4	2	
ДВТГ-2	14,50	22.07.2010	18.07.2013	-	-	-	-	0,24	-	7	1	
Мособлгаз-1	12,00	-	17.05.2011	-	-	-	16,95	1,21	639,60	3	1	
МособлгазФин-2	9,25	-	24.06.2012	▲	86,80	0,59	16 492	20,08	1,33	951,39	14	1
МосТрАвт	11,80	-	18.12.2012	-	-	-	163,11	1,00	15 258,06	4	-	
РВК-1	19,00	22.07.2010	21.07.2011	-	-	-	8,86	0,23	-	17	3	
ДВТГ-3	17,00	-	29.08.2013	-	-	-	-	1,19	-	-	-	
РЖД-6	7,35	-	10.11.2010	-	-	-	7,53	0,77	-	12	-1	
РЖД-7	7,55	-	07.11.2012	▲	99,75	3,16	18 952	7,79	2,52	11	1	
РЖД-8	8,50	-	06.07.2011	▼	100,33	-0,17	32 164 857	8,36	1,38	75	0	
РЖД-9	13,50	19.05.2010	13.11.2013	▼	102,00	-0,20	1 100 600	6,43	0,29	11	-	
РЖД-10	15,00	-	06.03.2014	▲	120,97	0,08	1 782 776 604	9,05	3,15	11	-	
РЖД-11	13,50	26.05.2010	18.11.2015	-	-	-	6,82	0,31	-	11	-	
РЖД-13	13,88	08.09.2011	06.03.2014	▲	101,95	0,20	58 565 752	0,28	0,01	11	-	
ТрансКонт	16,50	02.03.2010	26.02.2013	▼	100,55	-0,25	1 006	10,51	0,08	29,92	67	4
Усть-Луга-1	9,90	-	11.02.2010	-	-	-	12,66	0,03	258,37	15	8	
РЖД-19	13,50	25.07.2011	08.07.2024	-	-	-	9,04	1,40	-	-	-	
РЖД-18	13,22	21.07.2014	15.07.2019	-	104,25	-	93 827 120	4,51	0,01	-	-	
РЖД-17	13,02	22.07.2013	16.07.2018	▲	104,99	0,68	1 050	2,83	0,01	-	-	
РЖД-16	14,33	13.06.2011	05.06.2017	▼	108,08	-0,02	76 748 958	8,15	1,28	-	-	
РЖД-15	12,84	24.12.2012	20.06.2016	▼	104,00	-0,04	104 001 041	3,17	0,01	-	-	
РЖД-14	13,40	10.04.2012	07.04.2015	▼	101,80	-0,14	20 919 058	4,69	0,01	-	-	
РЖД-13	13,88	08.09.2011	06.03.2014	▲	101,95	0,20	58 565 752	0,28	0,01	11	-	
РЖД-12	14,90	24.11.2011	16.05.2019	▼	111,11	-0,04	242 198 320	8,38	1,64	-	-	
РЖД-10	15,00	-	06.03.2014	▲	120,97	0,08	1 782 776 604	9,05	3,15	11	-	

* - рейтинг ликвидности рассчитывается на основе еженедельных данных

Источник: ММББ; Оценка: Велес Капитал



Торговля

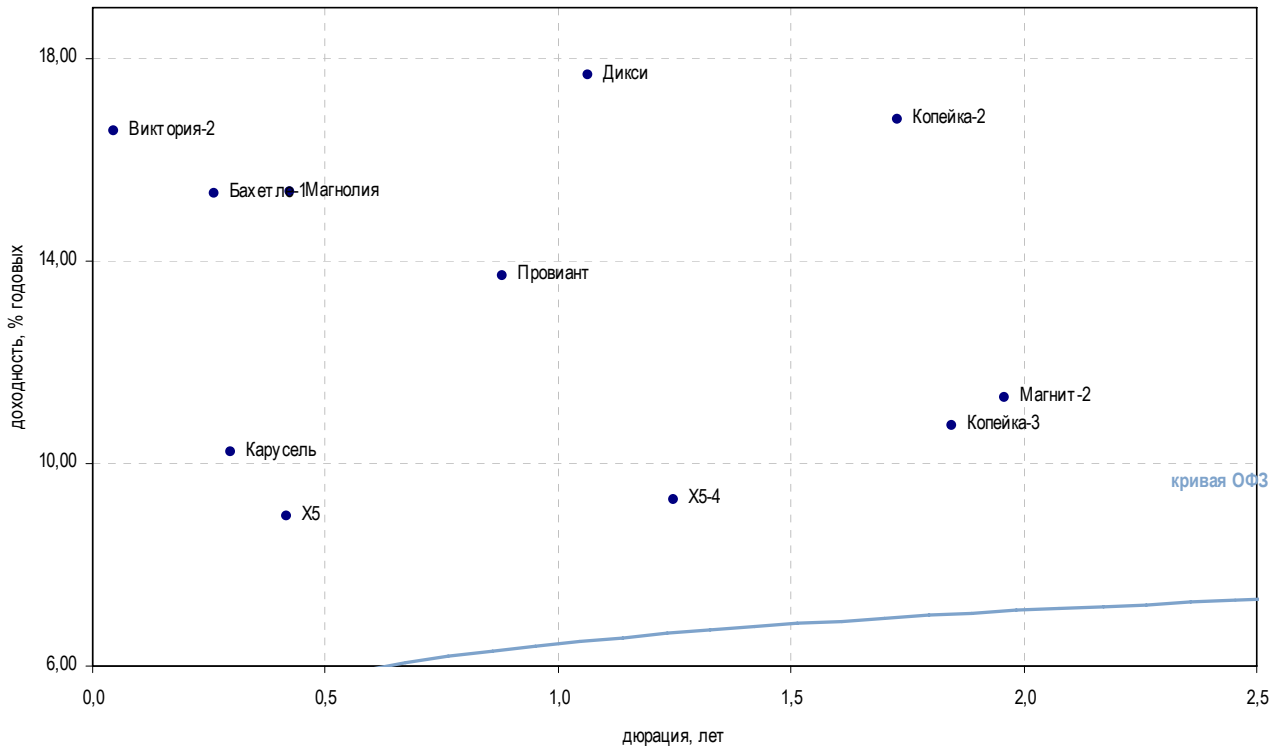

Выпуск	Купон, %	Оферта	Погашение	Цена, %	Изм. цены, б.п.	Объем торгов, руб.	Эф. дох-ть, % год.	Дюрация, лет	Спрэд к крив. ОФЗ	Рейтинг ликвидн.	Изм. ликвидн.	
Розничные сети												
Бахетле-1	15,00	-	19.05.2010	-	-	-	15,33	0,26	497,39	1	-	
Вестер-1	15,25	11.02.2010	11.08.2011	-	-	-	-	0,00	-	2	0	
Виктория-2	10,89	-	16.02.2010	▲	99,70	0,16	7 241 050	16,57	0,05	643,57	21	3
Дикси	9,25	-	17.03.2011	▼	92,48	-0,12	16 538 301	17,66	1,06	712,29	18	2
X5	7,60	06.07.2010	01.07.2014	▲	99,50	0,10	37 087 630	8,95	0,42	-	75	-3
Карусель	12,00	-	12.09.2013	-	-	-	-	10,23	0,30	-	2	-
Копейка-2	16,50	-	15.02.2012	-	-	-	-	16,79	1,73	619,04	50	18
Копейка-3	9,80	-	15.02.2012	-	-	-	-	10,75	1,85	14,18	3	-2
Матрица-3	15,00	24.11.2011	22.11.2012	-	-	-	-	-	-	-	-	-
Магнит-2	8,20	-	23.03.2012	▲	94,86	0,01	5 701 256	11,29	1,96	67,43	22	-13
Магнолия	19,00	-	22.07.2010	-	-	-	-	15,35	0,42	493,21	-	-
X5-4	18,46	09.06.2011	02.06.2016	▼	111,87	-0,13	40 954 240	9,27	1,25	-	-	-
Марта-3	-	-	02.08.2011	-	-	-	-	0,79	-	1	-	
7Континент-БО1	15,50	-	17.06.2011	-	-	-	-	1,25	-	-	-	
Мосмарт-1	0,01	14.10.2010	12.04.2012	-	-	-	-	1,06	0,36	-	2	-
НТС-1	15,00	-	26.04.2011	-	-	-	-	26,22	1,14	1 567,47	10	2
Провиант	-	-	15.12.2010	-	-	-	-	13,70	0,88	318,72	2	-2
Пятерочка-1	11,45	-	12.05.2010	-	-	-	-	-	-	-	-	
Пятерочка-2	9,30	-	14.12.2010	-	-	-	-	-	-	-	-	
7Континент	7,80	18.05.2010	14.06.2012	-	-	-	-	-	0,22	-	42	5
Холидэй	13,00	-	01.04.2010	-	-	-	-	33,31	0,14	2 303,58	0	-

* - рейтинг ликвидности рассчитывается на основе еженедельных данных

Источник: ММВБ; Оценка: Велес Капитал



Торговля

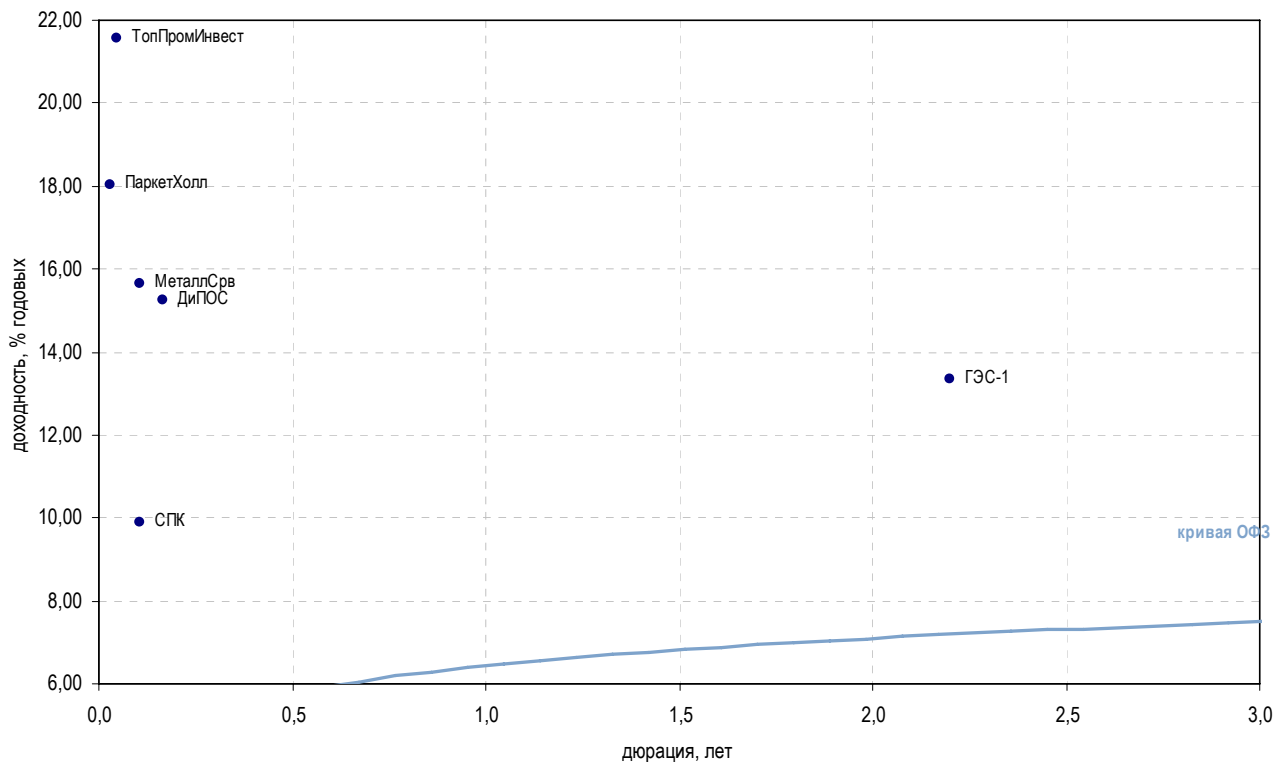

Выпуск	Купон, %	Оферта	Погашение	Цена, %	Изм. цены, б.п.	Объем торгов, руб.	Эф. дох-ть, % год.	Дюрация, лет	Спрэд к крив. ОФЗ	Рейтинг ликвидн.	Изм. ликвидн.
Торговля топливом и газом											
ГЭС-1	8,00	-	20.06.2012	-	-	-	13,34	2,20	270,93	7	4
КомплексФ	15,50	-	04.02.2010	-	-	-	-	0,23	-	7	2
РК-ГСС	-	-	09.08.2010	-	-	-	-	0,53	-	-	-
ТопПромИнвест	20,00	-	16.04.2010	-	-	-	21,55	0,05	1 141,57	2	-
УфайлОП	13,00	-	15.04.2010	▲	95,00	16,91	1 900	0,16	-	2	1
Торговля мясом											
Митлэнд-1	13,50	-	16.02.2010	-	-	-	-	0,04	-	-	-1
РубежПлюс	20,00	-	01.06.2010	-	-	-	39,36	0,12	2 910,58	-	-
Торговля металлом											
ДиПОС	13,50	22.06.2010	19.06.2012	-	-	-	15,27	0,16	497,44	1	-
Инпром-2	13,00	-	15.07.2010	-	-	-	53,15	0,22	4 281,41	4	-
Инпром-3	9,50	-	18.05.2011	-	-	-	-	0,78	-	8	-4
МеталлСрв	12,00	26.05.2010	23.05.2012	-	-	-	15,65	0,11	540,83	25	2
СПК	14,00	-	25.05.2010	-	-	-	9,89	0,10	-	2	-1
Продажа строительно-отделочных материалов											
Домоцентр	20,00	-	01.06.2010	-	-	-	131,12	0,43	12 069,94	1	-
Искрасофт-2	15,00	-	02.03.2010	-	-	-	-	0,01	-	2	-2
Лаверна	4,00	-	08.04.2010	-	-	-	3,50	0,04	-	1	1
ПаркетХолл	13,10	-	01.04.2010	-	-	-	18,03	0,03	794,95	-	-

* - рейтинг ликвидности рассчитывается на основе еженедельных данных

Источник: ММВБ; Оценка: Велес Капитал



Торговля

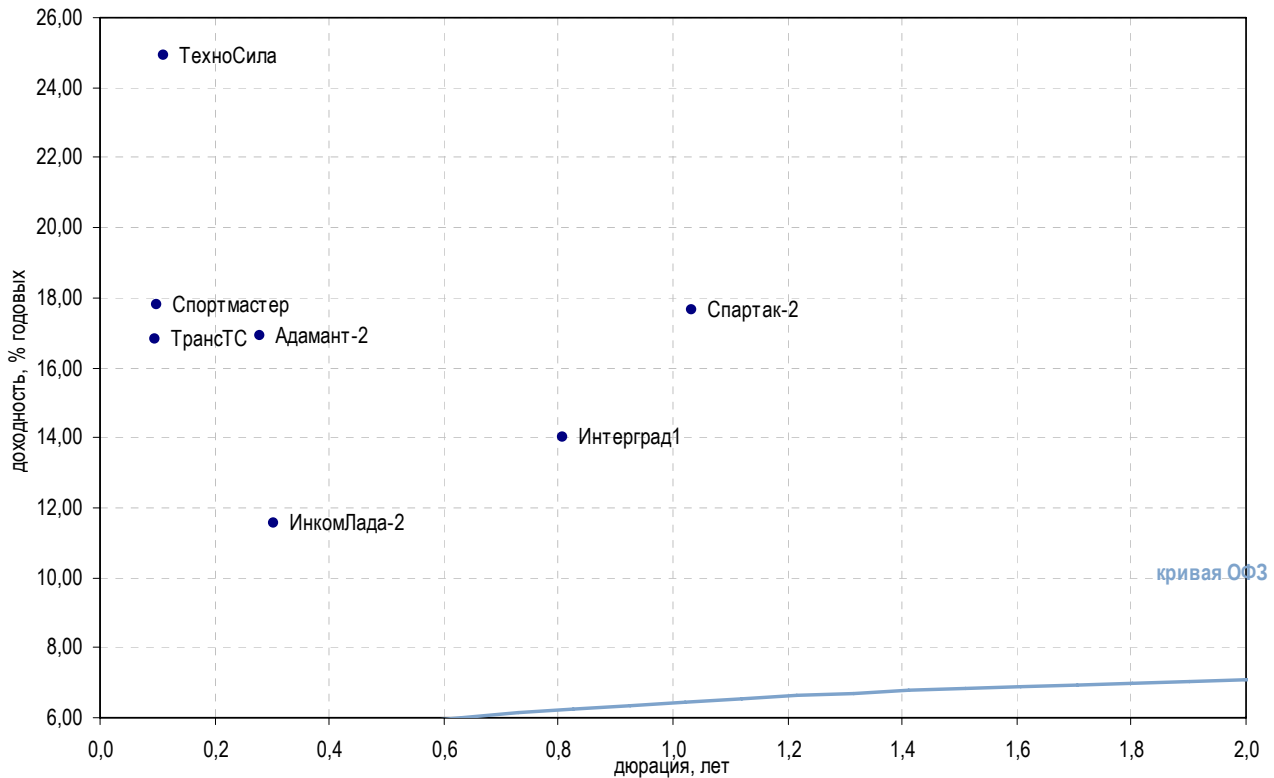

Выпуск	Купон, %	Оферта	Погашение	Цена, %	Изм. цены, б.п.	Объем торгов, руб.	Эф. дох-ть, % год.	Дюрация, лет	Спрэд к крив. ОФЗ	Рейтинг ликвидн.	Изм. ликвидн.
Автомобильные торговые дома											
Автомир-2	0,10	-	23.06.2010	-	-	-	0,77	0,16	-	1	-
ВехайИнвест	14,00	-	02.03.2010	-	-	-	-	0,03	-	2	-1
ВиватФинанс	12,10	-	20.04.2010	-	-	-	-	0,05	-	-	-
ИнкомЛада-2	12,50	-	12.02.2010	-	-	-	11,56	0,30	118,56	30	2
ИнкомЛада-3	11,00	-	10.06.2011	-	-	-	-	0,58	-	26	5
ТрансТС	16,00	09.02.2010	17.08.2010	-	-	-	16,79	0,10	656,35	-	-
Торговые сети бытовой техники, электроники и мобильных телефонов											
ТехноСила	24,00	27.05.2010	26.05.2011	-	100,00	1 000	24,90	0,11	1 465,60	2	-1
ШансКап-1	-	-	22.06.2011	-	-	-	-	1,40	-	-	-
Торговля товарами для детей											
БананаМ-2	11,50	-	12.08.2010	-	-	-	-	0,01	-	25	2
ДетскМир	8,50	-	26.05.2015	▼	75,60	-0,08	158 760	15,95	523,70	26	9
Прочие торговые компании											
Адамант-2	16,00	-	20.05.2010	-	-	-	16,93	0,28	656,63	2	-
АлмГрэйс	19,00	10.06.2010	07.06.2012	-	-	-	4,49	0,14	-	1	1
Интерград1	15,00	12.01.2011	09.07.2014	-	101,24	15 231 558	14,02	0,81	351,85	-	-
КубНива-1	15,50	-	20.02.2014	▼	99,25	-0,75	2 679 750	16,36	2,97	569,05	-
Пивдом	1,00	-	22.04.2010	-	-	-	1,09	0,05	-	-	-
Апт36.6-2	18,00	-	05.06.2012	-	-	-	-	1,86	-	-	-
Спартак-2	17,00	-	22.03.2011	-	100,00	3 770 000	17,65	1,03	711,67	2	-1
Спортмастер	17,00	-	21.05.2010	-	-	-	17,80	0,10	757,09	2	-
ТопКнига-2	20,00	-	09.12.2010	-	-	-	31,93	0,76	2 143,66	13	0

* - рейтинг ликвидности рассчитывается на основе еженедельных данных

Источник: ММВБ; Оценка: Велес Капитал



Машиностроение

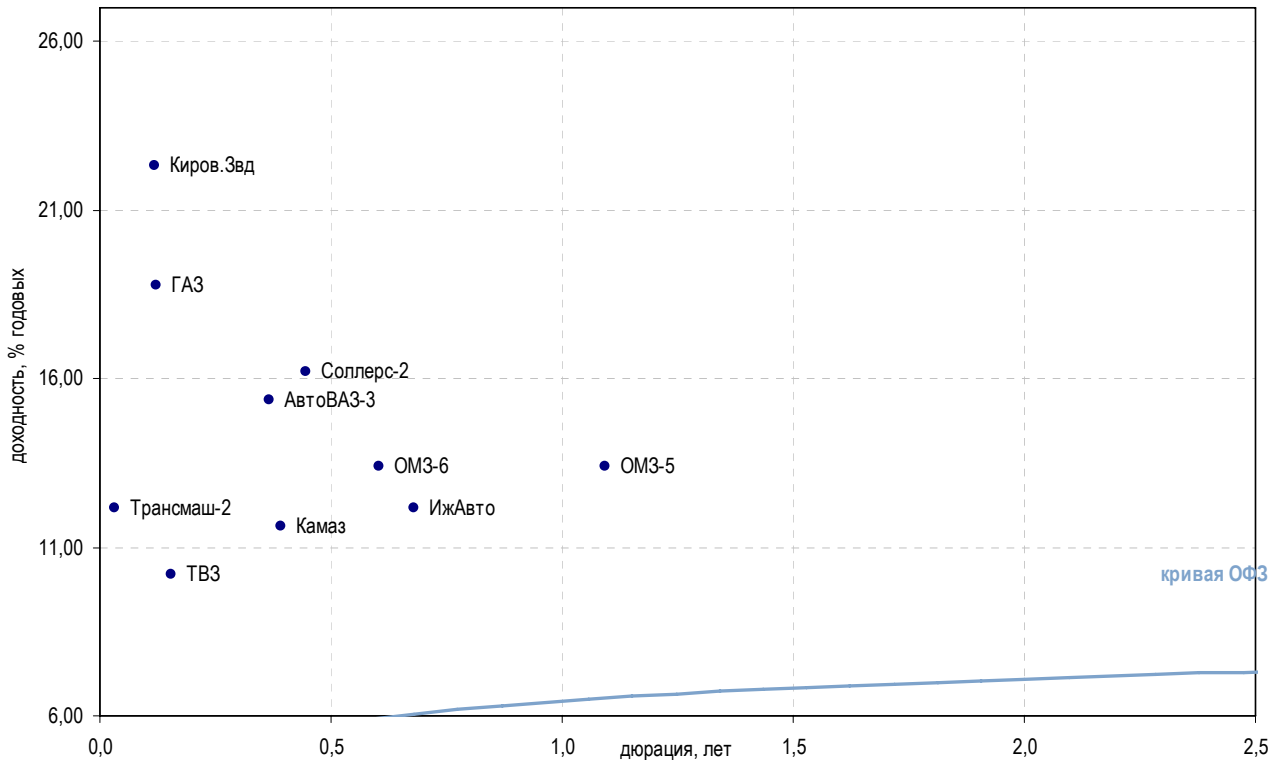

Выпуск	Купон, %	Оферта	Погашение	Цена, %	Изм. цены, б.п.	Объем торгов, руб.	Эф. дох-ть, % год.	Дюрация, лет	Спрэд к крив. ОФЗ	Рейтинг ликвидн.	Изм. ликвидн.
Автомобилестроение											
АвтоВАЗ-3	9,60	-	22.06.2010	▼ 98,00	-0,50	980	15,38	0,37	498,01	5	2
АвтоВАЗ-4	18,50	25.05.2010	20.05.2014	-	-	-	-	0,28	-	3	-
ГАЗ	18,00	15.03.2010	08.02.2011	-	-	-	18,77	0,12	851,37	34	0
ИжАвто	18,00	-	09.06.2011	-	-	-	12,15	0,68	167,08	5	-58
Камаз	11,25	-	17.09.2010	-	-	-	11,60	0,39	119,16	0	-
Соллерс-2	7,70	21.07.2010	17.07.2013	▲ 96,46	0,03	29 931 535	16,22	0,44	579,55	22	-2
Транспортное машиностроение											
Вагонмаш-2	15,50	-	15.12.2010	-	-	-	123,42	0,68	11 294,02	24	1
ТВЗ	10,00	-	18.06.2010	-	-	-	10,19	0,16	-	14	2
Трансмаш-2	17,00	11.02.2010	10.02.2011	-	100,20	2 004 000	12,18	0,03	209,14	5	-1
УралВагонЗд-2	18,00	31.03.2010	05.10.2010	-	-	-	27,69	0,12	1 743,37	6	-
Тракторостроение											
Киров.Звд	14,90	-	24.03.2010	-	-	-	22,32	0,12	1 206,80	1	-
ПромТрактор-2	0,01	-	18.10.2011	-	-	-	-	1,72	-	12	-1
ПромТрактор-3	18,00	28.07.2010	24.07.2013	-	-	-	58,38	0,33	4 799,41	19	2
Тяжелое машиностроение											
ОМЗ-5	13,00	-	30.08.2011	▼ 100,00	-0,01	10 000 000	13,40	1,09	285,96	6	-2
ОМЗ-6	13,00	02.12.2011	31.05.2013	-	100,00	10 000 000	13,40	0,60	293,61	9	8
ЭМАльянс	18,00	09.07.2010	08.07.2011	-	-	-	51,90	0,25	4 155,21	1	-

* - рейтинг ликвидности рассчитывается на основе еженедельных данных

Источник: ММВБ; Оценка: Велес Капитал



Машиностроение

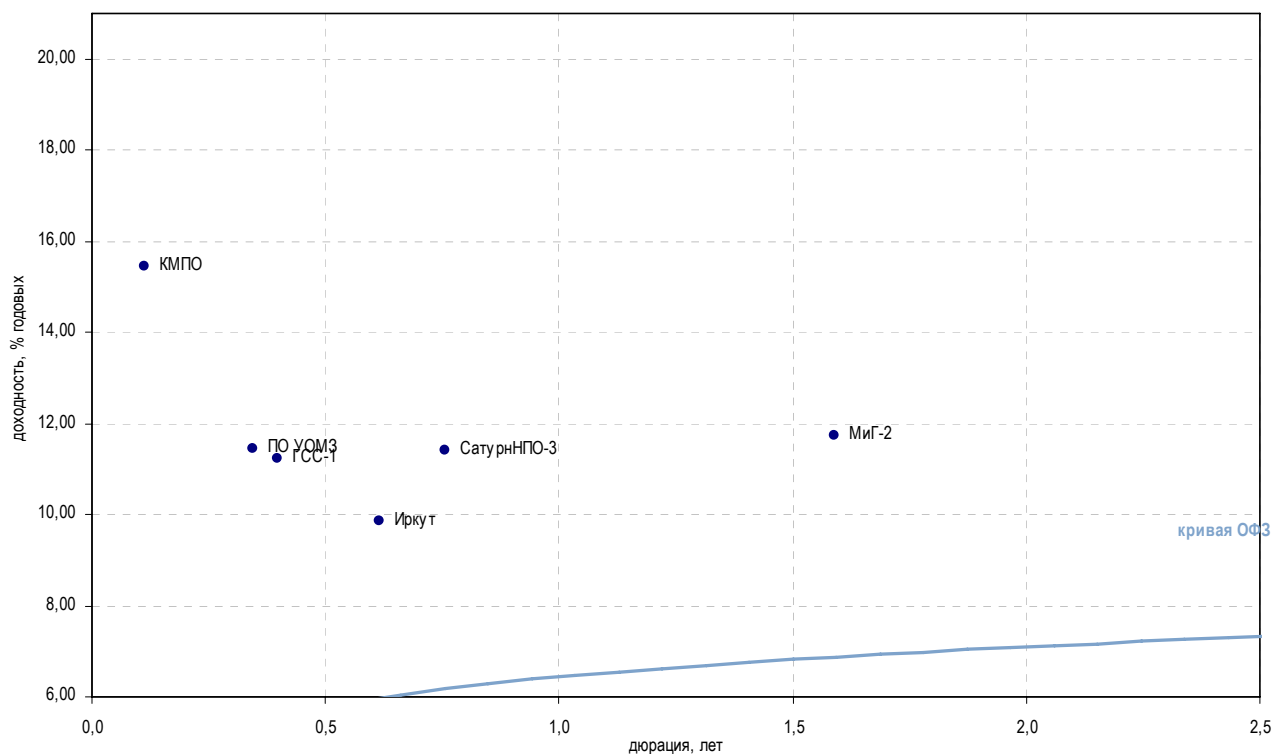

Выпуск	Купон, %	Оферта	Погашение	Цена, %	Изм. цены, б.п.	Объем торгов, руб.	Эф. дох-ть, % год.	Дюрация, лет	Спрэд к крив. РФЗ	Рейтинг ликвидн.	Изм. ликвидн.
Авиадвигателестроение и производство газотурбинных систем											
КМПО	11,30	-	16.03.2010	-	-	-	15,44	0,11	519,25	1	1
МоторСтр-2	0,10	-	15.07.2010	-	-	-	22,57	0,21	1 224,00	-	-
СатурнНПО-2	16,50	21.03.2010	20.09.2011	-	-	-	-	0,15	-	6	-4
СатурнНПО-3	10,00	06.12.2010	06.06.2014	-	-	-	11,40	0,76	90,71	4	0
Авиастроение											
ГСС-1	15,00	23.09.2010	26.03.2017	-	-	-	11,22	0,40	81,03	9	1
Иркут	8,74	-	16.09.2010	-	-	-	9,85	0,61	-	5	0
МиГ-2	0,10	-	06.09.2011	-	-	-	11,74	1,59	115,12	2	1
ВПК и ракетно-космическое машиностроение											
КурганМаш	18,00	-	10.06.2010	-	-	-	102,54	0,21	9 221,19	5	-
Протон	16,00	15.06.2010	12.06.2012	-	-	-	249,18	0,28	23 881,63	-	-
ЭнергоМаш	13,00	-	22.11.2011	-	-	-	102,19	1,63	9 159,82	2	-
Опτικο-механические и оптикоэлектронные системы											
ПО УОМЗ	15,50	-	10.06.2010	-	-	-	11,45	0,34	105,91	1	-

* - рейтинг ликвидности рассчитывается на основе еженедельных данных

Источник: ММВБ; Оценка: Велес Капитал



Металлургия

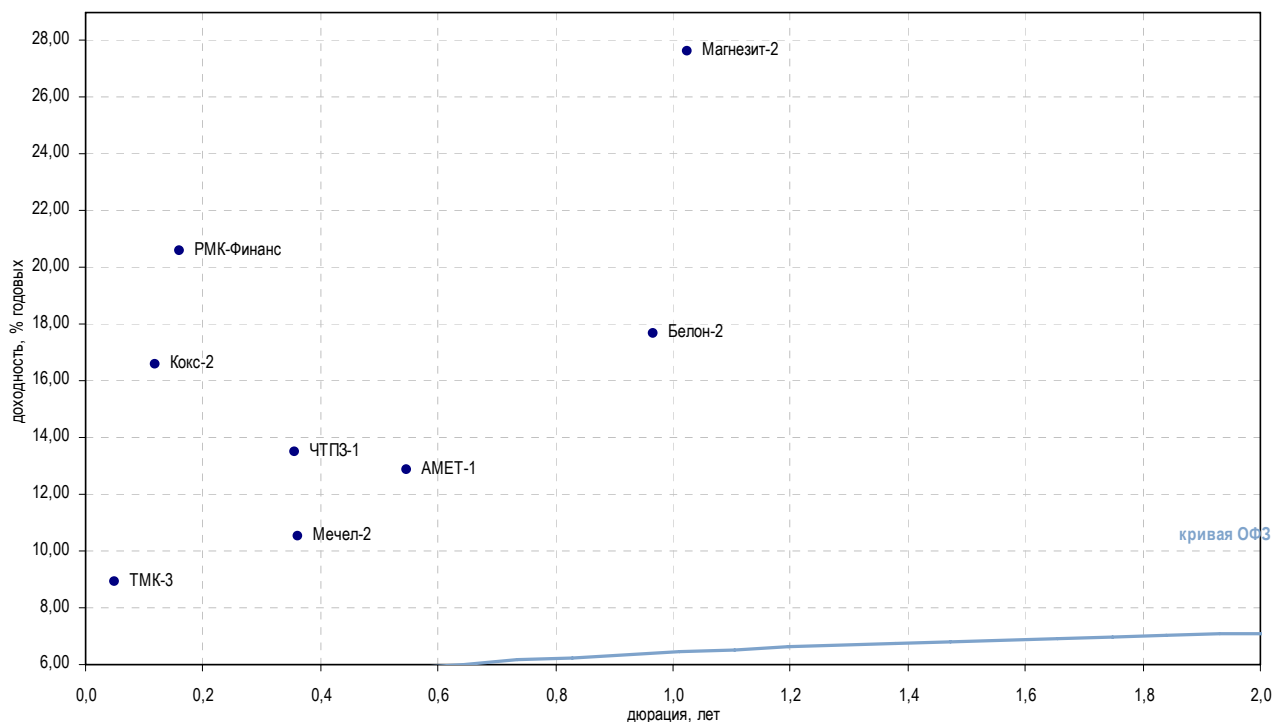

Выпуск	Купон, %	Оферта	Погашение	Цена, %	Изм. цены, б.п.	Объем торгов, руб.	Эф. дох-ть, % год.	Длорация, лет	Спрэд к крив. ОФЗ	Рейтинг ликвидн.	Изм. ликвидн.
Метзаводы											
АМЕТ-1	12,50	26.08.2010	22.08.2013	- 100,00	-	1 155 000	12,84	0,55	238,87	6	2
Мечел-2	8,40	16.06.2010	12.06.2013	▲ 99,30	0,05	68 674 918	10,51	0,36	11,25	52	5
НМЗ	11,00	-	14.02.2010	-	-	-	-	0,30	-	2	-
СвобСокол-3	18,00	23.11.2010	24.05.2011	-	-	-	30,81	0,78	2 031,36	1	-46
УЗПС	10,00	-	10.06.2010	-	-	-	33,72	0,14	2 344,95	3	2
Амурметалл-7	18,00	-	30.06.2012	-	-	-	-	-	-	-	-
Мечел БО-1	12,50	11.11.2011	09.11.2012	▲ 100,20	0,05	90 180 000	12,73	1,62	213,87	-	-
Мечел-5	12,50	16.10.2012	09.10.2018	▼ 99,67	-0,21	631 299 606	13,34	2,34	270,12	-	-
Мечел-4	19,00	26.07.2012	21.07.2016	-	-	-	13,25	1,99	263,19	-	-
ММК БО-1	9,45	18.11.2010	15.11.2012	- 100,80	-	405 013 450	8,56	0,79	-	-	-
НЛМК БО-5	10,75	-	30.10.2012	▼ 104,00	-0,74	104 001 043	9,27	2,41	-	-	-
СевСт-БО1	14,00	20.09.2011	18.09.2012	▼ 105,99	-0,36	698 925 705	10,18	1,47	-	-	-
Сибметин02	13,50	16.10.2014	10.10.2019	▼ 104,67	-0,72	1 570 000	12,51	3,55	181,74	-	-
Сибметин01	13,50	16.10.2014	10.10.2019	▼ 104,71	-0,34	101 869 262	12,52	3,55	182,74	-	-
Производители труб и проката											
ТМК-3	9,60	16.02.2010	15.02.2011	▲ 100,07	0,05	10 605 453	8,89	0,05	-	19	0
ЧТПЗ-1	9,50	-	16.06.2010	▲ 98,61	0,09	122 625 558	13,50	0,36	310,47	23	-2
ЧТПЗ-3	10,00	26.10.2010	21.04.2015	▲ 95,46	3,35	955	95,44	0,72	8 495,34	14	1
Коксохимия и производство огнеупоров											
Амурмет-2	9,15	-	26.02.2010	-	-	-	-	0,46	-	26	7
Амурмет-3	0,10	-	15.04.2011	-	-	-	-	1,08	-	17	4
Белон-2	17,00	24.02.2011	23.02.2012	-	-	-	17,70	0,97	717,55	29	8
Кокс-2	8,70	18.03.2010	15.03.2012	-	-	-	16,61	0,12	635,47	19	3
Магnezит-2	19,00	-	28.03.2011	-	-	-	27,65	1,02	1 711,78	25	-10
Цветная металлургия											
НОК	15,50	23.09.2010	22.09.2011	-	-	-	-	0,61	-	-	-
РМК-Финанс	8,75	-	06.04.2010	-	-	-	20,57	0,16	1 027,68	5	-
УГМК-УЭМ	8,25	02.03.2010	28.02.2012	▲ 99,40	0,32	140 154	13,99	0,08	378,87	20	6
НОК-3	17,00	31.08.2010	26.08.2014	-	-	-	-	0,33	-	-	-

* - рейтинг ликвидности рассчитывается на основе ежедневных данных

Источник: ММВБ; Оценка: Велес Капитал



Промышленность

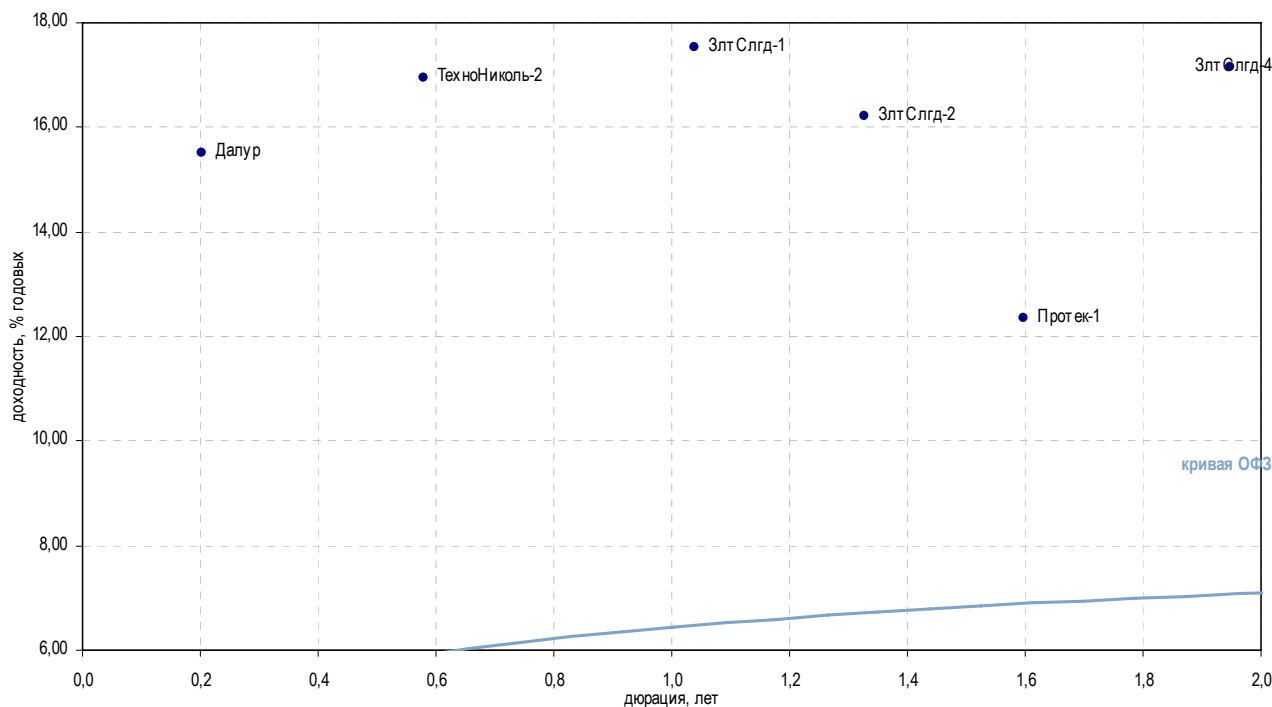

Выпуск	Купон, %	Оферта	Погашение	Цена, %	Изм. цены, б.п.	Объем торгов, руб.	Эф. дох-ть, % год.	Дюрация, лет	Спрэд к крив. ОФЗ	Рейтинг ликвидн.	Изм. ликвидн.
Горнодобывающая промышленность											
Далур	14,00	08.02.2011	05.02.2013	-	-	-	15,51	0,20	518,75	-	-
ЗлтСлгд-1	16,50	-	28.06.2011	-	-	-	17,54	1,04	700,59	-	-1
ЗлтСлгд-2	15,00	-	21.12.2011	-	-	-	16,21	1,33	564,44	15	-2
ЗлтСлгд-4	16,50	27.06.2012	25.06.2014	-	-	-	17,16	1,95	654,49	-	-
ЗлтСлгд-3	16,50	31.05.2012	29.05.2014	-	-	-	17,14	1,99	652,21	-	-
НижЛен-3	14,00	19.07.2011	16.07.2013	-	-	-	208,82	1,36	19 825,17	4	-
Легкая промышленность											
Полесье	16,00	-	11.05.2010	-	-	-	84,85	0,14	7 457,76	2	-
Стройматериалы											
ЖелБет-1	12,00	20.08.2010	27.05.2011	-	-	-	23,44	0,50	1 300,15	13	1
Минплита-1	20,00	01.09.2010	22.04.2011	-	-	-	117,26	0,56	10 680,59	9	4
Пеноплекс-2	-	-	19.07.2012	▲ 48,88	3,60	5 866	33,55	2,48	2 290,39	14	-1
Терна-2	1,00	-	04.11.2011	-	-	-	35,04	1,65	2 444,63	0	-
ТехноНиколь-2	17,00	09.09.2010	07.03.2012	▼ 100,38	-0,17	4 577 356	16,94	0,58	648,18	17	3
ЮниТайл-1	18,00	23.06.2010	22.06.2011	-	-	-	19,80	0,36	940,40	11	-1
Фармацевтическая промышленность											
Протек-1	12,00	-	02.11.2011	-	-	-	12,36	1,60	177,06	10	-1

* - рейтинг ликвидности рассчитывается на основе еженедельных данных

Источник: ММВБ; Оценка: Велес Капитал



Промышленность

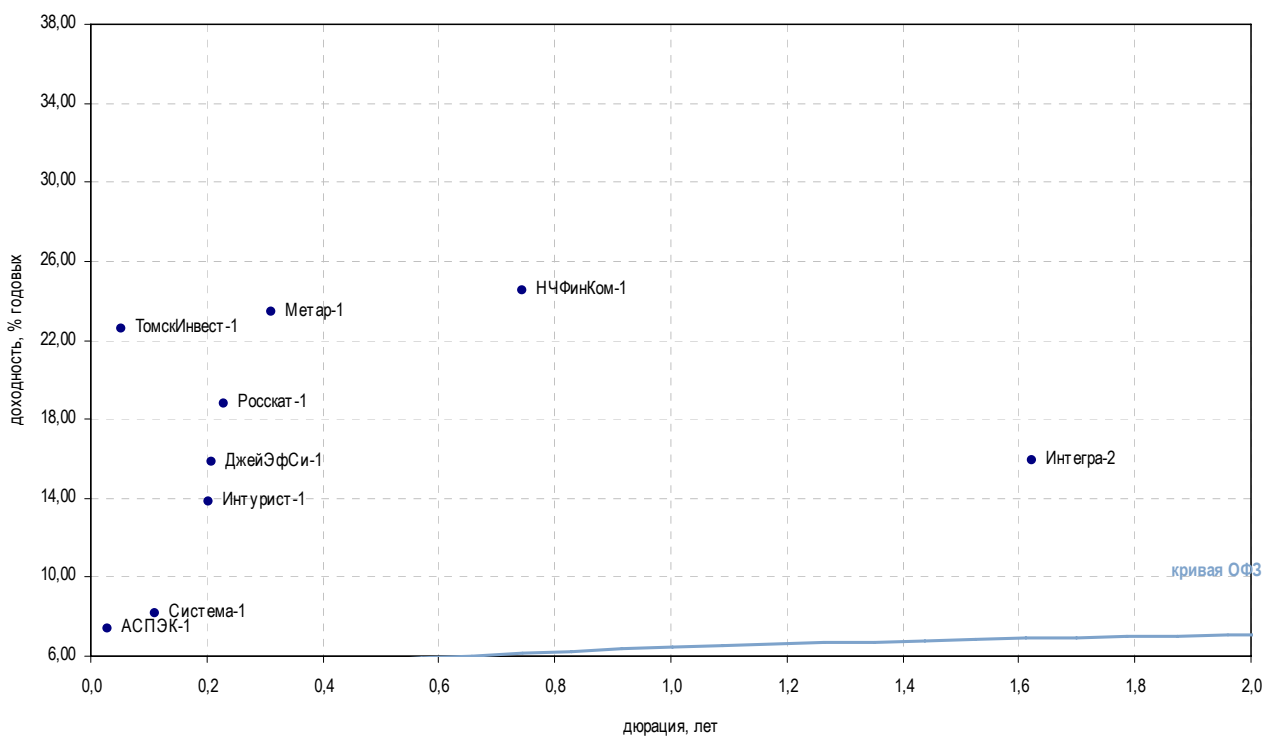

Выпуск	Купон, %	Оферта	Погашение	Цена, %	Изм. цены, б.п.	Объем торгов, руб.	Эф. доход-ть, % год.	Дюрация, лет	Спрэд к крив. ОФЗ	Рейтинг ликвидн.	Изм. ликвидн.
Многоотраслевые холдинги											
АСПЭК-1	13,00	-	31.03.2010	-	-	-	7,37	0,03	-	0	-
Система-1	19,00	11.03.2010	07.03.2013	▼ 101,26	-0,31	27 340 560	8,16	0,11	-	82	6
ТАИФ-1	8,42	-	09.09.2010	-	-	-	8,92	0,38	-	2	-
Система-02	14,75	14.08.2012	12.08.2014	▲ 109,52	0,28	413 369 468	10,68	2,11	5,48	-	-
Другие отрасли											
ДжейЭфСи-1	16,00	22.04.2010	20.10.2011	-	-	-	15,81	0,21	548,37	1	-
Интегра-2	16,75	-	29.11.2011	▲ 102,15	0,18	1 295 252	15,91	1,62	531,86	38	-5
Интурист-1	9,00	-	21.04.2010	-	-	-	13,79	0,20	346,69	8	1
Метар-1	18,00	-	10.06.2010	-	-	-	23,41	0,31	1 303,18	2	1
Роскат-1	-	-	21.07.2010	▼ 100,00	-0,45	2 000 000	18,78	0,23	844,07	0	-
СевКабель-3	10,50	-	27.03.2012	-	-	-	-	0,29	-	14	-5
СевКабель-4	9,50	-	21.05.2013	-	-	-	-	3,00	-	27	5
Ситроникс	22,00	23.03.2010	21.09.2010	▼ 102,10	-0,15	224 609	5,30	0,60	-	79	53
ТомскИнвест-1	18,00	-	22.04.2010	-	-	-	22,59	0,05	1 243,78	-	-
СенаторУК-1	18,00	21.05.2010	18.05.2012	-	-	-	38,74	0,10	2 850,96	7	-2
НЧФинКом-1	16,00	12.10.2010	11.10.2011	-	-	-	24,53	0,74	1 403,94	-	-
Энергоцентр-1	25,00	-	11.07.2010	-	-	-	45,19	0,45	3 476,35	7	2

* - рейтинг ликвидности рассчитывается на основе еженедельных данных

Источник: ММВБ; Оценка: Велес Капитал



Сельское хозяйство

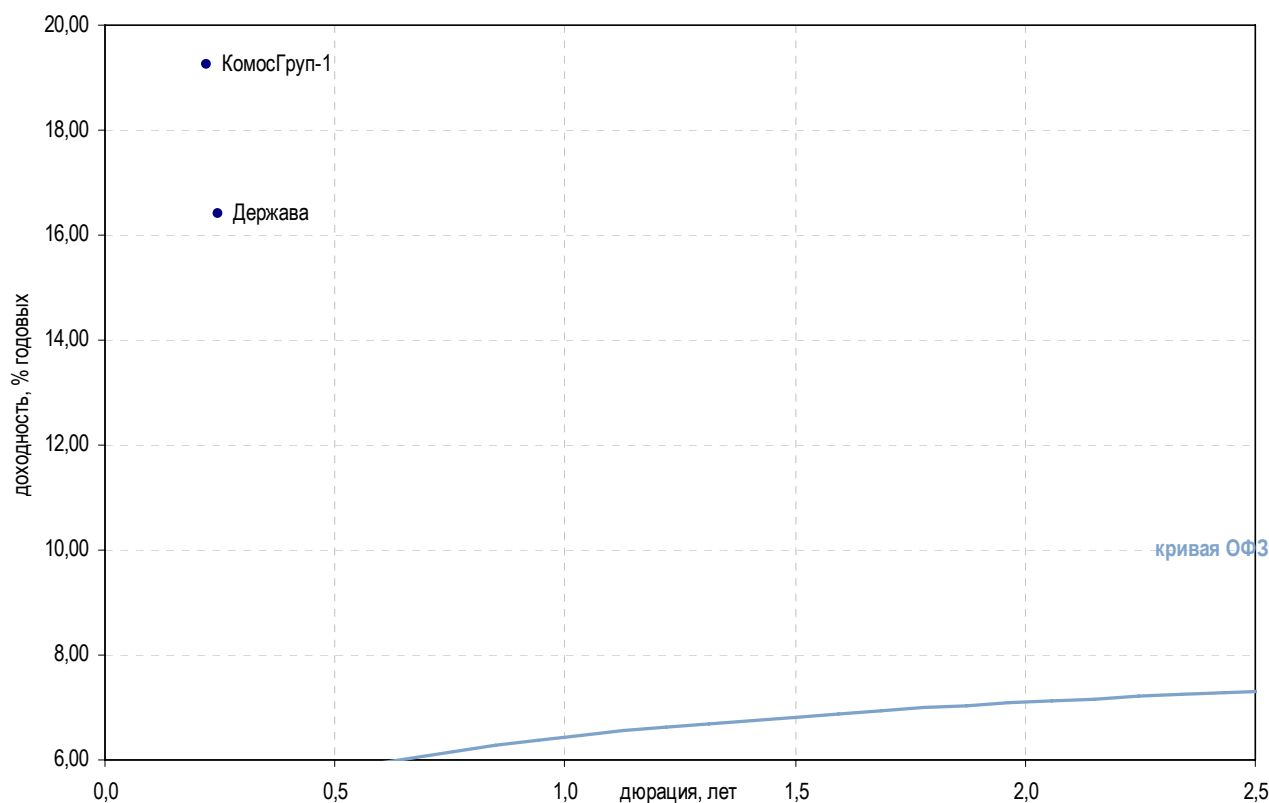

Выпуск	Купон, %	Оферта	Погашение	Цена, %	Изм. цены, б.п.	Объем торгов, руб.	Эф. дох-ть, % год.	Дюрация, лет	Спрэд к крив. ОФЗ	Рейтинг ликвидн.	Изм. ликвидн.
Сельское хозяйство											
Аркада-3	-	-	31.03.2011	-	-	-	-	0,60	-	15	2
Аркада-4	17,50	-	23.05.2012	-	-	-	-	1,58	-	3	1
Держава	16,50	-	27.07.2010	-	-	-	16,41	0,25	606,21	4	-
КомосГруп-1	18,00	15.07.2010	21.07.2011	-	-	-	19,26	0,22	892,59	8	0
ПАВА-2	-	-	21.10.2011	-	-	-	41,16	1,73	3 056,01	18	4
Разгуляй-2	17,00	08.04.2010	27.09.2011	-	-	-	70,27	0,15	5 998,68	5	-
Разгуляй-3	17,00	26.03.2010	16.03.2012	-	-	-	54,73	0,10	4 450,09	34	1
Разгуляй-4	17,00	25.05.2011	22.05.2013	-	-	-	69,38	1,19	5 882,89	6	-3
АгроСоюз-2	17,00	31.03.2010	28.03.2012	-	-	-	57,49	0,03	4 741,37	-	-
НастюшаЗК-2	18,00	-	04.07.2013	-	-	-	-	-	-	-	-
СибАгрГруп-2	17,00	14.09.2011	12.09.2012	-	-	-	-	0,19	-	-	-

* - рейтинг ликвидности рассчитывается на основе еженедельных данных

Источник: ММВБ; Оценка: Велес Капитал



Пищевая промышленность

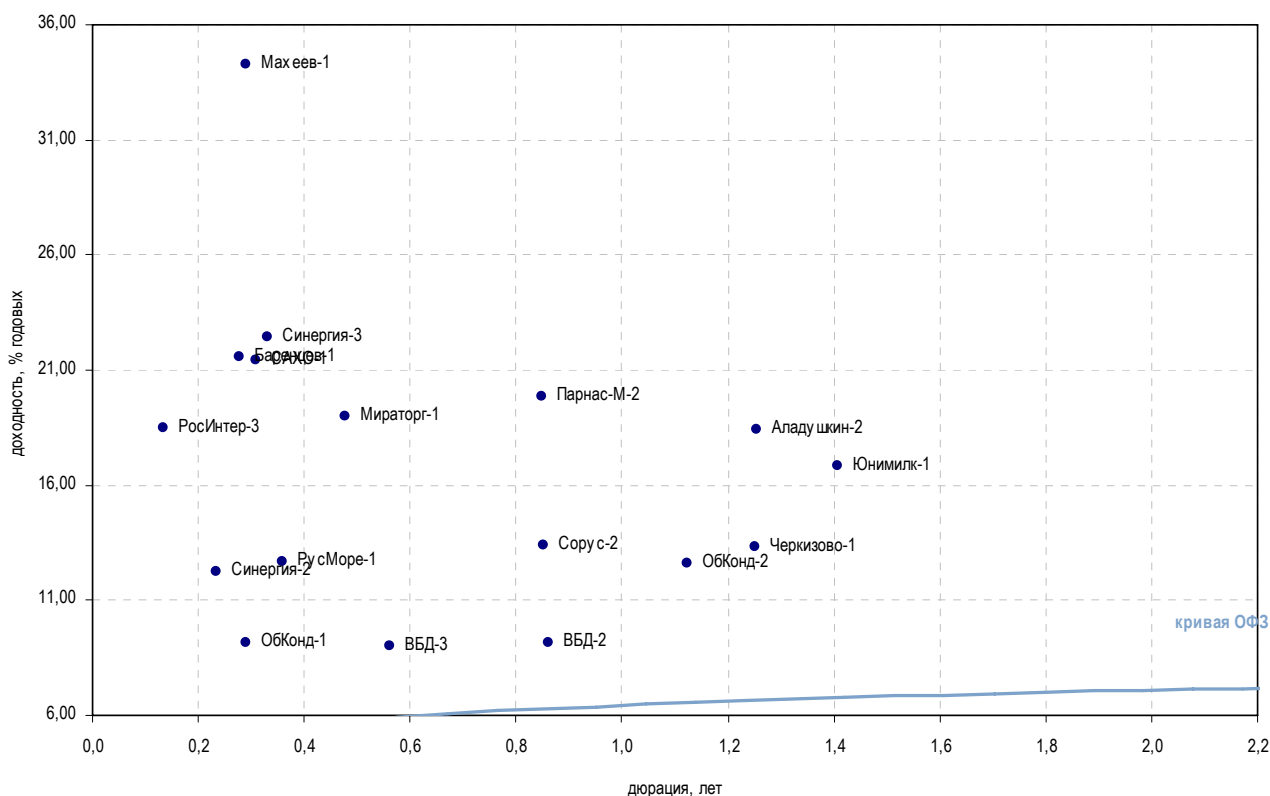

Выпуск	Купон, %	Оферта	Погашение	Цена, %	Изм. цены, б.п.	Объем торгов, руб.	Эф. дох-ть, % год.	Дюрация, лет	Спрэд к крив. РФ3	Рейтинг ликвидн.	Изм. ликвидн.
Пищевая промышленность											
НатурПрод-3	19,50	-	22.08.2011	-	-	-	-	1,32	-	-	-
Аладушкин-2	17,70	-	23.11.2011	100,00	-	100 000	18,43	1,26	787,16	3	2
ОГО-агро-3	16,00	-	09.07.2010	-	-	-	-	0,22	-	6	-1
Баренцев-1	20,00	-	04.07.2011	-	-	-	21,54	0,28	1 117,63	-	-
ВБД-2	9,00	-	15.12.2010	100,00	-0,55	108 203 179	9,18	0,86	-	26	2
ВБД-3	15,00	01.09.2010	27.02.2013	-	-	-	8,99	0,56	-	60	-1
Черкизово-1	12,75	-	31.05.2011	-	-	-	13,30	1,25	274,20	14	3
САХО-1	20,00	24.05.2010	21.05.2012	100,00	-	52 520 000	21,45	0,31	1 107,26	-	-
ЗавГросс-1	18,00	-	22.04.2010	-	-	-	-	0,05	-	13	2
КонтРус-1	17,00	-	02.06.2010	-	-	-	36,87	0,34	2 648,22	2	-1
Махеев-1	16,00	-	01.06.2010	-	-	-	34,31	0,29	2 394,08	8	2
Микоян-2	18,50	11.02.2010	07.02.2013	103,20	0,20	5 160 000	0,23	0,04	-	1	-4
Мираторг-1	19,00	05.08.2010	02.08.2012	101,50	1,50	10 150	19,02	0,48	858,66	3	-
ОбКонд-1	7,70	19.05.2010	16.05.2012	-	-	-	9,17	0,29	-	2	-1
ОбКонд-2	15,00	20.04.2011	17.04.2013	-	-	-	12,62	1,12	207,61	40	1
Парнас-М-2	9,50	-	17.11.2011	-	-	-	19,86	0,85	935,20	-	-
РосИнтер-3	18,00	28.05.2010	26.11.2010	-	-	-	18,52	0,14	824,95	11	0
РосТ-Лайн1	0,10	-	08.07.2010	-	-	-	-	0,44	-	4	-2
РусМасла-2	15,00	01.04.2010	29.03.2012	-	-	-	-	0,04	-	6	-3
РусМоре-1	18,00	17.06.2010	14.06.2012	-	-	-	12,64	0,36	224,33	19	6
Синергия-3	10,00	21.02.2011	18.08.2014	-	-	-	22,47	0,33	1 208,41	-	-
Синергия-2	10,70	-	22.07.2010	-	-	-	12,24	0,23	189,91	22	2
Сорус-2	-	-	05.04.2012	-	-	-	13,37	0,85	286,17	-	-
РосСелхз-9	8,10	-	26.11.2014	-	-	-	-	4,06	-	-	-
Юнимилк-1	14,00	-	06.09.2011	-	-	-	16,81	1,41	623,68	16	2

* - рейтинг ликвидности рассчитывается на основе еженедельных данных

Источник: ММВБ; Оценка: Велес Капитал



Строительство и недвижимость

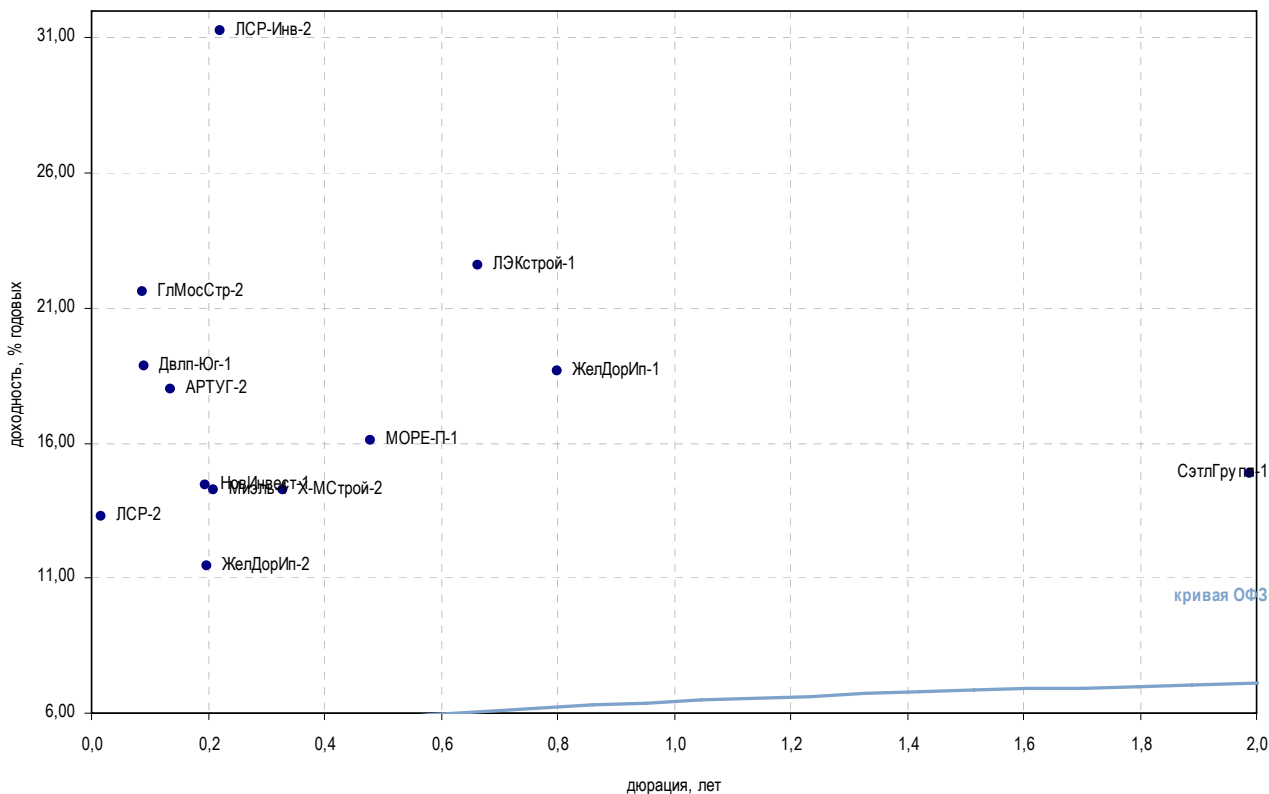

Выпуск	Купон, %	Оферта	Погашение	Цена, %	Изм. цены, б.п.	Объем торгов, руб.	Эф. дох-ть, % год.	Дюрация, лет	Спрэд к крив. ОФЗ	Рейтинг ликвидн.	Изм. ликвидн.
Строительство жилой и коммерческой недвижимости											
ГлМосСтр-2	21,00	18.03.2010	17.03.2011	-	-	-	21,61	0,09	1 139,48	5	1
Двлп-Юг-1	18,00	-	18.05.2010	-	-	-	18,85	0,09	862,90	-	-
ЖелДорИп-1	18,00	-	30.11.2010	▼	100,00	-3,50	11 000	18,69	818,98	17	0
ЖелДорИп-2	18,00	22.04.2010	19.04.2012	-	-	-	11,42	0,20	109,94	35	1
ЖелДорИп-3	13,00	-	19.09.2012	-	100,00	-	250 000	13,40	276,77	1	-
КорСтрМнт-1	0,10	16.06.2010	13.06.2011	-	-	-	46,84	0,15	3 655,77	5	5
ЛСР-2	13,25	04.02.2010	01.08.2013	▲	100,00	0,10	30 142 718	13,27	325,96	11	-1
АРТУГ-2	17,00	25.03.2010	22.03.2012	-	-	-	17,96	0,14	768,86	-	-
ЛСР-Инв-2	17,00	15.07.2010	14.07.2011	-	-	-	31,29	0,22	2 095,59	13	-1
ЛЭКстрой-1	15,00	-	14.12.2010	-	-	-	22,58	0,66	1 210,39	0	-
ЛЭКстрой-2	0,10	-	22.07.2011	-	-	-	-	1,48	-	1	-
МИАН-1	13,00	-	02.03.2010	-	-	-	87,83	0,01	7 797,32	2	-
Мизель-1	11,50	-	13.07.2010	-	-	-	14,26	0,21	393,25	3	-
МОРЕ-П-1	15,50	02.02.2010	03.08.2010	-	-	-	16,08	0,48	564,60	1	-
НовИнвест-1	14,00	08.07.2010	07.07.2011	-	-	-	14,44	0,20	412,07	6	4
СтИндустр-1	-	-	07.07.2011	-	-	-	-	1,44	-	31	4
СУ-155-3	16,00	17.02.2010	15.02.2012	▼	99,00	-0,77	6 930	35,60	2 546,85	8	-64
СэтлГрупп-1	11,70	-	15.05.2012	-	-	-	14,85	1,99	423,22	20	6
Х-МСтрой-1	18,00	14.04.2010	13.10.2010	▼	94,10	-5,90	9 598 400	-	-	8	3
Х-МСтрой-2	10,00	13.07.2010	12.07.2011	-	100,00	-	24 261 000	14,23	384,41	12	4

* - рейтинг ликвидности рассчитывается на основе еженедельных данных

Источник: ММББ; Оценка: Велес Капитал



Строительство и недвижимость

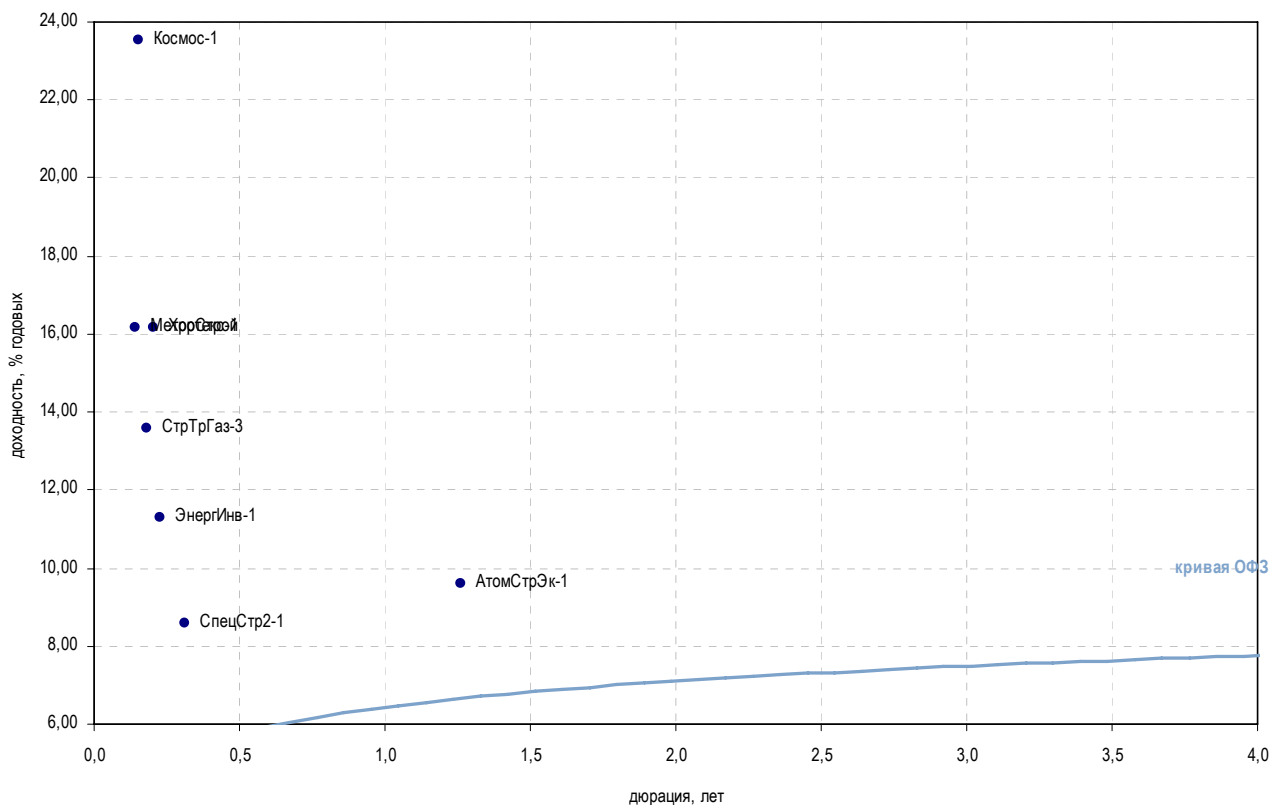

Выпуск	Купон, %	Оферта	Погашение	Цена, %	Изм. цены, б.п.	Объем торгов, руб.	Эф. дох-ть, % год.	Дюрация, лет	Спрэд к крив. ОФЗ	Рейтинг ликвидн.	Изм. ликвидн.
Прочее строительство и недвижимость											
АтомСтрЭк-1	7,75	-	24.05.2011	-	-	-	9,59	1,26	-	1	-
КамскДол-5	18,00	-	10.01.2011	-	-	-	-	-	-	-	-
Космос-1	17,00	17.06.2010	16.06.2011	-	-	-	23,54	0,15	1 325,34	2	-1
МИндустр	12,25	-	16.08.2011	-	-	-	146,45	0,96	13 592,65	18	6
Макромир-2	10,00	06.07.2010	03.07.2012	-	-	-	115,01	4,05	10 430,03	2	-
МетроСтрой	16,00	26.03.2010	23.09.2011	-	-	-	16,18	0,14	590,48	10	-7
М-Индустр-2	16,00	14.07.2010	10.07.2013	-	-	-	-	0,34	-	11	4
СпецСтр2-1	19,00	-	20.05.2010	-	-	-	8,58	0,31	-	1	-
СтрТрГаз-2	8,49	-	13.07.2012	▼ 85,39	-0,56	3 220 130	16,66	2,25	602,65	19	3
СтрТрГаз-3	16,00	15.04.2010	11.04.2013	-	-	-	13,59	0,18	327,95	40	10
Хортекс-1	13,00	15.02.2012	14.08.2013	-	-	-	16,18	0,21	585,50	11	-2
ЭнергИнв-1	11,00	-	21.07.2010	-	-	-	11,29	0,23	95,07	10	9
ЭнергоСт-1	12,00	-	20.05.2011	-	-	-	12,33	0,66	185,48	0	-
Система-Галс, 2	12,00	20.04.2010	15.04.2014	-	-	-	-	0,05	-	-	-
Система-Галс, 1	15,00	13.04.2010	08.04.2014	-	-	-	-	0,04	-	-	-

* - рейтинг ликвидности рассчитывается на основе еженедельных данных

Источник: ММВБ; Оценка: Велес Капитал



Ипотечные компании

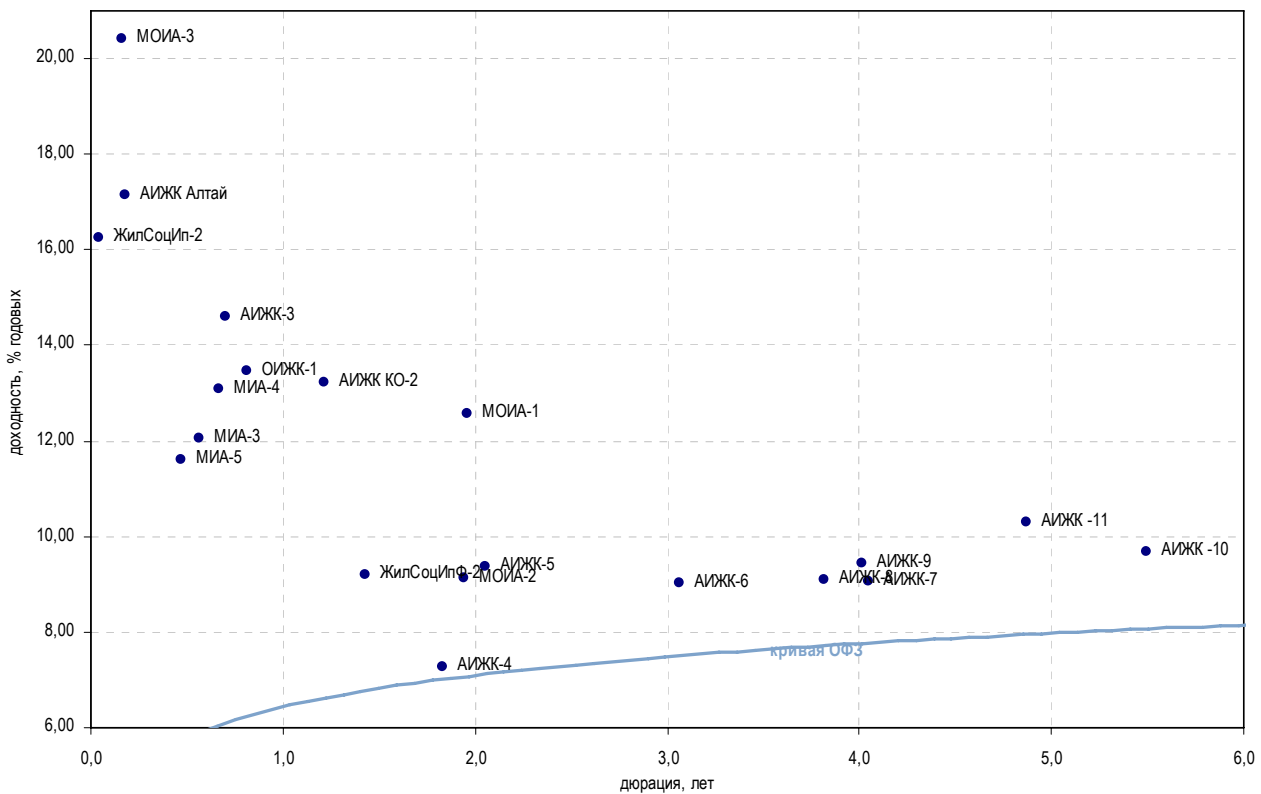

Выпуск	Купон, %	Оферта	Погашение	Цена, %	Изм. цены, б.п.	Объем торгов, руб.	Эф. дох-ть, % год.	Дюрация, лет	Спрэд к крив. РФЗ	Рейтинг ликвидн.	Изм. ликвидн.
Ипотечные компании											
АИЖК Алтай	11,25	-	13.04.2010	98,92	-0,33	11 870	17,13	0,18	682,02	-	-
АИЖК КО-2	9,00	-	23.08.2011	-	-	-	13,23	1,22	267,55	1	1
АИЖК-2	11,00	-	01.02.2010	-	-	-	0,03	0,02	-	2	-
АИЖК-3	9,40	-	15.10.2010	-	-	-	14,59	0,70	410,74	4	-1
АИЖК-4	8,70	-	01.02.2012	-	-	-	7,28	1,84	-	1	0
АИЖК-5	7,35	-	15.10.2012	-	-	-	9,38	2,05	-	4	-2
АИЖК-6	7,40	-	15.07.2014	-	-	-	9,02	3,07	-	3	-1
АИЖК-7	7,68	-	15.07.2016	-	-	-	9,07	4,05	-	24	4
АИЖК-8	7,63	-	15.06.2018	-	-	-	9,11	3,82	-	22	3
АИЖК-9	7,49	-	15.02.2017	93,32	0,82	100 743 418	9,45	4,02	-	24	-2
АИЖК -10	8,20	-	15.09.2020	94,69	-2,84	128 845 940	9,67	5,49	-	26	6
АИЖК -11	8,05	-	15.11.2018	91,05	-0,79	181 189	10,30	4,87	-	15	1
АИЖК-12	13,25	-	15.12.2013	103,05	-0,05	340 841 844	4,95	0,01	-	-	-
ЖилСоцИп-2	16,00	-	15.04.2010	-	-	-	16,25	0,05	611,85	10	-3
ЖилСоцИпФ-2	9,00	-	26.07.2011	-	-	-	9,20	1,43	-	0	-
ИАЖС РХ-1	11,00	-	08.12.2010	-	-	-	2,55	0,20	-	1	1
ИАРТ-1	17,00	02.02.2010	04.08.2013	-	-	-	27,35	0,00	1 762,33	-	-
МИА-1	10,00	-	20.09.2012	-	-	-	-	0,01	-	15	-1
МИА-3	7,95	26.08.2010	23.02.2012	-	-	-	12,06	0,56	160,52	35	-1
МИА-4	12,50	07.10.2010	01.10.2015	-	-	-	13,08	0,67	260,25	7	2
МИА-5	13,50	22.07.2010	17.07.2014	-	-	-	11,61	0,47	117,74	3	2
МОИА-1	9,00	-	21.12.2010	-	-	-	12,56	1,96	194,44	-	-
МОИА-2	7,99	-	07.09.2011	-	-	-	9,13	1,94	-	-	-
МОИА-3	7,75	-	14.06.2014	-	-	-	20,41	0,16	1 011,52	3	-
АИЖК-15	13,25	-	15.09.2028	103,00	0,40	5 150 000	3,93	0,01	-	-	-
АИЖК-14	13,25	-	15.05.2023	103,00	-	1 030 000	2,98	0,01	-	-	-
АИЖК-13	13,25	-	15.04.2018	102,29	-0,71	179 051 020	0,05	0,01	-	-	-
ОИЖК-1	9,24	-	21.02.2012	-	-	-	13,48	0,81	297,80	-	-

* - рейтинг ликвидности рассчитывается на основе еженедельных данных

Источник: ММВБ; Оценка: Велес Капитал



Финансовые компании

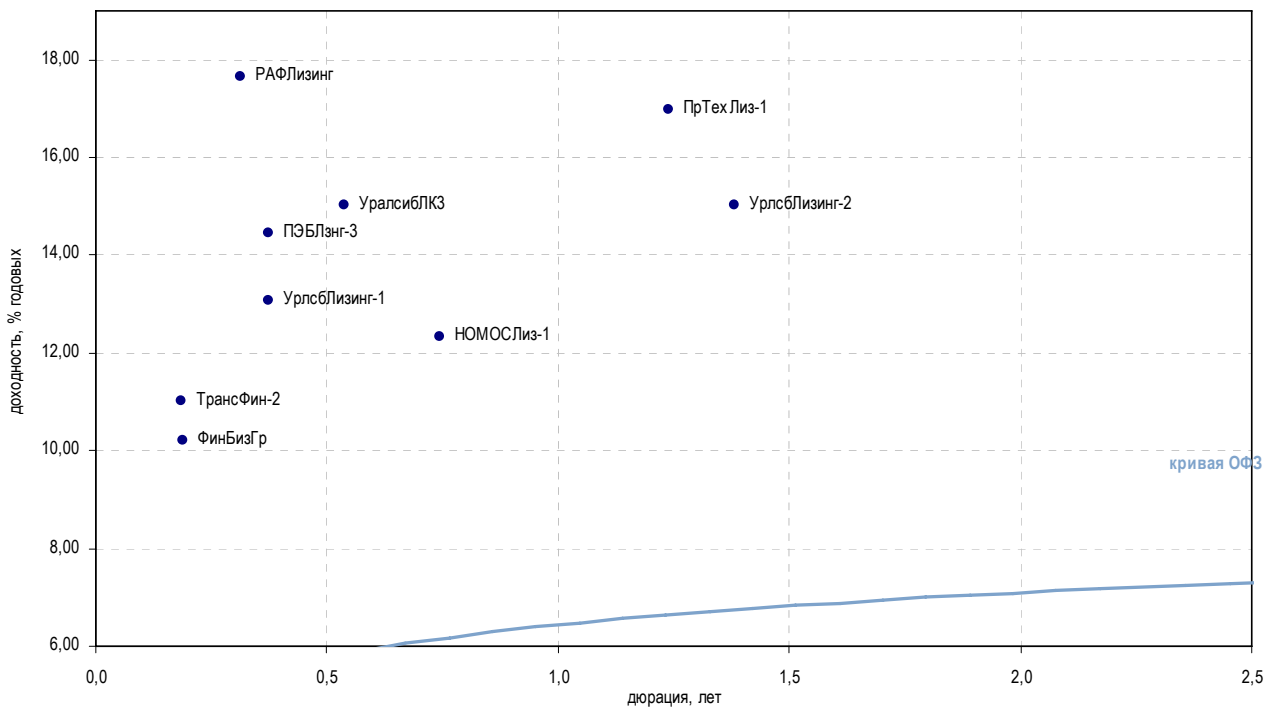

Выпуск	Купон, %	Оферта	Погашение	Цена, %	Изм. цены, б.п.	Объем торгов, руб.	Эф. дох-ть, % год.	Дюрация, лет	Спрэд к крив. ОФЗ	Рейтинг ликвидн.	Изм. ликвидн.	
Инвестиции и факторинг												
ЕврКмрц-2	16,00	-	10.06.2010	-	-	-	-	0,37	-	15	1	
ЕврКмрц-3	16,00	-	18.06.2010	-	-	-	-	0,39	-	13	-2	
ЕврКмрц-5	16,00	-	15.03.2011	-	-	-	-	94,54	-	30	-1	
МИК-1	15,00	-	01.03.2010	-	100,00	5 070 995	21,07	0,08	1 087,54	15	6	
НПФ-1	5,00	-	07.05.2019	-	-	-	-	0,01	-	-	-	
МОИТК-2	21,00	-	26.03.2011	-	-	-	70,85	1,23	6 029,47	34	-5	
НФК-3	18,00	27.04.2010	03.05.2011	-	-	-	69,88	0,53	5 943,22	8	2	
Ренинс	12,00	-	30.03.2010	-	-	-	0,03	0,03	-	-	-	
Медведь	16,50	-	01.09.2010	▼	100,65	-0,05	53 666 580	0,49	0,29	2	1	
Лизинговые компании												
ВТБ-Лизинг-1	9,80	11.11.2010	06.11.2014	-	-	-	8,95	0,01	-	16	5	
ВТБ-Лизинг-2	14,00	13.07.2010	07.07.2015	-	-	-	8,90	0,01	-	35	-1	
Европлан-1	14,50	12.08.2010	11.08.2011	-	-	-	19,23	0,22	889,59	5	2	
ВТБ-Лизинг-4	14,00	15.06.2010	07.06.2016	▲	102,60	1,30	4 104	7,24	0,01	-	-	
НОМОСЛиз-1	12,00	-	08.07.2011	-	-	-	12,32	0,74	182,94	2	1	
ПрТехЛиз-1	-	-	25.04.2011	-	-	-	16,99	1,24	643,31	-	-1	
ВТБ-Лизинг-3	14,00	15.06.2010	07.06.2016	-	-	-	8,34	0,01	-	-	-	
РТКЛзнг-5	8,35	-	12.08.2010	▲	94,62	0,21	819 445	23,71	0,43	1 328,94	1	-3
РАФЛизинг	18,00	23.02.2010	21.02.2012	-	-	-	17,64	0,31	726,14	-	-	
ТрансФин-2	10,75	-	10.08.2012	-	-	-	11,03	0,18	71,88	3	-3	
ПЭБЛзнг-3	14,00	16.09.2011	12.09.2014	-	-	-	14,46	0,37	405,80	-	-	
УрлсбЛизинг-1	18,00	23.06.2010	29.12.2010	▼	102,00	-0,10	306 000	13,08	0,37	267,80	34	1
УрлсбЛизинг-2	14,50	-	21.07.2011	▼	100,02	-0,11	3 959 921	15,01	1,38	443,93	57	-5
ФинБизГр	10,00	-	05.07.2010	-	-	-	10,22	0,19	-	16	4	
ЭлементЛэг-1	22,00	-	24.03.2010	▼	99,80	-0,20	998	25,18	0,02	1 513,25	-	-
ЮЛК-1	10,00	-	28.04.2010	-	-	-	10,93	0,06	76,00	2	-	
УралсибЛК5	14,25	20.01.2011	19.01.2012	▲	102,00	1,50	30 600 000	12,39	0,95	186,79	-	-
УралсибЛК4	16,50	-	19.01.2012	▼	102,25	-0,74	30 675 000	12,93	1,76	232,77	-	-
УралсибЛК3	17,50	26.08.2010	23.02.2012	-	-	-	15,01	0,54	456,08	-	-	

* - рейтинг ликвидности рассчитывается на основе еженедельных данных

Источник: ММВБ; Оценка: Велес Капитал



Банки

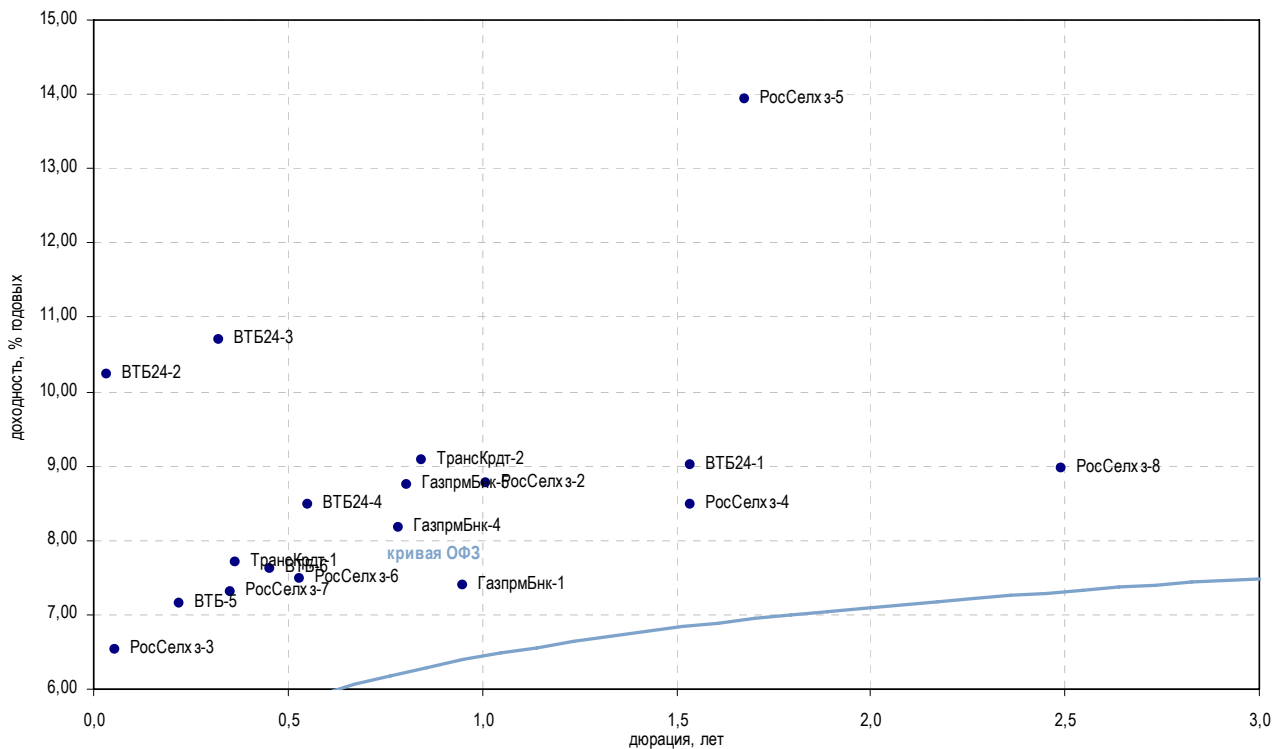

Выпуск	Купон, %	Оферта	Погашение	Цена, %	Изм. цены, б.п.	Объем торгов, руб.	Эф. дох-ть, % год.	Дюрация, лет	Спрэд к крив. ОФЗ	Рейтинг ликвидн.	Изм. ликвидн.
Госбанки											
ВТБ24-4	11,85	26.08.2010	20.02.2014	-	-	-	8,49	0,55	-	-	-
ВТБ-5	15,00	22.04.2010	17.10.2013	▼	101,86	-0,04	135 589 075	7,15	0,22	90	3
ВТБ-6	13,25	14.07.2010	06.07.2016	▼	102,62	-0,03	105 698 880	7,62	0,45	92	24
ВТБ24-1	11,50	-	05.10.2011	-	104,10	-	68 634 104	9,01	1,54	8	1
ВТБ24-2	11,60	09.02.2010	05.02.2013	-	-	-	10,24	0,03	15,54	7	-
ВТБ24-3	10,50	02.06.2010	29.05.2013	-	-	-	10,71	0,32	32,69	27	-15
ГазпрмБнк-1	7,10	-	27.01.2011	-	-	-	7,39	0,95	-	13	2
ГазпрмБнк-2	6,54	-	20.11.2013	-	-	-	6,65	-	-	-	-
ГазпрмБнк-3	8,97	-	10.10.2011	-	-	-	18,19	0,01	833,32	7	-
ГазпрмБнк-4	8,75	18.11.2010	15.11.2012	-	-	-	8,18	0,79	-	15	-
ГазпрмБнк-5	8,75	25.11.2010	22.11.2012	-	-	-	8,75	0,81	-	15	-
РосСелхз-2	7,85	-	16.02.2011	▼	99,35	-0,75	5 464 250	8,77	1,01	11	-3
РосСелхз-3	7,34	18.02.2010	09.02.2017	▼	100,05	-0,03	182 367 171	6,54	0,06	67	19
РосСелхз-4	11,50	05.10.2011	27.09.2017	▲	104,90	1,99	13 637 000	8,49	1,54	7	-50
РосСелхз-5	13,50	06.12.2011	27.11.2018	-	-	-	13,93	1,68	333,43	7	-
РосСелхз-6	13,35	20.08.2010	09.02.2018	▲	103,25	0,25	12 906 250	7,48	0,53	8	-52
РосСелхз-7	13,95	15.06.2010	05.06.2018	▼	102,50	-0,10	3 978 025	7,30	0,35	43	4
ТрансКрдт-1	7,29	-	15.06.2010	▲	99,87	0,09	51 573 268	7,70	0,36	14	-32
ТрансКрдт-2	15,00	14.12.2010	12.06.2012	▼	105,05	-0,24	194 342	9,08	0,85	16	-23
ЕБРР-5	6,14	-	09.04.2014	-	-	-	4,95	0,01	-	-	-
ЕБРР-4	6,70	-	12.06.2014	-	-	-	4,86	0,01	-	-	-
ТрансКрдт-3	10,30	-	07.07.2011	▲	101,38	0,03	40 554 000	9,43	1,37	29	4
РосСелхз-9	8,10	-	26.11.2014	-	-	-	-	4,06	-	-	-
РосСелхз-8	10,10	22.11.2012	14.11.2019	▼	103,25	-0,22	554 998 661	8,98	2,49	-	-

* - рейтинг ликвидности рассчитывается на основе ежедневных данных

Источник: ММВБ, Оценка: Велес Капитал



Банки

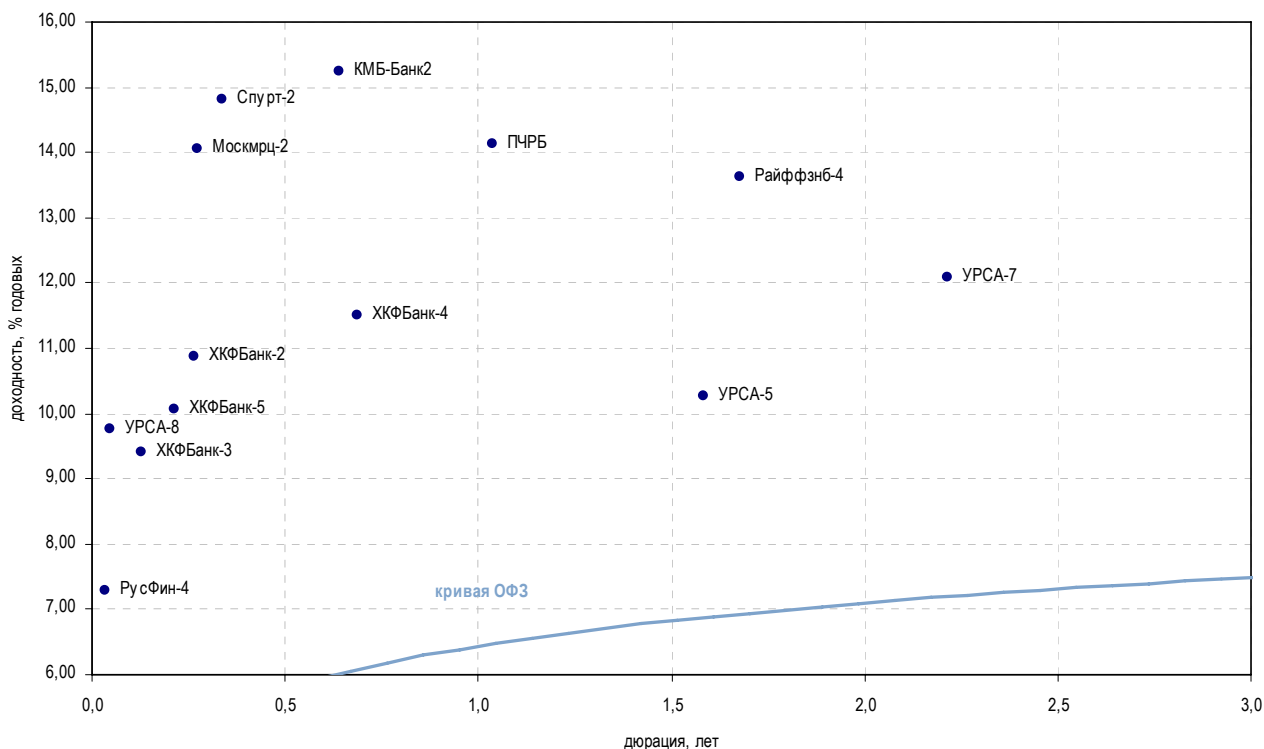

Выпуск	Купон, %	Оферта	Погашение	Цена, %	Изм. цены, б.п.	Объем торгов, руб.	Эф. дох-ть, % год.	Дюрация, лет	Спрэд к крив. ОФЗ	Рейтинг ликвидн.	Изм. ликвидн.	
Банки с участием иностранного капитала												
АльянсФин	8,75	23.06.2010	20.06.2012	-	-	-	-	0,18	-	2	-	
ДелтаКрдт-2	7,78	-	30.05.2010	-	-	-	14,59	0,01	473,32	30	4	
ЕБРР-1	8,00	-	12.05.2010	-	100,10	3 066 000	7,87	0,01	-	29	-5	
ЕБРР-2	6,04	-	21.04.2011	-	-	-	4,75	0,01	-	21	-5	
ЕБРР-3	7,43	-	07.09.2011	-	-	-	5,24	0,01	-	13	-4	
КМБ-Банк2	11,00	-	30.11.2011	-	-	-	15,25	0,64	477,86	4	-	
КрдтЕврп-1	10,00	-	03.02.2010	-	-	-	36,83	0,01	2 685,21	2	-	
Москмрц-2	14,00	-	15.02.2011	-	-	-	14,05	0,27	368,81	2	-	
Москмрц-3	15,00	16.06.2010	12.06.2013	-	-	-	17,21	0,15	692,51	5	-	
ПЧРБ	12,50	-	09.03.2011	-	-	-	14,14	1,04	360,62	20	-10	
Райффзб-4	13,50	06.12.2011	03.12.2013	-	-	-	13,63	1,68	303,43	8	-	
РусФин-4	7,74	-	12.02.2010	-	-	-	7,29	0,03	-	25	-9	
Спурт-2	15,00	03.06.2010	31.05.2012	-	-	-	14,82	0,34	443,07	2	2	
Росбанк-8	12,00	06.05.2011	06.11.2013	-	-	-	9,25	0,01	-	-	-	
Росбанк-10	12,00	06.05.2011	07.11.2014	▼	103,25	-0,27	1 031 468	9,42	0,01	-	-	
УРСА-5	10,05	-	18.10.2011	-	100,00	-	300 000	10,28	1,58	-	21	-1
УРСА-7	11,75	-	19.07.2012	▼	100,05	-0,63	1 236 588 318	12,09	2,22	145,83	20	-11
УРСА-8	15,00	15.04.2010	09.04.2015	-	-	-	9,77	0,05	-	16	-1	
ХКФБанк-2	17,50	-	11.05.2010	▼	101,84	-0,39	16 441 183	10,88	0,26	52,24	28	-2
ХКФБанк-3	15,00	18.03.2010	16.09.2010	-	-	-	9,41	0,13	-	60	53	
ХКФБанк-4	14,00	13.10.2010	12.10.2011	▼	101,96	-0,04	141 034 267	11,51	0,68	102,98	9	3
ХКФБанк-5	15,00	21.04.2010	17.04.2013	▲	101,20	0,18	60 720 000	10,07	0,21	-	20	-1

* - рейтинг ликвидности рассчитывается на основе еженедельных данных

Источник: ММВБ; Оценка: Велес Капитал



Банки

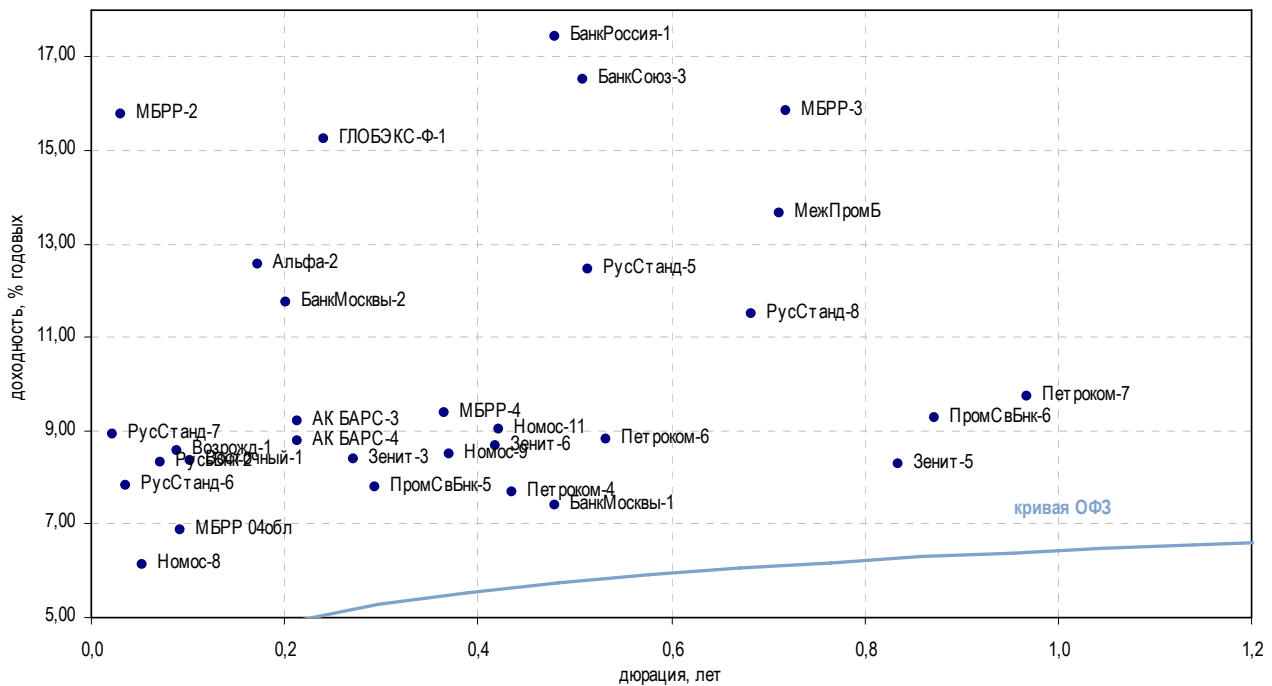

Выпуск	Купон, %	Оферта	Погашение	Цена, %	Изм. цены, б.п.	Объем торгов, руб.	Эф. дох-ть, % год.	Дюрация, лет	Спрэд к крив. ОФЗ	Рейтинг ликвидн.	Изм. ликвидн.
Топ 50 по активам											
АК БАРС-3	13,10	20.04.2010	18.10.2011	100,95	-0,11	2 321 850	9,22	0,21	-	41	11
АК БАРС-4	13,00	20.04.2010	15.10.2013	100,95	0,02	25 237 500	8,78	0,21	-	45	11
Альфа-2	12,50	-	31.03.2010	-	-	-	12,56	0,17	225,75	1	-
БанкМосквы-1	10,64	30.07.2010	29.07.2011	-	-	-	7,39	0,48	-	18	-
БанкМосквы-2	11,75	05.02.2010	01.02.2013	-	-	-	11,76	0,20	143,81	7	-
БанкРоссия-1	14,50	-	21.07.2010	-	-	-	17,42	0,48	698,60	3	-1
Номос-11	15,00	07.07.2010	02.07.2014	102,62	-0,05	32 689 961	9,01	0,42	-	-	-
БанкСоюз-3	16,00	25.10.2010	02.05.2011	-	-	-	16,53	0,51	608,82	2	-1
БанкСоюз-4	14,90	17.02.2010	23.02.2011	-	-	-	0,28	0,27	-	2	-51
Возрожд-1	8,95	-	03.03.2010	100,05	-0,05	4 049 853	8,56	0,09	-	19	1
Восточный-1	19,70	-	17.03.2010	-	-	-	8,34	0,10	-	6	-2
ГЛОБЭКС-1	11,00	-	15.03.2010	95,00	-15,30	6 650	59,00	0,13	4 873,54	35	-1
ГЛОБЭКС-Ф-1	15,00	25.04.2010	26.04.2011	-	-	-	15,25	0,24	490,47	2	-
Зенит-3	16,00	12.05.2010	09.11.2011	102,16	-0,39	175 512 876	8,39	0,27	-	17	7
Зенит-5	10,85	07.12.2010	04.06.2013	102,20	0,60	132 377 293	8,30	0,84	-	16	3
КИТФин-2	13,00	-	23.03.2010	-	-	-	-	0,15	-	39	33
Зенит-6	15,00	06.07.2010	01.07.2014	-	-	-	8,66	0,42	-	-	-
МежПромБ	13,25	29.12.2010	03.01.2018	-	-	-	13,65	0,71	316,49	2	-
МБРР-2	15,00	01.04.2010	28.03.2013	-	-	-	15,78	0,03	569,95	19	2
МБРР-3	15,00	26.10.2010	23.04.2013	100,01	-3,99	2 000	15,84	0,72	535,36	6	-4
Петроком-7	14,90	20.02.2011	22.08.2012	105,35	-0,14	42 173 786	9,72	0,97	-	-	-
Номос-8	15,00	17.02.2010	16.02.2011	100,52	-0,11	31 766 400	6,12	0,05	-	2	-51
Номос-9	15,00	18.06.2010	14.06.2013	102,59	0,19	7 386 550	8,49	0,37	-	71	1
Петроком-6	14,36	21.08.2010	22.08.2012	103,13	-0,07	5 156 500	8,80	0,53	-	-	-
Петроком-4	15,50	05.07.2010	06.07.2011	103,21	0,21	106 309	7,69	0,44	-	19	5
ПромСвБнк-5	16,00	20.05.2010	17.05.2012	102,45	-0,10	192 171 726	7,78	0,29	-	21	-1
ПромСвБнк-6	10,25	20.12.2010	17.06.2013	101,01	0,08	224 263 168	9,28	0,87	-	9	3
РусСтанд-5	14,75	-	09.09.2010	-	-	-	12,46	0,51	201,72	14	-3
РусСтанд-6	15,00	10.02.2010	09.02.2011	-	-	-	7,81	0,04	-	12	-55
РусСтанд-7	15,00	23.03.2010	20.09.2011	-	-	-	8,93	0,02	-	15	-20
РусСтанд-8	14,00	15.10.2010	13.04.2012	101,85	0,60	112 035 000	11,49	0,68	101,02	4	1
РусьБнк-2	14,50	-	22.02.2010	-	-	-	8,33	0,07	-	6	0
СвязьБанк	16,00	-	21.04.2011	95,00	-6,19	950	22,36	1,14	1 181,45	35	4
МБРР-4	15,00	17.06.2010	12.06.2014	-	-	-	9,38	0,37	-	-	-
МБРР 04обл	15,00	04.03.2010	27.02.2014	-	-	-	6,86	0,09	-	-	-
Х-М Банк-1	13,00	01.11.2010	31.10.2011	102,36	0,01	194 503 460	9,89	0,73	-	5	-1
РусьБанк-3	15,00	28.08.2010	31.08.2014	101,55	-	30 465 000	12,49	0,55	203,87	-	-
РусьБанк-3	15,00	28.08.2010	31.08.2014	101,55	-	30 465 000	12,49	0,55	203,87	-	-

* - рейтинг ликвидности рассчитывается на основе еженедельных данных

Источник: ММВБ; Оценка: Велес Капитал



Банки

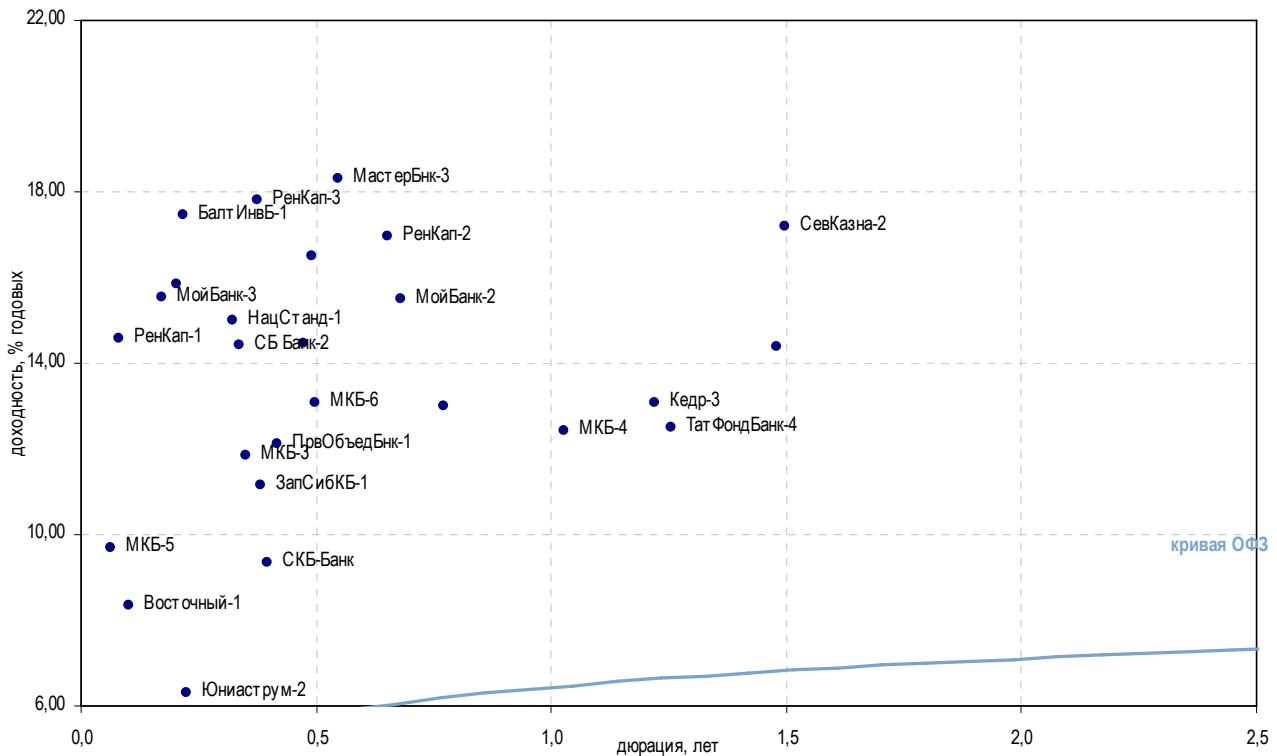

Выпуск	Купон, %	Оферта	Погашение	Цена, %	Изм. цены, б.п.	Объем торгов, руб.	Эф. дох-ть, % год.	Дюрация, лет	Спрэд к крив. ОФЗ	Рейтинг ликвидн.	Изм. ликвидн.	
Топ 100 по активам												
БалтИнвБ-1	16,00	27.04.2010	26.04.2011	-	-	-	17,46	0,22	712,88	27	4	
Восточный-1	19,70	-	17.03.2010	-	-	-	8,34	0,10	-	6	-2	
МастерБнк-3	17,00	02.06.2010	30.11.2011	-	-	-	18,31	0,55	785,87	5	-	
МКБ-6	16,00	10.08.2010	07.08.2012	-	-	-	13,09	0,50	265,13	-	-	
МКБ-5	15,00	28.04.2010	25.04.2012	-	-	-	9,70	0,06	-	-	-	
МКБ-3	15,00	-	16.06.2010	-	-	-	11,83	0,35	143,58	10	-9	
МКБ-4	15,00	-	15.03.2011	-	-	-	12,41	1,03	187,77	63	49	
НацСтанд-1	17,00	24.05.2010	25.05.2011	-	-	-	15,01	0,32	462,77	39	-	
ПрвОбъедБнк-1	16,50	28.06.2010	29.06.2011	▲	101,85	1,85	20 371 018	12,11	0,42	169,42	11	2
СБ Банк-2	17,50	-	11.06.2010	-	-	-	14,42	0,34	403,18	14	0	
СевКазна-2	1,00	-	01.08.2011	-	-	-	17,18	1,50	659,89	16	3	
СКБ-Банк	16,00	-	24.06.2010	-	-	-	9,34	0,40	-	22	3	
ТатФондБанк-4	13,00	-	01.06.2011	▲	101,14	0,14	697 900	12,51	1,25	195,18	34	7
Юниаструм-2	16,00	-	19.04.2010	-	-	-	6,29	0,22	-	5	0	
Прочие банки												
АвтоВАЗБнк-1	15,00	-	02.04.2010	-	-	-	53,31	0,03	4 322,54	1	-	
ЗапСибКБ-1	11,00	-	15.09.2011	-	-	-	11,17	0,38	76,49	3	-4	
МойБанк-3	15,00	10.08.2010	07.08.2012	-	-	-	15,52	0,17	521,82	-	-	
Кедр-3	12,80	-	22.07.2011	-	-	-	13,06	1,22	250,52	8	-3	
МойБанк-2	15,00	-	21.12.2010	-	-	-	15,51	0,68	503,06	1	-1	
РенКап-1	14,50	-	02.03.2010	▼	99,94	-0,05	123 031 703	14,58	0,08	437,39	21	3
РенКап-2	22,00	09.10.2010	04.04.2012	▼	103,32	-0,23	471 145	16,98	0,65	650,64	35	3
РенКап-3	25,00	13.06.2010	06.06.2012	▲	102,70	17,95	212 233 614	17,81	0,38	740,76	47	6
Солидарн-2	15,00	-	20.04.2010	-	100,00	-	19 272 000	15,84	0,20	551,69	2	0
Внешпромбанк, 1	14,00	17.11.2010	14.11.2012	-	-	-	12,99	0,77	249,42	-	-	
СтрКрдт-1	14,00	31.07.2010	01.08.2011	-	-	-	14,48	0,47	404,74	4	-1	
ТКСБанк-1	16,00	-	22.10.2010	-	-	-	16,51	0,49	607,28	0	-	
Электрон-2	13,00	-	08.12.2010	-	-	-	14,40	1,48	382,06	-	-	

* - рейтинг ликвидности рассчитывается на основе еженедельных данных

Источник: ММВБ; Оценка: Велес Капитал



Еврооблигации

Корпоративные еврооблигации

Выпуск	Валюта	Купон,%	Ближайший купон	Погашение	Оферта	Цена, %	Изменение цены, б.п.	Дюрация	Доходность	Объем эмиссии, млн
Российские суверенные и муниципальные еврооблигации										
Aries, 2014	USD	9,60	25.04.2010	25.10.2014	-	-	-	-	-	2 436
МинФин (Россия), 7	USD	3,00	14.05.2010	14.05.2011	-	▲ 100,62	0,09	1,26	2,43	1 750
Москва, 2011	EUR	6,45	12.10.2010	12.10.2011	-	▲ 105,44	0,00	1,63	3,09	374
Москва, 2016	EUR	5,06	20.10.2010	20.10.2016	-	▲ 99,05	0,00	5,78	5,23	407
Московская область, 2012	RUB	9,00	24.06.2010	24.12.2012	-	-	-	-	-	6 700
Россия, 2010	USD	8,25	31.03.2010	31.03.2010	-	▼ 101,29	-0,00	0,16	0,38	2 953
Россия, 2018	USD	11,00	24.07.2010	24.07.2018	-	▼ 141,23	-0,00	6,19	4,98	3 466
Россия, 2028	USD	12,75	24.06.2010	24.06.2028	-	▼ 172,40	-0,00	9,74	6,13	2 500
Россия, 2030	USD	7,50	31.03.2010	31.03.2030	-	▼ 113,34	-0,00	5,93	5,30	2 122
Корпоративные еврооблигации										
Amelside, 2010	USD	22,00	05.03.2010	05.09.2010	-	-	-	-	-	71
Gofra, 2011	RUB	15,00	26.03.2010	26.03.2011	26.03.2010	-	-	-	-	1 350
RAL (RAIL), 2012-A	RUB	8,38	31.03.2010	30.06.2012	-	100,12	-	2,20	8,32	12 570
RAL (RAIL), 2012-BC	RUB	11,00	-	31.12.2010	-	-	-	-	-	1 030
Rapsod Trade (Группа Gallery), 2013	USD	10,12	15.05.2010	15.05.2013	-	13,00	-	-	-	175
Ritzio International, 2010	USD	10,00	27.07.2010	27.07.2010	-	-	-	-	-	280
АЛРОСА, 2014	USD	8,88	17.05.2010	17.11.2014	-	▼ 105,25	-0,25	3,97	7,54	500
АФК Система, 2011	USD	8,88	28.07.2010	28.01.2011	-	▼ 104,88	-0,38	0,97	3,82	350
Бизнес Альянс, 2012	RUB	8,88	25.04.2010	25.04.2012	-	90,31	-	-	-	8 322
Вымпелком, 2010	USD	8,00	11.02.2010	11.02.2010	-	▼ 100,10	-0,10	0,03	4,24	300
Вымпелком, 2011	USD	8,38	22.04.2010	22.10.2011	-	▼ 107,18	-0,17	1,61	4,02	300
Вымпелком, 2013	USD	8,38	30.04.2010	30.04.2013	-	▲ 105,86	0,14	2,87	6,31	1 000
Вымпелком, 2016	USD	8,25	23.05.2010	23.05.2016	-	▼ 104,80	-0,20	5,01	7,28	600
Вымпелком, 2018	USD	9,12	30.04.2010	30.04.2018	-	▲ 108,28	0,01	5,95	7,73	1 000
Газпром, 2010	EUR	7,80	27.09.2010	27.09.2010	-	▼ 103,53	-0,00	0,65	2,25	1 000
Газпром, 2010, JPY	JPY	2,63	15.05.2010	15.11.2010	-	-	-	-	-	20 000
Газпром, 2012	EUR	4,56	09.12.2010	09.12.2012	-	▼ 102,55	-0,00	2,72	3,60	1 000
Газпром, 2012, JPY	JPY	2,89	15.05.2010	15.11.2012	-	▲ 94,24	0,00	2,68	5,13	30 000
Газпром, 2013-1	USD	9,62	01.03.2010	01.03.2013	-	▼ 111,95	-0,20	2,67	5,37	1 750
Газпром, 2013-2	USD	4,50	22.07.2010	22.07.2013	-	▲ 104,43	0,01	3,26	3,15	1 222
Газпром, 2013-3	USD	5,62	22.07.2010	22.07.2013	-	▼ 103,00	-0,25	3,21	4,68	646
Газпром, 2013-4, GBP	GBP	6,58	31.10.2010	31.10.2013	-	▲ 101,35	0,25	3,39	6,08	800
Газпром, 2013-5	USD	7,34	11.04.2010	11.04.2013	-	▼ 105,81	-0,09	2,86	5,34	400
Газпром, 2013-6	USD	7,51	31.07.2010	31.07.2013	-	▼ 106,20	-0,25	3,15	5,54	500
Газпром, 2014	EUR	5,03	25.02.2010	25.02.2014	-	▼ 102,77	-0,00	3,62	4,27	780
Газпром, 2014-2	EUR	5,36	31.10.2010	31.10.2014	-	▼ 102,81	-0,00	4,27	4,68	700
Газпром, 2015	EUR	5,88	01.06.2010	01.06.2015	-	▼ 102,85	-0,00	4,57	5,24	1 000
Газпром, 2016	USD	6,21	22.05.2010	22.11.2016	-	▼ 99,28	-0,22	5,58	6,34	1 350
Газпром, 2017	EUR	5,14	22.03.2010	22.03.2017	-	▼ 97,90	-0,00	5,88	5,50	500
Газпром, 2017-2	EUR	5,44	02.11.2010	02.11.2017	-	▼ 98,82	-0,00	6,44	5,63	500
Газпром, 2018	EUR	6,60	13.02.2010	13.02.2018	-	▲ 102,98	0,00	6,13	6,12	1 200
Газпром, 2018-2	USD	8,15	11.04.2010	11.04.2018	-	▼ 108,04	-0,24	6,09	6,85	1 100
Газпром, 2020	USD	7,20	01.08.2010	01.02.2020	-	▼ 103,15	-0,15	7,34	6,76	1 250
Газпром, 2022	USD	6,51	07.03.2010	07.03.2022	-	▼ 93,02	-0,22	8,18	7,39	1 300
Газпром, 2034	USD	8,62	28.04.2010	28.04.2034	28.04.2014	▼ 112,32	-0,17	11,01	7,51	1 200
Газпром, 2037	USD	7,29	16.02.2010	16.08.2037	-	▼ 94,25	-0,12	11,43	7,80	1 250
ДОН-Строй, 2010	USD	10,00	03.05.2010	03.11.2010	-	-	-	-	-	150
ЕвразХолдинг, 2013	USD	8,88	24.04.2010	24.04.2013	-	▼ 102,75	-	2,82	7,89	1 300
ЕвразХолдинг, 2015	USD	8,25	10.05.2010	10.11.2015	-	▼ 99,48	-0,22	4,62	8,36	750
ЕвразХолдинг, 2018	USD	9,50	24.04.2010	24.04.2018	-	▼ 102,25	-	5,78	9,10	700
ЕвроХим, 2012	USD	7,88	21.03.2010	21.03.2012	-	▼ 102,00	-0,25	1,96	6,85	300
Инком-Лада (Loughran Enterprises), 2011	USD	16,00	23.03.2010	20.06.2011	10.03.2010	-	-	-	-	38
Инком-Лада, 2010	USD	10,00	06.05.2010	15.11.2010	-	-	-	-	-	40
Казаньоргсинтез, 2011	USD	9,25	30.04.2010	30.10.2011	-	▼ 90,00	-1,50	1,61	16,01	200
Каскад Нижне-Черекских ГЭС, 2013	USD	10,50	15.02.2010	15.02.2013	-	-	-	-	-	60
Кузбассразрезуголь, 2010	USD	9,00	12.07.2010	12.07.2010	-	▲ 99,91	0,04	0,45	9,08	200
ЛенСпецСМУ, 2012	USD	12,00	20.02.2010	20.08.2010	-	-	-	-	-	100
Лукойл, 2017	USD	6,36	07.06.2010	07.06.2017	-	▼ 100,08	-0,22	5,93	6,34	500
Лукойл, 2022	USD	6,66	07.06.2010	07.06.2022	-	▼ 96,00	-0,25	8,44	7,15	500
Маретекс, 2011	USD	10,00	19.06.2010	19.06.2011	-	▼ 100,00	-0,00	1,33	286,80	150
Миракс Групп, 2010	USD	13,50	28.05.2010	28.05.2010	-	-	-	-	-	100
Миракс Групп, 2011	USD	12,00	-	20.03.2011	19.11.2010	-	-	-	-	180
МТС, 2010	USD	8,38	14.04.2010	14.10.2010	-	▼ 103,98	-0,13	0,68	2,62	400
МТС, 2012	USD	8,00	28.07.2010	28.01.2012	-	▼ 106,10	-0,20	1,88	4,75	400
НКНХ, 2015	USD	8,50	22.06.2010	22.12.2015	22.12.2010	▼ 88,17	-0,17	4,62	11,30	200
Новороссийский морской торговый порт, 2012	USD	7,00	17.05.2010	17.05.2012	-	▼ 100,95	-0,05	2,13	6,54	300



Корпоративные еврооблигации

Выпуск	Валюта	Купон,%	Ближайший купон	Погашение	Оферта	Цена	Изменение цены	Дюрация	Доходность	Объем эмиссии, млн
Корпоративные еврооблигации										
Объединенная авиастроительная корпорация, 2010	USD	10,00	09.07.2010	09.07.2010	-	98,00	-0,50	0,44	14,76	200
Открытые инвестиции, 2010	USD	10,45	-	28.04.2010	-	-	-	-	-	50
Открытые инвестиции, 2013	USD	10,45	09.03.2010	07.03.2013	-	-	-	-	-	100
Приморское морское пароходство, 2011, NOK	NOK	5,65	26.02.2010	28.02.2011	-	-	-	-	-	350
Продимекс, 2011	USD	10,25	06.04.2010	06.10.2011	-	99,88	-	-	-	100
Распадская, 2012	USD	7,50	22.05.2010	22.05.2012	-	101,75	-0,15	2,14	6,66	300
РОЛЬФ, 2010	USD	8,25	-	28.06.2010	-	76,50	-1,50	0,41	85,17	250
РТМ, 2009	USD	15,00	16.02.2010	16.11.2049	-	-	-	-	-	55
РТМ, 2011	USD	12,00	31.03.2010	04.03.2011	-	-	-	-	-	140
Северсталь, 2013	USD	9,75	29.07.2010	29.07.2013	-	104,94	-0,19	3,05	8,10	1 250
Северсталь, 2014	USD	9,25	19.04.2010	19.04.2014	-	104,19	-0,19	3,52	8,05	375
Северстальтранс, 2010	USD	8,50	-	22.06.2010	-	97,83	-	-	-	175
Сибирьтелеком, 2011	USD	7,70	24.04.2010	24.04.2011	-	-	-	-	-	90
СИНЕК, 2015	USD	7,70	03.02.2010	03.08.2015	03.08.2012	99,79	-0,06	2,24	7,80	250
Техносила-Инвест, 2010	USD	9,75	03.07.2010	03.07.2010	-	-	-	-	-	100
ТМК, 2011	USD	10,00	29.07.2010	29.07.2011	-	104,80	0,11	1,43	6,50	600
ТНК-ВР, 2011	USD	6,88	18.07.2010	18.07.2011	-	104,15	-0,25	1,42	3,93	500
ТНК-ВР, 2012	USD	6,12	20.03.2010	20.03.2012	-	102,97	0,12	1,99	4,59	500
ТНК-ВР, 2013	USD	7,50	13.03.2010	13.03.2013	-	105,50	-0,25	2,77	5,55	600
ТНК-ВР, 2016	USD	7,50	18.07.2010	18.07.2016	-	103,31	-0,19	5,25	6,86	1 000
ТНК-ВР, 2017	USD	6,62	20.03.2010	20.03.2017	-	98,75	-0,25	5,65	6,85	800
ТНК-ВР, 2018	USD	7,88	13.03.2010	13.03.2018	-	103,75	-0,12	6,02	7,25	1 100
ТНТ, 2010	USD	9,25	10.12.2010	10.12.2010	-	-	-	-	-	60
Транснефть, 2012	USD	6,10	27.06.2010	27.06.2012	-	104,07	0,00	2,27	4,25	500
Транснефть, 2012-2	EUR	5,38	27.06.2010	27.06.2012	-	103,65	0,02	2,25	3,75	700
Транснефть, 2013	USD	7,70	07.02.2010	07.08.2013	-	107,86	0,05	3,06	5,19	600
Транснефть, 2014	USD	5,67	05.03.2010	05.03.2014	-	101,88	-	3,63	5,15	1 300
Транснефть, 2018	USD	8,70	07.02.2010	07.08.2018	-	115,28	0,10	6,14	6,33	1 050
Финанс-Лизинг (ФЛК), 2011	USD	9,25	-	20.06.2011	-	-	-	-	-	100
Финанс-Лизинг (ФЛК), 2013	USD	10,00	30.06.2010	30.06.2013	30.06.2010	20,00	-	-	-	150
ФГУП «Почта России», 2012	RUB	8,50	21.02.2010	21.05.2012	-	-	-	-	-	3 500
Центртелеком, 2010	USD	8,34	28.02.2010	02.11.2010	-	-	-	-	-	65
Энергомашкорпорация), 2010	USD	9,50	05.04.2010	05.04.2010	-	-	-	-	-	150
ЮТК, 2013	RUB	9,00	04.06.2010	04.06.2013	04.06.2011	-	-	-	-	3 500



Банковские еврооблигации

Выпуск	Валюта	Купон,%	Ближайший купон	Погашение	Оферта	Цена	Изменение цены	Дюрация	Доходность	Объем эмиссии, млн
Банковские еврооблигации										
VITYAZ, 2010-A	RUB	16,48	28.02.2010	30.08.2010	-	-	-	-	-	895
VITYAZ, 2010-B	RUB	10,62	28.02.2010	30.08.2010	-	-	-	-	-	895
VITYAZ, 2011-1	RUB	22,01	30.07.2010	30.07.2011	-	-	-	-	-	659
VITYAZ, 2011-2	RUB	22,01	30.07.2010	30.07.2011	-	-	-	-	-	600
VITYAZ, 2011-A	RUB	18,50	21.07.2010	21.01.2011	-	-	-	-	-	476
VITYAZ, 2011-B	USD	18,50	21.07.2010	21.01.2011	-	-	-	-	-	1
АБСОЛЮТ БАНК, 2010	USD	9,12	30.03.2010	30.03.2010	-	▼ 101,50	-0,50	0,16	-0,03	175
АИЖК, 2011	RUB	8,50	10.03.2010	10.11.2011	-	-	-	-	-	2 600
АК БАРС БАНК, 2010	USD	8,25	28.06.2010	28.06.2010	-	▲ 101,30	0,03	0,41	4,88	250
АК БАРС БАНК, 2011	USD	9,25	20.06.2010	20.06.2011	-	▼ 101,75	-0,25	1,32	7,88	300
Альфа-Банк, 2011-B	EUR	2,61	15.03.2010	15.12.2011	-	-	-	-	-	230
Альфа-Банк, 2011-C	USD	2,15	15.03.2010	15.12.2011	-	-	-	-	-	260
Альфа-Банк, 2012	USD	8,20	25.06.2010	25.06.2012	-	▼ 101,75	-0,25	2,21	7,39	500
Альфа-Банк, 2012-A	USD	2,25	15.03.2010	15.03.2012	-	-	-	-	-	200
Альфа-Банк, 2012-B	USD	2,25	15.03.2010	29.03.2012	-	-	-	-	-	200
Альфа-Банк, 2013	USD	9,25	24.06.2010	24.06.2013	24.06.2011	▼ 103,00	-0,25	2,97	8,21	400
Альфа-Банк, 2015	USD	8,62	09.06.2010	09.12.2015	-	▲ 99,50	1,50	0,83	9,22	225
Альфа-Банк, 2017	USD	8,64	22.02.2010	22.02.2017	-	▼ 98,50	-0,50	1,86	9,45	300
Банк Москвы, 2010	USD	7,38	26.05.2010	26.11.2010	-	▼ 103,88	-0,38	0,80	2,56	300
Банк Москвы, 2011	CHF	6,25	04.03.2010	04.03.2011	-	-	-	-	-	250
Банк Москвы, 2013	USD	7,34	13.05.2010	13.05.2013	-	▼ 106,00	-0,25	2,95	5,32	500
Банк Москвы, 2015	USD	7,50	25.05.2010	25.11.2015	-	▼ 100,40	-0,00	0,80	6,97	300
Банк Москвы, 2017	USD	6,81	10.05.2010	10.05.2017	-	▼ 95,95	-0,25	2,11	8,80	400
Банк Русский стандарт, 2010	USD	7,50	07.04.2010	07.10.2010	-	▲ 99,15	0,04	0,67	8,71	500
Банк Русский стандарт, 2010-2	USD	8,48	29.06.2010	29.06.2010	-	▲ 100,46	0,03	0,41	7,22	400
Банк Русский стандарт, 2011	USD	8,62	05.05.2010	05.05.2011	-	▼ 98,60	-0,25	1,20	9,81	350
Банк Русский стандарт, 2015	USD	8,88	16.06.2010	16.12.2015	-	▼ 94,30	-0,00	4,51	11,44	200
Банк Русский стандарт, 2016	USD	9,75	01.06.2010	01.12.2016	-	▼ 92,81	-	1,69	14,32	200
Банк Санкт-Петербург, 2017	USD	10,50	25.07.2010	25.07.2017	-	▼ 96,75	-0,75	2,24	12,41	100
Банк Союз, 2010	USD	9,38	16.02.2010	16.02.2010	-	▼ 99,49	-	0,04	20,68	125
Восточный Экспресс Банк, 2017	USD	11,00	27.06.2010	27.06.2017	-	-	-	-	-	43
ВТБ, 2010, GBP	GBP	6,33	15.03.2010	15.03.2010	-	▲ 100,36	0,02	0,12	2,83	300
ВТБ, 2011	USD	7,50	12.04.2010	12.10.2011	-	▼ 105,56	-0,19	1,60	4,07	450
ВТБ, 2011-2	EUR	8,25	30.06.2010	30.06.2011	-	▼ 105,28	-0,00	1,33	4,28	1 000
ВТБ, 2012	USD	6,61	30.04.2010	31.10.2012	-	▲ 102,79	0,10	2,52	5,46	1 200
ВТБ, 2012-2	RUB	8,75	28.05.2010	28.11.2012	10.03.2010	-	-	-	-	30 000
ВТБ, 2015	USD	6,32	04.02.2010	04.02.2015	-	▼ 100,00	-0,25	0,01	6,12	750
ВТБ, 2016	EUR	4,25	15.02.2010	15.02.2016	15.02.2011	▼ 100,18	-0,00	5,24	4,21	500
ВТБ, 2018	USD	6,88	28.05.2010	29.05.2018	28.05.2013	▼ 101,30	-0,24	6,42	6,67	2 000
ВТБ, 2035	USD	6,25	30.06.2010	30.06.2035	30.06.2015	▼ 95,22	-0,13	4,63	7,33	1 000
ВТБ Северо-Запад, 2015	USD	6,20	29.03.2010	29.09.2015	-	▼ 100,10	-0,00	0,65	6,05	400
Газбанк, 2010	USD	9,75	15.05.2010	20.05.2010	-	-	-	-	-	100
Газпромбанк, 2010	RUB	7,25	22.02.2010	22.02.2010	-	▼ 100,18	-	-	-	10 000
Газпромбанк, 2010-2	USD	1,15	06.04.2010	06.04.2010	-	▼ 99,62	-0,25	0,18	3,28	700
Газпромбанк, 2010-3, CHF	CHF	6,53	13.08.2010	13.08.2010	-	-	-	-	-	500
Газпромбанк, 2011	USD	7,97	15.06.2010	15.06.2011	-	▲ 105,00	0,10	1,32	4,10	300
Газпромбанк, 2013	USD	7,93	30.06.2010	28.06.2013	-	▼ 105,15	-0,25	3,04	6,23	500
Газпромбанк, 2015	USD	6,50	23.03.2010	23.09.2015	-	▼ 98,90	-0,25	4,70	6,74	1 000
КРЕДИТ ЕВРОПА БАНК, 2010	USD	7,50	13.04.2010	13.04.2010	-	▼ 101,00	-0,50	0,20	2,42	250
ЛОКО-Банк(ЗАО), 2010	USD	10,00	01.03.2010	01.03.2010	-	▼ 99,38	-0,12	0,08	16,90	100



Банковские еврооблигации

Выпуск	Валюта	Купон,%	Ближайший купон	Погашение	Оферта	Цена	Изменение цены	Дюрация	Доходность	Объем эмиссии, млн
Банковские еврооблигации										
МБРР, 2016	USD	8,88	10.03.2010	10.03.2016	- ▼	97,00	-1,00	1,04	11,82	60
МДМ-Банк, 2011	USD	9,75	21.07.2010	21.07.2011	- ▼	103,25	-0,45	1,40	7,38	200
Международный Промышленный Банк, 2010	USD	9,50	12.02.2010	12.02.2010	- -	99,00	-	0,03	40,82	150
Международный Промышленный Банк, 2010-2	EUR	9,00	06.07.2010	06.07.2010	- -	98,00	-	0,42	13,29	200
Национальный Банк ТРАСТ, 2010	USD	9,38	29.05.2010	29.05.2010	- ▼	92,50	-2,50	0,33	34,27	200
Национальный Банк ТРАСТ, 2012	USD	11,50	06.03.2010	06.09.2012	- -	-	-	-	-	20
Национальный Банк ТРАСТ, 2012-2	USD	11,00	13.06.2010	13.12.2012	- -	-	-	-	-	35
НОМОС-БАНК, 2010	USD	8,19	02.02.2010	02.02.2010	- ▲	100,00	0,00	0,00	7,87	200
НОМОС-БАНК, 2016	USD	9,75	20.04.2010	20.10.2016	- ▼	99,32	-0,73	1,58	10,17	125
Пробизнесбанк, 2010	RUB	9,75	09.07.2010	09.07.2010	- -	-	-	-	-	3 000
Пробизнесбанк, 2010-2	USD	12,50	18.02.2010	18.08.2010	- -	101,75	-	0,52	9,13	80
Промсвязьбанк, 2010	USD	8,75	04.04.2010	04.10.2010	- ▼	102,51	-0,02	0,65	4,84	200
Промсвязьбанк, 2011	USD	8,75	20.04.2010	20.10.2011	- ▼	104,37	-0,50	1,60	6,03	225
Промсвязьбанк, 2012-2	USD	9,62	23.05.2010	23.05.2012	- ▼	101,75	-0,25	2,09	8,76	200
Промсвязьбанк, 2013	USD	10,75	15.07.2010	15.07.2013	15.07.2011 -	106,50	-0,50	2,98	8,54	150
Промсвязьбанк, 2018	USD	12,50	31.07.2010	31.01.2018	- -	103,94	-	2,60	10,92	100
Ренессанс Капитал, 2010	USD	9,50	27.06.2010	27.06.2010	- ▼	96,12	-0,75	0,41	19,64	300
Росбанк, 2012	USD	10,14	01.07.2010	01.07.2012	- ▼	92,50	-2,50	2,18	13,89	130
Россельхозбанк, 2010	USD	6,88	29.05.2010	29.11.2010	- ▼	103,82	-0,17	0,81	2,18	350
Россельхозбанк, 2010	CHF	3,58	29.03.2010	29.03.2010	- -	-	-	-	-	375
Россельхозбанк, 2012	CHF	6,26	30.04.2010	30.04.2012	- -	-	-	-	-	150
Россельхозбанк, 2013	USD	7,18	16.05.2010	16.05.2013	- ▼	107,08	-0,13	2,96	4,82	700
Россельхозбанк, 2014	USD	7,12	14.07.2010	14.01.2014	- ▲	106,74	0,13	3,52	5,18	750
Россельхозбанк, 2016	USD	6,97	21.03.2010	21.09.2016	- ▼	101,35	-0,25	1,54	6,09	500
Россельхозбанк, 2017	USD	6,30	15.05.2010	15.05.2017	- ▼	99,25	-0,25	5,87	6,43	1 250
Россельхозбанк, 2018	USD	7,75	29.05.2010	29.05.2018	- ▲	107,15	0,13	6,29	6,60	1 000
СБ Банк, 2017	USD	12,00	20.06.2010	20.12.2017	- -	-	-	-	-	50
Сбербанк России, 2011	USD	5,93	14.05.2010	14.11.2011	- ▲	105,32	0,12	1,70	2,78	750
Сбербанк России, 2013	USD	6,48	15.05.2010	15.05.2013	- ▲	106,57	0,13	2,99	4,27	500
Сбербанк России, 2013-2	USD	6,47	02.07.2010	02.07.2013	- ▲	106,68	0,12	3,12	4,30	500
Сбербанк России, 2015	USD	6,23	11.02.2010	11.02.2015	- -	100,00	-	0,03	6,12	1 000
Татфондбанк, 2010	USD	9,75	26.04.2010	26.04.2010	- ▼	100,62	-0,38	0,24	6,88	200
Транскапиталбанк, 2010	USD	9,12	10.05.2010	10.05.2010	- ▼	100,50	-0,25	0,28	7,12	175
Транскапиталбанк, 2017	USD	10,51	18.03.2010	18.07.2017	- ▼	90,50	-1,50	2,26	15,00	100
ТранскредитБанк, 2010	USD	7,00	16.05.2010	16.05.2010	- ▼	101,17	-0,15	0,29	2,84	400
ТранскредитБанк, 2011	USD	9,00	23.06.2010	25.06.2011	- ▲	104,76	0,07	1,34	5,34	350
УРСА Банк, 2010	USD	12,25	06.07.2010	06.07.2010	- ▼	102,39	-0,14	0,43	6,48	30
УРСА Банк, 2010-2	RUB	9,12	26.02.2010	26.02.2010	- -	99,75	-	-	-	5 000
УРСА Банк, 2010-3	EUR	7,00	21.05.2010	21.05.2010	- ▼	100,85	-0,06	0,30	3,93	400
УРСА Банк, 2011	USD	12,00	30.06.2010	30.12.2011	- ▲	107,68	0,31	1,76	7,54	130
УРСА Банк, 2011-2	EUR	8,30	16.11.2010	16.11.2011	- ▼	102,52	-0,07	1,71	6,73	300
Ханты-Мансийский банк, 2018	USD	11,00	20.06.2010	20.06.2018	- -	-	-	-	-	100
ХКФ Банк, 2010	USD	9,50	11.04.2010	11.04.2010	- ▲	100,98	0,02	0,19	4,19	200
ХКФ Банк, 2011	USD	11,00	20.06.2010	20.06.2011	- ▲	102,26	0,01	1,31	9,21	500
ХКФ Банк, 2011-2	USD	11,75	11.02.2010	11.08.2011	11.08.2010 ▲	103,58	0,01	1,37	9,18	450



Раскрытие информации

Заявление аналитика и подтверждение о снятии ответственности

Настоящий отчет подготовлен аналитиком (ами) ИК «Велес Капитал». Приведенные в данном отчете оценки отражают личное мнение аналитика (ов). Вознаграждение аналитиков не зависит, никогда не зависело и не будет зависеть от конкретных рекомендаций или оценок, указанных в данном отчете. Вознаграждение аналитиков зависит от общей эффективности бизнеса ИК «Велес Капитал», определяющейся инвестиционной выгодой клиентов компании, а также доходами от иных видов деятельности ИК «Велес Капитал».

Данный отчет, подготовленный Аналитическим управлением ИК «Велес Капитал», основан на общедоступной информации. Настоящий обзор был подготовлен независимо от других подразделений ИК «Велес Капитал», и любые рекомендации и суждения, представленные в данном отчете, отражают исключительно точку зрения аналитика (ов), участвовавших в написании данного обзора. В связи с этим, ИК «Велес Капитал» считает необходимым заявить, что аналитики и Компания не несут ответственности за содержание данного отчета. Аналитики ИК «Велес Капитал» не берут на себя ответственность регулярно обновлять данные, находящиеся в данном отчете, а также сообщать обо всех изменениях, вносимых в данный обзор.

Данный аналитический материал ИК «Велес Капитал» может быть использован только в информационных целях. Компания не дает гарантий относительно полноты и точности приведенной в этом отчете информации и ее достоверности, а также не несет ответственности за прямые или косвенные убытки от использования данных материалов. Данный документ не может служить основанием для покупки или продажи тех или иных ценных бумаг, а также рассматриваться как оферта со стороны ИК «Велес Капитал». ИК «Велес Капитал» и (или) ее дочерние предприятия, а также сотрудники, директора и аналитики ИК «Велес Капитал» имеют право покупать и продавать любые ценные бумаги, упоминаемые в данном обзоре.

ИК «Велес Капитал» и (или) ее дочерние предприятия могут выступать в качестве маркет-мейкера или нести обязательства по андеррайтингу ценных бумаг компаний, упоминаемых в настоящем обзоре, могут продавать или покупать их для клиентов, а также совершать иные действия, не противоречащие российскому законодательству. ИК «Велес Капитал» и (или) ее дочерние предприятия также могут быть заинтересованы в возможности предоставления компаниям, упомянутым в данном обзоре, инвестиционно-банковских или иных услуг.

Все права на данный бюллетень принадлежат ИК «Велес Капитал». Воспроизведение и/или распространение аналитических материалов ИК «Велес Капитал» не может осуществляться без письменного разрешения Компании. © Велес Капитал 2010 г.

Для получения дополнительной информации и разъяснений просьба обращаться в Аналитическое управление ИК «Велес Капитал».

**Аналитическое управление****research@veles-capital.ru**

Михаил Зак
Начальник Управления
MZak@veles-capital.ru

Иван Манаенко
Начальник отдела анализа
долгового рынка
IManaenko@veles-capital.ru

Илья Федотов
Телекоммуникации
IFedotov@veles-capital.ru

Дмитрий Лютягин
Нефть и газ
SFomenko@veles-capital.ru

Станислав Фоменко
Металлургия, машиностроение
SFomenko@veles-capital.ru

Марина Иркли
Металлургия, машиностроение
Mirkly@veles-capital.ru

Олег Зотиков
Энергетика
OZotikov@veles-capital.ru

Управление по работе с долговыми обязательствами**Bills@veles-capital.ru**

Оксана Теличко
Начальник управления
OSolonchenko@veles-capital.ru

Евгений Шиленков
Зам. начальника управления
EShilenkov@veles-capital.ru

Михаил Мамонов
Начальник отдела по работе с
векселями
MMamonov@veles-capital.ru

Ольга Боголюбова
Специалист
OBogolubova@veles-capital.ru

Юлия Шабалина
Специалист
YShabalina@veles-capital.ru

Оксана Степанова
Специалист
OStepanova@veles-capital.ru

Олег Медведев
Начальник отдела по работе с
облигациями
OMedvedev@veles-capital.ru

Александр Аникин
Главный специалист
AAnikin@veles-capital.ru

Доверительное управление**am@veles-capital.ru**

Бейшен Исаев
Начальник Управления
BIsaev@veles-capital.ru

Станислав Бродский
Инвестиционные продукты
SBrodsky@veles-capital.ru

Вадим Лабед
Работа с инвесторами
VLabeled@veles-capital.ru

Россия, Москва, 123610, Краснопресненская наб., д. 12,
7 подъезд, 18 этаж
Телефон: 7 (495) 258 1988
Факс: 7 (495) 258 1989
www.veles-capital.ru

Украина, Киев, 04070, ул. Набережно-Крещатицкая,
д. 37/55
Телефон: 38 (044) 459 0250
Факс: 38 (044) 459 0251