

Ежедневный обзор долгового рынка

12 октября 2010 г.

Основные события

Итоги выходного дня – US Treasuries

Преодолели 121% от номинала – Еврооблигации

Внешний фон - негативный – Внутренний рынок

Без комментариев

- ✓ Moody's присвоило рейтинг «Ва3» облигациям **Банка Петрокоммерц**; присвоило рейтинг «В1» облигациям **МКБ**; присвоило облигациям **Газпромбанка** рейтинг «Ваа3»; облигациям **Транскредитбанка** рейтинг «Ва1»; изменило прогноз рейтинга **Украины** с «Негативного» на «Стабильный»; присвоило ряду облигаций банка **Петрокоммерц** рейтинг «В3», прогноз – «Негативный»; присвоило ряду облигаций **ВТБ** рейтинг «Ваа1», прогноз – «Стабильный»; присвоило облигациям **МБРР** рейтинг «В1»; понизило рейтинг **Совкомфлота** до «Ваа3», прогноз – «Негативный»; присвоило рейтинг «Ва2» облигациям **МИА**; присвоило облигациям **Бинбанка** рейтинг «В2», прогноз – «Стабильный»;
- ✓ Fitch присвоило **Совкомфлоту** рейтинг «ВВВ-», прогноз – «Стабильный»; подтвердило рейтинг **Росводоканал** на уровне «ВВ-», прогноз – «Стабильный»; присвоило еврооблигациям **РусГидро** рейтинг «ВВ+»; подтвердило рейтинг **Ульяновской области** на уровне «ВВ-», прогноз – «Стабильный».
- ✓ **РУСАЛ** привлек кредит в Сбербанке на сумму 137,9 млрд руб.
- ✓ **Национальный капитал** выставил на 22-е октября оферту по облигациям серии 2.
- ✓ ФАС удовлетворила ходатайство **НОМОС-Банка** о приобретении 52,5% голосующих акций **Ханты-Мансийского Банка**.
- ✓ **ТМК** открыло книгу заявок на размещение биржевых облигаций объемом 5 млрд руб.

Ближайшие размещения и погашения

| Дата | Выпуск | Событие | Объем, млн |
|------------|-------------|------------|------------|
| 12 октября | ХКФ Банк, 4 | оферта | 3 000 |
| | СБ Банк, 4 | размещение | 1 500 |

Источник: Sborads; Оценка: Велес Капитал

Календарь событий на сегодня

| Время | Страна | Событие | Период |
|-------|----------------|--|----------|
| 9:00 | Япония | Индекс потребительского доверия | Сентябрь |
| 9:00 | Япония | Индикатор потребительской уверенности в частном секторе | Сентябрь |
| 12:30 | Великобритания | Индекс потребительских цен (м/м) | Сентябрь |
| 12:30 | Великобритания | Индекс розничных цен без учета платежей по ипотеке (г/г) | Сентябрь |
| 12:30 | Великобритания | Сальдо баланса внешней торговли (млн фунтов) | Август |
| 20:20 | ЕС | Выступление главы ЕЦБ Нью-Йорка | - |
| 22:00 | США | Протокол заседания ФРС от 21 сентября | 21.сен |

Рыночные показатели

Долговые рынки

| | Значение | Изменение, б.п. | | |
|-----------------|----------|-----------------|--------|-------|
| | | Пред. | Неделя | Месяц |
| UST 10 | 102,00 | -3 | 73 | 344 |
| UST 30 | 102,22 | -3 | -78 | 211 |
| German 10 | 111,85 | -7 | 18 | 58 |
| Россия 30 | 120,95 | 7 | 110 | 238 |
| Спред Россия 30 | 169,00 | -4 | -10 | 4 |
| Турция 34 | 134,75 | 40 | 350 | 975 |
| Бразилия 40 | 140,40 | -5 | 170 | 390 |

Источник: данные бирж; оценка: Велес Капитал

Товарные рынки

| | Значение | Изменение, % | | |
|--------------------|-----------|--------------|--------|-------|
| | | Пред. | Неделя | Месяц |
| Золото, долл./унц | 1 354,05 | 0,54 | 2,95 | 8,65 |
| Brent, долл./барр. | 83,23 | -0,79 | 0,64 | 7,27 |
| Серебро, долл./унц | 23,29 | 0,17 | 6,11 | 17,12 |
| Urals, долл./барр. | 82,19 | -0,75 | 0,21 | 6,20 |
| Алюминий, долл./т | 2 364,25 | -0,90 | 1,45 | 14,12 |
| Медь, долл./т | 8 283,00 | -0,25 | 2,91 | 10,86 |
| Никель, долл./т | 24 285,00 | -0,31 | 0,69 | 7,95 |

Источник: данные бирж; оценка: Велес Капитал

Валютный рынок

| | Значение | Изменение, % | | |
|------------------|----------|--------------|--------|-------|
| | | Пред. | Неделя | Месяц |
| EUR/USD | 1,39 | -0,18 | 1,44 | 9,19 |
| USD/JPY | 82,04 | 0,12 | -1,60 | -2,58 |
| RUR/USD, ЦБ | 29,91 | 0,36 | -1,80 | -3,10 |
| RUR/EUR, ЦБ | 41,54 | 0,03 | -0,41 | 5,79 |
| Валютная корзина | 35,15 | 0,05 | -1,05 | 1,44 |

Источник: данные бирж; оценка: Велес Капитал

Динамика рублевых остатков

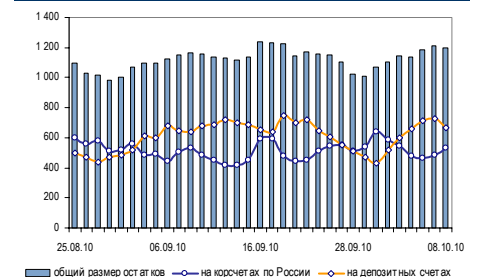

Денежный рынок

| | Значение | Пред. | Неделя | Месяц |
|-------------------|----------|-------|--------|-------|
| МБК O/N, % | 2,66 | 2,64 | 2,73 | 2,66 |
| МБК 1 неделя, % | 2,91 | 2,93 | 2,96 | 2,92 |
| МБК 2 недели, % | 3,02 | 3,03 | 3,06 | 3,07 |
| LIBOR O/N, % | - | 0,23 | 0,23 | 0,23 |
| LIBOR 1 месяц, % | - | 0,26 | 0,26 | 0,26 |
| LIBOR 3 месяца, % | - | 0,29 | 0,29 | 0,29 |

Источник: данные бирж; оценка: Велес Капитал



Итоги торгов по US Treasuries

| | Д-ть, % г. | Цена, % | Изм. д-ти, б.п. | Изм. цены, б.п. |
|-------|------------|---------|-----------------|-----------------|
| 3M | 0,11 | 0,12 | 0,00 | 0,00 |
| UST5 | 1,10 | 100,70 | -2,29 | 10,94 |
| UST10 | 2,39 | 102,02 | 0,87 | -7,81 |
| UST30 | 3,75 | 102,23 | 3,68 | -67,19 |

Источник: данные Бирж; оценка: Велес Капитал

Ставка доходности UST

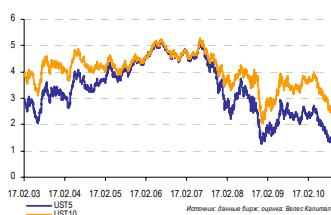

Источник: данные Бирж; оценка: Велес Капитал

Внешние рынки

US Treasuries

Итоги выходного дня.

В понедельник в США отмечался день Колумба, поэтому на рынке облигаций, Treasuries в частности, торги не проходили. Инвесторы по-прежнему сохраняют уверенность относительно необходимости продолжения политики количественного смягчения, что сохраняет стоимость госбумаг на высоком уровне. Решение же ФРС по поводу QE может быть озвучено на очередном заседании в начале ноября. Во вторник же ожидается публикация протоколов последнего заседания, что может оказать влияние на рынок. Также напомним, что в США начался период публикации корпоративной отчетности. В свою очередь во вторник ожидаются данные от Intel.

Между тем следует отметить, что продолжение выкупа госбумаг ФРС может и не оказать желаемого эффекта. Доходность Treasuries уже находятся на крайне низких уровнях: доходность 5-ти летних бумаг находится на исторически низком уровне, 10-ти летних почти достигла минимального значения с начала 2009 г. Потенциал дальнейшего снижения ставок, а также оказываемый при этом эффект, остаются под вопросом.

Внешние рынки

Еврооблигации

Преодолели 121% от номинала.

На фоне выходных дней в США и Японии торговая сессия российскими еврооблигациями прошла спокойно. Объемы торгов были низкими. Вместе с этим, цена суверенного займа Россия-30 в очередной раз выросла и на закрытии американской торговой сессии составила уже 121,7% от номинала. Спрэд к доходности UST10 в понедельник снизился до 169 б.п. (- 4 б.п.).

Во вторник на протяжении дневной торговой сессии, по нашему мнению, ликвидность на рынке снова будет низкой. Оживление, вероятно, произойдет после открытия торгов в США и выхода протоколов последнего заседания ФРС.

Цена Russia-30 и спрэд к UST10



Источник: данные Бирж; оценка: Велес Капитал

Внутренний рынок

Корпоративный сектор

Внешний фон – негативный.

Торговая сессия на российском рынке облигаций в понедельник прошла безыдейно. Объемы торгов, как мы и прогнозировали, существенно снизились по сравнению с активной предыдущей неделей. Наиболее торгуемыми бумагами были ГидроОГК-1, Зенит БО-2, Татнефть БО-1, МДМ Банк БО-1, РЖД-6, Мечел-2, Номос-12.

Во вторник мы ожидаем сохранения крайне низких объемов торгов, ликвидность на рынок, вероятно, вернется только после открытия торгов в США. Вместе с этим, давление на рынок будет оказывать подешевевшая нефть. Рубль во вторник также ослаб и на открытии российского рынка потерял 13 коп. к бивалютной корзине по данным ММВБ. Исходя из этого, вероятно, сегодня на внутреннем рынке облигаций будет наблюдаться снижение цен.

Иван Манаенко, Анна Соболева
IManaenko@veles-capital.ru

Индекс корп. облигаций ММВБ

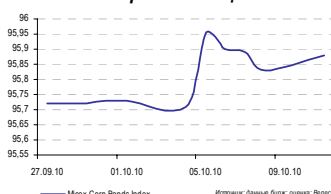

Источник: данные Бирж; оценка: Велес Капитал



Итоги торгов рублевыми облигациями

Лидеры по оборотам

| Выпуск | Цена, % | Изм. цены, б.п. | Об. торг., млн руб. | Кол-во сделок | Эф. дох. % год. | Дюр., лет |
|-------------------|---------|-----------------|---------------------|---------------|-----------------|-----------|
| РЖД-12 | 109,77 | - | 1 046,74 | 3 | 5,84 | 1,02 |
| ГидроОГК | 101,46 | 0,11 | 618,85 | 20 | 6,05 | 0,70 |
| ЮТК-5 | 100,00 | -0,50 | 420,78 | 2 | 7,94 | 1,53 |
| ЗЕНИТ БО-2 | 100,11 | -0,14 | 375,26 | 15 | 7,83 | 1,84 |
| МДМ Банк БО-1 | 110,15 | -0,03 | 339,58 | 10 | 7,65 | 1,87 |
| ТМК-3 | 101,14 | -0,08 | 322,93 | 7 | 6,49 | 0,35 |
| ВТБ-5 | 100,42 | 0,03 | 300,93 | 3 | 7,44 | 2,69 |
| МТС-5 | 112,22 | 0,05 | 201,33 | 5 | 6,74 | 1,67 |
| Х5 | 98,01 | -1,49 | 195,83 | 6 | 8,76 | 3,22 |
| Лукойл-БО3 | 112,20 | - | 190,25 | 5 | 6,25 | 1,65 |
| ОФЗ 25072 | 100,25 | 0,01 | 186,96 | 5 | 6,93 | 4,08 |
| Аэрофлот БО-1 | 101,35 | -0,04 | 182,76 | 6 | 7,28 | 2,32 |
| ТрансКредитБанк-5 | 100,65 | -0,15 | 140,99 | 4 | 7,78 | 2,57 |
| Сибметин02 | 112,78 | 0,13 | 140,33 | 14 | 9,82 | 3,10 |
| Газпрнефт3 | 114,24 | - | 126,67 | 26 | 6,28 | 1,60 |
| Тверская Обл-9 | 111,70 | -0,30 | 125,10 | 1 | 8,12 | 2,46 |
| СевСт-БО1 | 106,97 | 0,07 | 117,70 | 6 | 6,36 | 0,91 |
| РЖД-6 | 100,26 | 0,06 | 113,80 | 22 | 4,13 | 0,08 |
| Мечел-2 | 100,76 | -0,19 | 110,49 | 20 | 7,43 | 0,66 |
| Россельхозбанк-10 | 104,20 | 0,20 | 104,23 | 2 | 7,13 | 2,13 |
| НОМОС-12 | 101,08 | 0,36 | 102,47 | 10 | 8,23 | 2,58 |
| Дикси | 101,00 | 0,61 | 100,53 | 3 | 6,94 | 0,43 |
| ГазпромА11 | 122,12 | -0,06 | 100,40 | 15 | 6,99 | 3,00 |
| Сибметин01 | 112,87 | 0,23 | 80,00 | 13 | 9,79 | 3,11 |
| ФСК-4 | 101,70 | 0,04 | 79,94 | 2 | 5,58 | 0,97 |

Лидеры по количеству сделок

| Выпуск | Цена, % | Изм. цены, б.п. | Об. торг., млн руб. | Кол-во сделок | Эф. дох. % год. | Дюр., лет |
|---------------|---------|-----------------|---------------------|---------------|-----------------|-----------|
| СУ-155-3 | 98,45 | -0,13 | 1,28 | 35 | 21,07 | 0,35 |
| Газпрнефт3 | 114,24 | - | 126,67 | 26 | 6,28 | 1,60 |
| СтрТрГаз-2 | 84,28 | -0,24 | 11,98 | 26 | 20,39 | 1,62 |
| РЖД-6 | 100,26 | 0,06 | 113,80 | 22 | 4,13 | 0,08 |
| Апт36.6-2 | 99,70 | -0,31 | 0,38 | 20 | 19,57 | 1,02 |
| ГидроОГК | 101,46 | 0,11 | 618,85 | 20 | 6,05 | 0,70 |
| Мечел-2 | 100,76 | -0,19 | 110,49 | 20 | 7,43 | 0,66 |
| РенКап-2 | 100,20 | 0,07 | 17,51 | 20 | 10,62 | 1,41 |
| МТС-4 | 106,52 | 0,19 | 61,83 | 19 | 5,30 | 0,60 |
| ГазпромА11 | 122,12 | -0,06 | 100,40 | 15 | 6,99 | 3,00 |
| ЗЕНИТ БО-2 | 100,11 | -0,14 | 375,26 | 15 | 7,83 | 1,84 |
| ЛенСпецСМУ-1 | 107,89 | 0,59 | 22,13 | 14 | 9,01 | 1,08 |
| Сибметин02 | 112,78 | 0,13 | 140,33 | 14 | 9,82 | 3,10 |
| Сибметин01 | 112,87 | 0,23 | 80,00 | 13 | 9,79 | 3,11 |
| МДМ Банк БО-1 | 110,15 | -0,03 | 339,58 | 10 | 7,65 | 1,87 |
| Мечел БО-1 | 105,45 | 0,32 | 3,16 | 10 | 7,30 | 1,00 |
| НОМОС-12 | 101,08 | 0,36 | 102,47 | 10 | 8,23 | 2,58 |
| РЖД-10 | 124,62 | -0,06 | 57,67 | 10 | 6,89 | 2,83 |
| РенКап-3 | 101,92 | -0,26 | 43,95 | 9 | 9,62 | 0,64 |
| Аладушкин-2 | 107,46 | 1,29 | 0,17 | 8 | 10,69 | 1,01 |
| Система-02 | 113,21 | -0,23 | 4,53 | 8 | 7,10 | 1,66 |
| ТМК-3 | 101,14 | -0,08 | 322,93 | 7 | 6,49 | 0,35 |
| ЮТК БО-04 | 106,22 | 0,21 | 37,13 | 7 | 8,28 | 1,80 |
| Х5 | 98,01 | -1,49 | 195,83 | 6 | 8,76 | 3,22 |
| Аэрофлот БО-1 | 101,35 | -0,04 | 182,76 | 6 | 7,28 | 2,32 |

Лидеры роста

| Выпуск | Цена, % | Изм. цены, б.п. | Об. торг., млн руб. | Кол-во сделок | Эф. дох. % год. | Дюр., лет |
|---------------------|---------|-----------------|---------------------|---------------|-----------------|-----------|
| РЖД-23 | 108,99 | 2,24 | 0,11 | 2 | 6,67 | 3,64 |
| ЭлтСлгд-4 | 101,95 | 1,95 | 0,01 | 1 | 15,69 | 1,50 |
| ТКСБанк-2 | 110,97 | 1,86 | 0,08 | 4 | 15,57 | 2,22 |
| Аладушкин-2 | 107,46 | 1,29 | 0,17 | 8 | 10,69 | 1,01 |
| ВолгаТлк-4 | 103,17 | 0,84 | 5,31 | 2 | 4,13 | 0,40 |
| ЯкутскЭнерг-2 | 103,89 | 0,79 | 4,67 | 2 | 7,22 | 1,24 |
| АИЖК -11 | 101,30 | 0,75 | 11,04 | 1 | 8,18 | 5,16 |
| Дикси | 101,00 | 0,61 | 100,53 | 3 | 6,94 | 0,43 |
| ЛенСпецСМУ-1 | 107,89 | 0,59 | 22,13 | 14 | 9,01 | 1,08 |
| АИЖК-8 | 100,60 | 0,45 | 12,19 | 1 | 7,65 | 3,22 |
| ЛенСпецСМУ БО-2 | 107,96 | 0,36 | 3,26 | 5 | 10,10 | 1,64 |
| НОМОС-12 | 101,08 | 0,36 | 102,47 | 10 | 8,23 | 2,58 |
| Группа ЛСР БО-1 | 101,85 | 0,35 | 3,06 | 1 | 9,50 | 1,57 |
| РЖД-11 | 102,01 | 0,35 | 0,26 | 1 | 7,45 | 4,20 |
| Мечел БО-1 | 105,45 | 0,32 | 3,16 | 10 | 7,30 | 1,00 |
| Нижегородская Обл-4 | 101,00 | 0,30 | 0,03 | 1 | 7,14 | 1,10 |
| ВТБ БО-2 | 101,60 | 0,26 | 13,21 | 1 | 7,06 | 2,23 |
| Мечел-5 | 107,66 | 0,26 | 23,79 | 5 | 8,60 | 1,78 |
| Газпром-9 | 100,80 | 0,25 | 0,03 | 2 | 7,07 | 3,00 |
| Интегра-2 | 107,65 | 0,25 | 0,54 | 1 | 9,67 | 1,03 |
| Иркутская Обл-3 | 100,28 | 0,25 | 0,04 | 3 | 4,41 | 0,12 |
| ОГК-5 БО-15 | 100,95 | 0,25 | 6,14 | 2 | 7,00 | 1,59 |
| Сибметин01 | 112,87 | 0,23 | 80,00 | 13 | 9,79 | 3,11 |
| ЮТК БО-04 | 106,22 | 0,21 | 37,13 | 7 | 8,28 | 1,80 |
| ОФЗ 46020 | 93,00 | 0,20 | 4,65 | 2 | 7,67 | 11,55 |

Лидеры падения

| Выпуск | Цена, % | Изм. цены, б.п. | Об. торг., млн руб. | Кол-во сделок | Эф. дох. % год. | Дюр., лет |
|---------------------|---------|-----------------|---------------------|---------------|-----------------|-----------|
| Ленинградская Обл-3 | 116,44 | -3,14 | 0,29 | 2 | 7,37 | 3,34 |
| УрСИ БО-1 | 100,70 | -2,76 | 10,11 | 5 | 10,33 | 0,99 |
| Х5 | 98,01 | -1,49 | 195,83 | 6 | 8,76 | 3,22 |
| МТС-1 | 99,07 | -0,88 | 0,08 | 3 | 7,48 | 2,68 |
| АИЖК -10 | 100,35 | -0,64 | 0,02 | 1 | 8,21 | 4,44 |
| АК БАРС-3 | 100,75 | -0,62 | 0,50 | 2 | 7,26 | 0,98 |
| ЮТК-5 | 100,00 | -0,50 | 420,78 | 2 | 7,94 | 1,53 |
| ЭлтСлгд-1 | 101,90 | -0,40 | 0,00 | 1 | 14,36 | 0,68 |
| МособгазФин-2 | 92,52 | -0,37 | 0,03 | 4 | 16,66 | 1,18 |
| Татфондбанк-4 | 103,04 | -0,37 | 6,42 | 2 | 8,14 | 0,61 |
| Самарская Обл-5 | 103,00 | -0,35 | 1,74 | 1 | 7,04 | 1,24 |
| Апт36.6-2 | 99,70 | -0,31 | 0,38 | 20 | 19,57 | 1,02 |
| Тверская Обл-9 | 111,70 | -0,30 | 125,10 | 1 | 8,12 | 2,46 |
| Татфондбанк-6 | 101,58 | -0,27 | 64,53 | 5 | 7,06 | 0,39 |
| Петрокоммерц-6 | 100,25 | -0,26 | 1,04 | 1 | 7,74 | 1,76 |
| РенКап-3 | 101,92 | -0,26 | 43,95 | 9 | 9,62 | 0,64 |
| СтрТрГаз-2 | 84,28 | -0,24 | 11,98 | 26 | 20,39 | 1,62 |
| ОФЗ 48001 | 104,17 | -0,23 | 16,00 | 4 | 11,97 | - |
| Система-02 | 113,21 | -0,23 | 4,53 | 8 | 7,10 | 1,66 |
| ГЭС-1 | 98,46 | -0,19 | 24,62 | 3 | 9,19 | 1,58 |
| Мечел-2 | 100,76 | -0,19 | 110,49 | 20 | 7,43 | 0,66 |
| Татфондбанк-7 | 101,30 | -0,19 | 0,20 | 1 | 6,48 | 0,18 |
| Газпрнефт4 | 105,80 | -0,17 | 26,66 | 4 | 5,66 | 0,50 |
| ЛенЭнерг-2 | 102,00 | -0,15 | 0,03 | 1 | 7,00 | 1,24 |
| ТрансКредитБанк-5 | 100,65 | -0,15 | 140,99 | 4 | 7,78 | 2,57 |



Атлас рынка государственных и муниципальных облигаций

ОФЗ

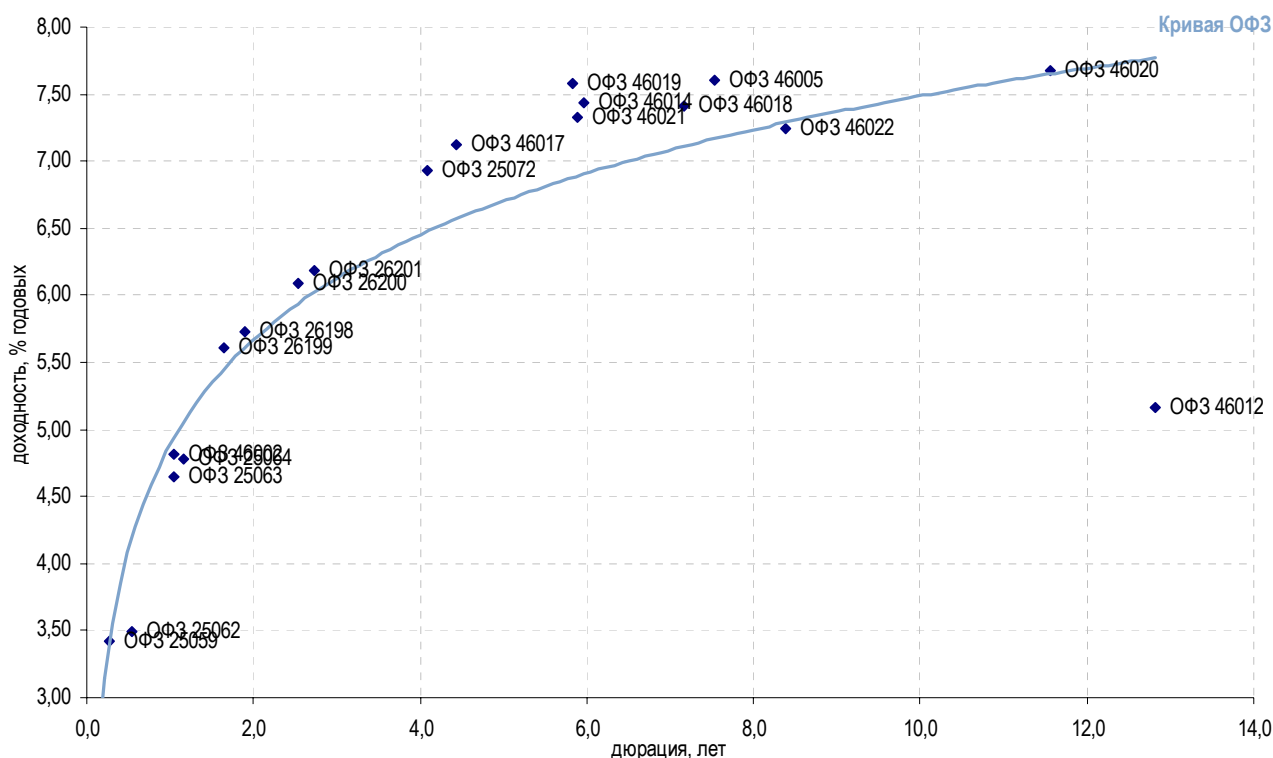

| Выпуск | Купон, % | Оферта | Погашение | Цена, % | Изм. цены, б.п. | Объем торгов, руб. | Эф. доход., % год. | Дюрация, лет | Спрэд к крив. ОФЗ |
|---------------------|----------|--------|------------|---------|-----------------|--------------------|--------------------|--------------|-------------------|
| Гособлигации | | | | | | | | | |
| ОФЗ 25059 | 6,10 | - | 19.01.2011 | 100,74 | -0,04 | 806 927 | 3,42 | 0,27 | 29 |
| ОФЗ 25062 | 5,80 | - | 04.05.2011 | 101,30 | 0,10 | 8 104 | 3,49 | 0,55 | - |
| ОФЗ 25063 | 6,20 | - | 09.11.2011 | - | - | - | 4,65 | 1,04 | - |
| ОФЗ 25064 | 11,90 | - | 18.01.2012 | 108,84 | -0,06 | 43 538 088 | 4,78 | 1,17 | - |
| ОФЗ 25072 | 6,88 | - | 15.07.2015 | 100,25 | 0,01 | 186 964 950 | 6,93 | 4,08 | 18 |
| ОФЗ 26198 | 6,00 | - | 02.11.2012 | 100,50 | 0,10 | 20 100 000 | 5,73 | 1,89 | 0 |
| ОФЗ 26199 | 6,10 | - | 11.07.2012 | 101,00 | -0,06 | 30 301 310 | 5,61 | 1,65 | 7 |
| ОФЗ 26200 | 6,10 | - | 17.07.2013 | - | - | - | 6,09 | 2,53 | - |
| ОФЗ 26201 | 6,55 | - | 16.10.2013 | - | - | - | 6,18 | 2,72 | - |
| ОФЗ 46002 | 8,00 | - | 08.08.2012 | 103,35 | - | 20 670 000 | 4,81 | 1,04 | - |
| ОФЗ 46005 | - | - | 09.01.2019 | - | - | - | 7,60 | 7,54 | 4 |
| ОФЗ 46010 | - | - | 17.05.2028 | - | - | - | - | - | - |
| ОФЗ 46011 | - | - | 20.08.2025 | - | - | - | - | - | - |
| ОФЗ 46012 | 2,90 | - | 05.09.2029 | - | - | - | 5,16 | 12,82 | - |
| ОФЗ 46014 | 7,00 | - | 29.08.2018 | - | - | - | 7,43 | 5,97 | 18 |
| ОФЗ 46017 | 7,50 | - | 03.08.2016 | - | - | - | 7,12 | 4,43 | 26 |
| ОФЗ 46018 | 8,50 | - | 24.11.2021 | - | - | - | 7,41 | 7,16 | - |
| ОФЗ 46019 | - | - | 20.03.2019 | - | - | - | 7,58 | 5,82 | 36 |
| ОФЗ 46020 | 6,90 | - | 06.02.2036 | 93,00 | 0,20 | 4 650 000 | 7,67 | 11,55 | - |
| ОФЗ 46021 | 7,00 | - | 08.08.2018 | - | - | - | 7,33 | 5,88 | 10 |
| ОФЗ 46022 | 7,00 | - | 19.07.2023 | - | - | - | 7,24 | 8,38 | - |
| ОФЗ 48001 | 13,00 | - | 31.10.2018 | 104,17 | -0,23 | 16 003 926 | 11,97 | - | - |

* - рейтинг ликвидности рассчитывается на основе еженедельных данных

Источник: ММББ; Оценка: I



Субфедеральные и муниципальные облигации

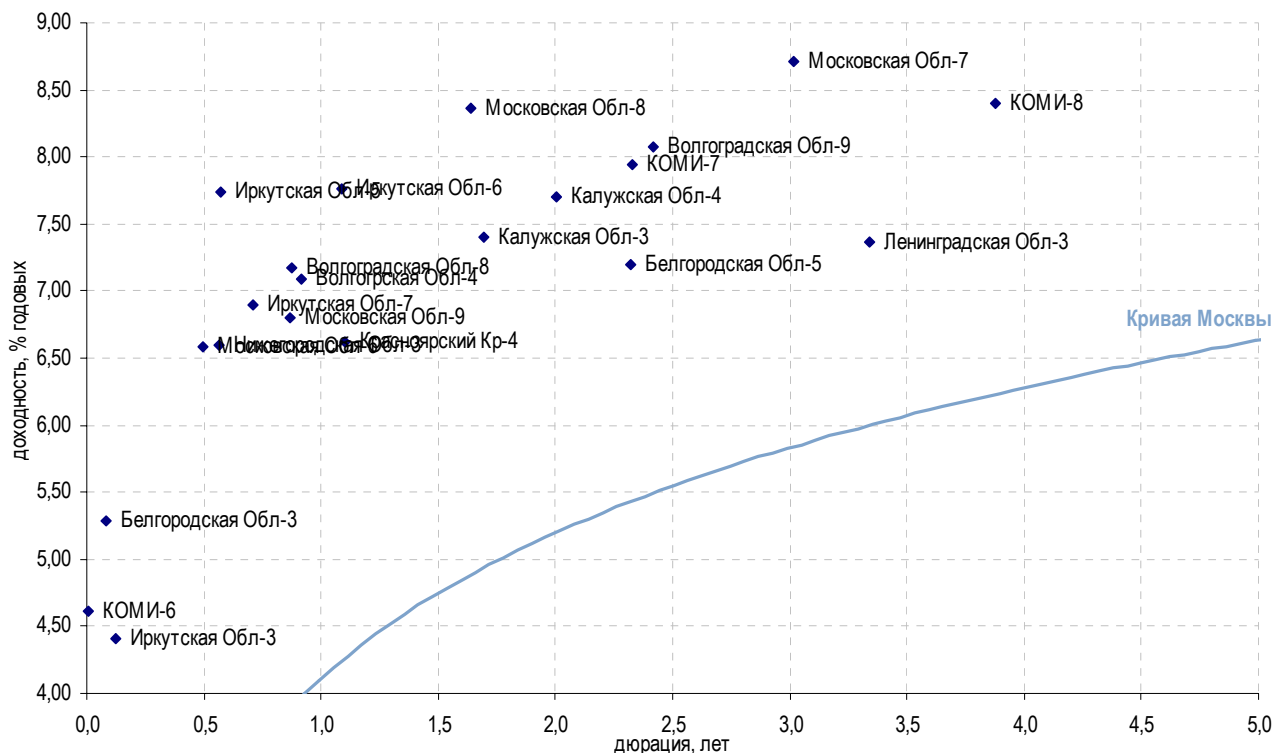

| Выпуск | Купон, % | Оферта | Погашение | Цена, % | Изм. цены, б.п. | Объем торгов, руб. | Эф. доходность, % год. | Дюрация, лет | Спрэд к крив. РФЗ | Рейтинг ликвидн. |
|---------------------|----------|--------|------------|----------|-----------------|--------------------|------------------------|--------------|-------------------|------------------|
| Регионы | | | | | | | | | | |
| Белгородская Obl-3 | 8,38 | - | 10.11.2010 | - 100,30 | - | - | 5,29 | 0,08 | 323 | 21 |
| Белгородская Obl-5 | 7,98 | - | 14.05.2013 | - 102,10 | - | 449 240 | 7,20 | 2,32 | 136 | 27 |
| Волгоградская Obl-8 | 13,70 | - | 06.09.2011 | - 105,80 | - | - | 7,17 | 0,87 | 244 | 21 |
| Волгоградская Obl-9 | 8,75 | - | 04.06.2014 | - 100,50 | - | 75 626 013 | 8,07 | 2,42 | 219 | 27 |
| Волгоградская Obl-4 | 7,75 | - | 15.05.2012 | - 100,65 | - | - | 7,09 | 0,92 | 230 | 15 |
| Волгоградская Obl-7 | 9,48 | - | 12.06.2012 | - - | - | - | - | 1,16 | - | 11 |
| Воронежская Obl-3 | 10,25 | - | 27.06.2011 | - - | - | - | - | 0,68 | - | 20 |
| Воронежская Obl-4 | 9,00 | - | 25.06.2012 | - - | - | - | - | 1,45 | - | 20 |
| Ивановская Obl-1 | 8,50 | - | 09.11.2010 | - - | - | - | - | 0,08 | - | 23 |
| Иркутская Obl-3 | 6,75 | - | 24.11.2010 | ▲ 100,28 | 0,25 | 43 682 | 4,41 | 0,12 | 191 | 21 |
| Иркутская Obl-5 | 7,70 | - | 26.10.2011 | - 100,08 | - | - | 7,74 | 0,57 | 349 | 15 |
| Иркутская Obl-6 | 9,15 | - | 22.11.2012 | - 101,70 | - | - | 7,76 | 1,08 | 278 | 20 |
| Иркутская Obl-7 | 11,00 | - | 25.12.2011 | - 102,69 | - | 6 983 | 6,90 | 0,71 | 240 | 15 |
| Калужская Obl-2 | 8,40 | - | 29.08.2011 | - - | - | - | - | 0,85 | - | 21 |
| Калужская Obl-3 | 9,05 | - | 29.11.2012 | - 102,95 | - | - | 7,40 | 1,70 | 192 | 14 |
| Калужская Obl-4 | 10,11 | - | 26.06.2013 | ▲ 105,10 | 0,10 | 33 656 000 | 7,70 | 2,01 | 203 | 26 |
| КОМИ-6 | 10,50 | - | 14.10.2010 | - 100,11 | - | - | 4,61 | 0,01 | 550 | 20 |
| КОМИ-7 | 9,00 | - | 22.11.2013 | - 100,60 | - | - | 7,94 | 2,33 | 210 | 19 |
| КОМИ-8 | 7,50 | - | 03.12.2015 | - 94,11 | - | - | 8,40 | 3,88 | 198 | 20 |
| Красноярский Кр-4 | 11,39 | - | 08.11.2012 | - 104,94 | - | - | 6,62 | 1,10 | 163 | 37 |
| Ленинградская Obl-2 | 14,01 | - | 08.12.2010 | - - | - | - | - | 0,16 | - | 20 |
| Ленинградская Obl-3 | 12,25 | - | 05.12.2014 | ▼ 116,44 | -3,14 | 291 096 | 7,37 | 3,34 | 112 | 23 |
| Московская Obl-6 | 9,00 | - | 19.04.2011 | - 101,29 | - | - | 6,58 | 0,50 | 248 | 58 |
| Московская Obl-7 | 8,00 | - | 16.04.2014 | ▲ 98,42 | 0,12 | 481 274 | 8,71 | 3,01 | 258 | 49 |
| Московская Obl-8 | 9,00 | - | 11.06.2013 | - 101,30 | - | - | 8,36 | 1,64 | 292 | 59 |
| Московская Obl-9 | 18,00 | - | 15.03.2012 | - 110,25 | - | 58 065 202 | 6,80 | 0,87 | 207 | 35 |
| Нижегородская Obl-3 | 7,95 | - | 20.10.2011 | - 100,70 | - | - | 6,60 | 0,57 | 235 | 21 |

* - рейтинг ликвидности рассчитывается на основе ежедневных данных

Источник: ММВБ; Оценка: Велес Капитал



Атлас рынка корпоративных облигаций

Нефть и газ

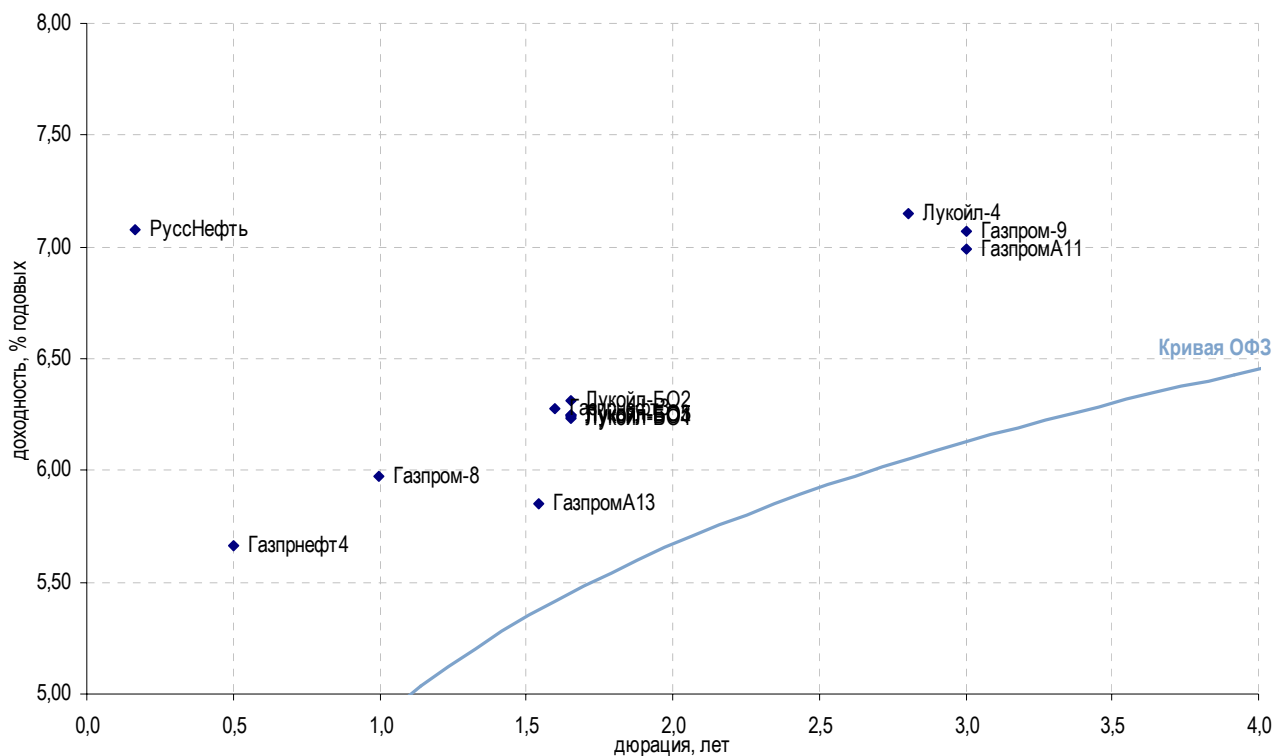

| Выпуск | Купон, % | Оферта | Погашение | Цена, % | Изм. цены, б.п. | Объем торгов, руб. | Эф. доходность, % год. | Дюрация, лет | Спрэд к крив. ОФЗ | Рейтинг ликвидн. |
|---------------|----------|------------|------------|----------|-----------------|--------------------|------------------------|--------------|-------------------|------------------|
| Добыча | | | | | | | | | | |
| Газпрнефт3 | 14,75 | 17.07.2012 | 12.07.2016 | - 114,24 | - | 126 670 652 | 6,28 | 1,60 | 86 | 49 |
| Газпрнефт4 | 16,70 | 19.04.2011 | 09.04.2019 | ▼ 105,80 | -0,17 | 26 655 920 | 5,66 | 0,50 | 156 | 44 |
| Газпром-8 | 7,00 | - | 27.10.2011 | - 101,12 | - | - | 5,97 | 0,99 | 109 | 23 |
| Газпром-9 | 7,23 | - | 12.02.2014 | ▲ 100,80 | 0,25 | 28 224 | 7,07 | 3,00 | 94 | 26 |
| ГазпромА11 | 13,75 | 28.06.2011 | 24.06.2014 | ▼ 122,12 | -0,06 | 100 395 876 | 6,99 | 3,00 | 86 | 65 |
| ГазпромА13 | 13,12 | - | 26.06.2012 | - 111,84 | - | - | 5,85 | 1,55 | 47 | 49 |
| Итера | 10,30 | 24.05.2011 | 20.11.2012 | - 100,19 | - | - | 10,21 | 0,61 | 589 | 25 |
| Лукойл-4 | 7,40 | - | 05.12.2013 | ▼ 101,03 | -0,07 | 959 785 | 7,15 | 2,81 | 110 | 31 |
| Лукойл-БО1 | 13,35 | - | 06.08.2012 | - 112,27 | - | - | 6,24 | 1,65 | 78 | 29 |
| Лукойл-БО2 | 13,35 | - | 06.08.2012 | - 112,15 | - | - | 6,31 | 1,65 | 85 | 28 |
| Лукойл-БО3 | 13,35 | - | 06.08.2012 | - 112,20 | - | 190 245 842 | 6,25 | 1,65 | 79 | 25 |
| Лукойл-БО4 | 13,35 | - | 06.08.2012 | - 112,29 | - | - | 6,23 | 1,65 | 77 | 26 |
| Лукойл-БО5 | 13,35 | - | 06.08.2012 | - 112,20 | - | 54 552 762 | 6,25 | 1,65 | 79 | 25 |
| РуссНефть | 13,00 | - | 10.12.2010 | - 101,01 | - | - | 7,08 | 0,16 | 423 | 24 |
| Прочее | | | | | | | | | | |
| ГАЗЭК-1 | 14,00 | - | 16.12.2010 | - - | - | - | - | 0,18 | - | 19 |

* - рейтинг ликвидности рассчитывается на основе еженедельных данных

Источник: ММВБ; Оценка: Велес Капитал



СВЯЗЬ

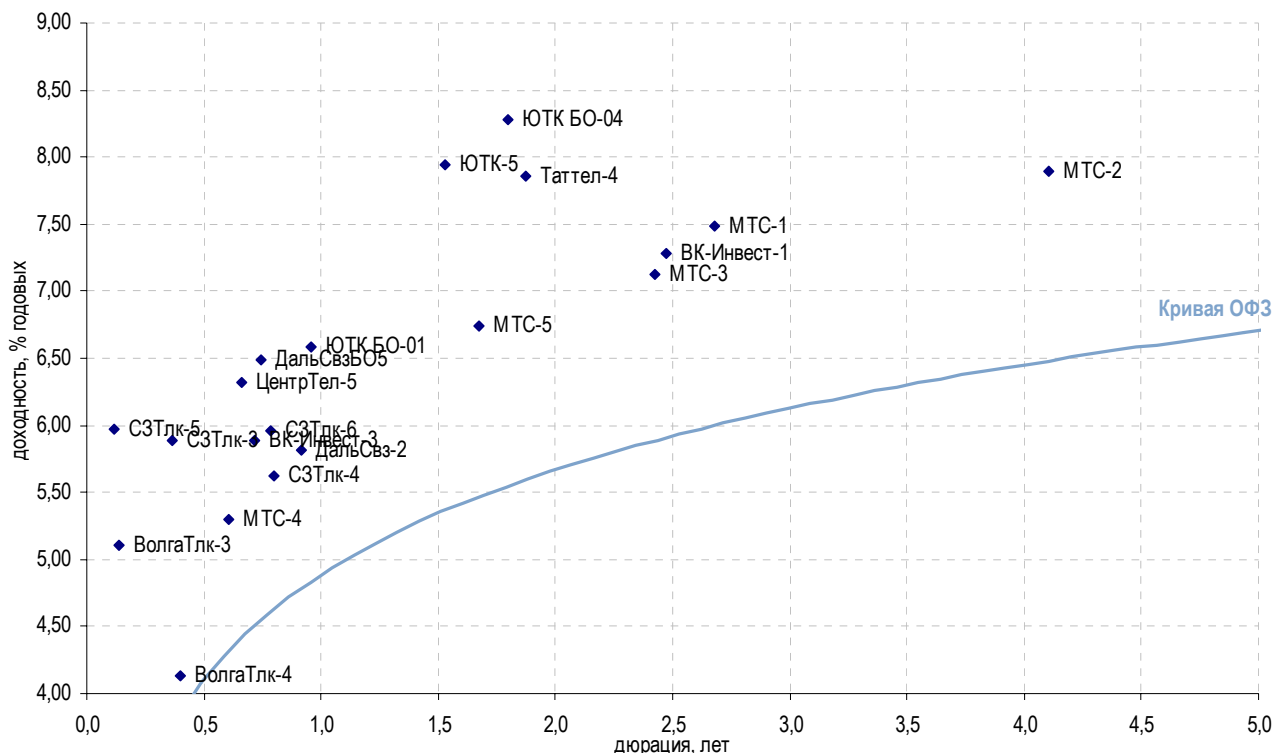

| Выпуск | Купон, % | Оферта | Погашение | Цена, % | Изм. цены, б.п. | Объем торгов, руб. | Эф. доходность, % год. | Дюрация, лет | Спрэд к крив. ОФЗ | Рейтинг ликвидн. |
|-------------------------------------|----------|------------|------------|---------|-----------------|--------------------|------------------------|--------------|-------------------|------------------|
| Традиционные операторы связи | | | | | | | | | | |
| ВолгаТлк-2 | 9,50 | - | 30.11.2010 | - | - | - | - | 0,03 | - | 3 |
| ВолгаТлк-3 | 8,50 | - | 30.11.2010 | 100,50 | - | - | 5,11 | 0,14 | 247 | 19 |
| ВолгаТлк-4 | 12,00 | 08.03.2011 | 03.09.2013 | 103,17 | 0,84 | 5 313 400 | 4,13 | 0,40 | 29 | 22 |
| ДальСвз-2 | 7,60 | - | 30.05.2012 | 101,70 | - | - | 5,82 | 0,92 | 103 | 20 |
| ДальСвзБО5 | 15,00 | 19.07.2011 | 17.07.2012 | 106,50 | - | - | 6,49 | 0,74 | 194 | 25 |
| СЗТлк-3 | 8,60 | - | 24.02.2011 | 101,06 | - | - | 5,89 | 0,37 | 214 | 20 |
| СЗТлк-4 | 8,10 | - | 08.12.2011 | 102,10 | - | - | 5,62 | 0,80 | 99 | 15 |
| СЗТлк-5 | 5,87 | - | 21.05.2013 | 100,00 | - | 1 000 | 5,97 | 0,12 | 350 | 19 |
| СЗТлк-6 | 11,70 | 03.08.2011 | 24.07.2019 | 107,16 | - | - | 5,96 | 0,79 | 135 | 40 |
| СибТлк-8 | 9,50 | 11.08.2011 | 08.08.2013 | - | - | - | - | 2,40 | - | 21 |
| Таттел-4 | 8,25 | - | 01.11.2012 | 101,00 | - | 158 570 | 7,86 | 1,87 | 227 | 20 |
| УрСИ БО-1 | 10,80 | 03.11.2011 | 01.11.2012 | 100,70 | -2,76 | 10 109 573 | 10,33 | 0,99 | 546 | 23 |
| УрСИ-6 | 10,50 | - | 17.11.2011 | - | - | - | - | 0,59 | - | 5 |
| УрСИ-7 | 8,50 | - | 13.03.2012 | - | - | - | - | 0,90 | - | 20 |
| УрСИ-8 | 7,50 | 05.10.2011 | 02.04.2013 | - | - | - | - | 2,12 | - | 14 |
| ЦентрТел-5 | 9,30 | - | 30.08.2011 | 102,00 | - | - | 6,32 | 0,66 | 190 | 26 |
| ЮТК БО-01 | 11,00 | 19.10.2011 | 17.10.2012 | 104,53 | - | - | 6,58 | 0,96 | 174 | 21 |
| ЮТК БО-04 | 11,40 | - | 18.10.2012 | 106,22 | 0,21 | 37 130 667 | 8,28 | 1,80 | 273 | 24 |
| ЮТК-5 | 7,80 | - | 30.05.2012 | 100,00 | -0,50 | 420 778 000 | 7,94 | 1,53 | 258 | 22 |
| Сотовые операторы | | | | | | | | | | |
| ВК-Инвест-1 | 9,25 | - | 19.07.2013 | 105,20 | - | - | 7,28 | 2,47 | 137 | 50 |
| ВК-Инвест-3 | 15,20 | 12.07.2011 | 08.07.2014 | 106,78 | -0,01 | 21 356 000 | 5,89 | 0,72 | 138 | 37 |
| МТС-1 | 7,00 | - | 17.10.2013 | 99,07 | -0,88 | 80 246 | 7,48 | 2,68 | 148 | 26 |
| МТС-2 | 7,75 | - | 20.10.2015 | 99,99 | - | - | 7,90 | 4,11 | 142 | 26 |
| МТС-3 | 8,00 | 18.06.2013 | 12.06.2018 | 102,38 | 0,13 | 10 238 000 | 7,13 | 2,42 | 124 | 58 |
| МТС-4 | 16,75 | 17.05.2011 | 13.05.2014 | 106,52 | 0,19 | 61 831 283 | 5,30 | 0,60 | 99 | 76 |
| МТС-5 | 14,25 | 24.07.2012 | 19.07.2016 | 112,22 | 0,05 | 201 331 782 | 6,74 | 1,67 | 127 | 70 |
| Альтернативные операторы | | | | | | | | | | |
| Синтерра-1 | 0,01 | - | 01.08.2013 | - | - | - | - | 2,81 | - | 22 |

* - рейтинг ликвидности рассчитывается на основе еженедельных данных

Источник: ММВБ; Оценка: Велес Капитал



Химия и нефтехимия

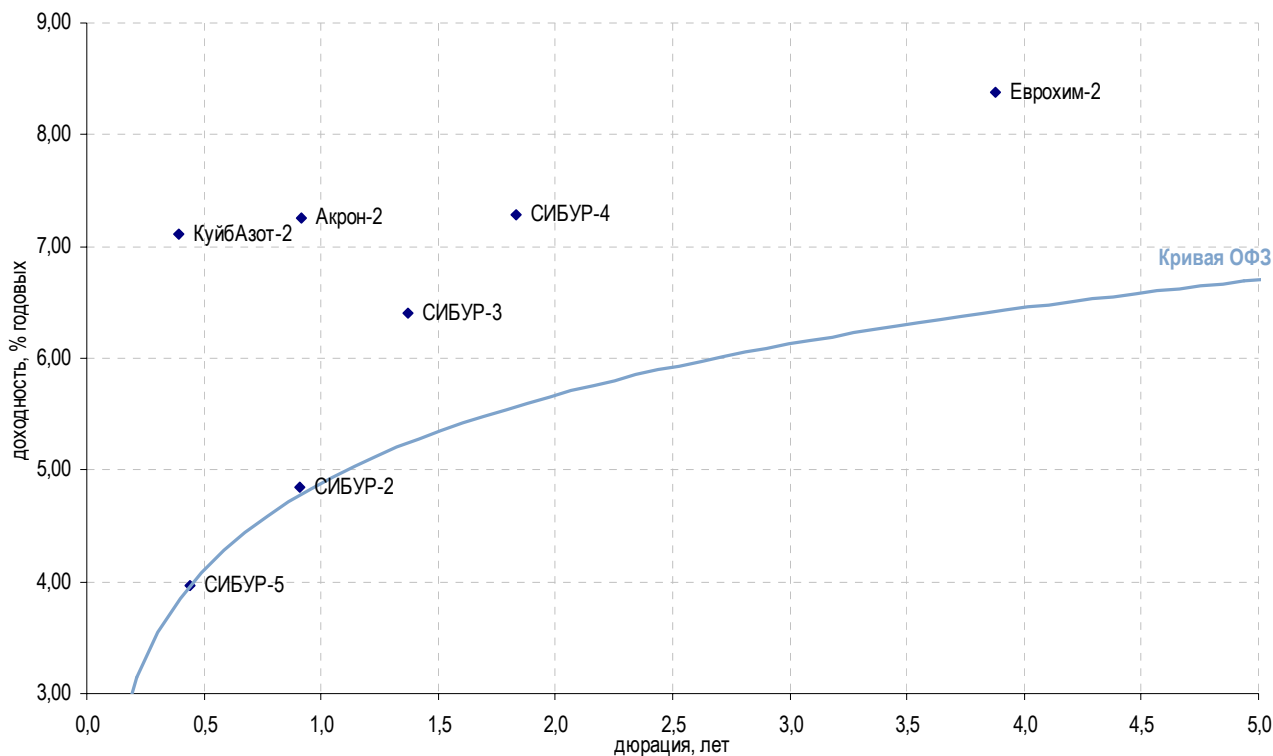

| Выпуск | Купон, % | Оферта | Погашение | Цена, % | Изм. цены, б.п. | Объем торгов, руб. | Эф. доходность, % год. | Дюрация, лет | Спрэд к крив. ОФЗ | Рейтинг ликвидн. |
|-------------------|----------|------------|------------|---------|-----------------|--------------------|------------------------|--------------|-------------------|------------------|
| Нефтехимия | | | | | | | | | | |
| АзотКемерово-1 | 3,00 | - | 17.09.2015 | - | - | - | - | - | - | - |
| Акрон-2 | 14,05 | 22.09.2011 | 19.09.2013 | - | 106,32 | - | 7,25 | 0,92 | 246 | 34 |
| Акрон-3 | 13,85 | 23.05.2012 | 20.11.2013 | - | - | - | - | 1,44 | - | 44 |
| Альянс-1 | 14,00 | - | 14.09.2011 | - | - | - | - | 0,89 | - | 22 |
| Еврохим-2 | 8,90 | 30.06.2015 | 26.06.2018 | - | 102,65 | - | 8,38 | 3,88 | 196 | 63 |
| КуйбАзот-2 | 8,80 | - | 04.03.2011 | - | 100,70 | - | 7,11 | 0,39 | 327 | 21 |
| МарийНПЗ-2 | 0,01 | - | 16.12.2010 | - | - | - | - | 0,18 | - | 4 |
| НКНХ-4 | 10,00 | - | 26.03.2012 | - | - | - | - | 1,38 | - | 7 |
| СИБУР-2 | 13,50 | 16.09.2011 | 13.03.2015 | - | 108,00 | - | 4,84 | 0,91 | 6 | 27 |
| СИБУР-3 | 9,25 | 16.03.2012 | 13.03.2015 | - | 104,00 | - | 6,41 | 1,37 | 117 | 27 |
| СИБУР-4 | 7,30 | 14.09.2012 | 13.03.2015 | - | 100,25 | - | 7,29 | 1,83 | 172 | 26 |
| СИБУР-5 | 9,00 | 18.03.2011 | 13.03.2015 | - | 102,25 | - | 3,96 | 0,44 | - | 26 |
| ФОРМАТ-1 | 17,50 | 09.12.2010 | 06.12.2012 | - | - | - | - | - | - | - |
| Прочее | | | | | | | | | | |
| СИБУР-1 | 10,47 | - | 01.11.2012 | - | - | - | - | 1,83 | - | - |
| УХП | 8,00 | 22.10.2010 | 21.01.2011 | - | - | - | - | 0,01 | - | - |

* - рейтинг ликвидности рассчитывается на основе еженедельных данных

Источник: ММВБ; Оценка: Велес Капитал



Транспорт

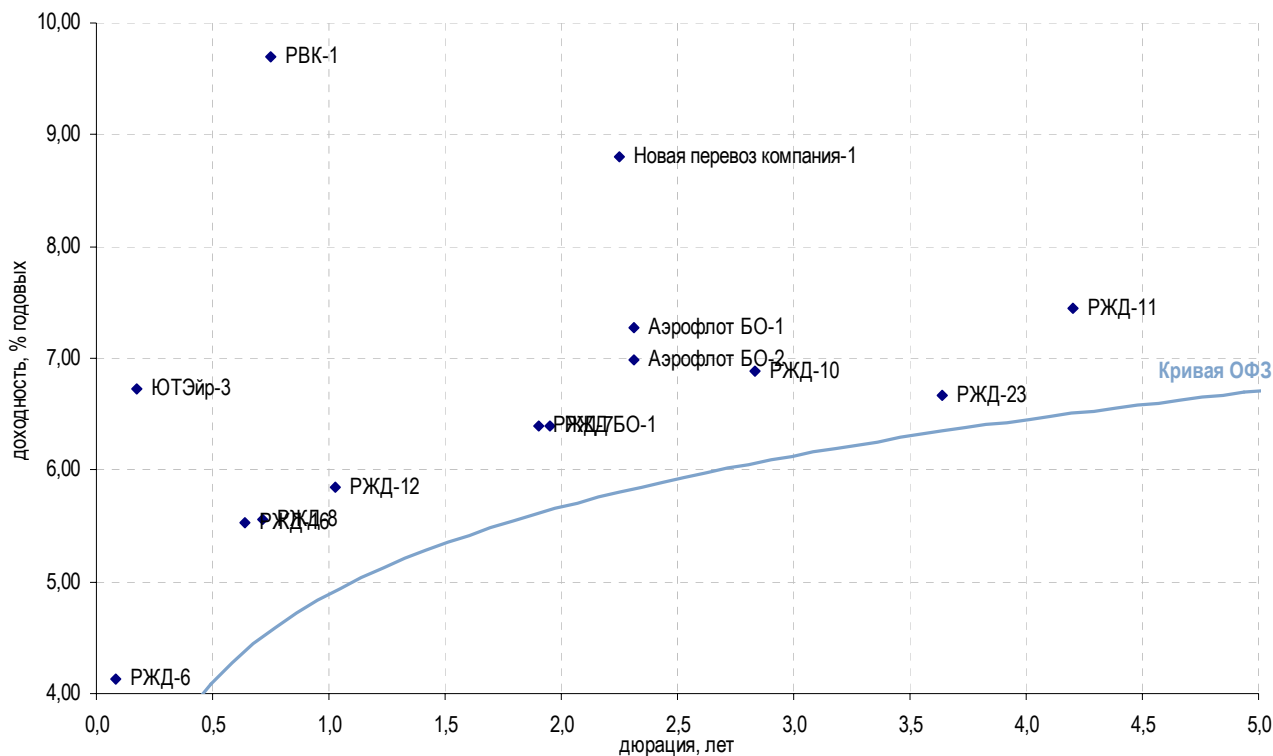

| Выпуск | Купон, % | Оферта | Погашение | Цена, % | Изм. цены, б.п. | Объем торгов, руб. | Эф. доходность, % год. | Дюрация, лет | Спрэд к крив. ОФЗ | Рейтинг ликвидн. |
|--|----------|------------|------------|---------|-----------------|--------------------|------------------------|--------------|-------------------|------------------|
| Авиакомпании | | | | | | | | | | |
| Аэрофлот БО-1 | 7,75 | - | 08.04.2013 | 101,35 | -0,04 | 182 756 958 | 7,28 | 2,32 | 145 | 29 |
| Аэрофлот БО-2 | 7,75 | - | 08.04.2013 | 101,98 | - | 21 224 733 | 6,99 | 2,32 | 116 | 28 |
| ТРАНСАЭРО-1 | 16,95 | 27.10.2010 | 23.10.2013 | 100,65 | - | 1 690 930 | 1,98 | 0,04 | 63 | 22 |
| ЭйрЮнионРРД | - | - | 16.12.2010 | - | - | - | - | - | - | - |
| ЮТЭйр-3 | 14,00 | - | 14.12.2010 | 101,30 | - | - | 6,72 | 0,18 | 380 | 26 |
| ЮТЭйр-Финанс БО-1 | 12,50 | - | 26.03.2013 | 103,34 | - | - | 11,39 | 2,15 | 564 | 25 |
| ЮТЭйр-Финанс БО-2 | 12,50 | - | 26.03.2013 | 103,50 | - | - | 11,31 | 2,15 | 556 | 25 |
| Остальные транспортные компании | | | | | | | | | | |
| МособлгазФин-2 | 9,25 | - | 24.06.2012 | 92,52 | -0,37 | 34 323 | 16,66 | 1,18 | 1 159 | 32 |
| Мособлгаз-1 | 12,00 | - | 17.05.2011 | - | - | - | - | 0,56 | - | - |
| Новая перевоз компания-1 | 9,25 | - | 10.07.2015 | 101,64 | 0,04 | 40 662 033 | 8,80 | 2,25 | 300 | 36 |
| РВК-1 | 9,50 | - | 21.07.2011 | 100,00 | - | 10 000 000 | 9,69 | 0,75 | 512 | 20 |
| РейлТрансАвто-1 | 17,50 | - | 04.12.2013 | - | - | - | - | 2,20 | - | 11 |
| РЖД БО-1 | 9,40 | - | 05.12.2012 | 106,16 | - | - | 6,40 | 1,95 | 76 | 56 |
| РЖД-10 | 15,00 | - | 06.03.2014 | 124,62 | -0,06 | 57 670 469 | 6,89 | 2,83 | 83 | 91 |
| РЖД-11 | 7,80 | - | 18.11.2015 | 102,01 | 0,35 | 255 025 | 7,45 | 4,20 | 94 | 31 |
| РЖД-12 | 14,90 | 24.11.2011 | 16.05.2019 | 109,77 | - | 1 046 736 619 | 5,84 | 1,02 | 93 | 40 |
| РЖД-13 | 10,00 | 08.09.2011 | 06.03.2014 | 104,00 | 0,01 | 4 157 920 | 0,25 | 0,41 | - | 32 |
| РЖД-14 | - | 10.04.2012 | 07.04.2015 | - | - | - | - | 0,00 | - | 31 |
| РЖД-15 | 11,16 | 24.12.2012 | 20.06.2016 | 107,71 | - | 16 445 434 | - | 0,21 | - | 36 |
| РЖД-16 | 14,33 | 13.06.2011 | 05.06.2017 | 105,75 | -0,01 | 1 540 778 | 5,53 | 0,64 | 115 | 40 |
| РЖД-17 | 11,30 | 22.07.2013 | 16.07.2018 | - | - | - | - | 0,29 | - | 31 |
| РЖД-18 | 11,50 | 21.07.2014 | 15.07.2019 | - | - | - | - | 0,29 | - | 33 |
| РЖД-19 | 13,50 | 25.07.2011 | 08.07.2024 | - | - | - | - | 0,75 | - | 10 |
| РЖД-23 | 9,00 | 29.01.2015 | 16.01.2025 | 108,99 | 2,24 | 112 256 | 6,67 | 3,64 | 32 | 73 |
| РЖД-6 | 7,35 | - | 10.11.2010 | 100,26 | 0,06 | 113 800 741 | 4,13 | 0,08 | 207 | 50 |
| РЖД-7 | 7,55 | - | 07.11.2012 | 102,40 | - | - | 6,40 | 1,90 | 79 | 32 |
| РЖД-8 | 8,50 | - | 06.07.2011 | 102,15 | - | - | 5,56 | 0,72 | 105 | 56 |

* - рейтинг ликвидности рассчитывается на основе еженедельных данных

Источник: ММВБ; Оценка: Велес Капитал



Торговля

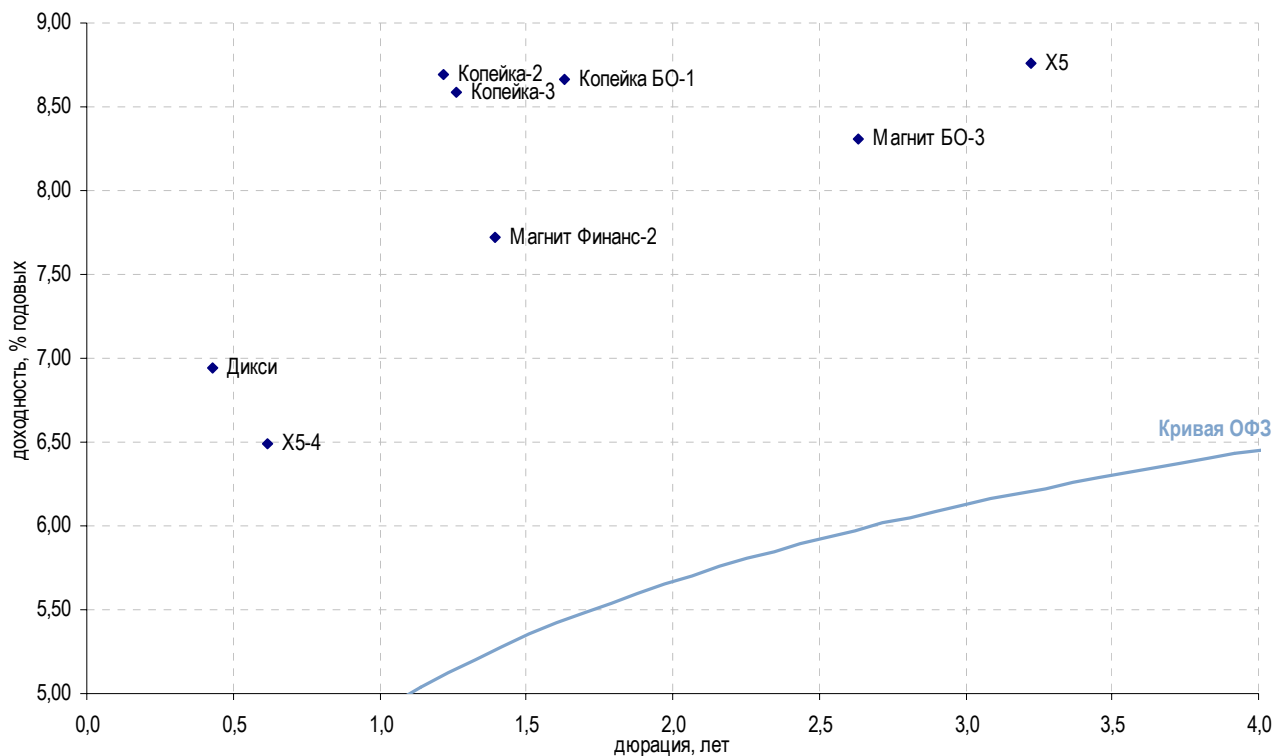

| Выпуск | Купон, % | Оферта | Погашение | Цена, % | Изм. цены, б.п. | Объем торгов, руб. | Эф. доходность, % год. | Дюрация, лет | Спрэд к крив. ОФЗ | Рейтинг ликвидн. |
|-----------------------|----------|------------|------------|---------|-----------------|--------------------|------------------------|--------------|-------------------|------------------|
| Розничные сети | | | | | | | | | | |
| 7Континент-БО1 | 15,50 | - | 17.06.2011 | - | - | - | - | 0,65 | - | - |
| X5 | 7,95 | - | 01.07.2014 | 98,01 | -1,49 | 195 834 781 | 8,76 | 3,22 | 255 | 41 |
| X5-4 | 18,46 | 09.06.2011 | 02.06.2016 | 107,75 | - | - | 6,49 | 0,62 | 214 | 39 |
| Виктория-Финанс БО-1 | 8,00 | - | 12.02.2013 | - | - | - | - | 2,16 | - | 18 |
| Дикси | 9,25 | - | 17.03.2011 | 101,00 | 0,61 | 100 526 010 | 6,94 | 0,43 | 301 | 26 |
| Карусель | 12,00 | - | 12.09.2013 | - | - | - | - | 2,53 | - | 2 |
| Копейка БО-1 | 9,50 | 24.07.2012 | 23.07.2013 | 101,82 | - | - | 8,66 | 1,63 | 322 | 38 |
| Копейка-2 | 16,50 | - | 15.02.2012 | 110,25 | - | - | 8,69 | 1,22 | 358 | 22 |
| Копейка-3 | 9,80 | - | 15.02.2012 | 101,85 | - | 346 290 | 8,59 | 1,26 | 344 | 16 |
| Магнит БО-1 | 8,25 | - | 09.09.2013 | 100,28 | - | - | 8,30 | 2,64 | 232 | 21 |
| Магнит БО-2 | 8,25 | - | 09.09.2013 | 100,30 | - | - | 8,30 | 2,64 | 232 | 22 |
| Магнит БО-3 | 8,25 | - | 09.09.2013 | 100,27 | - | - | 8,31 | 2,64 | 233 | 30 |
| Магнит БО-4 | 8,25 | - | 09.09.2013 | 100,25 | -0,04 | 1 483 700 | 8,31 | 2,64 | 233 | 35 |
| Магнит Финанс-2 | 8,20 | - | 23.03.2012 | 100,84 | 0,04 | 848 031 | 7,72 | 1,39 | 246 | 42 |
| Матрица-3 | 15,00 | 24.11.2011 | 22.11.2012 | - | - | - | - | - | - | - |
| НТС-1 | 15,00 | - | 26.04.2011 | 93,45 | - | - | 30,63 | 0,50 | 2 652 | 19 |
| Пятерочка-2 | 9,30 | - | 14.12.2010 | - | - | - | - | - | - | - |
| Югинвестрегион-1 | 13,75 | 25.10.2011 | 21.04.2015 | - | - | - | - | - | - | - |

* - рейтинг ликвидности рассчитывается на основе еженедельных данных

Источник: ММВБ; Оценка: Велес Капитал



Торговля

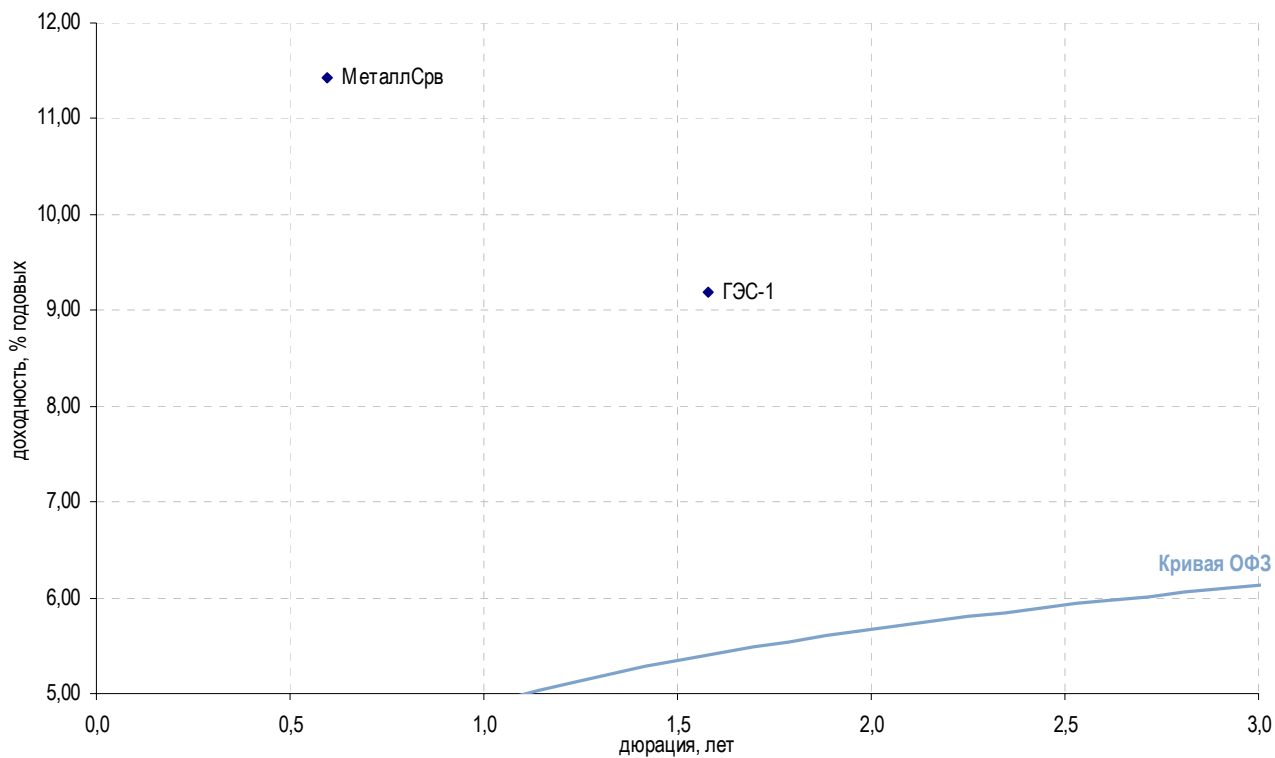

| Выпуск | Купон, % | Оферта | Погашение | Цена, % | Изм. цены, б.п. | Объем торгов, руб. | Эф. доходность, % год. | Дюрация, лет | Спрэд к крив. ОФЗ | Рейтинг ликвидн. |
|----------------------------------|----------|------------|------------|---------|-----------------|--------------------|------------------------|--------------|-------------------|------------------|
| Торговля топливом и газом | | | | | | | | | | |
| ГЭС-1 | 8,00 | - | 20.06.2012 | 98,46 | -0,19 | 24 615 400 | 9,19 | 1,58 | 379 | 23 |
| Торговля металлом | | | | | | | | | | |
| ДиПОС | 8,00 | 21.12.2010 | 19.06.2012 | - | - | - | - | 0,07 | - | 1 |
| Инпром-3 | 9,50 | - | 18.05.2011 | - | - | - | - | 0,56 | - | - |
| МеталлСрв | 11,00 | 25.05.2011 | 23.05.2012 | - | 99,90 | - | 11,43 | 0,59 | 713 | 23 |

* - рейтинг ликвидности рассчитывается на основе еженедельных данных

Источник: ММВБ; Оценка: Велес Капитал



Торговля

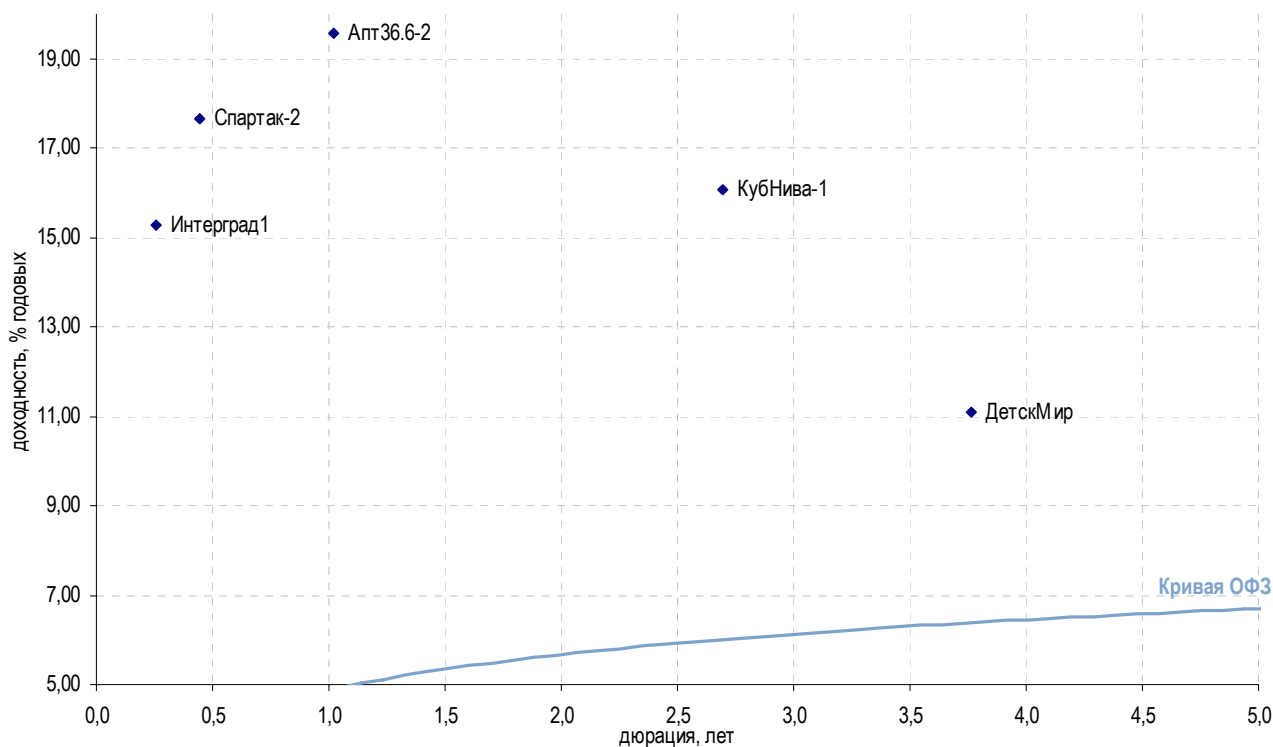

| Выпуск | Купон, % | Оферта | Погашение | Цена, % | Изм. цены, б.п. | Объем торгов, руб. | Эф. доходность, % год. | Дюрация, лет | Спрэд к крив. ОФЗ | Рейтинг ликвидн. |
|---|----------|------------|------------|---------|-----------------|--------------------|------------------------|--------------|-------------------|------------------|
| Автомобильные торговые дома | | | | | | | | | | |
| ИнкомЛада-3 | - | - | 10.06.2011 | - | - | - | - | - | - | - |
| Торговые сети бытовой техники, электроники и мобильных телефонов | | | | | | | | | | |
| ТехноСила | 7,00 | - | 26.05.2011 | - | - | - | - | 0,60 | - | - |
| ШансКап-1 | - | - | 22.06.2011 | - | - | - | - | 0,69 | - | - |
| Торговля товарами для детей | | | | | | | | | | |
| ДетскМир | 8,50 | - | 26.05.2015 | - | 91,70 | - | 11,11 | 3,76 | 473 | 20 |
| Прочие торговые компании | | | | | | | | | | |
| АлмГрэйс | 15,00 | - | 07.06.2012 | - | - | - | - | 1,47 | - | 2 |
| Апт36.6-2 | 18,00 | - | 05.06.2012 | ▼ | 99,70 | -0,31 | 382 843 | 19,57 | 1 466 | 39 |
| Интерград1 | 15,00 | 12.01.2011 | 09.07.2014 | - | 100,00 | - | - | 15,28 | 0,25 | 1 194 |
| КубНива-1 | 15,50 | - | 20.02.2014 | - | 100,00 | - | - | 16,08 | 2,70 | 1 007 |
| Спартак-2 | 17,00 | - | 22.03.2011 | - | 100,00 | - | - | 17,66 | 0,44 | 1 369 |
| ТопКнига-2 | 20,00 | - | 09.12.2010 | - | - | - | - | 0,05 | - | 1 |

* - рейтинг ликвидности рассчитывается на основе еженедельных данных

Источник: ММВБ; Оценка: Велес Капитал



Машиностроение

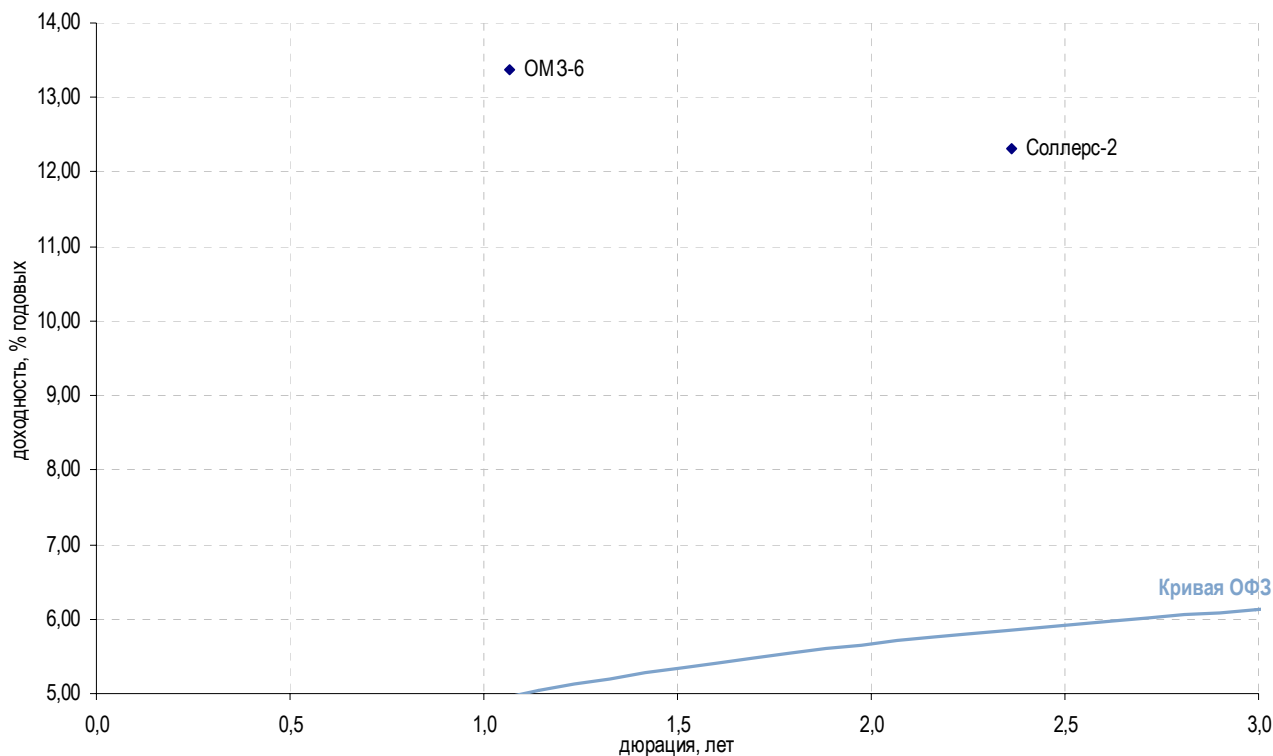

| Выпуск | Купон, % | Оферта | Погашение | Цена, % | Изм. цены, б.п. | Объем торгов, руб. | Эф. доходность, % год. | Дюрация, лет | Спрэд к крив. ОФЗ | Рейтинг ликвидн. |
|------------------------------------|----------|------------|------------|----------|-----------------|--------------------|------------------------|--------------|-------------------|------------------|
| Автомобилестроение | | | | | | | | | | |
| АвтоВАЗ-4 | 0,10 | 24.05.2011 | 20.05.2014 | - | - | - | - | 0,61 | - | 21 |
| ГАЗ | 18,00 | - | 08.02.2011 | - | - | - | - | 0,30 | - | - |
| ИжАвто | 18,00 | - | 09.06.2011 | - | - | - | - | 0,51 | - | - |
| Соллерс-2 | 12,50 | - | 17.07.2013 | ▲ 101,20 | 0,05 | 3 046 140 | 12,32 | 2,36 | 646 | 39 |
| Транспортное машиностроение | | | | | | | | | | |
| Вагонмаш-2 | 15,50 | - | 15.12.2010 | - | - | - | - | 0,06 | - | - |
| Трансмаш-2 | 6,75 | - | 10.02.2011 | - | - | - | - | 0,32 | - | 7 |
| Тракторостроение | | | | | | | | | | |
| ПромТрактор-2 | 0,01 | - | 18.10.2011 | - | - | - | - | 1,02 | - | - |
| ПромТрактор-3 | 18,00 | 27.07.2011 | 24.07.2013 | - | - | - | - | 0,75 | - | - |
| Тяжелое машиностроение | | | | | | | | | | |
| ОМЗ-5 | 13,00 | - | 30.08.2011 | - | - | - | - | 0,85 | - | 12 |
| ОМЗ-6 | 13,00 | 02.12.2011 | 31.05.2013 | - | 100,00 | - | 13,38 | 1,07 | 842 | 20 |
| ЭМАльянс | 10,97 | - | 08.07.2011 | - | - | - | - | 0,71 | - | 8 |

* - рейтинг ликвидности рассчитывается на основе еженедельных данных

Источник: ММВБ; Оценка: Велес Капитал



Машиностроение

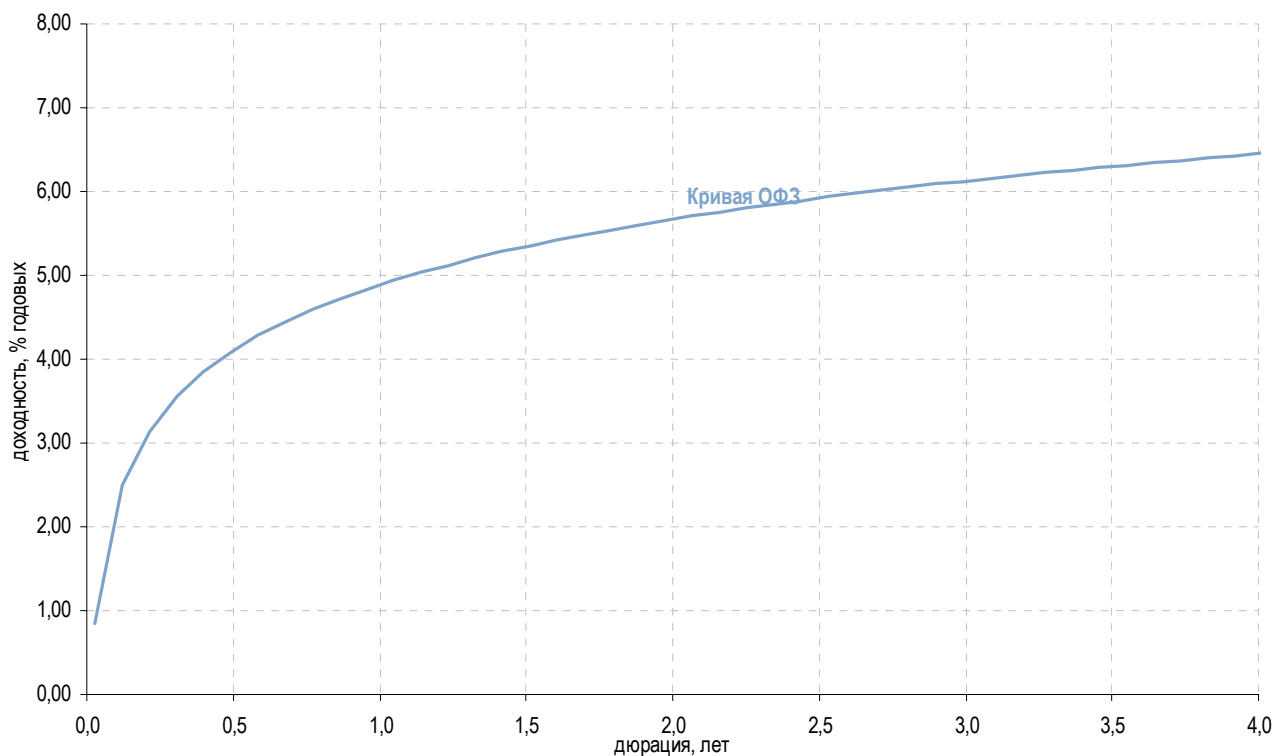

| Выпуск | Купон, % | Оферта | Погашение | Цена, % | Изм. цены, б.п. | Объем торгов, руб. | Эф. доходность, % год. | Дюрация, лет | Спрэд к крив. ОФЗ | Рейтинг ликвидн. |
|--|----------|------------|------------|---------|-----------------|--------------------|------------------------|--------------|-------------------|------------------|
| Авиадвигателестроение и производство газотурбинных систем | | | | | | | | | | |
| СатурнНПО-2 | 11,00 | 21.03.2011 | 20.09.2011 | - | - | - | - | 0,44 | - | - |
| СатурнНПО-3 | 10,00 | 06.12.2010 | 06.06.2014 | - | - | - | - | 0,15 | - | - |
| ВПК и ракетно-космическое машиностроение | | | | | | | | | | |
| Протон | 9,00 | - | 12.06.2012 | - | - | - | - | 1,54 | - | - |
| Энергомаш | 13,00 | - | 22.11.2011 | - | - | - | - | 1,02 | - | - |

* - рейтинг ликвидности рассчитывается на основе еженедельных данных

Источник: ММВБ; Оценка: Велес Капитал



Металлургия

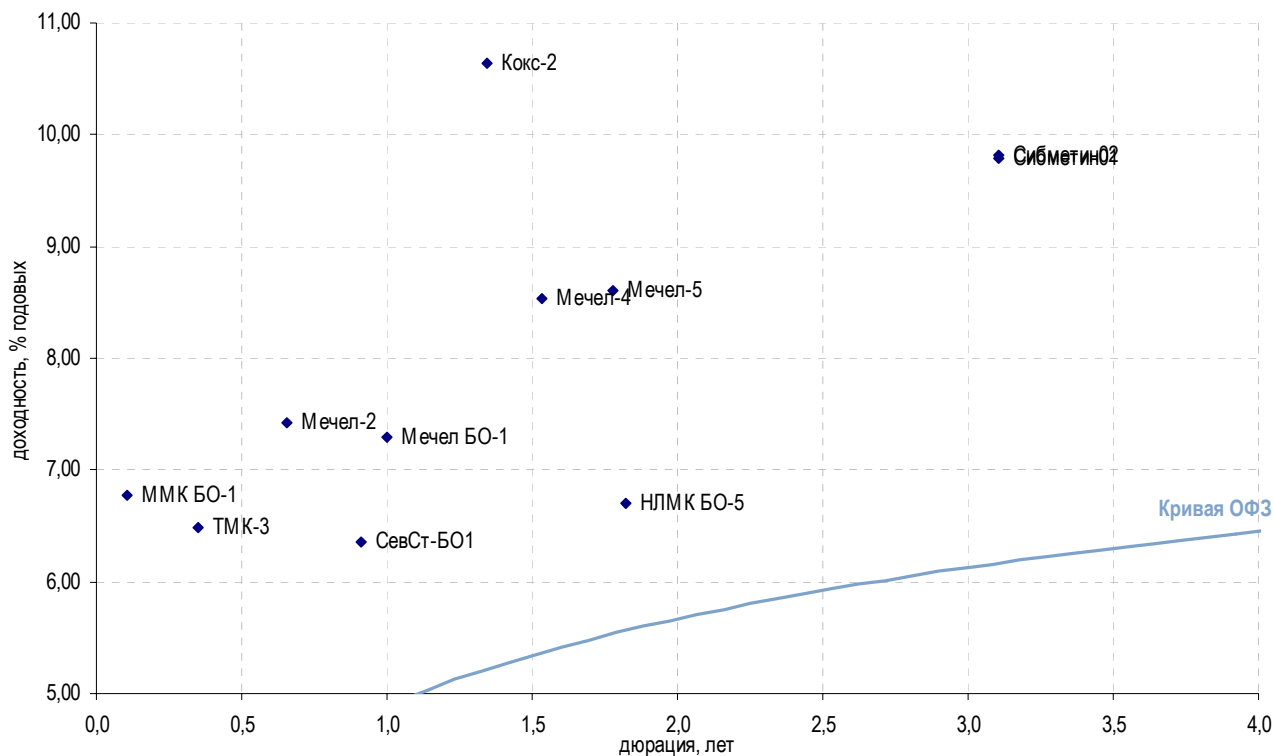

| Выпуск | Купон, % | Оферта | Погашение | Цена, % | Изм. цены, б.п. | Объем торгов, руб. | Эф. доходность, % год. | Дюрация, лет | Спрэд к крив. ОФЗ | Рейтинг ликвидн. |
|---|----------|------------|------------|---------|-----------------|--------------------|------------------------|--------------|-------------------|------------------|
| Метзаводы | | | | | | | | | | |
| АМЕТ-1 | 8,50 | 25.08.2011 | 22.08.2013 | - | - | - | - | 2,58 | - | 21 |
| Амурметалл-7 | 18,00 | - | 30.06.2012 | - | - | - | - | - | - | - |
| Мечел БО-1 | 12,50 | 11.11.2011 | 09.11.2012 | ▲ | 105,45 | 0,32 | 3 163 500 | 7,30 | 1,00 | 241 |
| Мечел-2 | 8,50 | 15.06.2011 | 12.06.2013 | ▼ | 100,76 | -0,19 | 110 491 180 | 7,43 | 0,66 | 302 |
| Мечел-4 | 19,00 | 26.07.2012 | 21.07.2016 | ▼ | 117,70 | -0,13 | 42 375 536 | 8,53 | 1,53 | 316 |
| Мечел-5 | 12,50 | 16.10.2012 | 09.10.2018 | ▲ | 107,66 | 0,26 | 23 792 500 | 8,60 | 1,78 | 307 |
| ММК БО-1 | 9,45 | 18.11.2010 | 15.11.2012 | - | 100,30 | - | - | 6,78 | 0,10 | 445 |
| НЛМК БО-5 | 10,75 | - | 30.10.2012 | - | 107,90 | - | - | 6,70 | 1,82 | 113 |
| СвобСокол-3 | 18,00 | 23.11.2010 | 24.05.2011 | - | - | - | - | 0,01 | - | - |
| СевСт-БО1 | 14,00 | 20.09.2011 | 18.09.2012 | ▲ | 106,97 | 0,07 | 117 701 139 | 6,36 | 0,91 | 158 |
| Сибметин01 | 13,50 | 16.10.2014 | 10.10.2019 | ▲ | 112,87 | 0,23 | 79 997 385 | 9,79 | 3,11 | 362 |
| Сибметин02 | 13,50 | 16.10.2014 | 10.10.2019 | ▲ | 112,78 | 0,13 | 140 327 225 | 9,82 | 3,10 | 365 |
| Производители труб | | | | | | | | | | |
| ТМК-3 | 9,80 | - | 15.02.2011 | ▼ | 101,14 | -0,08 | 322 926 622 | 6,49 | 0,35 | 280 |
| ЧТПЗ-3 | 10,00 | 26.10.2010 | 21.04.2015 | - | - | - | - | 0,01 | - | 8 |
| Коксохимия и производство огнеупоров | | | | | | | | | | |
| Амурмет-3 | 0,10 | - | 15.04.2011 | - | - | - | - | - | - | - |
| Белон-2 | 17,00 | 24.02.2011 | 23.02.2012 | - | - | - | - | 0,35 | - | - |
| Кокс-2 | 12,00 | - | 15.03.2012 | - | 102,10 | - | 15 315 | 10,64 | 1,35 | 542 |
| Магнезит-2 | 19,00 | - | 28.03.2011 | - | - | - | - | 0,43 | - | - |
| Цветная металлургия | | | | | | | | | | |
| НОК | 10,00 | - | 22.09.2011 | - | - | - | - | 0,82 | - | - |
| НОК-3 | 12,50 | - | 26.08.2014 | - | - | - | - | 0,69 | - | - |
| УТМК-УЭМ | 8,25 | - | 28.02.2012 | - | - | - | - | 1,32 | - | 2 |

* - рейтинг ликвидности рассчитывается на основе еженедельных данных

Источник: ММВБ; Оценка: Велес Капитал



Промышленность

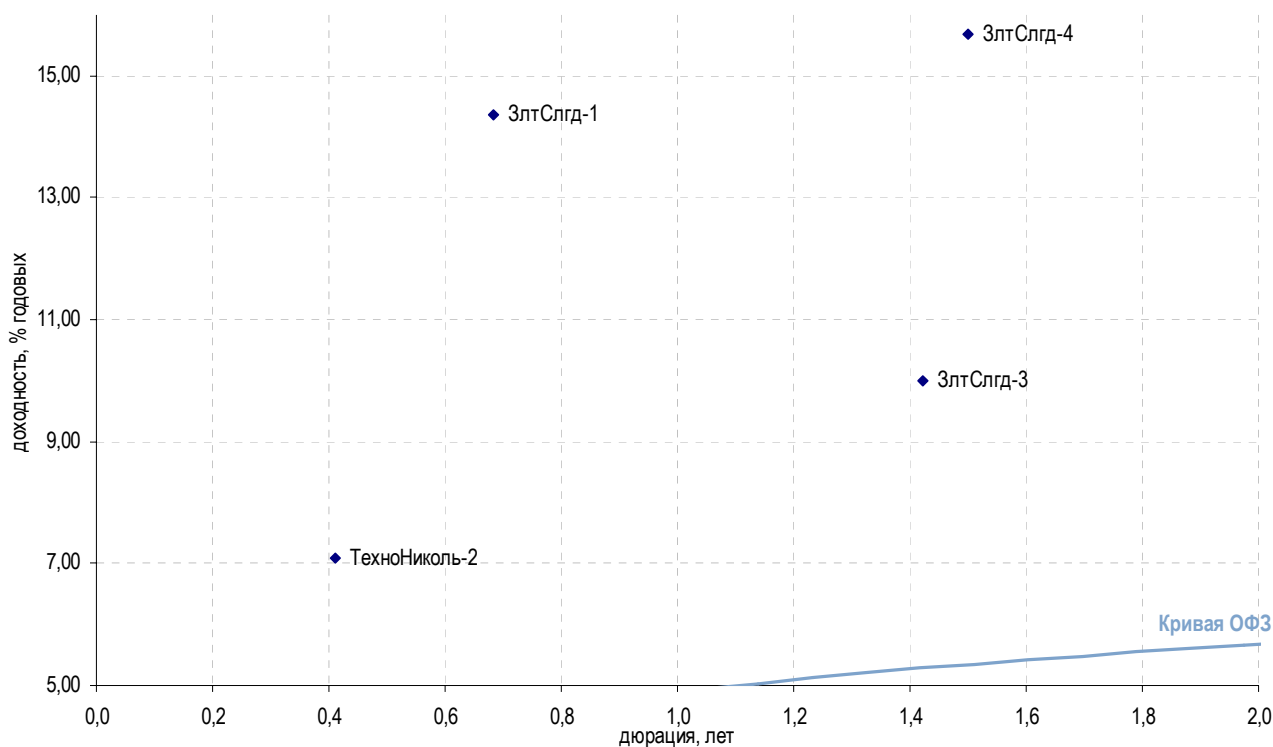

| Выпуск | Купон, % | Оферта | Погашение | Цена, % | Изм. цены, б.п. | Объем торгов, руб. | Эф. доходность, % год. | Дюрация, лет | Спрэд к крив. ОФЗ | Рейтинг ликвидн. | |
|--|----------|------------|------------|---------|-----------------|--------------------|------------------------|--------------|-------------------|------------------|----|
| Горнодобывающая промышленность | | | | | | | | | | | |
| Далур | 14,00 | 08.02.2011 | 05.02.2013 | - | - | - | - | 0,29 | - | - | |
| ЗлтСлгд-1 | 16,50 | - | 28.06.2011 | ▼ | 101,90 | -0,40 | 2 038 | 14,36 | 0,68 | 991 | 20 |
| ЗлтСлгд-2 | 15,00 | - | 21.12.2011 | - | - | - | - | 1,09 | - | - | 3 |
| ЗлтСлгд-3 | 16,50 | 31.05.2012 | 29.05.2014 | - | 110,00 | - | - | 10,01 | 1,42 | 473 | 11 |
| ЗлтСлгд-4 | 16,50 | 27.06.2012 | 25.06.2014 | ▲ | 101,95 | 1,95 | 7 137 | 15,69 | 1,50 | 1 035 | 24 |
| НижЛен-3 | 14,00 | - | 19.07.2011 | - | - | - | - | 0,30 | - | - | - |
| Стройматериалы | | | | | | | | | | | |
| ЖелБет-1 | 10,00 | - | 27.05.2011 | - | - | - | - | 0,60 | - | - | - |
| Минплита-1 | 20,00 | - | 22.04.2011 | - | - | - | - | 0,48 | - | - | - |
| Пенолекс-2 | - | - | 19.07.2012 | - | - | - | - | 1,77 | - | - | - |
| Терна-2 | 1,00 | - | 04.11.2011 | - | - | - | - | 0,89 | - | - | - |
| ТехноНиколь-2 | 7,00 | 10.03.2011 | 07.03.2012 | - | 100,00 | - | - | 7,10 | 0,41 | 322 | 22 |
| ЮниТайл-1 | 12,00 | - | 22.06.2011 | - | - | - | - | 0,66 | - | - | 3 |
| Фармацевтическая промышленность | | | | | | | | | | | |
| Протек-1 | 12,00 | - | 02.11.2011 | - | - | - | - | 0,96 | - | - | 3 |

* - рейтинг ликвидности рассчитывается на основе ежедневных данных

Источник: ММВБ; Оценка: Велес Капитал



Промышленность

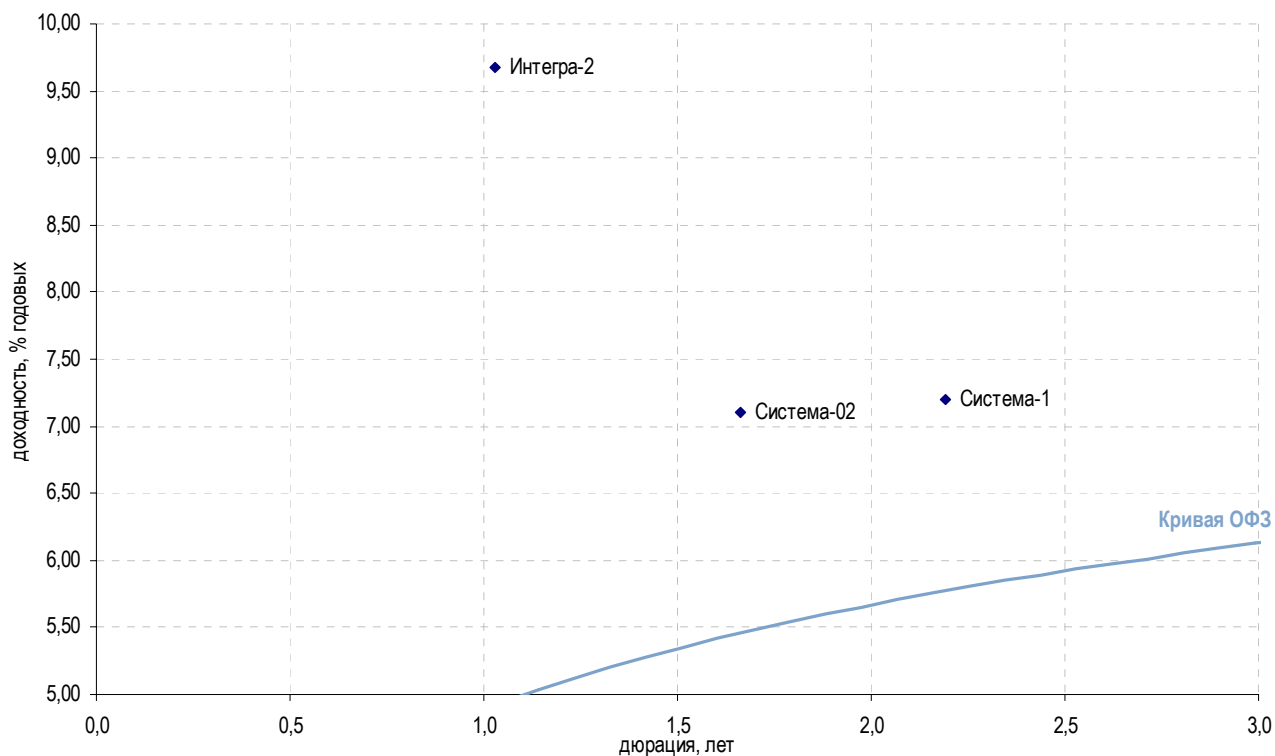

| Выпуск | Купон, % | Оферта | Погашение | Цена, % | Изм. цены, б.п. | Объем торгов, руб. | Эф. доходность, % год. | Дюрация, лет | Спрэд к крив. ОФЗ | Рейтинг ликвидн. |
|---------------------------------|----------|------------|------------|----------|-----------------|--------------------|------------------------|--------------|-------------------|------------------|
| Многоотраслевые холдинги | | | | | | | | | | |
| Система-02 | 14,75 | 14.08.2012 | 12.08.2014 | ▼ 113,21 | -0,23 | 4 534 995 | 7,10 | 1,66 | 164 | 70 |
| Система-1 | 9,75 | - | 07.03.2013 | - 105,84 | - | - | 7,20 | 2,19 | 143 | 49 |
| Другие отрасли | | | | | | | | | | |
| ДжейЭфСи-1 | 5,00 | - | 20.10.2011 | - | - | - | - | 0,98 | - | 3 |
| Интегра-2 | 16,75 | - | 29.11.2011 | ▲ 107,65 | 0,25 | 538 250 | 9,67 | 1,03 | 475 | 32 |
| НЧФинКом-1 | - | - | 11.10.2011 | - | - | - | - | - | - | - |
| СевКабель-3 | 10,50 | - | 27.03.2012 | - | - | - | - | 0,75 | - | - |
| СевКабель-4 | - | - | 21.05.2013 | - | - | - | - | 2,61 | - | - |
| СенаторУК-1 | 14,00 | 20.05.2011 | 18.05.2012 | - | - | - | - | 0,57 | - | - |

* - рейтинг ликвидности рассчитывается на основе еженедельных данных

Источник: ММВБ; Оценка: Велес Капитал



Сельское хозяйство

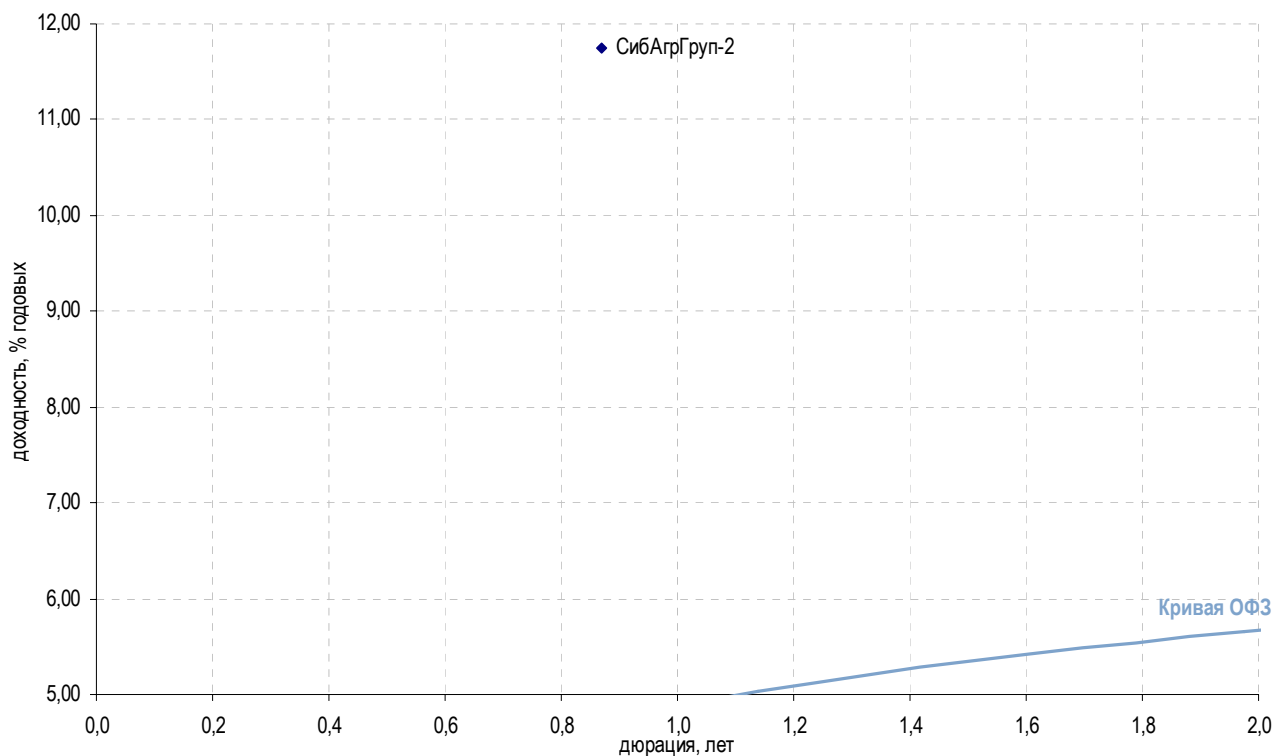

| Выпуск | Купон, % | Оферта | Погашение | Цена, % | Изм. цены, б.п. | Объем торгов, руб. | Эф. доходность, % год. | Дюрация, лет | Спрэд к крив. ОФЗ | Рейтинг ликвидн. |
|---------------------------|----------|------------|------------|---------|-----------------|--------------------|------------------------|--------------|-------------------|------------------|
| Сельское хозяйство | | | | | | | | | | |
| АгроСоюз-2 | 17,00 | - | 28.03.2012 | - | - | - | - | 1,31 | - | - |
| Аркада-3 | - | - | 31.03.2011 | - | - | - | - | 0,22 | - | - |
| Аркада-4 | 17,50 | - | 23.05.2012 | - | - | - | - | 0,29 | - | - |
| НастюшаЗК-2 | 18,00 | - | 04.07.2013 | - | - | - | - | - | - | - |
| ПАВА-2 | - | - | 21.10.2011 | - | - | - | - | 1,02 | - | - |
| Разгуляй-2 | 17,00 | - | 27.09.2011 | - | - | - | - | 0,92 | - | - |
| Разгуляй-3 | 17,00 | - | 16.03.2012 | - | - | - | - | 1,31 | - | - |
| Разгуляй-4 | 17,00 | 25.05.2011 | 22.05.2013 | - | - | - | - | 0,58 | - | - |
| СибАгрГруп-2 | 17,00 | 14.09.2011 | 12.09.2012 | - | 105,02 | - | 11,75 | 0,87 | 702 | 20 |

* - рейтинг ликвидности рассчитывается на основе еженедельных данных

Источник: ММВБ; Оценка: Велес Капитал



Пищевая промышленность

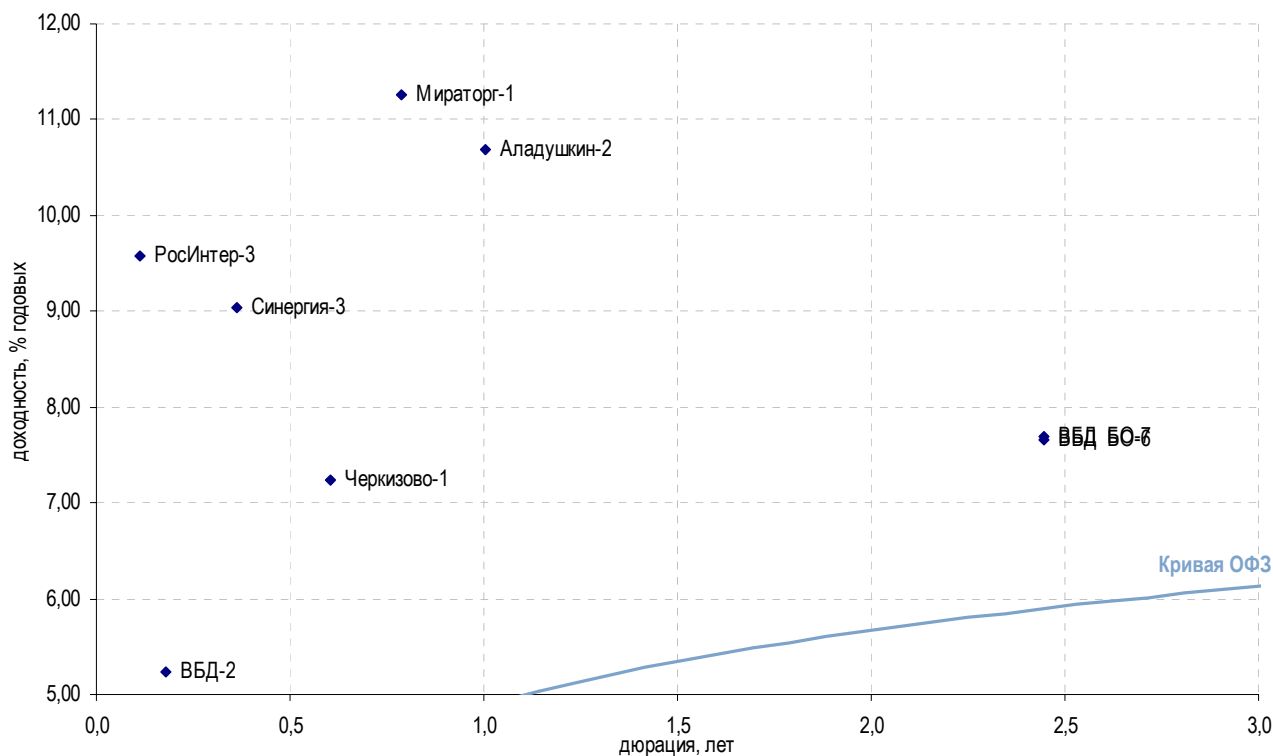

| Выпуск | Купон, % | Оферта | Погашение | Цена, % | Изм. цены, б.п. | Объем торгов, руб. | Эф. доходность, % год. | Дюрация, лет | Спрэд к крив. ОФЗ | Рейтинг ликвидн. |
|-------------------------------|----------|------------|------------|----------|-----------------|--------------------|------------------------|--------------|-------------------|------------------|
| Пищевая промышленность | | | | | | | | | | |
| Аладушкин-2 | 17,70 | - | 23.11.2011 | ▲ 107,46 | 1,29 | 171 932 | 10,69 | 1,01 | 580 | 20 |
| ВБД БО-6 | 7,90 | - | 27.06.2013 | - 100,90 | - | - | 7,66 | 2,44 | 176 | 56 |
| ВБД БО-7 | 7,90 | - | 27.06.2013 | ▲ 100,83 | 0,03 | 50 415 000 | 7,69 | 2,44 | 179 | 50 |
| ВБД-2 | 9,00 | - | 15.12.2010 | - 100,70 | - | - | 5,23 | 0,18 | 229 | 22 |
| ВБД-3 | 7,45 | - | 27.02.2013 | - - | - | - | - | 2,21 | - | 30 |
| Микоян-2 | - | - | 07.02.2013 | - - | - | - | - | 1,24 | - | 3 |
| Мираторг-1 | 11,00 | 04.08.2011 | 02.08.2012 | - 100,00 | - | - | 11,26 | 0,79 | 664 | 21 |
| НатурПрод-3 | 19,50 | - | 23.05.2011 | - - | - | - | - | 0,58 | - | - |
| ОбКонд-1 | 3,00 | 17.11.2010 | 16.05.2012 | - - | - | - | - | 0,09 | - | 2 |
| ОбКонд-2 | 15,00 | 20.04.2011 | 17.04.2013 | - - | - | - | - | 0,49 | - | 15 |
| РосИнтер-3 | 9,75 | - | 26.11.2010 | - 100,03 | - | - | 9,57 | 0,11 | 714 | 2 |
| РосСелхз-9 | 8,10 | - | 26.11.2014 | - - | - | - | - | 3,51 | - | - |
| РусМоре-1 | 10,00 | 16.06.2011 | 14.06.2012 | - - | - | - | - | 0,66 | - | 16 |
| Синергия-3 | 10,00 | 21.02.2011 | 18.08.2014 | - 100,40 | - | - | 9,04 | 0,36 | 529 | 10 |
| Черкизово-1 | 12,75 | - | 31.05.2011 | - 103,50 | - | - | 7,23 | 0,61 | 291 | 21 |
| Юнимилк-1 | 14,00 | - | 06.09.2011 | - - | - | - | - | 0,87 | - | 7 |

* - рейтинг ликвидности рассчитывается на основе ежедневных данных

Источник: ММВБ; Оценка: Велес Капитал



Строительство и недвижимость

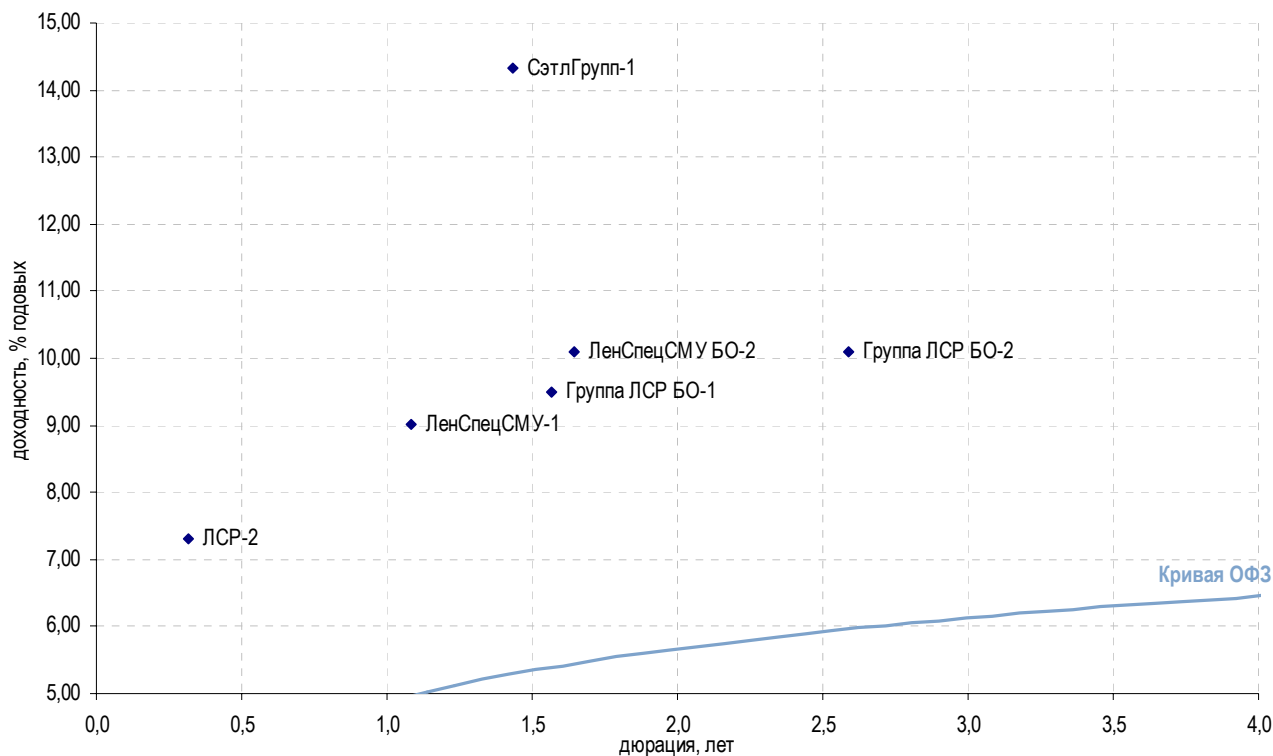

| Выпуск | Купон, % | Оферта | Погашение | Цена, % | Изм. цены, б.п. | Объем торгов, руб. | Эф. доход, % год. | Дюрация, лет | Спрэд к крив. ОФЗ | Рейтинг ликвидн. |
|--|----------|------------|------------|----------|-----------------|--------------------|-------------------|--------------|-------------------|------------------|
| Строительство жилой и коммерческой недвижимости | | | | | | | | | | |
| АРУГ-2 | 16,00 | 24.03.2011 | 22.03.2012 | - 100,00 | - | - | 16,96 | 0,44 | 1 300 | 20 |
| Группа ЛСР БО-1 | 10,50 | 26.06.2012 | 25.06.2013 | ▲ 101,85 | 0,35 | 3 055 500 | 9,50 | 1,57 | 411 | 26 |
| Группа ЛСР БО-2 | 10,00 | - | 10.09.2013 | ▼ 100,34 | -0,01 | 1 123 808 | 10,10 | 2,59 | 414 | 32 |
| ЖелДорИп-1 | 18,00 | - | 30.11.2010 | - | - | - | - | 0,12 | - | 1 |
| ЖелДорИп-2 | 12,00 | - | 19.04.2012 | - | - | - | - | 1,35 | - | 10 |
| ЖелДорИп-3 | 13,00 | - | 19.09.2012 | - | - | - | - | 1,77 | - | 4 |
| ЛенСпецСМУ БО-2 | 14,50 | - | 23.05.2013 | ▲ 107,96 | 0,36 | 3 260 450 | 10,10 | 1,64 | 465 | 31 |
| ЛенСпецСМУ-1 | 16,00 | - | 07.12.2012 | ▲ 107,89 | 0,59 | 22 132 719 | 9,01 | 1,08 | 403 | 26 |
| ЛСР-2 | 13,50 | 03.02.2011 | 01.08.2013 | ▲ 101,91 | 0,04 | 815 300 | 7,30 | 0,32 | 372 | 31 |
| ЛСР-Инв-2 | 9,25 | - | 14.07.2011 | - | - | - | - | 0,73 | - | 7 |
| ЛЭКстрой-1 | 15,00 | - | 14.12.2010 | - | - | - | - | 0,15 | - | 10 |
| ЛЭКстрой-2 | 0,10 | - | 22.07.2011 | - | - | - | - | 0,77 | - | 2 |
| НовИнвест-1 | 12,00 | - | 07.07.2011 | - | - | - | - | 0,71 | - | 19 |
| СУ-155-3 | 15,50 | 16.02.2011 | 15.02.2012 | ▼ 98,45 | -0,13 | 1 276 852 | 21,07 | 0,35 | 1 737 | 38 |
| СэтлГрупп-1 | 11,70 | - | 15.05.2012 | - 96,97 | - | - | 14,32 | 1,43 | 903 | 20 |
| Х-МСтрой-1 | 8,25 | - | 13.10.2010 | - | - | - | - | 0,01 | - | 19 |
| Х-МСтрой-2 | 10,00 | - | 12.07.2011 | - | - | - | - | 0,72 | - | 9 |

* - рейтинг ликвидности рассчитывается на основе еженедельных данных

Источник: ММВБ; Оценка: Велес Капитал



Строительство и недвижимость

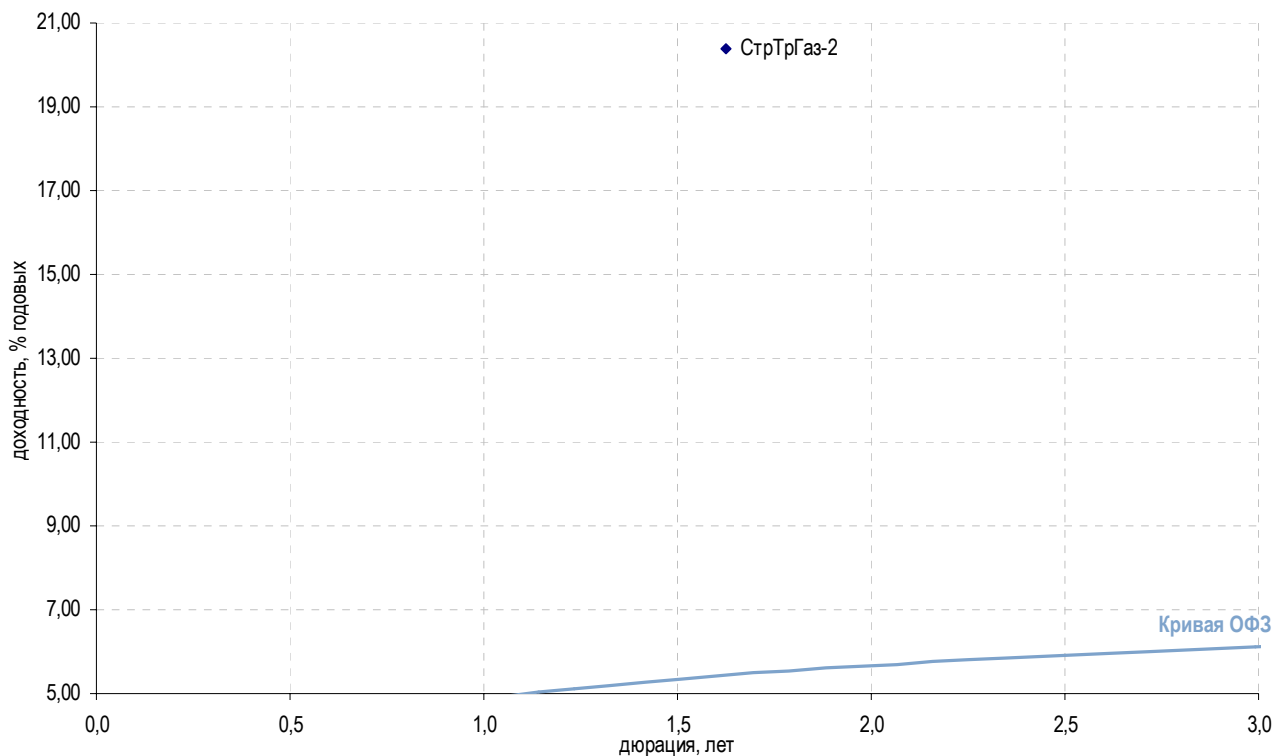

| Выпуск | Купон, % | Оферта | Погашение | Цена, % | Изм. цены, б.п. | Объем торгов, руб. | Эф. доходность, % год. | Дюрация, лет | Спрэд к крив. ОФЗ | Рейтинг ликвидн. |
|--|----------|------------|------------|---------|-----------------|--------------------|------------------------|--------------|-------------------|------------------|
| Прочее строительство и недвижимость | | | | | | | | | | |
| АтомСтрЭк-1 | 7,75 | - | 24.05.2011 | - | - | - | - | 0,59 | - | - |
| КамскДол-5 | 18,00 | - | 10.01.2011 | - | - | - | - | - | - | - |
| Космос-1 | 10,20 | - | 16.06.2011 | - | - | - | - | 0,65 | - | 1 |
| Макромир-2 | 7,75 | 04.01.2011 | 03.07.2012 | - | - | - | - | 0,05 | - | - |
| МетроСтрой | 7,00 | 25.03.2011 | 23.09.2011 | - | - | - | - | 0,42 | - | 7 |
| МИндустр | 12,25 | - | 16.08.2011 | - | - | - | - | 0,79 | - | - |
| М-Индустр-2 | 14,25 | 12.01.2011 | 10.07.2013 | - | - | - | - | 0,08 | - | - |
| Система-Галс, 1 | 8,50 | - | 08.04.2014 | - | - | - | - | 3,07 | - | 2 |
| Система-Галс, 2 | 8,50 | - | 15.04.2014 | - | - | - | - | 2,95 | - | 1 |
| СтрТрГаз-2 | 8,49 | - | 13.07.2012 | 84,28 | -0,24 | 11 978 834 | 20,39 | 1,62 | 1 496 | 35 |
| СтрТрГаз-3 | 8,50 | - | 11.04.2013 | - | - | - | - | 2,19 | - | 13 |
| Хортекс-1 | 13,00 | 15.02.2012 | 14.08.2013 | - | - | - | - | 1,25 | - | 10 |
| ЭнергоСт-1 | 12,00 | - | 20.05.2011 | - | - | - | - | 0,57 | - | - |

* - рейтинг ликвидности рассчитывается на основе еженедельных данных

Источник: ММВБ; Оценка: Велес Капитал



Ипотечные компании

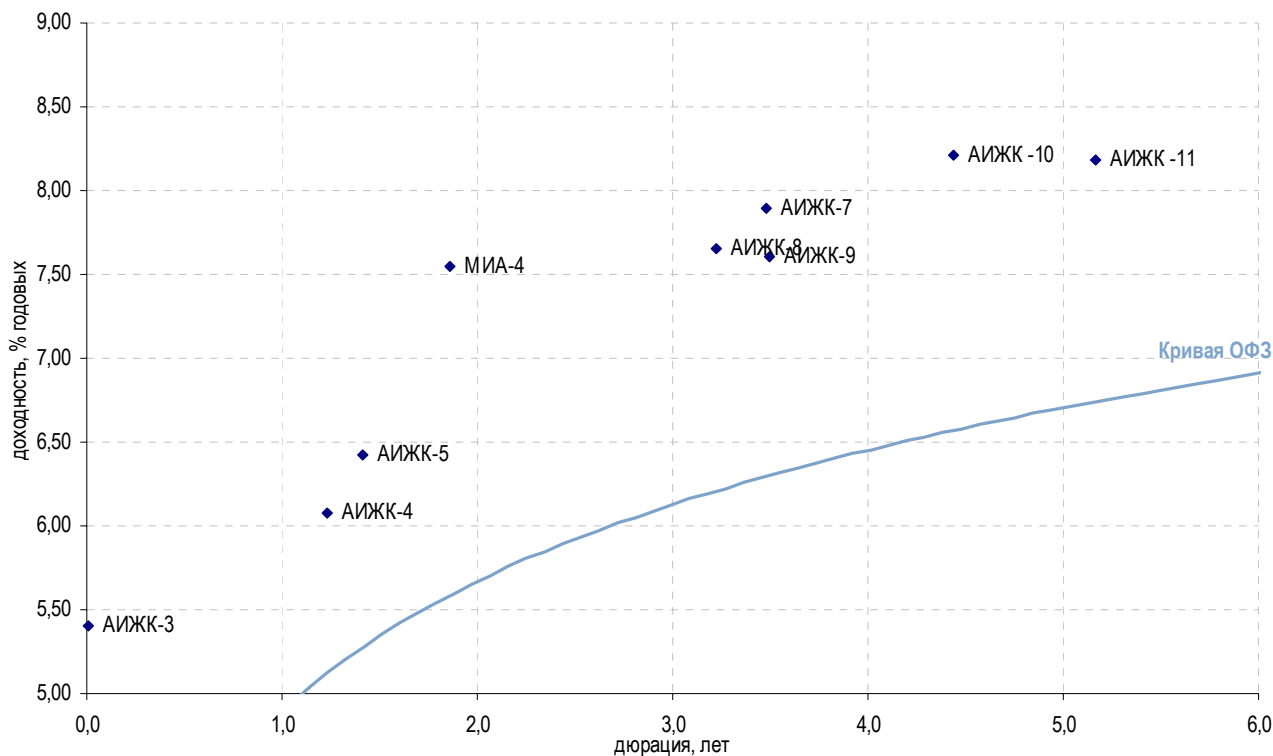

| Выпуск | Купон, % | Оферта | Погашение | Цена, % | Изм. цены, б.п. | Объем торгов, руб. | Эф. доходность, % год. | Дюрация, лет | Спрэд к крив. ОФЗ | Рейтинг ликвидн. |
|---------------------------|----------|------------|------------|---------|-----------------|--------------------|------------------------|--------------|-------------------|------------------|
| Ипотечные компании | | | | | | | | | | |
| АИЖК -10 | 8,20 | - | 15.09.2020 | 100,35 | -0,64 | 20 070 | 8,21 | 4,44 | 164 | 42 |
| АИЖК -11 | 8,05 | - | 15.11.2018 | 101,30 | 0,75 | 11 041 700 | 8,18 | 5,16 | 144 | 48 |
| АИЖК КО-2 | 9,00 | - | 23.08.2011 | 95,99 | - | - | 14,49 | 0,84 | 980 | 27 |
| АИЖК-12 | 10,25 | - | 15.12.2013 | - | - | - | - | 0,18 | - | 29 |
| АИЖК-13 | 10,75 | - | 15.04.2018 | - | - | - | - | 0,01 | - | 24 |
| АИЖК-14 | 10,50 | - | 15.05.2023 | - | - | - | - | 0,10 | - | 23 |
| АИЖК-15 | 10,25 | - | 15.09.2028 | - | - | - | - | 0,42 | - | 23 |
| АИЖК-3 | 9,40 | - | 15.10.2010 | 100,11 | - | - | 5,40 | 0,01 | 561 | 12 |
| АИЖК-4 | 8,70 | - | 01.02.2012 | 103,46 | - | - | 6,08 | 1,23 | 96 | 16 |
| АИЖК-5 | 7,35 | - | 15.10.2012 | 101,55 | - | - | 6,42 | 1,41 | 114 | 27 |
| АИЖК-6 | 7,40 | - | 15.07.2014 | - | - | - | - | 2,44 | - | 26 |
| АИЖК-7 | 7,68 | - | 15.07.2016 | 100,04 | - | - | 7,89 | 3,48 | 160 | 36 |
| АИЖК-8 | 7,63 | - | 15.06.2018 | 100,60 | 0,45 | 12 192 720 | 7,65 | 3,22 | 144 | 30 |
| АИЖК-9 | 7,49 | - | 15.02.2017 | 100,30 | - | - | 7,61 | 3,49 | 131 | 32 |
| ЖилСоцИпФ-2 | 9,00 | - | 26.07.2011 | - | - | - | - | 0,76 | - | - |
| ИАЖС РХ-1 | 11,00 | - | 08.12.2010 | - | - | - | - | 0,02 | - | - |
| ИАРТ-1 | 12,00 | 01.02.2011 | 04.08.2013 | - | - | - | - | 0,09 | - | - |
| МИА-1 | 10,00 | - | 20.09.2012 | 104,97 | - | 210 | - | - | - | 20 |
| МИА-3 | 7,25 | - | 23.02.2012 | - | - | - | - | 1,30 | - | 2 |
| МИА-4 | - | - | 01.10.2015 | 100,00 | - | - | 7,55 | 1,86 | 196 | 5 |
| МИА-5 | 7,40 | 21.07.2011 | 17.07.2014 | - | - | - | - | 0,75 | - | 1 |
| МОИА-1 | 9,00 | - | 21.12.2010 | - | - | - | - | - | - | - |
| МОИА-2 | 7,99 | - | 07.09.2011 | - | - | - | - | - | - | - |
| МОИА-3 | 7,75 | - | 14.06.2014 | - | - | - | - | - | - | - |
| ОИЖК-1 | 9,24 | - | 21.02.2012 | - | - | - | - | 1,08 | - | 20 |

* - рейтинг ликвидности рассчитывается на основе еженедельных данных

Источник: ММВБ; Оценка: Велес Капитал



Финансовые компании

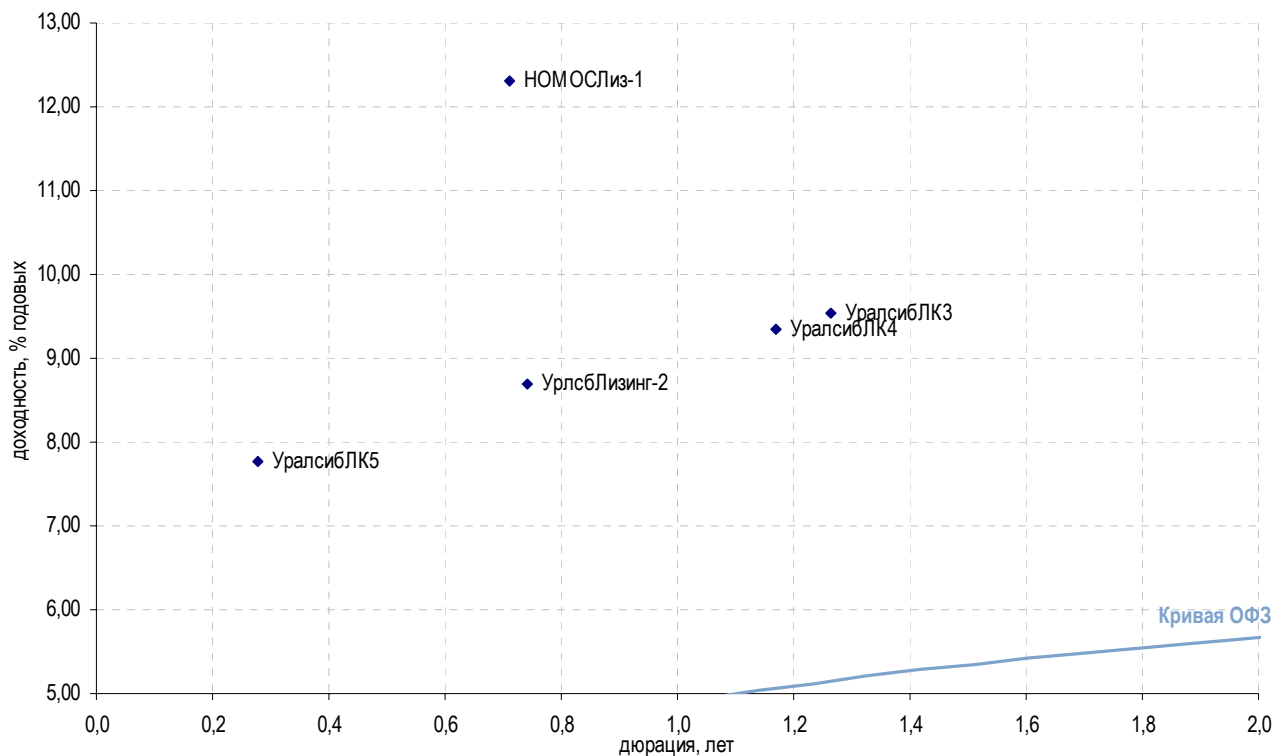

| Выпуск | Купон, % | Оферта | Погашение | Цена, % | Изм. цены, б.п. | Объем торгов, руб. | Эф. доходность, % год. | Дюрация, лет | Спрэд к крив. ОФЗ | Рейтинг ликвидн. |
|-------------------------------|----------|------------|------------|---------|-----------------|--------------------|------------------------|--------------|-------------------|------------------|
| Инвестиции и факторинг | | | | | | | | | | |
| НФК-3 | 11,50 | - | 03.05.2011 | - | - | - | - | 0,53 | - | 5 |
| Лизинговые компании | | | | | | | | | | |
| НОМОСЛиз-1 | 12,00 | - | 08.07.2011 | - | 100,00 | - | 12,30 | 0,71 | 780 | 5 |
| ПрТехЛиз-1 | 16,00 | - | 25.04.2011 | - | 100,00 | - | 16,96 | 0,51 | 1 284 | - |
| ПЭБЛзнг-3 | 14,00 | 16.09.2011 | 12.09.2014 | - | 100,00 | - | 14,46 | 0,90 | 969 | 21 |
| РАФЛизинг | 12,50 | - | 21.02.2012 | - | - | - | - | 1,28 | - | 10 |
| Трансфин-2 | 10,75 | - | 10.08.2012 | - | - | - | - | 1,68 | - | 7 |
| УралсибЛК3 | 16,50 | - | 23.02.2012 | - | 109,00 | - | 545 000 | 9,54 | 1,26 | 439 |
| УралсибЛК4 | 16,50 | - | 19.01.2012 | - | 108,70 | - | - | 9,34 | 1,17 | 428 |
| УралсибЛК5 | 14,25 | 20.01.2011 | 19.01.2012 | ▼ | 101,75 | -0,15 | 171 958 | 7,76 | 0,28 | 432 |
| УрлсБЛизинг-1 | 6,00 | - | 29.12.2010 | - | - | - | - | 0,20 | - | 22 |
| УрлсБЛизинг-2 | 14,50 | - | 21.07.2011 | ▼ | 104,36 | -0,08 | 1 139 614 | 8,70 | 0,74 | 415 |

* - рейтинг ликвидности рассчитывается на основе еженедельных данных

Источник: ММВБ; Оценка: Велес Капитал



Банки

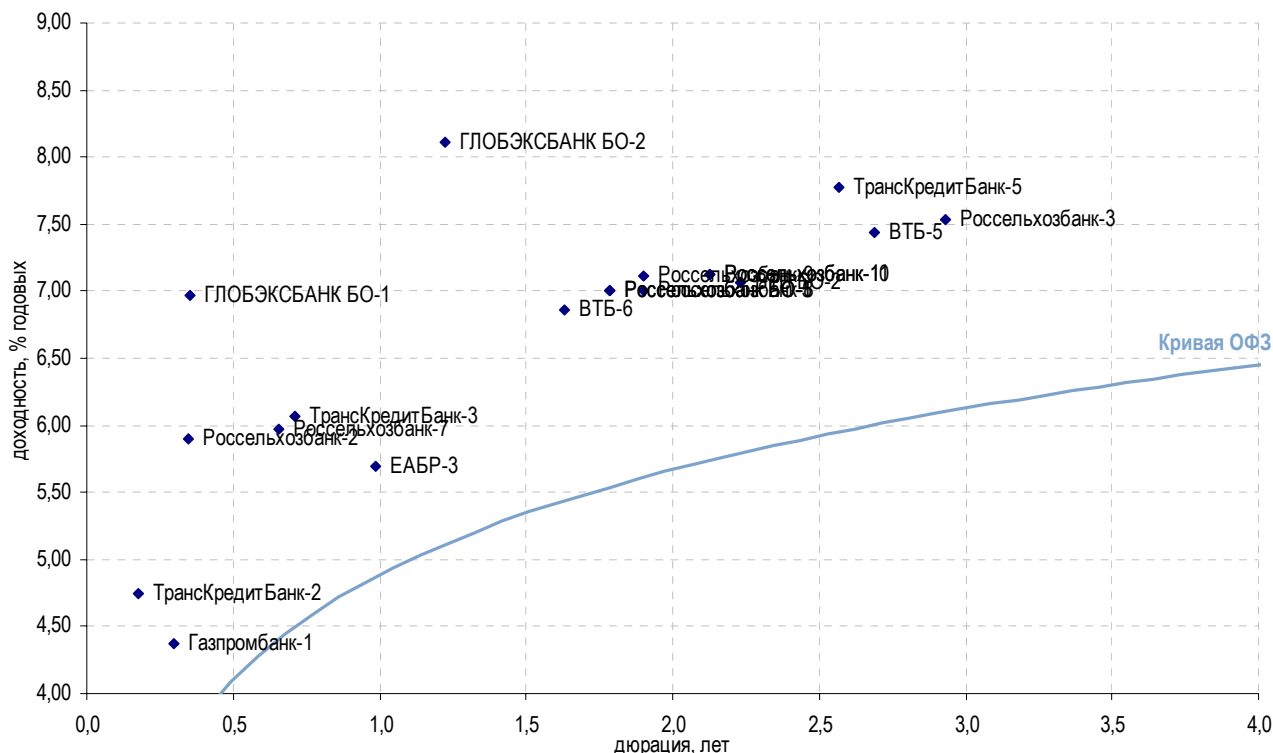

| Выпуск | Купон, % | Оферта | Погашение | Цена, % | Изм. цены, б.п. | Объем торгов, руб. | Эф. доходность, % год. | Дюрация, лет | Спрэд к крив. ОФЗ | Рейтинг ликвидн. |
|---------------------|----------|------------|------------|----------|-----------------|--------------------|------------------------|--------------|-------------------|------------------|
| Госбанки | | | | | | | | | | |
| ВТБ БО-2 | 7,60 | - | 15.03.2013 | ▲ 101,60 | 0,26 | 13 208 000 | 7,06 | 2,23 | 127 | 28 |
| ВТБ-5 | 7,40 | - | 17.10.2013 | ▲ 100,42 | 0,03 | 300 925 105 | 7,44 | 2,69 | 144 | 45 |
| ВТБ-6 | 7,20 | 11.07.2012 | 06.07.2016 | - 100,84 | - | - | 6,86 | 1,63 | 142 | 49 |
| Газпромбанк-1 | 7,10 | - | 27.01.2011 | - 100,80 | - | 16 301 373 | 4,37 | 0,30 | 86 | 23 |
| Газпромбанк-3 | - | - | 10.10.2011 | - - | - | - | - | - | - | 6 |
| Газпромбанк-4 | 8,75 | 18.11.2010 | 15.11.2012 | - - | - | - | - | 0,10 | - | 12 |
| Газпромбанк-5 | 8,75 | 25.11.2010 | 22.11.2012 | - - | - | - | - | 0,11 | - | 12 |
| ГЛОБЭКСБАНК БО-1 | 9,25 | 16.02.2011 | 16.02.2013 | ▼ 100,80 | -0,14 | 35 391 690 | 6,97 | 0,35 | 327 | 36 |
| ГЛОБЭКСБАНК БО-2 | 8,10 | 22.01.2012 | 22.07.2013 | - 100,16 | - | - | 8,11 | 1,22 | 299 | 29 |
| ЕАБР-3 | 10,50 | 01.11.2011 | 25.10.2016 | - 105,00 | - | - | 5,70 | 0,99 | 83 | 23 |
| ЕБРР-2 | 3,88 | - | 21.04.2011 | - 100,50 | - | 502 500 | - | 0,03 | - | 23 |
| ЕБРР-3 | 3,75 | - | 07.09.2011 | - 100,55 | - | - | 0,46 | 0,16 | - | 24 |
| ЕБРР-4 | 3,46 | - | 12.06.2014 | - 100,45 | - | 4 520 250 | 0,97 | 0,18 | - | 10 |
| ЕБРР-5 | 3,74 | - | 09.04.2014 | - - | - | - | - | 0,01 | - | 22 |
| Россельхозбанк БО-1 | 7,20 | 29.08.2012 | 28.08.2013 | - 100,55 | - | 60 330 000 | 7,00 | 1,78 | 146 | 40 |
| Россельхозбанк БО-5 | 7,20 | 29.08.2012 | 28.08.2013 | ▼ 100,52 | -0,02 | 50 267 005 | 7,01 | 1,78 | 147 | 69 |
| Россельхозбанк-10 | 9,00 | 06.02.2013 | 29.01.2020 | ▲ 104,20 | 0,20 | 104 225 000 | 7,13 | 2,13 | 139 | 29 |
| Россельхозбанк-11 | 9,00 | 07.02.2013 | 30.01.2020 | ▲ 104,20 | 0,10 | 3 126 000 | 7,13 | 2,13 | 139 | 33 |
| Россельхозбанк-2 | 7,85 | - | 16.02.2011 | - 100,73 | - | - | 5,90 | 0,35 | 221 | 24 |
| Россельхозбанк-3 | 9,25 | 13.02.2014 | 09.02.2017 | ▲ 105,40 | 0,05 | 68 480 000 | 7,53 | 2,93 | 143 | 54 |
| Россельхозбанк-4 | 11,50 | 05.10.2011 | 27.09.2017 | - - | - | - | - | 0,96 | - | 14 |
| Россельхозбанк-7 | 6,90 | 14.06.2011 | 05.06.2018 | - 100,66 | - | - | 5,97 | 0,66 | 156 | 26 |
| Россельхозбанк-8 | 10,10 | 22.11.2012 | 14.11.2019 | ▲ 106,20 | 0,12 | 15 930 000 | 7,01 | 1,90 | 140 | 31 |
| Россельхозбанк-9 | 10,10 | 22.11.2012 | 14.11.2019 | ▼ 106,02 | -0,05 | 2 120 | 7,11 | 1,90 | 150 | 29 |
| ТрансКредит Банк-2 | 15,00 | 14.12.2010 | 12.06.2012 | - 101,87 | - | - | 4,74 | 0,18 | 182 | 25 |
| ТрансКредит Банк-3 | 10,30 | - | 07.07.2011 | ▼ 103,05 | -0,03 | 6 698 250 | 6,07 | 0,71 | 157 | 37 |
| ТрансКредит Банк-5 | 7,90 | - | 12.08.2013 | ▼ 100,65 | -0,15 | 140 993 030 | 7,78 | 2,57 | 183 | 33 |

* - рейтинг ликвидности рассчитывается на основе еженедельных данных

Источник: ММВБ; Оценка: Велес Капитал



Банки

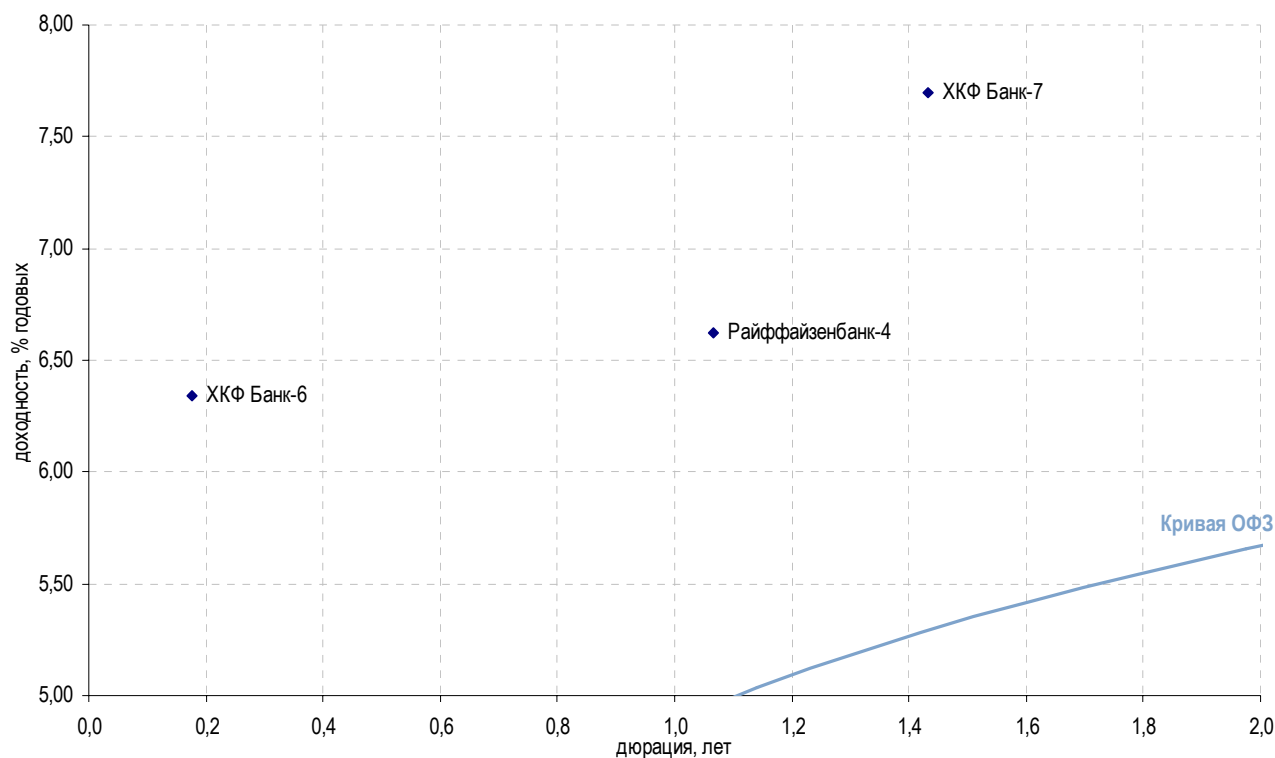

| Выпуск | Купон, % | Оферта | Погашение | Цена, % | Изм. цены, б.п. | Объем торгов, руб. | Эф. доходность, % год. | Дюрация, лет | Спрэд к крив. ОФЗ | Рейтинг ликвидн. |
|---|----------|------------|------------|---------|-----------------|--------------------|------------------------|--------------|-------------------|------------------|
| Банки с участием иностранного капитала | | | | | | | | | | |
| Райффайзенбанк-4 | 13,50 | 06.12.2011 | 03.12.2013 | 107,62 | -0,03 | 26 821 854 | 6,62 | 1,07 | 166 | 43 |
| ХКФ Банк-6 | 12,20 | 14.12.2010 | 10.06.2014 | 101,10 | - | - | 6,34 | 0,18 | 342 | 19 |
| ХКФ Банк-7 | 9,00 | 26.04.2012 | 23.04.2015 | 102,20 | - | - | 7,70 | 1,43 | 241 | 25 |

* - рейтинг ликвидности рассчитывается на основе еженедельных данных

Источник: ММВБ; Оценка: Велес Капитал



Банки

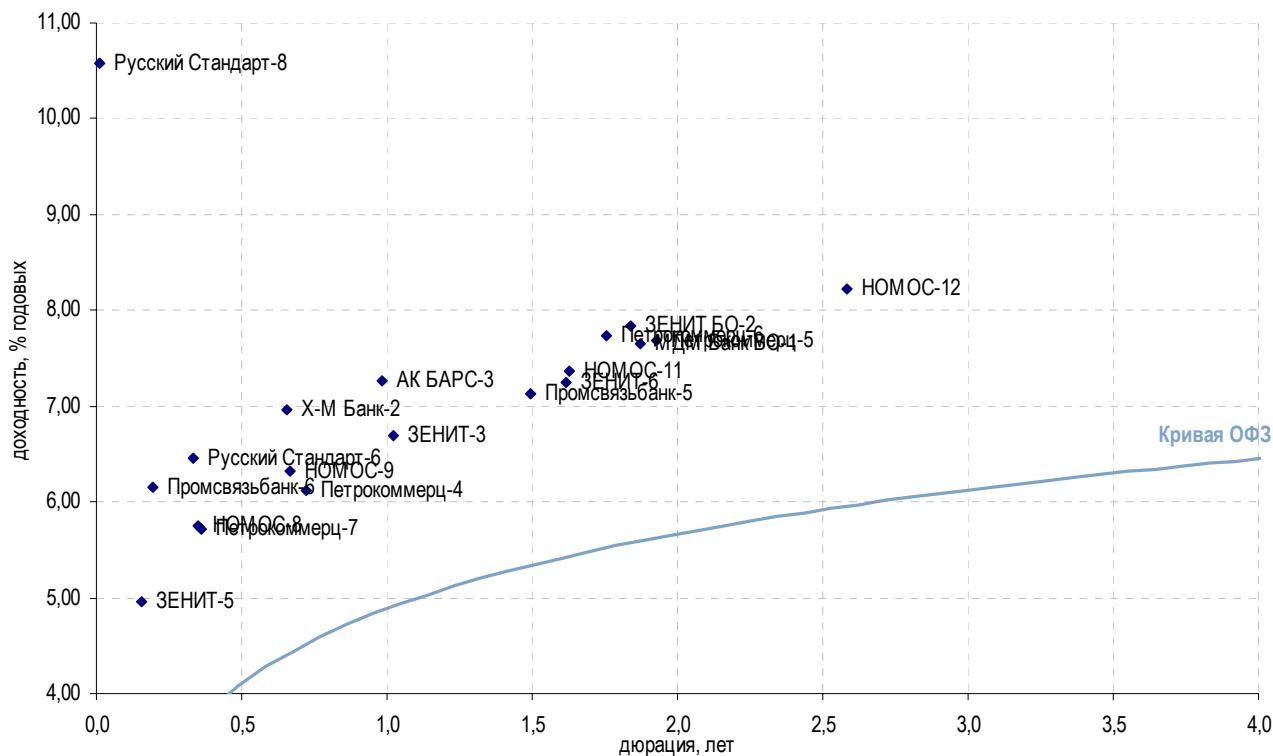

| Выпуск | Купон, % | Оферта | Погашение | Цена, % | Изм. цены, б.п. | Объем торгов, руб. | Эф. доходность, % год. | Дюрация, лет | Спрэд к крив. ОФЗ | Рейтинг ликвидн. |
|--------------------------|----------|------------|------------|---------|-----------------|--------------------|------------------------|--------------|-------------------|------------------|
| Топ 30 по активам | | | | | | | | | | |
| АК БАРС-3 | 7,90 | - | 25.10.2011 | 100,75 | -0,62 | 503 750 | 7,26 | 0,98 | 239 | 22 |
| ЗЕНИТ БО-2 | 7,75 | 22.09.2012 | 22.09.2013 | 100,11 | -0,14 | 375 263 251 | 7,83 | 1,84 | 225 | 69 |
| ЗЕНИТ-3 | 8,10 | - | 09.11.2011 | 101,55 | - | - | 6,70 | 1,02 | 179 | 31 |
| ЗЕНИТ-5 | 10,85 | 07.12.2010 | 04.06.2013 | 100,90 | -0,02 | 12 336 034 | 4,96 | 0,16 | 217 | 38 |
| ЗЕНИТ-6 | 8,00 | 03.07.2012 | 01.07.2014 | 101,40 | 0,06 | 32 563 581 | 7,24 | 1,62 | 181 | 30 |
| МДМ Банк БО-1 | 12,75 | - | 29.11.2012 | 110,15 | -0,03 | 339 579 581 | 7,65 | 1,87 | 205 | 33 |
| НОМОС-11 | 7,40 | 04.07.2012 | 02.07.2014 | 100,25 | 0,10 | 5 012 500 | 7,37 | 1,63 | 193 | 38 |
| НОМОС-12 | 8,50 | 25.08.2013 | 28.08.2017 | 101,08 | 0,36 | 102 465 618 | 8,23 | 2,58 | 227 | 67 |
| НОМОС-8 | 9,50 | - | 16.02.2011 | 101,30 | - | 151 950 | 5,75 | 0,35 | 205 | 24 |
| НОМОС-9 | 7,00 | 17.06.2011 | 14.06.2013 | 100,50 | - | 6 532 500 | 6,32 | 0,67 | 189 | 40 |
| Петрокоммерц-4 | 5,00 | - | 06.07.2011 | 99,25 | - | - | 6,12 | 0,72 | 160 | 22 |
| Петрокоммерц-5 | 12,75 | 19.12.2012 | 21.12.2014 | 110,35 | - | - | 7,69 | 1,93 | 206 | 30 |
| Петрокоммерц-6 | 7,75 | - | 22.08.2012 | 100,25 | -0,26 | 1 042 600 | 7,74 | 1,76 | 222 | 22 |
| Петрокоммерц-7 | 14,90 | 20.02.2011 | 22.08.2012 | 103,25 | 0,01 | 3 820 250 | 5,71 | 0,36 | 197 | 27 |
| Промсвязьбанк-5 | 7,75 | - | 17.05.2012 | 101,10 | 0,15 | 636 930 | 7,13 | 1,49 | 179 | 27 |
| Промсвязьбанк-6 | 10,25 | 20.12.2010 | 17.06.2013 | 100,77 | -0,03 | 100 770 | 6,15 | 0,19 | 313 | 40 |
| Русский Стандарт-6 | 10,75 | - | 09.02.2011 | 101,40 | 0,15 | 40 560 000 | 6,46 | 0,33 | 282 | 24 |
| Русский Стандарт-7 | 7,50 | - | 20.09.2011 | - | - | - | - | 0,92 | - | 9 |
| Русский Стандарт-8 | 14,00 | 15.10.2010 | 13.04.2012 | 100,08 | - | - | 10,58 | 0,01 | 1 079 | 29 |
| Х-М Банк-1 | 13,00 | 01.11.2010 | 31.10.2011 | - | - | - | - | 0,06 | - | 22 |
| Х-М Банк-2 | 7,85 | 15.06.2011 | 12.06.2013 | 100,65 | - | - | 6,96 | 0,66 | 255 | 27 |

* - рейтинг ликвидности рассчитывается на основе еженедельных данных

Источник: ММВБ; Оценка: Велес Капитал



Банки

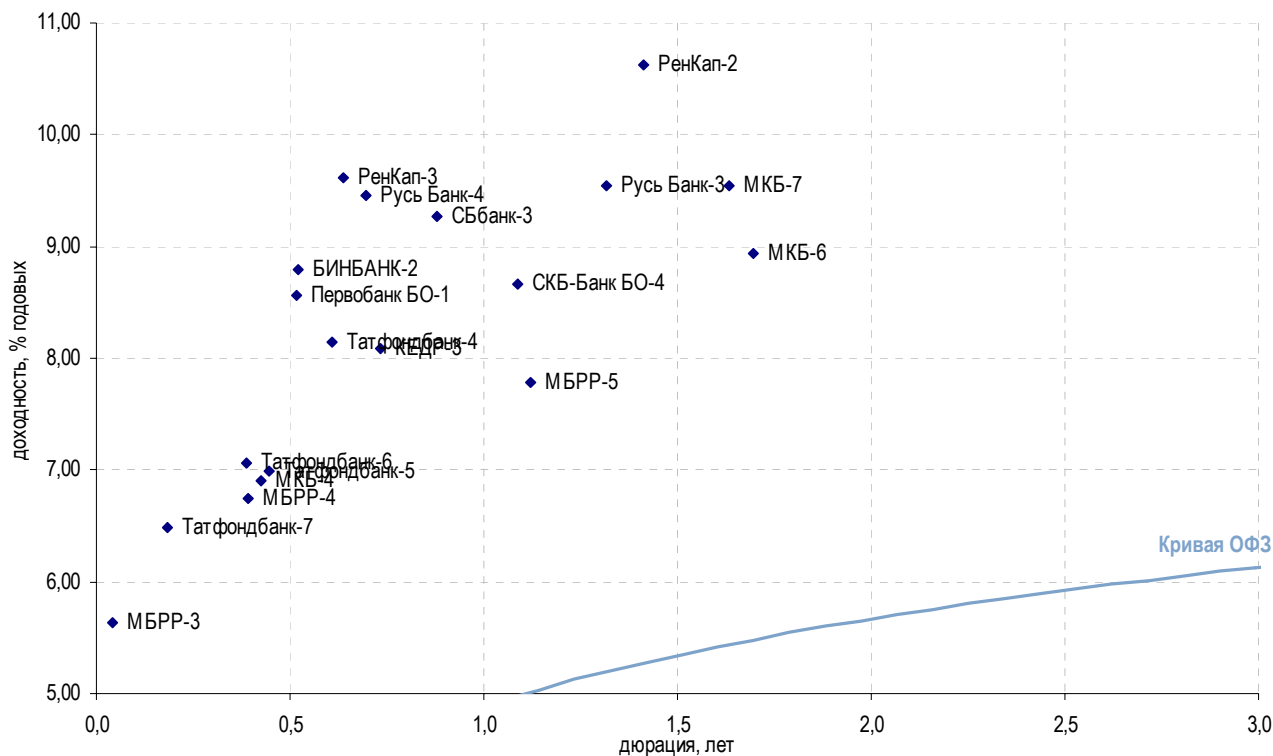

| Выпуск | Купон, % | Оферта | Погашение | Цена, % | Изм. цены, б.п. | Объем торгов, руб. | Эф. доходность, % год. | Дюрация, лет | Спрэд к крив. ОФЗ | Рейтинг ликвидн. |
|---------------------------|----------|------------|------------|----------|-----------------|--------------------|------------------------|--------------|-------------------|------------------|
| Топ 100 по активам | | | | | | | | | | |
| БИНБАНК-2 | 10,50 | 28.04.2011 | 29.04.2013 | - 101,00 | - | - | 8,80 | 0,52 | 465 | 21 |
| МБРР-3 | 15,00 | 26.10.2010 | 23.04.2013 | - 100,46 | - | - | 5,63 | 0,04 | 435 | 22 |
| МБРР-4 | 9,40 | 03.03.2011 | 27.02.2014 | - 101,06 | - | - | 6,75 | 0,39 | 292 | 30 |
| МБРР-5 | 8,25 | 15.12.2011 | 12.06.2014 | - 100,66 | - | - | 7,79 | 1,12 | 277 | 34 |
| МКБ-4 | 15,00 | - | 15.03.2011 | - 103,50 | - | - | 6,90 | 0,42 | 298 | 21 |
| МКБ-5 | 8,50 | 27.04.2011 | 25.04.2012 | - - | - | - | - | 0,52 | - | 17 |
| МКБ-6 | 9,40 | - | 07.08.2012 | - 101,05 | - | 737 665 | 8,94 | 1,70 | 346 | 22 |
| МКБ-7 | 9,76 | 17.07.2012 | 14.07.2015 | - 100,67 | - | - | 9,54 | 1,63 | 410 | 22 |
| МКБ-8 | 9,70 | 12.10.2011 | 08.04.2015 | - - | - | - | - | 0,93 | - | 35 |
| Первобанк БО-1 | 10,00 | 27.04.2011 | 24.04.2013 | - 100,85 | - | - | 8,56 | 0,52 | 442 | 24 |
| Первобанк-1 | 9,50 | - | 29.06.2011 | - - | - | - | - | 0,69 | - | 20 |
| РенКап-2 | - | - | 04.04.2012 | ▲ 100,20 | 0,07 | 17 510 583 | 10,62 | 1,41 | 534 | 33 |
| РенКап-3 | 12,50 | 10.06.2011 | 06.06.2012 | ▼ 101,92 | -0,26 | 43 946 901 | 9,62 | 0,64 | 525 | 32 |
| Русь Банк-3 | 9,50 | 28.02.2012 | 31.08.2014 | - 100,20 | - | - | 9,55 | 1,32 | 435 | 21 |
| Русь Банк-4 | 9,50 | 30.06.2011 | 03.07.2015 | - 100,15 | - | 5 007 500 | 9,45 | 0,70 | 497 | 32 |
| СБбанк-3 | 9,25 | 05.09.2011 | 03.09.2012 | - 100,14 | - | 5 012 010 | 9,27 | 0,88 | 453 | 20 |
| СКБ-Банк БО-4 | 9,80 | 07.12.2011 | 05.06.2013 | - 101,40 | - | - | 8,67 | 1,09 | 369 | 22 |
| Татфондбанк-4 | 13,00 | - | 01.06.2011 | ▼ 103,04 | -0,37 | 6 420 422 | 8,14 | 0,61 | 382 | 23 |
| Татфондбанк-5 | 11,00 | 23.03.2011 | 21.03.2012 | - 101,81 | - | - | 6,99 | 0,45 | 301 | 29 |
| Татфондбанк-6 | 11,20 | 01.03.2011 | 26.02.2013 | ▼ 101,58 | -0,27 | 64 532 296 | 7,06 | 0,39 | 325 | 27 |
| Татфондбанк-7 | 13,75 | 17.12.2010 | 14.12.2012 | ▼ 101,30 | -0,19 | 197 535 | 6,48 | 0,18 | 351 | 20 |
| Прочие банки | | | | | | | | | | |
| КЕДР-3 | 12,80 | - | 22.07.2011 | ▼ 103,70 | -0,05 | 2 053 260 | 8,08 | 0,73 | 354 | 20 |
| ТКСБанк-1 | 16,00 | - | 22.10.2010 | - - | - | - | - | 0,02 | - | 20 |
| ТКСБанк-2 | 20,00 | - | 28.07.2013 | ▲ 110,97 | 1,86 | 81 006 | 15,57 | 2,22 | 978 | 39 |

* - рейтинг ликвидности рассчитывается на основе еженедельных данных

Источник: ММВБ; Оценка: Велес Капитал



Еврооблигации

Корпоративные еврооблигации

| Выпуск | Валюта | Купон,% | Ближайший купон | Погашение | Оферта | Цена | Изменение цены | Дюрация | Доходность | Объем эмиссии, млн |
|--|--------|---------|-----------------|------------|------------|-----------|----------------|---------|------------|--------------------|
| Российские суверенные и муниципальные облигации | | | | | | | | | | |
| Aries, 2014 | USD | 9,6 | 25.10.2010 | 25.10.2014 | - | - | - | - | - | 2 436 |
| МинФин (Россия), 7 | USD | 3 | 14.05.2011 | 14.05.2011 | - | 100,935 | - | 0,58 | 1,28 | 1 750 |
| Москва, 2011 | EUR | 6,45 | 12.10.2011 | 12.10.2011 | - | ▲ 104,141 | 0,017 | 0,99 | 2,18 | 374 |
| Москва, 2016 | EUR | 5,064 | 20.10.2010 | 20.10.2016 | - | ▲ 102,365 | 0,032 | 5,09 | 4,60 | 407 |
| Московская область, 2012 | RUB | 9 | 24.12.2010 | 24.12.2012 | - | 100,063 | - | - | - | 6 700 |
| Россия, 2018 | USD | 11 | 24.01.2011 | 24.07.2018 | - | ▼ 144,750 | -0,317 | 5,76 | 4,16 | 3 466 |
| Россия, 2028 | USD | 12,75 | 24.12.2010 | 24.06.2028 | - | ▼ 185,250 | -0,356 | 9,69 | 5,26 | 2 500 |
| Россия, 2030 | USD | 7,5 | 31.03.2011 | 31.03.2030 | - | ▼ 120,950 | -0,032 | 6,05 | 4,10 | 2 122 |
| Корпоративные облигации | | | | | | | | | | |
| Amelside, 2010 | USD | 9,125 | 25.03.2018 | 26.03.2018 | - | - | - | - | - | 76 |
| Gofra, 2011 | RUB | 15 | 26.12.2010 | 26.03.2011 | - | - | - | - | - | 1 350 |
| RAL (RAIL), 2012-A | RUB | 8,375 | 31.12.2010 | 30.06.2012 | - | ▲ 102,350 | 0,000 | 0,85 | 5,61 | 12 570 |
| RAL (RAIL), 2012-BC | RUB | 11 | - | 31.12.2010 | - | - | - | - | - | 1 030 |
| Rapsod Trade (Группа Gallery), 2013 | USD | 10,125 | - | 15.05.2013 | - | - | - | - | - | 175 |
| АПРОСА, 2014 | USD | 8,875 | 17.11.2010 | 17.11.2014 | - | ▲ 111,375 | 0,500 | 3,44 | 5,71 | 500 |
| АФК Система, 2011 | USD | 8,875 | 28.01.2011 | 28.01.2011 | - | ▲ 102,854 | 1,021 | 0,29 | -1,05 | 350 |
| Бизнес Альянс, 2012 | RUB | 8,875 | 25.10.2010 | 25.04.2012 | - | ▲ 98,875 | 0,000 | 1,42 | 9,68 | 8 323 |
| Вымпелком, 2011 | USD | 8,375 | 22.10.2010 | 22.10.2011 | - | ▲ 105,750 | 0,375 | 0,96 | 2,62 | 300 |
| Вымпелком, 2013 | USD | 8,375 | 30.10.2010 | 30.04.2013 | - | 109,033 | - | 2,27 | 4,57 | 1 000 |
| Вымпелком, 2016 | USD | 8,25 | 23.11.2010 | 23.05.2016 | - | ▲ 110,750 | 0,250 | 4,52 | 5,96 | 600 |
| Вымпелком, 2018 | USD | 9,125 | 30.10.2010 | 30.04.2018 | - | 116,000 | - | 5,57 | 6,41 | 1 000 |
| Газпром, 2010, JPY | JPY | 2,63 | 15.11.2010 | 15.11.2010 | - | - | - | - | - | 20 000 |
| Газпром, 2012 | EUR | 4,56 | 09.12.2010 | 09.12.2012 | - | ▲ 103,845 | 0,020 | 2,03 | 2,69 | 1 000 |
| Газпром, 2012, JPY | JPY | 2,89 | 15.11.2010 | 15.11.2012 | - | ▼ 98,259 | -0,001 | 2,01 | 3,77 | 30 000 |
| Газпром, 2013-1 | USD | 9,625 | 01.03.2011 | 01.03.2013 | - | ▲ 114,125 | 0,125 | 2,17 | 3,39 | 1 750 |
| Газпром, 2013-2 | USD | 4,505 | 22.01.2011 | 22.07.2013 | - | ▲ 103,399 | 0,026 | 2,61 | 3,21 | 1 222 |
| Газпром, 2013-3 | USD | 5,625 | 22.01.2011 | 22.07.2013 | - | ▲ 104,125 | 0,375 | 2,58 | 4,03 | 647 |
| Газпром, 2013-4, GBP | GBP | 6,58 | 31.10.2010 | 31.10.2013 | - | ▼ 106,723 | -0,316 | 2,70 | 4,05 | 800 |
| Газпром, 2013-5 | USD | 7,343 | 11.04.2011 | 11.04.2013 | - | ▼ 109,650 | -0,022 | 2,33 | 3,27 | 400 |
| Газпром, 2013-6 | USD | 7,51 | 31.01.2011 | 31.07.2013 | - | ▲ 111,375 | 0,625 | 2,55 | 3,21 | 500 |
| Газпром, 2014 | EUR | 5,03 | 25.02.2011 | 25.02.2014 | - | ▲ 104,400 | 0,033 | 3,09 | 3,61 | 780 |
| Газпром, 2014-2 | EUR | 5,364 | 31.10.2010 | 31.10.2014 | - | ▲ 105,446 | 0,022 | 3,58 | 3,88 | 700 |
| Газпром, 2015 | EUR | 5,875 | 01.06.2011 | 01.06.2015 | - | ▲ 106,403 | 0,023 | 4,12 | 4,31 | 1 000 |
| Газпром, 2016 | USD | 6,212 | 22.11.2010 | 22.11.2016 | - | ▲ 108,125 | 0,250 | 5,10 | 4,67 | 1 350 |
| Газпром, 2017 | EUR | 5,136 | 22.03.2011 | 22.03.2017 | - | ▲ 103,243 | 0,052 | 5,50 | 4,54 | 500 |
| Газпром, 2017-2 | EUR | 5,44 | 02.11.2010 | 02.11.2017 | - | ▲ 104,233 | 0,011 | 5,78 | 4,72 | 500 |
| Газпром, 2018 | EUR | 6,605 | 13.02.2011 | 13.02.2018 | - | ▲ 110,263 | 0,007 | 5,88 | 4,90 | 1 200 |
| Газпром, 2018-2 | USD | 8,146 | 11.04.2011 | 11.04.2018 | - | ▲ 119,044 | 0,038 | 5,91 | 5,06 | 1 100 |
| Газпром, 2020 | USD | 7,201 | 01.02.2011 | 01.02.2020 | - | ▲ 109,375 | 0,625 | 6,96 | 5,88 | 1 250 |
| Газпром, 2022 | USD | 6,51 | 07.03.2011 | 07.03.2022 | - | ▲ 108,750 | 0,250 | 8,31 | 5,47 | 1 300 |
| Газпром, 2034 | USD | 8,625 | 28.10.2010 | 28.04.2034 | 28.04.2014 | ▲ 129,000 | 0,250 | 11,50 | 6,25 | 1 200 |
| Газпром, 2037 | USD | 7,288 | 16.02.2011 | 16.08.2037 | - | ▲ 113,000 | 0,250 | 12,79 | 6,28 | 1 250 |
| ДОН-Строй, 2010 | USD | 10 | 03.11.2010 | 03.11.2010 | - | - | - | - | - | 150 |
| ЕвразХолдинг, 2013 | USD | 8,875 | 24.10.2010 | 24.04.2013 | - | ▲ 109,100 | 0,000 | 2,24 | 4,99 | 1 300 |
| ЕвразХолдинг, 2015 | USD | 8,25 | 10.11.2010 | 10.11.2015 | - | ▲ 108,000 | 0,375 | 4,14 | 6,38 | 750 |
| ЕвразХолдинг, 2018 | USD | 9,5 | 24.10.2010 | 24.04.2018 | - | 113,620 | - | 5,46 | 7,13 | 700 |
| ЕвроХим, 2012 | USD | 7,875 | 21.03.2011 | 21.03.2012 | - | ▲ 104,375 | 0,250 | 1,38 | 4,68 | 300 |
| Инком-Лада (Loughran Enterprises), 2011 | USD | 16 | 23.12.2010 | 20.06.2011 | 23.11.2010 | - | - | - | - | 38 |
| Инком-Лада, 2010 | USD | 10 | 06.11.2010 | 15.11.2010 | - | - | - | - | - | 40 |
| Казаньоргсинтез, 2011 | USD | 10 | 19.03.2011 | 19.03.2015 | - | ▲ 97,500 | 2,500 | 3,64 | 10,72 | 200 |
| Каскад Нижне-Черекских ГЭС, 2013 | USD | 10,5 | 15.02.2011 | 15.02.2013 | - | - | - | - | - | 60 |
| Лукойл, 2017 | USD | 6,356 | 07.12.2010 | 07.06.2017 | - | ▲ 107,525 | 0,184 | 5,45 | 5,01 | 500 |
| Лукойл, 2022 | USD | 6,656 | 07.12.2010 | 07.06.2022 | - | ▲ 107,500 | 0,750 | 8,23 | 5,76 | 500 |
| Маретекс, 2011 | USD | 10 | 19.12.2010 | 19.06.2011 | - | 10,000 | - | - | - | 150 |
| Миракс Групп, 2011 | USD | 12 | 20.12.2010 | 20.03.2011 | 20.11.2010 | ▲ 52,500 | 42,500 | 0,43 | 930,61 | 180 |
| МТС, 2010 | USD | 8,375 | 14.10.2010 | 14.10.2010 | - | ▲ 99,885 | 0,135 | 0,00 | 47,84 | 400 |
| МТС, 2012 | USD | 8 | 28.01.2011 | 28.01.2012 | - | ▲ 106,125 | 0,250 | 1,23 | 3,10 | 400 |
| НКНХ, 2015 | USD | 8,5 | 22.12.2010 | 22.12.2015 | 22.12.2010 | - | 98,969 | - | - | 200 |
| Новороссийский морской торговый порт, 2012 | USD | 7 | 17.11.2010 | 17.05.2012 | - | ▲ 103,857 | 0,077 | 1,49 | 4,46 | 300 |



Корпоративные еврооблигации

| Выпуск | Валюта | Купон,% | Ближайший купон | Погашение | Оферта | Цена | Изменение цены | Дюрация | Доходность | Объем эмиссии, млн | |
|---|--------|---------|-----------------|------------|------------|------|----------------|---------|------------|--------------------|-------|
| Корпоративные облигации | | | | | | | | | | | |
| Открытые инвестиции, 2013 | USD | 10,45 | 07.03.2011 | 07.03.2013 | - | - | - | - | - | 100 | |
| Приморское морское пароходство, 2011, NOK | NOK | 6,22 | 29.11.2010 | 28.02.2011 | - | - | - | - | - | 350 | |
| Продимекс, 2011 | USD | 10,25 | 06.04.2011 | 06.10.2011 | - | - | 99,875 | - | - | 100 | |
| Распадская, 2012 | USD | 7,5 | 22.11.2010 | 22.05.2012 | - | ▲ | 104,375 | 0,375 | 1,50 | 4,63 | 300 |
| РТМ, 2009 | USD | 15 | 16.11.2010 | 16.11.2049 | - | - | - | - | - | 55 | |
| РТМ, 2011 | USD | 12 | 31.12.2010 | 04.03.2011 | - | - | - | - | - | 140 | |
| Северсталь, 2013 | USD | 9,75 | 29.01.2011 | 29.07.2013 | - | ▲ | 111,750 | 0,750 | 2,48 | 5,17 | 1 250 |
| Северсталь, 2014 | USD | 9,25 | 19.10.2010 | 19.04.2014 | - | ▲ | 112,000 | 0,250 | 2,98 | 5,45 | 375 |
| Сибирьтелеком, 2011 | USD | 7,7 | 24.10.2010 | 24.04.2011 | - | - | - | - | - | 90 | |
| СИНЕК, 2015 | USD | 7,7 | 03.02.2011 | 03.08.2015 | 03.08.2012 | ▲ | 106,537 | 0,037 | 4,07 | 6,10 | 250 |
| ТМК, 2011 | USD | 10 | 29.01.2011 | 29.07.2011 | - | ▼ | 104,116 | -0,033 | 0,77 | 4,53 | 600 |
| ТНК-ВР, 2011 | USD | 6,875 | 18.01.2011 | 18.07.2011 | - | ▲ | 103,200 | 0,250 | 0,74 | 2,58 | 500 |
| ТНК-ВР, 2012 | USD | 6,125 | 20.03.2011 | 20.03.2012 | - | - | 103,750 | - | 1,39 | 3,41 | 500 |
| ТНК-ВР, 2013 | USD | 7,5 | 13.03.2011 | 13.03.2013 | - | ▲ | 109,000 | 0,500 | 2,25 | 3,57 | 600 |
| ТНК-ВР, 2016 | USD | 7,5 | 18.01.2011 | 18.07.2016 | - | ▲ | 112,750 | 0,250 | 4,77 | 4,93 | 1 000 |
| ТНК-ВР, 2017 | USD | 6,625 | 20.03.2011 | 20.03.2017 | - | ▲ | 108,000 | 0,250 | 5,36 | 5,15 | 800 |
| ТНК-ВР, 2018 | USD | 7,875 | 13.03.2011 | 13.03.2018 | - | ▲ | 114,750 | 0,250 | 5,84 | 5,43 | 1 100 |
| ТНТ, 2010 | USD | 9,25 | 10.12.2010 | 10.12.2010 | - | - | - | - | - | 60 | |
| Транснефть, 2012 | USD | 6,103 | 27.12.2010 | 27.06.2012 | - | ▼ | 106,149 | -0,082 | 1,62 | 2,32 | 500 |
| Транснефть, 2012-2 | EUR | 5,381 | 27.06.2011 | 27.06.2012 | - | ▲ | 104,225 | 0,016 | 1,65 | 2,79 | 700 |
| Транснефть, 2013 | USD | 7,7 | 07.02.2011 | 07.08.2013 | - | ▼ | 111,905 | -0,097 | 2,56 | 3,19 | 600 |
| Транснефть, 2014 | USD | 5,67 | 05.03.2011 | 05.03.2014 | - | - | 104,750 | - | 3,12 | 4,15 | 1 300 |
| Транснефть, 2018 | USD | 8,7 | 07.02.2011 | 07.08.2018 | - | - | 122,625 | - | 5,97 | 5,14 | 1 050 |
| ФГУП «Почта России», 2012 | RUB | 8,5 | - | 21.05.2012 | - | - | - | - | - | 3 500 | |
| Центртелеком, 2010 | USD | 8,34 | 02.11.2010 | 02.11.2010 | - | - | - | - | - | 65 | |
| ЮТК, 2013 | RUB | 9 | 04.12.2010 | 04.06.2013 | 04.06.2011 | - | - | - | - | 3 500 | |



Банковские еврооблигации

| Выпуск | Валюта | Купон,% | Ближайший купон | Погашение | Оферта | Цена | Изменение цены | Дюрация | Доходность | Объем эмиссии, млн | |
|-------------------------------|--------|---------|-----------------|------------|------------|------|----------------|---------|------------|--------------------|--------|
| Банковские облигации | | | | | | | | | | | |
| АИЖК, 2011 | RUB | 8,5 | 10.12.2010 | 10.11.2011 | - | - | - | - | - | 2 600 | |
| АК БАРС БАНК, 2011 | USD | 9,25 | 20.12.2010 | 20.06.2011 | - | ▲ | 102,875 | 0,250 | 0,66 | 4,88 | 300 |
| АК БАРС БАНК, 2012 | USD | 10,25 | 03.12.2010 | 03.12.2012 | - | ▲ | 108,750 | 0,250 | 1,91 | 5,82 | 280 |
| Альфа-Банк, 2011-В | EUR | 2,779 | 15.12.2010 | 15.12.2011 | - | - | - | - | - | - | 230 |
| Альфа-Банк, 2011-С | USD | 2,1922 | 15.12.2010 | 15.12.2011 | - | - | 94,500 | - | - | - | 260 |
| Альфа-Банк, 2012 | USD | 8,2 | 25.12.2010 | 25.06.2012 | - | ▲ | 105,875 | 0,500 | 1,58 | 4,55 | 500 |
| Альфа-Банк, 2012-А | USD | 2,2922 | 15.12.2010 | 15.03.2012 | - | - | - | - | - | - | 200 |
| Альфа-Банк, 2012-В | USD | 2,2922 | 15.12.2010 | 29.03.2012 | - | - | - | - | - | - | 200 |
| Альфа-Банк, 2013 | USD | 9,25 | 24.12.2010 | 24.06.2013 | 24.06.2011 | ▲ | 110,300 | 0,300 | 2,40 | 5,10 | 400 |
| Альфа-Банк, 2015 | USD | 8,625 | 09.12.2010 | 09.12.2015 | - | ▲ | 100,250 | 0,375 | 0,15 | 6,74 | 225 |
| Альфа-Банк, 2015-2 | USD | 8 | 18.03.2011 | 18.03.2015 | - | ▲ | 104,875 | 0,125 | 3,81 | 6,71 | 600 |
| Альфа-Банк, 2017 | USD | 8,635 | 22.02.2011 | 22.02.2017 | - | ▲ | 100,125 | 0,375 | 1,29 | 8,52 | 300 |
| АМТ Банк, 2011 | USD | 9,875 | 21.12.2010 | 21.12.2011 | - | - | 46,000 | - | - | - | 100 |
| Банк Москвы, 2010 | USD | 7,375 | 26.11.2010 | 26.11.2010 | - | ▲ | 100,625 | 0,375 | 0,11 | 1,82 | 300 |
| Банк Москвы, 2011 | CHF | 6,253 | 04.03.2011 | 04.03.2011 | - | - | - | - | - | - | 250 |
| Банк Москвы, 2013 | USD | 7,335 | 13.11.2010 | 13.05.2013 | - | ▲ | 105,125 | 0,250 | 2,33 | 5,18 | 500 |
| Банк Москвы, 2015 | USD | 7,5 | 25.11.2010 | 25.11.2015 | - | ▲ | 99,327 | 0,132 | 0,11 | 13,26 | 300 |
| Банк Москвы, 2015-2 | USD | 6,699 | 11.03.2011 | 11.03.2015 | - | ▲ | 102,750 | 0,150 | 3,87 | 5,98 | 750 |
| Банк Москвы, 2017 | USD | 6,807 | 10.11.2010 | 10.05.2017 | - | ▲ | 99,750 | 0,250 | 1,47 | 6,97 | 400 |
| Банк Ренессанс Капитал, 2013 | USD | 13 | 01.04.2011 | 01.04.2013 | - | ▲ | 104,125 | 0,375 | 2,18 | 11,03 | 225 |
| Банк Русский стандарт, 2011 | USD | 8,625 | 05.11.2010 | 05.05.2011 | - | ▲ | 101,000 | 0,625 | 0,53 | 6,75 | 350 |
| Банк Русский стандарт, 2015 | USD | 8,875 | 16.12.2010 | 16.12.2015 | - | ▼ | 97,707 | -0,101 | 0,17 | 22,27 | 200 |
| Банк Русский стандарт, 2016 | USD | 9,75 | 01.12.2010 | 01.12.2016 | - | - | 98,000 | - | 1,06 | 11,67 | 200 |
| Банк Санкт-Петербург, 2017 | USD | 10,5 | 25.01.2011 | 25.07.2017 | - | ▲ | 99,500 | 0,500 | 1,63 | 11,09 | 100 |
| Восточный Экспресс Банк, 2017 | USD | 11 | 27.12.2010 | 27.06.2017 | - | - | - | - | - | - | 43 |
| ВТБ Северо-Запад, 2015 | USD | 5,01 | 29.03.2011 | 29.09.2015 | - | ▼ | 96,135 | -0,020 | 4,43 | 5,92 | 400 |
| ВТБ, 2011 | USD | 7,5 | 12.04.2011 | 12.10.2011 | - | ▲ | 105,250 | 0,300 | 0,97 | 2,12 | 450 |
| ВТБ, 2011-2 | EUR | 8,25 | 30.06.2011 | 30.06.2011 | - | ▲ | 104,325 | 0,086 | 0,71 | 2,00 | 1 000 |
| ВТБ, 2011-3 | CHF | 7,5 | 10.08.2011 | 10.08.2011 | - | ▲ | 103,778 | 0,312 | 0,82 | 2,75 | 750 |
| ВТБ, 2012 | USD | 6,609 | 31.10.2010 | 31.10.2012 | - | ▼ | 106,307 | -0,154 | 1,89 | 3,32 | 1 200 |
| ВТБ, 2012-2 | RUB | 8,75 | 28.11.2010 | 28.11.2012 | 28.11.2010 | - | - | - | - | - | 30 000 |
| ВТБ, 2015 | USD | 6,315 | - | 04.02.2015 | - | - | 100,139 | - | - | - | 750 |
| ВТБ, 2015-2 | USD | 6,465 | 04.03.2011 | 04.03.2015 | - | ▲ | 105,438 | 0,563 | 3,88 | 5,07 | 1 250 |
| ВТБ, 2016 | EUR | 4,25 | 15.02.2011 | 15.02.2016 | 15.02.2011 | ▼ | 100,748 | -0,025 | 4,76 | 4,09 | 500 |
| ВТБ, 2018 | USD | 6,875 | 28.11.2010 | 29.05.2018 | 28.05.2013 | ▲ | 106,595 | 0,041 | 5,97 | 5,79 | 2 000 |
| ВТБ, 2035 | USD | 6,25 | 30.12.2010 | 30.06.2035 | 30.06.2015 | ▲ | 104,250 | 0,500 | 12,90 | 5,92 | 1 000 |
| Газпромбанк, 2011 | USD | 7,97 | 15.12.2010 | 15.06.2011 | - | ▼ | 103,553 | -0,096 | 0,65 | 2,48 | 300 |
| Газпромбанк, 2013 | USD | 7,933 | 30.12.2010 | 28.06.2013 | - | ▲ | 107,250 | 0,500 | 2,44 | 5,03 | 500 |
| Газпромбанк, 2015 | USD | 6,5 | 23.03.2011 | 23.09.2015 | - | ▲ | 103,850 | 0,475 | 4,30 | 5,60 | 1 000 |
| Газпромбанк, 2016 | USD | 7,35 | 08.05.2011 | 08.05.2016 | - | ▲ | 108,507 | 0,415 | 4,67 | 5,52 | 120 |
| Кредит Европа Банк, 2012 | USD | 9 | 25.10.2010 | 25.10.2012 | - | ▲ | 106,000 | 0,500 | 1,83 | 5,82 | 150 |
| Кредит Европа Банк, 2013 | USD | 7,75 | 20.11.2010 | 20.05.2013 | 20.05.2012 | ▼ | 103,684 | -0,003 | 2,34 | 6,19 | 300 |



Банковские еврооблигации

| Выпуск | Валюта | Купон,% | Ближайший купон | Погашение | Оферта | Цена | Изменение цены | Дюрация | Доходность | Объем эмиссии, млн |
|---|--------|---------|-----------------|------------|------------|-----------|----------------|---------|------------|--------------------|
| Банковские облигации | | | | | | | | | | |
| МБРР, 2016 | USD | 8,875 | 10.03.2011 | 10.03.2016 | - | ▲ 99,500 | 0,500 | 0,40 | 10,08 | 60 |
| МДМ-Банк, 2011 | USD | 9,75 | 21.01.2011 | 21.07.2011 | - | ▲ 104,000 | 0,375 | 0,74 | 4,37 | 200 |
| Международный Промышленный Банк, 2010-2 | EUR | 9 | 06.07.2011 | 06.07.2011 | - | ▲ 15,250 | 2,375 | 0,72 | 711,22 | 200 |
| Международный Промышленный Банк, 2013 | USD | 11 | 19.02.2011 | 19.02.2013 | - | - | - | 2,01 | 38,26 | 200 |
| Национальный Банк ТРАСТ, 2012 | USD | 11,5 | 06.03.2011 | 06.09.2012 | - | - | - | - | - | 20 |
| Национальный Банк ТРАСТ, 2012-2 | USD | 11 | 13.12.2010 | 13.12.2012 | - | - | - | - | - | 35 |
| НОМОС-БАНК, 2012 | USD | 9,25 | 17.12.2010 | 17.12.2012 | - | ▼ 106,644 | -0,040 | 1,97 | 5,88 | 200 |
| НОМОС-БАНК, 2015 | USD | 8,75 | 21.10.2010 | 21.10.2015 | - | ▲ 104,748 | 0,048 | 4,03 | 7,56 | 350 |
| НОМОС-БАНК, 2016 | USD | 9,75 | 20.10.2010 | 20.10.2016 | - | ▲ 102,396 | 0,076 | 0,95 | 7,25 | 125 |
| Промсвязьбанк, 2011 | USD | 8,75 | 20.10.2010 | 20.10.2011 | - | ▲ 104,250 | 0,250 | 0,95 | 4,42 | 225 |
| Промсвязьбанк, 2012-2 | USD | 9,625 | 23.11.2010 | 23.05.2012 | - | ▲ 105,375 | 0,625 | 1,48 | 6,05 | 200 |
| Промсвязьбанк, 2013 | USD | 10,75 | 15.01.2011 | 15.07.2013 | 15.07.2011 | ▲ 110,625 | 0,375 | 2,41 | 6,46 | 150 |
| Промсвязьбанк, 2015 | USD | 12,75 | 29.11.2010 | 29.05.2015 | - | ▲ 113,875 | 0,625 | 3,55 | 9,00 | 200 |
| Промсвязьбанк, 2018 | USD | 12,5 | 31.01.2011 | 31.01.2018 | - | - | - | 2,03 | 7,42 | 100 |
| Ренессанс Капитал, 2011 | USD | 12 | 01.04.2011 | 01.04.2011 | - | ▼ 100,972 | -0,007 | 0,46 | 9,75 | 225 |
| Росбанк, 2012 | USD | 10,14 | 01.01.2011 | 01.07.2012 | - | ▲ 97,500 | 2,500 | 1,57 | 11,77 | 130 |
| Россельхозбанк, 2010 | USD | 6,875 | 29.11.2010 | 29.11.2010 | - | ▲ 100,625 | 0,225 | 0,12 | 1,71 | 350 |
| Россельхозбанк, 2012 | CHF | 6,263 | 30.04.2011 | 30.04.2012 | - | - | - | - | - | 150 |
| Россельхозбанк, 2013 | USD | 7,175 | 16.11.2010 | 16.05.2013 | - | ▲ 107,875 | 0,375 | 2,35 | 3,94 | 700 |
| Россельхозбанк, 2013, RUB | RUB | 7,5 | 25.03.2011 | 25.03.2013 | - | ▲ 101,595 | 0,019 | 2,27 | 6,78 | 30 000 |
| Россельхозбанк, 2014 | USD | 7,125 | 14.01.2011 | 14.01.2014 | - | ▼ 108,735 | -0,096 | 2,92 | 4,18 | 750 |
| Россельхозбанк, 2014-2 | USD | 9 | 11.12.2010 | 11.06.2014 | - | ▼ 115,625 | -0,125 | 3,15 | 4,33 | 1 000 |
| Россельхозбанк, 2016 | USD | 6,97 | 21.03.2011 | 21.09.2016 | - | ▲ 100,500 | 0,250 | 0,92 | 6,40 | 500 |
| Россельхозбанк, 2017 | USD | 6,299 | 15.11.2010 | 15.05.2017 | - | ▲ 105,750 | 0,375 | 5,39 | 5,25 | 1 250 |
| Россельхозбанк, 2018 | USD | 7,75 | 29.11.2010 | 29.05.2018 | - | ▼ 114,432 | -0,101 | 5,88 | 5,39 | 1 000 |
| СБ Банк, 2017 | USD | 12 | 20.12.2010 | 20.12.2017 | - | - | - | - | - | 50 |
| Сбербанк России, 2011 | USD | 5,93 | 14.11.2010 | 14.11.2011 | - | ▼ 104,039 | -0,041 | 1,04 | 2,06 | 750 |
| Сбербанк России, 2013 | USD | 6,48 | 15.11.2010 | 15.05.2013 | - | ▼ 106,881 | -0,106 | 2,37 | 3,61 | 500 |
| Сбербанк России, 2013-2 | USD | 6,468 | 02.01.2011 | 02.07.2013 | - | ▼ 106,886 | -0,120 | 2,50 | 3,73 | 500 |
| Сбербанк России, 2015 | USD | 6,23 | - | 11.02.2015 | - | - | - | - | - | 1 000 |
| Татфондбанк, 2012 | USD | 12 | 02.02.2011 | 02.02.2012 | - | ▲ 104,240 | 0,115 | 1,22 | 8,38 | 225 |
| Транскапиталбанк, 2017 | USD | 10,514 | 18.03.2011 | 18.07.2017 | - | ▲ 99,750 | 0,500 | 1,78 | 10,65 | 100 |
| Транскредитбанк, 2011 | USD | 9 | 23.12.2010 | 25.06.2011 | - | ▼ 104,209 | -0,062 | 0,67 | 2,75 | 350 |
| УРСА Банк, 2011 | USD | 12 | 30.12.2010 | 30.12.2011 | - | ▼ 107,998 | -0,098 | 1,13 | 5,00 | 130 |
| УРСА Банк, 2011-2 | EUR | 8,3 | 16.11.2010 | 16.11.2011 | - | ▲ 103,829 | 0,004 | 1,01 | 4,60 | 300 |
| Ханты-Мансийский банк, 2018 | USD | 11 | 20.12.2010 | 20.06.2018 | - | - | - | - | - | 100 |
| ХКФ Банк, 2011 | USD | 11 | 20.12.2010 | 20.06.2011 | - | ▼ 104,399 | -0,017 | 0,66 | 4,35 | 500 |
| ХКФ Банк, 2011-2 | USD | 11,75 | 11.02.2011 | 11.08.2011 | - | ▲ 105,544 | 0,107 | 0,80 | 4,77 | 450 |



Раскрытие информации

Заявление аналитика и подтверждение о снятии ответственности

Настоящий отчет подготовлен аналитиком (ами) ИК «Велес Капитал». Приведенные в данном отчете оценки отражают личное мнение аналитика (ов). Вознаграждение аналитиков не зависит, никогда не зависело и не будет зависеть от конкретных рекомендаций или оценок, указанных в данном отчете. Вознаграждение аналитиков зависит от общей эффективности бизнеса ИК «Велес Капитал», определяющейся инвестиционной выгодой клиентов компании, а также доходами от иных видов деятельности ИК «Велес Капитал».

Данный отчет, подготовленный Аналитическим управлением ИК «Велес Капитал», основан на общедоступной информации. Настоящий обзор был подготовлен независимо от других подразделений ИК «Велес Капитал», и любые рекомендации и суждения, представленные в данном отчете, отражают исключительно точку зрения аналитика (ов), участвовавших в написании данного обзора. В связи с этим, ИК «Велес Капитал» считает необходимым заявить, что аналитики и Компания не несут ответственности за содержание данного отчета. Аналитики ИК «Велес Капитал» не берут на себя ответственность регулярно обновлять данные, находящиеся в данном отчете, а также сообщать обо всех изменениях, вносимых в данный обзор.

Данный аналитический материал ИК «Велес Капитал» может быть использован только в информационных целях. Компания не дает гарантий относительно полноты и точности приведенной в этом отчете информации и ее достоверности, а также не несет ответственности за прямые или косвенные убытки от использования данных материалов. Данный документ не может служить основанием для покупки или продажи тех или иных ценных бумаг, а также рассматриваться как оферта со стороны ИК «Велес Капитал». ИК «Велес Капитал» и (или) ее дочерние предприятия, а также сотрудники, директора и аналитики ИК «Велес Капитал» имеют право покупать и продавать любые ценные бумаги, упоминаемые в данном обзоре.

ИК «Велес Капитал» и (или) ее дочерние предприятия могут выступать в качестве маркет-мейкера или нести обязательства по андеррайтингу ценных бумаг компаний, упоминаемых в настоящем обзоре, могут продавать или покупать их для клиентов, а также совершать иные действия, не противоречащие российскому законодательству. ИК «Велес Капитал» и (или) ее дочерние предприятия также могут быть заинтересованы в возможности предоставления компаниям, упомянутым в данном обзоре, инвестиционно-банковских или иных услуг.

Все права на данный бюллетень принадлежат ИК «Велес Капитал». Воспроизведение и/или распространение аналитических материалов ИК «Велес Капитал» не может осуществляться без письменного разрешения Компании. © Велес Капитал 2010 г.

Для получения дополнительной информации и разъяснений просьба обращаться в Аналитическое управление ИК «Велес Капитал».

**Управление по работе с долговыми обязательствами****Bills@veles-capital.ru**

Оксана Теличко
Начальник управления
OSolonchenko@veles-capital.ru

Евгений Шиленков
Зам. начальника управления
EShilenkov@veles-capital.ru

Оксана Степанова
Зам. начальника управления
OStepanova@veles-capital.ru

Михаил Мамонов
Начальник отдела по работе с
векселями
MMamonov@veles-capital.ru

Ольга Боголюбова
Специалист
OBogolubova@veles-capital.ru

Юлия Шабалина
Специалист
YShabalina@veles-capital.ru

Олег Медведев
Начальник отдела по работе с
облигациями
OMedvedev@veles-capital.ru

Александр Аникин
Главный специалист
AAnikin@veles-capital.ru

Управление анализа долговых рынков**Bonds@veles-capital.ru**

Иван Манаенко
Начальник управления,
макрэкономист
IManaenko@veles-capital.ru

Анна Соболева
Долговые рынки
ASoboleva@veles-capital.ru

Юрий Кравченко
Банковский сектор
YKravchenko@veles-capital.ru

Иван Лубков
Программист
ILubkov@veles-capital.ru

Управление по анализу рынка акций**research@veles-capital.ru**

Илья Федотов
Начальник управления,
телекоммуникации
IFedotov@veles-capital.ru

Айрат Халиков
Металлургия
AKhalikov@veles-capital.ru

Алексей Мартьянов
Электрэнергетика
AMartyanov@veles-capital.ru

Доверительное управление**am@veles-capital.ru**

Бейшен Исаяев
Начальник Управления
BIsaev@veles-capital.ru

Станислав Бродский
Инвестиционные продукты
SBrodsky@veles-capital.ru

Вадим Лабед
Работа с инвесторами
VLabeled@veles-capital.ru

Россия, Москва, 123610, Краснопресненская наб., д. 12,
7 подъезд, 18 этаж
Телефон: 7 (495) 258 1988
Факс: 7 (495) 258 1989
www.veles-capital.ru

Украина, Киев, 04070, ул. Набережно-Крещатицкая,
д. 37/55
Телефон: 38 (044) 459 0250
Факс: 38 (044) 459 0251