

Внешний рынок

Действия регулятора определили исход торгов.

На рынке российских еврооблигаций торговая сессия в понедельник также прошла неактивно.

Внутренний рынок

Ликвидность растет, ставки не меняются.

Первичный рынок приковывает внимание.

Новости эмитентов

МКБ: щедрое предложение - ожидаем новых нижних ориентиров.

Наши рекомендации

- Обратить внимание на заем Камаз БО-1, в ожидании роста цены вплоть до 50 б.п.

Без комментариев

Fitch подтвердило рейтинг Alliance Oil на уровне «В».

ЧМК (Группа Мечел) привлек кредит в Сбербанке на 4,3 млрд руб.

Мечел привлекает кредит на 6,2 млрд руб. в Транскредитбанке.

Ставка 1-го купона по облигациям АИЖК серии А17 – 9,05% годовых.

Оборонпром открыл книгу заявок на дебютные облигации на 21 млрд руб.

МКБ начал сбор заявок на биржевые облигации на 3 млрд руб.

Календарь событий

| Время | Страна | Событие | Период |
|-------|--------|--|---------|
| 18:00 | США | Индекс экономического оптимизма IBD/TIPP | Февраль |

Рыночные показатели

Долговые рынки

| | Значение | Изменение, б.п. | | |
|-----------------|----------|-----------------|--------|-------|
| | | Пред. | Неделя | Месяц |
| UST 10 | 91,73 | -61 | -200 | -184 |
| UST 30 | 92,83 | -42 | -186 | -288 |
| German 10 | 105,87 | -27 | -29 | -239 |
| Россия 30 | 114,54 | - | 1 | -176 |
| Спред Россия 30 | 132,00 | -7 | -28 | 2 |
| Турция 34 | 120,12 | -2 | 225 | -538 |
| Бразилия 40 | 134,70 | -20 | -50 | -55 |
| Колумбия 37 | 118,25 | 25 | -225 | -325 |
| Венесуэла 34 | 69,85 | 10 | 135 | 105 |

Источник: данные бирж; оценка: Велес Капитал

Товарные рынки

| | Значение | Изменение, % | | |
|--------------------|-----------|--------------|--------|-------|
| | | Пред. | Неделя | Месяц |
| Золото, долл./унц | 1 351,30 | -0,23 | 1,39 | -1,48 |
| Brent, долл./барр. | 99,12 | -2,14 | -0,66 | 5,54 |
| Серебро, долл./унц | 29,39 | 1,58 | 4,76 | 1,06 |
| Urals, долл./барр. | 95,98 | -2,41 | -1,21 | 3,69 |
| Алюминий, долл./т | 2 531,75 | 0,72 | 0,76 | 1,04 |
| Медь, долл./т | 10 053,25 | 1,10 | 2,93 | 5,93 |
| Никель, долл./т | 28 292,00 | 1,30 | 3,54 | 15,36 |

Источник: данные бирж; оценка: Велес Капитал

Валютный рынок

| | Значение | Изменение, % | | |
|------------------|----------|--------------|--------|-------|
| | | Пред. | Неделя | Месяц |
| EUR/USD | 1,35 | -0,77 | -1,12 | 3,96 |
| USD/JPY | 82,43 | 1,20 | 0,56 | -0,87 |
| RUR/USD, ЦБ | 29,32 | -0,30 | -1,72 | -4,13 |
| RUR/EUR, ЦБ | 39,71 | -1,12 | -2,70 | -0,33 |
| Валютная корзина | 34,00 | -0,69 | -2,08 | -2,16 |

Источник: данные бирж; оценка: Велес Капитал

Динамика рублевых остатков

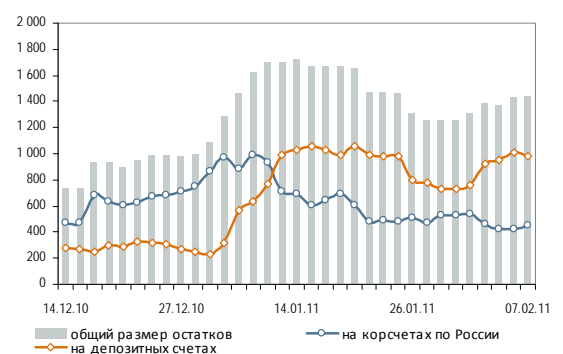

Денежный рынок

| | Значение | Пред. | Неделя | Месяц |
|----------------------|----------|-------|--------|-------|
| MOSPRIME O/N, % | 2,88 | 2,84 | 2,87 | - |
| MOSPRIME 1 неделя, % | 3,20 | 3,20 | 3,24 | - |
| MOSPRIME 2 недели, % | 3,33 | 3,33 | 3,35 | - |
| LIBOR O/N, % | 0,24 | 0,24 | 0,24 | 0,24 |
| LIBOR 1 месяц, % | 0,26 | 0,26 | 0,26 | 0,26 |
| LIBOR 3 месяца, % | 0,31 | 0,31 | 0,30 | 0,30 |

Источник: данные бирж; оценка: Велес Капитал



Внешний рынок

Действия регулятора определили исход торгов. Первый рабочий день недели на рынке Treasuries прошел неактивно, а котировки бумаг преимущественно сохранили свои позиции. Способствовало такому исходу торгов отсутствие новостей и статистических данных. Небольшое давление на краткосрочные облигации оказал аукцион ФРС по размещению 3-х и 6-ти месячных казначейских облигаций на общую сумму более 60 млрд долл. Также ФРС провел покупки 10-ти летних облигаций на сумму 8,36 млрд долл.

Во вторник новостной фон вновь будет нейтральным. ФРС же проведет размещение краткосрочных облигаций на сумму около 60 млрд долл. и выкупит на сумму 1,5-2,5 млрд долл. Мы предполагаем, что доходности коротких гособлигаций немного поднимутся, тогда как длинных останутся на достигнутом уровне.

На рынке российских еврооблигаций торговая сессия в понедельник также прошла неактивно. Котировки сохранились около уровней закрытия пятницы. Цена займа Россия-30 опустилась на 9 б.п. до 114,64% от номинала. Суверенный спрэд к UST остался на уровне 132 б.п. Во вторник мы ожидаем сохранения низкой торговой активности.

Иван Манаенко, Анна Соболева
bonds@veles-capital.ru

Внутренний рынок

Ликвидность растет, ставки не меняются. В понедельник совокупный объем ликвидности еще немного подрос, прибавив 40,6 млрд руб. — до 1,480 трлн руб. Индикативная MosPrime не изменилась в понедельник, составив 2,88% годовых. Сегодня ликвидность получит дополнительную «подпитку» в результате депозитного аукциона Минфина.

На внутреннем валютном рынке уже в понедельник курс рубля к корзине в течение дня проходил отметку в 34 руб., закрывшись на уровне 34,005. Укреплению рубля, прежде всего, способствовало падение евро на 23,5 коп. — до 39,695 руб. к закрытию сессии. Во второй половине дня курс единой европейской валюты на forex ушел ниже отметки в 1,36 долл. на фоне неутешительных данных по заказам промышленных предприятий в Германии. Сегодня утром евро вновь торговался выше 1,36 долл., а нефть WTI ниже 90 долл., что может поспособствовать коррекции рубля к корзине.

→ Цены на Treasuries консолидируются на достигнутых уровнях.

Итоги торгов по US Treasuries

| | Д-ть, % г. | Цена, % | Изм. д-ти, б.п. | Изм. цены, б.п. |
|-------|------------|---------|-----------------|-----------------|
| 3М | 0,14 | 0,15 | -0,30 | -0,20 |
| UST5 | 2,26 | 98,77 | 0,35 | -1,56 |
| UST10 | 3,63 | 91,78 | -0,57 | 4,69 |
| UST30 | 4,70 | 92,86 | -3,10 | 46,88 |

Источник: данные бирж; оценка: Veles Capital

→ Вероятно, российские евробонды будут сохранять достигнутые ценовые уровни на протяжении предстоящей недели.

Динамика займа Россия-30 и спрэда к UST10

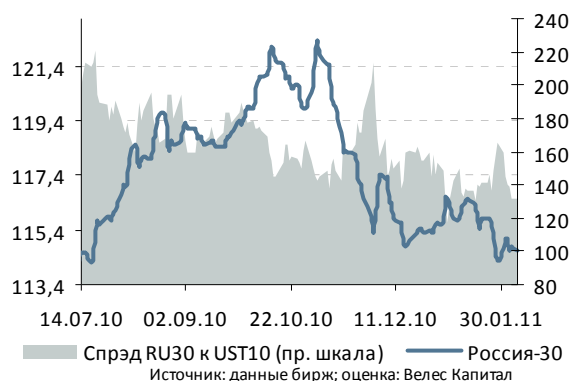

→ Внимание инвесторов во вторник будет приковано к первичному рынку.

Оферты

Группа ЛСР (ОАО), 2 5 000

Погашения

ГАЗ-финанс, 1 5000

Размещения

Промсвязьбанк, БО-3 5 000

НК Альянс, БО-1 5 000

Газпром нефть, 8 10 000

Газпром нефть, 9 10 000

Газпром нефть, 10 10000

КАМАЗ, БО-02 3000

Альфа-Банк, 01 5 000



Первичный рынок приковывает внимание. С отсутствием новостей и статистики на внутренний рынок прошло затишье. Дневные объемы торгов сократились почти в 2 раза. Из наиболее ликвидных в понедельник бумаг можно выделить выпуски СУЭК-1, а также облигации Мечела и Евраза.

Во вторник пройдет размещение сразу 7-ми выпусков облигаций на сумму 48 млрд руб. Поэтому внимание инвесторов будет отвлечено на первичный рынок, что еще больше скажется на объемах торгов вторичного рынка. Вместе с этим новостной фон также не обещает новых торговых идей, поэтому динамика цен и без объемного размещения, вероятно, была бы боковой.

Иван Манаенко, Анна Соболева, Юрий Кравченко
bonds@veles-capital.ru

Новости эмитентов/МКБ

В понедельник Московский Кредитный Банк (В1/-/В+) открыл книгу заявок для инвесторов на приобретение дебютных биржевых облигаций на сумму 3 млрд руб. Индикативная ставка купона находится в диапазоне 9-9,5% годовых, что при оферте через 2 года предлагает доходность в 9,2-9,73% годовых. Закрывание книги намечено на 18 февраля 2011 г.

Три классических выпуска МКБ 6-ой, 7-ой и 8-ой серии торгуются в настоящее время со спрэдом 245-260 б.п. к кривой ОФЗ (доходность выпусков 4-ой и 5-ой серии малоинформативна в силу короткой дюрации). Таким образом, новое предложение выглядит достаточно щедрым, предлагая премию порядка 40 б.п. к собственной кривой, где мы и видим справедливый уровень размещения. Впрочем, мы ожидаем, что размещение пройдет по новым нижним границам. Помимо привлекательности текущих ориентиров, этому будут способствовать сохраняющийся избыток ликвидности в системе и «передышка» инвесторов между заседаниями Банка России. Последние аукционы по первичному размещению, прошедшие «на ура» для эмитентов, свидетельствуют о том же.

Иван Манаенко, Юрий Кравченко
bonds@veles-capital.ru

Динамика индекса облигаций ММВБ



➤ Щедрое предложение - ожидаем новых нижних ориентиров.



Итоги торгов рублевыми облигациями

Лидеры по оборотам

| Выпуск | Цена, % | Изм. цены, б.п. | Об. торг., млн руб. | Кол-во сделок | Эф. док. % год. | Дюр., лет |
|---------------------|---------|-----------------|---------------------|---------------|-----------------|-----------|
| Транснефть-3 | 107,75 | - | 842,60 | 6 | - | 0,64 |
| Сибметин01 | 113,30 | -0,20 | 702,65 | 26 | 9,37 | 2,97 |
| МосЭнерго-3 | 105,29 | - | 643,06 | 6 | 7,23 | 1,69 |
| ОФЗ, 25068 | 115,56 | -0,19 | 617,37 | 21 | 7,08 | 2,89 |
| СУЭК Финанс-1 | 102,45 | 0,15 | 557,50 | 19 | 8,37 | 2,20 |
| ТМК БО-1 | 101,29 | -0,51 | 556,23 | 9 | 8,47 | 2,41 |
| ВТБ-6 | 100,39 | -0,01 | 510,02 | 10 | 7,09 | 1,36 |
| РенКап-2 | 100,27 | -0,15 | 422,46 | 13 | 10,48 | 1,08 |
| Мечел-5 | 107,73 | -0,20 | 375,87 | 10 | 7,80 | 1,55 |
| ЕвразХолдинг Фин, 1 | 102,12 | 0,35 | 349,21 | 8 | 8,30 | 1,91 |
| РЖД-10 | 121,50 | -0,01 | 343,41 | 10 | 7,22 | 2,50 |
| РЖД-13 | 103,26 | - | 322,91 | 3 | - | 0,08 |
| Мечел-14 | 101,65 | -0,06 | 310,92 | 14 | 9,77 | 3,64 |
| Внешэкономбанк-6 | 97,66 | -0,34 | 309,17 | 22 | 8,53 | 5,19 |
| Атомэнергопром-6 | 99,25 | -0,64 | 267,82 | 4 | 7,73 | 3,12 |
| ЕвразХолдинг Фин, 2 | 101,95 | -0,29 | 265,43 | 6 | 9,64 | 3,79 |
| АЛРОСА-23 | 102,48 | 0,15 | 245,35 | 6 | 8,52 | 3,63 |
| РЖД-14 | 104,45 | - | 231,32 | 7 | - | 0,18 |
| Московская Обл-7 | 99,07 | 0,08 | 204,59 | 7 | 8,50 | 2,81 |
| МДМ Банк-8 | 101,84 | -0,15 | 189,12 | 28 | 8,31 | 2,17 |
| Мечел БО-2 | 103,23 | -0,79 | 188,81 | 5 | 8,20 | 1,88 |
| Уралвагонзавод, 1 | 100,85 | 0,07 | 185,55 | 5 | 8,92 | 1,72 |
| ВК-Инвест-3 | 103,88 | -0,02 | 176,57 | 6 | 5,87 | 0,42 |
| ТГК4-1 | 100,63 | -0,57 | 173,12 | 5 | 8,65 | 2,38 |
| Россельхозбанк-3 | 104,00 | -0,15 | 171,63 | 3 | 7,89 | 2,60 |

Лидеры по количеству сделок

| Выпуск | Цена, % | Изм. цены, б.п. | Об. торг., млн руб. | Кол-во сделок | Эф. док. % год. | Дюр., лет |
|---------------------|---------|-----------------|---------------------|---------------|-----------------|-----------|
| МеталлСрв | 100,59 | - | 26,14 | 45 | 9,01 | 0,29 |
| ПрофМедиа Финанс, 1 | 100,03 | - | 64,73 | 44 | 10,76 | 2,21 |
| Апт36.6-2 | 100,10 | -0,06 | 2,88 | 42 | 19,06 | 0,73 |
| СУ-155-3 | 99,12 | 0,19 | 22,08 | 34 | 14,18 | 0,92 |
| Газпромнефть БО-5 | 99,85 | -0,02 | 8,21 | 29 | 7,35 | 2,00 |
| Газпром-13 | 109,00 | -0,05 | 94,71 | 28 | 6,31 | 1,30 |
| МДМ Банк-8 | 101,84 | -0,15 | 189,12 | 28 | 8,31 | 2,17 |
| Сибметин01 | 113,30 | -0,20 | 702,65 | 26 | 9,37 | 2,97 |
| ЛК УРАЛСИБ-2 | 103,46 | -0,09 | 6,37 | 25 | 6,64 | 0,45 |
| Внешэкономбанк-6 | 97,66 | -0,34 | 309,17 | 22 | 8,53 | 5,19 |
| ОФЗ, 25068 | 115,56 | -0,19 | 617,37 | 21 | 7,08 | 2,89 |
| Соллерс-2 | 102,95 | -0,13 | 7,74 | 21 | 11,39 | 2,17 |
| СУЭК Финанс-1 | 102,45 | 0,15 | 557,50 | 19 | 8,37 | 2,20 |
| Мечел-14 | 101,65 | -0,06 | 310,92 | 14 | 9,77 | 3,64 |
| Система-2 | 111,02 | 0,17 | 64,87 | 14 | 7,09 | 1,34 |
| РенКап-2 | 100,27 | -0,15 | 422,46 | 13 | 10,48 | 1,08 |
| Банк СПБ БО-1 | 100,84 | 0,19 | 10,59 | 12 | 6,90 | 0,65 |
| ЛК УРАЛСИБ БО-3 | 100,49 | 0,25 | 112,61 | 12 | 9,45 | 1,37 |
| МТС-7 | 99,40 | -0,29 | 22,35 | 12 | 9,01 | 5,14 |
| РЖД-8 | 101,65 | 0,01 | 0,51 | 12 | 4,41 | 0,41 |
| Башнефть-3 | 108,43 | -0,03 | 0,63 | 10 | 7,69 | 1,70 |
| ВТБ-6 | 100,39 | -0,01 | 510,02 | 10 | 7,09 | 1,36 |
| Мечел-5 | 107,73 | -0,20 | 375,87 | 10 | 7,80 | 1,55 |
| РЖД-10 | 121,50 | -0,01 | 343,41 | 10 | 7,22 | 2,50 |
| ВТБ-5 | 100,30 | 0,13 | 50,38 | 9 | 7,48 | 2,46 |

Лидеры роста

| Выпуск | Цена, % | Изм. цены, б.п. | Об. торг., млн руб. | Кол-во сделок | Эф. док. % год. | Дюр., лет |
|---------------------|---------|-----------------|---------------------|---------------|-----------------|-----------|
| ТрансКредитБанк-3 | 101,80 | 1,80 | 0,00 | 1 | 5,86 | 0,41 |
| ОФЗ, 26201 | 99,90 | 1,80 | 101,73 | 6 | 6,76 | 2,48 |
| Админ. г. Томска, 2 | 109,46 | 0,97 | 18,92 | 6 | 6,49 | 0,81 |
| ЛенСпецСМУ-1 | 107,85 | 0,55 | 68,91 | 3 | 8,58 | 1,01 |
| Татнефть БО-1 | 100,25 | 0,54 | 97,32 | 4 | 7,27 | 2,37 |
| Сверсталь БО-4 | 105,05 | 0,45 | 0,03 | 3 | 7,15 | 1,81 |
| ЕвразХолдинг Фин, 1 | 102,12 | 0,35 | 349,21 | 8 | 8,30 | 1,91 |
| Сибметин02 | 113,79 | 0,34 | 151,55 | 2 | 9,22 | 2,97 |
| Внешэкономбанк-8 | 98,89 | 0,32 | 0,01 | 2 | 7,49 | 2,47 |
| РЖД-16 | 103,07 | 0,32 | 4,48 | 2 | 5,25 | 0,35 |
| Московская Обл-8 | 101,90 | 0,30 | 141,71 | 5 | 7,72 | 1,38 |
| МособгазФин-2 | 96,00 | 0,29 | 4,05 | 7 | 14,42 | 0,90 |
| ЛК УРАЛСИБ БО-3 | 100,49 | 0,25 | 112,61 | 12 | 9,45 | 1,37 |
| Соллерс БО-2 | 103,43 | 0,23 | 3,45 | 5 | 10,19 | 1,15 |
| АЛРОСА-21 | 101,56 | 0,21 | 11,17 | 4 | 7,74 | 2,17 |
| ТюменЭнерго-2 | 101,90 | 0,20 | 0,05 | 1 | 7,04 | 1,08 |
| Админ. г. Томска, 3 | 102,95 | 0,19 | 100,10 | 3 | 9,39 | 2,16 |
| Банк СПБ БО-1 | 100,84 | 0,19 | 10,59 | 12 | 6,90 | 0,65 |
| СУ-155-3 | 99,12 | 0,19 | 22,08 | 34 | 14,18 | 0,92 |
| Система-2 | 111,02 | 0,17 | 64,87 | 14 | 7,09 | 1,34 |
| АЛРОСА-20 | 102,53 | 0,16 | 0,02 | 2 | 8,51 | 3,64 |
| ВТБ24-3 | 100,16 | 0,16 | 20,03 | 1 | 5,82 | 0,31 |
| ЛенСпецСМУ БО-2 | 107,61 | 0,16 | 0,01 | 1 | 9,40 | 1,37 |
| Роснано, 3 | 100,65 | 0,16 | 0,00 | 1 | 8,96 | 5,24 |
| АЛРОСА-23 | 102,48 | 0,15 | 245,35 | 6 | 8,52 | 3,63 |

Лидеры падения

| Выпуск | Цена, % | Изм. цены, б.п. | Об. торг., млн руб. | Кол-во сделок | Эф. док. % год. | Дюр., лет |
|---------------------|---------|-----------------|---------------------|---------------|-----------------|-----------|
| Мастер-Банк-3 | 100,10 | -1,60 | 0,04 | 2 | 7,99 | 0,72 |
| Интегра-2 | 105,65 | -0,96 | 0,11 | 2 | 9,49 | 0,77 |
| Мечел БО-2 | 103,23 | -0,79 | 188,81 | 5 | 8,20 | 1,88 |
| АИЖК КО-2 | 99,00 | -0,69 | 0,24 | 2 | 11,24 | 0,52 |
| Атомэнергопром-6 | 99,25 | -0,64 | 267,82 | 4 | 7,73 | 3,12 |
| ТГК4-1 | 100,63 | -0,57 | 173,12 | 5 | 8,65 | 2,38 |
| ТМК БО-1 | 101,29 | -0,51 | 556,23 | 9 | 8,47 | 2,41 |
| ОФЗ, 46018 | 96,60 | -0,50 | 1,77 | 1 | 7,68 | 6,91 |
| ТКС Банк, БО-02 | 103,51 | -0,42 | 19,10 | 6 | 12,09 | 0,77 |
| ЕвразХолдинг Фин, 3 | 101,75 | -0,40 | 49,94 | 4 | 8,50 | 1,91 |
| Лукойл БО-6 | 103,01 | -0,37 | 18,64 | 3 | 7,56 | 1,72 |
| ОФЗ, 25065 | 111,61 | -0,34 | 61,68 | 3 | 6,30 | 1,90 |
| Внешэкономбанк-6 | 97,66 | -0,34 | 309,17 | 22 | 8,53 | 5,19 |
| Кокс-2 | 103,20 | -0,30 | 0,01 | 5 | 9,06 | 1,02 |
| ЕвразХолдинг Фин, 2 | 101,95 | -0,29 | 265,43 | 6 | 9,64 | 3,79 |
| МТС-7 | 99,40 | -0,29 | 22,35 | 12 | 9,01 | 5,14 |
| РенКап-3 | 101,15 | -0,29 | 1,11 | 1 | 9,07 | 0,34 |
| Татфондбанк, БО-01 | 100,91 | -0,28 | 0,11 | 2 | 8,96 | 1,32 |
| ЧТПЗ БО-1 | 105,97 | -0,27 | 16,29 | 7 | 9,00 | 0,79 |
| МРСК Юга 2 | 105,77 | -0,26 | 95,30 | 4 | 6,89 | 0,52 |
| ВБД БО-7 | 101,10 | -0,25 | 106,47 | 3 | 7,52 | 2,21 |
| ХКФ Банк-7 | 101,55 | -0,25 | 5,08 | 2 | 7,88 | 1,16 |
| Банк Центр-инвест-2 | 102,00 | -0,20 | 66,60 | 7 | 7,83 | 1,32 |
| Мечел-5 | 107,73 | -0,20 | 375,87 | 10 | 7,80 | 1,55 |
| Самарская Обл-4 | 100,25 | -0,20 | 50,13 | 2 | 6,96 | 1,30 |



Атлас рынка государственных и муниципальных облигаций

ОФЗ

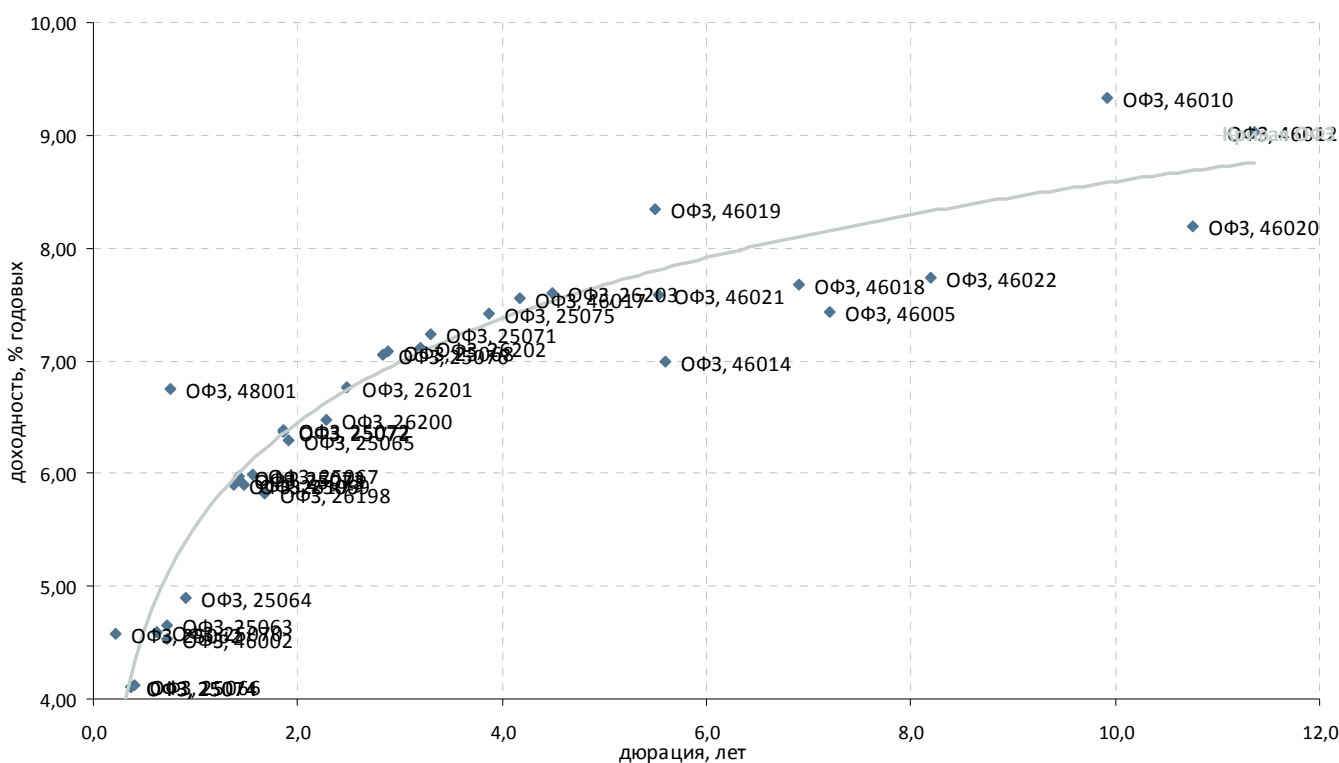

| Выпуск | Купон, % год. | Оферта | Погашение | Цена, % | Изм. цены, б.п. | Объем торгов, тыс руб. | Эф. дох-ть, % год. | Дюрация, лет | Спрэд к крив. ОФЗ | Рейтинг ликвидн. |
|---------------------|---------------|--------|------------|----------|-----------------|------------------------|--------------------|--------------|-------------------|------------------|
| Гособлигации | | | | | | | | | | |
| ОФЗ, 25062 | 5,80 | - | 04.05.2011 | - | - | - | 4,57 | 0,23 | 101 | 44 |
| ОФЗ, 25063 | 6,20 | - | 09.11.2011 | ▲ 101,20 | 0,10 | 1 | 4,65 | 0,73 | - | 84 |
| ОФЗ, 25064 | 11,90 | - | 18.01.2012 | ▼ 106,52 | -0,08 | 129 | 4,89 | 0,90 | - | 59 |
| ОФЗ, 25065 | 12,00 | - | 27.03.2013 | ▼ 111,61 | -0,34 | 61 683 | 6,30 | 1,90 | - | 57 |
| ОФЗ, 25066 | 10,55 | - | 06.07.2011 | ▼ 102,61 | -0,06 | 49 253 | 4,12 | 0,40 | - | 50 |
| ОФЗ, 25067 | 11,30 | - | 17.10.2012 | ▼ 108,70 | -0,10 | 54 351 | 5,99 | 1,56 | - | 48 |
| ОФЗ, 25068 | 12,00 | - | 20.08.2014 | ▼ 115,56 | -0,19 | 617 367 | 7,08 | 2,89 | 14 | 80 |
| ОФЗ, 25069 | 10,80 | - | 19.09.2012 | ▲ 107,57 | 0,03 | 344 | 5,90 | 1,47 | - | 41 |
| ОФЗ, 25070 | 10,00 | - | 28.09.2011 | - | - | - | 4,59 | 0,61 | - | 51 |
| ОФЗ, 25071 | 8,10 | - | 26.11.2014 | - | - | - | 7,23 | 3,31 | 11 | 86 |
| ОФЗ, 25072 | 7,15 | - | 23.01.2013 | ▲ 101,60 | 0,10 | 152 402 | 6,37 | 1,86 | 1 | 93 |
| ОФЗ, 25072 | 7,15 | - | 23.01.2013 | - | - | - | 6,38 | 1,86 | 2 | - |
| ОФЗ, 25073 | 6,85 | - | 01.08.2012 | - | - | - | 5,94 | 1,43 | - | - |
| ОФЗ, 25073 | 6,85 | - | 01.08.2012 | ▼ 101,35 | -0,05 | 40 540 | 5,97 | 1,43 | - | 96 |
| ОФЗ, 25074 | 4,59 | - | 29.06.2011 | - | - | - | 4,11 | 0,38 | - | 65 |
| ОФЗ, 25074 | 4,59 | - | 29.06.2011 | - | - | - | 4,11 | 0,38 | - | - |
| ОФЗ, 25075 | 6,88 | - | 15.07.2015 | ▼ 98,47 | -0,03 | 157 550 | 7,42 | 3,88 | 9 | 96 |
| ОФЗ, 25076 | 7,10 | - | 13.03.2014 | ▲ 100,44 | 0,04 | 170 741 | 7,05 | 2,83 | 14 | 99 |
| ОФЗ, 26198 | 6,00 | - | 02.11.2012 | - | - | - | 5,82 | 1,68 | - | 43 |
| ОФЗ, 26199 | 6,10 | - | 11.07.2012 | - | - | - | 5,90 | 1,37 | - | 57 |
| ОФЗ, 26200 | 6,10 | - | 17.07.2013 | - | - | - | 6,47 | 2,28 | - | 39 |
| ОФЗ, 26201 | 6,55 | - | 16.10.2013 | ▲ 99,90 | 1,80 | 101 732 | 6,76 | 2,48 | 2 | 41 |
| ОФЗ, 26202 | 11,20 | - | 17.12.2014 | - | - | - | 7,12 | 3,20 | 4 | 80 |
| ОФЗ, 26203 | 6,90 | - | 03.08.2016 | ▼ 97,53 | -0,12 | 120 033 | 7,60 | 4,48 | 7 | 97 |
| ОФЗ, 46002 | 8,00 | - | 08.08.2012 | - | - | - | 4,53 | 0,71 | - | 61 |
| ОФЗ, 46005 | - | - | 09.01.2019 | - | - | - | 7,44 | 7,21 | - | 27 |
| ОФЗ, 46010 | - | - | 17.05.2028 | - | - | - | 9,33 | 9,92 | 75 | 15 |
| ОФЗ, 46011 | - | - | 20.08.2025 | - | - | - | 10,16 | 8,72 | 175 | 15 |
| ОФЗ, 46012 | 2,90 | - | 05.09.2029 | - | - | - | 9,03 | 11,36 | 27 | 16 |
| ОФЗ, 46014 | 7,00 | - | 29.08.2018 | - | - | - | 7,00 | 5,60 | - | 38 |
| ОФЗ, 46017 | 7,00 | - | 03.08.2016 | - | - | - | 7,55 | 4,18 | 12 | 76 |
| ОФЗ, 46018 | 8,00 | - | 24.11.2021 | ▼ 96,60 | -0,50 | 1 768 | 7,68 | 6,91 | - | 80 |
| ОФЗ, 46019 | - | - | 20.03.2019 | - | - | - | 8,35 | 5,49 | 55 | 27 |
| ОФЗ, 46020 | 6,90 | - | 06.02.2036 | - | - | - | 8,19 | 10,76 | - | 43 |
| ОФЗ, 46021 | 7,00 | - | 08.08.2018 | - | - | - | 7,58 | 5,53 | - | 55 |
| ОФЗ, 46022 | 7,00 | - | 19.07.2023 | - | - | - | 7,74 | 8,20 | - | 24 |
| ОФЗ, 48001 | 7,00 | - | 31.10.2018 | - | - | - | 6,75 | 0,75 | 159 | 34 |

* - рейтинг ликвидности рассчитывается на основе данных за 90 дней и обновляются ежедневно

Источник: ММВБ; оценка: Велес Капитал



Субфедеральные и муниципальные облигации

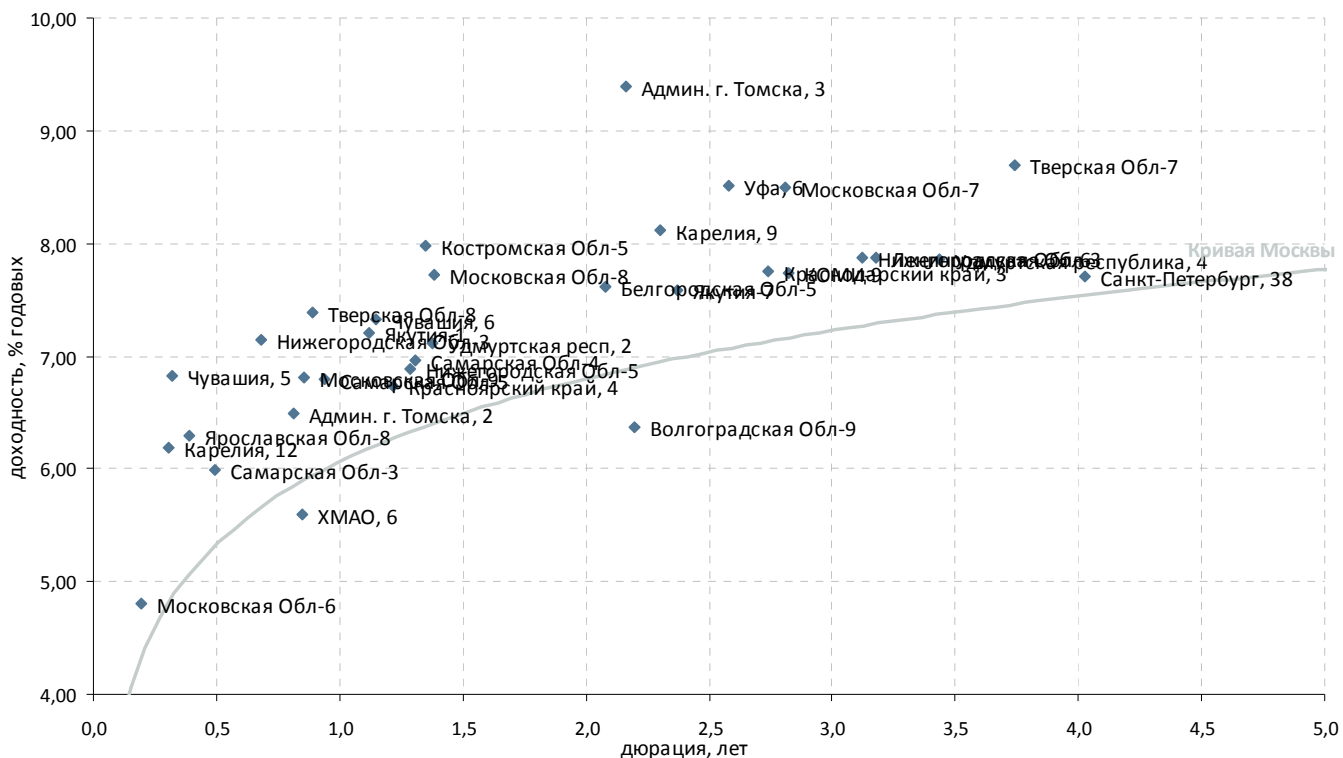

| Выпуск | Купон, % год. | Оферта | Погашение | Цена, % | Изм. цены, б.п. | Объем торгов, тыс руб. | Эф. дох-ть, % год. | Дюрация, лет | Спрэд к крив. РФЗ | Рейтинг ликвидн. |
|--------------------------|---------------|--------|------------|----------|-----------------|------------------------|--------------------|--------------|-------------------|------------------|
| Регионы | | | | | | | | | | |
| Админ. г. Томска, 2 | 17,60 | - | 22.12.2011 | ▲ 109,46 | 0,97 | 18 917 | 6,49 | 0,81 | 123 | 28 |
| Админ. г. Томска, 3 | 11,13 | - | 23.06.2014 | ▲ 102,95 | 0,19 | 100 104 | 9,39 | 2,16 | 283 | 24 |
| Белгородская Обл-5 | 7,98 | - | 14.05.2013 | - 101,00 | - | 7 | 7,62 | 2,08 | 111 | 20 |
| Волгоградская Обл-9 | 8,75 | - | 04.06.2014 | - 103,90 | - | - | 6,37 | 2,19 | - | 24 |
| Иркутская Обл-7 | 10,50 | - | 25.12.2011 | - | - | - | - | 0,56 | - | 24 |
| Калужская Обл-4 | 10,11 | - | 26.06.2013 | - | - | - | - | 1,72 | - | 21 |
| Карелия, 12 | 19,05 | - | 02.06.2011 | - 104,02 | - | 5 | 6,19 | 0,30 | 223 | 21 |
| Карелия, 9 | 9,91 | - | 18.06.2015 | - 104,25 | - | - | 8,12 | 2,30 | 148 | 30 |
| КОМИ-9 | 7,75 | - | 18.10.2014 | - 99,50 | - | - | 7,73 | 2,82 | 82 | 31 |
| Костромская Обл-5 | 9,00 | - | 20.12.2012 | - 101,68 | - | - | 7,98 | 1,35 | 205 | 30 |
| Краснодарский край, 3 | 8,30 | - | 27.09.2014 | ▲ 101,57 | 0,07 | 34 014 | 7,75 | 2,74 | 87 | 62 |
| Красноярский край, 4 | 11,14 | - | 08.11.2012 | - 105,35 | - | - | 6,73 | 1,22 | 93 | 40 |
| Ленинградская Обл-3 | 12,00 | - | 05.12.2014 | - 113,60 | - | - | 7,87 | 3,18 | 80 | 23 |
| Московская Обл-6 | 9,00 | - | 19.04.2011 | - 100,80 | - | 2 517 | 4,81 | 0,19 | 144 | 55 |
| Московская Обл-7 | 8,00 | - | 16.04.2014 | ▲ 99,07 | 0,08 | 204 585 | 8,50 | 2,81 | 159 | 53 |
| Московская Обл-8 | 9,00 | - | 11.06.2013 | ▲ 101,90 | 0,30 | 141 709 | 7,72 | 1,38 | 175 | 55 |
| Московская Обл-9 | 18,00 | - | 15.03.2012 | - 110,00 | - | - | 6,81 | 0,85 | 148 | 35 |
| Нижегородская Обл-3 | 7,70 | - | 20.10.2011 | - 100,45 | - | - | 7,14 | 0,68 | 211 | 21 |
| Нижегородская Обл-5 | 13,00 | - | 02.12.2012 | - 107,95 | - | - | 6,89 | 1,28 | 102 | 27 |
| Нижегородская Обл-6 | 8,50 | - | 07.10.2015 | - 101,90 | - | - | 7,88 | 3,12 | 83 | 49 |
| Рязанская Обл-1 | 8,80 | - | 27.11.2014 | - | - | - | - | 2,58 | - | 24 |
| Самарская Обл-3 | 7,60 | - | 11.08.2011 | - 100,89 | - | - | 5,99 | 0,49 | 139 | 37 |
| Самарская Обл-4 | 6,98 | - | 20.06.2012 | ▼ 100,25 | -0,20 | 50 125 | 6,96 | 1,30 | 107 | 23 |
| Самарская Обл-5 | 9,30 | - | 19.12.2013 | - 102,50 | - | 349 | 6,79 | 0,94 | 134 | 40 |
| Санкт-Петербург, 38 | 7,76 | - | 19.11.2015 | - 100,80 | - | - | 7,70 | 4,03 | 32 | 26 |
| Тверская Обл-7 | 8,50 | - | 15.12.2015 | ▲ 100,25 | 0,10 | 2 005 | 8,70 | 3,74 | 141 | 27 |
| Тверская Обл-8 | 15,00 | - | 26.12.2013 | - 107,14 | - | - | 7,39 | 0,89 | 201 | 30 |
| Тверская Обл-9 | 12,50 | - | 12.06.2014 | - | - | - | - | 2,20 | - | 30 |
| Удмуртская респ, 2 | 8,40 | - | 15.07.2012 | - 101,89 | - | 19 537 | 7,11 | 1,38 | 115 | 25 |
| Удмуртская республика, 4 | 8,70 | - | 25.11.2015 | - 103,00 | - | - | 7,86 | 3,44 | 69 | 25 |
| Уфа, 6 | 9,00 | - | 24.12.2013 | - 101,67 | - | - | 8,51 | 2,58 | 172 | 43 |
| Хакасия-1 | 8,20 | - | 25.08.2013 | - | - | - | - | 1,91 | - | 20 |
| ХМАО, 6 | 10,00 | - | 22.12.2011 | - 103,80 | - | - | 5,59 | 0,85 | 27 | 27 |
| ХМАО, 8 | 10,80 | - | 19.12.2013 | - | - | - | - | 2,53 | - | 21 |
| Чувашия, 5 | 7,85 | - | 05.06.2011 | - 100,36 | - | - | 6,82 | 0,32 | 278 | 25 |
| Чувашия, 6 | 7,24 | - | 17.04.2012 | - 100,12 | - | - | 7,33 | 1,15 | 161 | 24 |
| Якутия-1 | 7,95 | - | 11.04.2013 | ▲ 101,02 | 0,02 | 1 062 | 7,21 | 1,12 | 152 | 21 |
| Якутия-7 | 7,80 | - | 17.04.2014 | - 101,00 | - | - | 7,58 | 2,37 | 90 | 26 |
| Якутия-9 | 9,75 | - | 19.09.2013 | - | - | - | - | 1,79 | - | 22 |
| Ярославская Обл-8 | 8,50 | - | 30.06.2011 | ▼ 100,90 | -0,10 | 6 417 | 6,29 | 0,39 | 201 | 24 |

* - рейтинг ликвидности рассчитывается на основе данных за 90 дней и обновляется ежедневно

Источник: ММВБ; оценка: Велес Капитал



Атлас рынка корпоративных облигаций

Нефть и газ

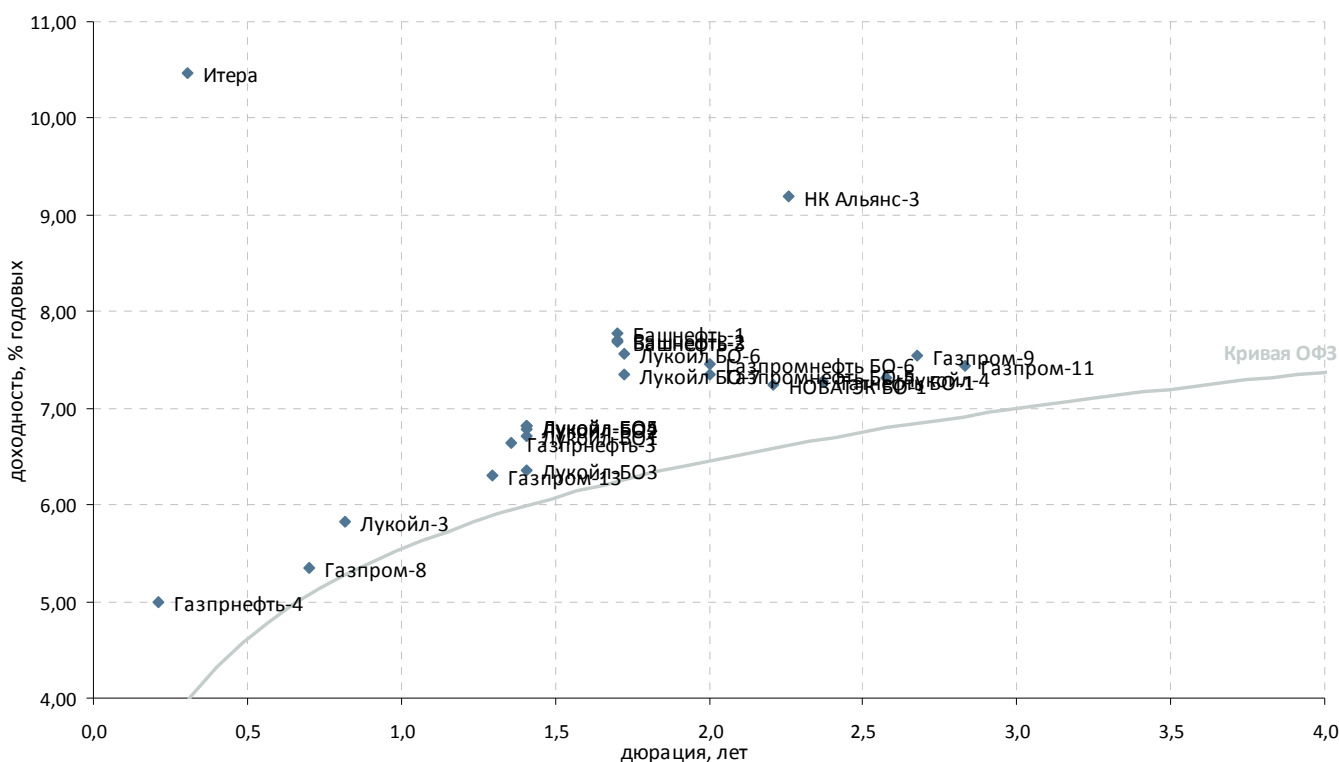

| Выпуск | Купон, % год. | Оферта | Погашение | Цена, % | Изм. цены, б.п. | Объем торгов, тыс руб. | Эф. дох-ть, % год. | Дюрация, лет | Спрэд к крив. ОФЗ | Рейтинг ликвидн. |
|----------------------|---------------|------------|------------|---------|-----------------|------------------------|--------------------|--------------|-------------------|------------------|
| Нефть и газ | | | | | | | | | | |
| Башнефть-1 | 12,50 | 18.12.2012 | 13.12.2016 | 108,30 | -0,15 | 11 209 | 7,77 | 1,70 | 153 | 60 |
| Башнефть-2 | 12,50 | 18.12.2012 | 13.12.2016 | 108,45 | - | - | 7,70 | 1,70 | 146 | 59 |
| Башнефть-3 | 12,50 | 18.12.2012 | 13.12.2016 | 108,43 | -0,03 | 630 | 7,69 | 1,70 | 145 | 74 |
| Газпромнефть-3 | 14,75 | 17.07.2012 | 12.07.2016 | 111,24 | -0,07 | 817 | 6,64 | 1,36 | 70 | 62 |
| Газпромнефть-4 | 16,70 | 19.04.2011 | 09.04.2019 | 102,42 | -0,13 | 5 436 | 4,99 | 0,21 | 152 | 56 |
| Газпром-11 | 13,75 | 28.06.2011 | 24.06.2014 | 118,95 | -0,06 | 4 330 | 7,44 | 2,83 | 52 | 45 |
| Газпром-13 | 13,12 | - | 26.06.2012 | 109,00 | -0,05 | 94 708 | 6,31 | 1,30 | 43 | 52 |
| Газпром-8 | 7,00 | - | 27.10.2011 | 101,20 | - | - | 5,35 | 0,70 | 28 | 33 |
| Газпром-9 | 7,23 | - | 12.02.2014 | 99,50 | - | - | 7,55 | 2,67 | 71 | 23 |
| Газпромнефть БО-5 | 7,15 | - | 09.04.2013 | 99,85 | -0,02 | 8 206 | 7,35 | 2,00 | 89 | 55 |
| Газпромнефть БО-6 | 7,15 | - | 09.04.2013 | 99,65 | - | - | 7,45 | 2,00 | 99 | 36 |
| Итера | 10,30 | 24.05.2011 | 20.11.2012 | 100,00 | - | - | 10,47 | 0,31 | 650 | 23 |
| Лукойл БО-6 | 9,20 | - | 13.12.2012 | 103,01 | -0,37 | 18 645 | 7,56 | 1,72 | 130 | 28 |
| Лукойл БО-7 | 9,20 | - | 13.12.2012 | 103,35 | -0,04 | 80 791 | 7,35 | 1,72 | 109 | 30 |
| Лукойл-3 | 7,10 | - | 08.12.2011 | 101,07 | 0,05 | 55 366 | 5,83 | 0,82 | 56 | 40 |
| Лукойл-4 | 7,40 | - | 05.12.2013 | 100,55 | - | - | 7,31 | 2,58 | 52 | 29 |
| Лукойл-БО1 | 13,35 | - | 06.08.2012 | 109,45 | - | 32 835 | 6,72 | 1,41 | 73 | 34 |
| Лукойл-БО2 | 13,35 | - | 06.08.2012 | 109,45 | - | - | 6,79 | 1,41 | 80 | 29 |
| Лукойл-БО3 | 13,35 | - | 06.08.2012 | 110,09 | - | - | 6,35 | 1,41 | 36 | 26 |
| Лукойл-БО4 | 13,35 | - | 06.08.2012 | 109,40 | - | - | 6,82 | 1,41 | 83 | 29 |
| Лукойл-БО5 | 13,35 | - | 06.08.2012 | 109,40 | - | - | 6,82 | 1,41 | 83 | 33 |
| НК Альянс-3 | 9,75 | 30.07.2013 | 21.07.2020 | 101,65 | - | 152 497 | 9,19 | 2,26 | 257 | 42 |
| НОВАТЭК БО-1 | 7,50 | - | 25.06.2013 | 100,80 | - | - | 7,25 | 2,21 | 66 | 46 |
| Сахатранснефтегаз, 2 | 12,20 | - | 26.07.2013 | 101,00 | - | - | 12,06 | 2,20 | 548 | 21 |
| Татнефть БО-1 | 7,25 | - | 20.09.2013 | 100,25 | 0,54 | 97 316 | 7,27 | 2,37 | 59 | 47 |
| Транснефть, 1 | 9,75 | 18.05.2015 | 13.05.2019 | - | - | - | - | 0,29 | - | 38 |
| Транснефть-2 | 9,50 | 06.10.2015 | 01.10.2019 | - | - | - | - | - | - | 15 |
| Транснефть-3 | 9,90 | 23.09.2015 | 18.09.2019 | 107,75 | - | 842 603 | - | 0,64 | - | 95 |

* - рейтинг ликвидности рассчитывается на основе данных за 90 дней и обновляются ежедневно

Источник: ММВБ; оценка: Велес Капитал



Электроэнергетика

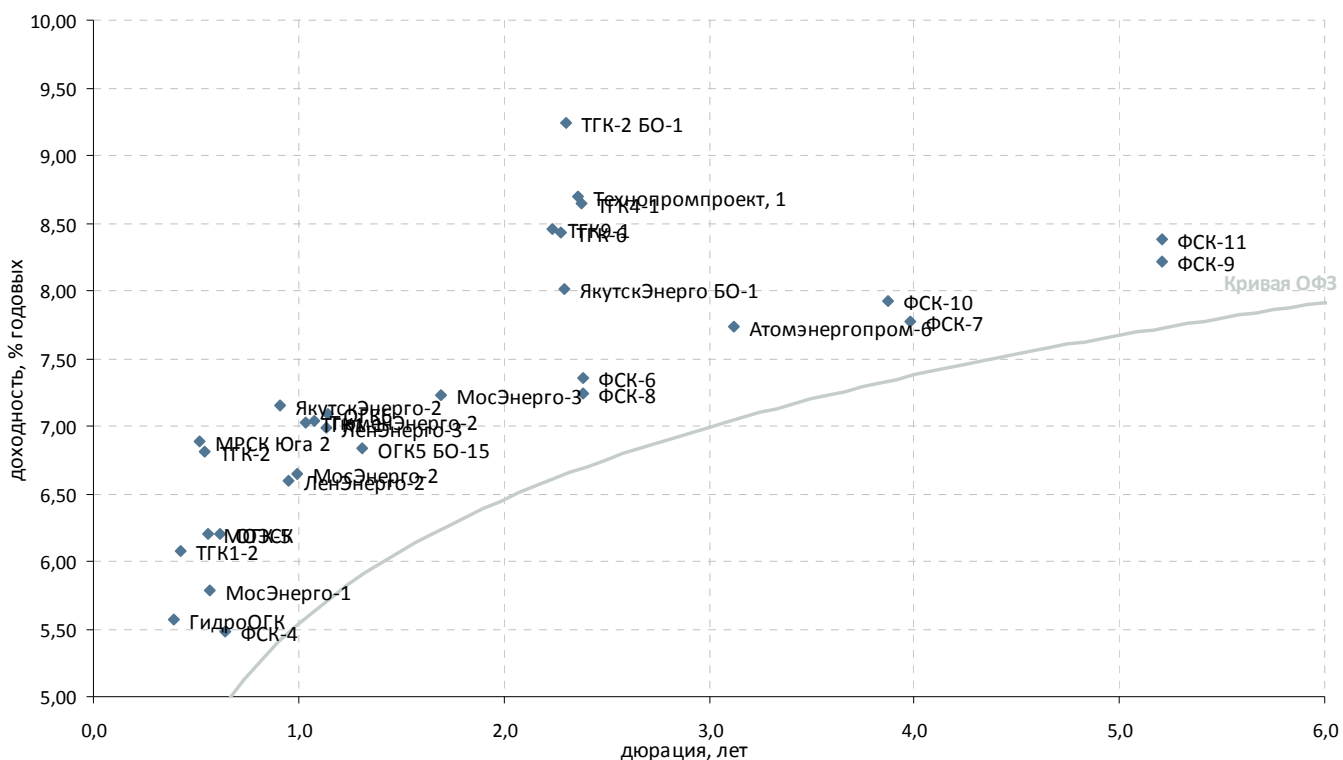

| Выпуск | Купон, % год. | Оферта | Погашение | Цена, % | Изм. цены, б.п. | Объем торгов, тыс руб. | Эф. дох-ть, % год. | Дюрация, лет | Спрэд к крив. ОФЗ | Рейтинг ликвидн. |
|---|---------------|------------|------------|---------|-----------------|------------------------|--------------------|--------------|-------------------|------------------|
| Генерирующие компании | | | | | | | | | | |
| Атомэнергопром-6 | 7,50 | - | 15.08.2014 | 99,25 | -0,64 | 267 817 | 7,73 | 3,12 | 68 | 66 |
| ГидроОГК | 8,10 | - | 29.06.2011 | 101,00 | - | - | 5,57 | 0,39 | 128 | 36 |
| ДГК-01 | 10,50 | 11.03.2011 | 08.03.2013 | - | - | - | - | 0,01 | - | 6 |
| МосЭнерго-1 | 12,50 | - | 13.09.2011 | 103,92 | -0,08 | 104 624 | 5,79 | 0,57 | 100 | 35 |
| МосЭнерго-2 | 7,65 | 23.02.2012 | 18.02.2016 | 101,10 | 0,08 | 50 550 | 6,65 | 0,99 | 113 | 40 |
| МосЭнерго-3 | 10,25 | 30.11.2012 | 28.11.2014 | 105,29 | - | 643 063 | 7,23 | 1,69 | 100 | 28 |
| ОГК-3 | 7,50 | - | 09.12.2011 | - | - | - | - | 0,81 | - | 2 |
| ОГК-5 | 12,25 | - | 29.09.2011 | 103,85 | - | - | 6,20 | 0,61 | 131 | 32 |
| ОГК5 БО-15 | 7,50 | 19.06.2012 | 18.06.2013 | 101,00 | - | - | 6,83 | 1,31 | 93 | 30 |
| ОГК6 | 7,25 | - | 19.04.2012 | 100,30 | - | 1 003 | 7,09 | 1,15 | 137 | 6 |
| ТГК10-2 | 7,60 | 09.02.2011 | 06.02.2013 | - | - | - | - | 0,00 | - | 3 |
| ТГК1-1 | 8,50 | 13.03.2012 | 11.03.2014 | 101,65 | -0,20 | 5 150 | 7,02 | 1,04 | 144 | 31 |
| ТГК1-2 | 16,99 | 05.07.2011 | 01.07.2014 | 104,50 | -0,03 | 2 025 | 6,88 | 0,42 | 169 | 38 |
| ТГК-2 | 6,75 | - | 30.08.2011 | 100,02 | - | - | 6,81 | 0,54 | 208 | 22 |
| ТГК-2 БО-1 | 9,00 | - | 17.09.2013 | 99,90 | - | - | 9,24 | 2,31 | 259 | 33 |
| ТГК-4 | 8,00 | - | 31.05.2012 | - | - | - | - | 1,24 | - | 3 |
| ТГК4-1 | 8,75 | 11.10.2013 | 06.10.2017 | 100,63 | -0,57 | 173 125 | 8,65 | 2,38 | 196 | 44 |
| ТГК-6 | 8,30 | 29.08.2013 | 24.08.2017 | 100,09 | - | - | 8,43 | 2,28 | 180 | 23 |
| ТГК-6 Инвест | 10,50 | 22.02.2011 | 21.02.2012 | - | - | - | - | 0,06 | - | 21 |
| ТГК-8 | 8,00 | - | 10.05.2012 | - | - | - | - | - | - | - |
| ТГК9-1 | 8,10 | 12.08.2013 | 07.08.2017 | 99,60 | - | - | 8,45 | 2,24 | 185 | 35 |
| Технопромпроект, 1 | 8,50 | 02.10.2013 | 28.09.2016 | 99,93 | - | 1 | 8,70 | 2,36 | 202 | 11 |
| Вертикально-интегрированные компании | | | | | | | | | | |
| БашЭнерго-3 | 8,30 | - | 09.03.2011 | - | - | - | - | 0,08 | - | 15 |
| ИркЭнерго-1 | 15,50 | - | 28.11.2013 | - | - | - | - | 2,32 | - | 12 |
| ЯкутскЭнерго БО-1 | 8,25 | - | 03.09.2013 | 100,90 | - | 444 | 8,01 | 2,29 | 137 | 29 |
| ЯкутскЭнерго-2 | 10,30 | - | 09.03.2012 | 103,00 | -0,18 | 185 | 7,15 | 0,91 | 173 | 24 |
| Сетевые компании | | | | | | | | | | |
| ЕЭСК-2 | 8,74 | - | 05.04.2012 | - | - | - | - | 1,08 | - | - |
| ЛенЭнерго-2 | 8,54 | - | 27.01.2012 | 101,89 | - | 50 | 6,60 | 0,95 | 113 | 29 |
| ЛенЭнерго-3 | 8,02 | - | 18.04.2012 | 101,29 | - | - | 6,99 | 1,14 | 128 | 25 |
| МОЭСК | 8,05 | - | 06.09.2011 | 101,10 | - | - | 6,20 | 0,56 | 143 | 34 |
| МРСК Урала, 1 | 8,60 | - | 22.05.2012 | - | - | - | - | 1,22 | - | 1 |
| МРСК Юга 2 | 17,50 | 30.08.2011 | 26.08.2014 | 105,77 | -0,26 | 95 304 | 6,89 | 0,52 | 222 | 40 |
| ТюменЭнерго-2 | 8,70 | - | 29.03.2012 | 101,90 | 0,20 | 51 | 7,04 | 1,08 | 140 | 30 |
| ФСК-10 | 7,75 | 22.09.2015 | 15.09.2020 | 99,90 | - | - | 7,92 | 3,87 | 59 | 63 |
| ФСК-11 | 7,99 | 20.10.2017 | 16.10.2020 | 98,88 | - | - | 8,38 | 5,21 | 66 | 37 |
| ФСК-4 | 7,30 | - | 06.10.2011 | 101,22 | - | - | 5,48 | 0,64 | 53 | 34 |
| ФСК-6 | 7,15 | 24.09.2013 | 15.09.2020 | 99,80 | - | - | 7,36 | 2,39 | 67 | 51 |
| ФСК-7 | 7,50 | 23.10.2015 | 16.10.2020 | 99,50 | - | - | 7,77 | 3,98 | 40 | 31 |
| ФСК-8 | 7,15 | 24.09.2013 | 15.09.2020 | 100,08 | - | - | 7,24 | 2,39 | 55 | 44 |
| ФСК-9 | 7,99 | 20.10.2017 | 16.10.2020 | 99,65 | - | - | 8,22 | 5,21 | 49 | 38 |

* - рейтинг ликвидности рассчитывается на основе данных за 90 дней и обновляется ежедневно

Источник: ММВБ; оценка: Велес Капитал



Связь

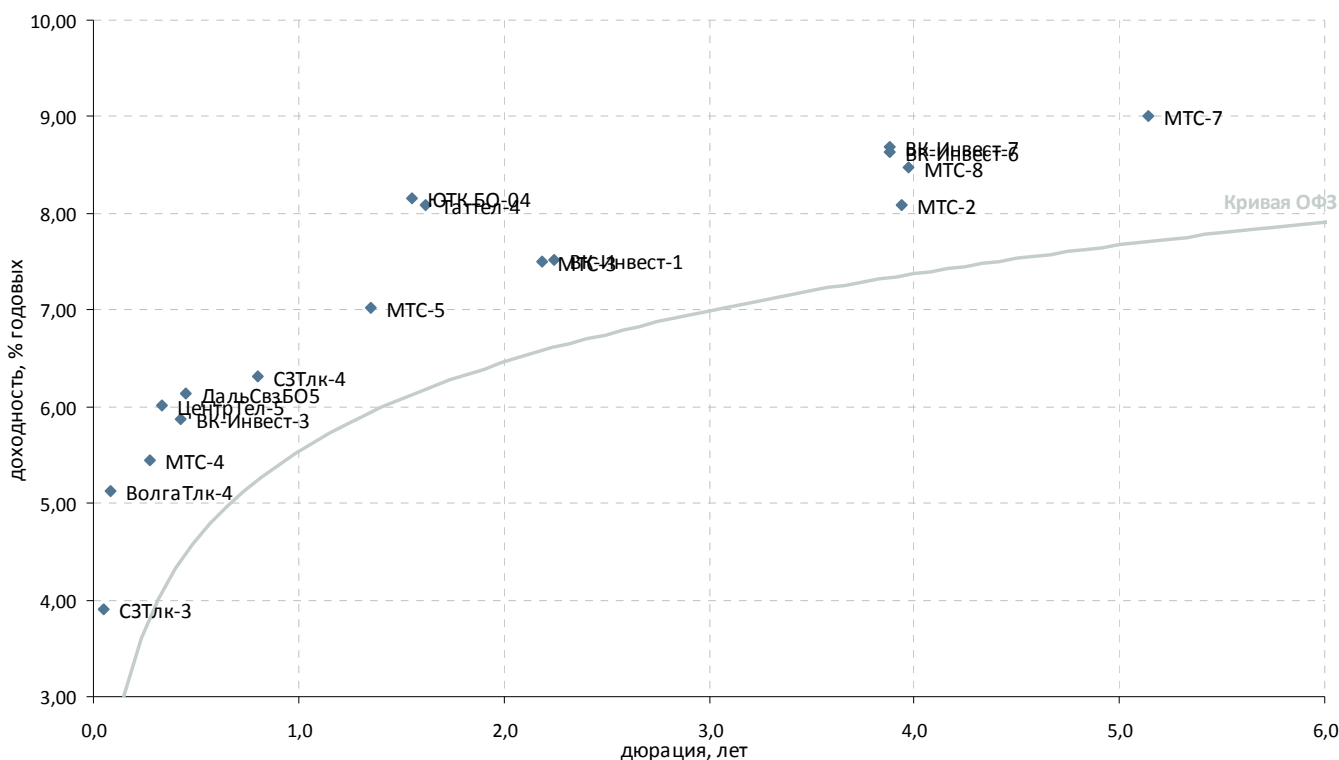

| Выпуск | Купон, % год. | Оферта | Погашение | Цена, % | Изм. цены, б.п. | Объем торгов, тыс руб. | Эф. дох-ть, % год. | Дюрация, лет | Спрэд к крив. ОФЗ | Рейтинг ликвидн. |
|-------------------------------------|---------------|------------|------------|----------|-----------------|------------------------|--------------------|--------------|-------------------|------------------|
| Традиционные операторы связи | | | | | | | | | | |
| ВолгаТлк-4 | 12,00 | 08.03.2011 | 03.09.2013 | - 100,62 | - | - | 5,13 | 0,08 | 295 | 22 |
| ДальСвз-2 | 7,60 | - | 30.05.2012 | - | - | - | - | 0,83 | - | 21 |
| ДальСвзБО5 | 15,00 | 19.07.2011 | 17.07.2012 | - 104,05 | - | - | 6,13 | 0,45 | 165 | 26 |
| СЗТлк-3 | 8,60 | - | 24.02.2011 | ▼ 100,22 | -0,03 | 40 | 3,91 | 0,05 | 244 | 21 |
| СЗТлк-4 | 8,10 | - | 08.12.2011 | ▲ 101,56 | 0,08 | 50 | 6,31 | 0,80 | 106 | 24 |
| СЗТлк-5 | 5,87 | - | 21.05.2013 | - | - | - | - | 1,88 | - | 11 |
| СЗТлк-6 | 11,70 | 03.08.2011 | 24.07.2019 | - 107,40 | - | - | 2,03 | 0,49 | - | 46 |
| СибТлк-8 | 9,50 | 11.08.2011 | 08.08.2013 | - | - | - | - | 2,07 | - | 21 |
| Таттел-4 | 8,25 | - | 01.11.2012 | - 100,50 | - | - | 8,08 | 1,62 | 190 | 20 |
| ЮрСИ БО-1 | 10,80 | - | 01.11.2012 | - | - | - | - | - | - | - |
| ЮрСИ-6 | 10,50 | - | 17.11.2011 | - | - | - | - | 0,52 | - | 13 |
| ЮрСИ-7 | 8,50 | - | 13.03.2012 | - 101,15 | - | 57 656 | - | 0,57 | - | 25 |
| ЮрСИ-8 | 7,50 | 05.10.2011 | 02.04.2013 | - 100,50 | - | 2 015 | - | 1,79 | - | 21 |
| ЦентрТел-5 | 9,30 | - | 30.08.2011 | - 101,15 | - | - | 6,01 | 0,33 | 193 | 29 |
| ЮТК БО-01 | 11,00 | 19.10.2011 | 17.10.2012 | - | - | - | - | 0,68 | - | 21 |
| ЮТК БО-04 | 11,40 | - | 18.10.2012 | - 105,50 | - | - | 8,16 | 1,55 | 204 | 20 |
| ЮТК-5 | 7,80 | - | 30.05.2012 | - | - | - | - | 1,25 | - | 30 |
| Сотовые операторы | | | | | | | | | | |
| VK-Инвест-1 | 9,25 | - | 19.07.2013 | - 104,11 | - | - | 7,52 | 2,24 | 91 | 54 |
| VK-Инвест-3 | 15,20 | 12.07.2011 | 08.07.2014 | ▼ 103,88 | -0,02 | 176 572 | 5,87 | 0,42 | 147 | 66 |
| VK-Инвест-6 | 8,30 | - | 13.10.2015 | ▼ 99,38 | -0,12 | 2 574 | 8,64 | 3,88 | 131 | 66 |
| VK-Инвест-7 | 8,30 | - | 13.10.2015 | ▼ 99,22 | -0,13 | 49 610 | 8,68 | 3,88 | 135 | 73 |
| МТС-1 | 7,00 | - | 17.10.2013 | - | - | - | - | 2,45 | - | 26 |
| МТС-2 | 7,75 | - | 20.10.2015 | - 99,30 | - | - | 8,08 | 3,94 | 72 | 26 |
| МТС-3 | 8,00 | 18.06.2013 | 12.06.2018 | - 101,35 | - | 91 | 7,50 | 2,18 | 93 | 29 |
| МТС-4 | 16,75 | 17.05.2011 | 13.05.2014 | ▼ 102,94 | -0,10 | 20 875 | 5,44 | 0,28 | 161 | 89 |
| МТС-5 | 14,25 | 24.07.2012 | 19.07.2016 | ▼ 109,62 | -0,13 | 156 | 7,03 | 1,35 | 110 | 56 |
| МТС-7 | 8,70 | - | 07.11.2017 | ▼ 99,40 | -0,29 | 22 349 | 9,01 | 5,14 | 130 | 55 |
| МТС-8 | 8,15 | 10.11.2015 | 03.11.2020 | ▼ 99,41 | -0,05 | 119 976 | 8,47 | 3,97 | 110 | 58 |

* - рейтинг ликвидности рассчитывается на основе данных за 90 дней и обновляется ежедневно

Источник: ММВБ; оценка: Велес Капитал



Транспорт

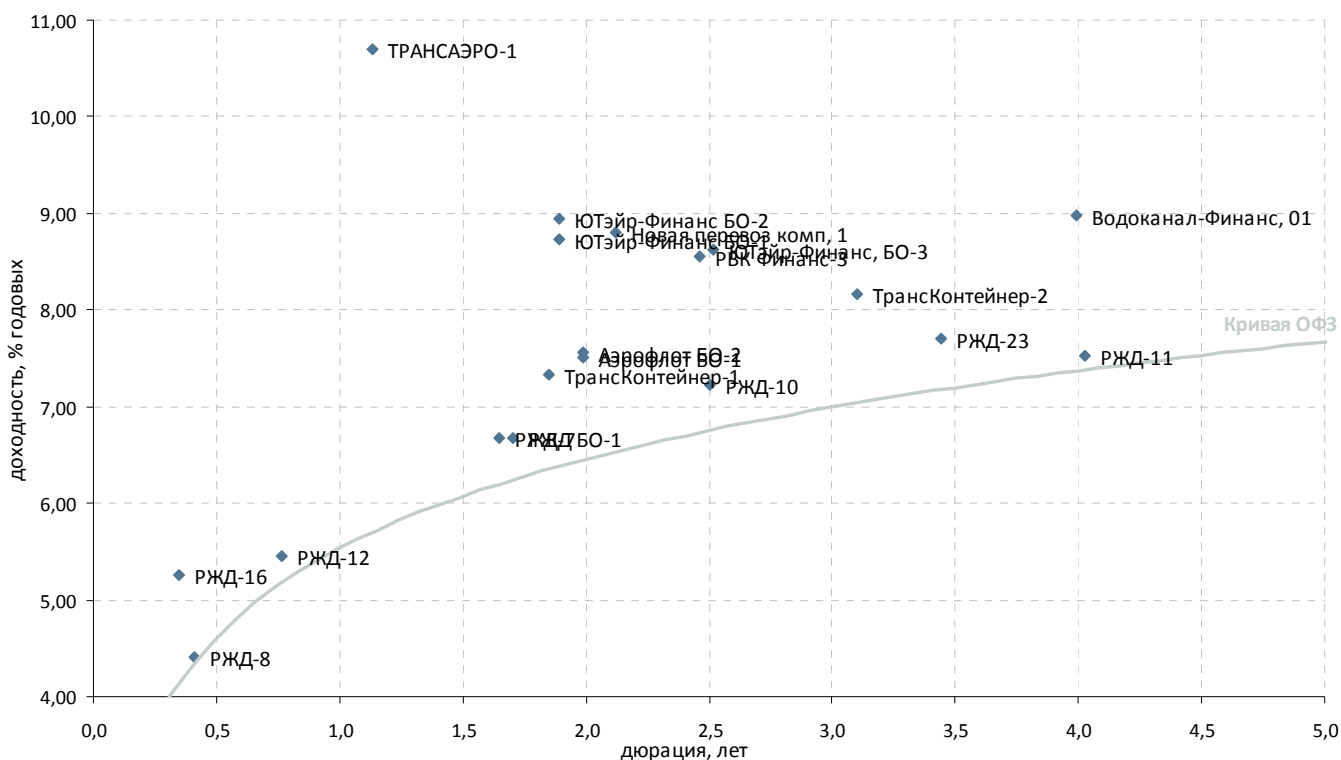

| Выпуск | Купон, % год. | Оферта | Погашение | Цена, % | Изм. цены, б.п. | Объем торгов, тыс руб. | Эф. дох-ть, % год. | Дюрация, лет | Спрэд к крив. ОФЗ | Рейтинг ликвидн. |
|--|---------------|------------|------------|----------|-----------------|------------------------|--------------------|--------------|-------------------|------------------|
| Авиакомпании | | | | | | | | | | |
| Аэрофлот БО-1 | 7,75 | - | 08.04.2013 | - 100,72 | - | 162 157 | 7,51 | 1,99 | 106 | 27 |
| Аэрофлот БО-2 | 7,75 | - | 08.04.2013 | - 100,63 | - | 51 321 | 7,56 | 1,99 | 111 | 31 |
| ТРАНСАЭРО-1 | 11,85 | 25.04.2012 | 23.10.2013 | ▲ 101,55 | 0,15 | 1 905 | 10,70 | 1,13 | 500 | 40 |
| ЮТэйр-Финанс БО-1 | 12,50 | - | 26.03.2013 | - 107,83 | - | - | 8,73 | 1,89 | 235 | 28 |
| ЮТэйр-Финанс БО-2 | 12,50 | - | 26.03.2013 | - 107,43 | - | - | 8,94 | 1,89 | 256 | 23 |
| ЮТэйр-Финанс, БО-3 | 9,45 | - | 19.12.2013 | - 102,75 | - | - | 8,63 | 2,52 | 187 | 24 |
| Остальные транспортные компании | | | | | | | | | | |
| Водоканал-Финанс, 01 | 8,80 | - | 09.12.2015 | - 100,05 | - | - | 8,98 | 3,99 | 161 | 3 |
| МособгазФин-2 | 9,25 | - | 24.06.2012 | ▲ 96,00 | 0,29 | 4 046 | 14,42 | 0,90 | 902 | 33 |
| МосТрАвт | 11,80 | - | 18.12.2012 | - | - | - | - | 1,61 | - | 3 |
| Новая перевоз комп, 1 | 9,25 | - | 10.07.2015 | - 101,52 | - | - | 8,80 | 2,12 | 226 | 37 |
| РВК Финанс-3 | 9,00 | 11.11.2013 | 09.11.2015 | ▲ 101,49 | 0,02 | 4 581 | 8,55 | 2,46 | 182 | 38 |
| РВК-1 | 9,50 | - | 21.07.2011 | - | - | - | - | 0,45 | - | 20 |
| РейлТрансАвто-1 | 17,50 | - | 04.12.2013 | - | - | - | - | 2,22 | - | 14 |
| РЖД БО-1 | 9,40 | - | 05.12.2012 | ▲ 104,80 | 0,03 | 3 642 | 6,67 | 1,70 | 43 | 40 |
| РЖД-10 | 15,00 | - | 06.03.2014 | ▼ 121,50 | -0,01 | 343 414 | 7,22 | 2,50 | 47 | 70 |
| РЖД-11 | 7,80 | - | 18.11.2015 | - 101,60 | - | - | 7,53 | 4,03 | 15 | 29 |
| РЖД-12 | 14,90 | 24.11.2011 | 16.05.2019 | ▲ 107,29 | 0,01 | 6 813 | 5,45 | 0,76 | 27 | 51 |
| РЖД-13 | 10,00 | 08.09.2011 | 06.03.2014 | - 103,26 | - | 322 907 | - | 0,08 | - | 32 |
| РЖД-14 | 9,87 | 10.04.2012 | 07.04.2015 | - 104,45 | - | 231 318 | - | 0,18 | - | 42 |
| РЖД-15 | 10,50 | 24.12.2012 | 20.06.2016 | - 106,80 | - | 35 244 | - | 0,38 | - | 41 |
| РЖД-16 | 14,33 | 13.06.2011 | 05.06.2017 | ▲ 103,07 | 0,32 | 4 484 | 5,25 | 0,35 | 112 | 62 |
| РЖД-17 | 10,80 | 22.07.2013 | 16.07.2018 | - | - | - | - | 0,46 | - | 29 |
| РЖД-18 | 11,00 | 21.07.2014 | 15.07.2019 | - 113,36 | - | 102 | - | 0,46 | - | 32 |
| РЖД-19 | 13,50 | 25.07.2011 | 08.07.2024 | - | - | - | - | 0,45 | - | 17 |
| РЖД-23 | 9,00 | 29.01.2015 | 16.01.2025 | - 104,91 | - | - | 7,70 | 3,44 | 52 | 63 |
| РЖД-7 | 7,55 | - | 07.11.2012 | - 101,60 | - | - | 6,67 | 1,65 | 47 | 29 |
| РЖД-8 | 8,50 | - | 06.07.2011 | ▲ 101,65 | 0,01 | 508 | 4,41 | 0,41 | 6 | 47 |
| РЖД-9 | 0,10 | 18.05.2011 | 13.11.2013 | - | - | - | - | 0,26 | - | 29 |
| ТрансКонтейнер-1 | 9,50 | - | 26.02.2013 | - 104,32 | - | - | 7,33 | 1,85 | 98 | 22 |
| ТрансКонтейнер-2 | 8,80 | - | 04.06.2015 | - 102,39 | - | - | 8,17 | 3,10 | 113 | 22 |

* - рейтинг ликвидности рассчитывается на основе данных за 90 дней и обновляется ежедневно

Источник: ММВБ; оценка: Велес Капитал



Торговля

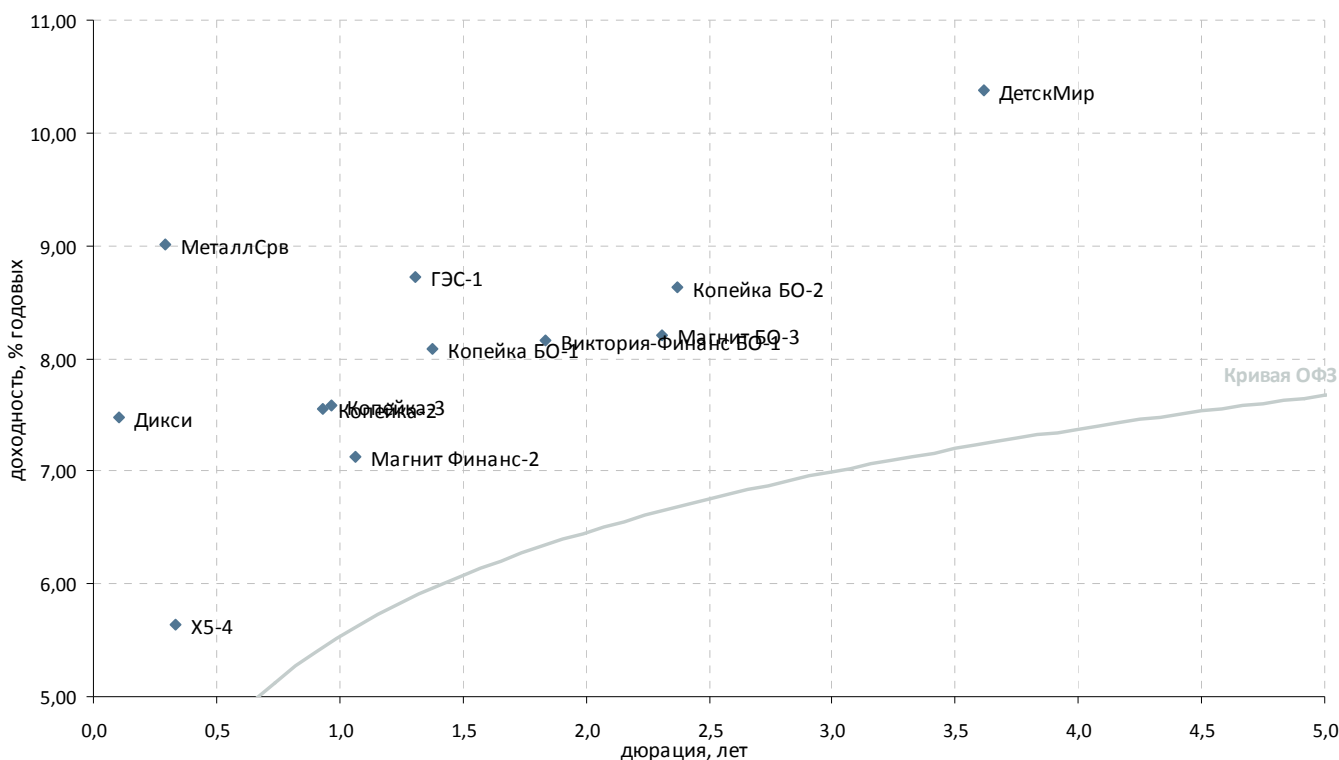

| Выпуск | Купон, % год. | Оферта | Погашение | Цена, % | Изм. цены, б.п. | Объем торгов, тыс руб. | Эф. дох-ть, % год. | Дюрация, лет | Спрэд к крив. ОФЗ | Рейтинг ликвидн. |
|----------------------------------|---------------|------------|------------|---------|-----------------|------------------------|--------------------|--------------|-------------------|------------------|
| Розничные сети | | | | | | | | | | |
| 7Континент-БО1 | 15,50 | - | 17.06.2011 | - | - | - | - | - | - | - |
| X5 | 7,95 | - | 01.07.2014 | - | - | - | - | 3,02 | - | 49 |
| X5-4 | 18,46 | 09.06.2011 | 02.06.2016 | 104,29 | - | - | 5,64 | 0,33 | 156 | 46 |
| Викторія-Финанс БО-1 | 8,00 | - | 12.02.2013 | 100,00 | - | 400 | 8,16 | 1,83 | 182 | 6 |
| Дикси | 9,25 | - | 17.03.2011 | 100,18 | -0,02 | 706 | 7,48 | 0,10 | 494 | 41 |
| Карусель | 12,00 | - | 12.09.2013 | - | - | - | - | 2,13 | - | 2 |
| Копейка БО-1 | 9,50 | 24.07.2012 | 23.07.2013 | 102,25 | - | - | 8,09 | 1,38 | 213 | 31 |
| Копейка БО-2 | 9,00 | - | 01.10.2013 | 101,50 | - | 2 551 | 8,63 | 2,37 | 195 | 34 |
| Копейка-2 | 16,50 | - | 15.02.2012 | 109,00 | - | - | 7,55 | 0,93 | 211 | 26 |
| Копейка-3 | 9,80 | - | 15.02.2012 | 102,40 | - | - | 7,58 | 0,96 | 209 | 25 |
| Магнит БО-1 | 8,25 | - | 09.09.2013 | 100,49 | - | - | 8,19 | 2,31 | 154 | 26 |
| Магнит БО-2 | 8,25 | - | 09.09.2013 | 100,40 | - | 7 | 8,23 | 2,31 | 158 | 26 |
| Магнит БО-3 | 8,25 | - | 09.09.2013 | 100,47 | - | - | 8,20 | 2,31 | 155 | 24 |
| Магнит БО-4 | 8,25 | - | 09.09.2013 | 100,45 | -0,13 | 496 | 8,21 | 2,31 | 156 | 35 |
| Магнит Финанс-2 | 8,20 | - | 23.03.2012 | 101,27 | 0,11 | 61 489 | 7,12 | 1,07 | 150 | 39 |
| Матрица-3 | 15,00 | 24.11.2011 | 22.11.2012 | - | - | - | - | - | - | - |
| НТС-1 | 15,00 | - | 26.04.2011 | 80,00 | - | - | 201,19 | 0,21 | 19 770 | 24 |
| Югинвестрегион-1 | 13,75 | 25.10.2011 | 21.04.2015 | - | - | - | - | - | - | - |
| Торговля топливом и газом | | | | | | | | | | |
| ГЭС-1 | 8,00 | - | 20.06.2012 | 99,30 | - | - | 8,72 | 1,31 | 282 | 29 |
| Торговля металлом | | | | | | | | | | |
| ДиПОС | 6,00 | 21.06.2011 | 19.06.2012 | - | - | - | - | 0,25 | - | 3 |
| МеталлСрв | 11,00 | 25.05.2011 | 23.05.2012 | 100,59 | - | 26 142 | 9,01 | 0,29 | 510 | 25 |
| Прочие торговые компании | | | | | | | | | | |
| ДОМО-1 | 15,00 | 19.05.2011 | 16.05.2013 | - | - | - | - | 0,27 | - | 24 |
| АлмГрэйс | 15,00 | - | 07.06.2012 | - | - | - | - | 1,21 | - | - |
| Апт36.6-2 | 18,00 | - | 05.06.2012 | 100,10 | -0,06 | 2 884 | 19,06 | 0,73 | 1 394 | 39 |
| ДетскМир | 8,50 | - | 26.05.2015 | 94,41 | - | - | 10,38 | 3,62 | 314 | 25 |
| Интерград1 | 9,10 | 11.07.2012 | 09.07.2014 | - | - | - | - | 1,36 | - | 21 |
| КубНива-1 | 15,50 | - | 20.02.2014 | 104,50 | - | - | 14,10 | 2,39 | 741 | 21 |
| Спартак-2 | 17,00 | - | 22.03.2011 | 100,00 | - | 18 | 17,14 | 0,12 | 1 444 | 24 |

* - рейтинг ликвидности рассчитывается на основе данных за 90 дней и обновляется ежедневно

Источник: ММВБ; оценка: Велес Капитал



Машиностроение

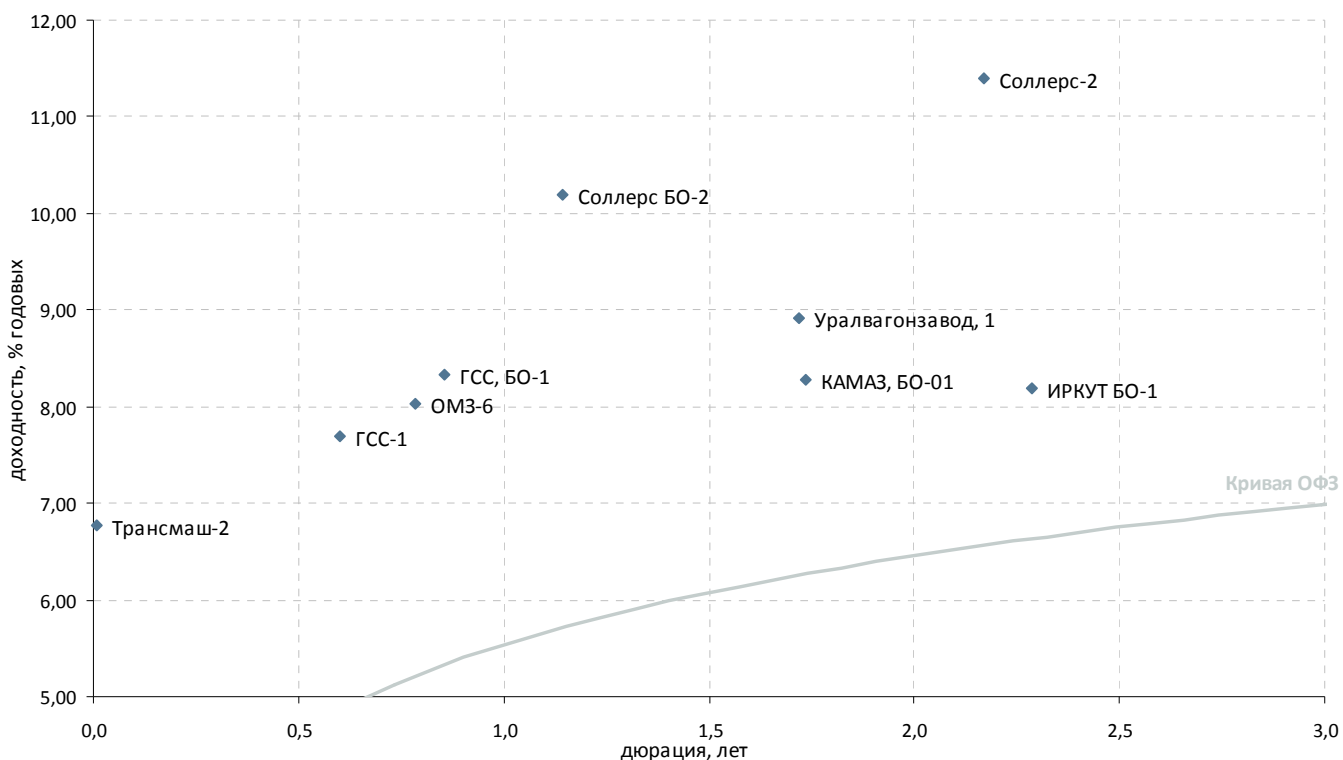

| Выпуск | Купон, % год. | Оферта | Погашение | Цена, % | Изм. цены, б.п. | Объем торгов, тыс руб. | Эф. дох-ть, % год. | Дюрация, лет | Спрэд к крив. ОФЗ | Рейтинг ликвидн. |
|--|---------------|------------|------------|----------|-----------------|------------------------|--------------------|--------------|-------------------|------------------|
| Автомобилестроение | | | | | | | | | | |
| АвтоВАЗ-4 | 0,10 | 24.05.2011 | 20.05.2014 | - 96,00 | - | 1 | - | 3,28 | - | 23 |
| КАМАЗ, БО-01 | 9,00 | 17.12.2012 | 16.12.2013 | - 101,50 | - | 915 | 8,27 | 1,74 | 200 | 39 |
| Соллерс БО-2 | 13,00 | 02.05.2012 | 01.05.2013 | ▲ 103,43 | 0,23 | 3 454 | 10,19 | 1,15 | 447 | 32 |
| Соллерс-2 | 12,50 | - | 17.07.2013 | ▼ 102,95 | -0,13 | 7 742 | 11,39 | 2,17 | 483 | 39 |
| Транспортное машиностроение | | | | | | | | | | |
| ТВЗ БО-1 | 7,00 | 15.06.2011 | 12.06.2013 | - | - | - | - | 0,22 | - | 9 |
| ТМХ, БО-1 | 6,50 | - | 23.01.2014 | - | - | - | - | 2,70 | - | 2 |
| Трансмаш-2 | 6,75 | - | 10.02.2011 | - 100,00 | - | - | 6,78 | 0,01 | 761 | 13 |
| Уралвагонзавод, 1 | 9,25 | 13.12.2012 | 07.12.2017 | ▲ 100,85 | 0,07 | 185 547 | 8,92 | 1,72 | 266 | 60 |
| Самолетостроение | | | | | | | | | | |
| ГСС, БО-1 | 8,25 | 23.12.2011 | 20.12.2013 | - 100,05 | - | - | 8,34 | 0,85 | 301 | 30 |
| ГСС-1 | 9,25 | 22.09.2011 | 26.03.2017 | ▲ 101,00 | 0,08 | 20 200 | 7,69 | 0,60 | 283 | 34 |
| ИРКУТ БО-1 | 9,25 | - | 10.09.2013 | - 102,80 | - | - | 8,19 | 2,28 | 156 | 38 |
| Тяжелое машиностроение | | | | | | | | | | |
| ОМЗ-5 | 13,00 | - | 30.08.2011 | - | - | - | - | 0,53 | - | 20 |
| ОМЗ-6 | 13,00 | 02.12.2011 | 31.05.2013 | - 104,00 | - | - | 8,03 | 0,79 | 281 | 19 |
| ЭМАльянс | 10,97 | - | 08.07.2011 | - 97,00 | - | - | 19,46 | 0,37 | 1 523 | 2 |
| Авиадвигателестроение и производство газотурбинных систем | | | | | | | | | | |
| СатурнНПО-2 | 11,00 | 21.03.2011 | 20.09.2011 | - | - | - | - | 0,11 | - | - |
| СатурнНПО-3 | 8,50 | 06.12.2011 | 06.06.2014 | - | - | - | - | 0,73 | - | - |
| УМПО-3 | 10,00 | - | 14.06.2012 | - | - | - | - | 1,28 | - | 19 |
| ВПК и ракетно-космическое машиностроение | | | | | | | | | | |
| Протон | 9,00 | - | 12.06.2012 | - | - | - | - | 1,28 | - | - |
| ЭнергоМаш | 13,00 | - | 22.11.2011 | - | - | - | - | 0,76 | - | - |

* - рейтинг ликвидности рассчитывается на основе данных за 90 дней и обновляются ежедневно

Источник: ММВБ; оценка: Велес Капитал



Металлургия

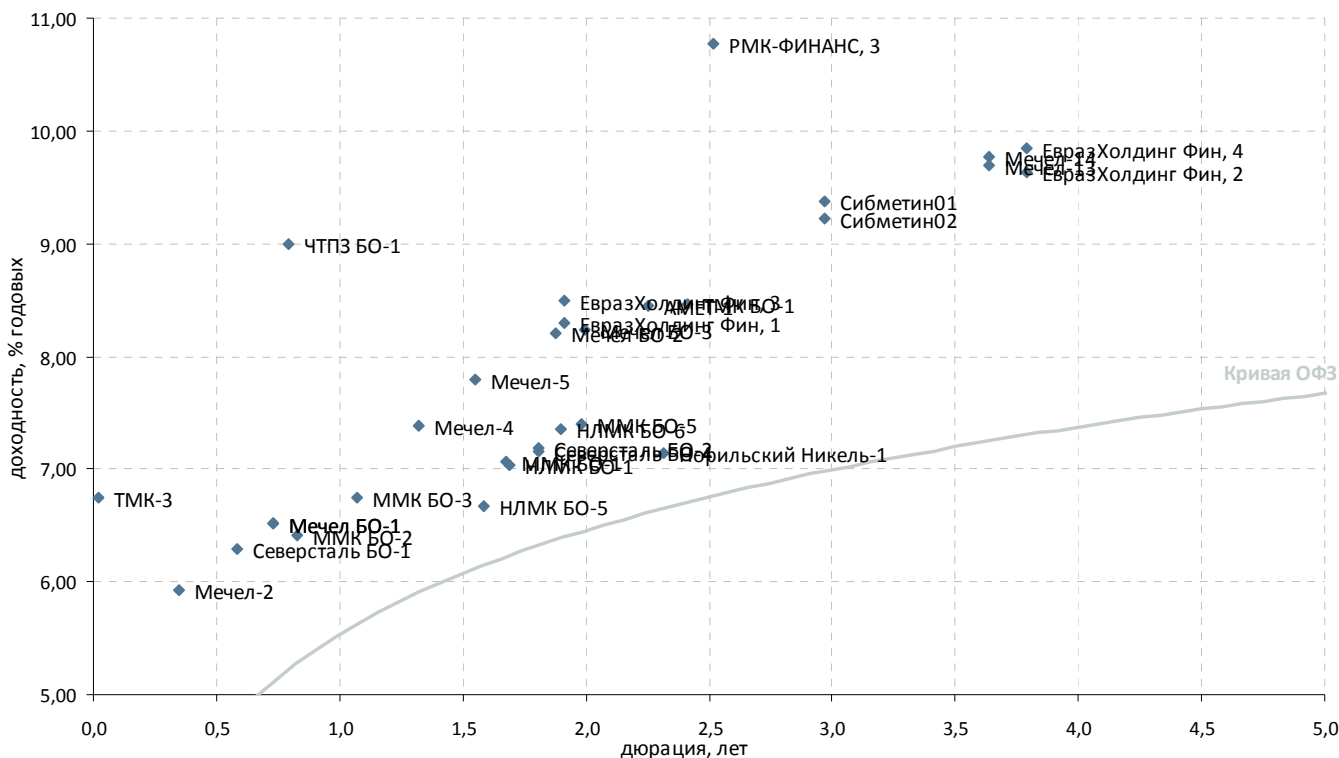

| Выпуск | Купон, % год. | Оферта | Погашение | Цена, % | Изм. цены, б.п. | Объем торгов, тыс руб. | Эф. дох-ть, % год. | Дюрация, лет | Спрэд к крив. ОФЗ | Рейтинг ликвидн. |
|----------------------------|---------------|------------|------------|----------|-----------------|------------------------|--------------------|--------------|-------------------|------------------|
| Черная металлургия | | | | | | | | | | |
| АМЕТ-1 | 8,50 | 25.08.2011 | 22.08.2013 | ▲ 100,50 | 0,05 | 28 140 | 8,45 | 2,25 | 184 | 22 |
| ЕвразХолдинг Фин, 1 | 9,25 | 22.03.2013 | 13.03.2020 | ▲ 102,12 | 0,35 | 349 215 | 8,30 | 1,91 | 190 | 84 |
| ЕвразХолдинг Фин, 2 | 9,95 | 26.10.2015 | 19.10.2020 | ▼ 101,95 | -0,29 | 265 432 | 9,64 | 3,79 | 234 | 77 |
| ЕвразХолдинг Фин, 3 | 9,25 | 22.03.2013 | 13.03.2020 | ▼ 101,75 | -0,40 | 49 939 | 8,50 | 1,91 | 210 | 54 |
| ЕвразХолдинг Фин, 4 | 9,95 | 26.10.2015 | 19.10.2020 | - 101,25 | - | - | 9,84 | 3,79 | 254 | 44 |
| Мечел БО-1 | 12,50 | 11.11.2011 | 09.11.2012 | - 104,46 | - | - | 6,52 | 0,73 | 140 | 38 |
| Мечел БО-1 | 12,50 | 11.11.2011 | 09.11.2012 | - 104,46 | - | - | 6,52 | 0,73 | 140 | 38 |
| Мечел БО-2 | 9,75 | - | 12.03.2013 | ▼ 103,23 | -0,79 | 188 813 | 8,20 | 1,88 | 183 | 40 |
| Мечел БО-3 | 9,75 | - | 24.04.2013 | ▼ 103,30 | -0,05 | 488 | 8,24 | 1,99 | 179 | 37 |
| Мечел-13 | 10,00 | 01.09.2015 | 25.08.2020 | ▲ 101,91 | 0,15 | 135 506 | 9,70 | 3,64 | 245 | 56 |
| Мечел-14 | 10,00 | 01.09.2015 | 25.08.2020 | ▼ 101,65 | -0,06 | 310 919 | 9,77 | 3,64 | 252 | 57 |
| Мечел-2 | 8,50 | 15.06.2011 | 12.06.2013 | ▼ 100,90 | -0,01 | 85 744 | 5,92 | 0,35 | 177 | 44 |
| Мечел-4 | 19,00 | 26.07.2012 | 21.07.2016 | ▲ 116,30 | 0,09 | 164 | 7,38 | 1,32 | 147 | 41 |
| Мечел-5 | 12,50 | 16.10.2012 | 09.10.2018 | ▼ 107,73 | -0,20 | 375 875 | 7,80 | 1,55 | 168 | 44 |
| ММК БО-1 | 6,90 | - | 15.11.2012 | - 99,90 | - | - | 7,07 | 1,67 | 85 | 32 |
| ММК БО-2 | 9,70 | 14.12.2011 | 12.12.2012 | ▼ 102,75 | -0,11 | 51 376 | 6,41 | 0,83 | 112 | 47 |
| ММК БО-3 | 6,47 | 22.03.2012 | 19.09.2013 | ▲ 99,82 | 0,02 | 99 752 | 6,74 | 1,07 | 111 | 27 |
| ММК БО-5 | 7,65 | - | 04.04.2013 | - 100,75 | - | - | 7,40 | 1,98 | 96 | 30 |
| НЛМК БО-1 | 9,75 | - | 04.12.2012 | - 104,80 | - | - | 7,03 | 1,69 | 79 | 26 |
| НЛМК БО-5 | 10,75 | - | 30.10.2012 | - 106,75 | - | - | 6,67 | 1,59 | 52 | 44 |
| НЛМК БО-6 | 7,75 | - | 05.03.2013 | - 101,00 | - | - | 7,35 | 1,90 | 96 | 30 |
| СвобСокол-3 | 0,10 | - | 24.05.2011 | - | - | - | - | 0,08 | - | - |
| Северсталь БО-1 | 14,00 | 20.09.2011 | 18.09.2012 | ▲ 104,63 | 0,02 | 146 662 | 6,29 | 0,59 | 146 | 82 |
| Северсталь БО-2 | 9,75 | - | 15.02.2013 | ▲ 105,00 | 0,05 | 7 358 | 7,18 | 1,81 | 86 | 41 |
| Северсталь БО-4 | 9,75 | - | 15.02.2013 | ▲ 105,05 | 0,45 | 32 | 7,15 | 1,81 | 83 | 26 |
| Сибметин01 | 13,50 | 16.10.2014 | 10.10.2019 | ▼ 113,30 | -0,20 | 702 654 | 9,37 | 2,97 | 239 | 61 |
| Сибметин02 | 13,50 | 16.10.2014 | 10.10.2019 | ▼ 113,79 | 0,34 | 151 546 | 9,22 | 2,97 | 224 | 61 |
| Производители труб | | | | | | | | | | |
| ТМК БО-1 | 8,85 | - | 22.10.2013 | ▼ 101,29 | -0,51 | 556 230 | 8,47 | 2,41 | 177 | 74 |
| ТМК-3 | 9,80 | - | 15.02.2011 | - 100,09 | - | - | 6,74 | 0,02 | 627 | 41 |
| ЧТПЗ БО-1 | 16,50 | 06.12.2011 | 04.12.2012 | ▼ 105,97 | -0,27 | 16 290 | 9,00 | 0,79 | 377 | 46 |
| ЧТПЗ-3 | 8,00 | 26.04.2011 | 21.04.2015 | - | - | - | - | 0,17 | - | 5 |
| Цветная металлургия | | | | | | | | | | |
| НОК | 10,00 | - | 22.09.2011 | - | - | - | - | 0,55 | - | - |
| НОК-3 | 12,50 | - | 26.08.2014 | - | - | - | - | 0,54 | - | - |
| Норильский Никель-1 | 7,00 | - | 30.07.2013 | ▲ 99,96 | 0,07 | 1 260 | 7,14 | 2,32 | 49 | 71 |
| РМК-ФИНАНС, 3 | 10,40 | 17.12.2013 | 15.12.2015 | - 99,75 | - | - | 10,77 | 2,52 | 401 | 31 |
| УГМК-УЭМ | 8,25 | - | 28.02.2012 | - | - | - | - | 0,98 | - | 2 |

* - рейтинг ликвидности рассчитывается на основе данных за 90 дней и обновляется ежедневно

Источник: ММВБ; оценка: Велес Капитал



Горнодобывающая промышленность

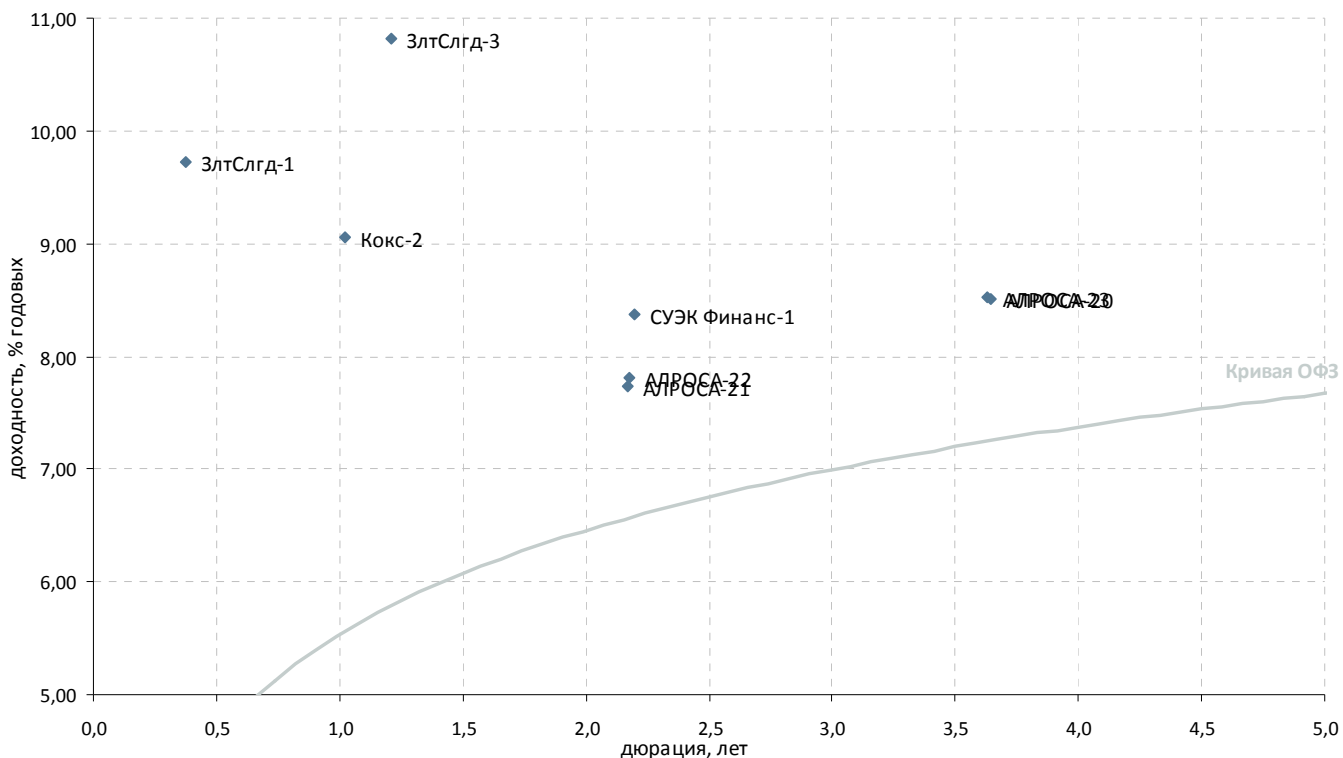

| Выпуск | Купон, % год. | Оферта | Погашение | Цена, % | Изм. цены, б.п. | Объем торгов, тыс руб. | Эф. дох-ть, % год. | Дюрация, лет | Спрэд к крив. ОФЗ | Рейтинг ликвидн. |
|---------------------------------------|---------------|------------|------------|----------|-----------------|------------------------|--------------------|--------------|-------------------|------------------|
| Горнодобывающая промышленность | | | | | | | | | | |
| АЛРОСА-20 | 8,95 | - | 23.06.2015 | ▲ 102,53 | 0,16 | 21 | 8,51 | 3,64 | 126 | 51 |
| АЛРОСА-21 | 8,25 | 20.06.2013 | 18.06.2015 | ▲ 101,56 | 0,21 | 11 172 | 7,74 | 2,17 | 118 | 66 |
| АЛРОСА-22 | 8,25 | 25.06.2013 | 23.06.2015 | - 101,44 | - | - | 7,81 | 2,18 | 124 | 49 |
| АЛРОСА-23 | 8,95 | - | 18.06.2015 | ▲ 102,48 | 0,15 | 245 351 | 8,52 | 3,63 | 127 | 63 |
| Белон-2 | 17,00 | 24.02.2011 | 23.02.2012 | - - | - | - | - | 0,96 | - | - |
| Далур | 10,00 | - | 05.02.2013 | - - | - | - | - | 1,86 | - | - |
| ЗлтСлгд-1 | 16,50 | - | 28.06.2011 | - 102,71 | - | - | 9,73 | 0,38 | 549 | 20 |
| ЗлтСлгд-2 | 15,00 | - | 21.12.2011 | - - | - | - | - | 0,83 | - | 20 |
| ЗлтСлгд-3 | 16,50 | 31.05.2012 | 29.05.2014 | - 107,14 | - | - | 10,82 | 1,21 | 503 | 24 |
| ЗлтСлгд-4 | 16,50 | 27.06.2012 | 25.06.2014 | - - | - | - | - | 1,27 | - | - |
| Кокс-2 | 12,00 | - | 15.03.2012 | ▼ 103,20 | -0,30 | 5 | 9,06 | 1,02 | 350 | 33 |
| Магнезит-2 | 19,00 | - | 28.03.2011 | - - | - | - | - | 0,12 | - | - |
| СУЭК Финанс-1 | 9,35 | 05.07.2013 | 26.06.2020 | ▲ 102,45 | 0,15 | 557 501 | 8,37 | 2,20 | 179 | 60 |

* - рейтинг ликвидности рассчитывается на основе данных за 90 дней и обновляется ежедневно

Источник: ММВБ; оценка: Велес Капитал



Прочее

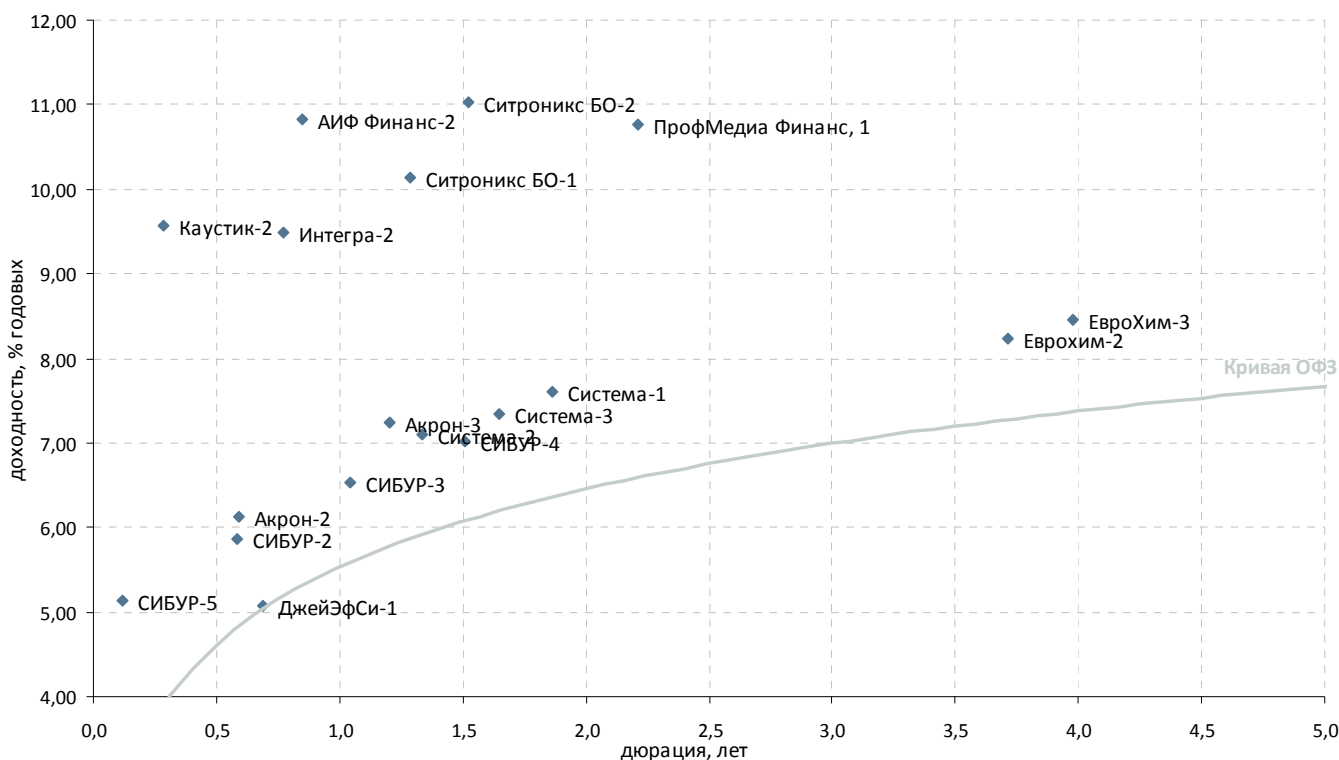

| Выпуск | Купон, % год. | Оферта | Погашение | Цена, % | Изм. цены, б.п. | Объем торгов, тыс руб. | Эф. дох-ть, % год. | Дюрация, лет | Спрэд к крив. ОФЗ | Рейтинг ликвидн. |
|---|---------------|------------|------------|----------|-----------------|------------------------|--------------------|--------------|-------------------|------------------|
| Химическая промышленность и производство удобрений | | | | | | | | | | |
| АзотКемерово-1 | 3,00 | - | 17.09.2015 | - | - | - | - | - | - | - |
| Акрон-2 | 14,05 | 22.09.2011 | 19.09.2013 | - 104,80 | - | 1 289 | 6,13 | 0,59 | 129 | 32 |
| Акрон-3 | 13,85 | 23.05.2012 | 20.11.2013 | - 108,20 | - | - | 7,25 | 1,20 | 147 | 26 |
| Альянс-1 | 14,00 | - | 14.09.2011 | - | - | - | - | 0,56 | - | 10 |
| Еврохим-2 | 8,90 | 30.06.2015 | 26.06.2018 | - 103,00 | - | - | 8,24 | 3,71 | 96 | 35 |
| ЕвроХим-3 | 8,25 | 18.11.2015 | 14.11.2018 | - 99,87 | - | - | 8,45 | 3,98 | 108 | 23 |
| КуйбАзот-2 | 8,80 | - | 04.03.2011 | - | - | - | - | 0,07 | - | 30 |
| НКНХ-4 | 10,00 | - | 26.03.2012 | - | - | - | - | 1,05 | - | 6 |
| СИБУР-1 | 10,47 | - | 01.11.2012 | - | - | - | - | 1,59 | - | - |
| СИБУР-2 | 13,50 | 16.09.2011 | 13.03.2015 | - 104,70 | - | - | 5,86 | 0,58 | 104 | 30 |
| СИБУР-3 | 9,25 | 16.03.2012 | 13.03.2015 | - 103,00 | - | - | 6,54 | 1,05 | 94 | 34 |
| СИБУР-4 | 7,30 | 14.09.2012 | 13.03.2015 | - 100,60 | - | - | 7,02 | 1,51 | 94 | 29 |
| СИБУР-5 | 9,00 | 18.03.2011 | 13.03.2015 | - 100,50 | - | - | 5,13 | 0,12 | 246 | 30 |
| ФОРМАТ-1 | 17,00 | 09.06.2011 | 06.12.2012 | - | - | - | - | 0,32 | - | - |
| Многоотраслевые холдинги | | | | | | | | | | |
| Система-1 | 9,75 | - | 07.03.2013 | ▲ 104,30 | 0,05 | 1 | 7,61 | 1,87 | 125 | 34 |
| Система-2 | 14,75 | 14.08.2012 | 12.08.2014 | ▲ 111,02 | 0,17 | 64 867 | 7,09 | 1,34 | 117 | 61 |
| Система-3 | 12,50 | 29.11.2012 | 24.11.2016 | ▼ 108,81 | -0,17 | 3 591 | 7,34 | 1,65 | 114 | 61 |
| Другие отрасли | | | | | | | | | | |
| АИФ Финанс-2 | 11,25 | 23.12.2011 | 21.12.2012 | - 100,55 | - | - | 10,83 | 0,85 | 551 | 23 |
| ДжейЭфСи-1 | 5,00 | - | 20.10.2011 | - 99,99 | - | 9 | 5,07 | 0,69 | 3 | 19 |
| Интегра-2 | 16,75 | - | 29.11.2011 | ▼ 105,65 | -0,96 | 106 | 9,49 | 0,77 | 430 | 22 |
| Интурист-2 | 14,00 | 22.05.2012 | 21.05.2013 | - 102,50 | - | 52 | 12,16 | 1,19 | 639 | 31 |
| Каустик-2 | 18,00 | - | 07.07.2011 | - 102,50 | - | - | 9,56 | 0,28 | 570 | 25 |
| Протек-1 | 12,00 | - | 02.11.2011 | - | - | - | - | 0,70 | - | 6 |
| ПрофМедиа Финанс, 1 | 10,50 | 18.07.2013 | 16.07.2015 | - 100,03 | - | 64 728 | 10,76 | 2,21 | 417 | 44 |
| СенаторУК-1 | 14,00 | 20.05.2011 | 18.05.2012 | - | - | - | - | 0,16 | - | - |
| Ситроникс БО-1 | 11,75 | 19.06.2012 | 18.06.2013 | ▲ 102,30 | 0,11 | 8 342 | 10,13 | 1,28 | 426 | 21 |
| Ситроникс БО-2 | 10,75 | 08.10.2012 | 07.10.2013 | - 100,00 | - | 1 800 | 11,02 | 1,52 | 493 | 26 |

* - рейтинг ликвидности рассчитывается на основе данных за 90 дней и обновляются ежедневно

Источник: ММВБ; оценка: Велес Капитал



Пищевая промышленность и С/Х

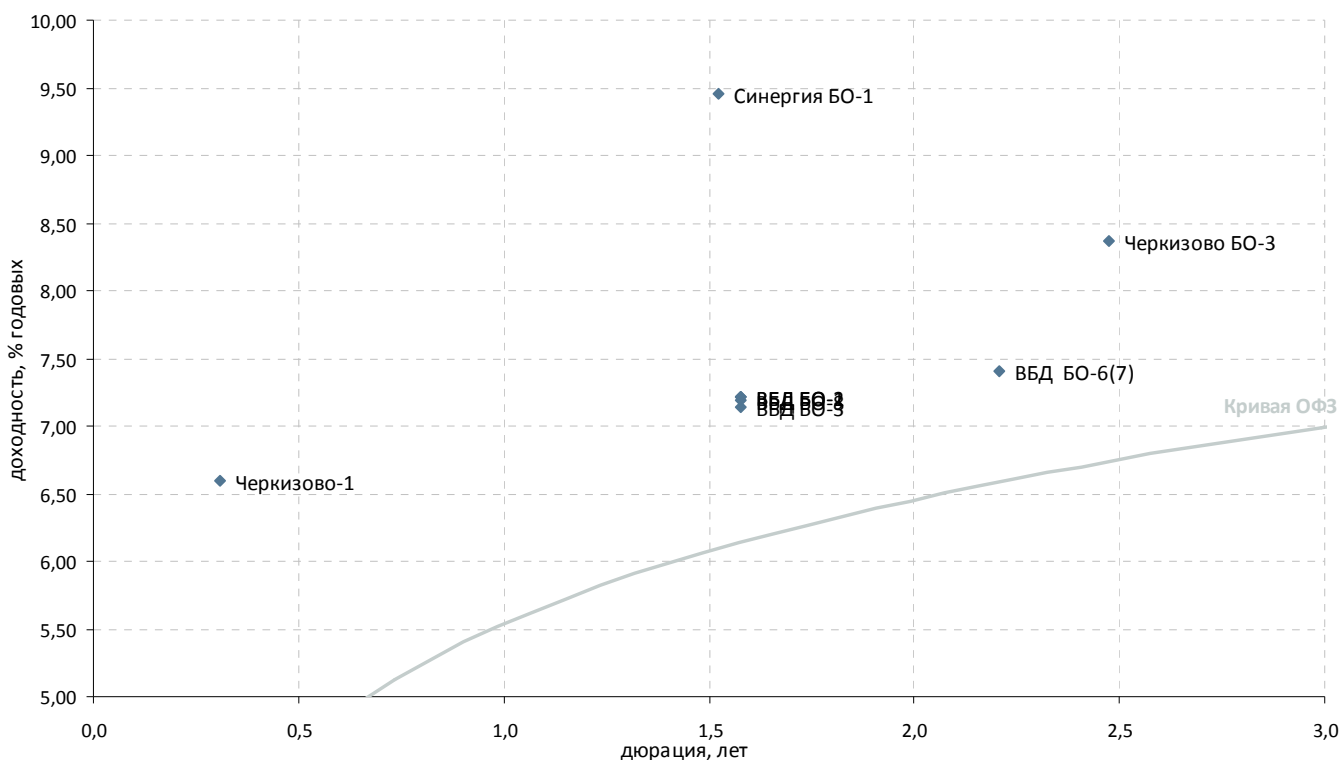

| Выпуск | Купон, % год. | Оферта | Погашение | Цена, % | Изм. цены, б.п. | Объем торгов, тыс руб. | Эф. дох-ть, % год. | Дюрация, лет | Спрэд к крив. ОФЗ | Рейтинг ликвидн. |
|-------------------------------|---------------|------------|------------|---------|-----------------|------------------------|--------------------|--------------|-------------------|------------------|
| Пищевая промышленность | | | | | | | | | | |
| Аладушкин-2 | 17,70 | - | 23.11.2011 | - | 105,15 | - | 11,03 | 0,75 | 587 | 20 |
| ВБД БО-6 | 7,90 | - | 27.06.2013 | - | 101,33 | - | 7,41 | 2,21 | 82 | 39 |
| ВБД БО-7 | 7,90 | - | 27.06.2013 | ▼ | 101,10 | -0,25 | 7,52 | 2,21 | 93 | 32 |
| ВБД БО-1 | 7,35 | 12.10.2012 | 11.10.2013 | - | 100,39 | - | 7,22 | 1,58 | 108 | 35 |
| ВБД БО-2 | 7,35 | 12.10.2012 | 11.10.2013 | - | 100,40 | - | 7,21 | 1,58 | 107 | 32 |
| ВБД БО-3 | 7,35 | 12.10.2012 | 11.10.2013 | ▲ | 100,50 | 0,09 | 7,14 | 1,58 | 100 | 33 |
| ВБД БО-8 | 7,35 | 12.10.2012 | 11.10.2013 | ▲ | 100,43 | 0,03 | 7,19 | 1,58 | 105 | 43 |
| ВБД-3 | 7,45 | - | 27.02.2013 | - | - | - | - | 1,88 | - | 23 |
| Микоян-2 | - | - | 07.02.2013 | - | - | - | - | 0,92 | - | 7 |
| Мираторг-1 | 11,00 | 04.08.2011 | 02.08.2012 | - | - | - | - | 0,49 | - | 21 |
| НатурПрод-3 | 19,50 | - | 23.05.2011 | - | - | - | - | 0,27 | - | - |
| ОбКонд-1 | 10,75 | - | 16.05.2012 | - | - | - | - | 1,18 | - | 3 |
| ОбКонд-2 | 15,00 | 20.04.2011 | 17.04.2013 | - | - | - | - | 0,17 | - | 14 |
| РусМоре-1 | 10,00 | 16.06.2011 | 14.06.2012 | - | - | - | - | 0,34 | - | 21 |
| Синергия БО-1 | 9,75 | 04.10.2012 | 03.10.2013 | - | 100,76 | - | 9,45 | 1,52 | 335 | 31 |
| Синергия-3 | 10,00 | 21.02.2011 | 18.08.2014 | - | - | - | - | 0,00 | - | 9 |
| Черкизово БО-3 | 8,25 | - | 08.11.2013 | - | 100,10 | - | 8,37 | 2,47 | 163 | 28 |
| Черкизово-1 | 12,75 | - | 31.05.2011 | - | 101,95 | - | 6,59 | 0,31 | 261 | 21 |
| Юнимилк-1 | 14,00 | - | 06.09.2011 | - | - | - | - | 0,54 | - | 16 |
| Сельское хозяйство | | | | | | | | | | |
| АгроСоюз-2 | 17,00 | - | 28.03.2012 | - | - | - | - | 1,02 | - | - |
| Группа Разгуляй, БО-9 | - | - | 15.06.2011 | - | - | - | - | - | - | - |
| КомосГруп-1 | 13,50 | - | 21.07.2011 | - | - | - | - | 0,45 | - | 13 |
| ПАВА-2 | - | - | 21.10.2011 | - | - | - | - | 0,70 | - | 3 |
| СибАгрГруп-2 | 17,00 | 14.09.2011 | 12.09.2012 | - | - | - | - | 0,57 | - | 20 |
| ЮгФинСервис-1 | 9,10 | 22.05.2012 | 20.05.2014 | - | - | - | - | 2,96 | - | 24 |

* - рейтинг ликвидности рассчитывается на основе данных за 90 дней и обновляется ежедневно

Источник: ММВБ; оценка: Велес Капитал



Строительство и недвижимость

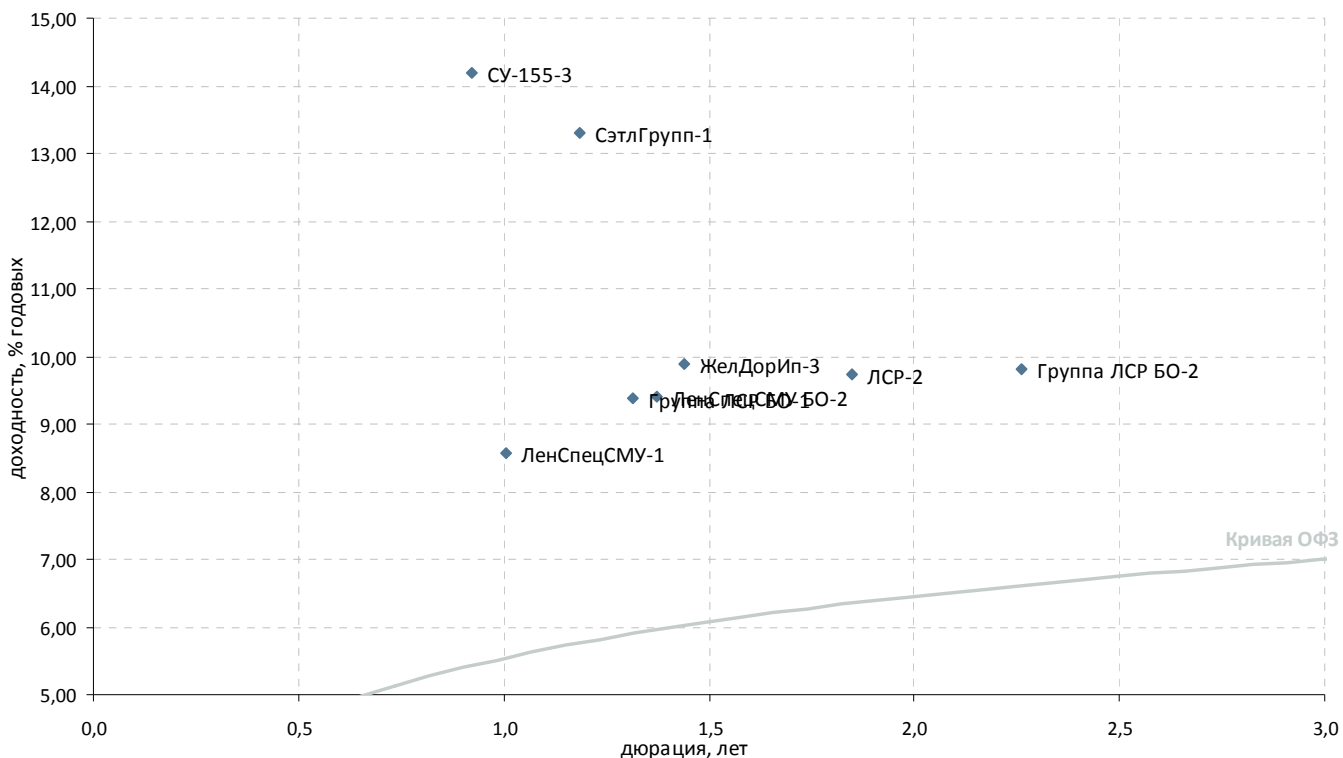

| Выпуск | Купон, % год. | Оферта | Погашение | Цена, % | Изм. цены, б.п. | Объем торгов, тыс руб. | Эф. дох-ть, % год. | Дюрация, лет | Спрэд к крив. ОФЗ | Рейтинг ликвидн. |
|--|---------------|------------|------------|---------|-----------------|------------------------|--------------------|--------------|-------------------|------------------|
| Стройматериалы | | | | | | | | | | |
| ЖелБет-1 | 10,00 | - | 27.05.2011 | - | - | - | - | 0,29 | - | 6 |
| ТехноНиколь БО-1 | 13,50 | - | 11.09.2013 | - | - | - | - | 2,08 | - | - |
| ТехноНиколь БО-2 | 13,00 | 20.09.2012 | 19.09.2013 | - | - | - | - | 1,41 | - | 4 |
| ТехноНиколь БО-3 | 13,00 | 26.09.2012 | 25.09.2013 | - | - | - | - | 1,42 | - | 2 |
| ТехноНиколь-2 | 7,00 | 10.03.2011 | 07.03.2012 | - | - | - | - | 0,08 | - | 15 |
| ЮниТайл-1 | 12,00 | - | 22.06.2011 | - | - | - | - | 0,26 | - | 1 |
| Строительство жилой и коммерческой недвижимости | | | | | | | | | | |
| АРТУГ-2 | 16,00 | 24.03.2011 | 22.03.2012 | - | - | - | - | 0,12 | - | 16 |
| ГлМосСтр-2 | 1,00 | - | 17.03.2011 | - | - | - | - | 0,02 | - | 5 |
| Группа ЛСР БО-1 | 10,50 | 26.06.2012 | 25.06.2013 | - | 101,70 | - | 9,37 | 1,31 | 347 | 21 |
| Группа ЛСР БО-2 | 10,00 | - | 10.09.2013 | ▲ | 100,90 | 0,13 | 7 808 | 9,82 | 320 | 31 |
| ЖелДорИп-2 | 12,00 | - | 19.04.2012 | - | - | - | - | 1,12 | - | 16 |
| ЖелДорИп-3 | 13,00 | - | 19.09.2012 | - | 104,91 | - | 9,89 | 1,44 | 387 | 20 |
| Ладья-Финанс, 1 | 13,75 | - | 13.09.2012 | - | - | - | - | 1,48 | - | 20 |
| ЛенСпецСМУ БО-2 | 14,50 | - | 23.05.2013 | ▲ | 107,61 | 0,16 | 6 | 9,40 | 344 | 24 |
| ЛенСпецСМУ-1 | 16,00 | - | 07.12.2012 | ▲ | 107,85 | 0,55 | 68 906 | 8,58 | 304 | 28 |
| ЛР-Инвест, 1 | 13,75 | - | 17.07.2012 | - | - | - | - | 1,32 | - | 20 |
| ЛСР-2 | 9,80 | 31.01.2013 | 01.08.2013 | ▲ | 100,50 | 0,05 | 641 | 9,74 | 339 | 30 |
| ЛСР-Инв-2 | 9,25 | - | 14.07.2011 | - | - | - | - | 0,39 | - | 11 |
| ЛЭКстрой-2 | 0,10 | - | 22.07.2011 | - | - | - | - | - | - | - |
| НовИнвест-1 | 12,00 | - | 07.07.2011 | - | - | - | - | 0,29 | - | 9 |
| СУ-155-3 | 15,50 | 16.02.2011 | 15.02.2012 | ▲ | 99,12 | 0,19 | 22 076 | 14,18 | 875 | 40 |
| СэтлГрупп-1 | 11,70 | - | 15.05.2012 | ▲ | 98,60 | 0,10 | 2 728 | 13,31 | 755 | 19 |
| Х-МСтрой-2 | 10,00 | - | 12.07.2011 | - | - | - | - | 0,40 | - | 1 |

* - рейтинг ликвидности рассчитывается на основе данных за 90 дней и обновляются ежедневно

Источник: ММВБ; оценка: Велес Капитал



Строительство и недвижимость

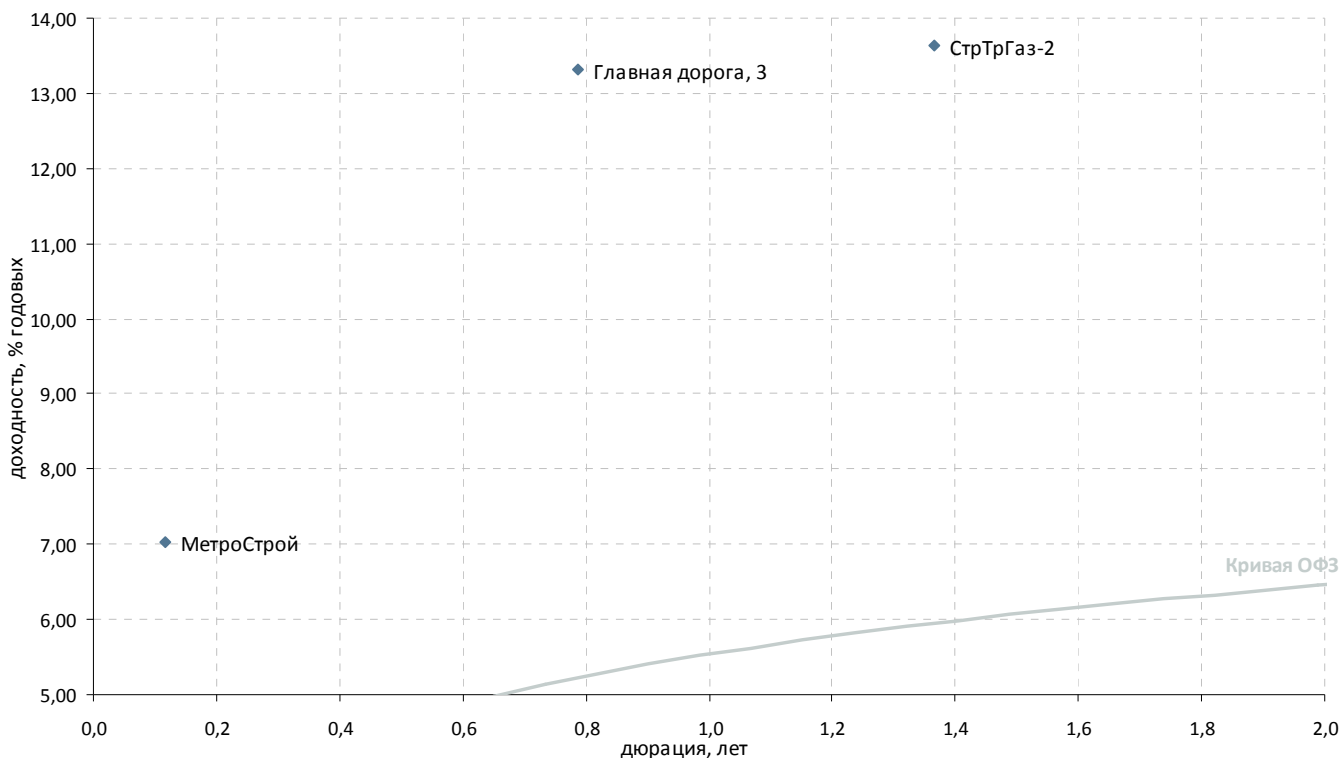

| Выпуск | Купон, % год. | Оферта | Погашение | Цена, % | Изм. цены, б.п. | Объем торгов, тыс руб. | Эф. дох-ть, % год. | Дюрация, лет | Спрэд к крив. ОФЗ | Рейтинг ликвидн. |
|--|---------------|------------|------------|---------|-----------------|------------------------|--------------------|--------------|-------------------|------------------|
| Прочее строительство и недвижимость | | | | | | | | | | |
| АтомСтрЭк-1 | 7,75 | - | 24.05.2011 | - | - | - | - | 0,15 | - | - |
| Главная дорога, 3 | 5,00 | - | 30.10.2028 | - | 94,01 | - | 13,31 | 0,79 | 809 | 69 |
| Космос-1 | 10,20 | - | 16.06.2011 | - | - | - | - | 0,23 | - | 1 |
| Макромир-2 | - | - | 03.07.2012 | - | - | - | - | 1,40 | - | - |
| МетроСтрой | 7,00 | 25.03.2011 | 23.09.2011 | - | 100,00 | - | 7,03 | 0,12 | 435 | 2 |
| МИндустр | 12,25 | - | 16.08.2011 | - | - | - | - | 0,43 | - | - |
| М-Индустр-2 | - | - | 10.07.2013 | - | - | - | - | 2,42 | - | - |
| Система-Галс, 1 | 8,50 | - | 08.04.2014 | - | - | - | - | 2,69 | - | 2 |
| Система-Галс, 2 | 8,50 | - | 15.04.2014 | - | - | - | - | 2,71 | - | 1 |
| СтрТрГаз-2 | 8,49 | - | 13.07.2012 | ▲ | 94,02 | 52 | 13,64 | 1,37 | 769 | 44 |
| СтрТрГаз-3 | 8,50 | - | 11.04.2013 | - | - | - | - | 1,96 | - | 23 |
| Хортекс-1 | 13,00 | 15.02.2012 | 14.08.2013 | - | 93,49 | - | 21,33 | 0,93 | 1 589 | 22 |
| ЭнергоСт-1 | 12,00 | - | 20.05.2011 | - | - | - | - | 0,15 | - | - |

* - рейтинг ликвидности рассчитывается на основе данных за 90 дней и обновляются ежедневно

Источник: ММВБ; оценка: Велес Капитал



Ипотечные компании

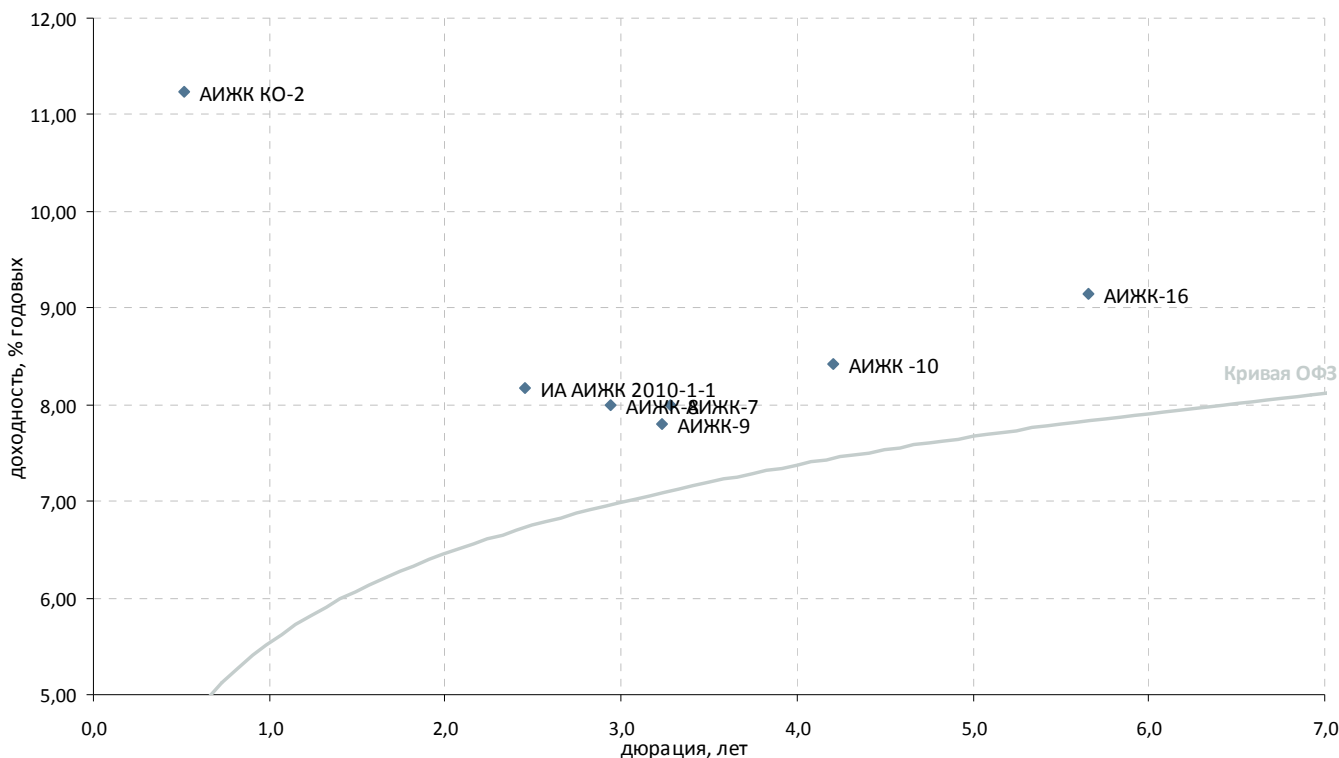

| Выпуск | Купон, % год. | Оферта | Погашение | Цена, % | Изм. цены, б.п. | Объем торгов, тыс руб. | Эфф. дох-ть, % год. | Дюрация, лет | Спрэд к крив. ОФЗ | Рейтинг ликвидн. |
|---------------------------|---------------|------------|------------|----------|-----------------|------------------------|---------------------|--------------|-------------------|------------------|
| Ипотечные компании | | | | | | | | | | |
| АИЖК -10 | 8,20 | - | 15.09.2020 | - 99,50 | - | - | 8,42 | 4,21 | 98 | 48 |
| АИЖК -11 | 8,05 | - | 15.11.2018 | - | - | - | - | 4,93 | - | 33 |
| АИЖК КО-2 | 9,00 | - | 23.08.2011 | ▼ 99,00 | -0,69 | 238 | 11,24 | 0,52 | 658 | 28 |
| АИЖК, 20 | 8,60 | - | 15.12.2027 | - | - | - | - | 8,93 | - | 3 |
| АИЖК-12 | 10,25 | - | 15.12.2013 | - 109,55 | - | 110 597 | - | 0,35 | - | 31 |
| АИЖК-13 | 10,25 | - | 15.04.2018 | - | - | - | - | 0,18 | - | 27 |
| АИЖК-14 | 10,25 | - | 15.05.2023 | - | - | - | - | 0,27 | - | 23 |
| АИЖК-15 | 10,25 | - | 15.09.2028 | - | - | - | - | 0,10 | - | 24 |
| АИЖК-16 | 8,25 | - | 15.09.2021 | - 96,50 | - | - | 9,15 | 5,65 | 132 | 26 |
| АИЖК-4 | 8,70 | - | 01.02.2012 | - | - | - | - | 0,95 | - | 20 |
| АИЖК-5 | 7,35 | - | 15.10.2012 | - | - | - | - | 1,13 | - | 25 |
| АИЖК-6 | 7,40 | - | 15.07.2014 | - | - | - | - | 2,23 | - | 14 |
| АИЖК-7 | 7,68 | - | 15.07.2016 | - 99,70 | - | 67 866 | 8,00 | 3,28 | 89 | 29 |
| АИЖК-8 | 7,63 | - | 15.06.2018 | - 99,60 | - | - | 7,99 | 2,94 | 102 | 32 |
| АИЖК-9 | 7,49 | - | 15.02.2017 | - 99,70 | - | - | 7,80 | 3,23 | 71 | 29 |
| ВТБ24-5 (1-ИП) | 9,70 | 14.12.2011 | 10.12.2014 | - | - | - | - | 0,82 | - | 29 |
| ЖилСоцИпФ-2 | 9,00 | - | 26.07.2011 | - | - | - | - | 0,33 | - | - |
| ИА АИЖК 2010-1-1 | 9,00 | 30.09.2013 | 20.11.2042 | - 102,65 | - | - | 8,17 | 2,45 | 144 | 29 |
| ИА АИЖК 2010-1-2 | 6,50 | - | 20.11.2042 | - | - | - | - | 11,08 | - | 4 |
| ИАРТ-1 | - | - | 04.08.2013 | - | - | - | - | 2,49 | - | - |
| МИА-1 | 10,00 | - | 20.09.2012 | - | - | - | - | - | - | 20 |
| МИА-3 | 7,25 | - | 23.02.2012 | - | - | - | - | 1,00 | - | 6 |
| МИА-4 | 7,35 | 04.10.2012 | 01.10.2015 | - | - | - | - | 1,56 | - | 12 |
| МИА-5 | 7,40 | 21.07.2011 | 17.07.2014 | - | - | - | - | 0,44 | - | 7 |
| МОИА-2 | 7,99 | - | 07.09.2011 | - | - | - | - | - | - | - |
| МОИА-3 | 7,75 | - | 14.06.2014 | - | - | - | - | - | - | - |
| ОИЖК-1 | 9,24 | - | 21.02.2012 | ▲ 96,98 | 0,09 | 3 197 | 13,75 | 0,76 | 858 | 24 |
| РИАТО, 1 | 13,75 | - | 03.06.2013 | - 99,90 | - | - | 14,53 | 1,75 | 825 | 20 |

* - рейтинг ликвидности рассчитывается на основе данных за 90 дней и обновляется ежедневно

Источник: ММВБ; оценка: Велес Капитал



Финансовые компании

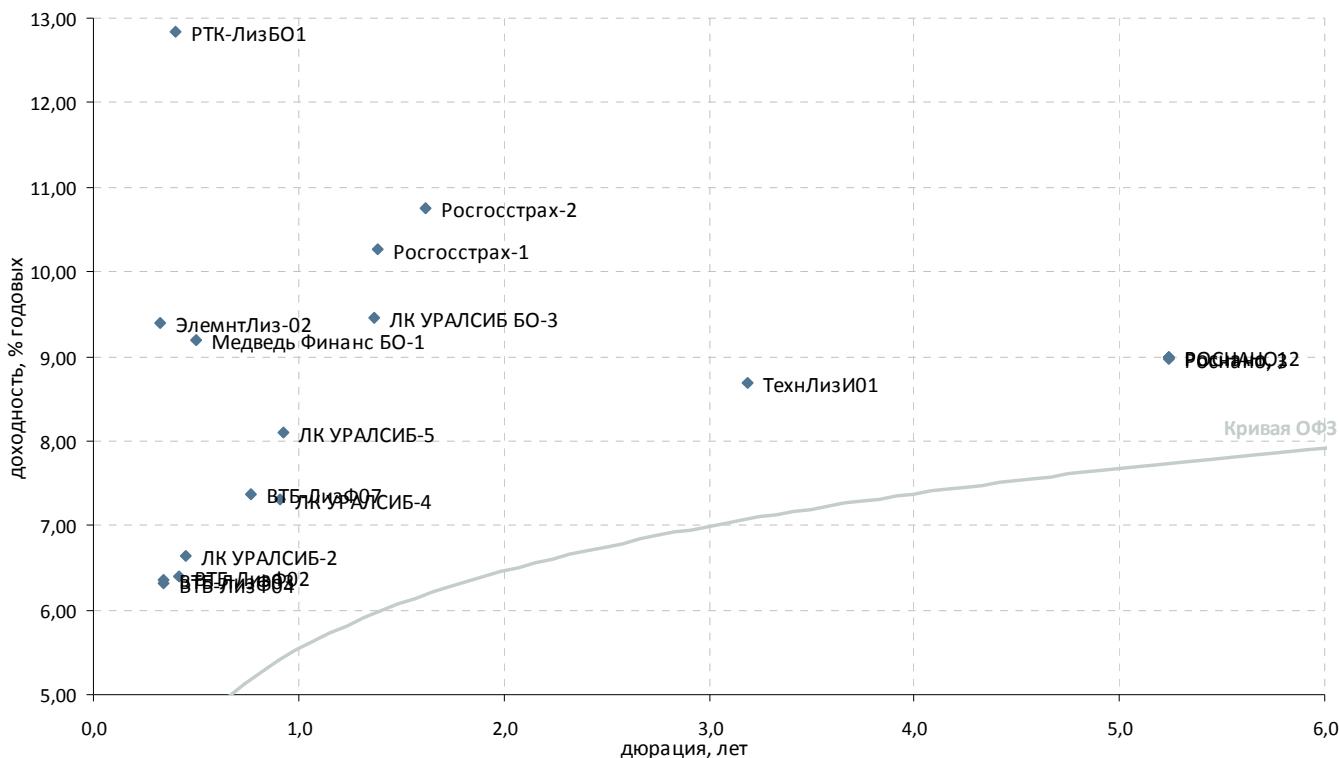

| Выпуск | Купон, % год. | Оферта | Погашение | Цена, % | Изм. цены, б.п. | Объем торгов, тыс руб. | Эф. дох-ть, % год. | Дюрация, лет | Спрэд к крив. ОФЗ | Рейтинг ликвидн. | |
|-------------------------------|---------------|------------|------------|----------|-----------------|------------------------|--------------------|--------------|-------------------|------------------|----|
| Инвестиции и факторинг | | | | | | | | | | | |
| ИК Стратегия, 2 | - | - | 04.02.2013 | - | - | - | - | 1,99 | - | 20 | |
| ИФК РФА-Инвест, 2 | 8,40 | - | 17.10.2013 | - | - | - | - | 2,14 | - | 24 | |
| КИТ Финанс Капитал-1 | 11,00 | - | 17.04.2014 | - | - | - | - | 2,69 | - | 2 | |
| НПФ-1 | 5,00 | - | 07.05.2019 | - | - | - | - | - | - | - | |
| НФК-3 | 11,50 | - | 03.05.2011 | - | - | - | - | 0,23 | - | 15 | |
| Роснано, 1 | 8,90 | - | 20.12.2017 | ▲ 100,55 | 0,07 | 1 | 8,98 | 5,24 | 125 | 35 | |
| РОСНАНО, 2 | 8,90 | - | 20.12.2017 | ▲ 100,55 | 0,06 | 1 | 8,98 | 5,24 | 125 | 30 | |
| Роснано, 3 | 8,90 | - | 20.12.2017 | ▲ 100,65 | 0,16 | 1 | 8,96 | 5,24 | 123 | 30 | |
| Лизинговые компании | | | | | | | | | | | |
| ВТБ-ЛизФ01 | 7,10 | 10.05.2012 | 06.11.2014 | - | - | - | - | 1,02 | - | 23 | |
| ВТБ-ЛизФ02 | 7,00 | 12.07.2011 | 07.07.2015 | ▲ 100,31 | 0,01 | 54 430 | 6,40 | 0,42 | 202 | 27 | |
| ВТБ-ЛизФ03 | 7,50 | 14.06.2011 | 07.06.2016 | ▼ 100,44 | -0,01 | 34 129 | 6,35 | 0,34 | 223 | 25 | |
| ВТБ-ЛизФ04 | 7,50 | 14.06.2011 | 07.06.2016 | ▼ 100,45 | -0,03 | 38 641 | 6,32 | 0,34 | 220 | 23 | |
| ВТБ-ЛизФ07 | 6,85 | 07.12.2011 | 30.11.2016 | - | 99,75 | - | 921 | 7,37 | 0,76 | 219 | 23 |
| ВТБ-ЛизФ08 | 7,05 | 07.02.2012 | 01.08.2017 | - | - | - | - | 0,92 | - | 31 | |
| ВТБ-ЛизФ09 | 6,65 | 10.08.2011 | 02.08.2017 | - | - | - | - | 0,49 | - | 20 | |
| Европлан-1 | 10,00 | - | 11.08.2011 | - | - | - | - | 0,32 | - | 10 | |
| ЛК УРАЛСИБ БО-3 | 9,50 | - | 29.10.2013 | ▲ 100,49 | 0,25 | 112 612 | 9,45 | 1,37 | 349 | 32 | |
| ЛК УРАЛСИБ-2 | 14,50 | - | 21.07.2011 | ▼ 103,46 | -0,09 | 6 370 | 6,64 | 0,45 | 216 | 39 | |
| ЛК УРАЛСИБ-3 | 16,50 | - | 23.02.2012 | - | - | - | - | 0,94 | - | 9 | |
| ЛК УРАЛСИБ-4 | 16,50 | - | 19.01.2012 | - | 108,50 | - | 7,31 | 0,91 | 189 | 21 | |
| ЛК УРАЛСИБ-5 | 8,50 | - | 19.01.2012 | ▲ 100,50 | 0,05 | 503 | 8,09 | 0,93 | 265 | 22 | |
| Медведь Финанс БО-1 | 14,00 | 19.08.2011 | 16.08.2013 | ▲ 102,60 | 0,02 | 27 742 | 9,20 | 0,50 | 457 | 24 | |
| НОМОС-Лиз1 | 12,00 | - | 08.07.2011 | - | - | - | - | 0,41 | - | 5 | |
| ПрТехЛиз01 | 16,00 | - | 25.04.2011 | - | - | - | - | 0,08 | - | - | |
| ПЭБЛзинг-3 | 14,00 | 16.09.2011 | 12.09.2014 | - | - | - | - | 0,57 | - | 17 | |
| ПЭБЛзинг3 | 14,00 | 16.09.2011 | 12.09.2014 | - | - | - | - | 0,57 | - | 17 | |
| РТК-ЛизБО1 | 12,00 | 09.08.2011 | 06.08.2013 | - | 99,81 | - | - | 12,83 | 0,40 | 850 | 28 |
| РФЦ-Лиз 02 | 13,00 | - | 27.10.2011 | - | - | - | - | 0,33 | - | - | |
| ТехнЛизИО1 | 8,50 | - | 24.10.2014 | - | 99,94 | 1 | 8,69 | 3,19 | 161 | 20 | |
| Трансфин-М, БО-4 | 8,40 | - | 29.11.2013 | - | - | - | - | 2,52 | - | 8 | |
| Трансфин-М, БО-5 | 8,40 | - | 29.11.2013 | - | - | - | - | 2,52 | - | 2 | |
| Трансфин-М-11 | 11,00 | 08.12.2011 | 03.12.2015 | - | - | - | - | 0,80 | - | 1 | |
| Трансфин-М-11 | 11,00 | 08.12.2011 | 03.12.2015 | - | - | - | - | 0,80 | - | 1 | |
| Трансфин-М-БО-3 | 9,75 | - | 13.08.2013 | - | - | - | - | 2,19 | - | 6 | |
| ЭлемнтЛиз-02 | 21,00 | 09.06.2011 | 04.09.2014 | ▼ 103,87 | -0,13 | 22 | 9,39 | 0,32 | 535 | 23 | |
| Страховые компании | | | | | | | | | | | |
| Росгосстрах-1 | 10,00 | 19.07.2012 | 16.07.2015 | ▲ 99,97 | 0,02 | 821 | 10,27 | 1,39 | 430 | 32 | |
| Росгосстрах-2 | 10,50 | 08.11.2012 | 02.11.2017 | ▼ 100,00 | -0,09 | 168 | 10,76 | 1,62 | 458 | 30 | |

* - рейтинг ликвидности рассчитывается на основе данных за 90 дней и обновляется ежедневно

Источник: ММВБ; оценка: Велес Капитал Капитал



Госбанки

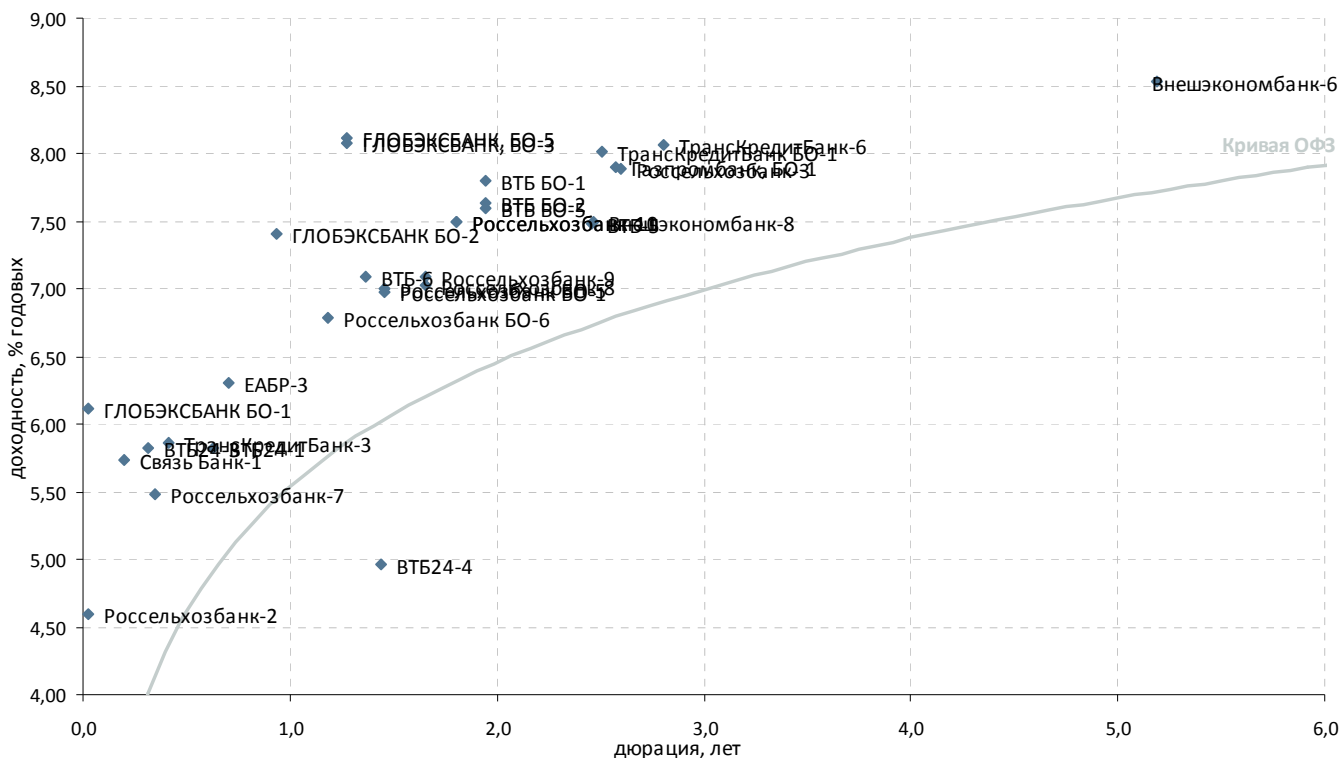

| Выпуск | Купон, % год. | Оферта | Погашение | Цена, % | Изм. цены, б.п. | Объем торгов, тыс руб. | Эф. дох-ть, % год. | Дюрация, лет | Спрэд к крив. ОФЗ | Рейтинг ликвидн. |
|----------------------|---------------|------------|------------|---------|-----------------|------------------------|--------------------|--------------|-------------------|------------------|
| Госбанки | | | | | | | | | | |
| Внешэкономбанк-6 | 7,90 | 17.10.2017 | 13.10.2020 | 97,66 | -0,34 | 309 174 | 8,53 | 5,19 | 81 | 44 |
| Внешэкономбанк-8 | 6,90 | 22.10.2013 | 13.10.2020 | 98,89 | 0,32 | 7 | 7,49 | 2,47 | 76 | 51 |
| ВТБ БО-1 | 7,60 | - | 15.03.2013 | 100,04 | - | - | 7,80 | 1,94 | 138 | 26 |
| ВТБ БО-2 | 7,60 | - | 15.03.2013 | 100,35 | - | - | 7,63 | 1,94 | 121 | 31 |
| ВТБ БО-5 | 7,60 | - | 15.03.2013 | 100,40 | - | - | 7,60 | 1,94 | 118 | 41 |
| ВТБ24-1 | 11,50 | - | 05.10.2011 | 103,65 | 0,03 | 5 183 | 5,82 | 0,63 | 89 | 34 |
| ВТБ24-3 | 6,30 | 01.06.2011 | 29.05.2013 | 100,16 | 0,16 | 20 032 | 5,82 | 0,31 | 183 | 26 |
| ВТБ24-4 | 6,90 | 23.08.2012 | 20.02.2014 | 102,95 | - | - | 4,96 | 1,44 | - | 25 |
| ВТБ-5 | 7,40 | - | 17.10.2013 | 100,30 | 0,13 | 50 380 | 7,48 | 2,46 | 75 | 37 |
| ВТБ-6 | 7,20 | 11.07.2012 | 06.07.2016 | 100,39 | -0,01 | 510 020 | 7,09 | 1,36 | 114 | 44 |
| Газпромбанк, БО-1 | 7,75 | - | 08.12.2013 | 99,98 | - | - | 7,90 | 2,57 | 111 | 42 |
| Газпромбанк-4 | 6,85 | - | 15.11.2012 | - | - | - | - | 1,68 | - | 24 |
| Газпромбанк-5 | 6,85 | - | 22.11.2012 | - | - | - | - | 1,70 | - | 21 |
| ГЛОБЭКСБАНК БО-1 | 9,25 | 16.02.2011 | 16.02.2013 | 100,10 | - | - | 6,11 | 0,02 | 548 | 35 |
| ГЛОБЭКСБАНК БО-2 | 8,10 | 22.01.2012 | 22.07.2013 | 100,75 | - | - | 7,41 | 0,94 | 196 | 25 |
| ГЛОБЭКСБАНК, БО-3 | 8,10 | 08.06.2012 | 08.12.2013 | 100,20 | 0,05 | 160 | 8,08 | 1,28 | 222 | 38 |
| ГЛОБЭКСБАНК, БО-5 | 8,10 | 08.06.2012 | 08.12.2013 | 100,15 | - | 1 102 | 8,12 | 1,28 | 226 | 26 |
| ЕАБР-3 | 10,50 | 01.11.2011 | 25.10.2016 | 103,00 | 0,02 | 3 090 | 6,31 | 0,71 | 123 | 23 |
| ЕБРР-2 | 4,01 | - | 21.04.2011 | - | - | - | - | 0,20 | - | 23 |
| ЕБРР-3 | 3,96 | - | 07.09.2011 | 100,15 | - | 880 | 2,11 | 0,08 | - | 24 |
| ЕБРР-4 | 3,75 | - | 12.06.2014 | - | - | - | - | 0,10 | - | 19 |
| Россельхозбанк БО-1 | 7,20 | 29.08.2012 | 28.08.2013 | 100,48 | - | - | 6,98 | 1,46 | 94 | 26 |
| Россельхозбанк БО-5 | 7,20 | 29.08.2012 | 28.08.2013 | 100,45 | 0,05 | 10 045 | 7,00 | 1,46 | 96 | 39 |
| Россельхозбанк БО-6 | 6,60 | 01.05.2012 | 29.10.2013 | 99,90 | - | 59 915 | 6,79 | 1,18 | 103 | 26 |
| Россельхозбанк-10 | 9,00 | 06.02.2013 | 29.01.2020 | 103,00 | - | - | 7,50 | 1,80 | 118 | 28 |
| Россельхозбанк-11 | 9,00 | 07.02.2013 | 30.01.2020 | 103,03 | - | - | 7,49 | 1,80 | 117 | 31 |
| Россельхозбанк-2 | 7,85 | - | 16.02.2011 | 100,08 | - | 50 050 | 4,60 | 0,02 | 397 | 27 |
| Россельхозбанк-3 | 9,25 | 13.02.2014 | 09.02.2017 | 104,00 | -0,15 | 171 634 | 7,89 | 2,60 | 109 | 49 |
| Россельхозбанк-4 | 11,50 | 05.10.2011 | 27.09.2017 | - | - | - | - | 0,63 | - | 21 |
| Россельхозбанк-5 | 13,50 | 06.12.2011 | 27.11.2018 | - | - | - | - | 0,80 | - | 7 |
| Россельхозбанк-6 | 7,80 | 15.08.2014 | 09.02.2018 | - | - | - | - | 3,04 | - | 13 |
| Россельхозбанк-7 | 6,90 | 14.06.2011 | 05.06.2018 | 100,50 | -0,07 | 3 855 | 5,48 | 0,35 | 134 | 26 |
| Россельхозбанк-8 | 10,10 | 22.11.2012 | 14.11.2019 | 105,30 | - | - | 7,03 | 1,66 | 82 | 28 |
| Россельхозбанк-9 | 10,10 | 22.11.2012 | 14.11.2019 | 105,20 | - | - | 7,09 | 1,66 | 88 | 26 |
| Связь Банк-1 | 16,00 | - | 21.04.2011 | 102,13 | - | - | 5,74 | 0,20 | 234 | 21 |
| ТрансКредитБанк БО-1 | 7,80 | - | 17.11.2013 | 99,85 | - | - | 8,01 | 2,51 | 125 | 41 |
| ТрансКредитБанк-2 | 6,90 | - | 12.06.2012 | - | - | - | - | 1,30 | - | 22 |
| ТрансКредитБанк-3 | 10,30 | - | 07.07.2011 | 101,80 | 1,80 | 1 | 5,86 | 0,41 | 150 | 26 |
| ТрансКредитБанк-5 | 7,90 | - | 12.08.2013 | - | - | - | - | 2,24 | - | 34 |
| ТрансКредитБанк-6 | 8,25 | - | 17.04.2014 | 100,95 | - | - | 8,06 | 2,81 | 115 | 36 |

* - рейтинг ликвидности рассчитывается на основе данных за 90 дней и обновляются ежедневно

Источник: ММВБ; оценка: Велес Капитал



Банки с участием иностранного капитала

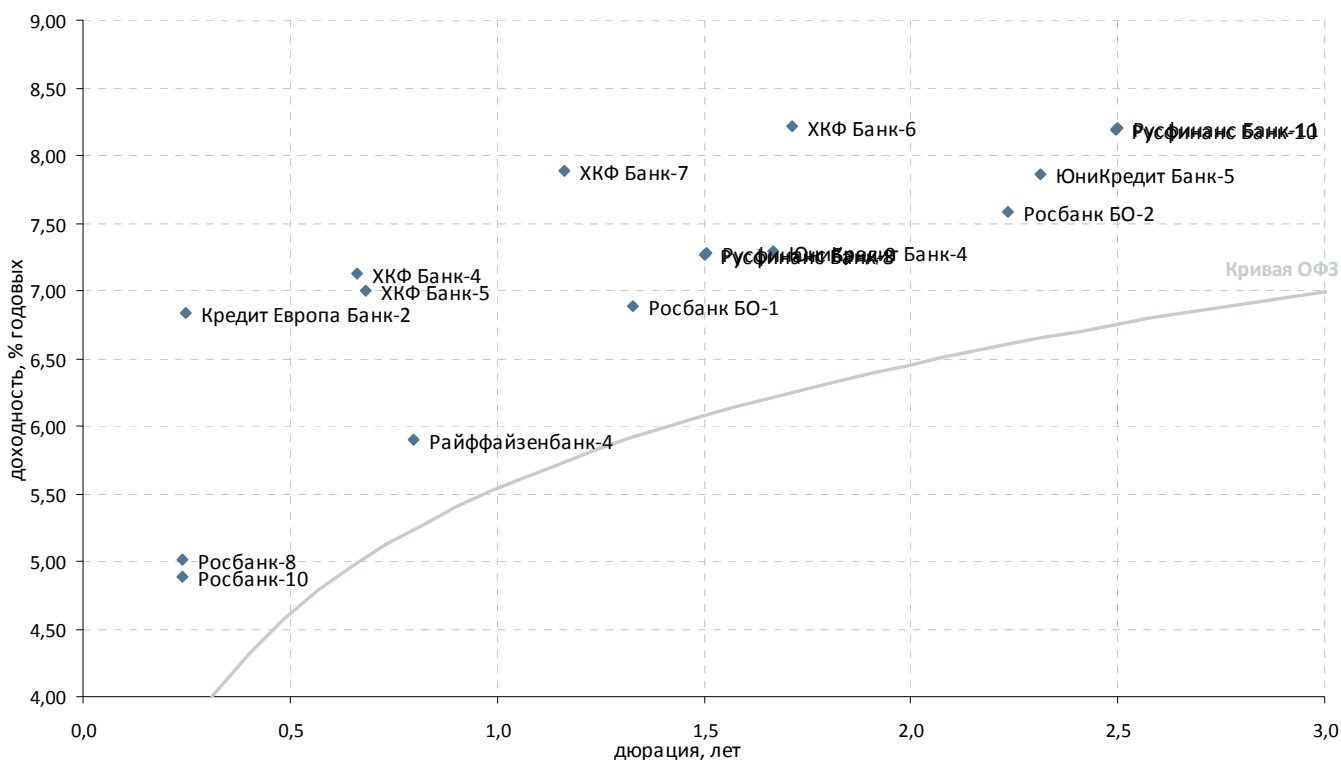

| Выпуск | Купон, % год. | Оферта | Погашение | Цена, % | Изм. цены, б.п. | Объем торгов, тыс руб. | Эфф. дох-ть, % год. | Дюрация, лет | Спрэд к крив. ОФЗ | Рейтинг ликвидн. |
|---|---------------|------------|------------|---------|-----------------|------------------------|---------------------|--------------|-------------------|------------------|
| Банки с участием иностранного капитала | | | | | | | | | | |
| Банк Интеза, 2 | 11,00 | - | 30.11.2011 | - | - | - | - | 0,78 | - | 3 |
| Кредит Европа Банк-2 | 11,50 | - | 28.06.2011 | 101,83 | - | - | 6,83 | 0,25 | 314 | 8 |
| Москоммерцбанк-2 | 12,00 | - | 15.02.2011 | - | - | - | - | - | - | - |
| Москоммерцбанк-3 | 10,00 | - | 12.06.2013 | - | - | - | - | - | - | - |
| Райффайзенбанк, БО-07 | 7,50 | - | 27.11.2013 | - | - | - | - | 2,55 | - | 20 |
| Райффайзенбанк-4 | 13,50 | 06.12.2011 | 03.12.2013 | 106,10 | -0,01 | 11 523 | 5,90 | 0,80 | 66 | 41 |
| Росбанк БО-1 | 7,40 | 25.06.2012 | 25.06.2013 | 100,81 | - | - | 6,89 | 1,33 | 98 | 28 |
| Росбанк БО-2 | 8,00 | - | 08.07.2013 | 101,20 | 0,05 | 150 | 7,58 | 2,23 | 98 | 25 |
| Росбанк-10 | 12,00 | 06.05.2011 | 07.11.2014 | 101,68 | -0,15 | 50 841 | 4,89 | 0,24 | 124 | 37 |
| Росбанк-8 | 12,00 | 06.05.2011 | 06.11.2013 | 101,65 | -0,18 | 15 | 5,01 | 0,24 | 136 | 38 |
| Русфинанс Банк-10 | 7,90 | 12.11.2013 | 10.11.2015 | 99,66 | - | - | 8,19 | 2,50 | 144 | 33 |
| Русфинанс Банк-11 | 7,90 | 13.11.2013 | 11.11.2015 | 99,65 | - | - | 8,20 | 2,50 | 145 | 25 |
| Русфинанс Банк-8 | 7,70 | 17.09.2012 | 14.09.2015 | 100,82 | -0,08 | 50 410 | 7,27 | 1,50 | 119 | 30 |
| Русфинанс Банк-9 | 7,70 | 18.09.2012 | 15.09.2015 | 100,81 | -0,19 | 37 309 | 7,28 | 1,51 | 120 | 27 |
| ХКФ Банк-4 | 7,10 | - | 12.10.2011 | 100,10 | - | - | 7,13 | 0,66 | 214 | 22 |
| ХКФ Банк-5 | 8,15 | 19.10.2011 | 17.04.2013 | 100,90 | - | - | 7,00 | 0,68 | 197 | 31 |
| ХКФ Банк-6 | 7,75 | 11.12.2012 | 10.06.2014 | 99,60 | - | 1 047 | 8,22 | 1,72 | 197 | 23 |
| ХКФ Банк-7 | 9,00 | 26.04.2012 | 23.04.2015 | 101,55 | -0,25 | 5 080 | 7,88 | 1,16 | 214 | 25 |
| ЮниКредит Банк-4 | 7,00 | 13.11.2012 | 10.11.2015 | 99,72 | - | - | 7,29 | 1,67 | 107 | 40 |
| ЮниКредит Банк-5 | 7,50 | 03.09.2013 | 01.09.2015 | 99,50 | -0,20 | 2 | 7,86 | 2,32 | 121 | 29 |

* - рейтинг ликвидности рассчитывается на основе данных за 90 дней и обновляется ежедневно

Источник: ММВБ; оценка: Велес Капитал



Топ-30 банков по активам

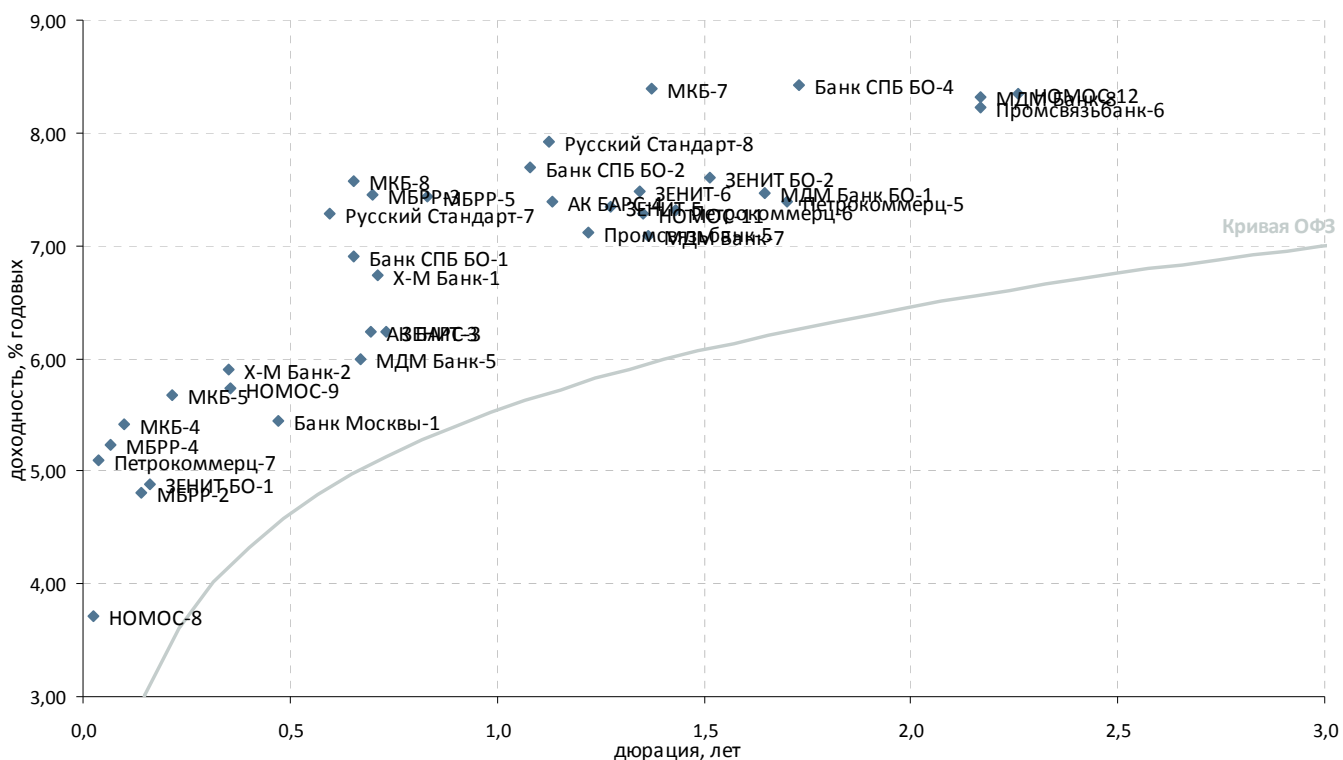

| Выпуск | Купон, % год. | Оферта | Погашение | Цена, % | Изм. цены, б.п. | Объем торгов, тыс руб. | Эф. дох-ть, % год. | Дюрация, лет | Спрэд к крив. ОФЗ | Рейтинг ликвидн. |
|--------------------------|---------------|------------|------------|----------|-----------------|------------------------|--------------------|--------------|-------------------|------------------|
| Топ 30 по активам | | | | | | | | | | |
| АК БАРС-3 | 7,90 | - | 25.10.2011 | ▲ 101,19 | 0,14 | 1 241 | 6,24 | 0,69 | 119 | 22 |
| АК БАРС-4 | 8,25 | 17.04.2012 | 15.10.2013 | ▲ 101,10 | - | - | 7,39 | 1,13 | 169 | 34 |
| Банк Москвы-1 | 6,45 | - | 29.07.2011 | - 100,50 | - | - | 5,45 | 0,47 | 91 | 14 |
| Банк Москвы-2 | 7,55 | - | 01.02.2013 | - | - | - | - | 1,88 | - | 8 |
| Банк СПБ БО-1 | 8,10 | 11.10.2011 | 09.04.2013 | ▲ 100,84 | 0,19 | 10 588 | 6,90 | 0,65 | 192 | 35 |
| Банк СПБ БО-2 | 7,50 | 26.03.2012 | 23.09.2013 | ▲ 99,93 | 0,03 | 73 956 | 7,70 | 1,08 | 206 | 42 |
| Банк СПБ БО-4 | 8,50 | 13.12.2012 | 12.12.2013 | - 100,39 | - | - | 8,43 | 1,73 | 216 | 54 |
| ЗЕНИТ БО-1 | 7,90 | 07.04.2011 | 07.04.2013 | ▲ 100,48 | 0,02 | 79 819 | 4,88 | 0,16 | 176 | 40 |
| ЗЕНИТ БО-2 | 7,75 | 22.09.2012 | 22.09.2013 | ▲ 100,42 | 0,04 | 25 105 | 7,60 | 1,52 | 151 | 42 |
| ЗЕНИТ-3 | 8,10 | - | 09.11.2011 | ▼ 101,40 | -0,05 | 40 563 | 6,24 | 0,73 | 111 | 32 |
| ЗЕНИТ-5 | 7,50 | 05.06.2012 | 04.06.2013 | ▲ 100,35 | 0,01 | 3 010 | 7,34 | 1,27 | 148 | 38 |
| ЗЕНИТ-6 | 8,00 | 03.07.2012 | 01.07.2014 | - 100,85 | - | - | 7,48 | 1,35 | 155 | 22 |
| МБРР-2 | 8,50 | 31.03.2011 | 28.03.2013 | ▲ 100,53 | 0,03 | 302 | 4,81 | 0,14 | 186 | 20 |
| МБРР-3 | 7,25 | 25.10.2011 | 23.04.2013 | - 100,00 | - | - | 7,45 | 0,70 | 239 | 22 |
| МБРР-4 | 9,40 | 03.03.2011 | 27.02.2014 | - 100,30 | - | - | 5,24 | 0,07 | 331 | 23 |
| МБРР-5 | 8,25 | 15.12.2011 | 12.06.2014 | - 100,75 | - | 856 | 7,44 | 0,83 | 214 | 28 |
| МДМ Банк БО-1 | 12,75 | - | 29.11.2012 | - 109,00 | - | 21 800 | 7,47 | 1,65 | 127 | 25 |
| МДМ Банк-5 | 10,05 | - | 18.10.2011 | ▲ 102,76 | 0,03 | 163 899 | 5,99 | 0,67 | 99 | 33 |
| МДМ Банк-7 | 11,75 | - | 19.07.2012 | - 106,50 | - | - | 7,09 | 1,37 | 114 | 27 |
| МДМ Банк-8 | 9,00 | 09.07.2013 | 09.04.2015 | ▼ 101,84 | -0,15 | 189 125 | 8,31 | 2,17 | 175 | 46 |
| МКБ-4 | 15,00 | - | 15.03.2011 | - 101,05 | - | - | 5,41 | 0,10 | 294 | 24 |
| МКБ-5 | 8,50 | 27.04.2011 | 25.04.2012 | ▲ 100,60 | 0,05 | 201 | 5,68 | 0,22 | 217 | 21 |
| МКБ-6 | 9,40 | - | 07.08.2012 | - | - | - | - | 1,37 | - | 21 |
| МКБ-7 | 9,76 | 17.07.2012 | 14.07.2015 | ▲ 102,03 | 0,02 | 146 845 | 8,40 | 1,37 | 244 | 27 |
| МКБ-8 | 9,70 | 12.10.2011 | 08.04.2015 | - 101,45 | - | 21 373 | 7,57 | 0,65 | 259 | 32 |
| НОМОС-11 | 7,40 | 04.07.2012 | 02.07.2014 | ▲ 100,32 | 0,05 | 8 000 | 7,28 | 1,35 | 134 | 32 |
| НОМОС-12 | 8,50 | 25.08.2013 | 28.08.2017 | ▼ 100,73 | -0,03 | 12 634 | 8,34 | 2,26 | 172 | 37 |
| НОМОС-8 | 9,50 | - | 16.02.2011 | ▲ 100,14 | 0,01 | 210 | 3,71 | 0,02 | 308 | 25 |
| НОМОС-9 | 7,00 | 17.06.2011 | 14.06.2013 | ▲ 100,46 | 0,04 | 50 116 | 5,73 | 0,36 | 156 | 32 |
| Петрокоммерц-4 | 5,00 | - | 06.07.2011 | - | - | - | - | 0,41 | - | 22 |
| Петрокоммерц-5 | 12,75 | 19.12.2012 | 21.12.2014 | - 109,39 | - | 148 | 7,39 | 1,70 | 115 | 22 |
| Петрокоммерц-6 | 7,75 | - | 22.08.2012 | - 100,80 | - | - | 7,32 | 1,43 | 131 | 22 |
| Петрокоммерц-7 | 14,90 | 20.02.2011 | 22.08.2012 | ▼ 100,34 | -0,11 | 702 | 5,09 | 0,04 | 397 | 28 |
| Промсвязьбанк-5 | 7,75 | - | 17.05.2012 | - 100,90 | - | - | 7,11 | 1,22 | 131 | 23 |
| Промсвязьбанк-6 | 8,25 | - | 17.06.2013 | ▲ 100,39 | 0,04 | 190 | 8,22 | 2,17 | 166 | 35 |
| Русский Стандарт-6 | 10,75 | - | 09.02.2011 | - | - | - | - | 0,01 | - | 24 |
| Русский Стандарт-7 | 7,50 | - | 20.09.2011 | - 100,19 | - | - | 7,29 | 0,60 | 244 | 26 |
| Русский Стандарт-8 | 7,75 | - | 13.04.2012 | - 99,96 | - | - | 7,92 | 1,13 | 223 | 23 |
| Х-М Банк-1 | 7,00 | - | 31.10.2011 | - 100,25 | - | - | 6,74 | 0,71 | 165 | 24 |
| Х-М Банк-2 | 7,85 | 15.06.2011 | 12.06.2013 | - 100,70 | - | - | 5,90 | 0,35 | 175 | 28 |

* - рейтинг ликвидности рассчитывается на основе данных за 90 дней и обновляются ежедневно

Источник: ММВБ; оценка: Велес Капитал



Прочие банки

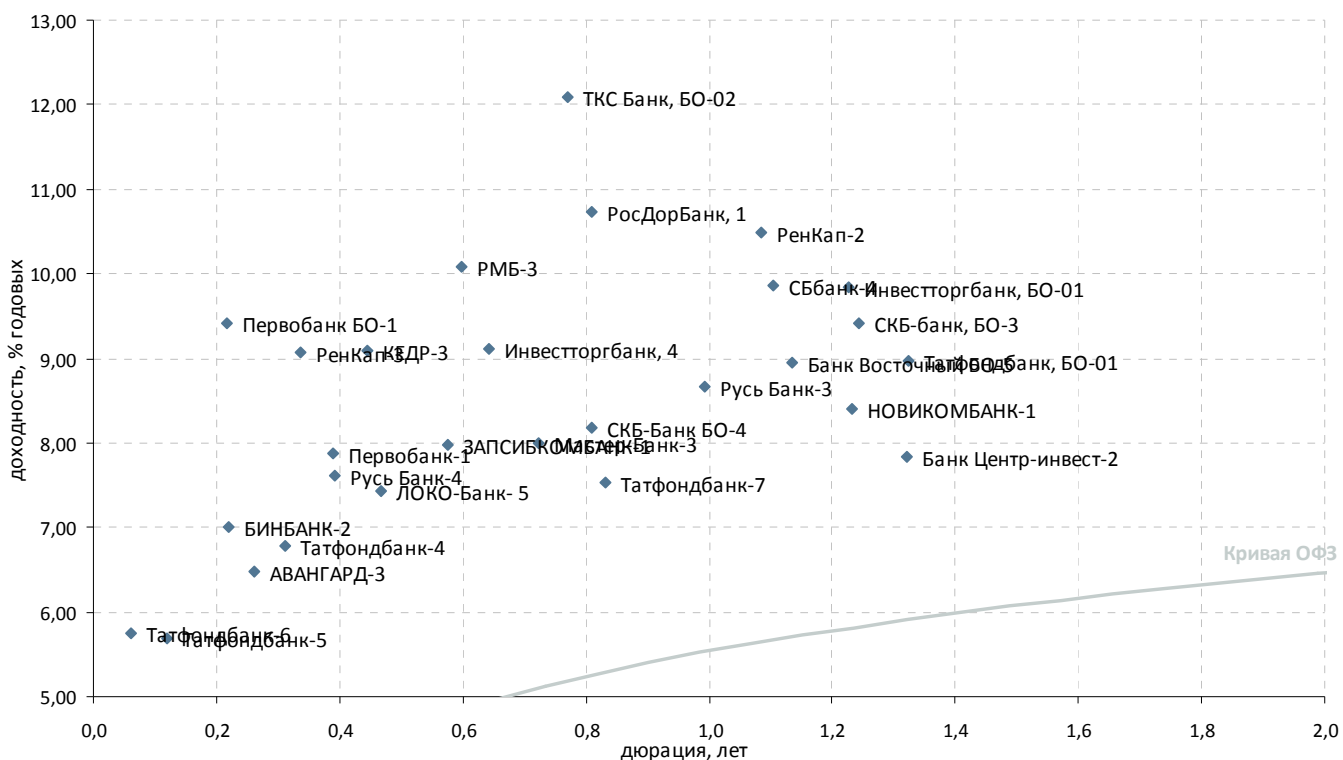

| Выпуск | Купон, % год. | Оферта | Погашение | Цена, % | Изм. цены, б.п. | Объем торгов, тыс руб. | Эф. дох-ть, % год. | Дюрация, лет | Спрэд к крив. ОФЗ | Рейтинг ликвидн. |
|---------------------------|---------------|------------|------------|----------|-----------------|------------------------|--------------------|--------------|-------------------|------------------|
| Топ 100 по активам | | | | | | | | | | |
| АВАНГАРД-3 | 9,25 | 13.05.2011 | 10.05.2013 | - 100,75 | - | - | 6,48 | 0,26 | 273 | 20 |
| БАЛТИНВЕСТБАНК, 2 | 9,00 | 15.03.2012 | 10.09.2015 | - | - | - | - | 1,02 | - | - |
| БАЛТИНВЕСТБАНК-1 | 11,00 | - | 26.04.2011 | - | - | - | - | 0,19 | - | 20 |
| Банк Восточный БО-1 | 12,50 | 10.03.2011 | 07.03.2013 | - | - | - | - | 0,08 | - | 20 |
| Банк Восточный БО-5 | 9,00 | 19.04.2012 | 17.10.2013 | ▲ 100,25 | 0,04 | 67 993 | 8,95 | 1,13 | 325 | 28 |
| Банк Центр-инвест-2 | 9,25 | 26.06.2012 | 24.06.2014 | ▼ 102,00 | -0,20 | 66 601 | 7,83 | 1,32 | 192 | 22 |
| БИНБАНК-2 | 10,50 | 28.04.2011 | 29.04.2013 | - 100,80 | - | - | 7,00 | 0,22 | 348 | 20 |
| Внешпромбанк, БО-01 | 9,30 | 30.11.2011 | 30.11.2013 | - | - | - | - | 0,79 | - | 22 |
| Внешпромбанк-1 | 9,00 | 16.11.2011 | 14.11.2012 | - | - | - | - | 0,75 | - | 17 |
| ЗАПСИБКОМБАНК-1 | 11,00 | - | 15.09.2011 | - 101,85 | - | - | 7,97 | 0,58 | 317 | 19 |
| Инвестторгбанк, 4 | 9,50 | 08.10.2011 | 08.10.2012 | - 100,35 | - | - | 9,12 | 0,64 | 417 | 20 |
| Инвестторгбанк, БО-01 | 9,60 | 25.05.2012 | 25.11.2013 | - 99,96 | - | 4 763 | 9,84 | 1,23 | 403 | 29 |
| ЛОКО-Банк-5 | 9,25 | 28.07.2011 | 23.07.2015 | - 100,88 | - | 40 352 | 7,43 | 0,47 | 290 | 21 |
| Мастер-Банк-3 | - | - | 30.11.2011 | ▼ 100,10 | -1,60 | 43 | 7,99 | 0,72 | 288 | 20 |
| НОВИКОМБАНК-1 | 9,00 | 25.05.2012 | 25.11.2013 | - 100,90 | - | 10 090 | 8,40 | 1,23 | 258 | 24 |
| Первобанк БО-1 | 10,00 | 27.04.2011 | 24.04.2013 | - 100,15 | - | - | 9,42 | 0,22 | 591 | 20 |
| Первобанк-1 | 9,50 | - | 29.06.2011 | ▲ 100,65 | 0,05 | 3 | 7,88 | 0,39 | 359 | 20 |
| РенКап-2 | 10,50 | - | 04.04.2012 | ▼ 100,27 | -0,15 | 422 461 | 10,48 | 1,08 | 483 | 36 |
| РенКап-3 | 12,50 | 10.06.2011 | 06.06.2012 | ▼ 101,15 | -0,29 | 1 113 | 9,07 | 0,34 | 497 | 39 |
| Русь Банк-3 | 9,50 | 28.02.2012 | 31.08.2014 | ▲ 101,00 | 0,05 | 1 003 | 8,66 | 0,99 | 313 | 25 |
| Русь Банк-4 | 9,50 | 30.06.2011 | 03.07.2015 | - 100,75 | - | 4 937 | 7,62 | 0,39 | 332 | 31 |
| СБбанк-3 | 9,25 | 05.09.2011 | 03.09.2012 | - | - | - | - | 0,55 | - | 20 |
| СБбанк-4 | 10,00 | 10.04.2012 | 08.10.2013 | ▲ 100,37 | 0,11 | 65 206 | 9,87 | 1,10 | 420 | 24 |
| СКБ-Банк БО-4 | 9,80 | 07.12.2011 | 05.06.2013 | - 101,40 | - | - | 8,18 | 0,81 | 292 | 25 |
| СКБ-банк, БО-3 | 9,15 | 29.05.2012 | 26.11.2013 | ▼ 99,90 | -0,10 | 7 | 9,42 | 1,24 | 359 | 30 |
| Татфондбанк, БО-01 | 9,50 | 28.06.2012 | 26.12.2013 | ▼ 100,91 | -0,28 | 110 | 8,96 | 1,32 | 305 | 40 |
| Татфондбанк-4 | 13,00 | - | 01.06.2011 | ▼ 101,90 | -0,20 | 253 | 6,78 | 0,31 | 279 | 24 |
| Татфондбанк-5 | 11,00 | 23.03.2011 | 21.03.2012 | - 100,71 | - | - | 5,69 | 0,12 | 296 | 24 |
| Татфондбанк-6 | 11,20 | 01.03.2011 | 26.02.2013 | ▼ 100,32 | -0,06 | 2 548 | 5,75 | 0,06 | 394 | 32 |
| Татфондбанк-7 | 8,75 | 16.12.2011 | 14.12.2012 | - 101,10 | - | - | 7,53 | 0,83 | 223 | 24 |
| Прочие банки | | | | | | | | | | |
| КЕДР-3 | 12,80 | - | 22.07.2011 | - 101,80 | - | - | 9,10 | 0,44 | 464 | 19 |
| Меткомбанк, 01 | 9,40 | 29.11.2011 | 26.11.2013 | - | - | - | - | - | - | - |
| РМБ-3 | 10,75 | - | 23.09.2013 | ▼ 100,51 | -0,09 | 138 373 | 10,09 | 0,60 | 524 | 28 |
| РосДорБанк, 1 | 10,50 | 08.12.2011 | 09.12.2013 | ▼ 100,00 | -0,11 | 52 017 | 10,73 | 0,81 | 547 | 24 |
| ТКС Банк, БО-02 | 16,50 | 29.11.2011 | 26.11.2013 | ▼ 103,51 | -0,42 | 19 096 | 12,09 | 0,77 | 690 | 39 |
| ТКСБанк БО-1 | 14,22 | - | 20.09.2013 | - 102,02 | - | - | 13,71 | 2,17 | 714 | 26 |
| ТКСБанк-2 | 20,00 | - | 28.07.2013 | ▲ 114,01 | 0,12 | 1 155 | 13,60 | 2,08 | 709 | 32 |

* - рейтинг ликвидности рассчитывается на основе данных за 90 дней и обновляются ежедневно

Источник: ММВБ; оценка: Велес Капитал



Раскрытие информации

Заявление аналитика и подтверждение о снятии ответственности

Настоящий отчет подготовлен аналитиком(ами) ИК «Велес Капитал». Приведенные в данном отчете оценки отражают личное мнение аналитика(ов). Вознаграждение аналитиков не зависит, никогда не зависело и не будет зависеть от конкретных рекомендаций или оценок, указанных в данном отчете. Вознаграждение аналитиков зависит от общей эффективности бизнеса ИК «Велес Капитал», определяющейся инвестиционной выгодой клиентов компании, а также доходами от иных видов деятельности ИК «Велес Капитал».

Данный отчет, подготовленный аналитическим управлением ИК «Велес Капитал», основан на общедоступной информации. Настоящий обзор был подготовлен независимо от других подразделений ИК «Велес Капитал», и любые рекомендации и суждения, представленные в данном отчете, отражают исключительно точку зрения аналитика(ов), участвовавших в написании данного обзора. В связи с этим, ИК «Велес Капитал» считает необходимым заявить, что аналитики и Компания не несут ответственности за содержание данного отчета. Аналитики ИК «Велес Капитал» не берут на себя ответственность регулярно обновлять данные, находящиеся в данном отчете, а также сообщать обо всех изменениях, вносимых в данный обзор.

Данный аналитический материал ИК «Велес Капитал» может быть использован только в информационных целях. Компания не дает гарантий относительно полноты и точности приведенной в этом отчете информации и ее достоверности, а также не несет ответственности за прямые или косвенные убытки от использования данных материалов. Данный документ не может служить основанием для покупки или продажи тех или иных ценных бумаг, а также рассматриваться как оферта со стороны ИК «Велес Капитал». ИК «Велес Капитал» и (или) ее дочерние предприятия, а также сотрудники, директора и аналитики ИК «Велес Капитал» имеют право покупать и продавать любые ценные бумаги, упоминаемые в данном обзоре.

ИК «Велес Капитал» и (или) ее дочерние предприятия могут выступать в качестве маркет-мейкера или нести обязательства по андеррайтингу ценных бумаг компаний, упоминаемых в настоящем обзоре, могут продавать или покупать их для клиентов, а также совершать иные действия, не противоречащие российскому законодательству. ИК «Велес Капитал» и (или) ее дочерние предприятия также могут быть заинтересованы в возможности предоставления компаниям, упомянутым в данном обзоре, инвестиционно-банковских или иных услуг.

Все права на данный бюллетень принадлежат ИК «Велес Капитал». Воспроизведение и/или распространение аналитических материалов ИК «Велес Капитал» не может осуществляться без письменного разрешения Компании.

© Велес Капитал 2011 г.

Для получения дополнительной информации и разъяснений просьба обращаться в Аналитическое управление ИК «Велес Капитал».



Управление по работе с долговыми обязательствами

Оксана Теличко
начальник управления
OSolonchenko@veles-capital.ru

Евгений Шиленков
зам. начальника управления
EShilentov@veles-capital.ru

Алена Шеметова
начальник отдела по работе с облигациями
AShemetova@veles-capital.ru

Оксана Степанова
зам. нач. отдела по работе с облигациями
OStepanova@veles-capital.ru

Александр Аникин
главный специалист по работе с облигациями
AAnikin@veles-capital.ru

Елена Рукинова
специалист по работе с облигациями
ERukinova@veles-capital.ru

Мурад Султанов
специалист по работе с еврооблигациями
MSultanov@veles-capital.ru

Михаил Мамонов
начальник отдела по работе с векселями
MMamonov@veles-capital.ru

Ольга Боголюбова
специалист по работе с векселями
OBogolubova@veles-capital.ru

Юлия Шабалина
специалист по работе с векселями
YShabalina@veles-capital.ru

Тарас Ковальчук
специалист по работе с векселями
TKovalchuk@veles-capital.ru

Управление анализа долгового рынка

Иван Манаенко,
начальник управления
IManaenko@veles-capital.ru

Юрий Кравченко
аналитик по банковскому сектору
YKravchenko@veles-capital.ru

Анна Соболева,
аналитик долговых рынков
ASoboleva@veles-capital.ru

Иван Лубков
Программист
ILubkov@veles-capital.ru

Управление доверительных операций

Бейшен Исаев
начальник управления
BIsaev@veles-capital.ru

Станислав Бродский
инвестиционные продукты
SBrodsky@veles-capital.ru

Вадим Лабед
работа с инвесторами
VLabed@veles-capital.ru

Россия, Москва, 123610,
Краснопресненская наб., д. 12, под. 7, эт. 18
Телефон: +7 (495) 258 1988, факс: +7 (495) 258 1989
www.veles-capital.ru

Украина, Киев, 01025, Б. Житомирская ул., д. 20
Телефон: +38 (044) 459 0250, факс: +38 (044) 459 0251
www.veles-capital.ua