

Внешний рынок

Хуже, чем хотелось бы, но в целом даже хорошо.
Доходности Treasuries выросли, несмотря на акции.
Нефть вновь выше 100 долл.
Российские еврооблигации растут.

Внутренний рынок

Ликвидность продолжает прибывать на депозиты.
Стали проявляться свободные деньги.

Новости эмитентов

ХКФ Банк: финансовые результаты сохраняются на высоком уровне, но облигации оценены справедливо.

Без комментариев

Агентство Moody's предупредило о рисках снижения рейтинга США в случае, если до 2 августа будет не найден компромисс с расширением лимита заимствований.

Кокс намерен привлечь через еврооблигации до 350 млн долл. и срок не более 5,5 лет по ставке до 8,5% годовых, эмитентом выступит компания KOKS Finance Limited.

ДИКСИ Групп подписала договор о приобретении ГК «ВИКТОРИЯ».

Уралкалий получил разрешение антимонопольных органов Китая на объединение ОАО «Уралкалий» и ОАО «Сильвинит».

Москва погасила 58-й выпуск облигаций общим объемом 15 млрд руб.

Календарь событий

| Время | Страна | Событие | Период |
|-------|----------------|---|--------|
| 5:00 | Китай | Индекс деловой активности PMI в не производственном секторе | Май |
| 11:55 | Германия | Индекс деловой активности PMI в секторе услуг | Май |
| 12:00 | ЕС | Композитный индекс деловой активности PMI | Май |
| 12:30 | Великобритания | Индекс деловой активности PMI в секторе услуг | Май |
| 16:30 | США | Число рабочих мест вне с/х сектора | Май |
| 16:30 | США | Число рабочих мест в производственном секторе | Май |
| 18:00 | США | Композитный индекс ISM для непромышленной сферы | Май |

Рыночные показатели

Долговые рынки

| | Значение | Изменение, б.п. | | |
|-----------------|----------|-----------------|--------|-------|
| | | Пред. | Неделя | Месяц |
| UST 10 | ▼ 100,80 | -77 | 23 | -202 |
| UST 30 | ▼ 102,17 | -180 | -38 | -366 |
| German 10 | ▼ 106,91 | -9 | 5 | 168 |
| Россия 30 | ▲ 118,20 | 3 | 115 | 145 |
| Спред Россия 30 | ▼ 135,00 | -12 | -17 | -6 |
| Турция 34 | ▲ 124,81 | 20 | 159 | 103 |
| Бразилия 40 | ▼ 136,35 | -3 | -15 | 73 |
| Колумбия 37 | ▼ 126,00 | -138 | 200 | 350 |
| Венесуэла 34 | - 68,13 | - | 63 | -38 |

Источник: данные бирж; оценка: Велес Капитал

Товарные рынки

| | Значение | Изменение, % | | |
|--------------------|-------------|--------------|--------|--------|
| | | Пред. | Неделя | Месяц |
| Золото, долл./унц | ▼ 1 533,57 | -0,40 | 0,95 | -1,93 |
| Brent, долл./барр. | ▲ 115,79 | 1,29 | 0,54 | -8,15 |
| Серебро, долл./унц | ▼ 36,18 | -1,82 | -3,00 | -24,48 |
| Urals, долл./барр. | ▲ 113,60 | 1,37 | 0,44 | -6,87 |
| Алюминий, долл./т | ▼ 2 597,25 | -2,05 | 1,57 | - |
| Медь, долл./т | ▼ 8 907,00 | -2,01 | -1,14 | - |
| Никель, долл./т | ▼ 22 563,00 | -2,92 | -1,13 | - |

Источник: данные бирж; оценка: Велес Капитал

Валютный рынок

| | Значение | Изменение, % | | |
|------------------|----------|--------------|--------|-------|
| | | Пред. | Неделя | Месяц |
| EUR/USD | ▲ 1,45 | 0,51 | 2,39 | -2,41 |
| USD/JPY | ▼ 80,85 | -0,07 | -0,64 | -0,47 |
| RUR/USD, ЦБ | ▼ 27,91 | -0,11 | -1,17 | 1,90 |
| RUR/EUR, ЦБ | ▲ 40,35 | 0,32 | 1,00 | -0,46 |
| Валютная корзина | ▲ 33,51 | 0,08 | -0,07 | 0,53 |

Источник: данные бирж; оценка: Велес Капитал

Динамика рублевых остатков

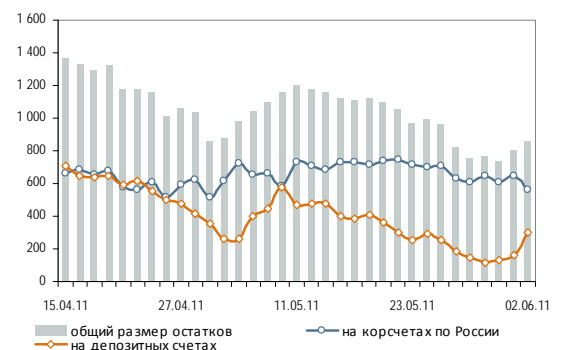

Денежный рынок

| | Значение | Пред. | Неделя | Месяц |
|----------------------|----------|-------|--------|-------|
| MOSPRIME O/N, % | ▼ 3,82 | 3,89 | 3,91 | 4,51 |
| MOSPRIME 1 неделя, % | ▼ 3,98 | 4,02 | 3,98 | 4,02 |
| MOSPRIME 2 недели, % | ▼ 4,01 | 4,06 | 3,97 | 3,74 |
| LIBOR O/N, % | ▼ 0,13 | 0,13 | 0,13 | - |
| LIBOR 1 месяц, % | ▼ 0,19 | 0,19 | 0,19 | - |
| LIBOR 3 месяца, % | ▼ 0,25 | 0,25 | 0,25 | - |

Источник: данные бирж; оценка: Велес Капитал



Внешний рынок

Хуже, чем хотелось бы, но в целом даже хорошо. Согласно отчету Минтруда США, число впервые обратившихся за пособием по безработице, на прошлой неделе сократилось лишь на 6 тыс. – до 422 тыс., тогда как рынок рассчитывал на цифру 417 тыс. Кроме того, в большую сторону было пересмотрено и число обращений за прошлую неделю (428 тыс. против 424 тыс.). При этом ниже ожиданий оказался и темп прироста рабочей силы в 1-ом квартале(+0,7% против 0,8%). Вместе с тем, производительность труда за тот же период выросла 1,8%, что 0,1 п.п. лучше консенсус-прогноза. В результате реакция фондовых индексов была довольно сдержанной. Не слишком все испортили и откровенно слабые цифры по апрельским промышленным заказам, упавшим на 1,2%. Просе мощного «слива» в среду снижение индекса Dow Jones Industrial Average на 0,34% и S&P 500 на 0,12% кажется несущественным. К тому мартовские данные были пересмотрены сильно в большую сторону. Да и сегодняшняя публикация Отчета по рынку труда является куда более стоящим событием.

Доходности Treasuries выросли, несмотря на акции. Хотя американские фондовые индексы, за исключением высоко технологичного NASDAQ, и упали, спрос на безрисковые активы ослаб. В результате доходность UST10 вновь поднялась выше 3% годовых. Подобный диссонанс связан с рассасывание острой фазы европейского долгового кризиса. Последней темой для обсуждения стало, на наш взгляд, в текущей ситуации утопическое предложение председателя ЕЦБ Жан-Клода Трише создать единое Министерство финансов еврозоны, наделенное не только возможностью координации бюджетной политики стран-участниц ЕС, но имеющее право контроля – вплоть до вето на решения отдельных правительств по расходам. Маловероятно, что эта найдет отклик среди всех стран, но валютному рынку, в первую очередь опасаящемуся как раз раскола еврозоны, она пришлась явно по душе. Паре евро/доллар показала новый локальный максимум. (1,4512).

Нефть вновь выше 100 долл. Падение стоимости доллара помогло котировкам черного золота вернуться выше отметки в 100 долл за баррель. В частности, нефть марки WTI в течение дня доходила до 100,8 долл. за баррель.

Российские еврооблигации растут. В целом благоприятная внешняя обстановка способствовала покупкам как суверенных, так и длинных валютных корпоративных облигаций. В частности, суверенный заем Россия 30 поднялся в цене до уровня 118,15. В корпоративном сегменте был спрос на длинные займы ТМК и Вымпелкома, поддерживали и Евраз.

Иван Манаенко, Анна Соболева
bonds@veles-capital.ru

➤ Недельные данные по безработице оказались хуже прогнозов

Итоги торгов по US Treasuries

| | Д-ть, % г. | Цена, % | Изм. д-ти, б.п. | Изм. цены, б.п. |
|-------|------------|---------|-----------------|-----------------|
| 3М | 0,04 | 0,04 | -0,51 | -0,50 |
| UST5 | 1,65 | 100,48 | 5,86 | -28,13 |
| UST10 | 3,03 | 100,80 | 8,89 | -76,56 |
| UST30 | 4,24 | 102,19 | 10,27 | -178,91 |

Источник: данные бирж; оценка: Велес Капитал

➔ Интерес к безрисковым активам упал на фоне предложения председателя ЕЦБ создать единое Министерство финансов еврозоны

Динамика займа Россия-30 и спреда к UST

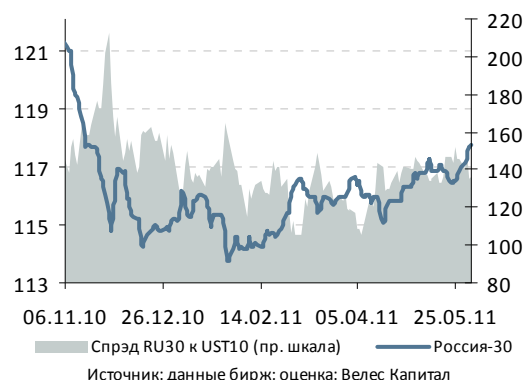

Источник: данные бирж; оценка: Велес Капитал



Внутренний рынок

Ликвидность продолжает прибывать на депозиты. В четверг остатки банковской ликвидности продолжили прибывать. Как и днем ранее, банки размещали средства на депозитах регулятора (+86,5 млрд руб.), в то время как остатки на корсчетах уменьшились на 64,1 млрд руб. Совокупный объем ликвидных средств банков таким образом подрос до 880,7 млрд руб. Ставки межбанковского рынка, в свою очередь, продолжают отступать: индикативная MosPrime o/n сократилась на 7 б.п. — до 3,82% годовых.

Улучшение конъюнктуры денежного рынка и настроений участников относительно дальнейшей процентной политики не помогли вчера Банку России на аукционе по размещению ОБР. В очередной раз, банки не проявили особого интереса к данному инструменту регулятора, купив лишь 1 млрд руб. из предложенных 10 млрд руб.

На внутреннем валютном рынке в последние дни в целом сложился баланс сил. Курс бивалютной корзины укрепился вчера на 5 коп. до уровня 33,51 руб. после незначительного снижения накануне. При этом доллар по итогам сессии не изменился. Впрочем отметим, что текущая ситуация на рынке почти полностью определяется внешним фоном, который, в свою очередь, достаточно нестабилен в настоящее время.

Стали проявляться свободные деньги. В целом день завершился довольно оптимистично – котировки рублевых бумаг дернулись вверх, в том числе под давлением предстоящих размещений. Из активно торговавшиеся выпусков можно отметить Мос. область-7, РЖД-16, Симетинвест-1, -2, Северсталь БО-1 и НК Альянс БО-1. Главным моментом можно назвать то обстоятельство, что после почти двухнедельного периода безденежья у участников рынка, похоже, появились излишки средств.

В пятницу внимание рынка будет сосредоточено на трудовом отчете США. Если негативные тенденции, имевшие место в отчетах ADP, получать продолжение, реакция рынок может крайне негативной.

Иван Манаенко, Анна Соболева, Юрий Кравченко
bonds@veles-capital.ru

Новости эмитентов/ХКФ Банк

В четверг ХКФ Банк (ВаЗ/ВВ-/—) опубликовал финансовую отчетность по МСФО за 1 кв. 2011 г. Темп роста активов банка в отчетном квартале превзошел соответствующий показатель за весь 2010 г. — 7% против 5% соответственно. На отчетную дату объем активов достиг 107,9 млрд руб. Однако рост пришелся в основном на увеличение запасов ликвидности, так как в марте банк разместил 3-хлетний выпуск еврооблигаций на сумму 500 млн долл. (более 14

➤ Ставки межбанковского рынка, в свою очередь, продолжают отступать

➤ Внутренний валютный рынок достиг равновесия.

Динамика индекса облигаций ММВБ



| Оферты | |
|-------------------|-------|
| Космос | 2 000 |
| Металлсервис | 1 500 |
| Погашения | |
| Главная дорога, 1 | 300 |

➔ Финансовые результаты сохраняются на высоком уровне, но облигации оценены справедливо.



млрд руб.) и еще не успел направить привлеченное фондирование на кредитование в полной мере. Объем высоколиквидных денежных средств и их эквивалентов вырос таким образом почти в 2 раза (до 14 млрд руб.) и сформировал внушительный запас ликвидности на отчетную дату, покрыв 76% обязательства со сроком погашения в течение месяца и более 50% всех клиентских средств.

Кредитный портфель банка вырос за квартал на 4% или 3,1 млрд руб., что в абсолютном объеме полностью соответствует притоку клиентских средств (+13% за квартал) и пока отстает от графика 2010 г., когда банк увеличил объем ссуд на 28%. В то же время банк продолжил радовать инвесторов сокращением доли необслуживаемых ссуд (NPL свыше 90 дн.). Так, за 1-ый кв. 2011 г. их объем сократился еще на 2%, составив 6,7% кредитного портфеля до вычета резервов (против 6,9% на начало 2011 г.). При этом объем NPL по-прежнему зарезервирован более чем на 100%.

По итогам 1-го кв. 2011 г. банк получил чистую прибыль в размере 3,1 млрд руб., что на 27% превысило результат за аналогичный период предыдущего года. Увеличение прибыли было достигнуто, главным образом, ростом чистого процентного дохода. Кроме того, наряду с сокращением расходов по резервированию банк сумел нарастить объем чистого комиссионного дохода. В результате рентабельность активов и капитала в 1-кв. 2011 г. составила соответственно 12,0% и 44,9% в годовом исчислении против 9,5% и 31,5% за 2010 г.

После выплаты дивидендов объем нераспределенной прибыли ХКФ Банка сократился в 1-ом кв. 2011 г. более чем в 2 раза, а капитала соответственно — на 30%. Однако достаточность собственных средств по-прежнему осталась одной из самых сильных сторон банка. На отчетную дату показатель составил 22,7% (против 33,5% на конец 2010 г.) и полностью приходится на запас капитала 1-го уровня. Указанный уровень не только заметно выше соответствующего минимума по нормативу Банка России (10%), но и более чем соответствует обязательствам банка в контексте еврооблигаций по поддержанию капитала 1-го уровня не ниже 13%.

ХКФ Банк продолжает демонстрировать достаточно сильные финансовые результаты, поддерживая набранные еще в 2010 г. обороты. Вместе с тем его рублевые облигации мы считаем справедливо оцененными в сравнении с выпусками других иностранных банковских «дочек». В свою очередь, новый выпуск еврооблигаций с погашением в 2014 г. хотя и представляет определенный интерес относительно выпуска Номос-Банка-2013, предлагая доходность 5,77% годовых против 4,98% соответственно при сопоставимой дюрации и аналогичных рейтингах эмитентов, однако консолидация Номос-Банка с Ханты-Мансийским банком все-таки делает такую премию справедливой.

Иван Манаенко, Юрий Кравченко
bonds@veles-capital.ru



Итоги торгов рублевыми облигациями

Лидеры по оборотам

| Выпуск | Цена, % | Изм. цены, б.п. | Об. торг., млн руб. | Кол-во сделок | Эф. дох. % год. | Дюр., лет |
|---------------------|---------|-----------------|---------------------|---------------|-----------------|-----------|
| РЖД-16 | 100,45 | 0,10 | 2 024,65 | 37 | 3,18 | 0,03 |
| Банк Москвы-2 | 100,76 | 0,06 | 1 716,51 | 22 | 7,18 | 1,56 |
| Московская Обл-7 | 100,83 | 0,30 | 1 233,79 | 6 | 7,81 | 2,60 |
| Сибметин02 | 115,94 | 0,15 | 1 232,19 | 28 | 8,16 | 2,83 |
| РусГидро, 01 | 100,41 | - | 931,01 | 14 | 8,02 | 4,11 |
| ЭлтСлгд-3 | 106,61 | - | 744,35 | 14 | 9,21 | 0,97 |
| Внешэкономбанк-6 | 99,39 | 0,09 | 558,37 | 6 | 8,17 | 5,09 |
| НК Альянс, БО-1 | 102,01 | -0,77 | 516,66 | 10 | 8,31 | 2,37 |
| СУЭК Финанс-1 | 103,49 | 0,20 | 505,43 | 11 | 7,57 | 1,89 |
| ОФЗ, 25068 | 116,07 | -0,08 | 470,60 | 3 | 6,45 | 2,72 |
| Мечел-15 | 100,73 | 0,10 | 449,11 | 16 | 7,97 | 2,44 |
| Северсталь БО-1 | 102,52 | -0,02 | 444,50 | 9 | 5,16 | 0,30 |
| РУСАЛ Братск, 7 | 100,30 | 0,07 | 421,60 | 6 | 8,30 | 2,47 |
| ВК-Инвест-1 | 104,50 | 1,44 | 418,17 | 4 | 6,87 | 1,92 |
| ТГК4-1 | 101,41 | -0,24 | 350,27 | 8 | 8,15 | 2,17 |
| Северсталь БО-2 | 104,65 | -0,16 | 333,42 | 9 | 6,83 | 1,58 |
| ОФЗ, 25077 | 100,00 | -0,02 | 321,85 | 17 | 7,47 | 3,91 |
| ПрофМедиа Финанс, 1 | 102,91 | -0,30 | 311,09 | 8 | 8,80 | 1,90 |
| ОФЗ, 26203 | 97,99 | -0,41 | 309,90 | 10 | 7,51 | 4,33 |
| ОФЗ, 25078 | 101,64 | 0,09 | 305,93 | 5 | 5,76 | 1,59 |
| МКБ-5 | 100,02 | 0,12 | 304,96 | 4 | 7,50 | 0,88 |
| АЛРОСА-22 | 102,65 | 0,13 | 300,87 | 11 | 6,99 | 1,90 |
| ВЭБ-лизинг, 3 | 100,10 | 0,02 | 290,27 | 7 | 7,53 | 2,61 |
| Татфондбанк-5 | 100,47 | 0,02 | 274,88 | 15 | 7,97 | 0,78 |
| ВК-Инвест-6 | 100,52 | 0,12 | 260,61 | 11 | 8,31 | 3,71 |

Лидеры по количеству сделок

| Выпуск | Цена, % | Изм. цены, б.п. | Об. торг., млн руб. | Кол-во сделок | Эф. дох. % год. | Дюр., лет |
|-------------------|---------|-----------------|---------------------|---------------|-----------------|-----------|
| МДМ Банк-8 | 102,75 | - | 23,08 | 276 | 6,67 | 1,94 |
| ЯкутскЭнерго БО-1 | 101,65 | - | 1,28 | 140 | 7,57 | 2,07 |
| ЛСР БО-2 | 104,19 | 0,19 | 42,50 | 52 | 8,09 | 2,05 |
| МособгазФин-2 | 99,99 | 0,29 | 20,87 | 40 | 9,44 | 0,59 |
| Газпрнефть-3 | 109,53 | -0,04 | 24,37 | 39 | 5,86 | 1,04 |
| РЖД-16 | 100,45 | 0,10 | 2 024,65 | 37 | 3,18 | 0,03 |
| СУ-155-3 | 97,35 | -0,05 | 9,72 | 34 | 17,46 | 0,67 |
| Сибметин02 | 115,94 | 0,15 | 1 232,19 | 28 | 8,16 | 2,83 |
| МТС-4 | 100,29 | -0,01 | 103,33 | 23 | 7,48 | 2,74 |
| Банк Москвы-2 | 100,76 | 0,06 | 1 716,51 | 22 | 7,18 | 1,56 |
| СтрТрГаз-2 | 94,38 | 1,63 | 6,98 | 22 | 14,24 | 1,05 |
| ТКС Банк, БО-2 | 102,90 | 0,68 | 14,54 | 19 | 10,85 | 0,49 |
| ЗЕНИТ БО-2 | 100,94 | -0,04 | 179,98 | 17 | 7,07 | 1,26 |
| ОФЗ, 25077 | 100,00 | -0,02 | 321,85 | 17 | 7,47 | 3,91 |
| ЛК УРАЛСИБ-2 | 101,13 | -0,07 | 19,86 | 16 | 5,62 | 0,13 |
| Мечел-15 | 100,73 | 0,10 | 449,11 | 16 | 7,97 | 2,44 |
| МТС-7 | 102,03 | -0,05 | 186,95 | 15 | 8,46 | 5,06 |
| ОФЗ, 46021 | 88,81 | -0,09 | 186,50 | 15 | 7,90 | 5,42 |
| Татфондбанк-5 | 100,47 | 0,02 | 274,88 | 15 | 7,97 | 0,78 |
| ЭлтСлгд-3 | 106,61 | - | 744,35 | 14 | 9,21 | 0,97 |
| Мечел-4 | 113,48 | -0,55 | 31,18 | 14 | 6,73 | 1,06 |
| РусГидро, 01 | 100,41 | - | 931,01 | 14 | 8,02 | 4,11 |
| Башнефть-2 | 108,09 | -0,01 | 256,23 | 13 | 6,97 | 1,39 |
| МТС-5 | 108,66 | -0,14 | 104,53 | 13 | 6,13 | 1,03 |
| Система, 4 | 100,85 | -0,10 | 86,28 | 13 | 7,31 | 2,21 |

Лидеры роста

| Выпуск | Цена, % | Изм. цены, б.п. | Об. торг., млн руб. | Кол-во сделок | Эф. дох. % год. | Дюр., лет |
|-----------------------|---------|-----------------|---------------------|---------------|-----------------|-----------|
| МеталлСрв | 100,00 | 2,98 | 0,00 | 1 | 9,20 | 0,95 |
| Таттел-4 | 100,00 | 2,00 | 0,01 | 1 | 8,41 | 1,36 |
| СтрТрГаз-2 | 94,38 | 1,63 | 6,98 | 22 | 14,24 | 1,05 |
| ВК-Инвест-1 | 104,50 | 1,44 | 418,17 | 4 | 6,87 | 1,92 |
| ТМК БО-1 | 102,60 | 1,04 | 39,98 | 3 | 7,73 | 2,19 |
| МТС-8 | 101,46 | 0,96 | 11,72 | 5 | 7,97 | 3,81 |
| Газпром нефть, 10 | 103,79 | 0,93 | 5,88 | 2 | 8,31 | 5,07 |
| Мечел-13 | 106,11 | 0,76 | 10,83 | 5 | 8,41 | 3,51 |
| ТКС Банк, БО-2 | 102,90 | 0,68 | 14,54 | 19 | 10,85 | 0,49 |
| Газпром нефть, 8 | 103,28 | 0,65 | 45,89 | 10 | 8,01 | 3,86 |
| Каустик-2 | 101,00 | 0,55 | 0,00 | 3 | 7,10 | 0,09 |
| ВБД БО-6 | 103,10 | 0,50 | 48,46 | 3 | 6,37 | 1,89 |
| АМЕТ-1 | 100,50 | 0,45 | 8,62 | 6 | 7,91 | 0,24 |
| РМК-ФИНАНС, 3 | 103,87 | 0,42 | 82,89 | 6 | 8,82 | 2,21 |
| ВТБ-ЛизФ04 | 100,10 | 0,40 | 84,86 | 5 | 3,37 | 0,03 |
| НОВАТЭК БО-1 | 102,40 | 0,40 | 191,12 | 2 | 6,34 | 1,89 |
| Копейка БО-2 | 101,90 | 0,39 | 26,48 | 2 | 8,34 | 2,10 |
| Копейка-2 | 106,45 | 0,39 | 57,95 | 5 | 7,20 | 0,67 |
| Мечел БО-3 | 104,50 | 0,36 | 26,13 | 1 | 7,29 | 1,76 |
| Акрон-2 | 102,80 | 0,35 | 0,01 | 1 | 4,48 | 0,31 |
| ВТБ24-5 (1-ИП) | 102,35 | 0,35 | 20,47 | 2 | 5,22 | 0,53 |
| РЖД-10 | 120,85 | 0,35 | 24,86 | 6 | 6,69 | 2,33 |
| ЕвразХолдинг Фин, 2 | 105,77 | 0,34 | 105,77 | 2 | 8,52 | 3,67 |
| Магнит, БО-05 | 101,50 | 0,31 | 0,91 | 2 | 7,51 | 2,47 |
| Райффайзенбанк, БО-07 | 100,90 | 0,31 | 116,21 | 6 | 7,11 | 2,31 |

Лидеры падения

| Выпуск | Цена, % | Изм. цены, б.п. | Об. торг., млн руб. | Кол-во сделок | Эф. дох. % год. | Дюр., лет |
|---------------------|---------|-----------------|---------------------|---------------|-----------------|-----------|
| ОФЗ, 46017 | 96,55 | -2,34 | 0,39 | 2 | 7,62 | 4,01 |
| Ладья-Финанс, 1 | 99,99 | -2,01 | 109,99 | 2 | 13,60 | 1,16 |
| ЛР-Инвест, 1 | 100,00 | -2,00 | 67,08 | 2 | 13,65 | 1,00 |
| КОМИ-9 | 100,50 | -1,63 | 1,02 | 2 | 7,30 | 2,61 |
| ОФЗ, 46018 | 93,95 | -1,60 | 10,02 | 3 | 8,15 | 6,73 |
| Банк СПБ БО-4 | 101,20 | -1,00 | 20,24 | 1 | 7,74 | 1,42 |
| ОФЗ, 46014 | 96,00 | -0,90 | 0,48 | 2 | 7,90 | 5,52 |
| НК Альянс, БО-1 | 102,01 | -0,77 | 516,66 | 10 | 8,31 | 2,37 |
| АИЖК, 19 | 100,35 | -0,55 | 201,34 | 9 | 7,91 | 3,44 |
| Мечел-4 | 113,48 | -0,55 | 31,18 | 14 | 6,73 | 1,06 |
| ОФЗ, 26203 | 97,99 | -0,41 | 309,90 | 10 | 7,51 | 4,33 |
| ГЛОБЭКСБАНК БО-1 | 100,85 | -0,35 | 0,01 | 2 | 7,80 | 1,59 |
| РенКап-2 | 101,27 | -0,35 | 0,68 | 5 | 8,63 | 0,81 |
| Газпром-8 | 100,51 | -0,31 | 2,01 | 3 | 5,78 | 0,40 |
| АИЖК, 18 | 100,98 | -0,30 | 9,27 | 5 | 7,65 | 4,21 |
| ПрофМедиа Финанс, 1 | 102,91 | -0,30 | 311,09 | 8 | 8,80 | 1,90 |
| Мечел-5 | 107,47 | -0,28 | 109,58 | 3 | 6,89 | 1,27 |
| ЮТэйр-Финанс, БО-3 | 102,75 | -0,25 | 1,03 | 1 | 8,50 | 2,26 |
| ТГК4-1 | 101,41 | -0,24 | 350,27 | 8 | 8,15 | 2,17 |
| ОФЗ, 26198 | 100,49 | -0,21 | 171,42 | 8 | 5,59 | 1,36 |
| СэтлГрупп-1 | 99,80 | -0,21 | 2,00 | 3 | 12,03 | 0,92 |
| Костромская Обл-5 | 101,85 | -0,20 | 2,32 | 2 | 7,46 | 1,06 |
| МДМ Банк, БО-2 | 100,52 | -0,20 | 111,68 | 3 | 8,10 | 2,52 |
| Тверская Обл-7 | 101,30 | -0,20 | 0,05 | 1 | 8,38 | 3,51 |
| Атомэнергопром-6 | 100,32 | -0,18 | 100,33 | 3 | 7,36 | 2,80 |



Атлас рынка государственных и муниципальных облигаций

ОФЗ

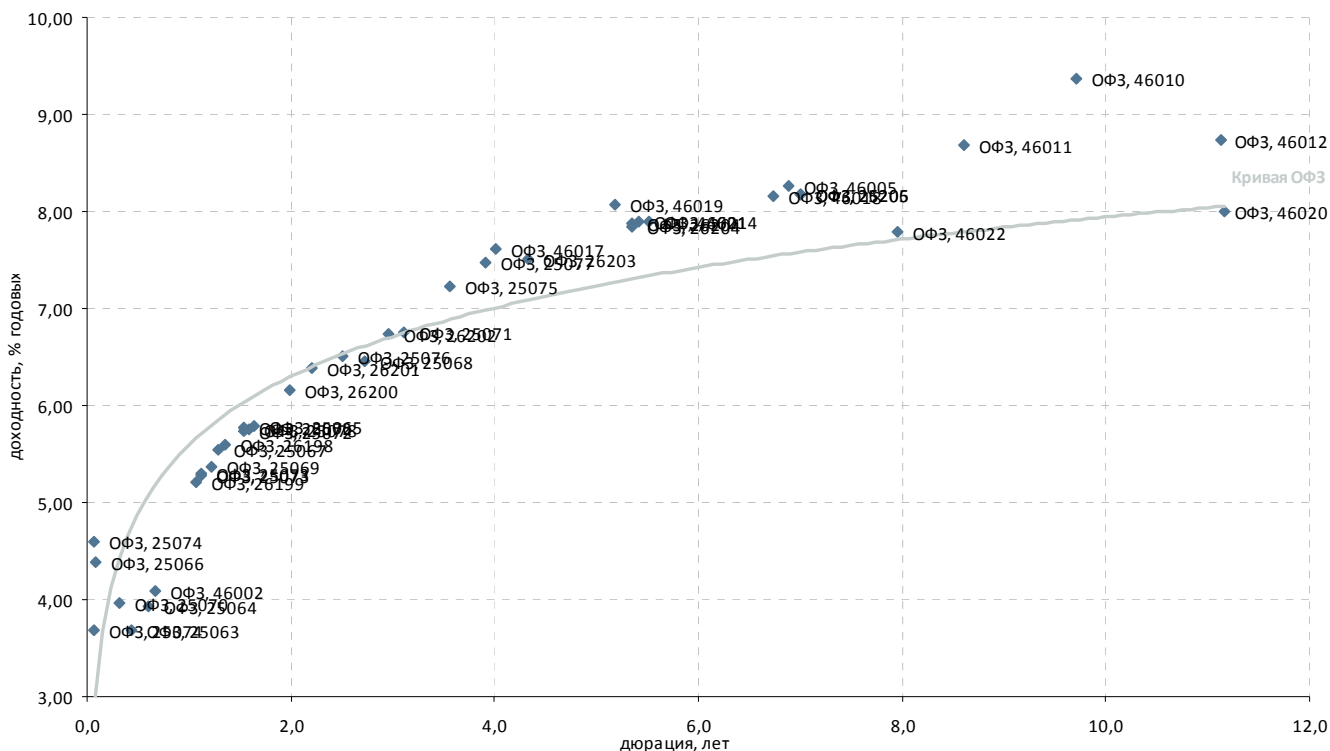

| Выпуск | Купон, % год. | Оферта | Погашение | Цена, % | Изм. цены, б.п. | Объем торгов, тыс руб. | Эф. дох-ть, % год. | Дюрация, лет | Спрэд к крив. ОФЗ | Рейтинг ликвидн. |
|---------------------|---------------|--------|------------|----------|-----------------|------------------------|--------------------|--------------|-------------------|------------------|
| Гособлигации | | | | | | | | | | |
| ОФЗ, 25063 | 6,20 | - | 09.11.2011 | - | - | - | 3,69 | 0,43 | - | 85 |
| ОФЗ, 25064 | 11,90 | - | 18.01.2012 | - | - | - | 3,93 | 0,61 | - | 73 |
| ОФЗ, 25065 | 12,00 | - | 27.03.2013 | ▲ 110,98 | 0,11 | 7 | 5,79 | 1,64 | - | 58 |
| ОФЗ, 25066 | 10,55 | - | 06.07.2011 | - | - | - | 4,39 | 0,09 | 120 | 85 |
| ОФЗ, 25067 | 11,30 | - | 17.10.2012 | ▲ 107,72 | 0,12 | 27 815 | 5,54 | 1,28 | - | 46 |
| ОФЗ, 25068 | 12,00 | - | 20.08.2014 | ▼ 116,07 | -0,08 | 470 599 | 6,45 | 2,72 | - | 87 |
| ОФЗ, 25069 | 10,80 | - | 19.09.2012 | ▲ 106,80 | 0,05 | 980 | 5,36 | 1,23 | - | 42 |
| ОФЗ, 25070 | 10,00 | - | 28.09.2011 | ▼ 101,83 | -0,17 | 51 827 | 3,96 | 0,32 | - | 81 |
| ОФЗ, 25071 | 8,10 | - | 26.11.2014 | - | - | - | 6,75 | 3,11 | 0 | 70 |
| ОФЗ, 25072 | 7,15 | - | 23.01.2013 | ▼ 102,25 | -0,05 | 1 | 5,77 | 1,54 | - | 84 |
| ОФЗ, 25072 | 7,15 | - | 23.01.2013 | - | - | - | 5,74 | 1,54 | - | - |
| ОФЗ, 25073 | 6,85 | - | 01.08.2012 | - | - | - | 5,29 | 1,12 | - | - |
| ОФЗ, 25073 | 6,85 | - | 01.08.2012 | ▼ 101,81 | -0,00 | 91 626 | 5,28 | 1,12 | - | 92 |
| ОФЗ, 25074 | 4,59 | - | 29.06.2011 | - | - | - | 4,59 | 0,07 | 165 | 84 |
| ОФЗ, 25074 | 4,59 | - | 29.06.2011 | - | - | - | 3,69 | 0,07 | 76 | - |
| ОФЗ, 25075 | 6,88 | - | 15.07.2015 | ▼ 99,25 | -0,08 | 200 181 | 7,22 | 3,56 | 34 | 95 |
| ОФЗ, 25076 | 7,10 | - | 13.03.2014 | ▲ 101,70 | 0,00 | 127 130 | 6,50 | 2,51 | - | 98 |
| ОФЗ, 25077 | 7,35 | - | 20.01.2016 | ▼ 100,00 | -0,02 | 321 849 | 7,47 | 3,91 | 49 | 99 |
| ОФЗ, 25078 | 6,70 | - | 06.02.2013 | ▲ 101,64 | 0,09 | 305 926 | 5,76 | 1,59 | - | 99 |
| ОФЗ, 25206 | 7,60 | - | 14.04.2021 | - | - | - | 8,18 | 7,00 | 62 | - |
| ОФЗ, 26197 | 6,00 | - | 05.10.2012 | - | - | - | - | - | - | - |
| ОФЗ, 26198 | 6,00 | - | 02.11.2012 | ▼ 100,49 | -0,21 | 171 417 | 5,59 | 1,36 | - | 44 |
| ОФЗ, 26199 | 6,10 | - | 11.07.2012 | ▼ 101,05 | -0,05 | 9 | 5,21 | 1,07 | - | 77 |
| ОФЗ, 26200 | 6,10 | - | 17.07.2013 | - | - | - | 6,16 | 1,99 | - | 37 |
| ОФЗ, 26201 | 6,55 | - | 16.10.2013 | - | - | - | 6,39 | 2,20 | - | 44 |
| ОФЗ, 26202 | 11,20 | - | 17.12.2014 | ▲ 114,51 | 0,01 | 17 845 | 6,74 | 2,96 | 4 | 62 |
| ОФЗ, 26203 | 6,90 | - | 03.08.2016 | ▼ 97,99 | -0,41 | 309 897 | 7,51 | 4,33 | 43 | 93 |
| ОФЗ, 26204 | 7,50 | - | 15.03.2018 | ▲ 98,98 | 0,08 | 5 896 | 7,84 | 5,35 | 55 | 100 |
| ОФЗ, 26204 | 7,50 | - | 15.03.2018 | - | - | - | 7,88 | 5,35 | 59 | - |
| ОФЗ, 26205 | 7,60 | - | 14.04.2021 | ▼ 97,20 | -0,02 | 194 403 | 8,17 | 7,00 | 62 | 100 |
| ОФЗ, 46002 | 8,00 | - | 08.08.2012 | - | - | - | 4,09 | 0,67 | - | 51 |
| ОФЗ, 46005 | - | - | 09.01.2019 | - | - | - | 8,27 | 6,89 | 73 | 25 |
| ОФЗ, 46010 | - | - | 17.05.2028 | - | - | - | 9,36 | 9,72 | 148 | 15 |
| ОФЗ, 46011 | - | - | 20.08.2025 | - | - | - | 8,68 | 8,61 | 92 | 15 |
| ОФЗ, 46012 | 2,90 | - | 05.09.2029 | - | - | - | 8,73 | 11,13 | 71 | 16 |
| ОФЗ, 46014 | 7,00 | - | 29.08.2018 | ▼ 96,00 | -0,90 | 480 | 7,90 | 5,52 | 58 | 47 |
| ОФЗ, 46017 | 7,00 | - | 03.08.2016 | ▼ 96,55 | -2,34 | 388 | 7,62 | 4,01 | 62 | 35 |
| ОФЗ, 46018 | 8,00 | - | 24.11.2021 | ▼ 93,95 | -1,60 | 10 024 | 8,15 | 6,73 | 64 | 39 |
| ОФЗ, 46019 | - | - | 20.03.2019 | - | - | - | 8,07 | 5,18 | 82 | 16 |
| ОФЗ, 46020 | 6,90 | - | 06.02.2036 | - | - | - | 8,00 | 11,16 | - | 38 |
| ОФЗ, 46021 | 7,00 | - | 08.08.2018 | ▼ 88,81 | -0,09 | 186 495 | 7,90 | 5,42 | 60 | 65 |
| ОФЗ, 46022 | 7,00 | - | 19.07.2023 | - | - | - | 7,78 | 7,95 | 10 | 51 |
| ОФЗ, 48001 | 7,00 | - | 31.10.2018 | - | - | - | 0,59 | 5,08 | - | 34 |

* - рейтинг ликвидности рассчитывается на основе данных за 90 дней и обновляется ежедневно

Источник: ММВБ; оценка: Велес Капитал



Субфедеральные и муниципальные облигации

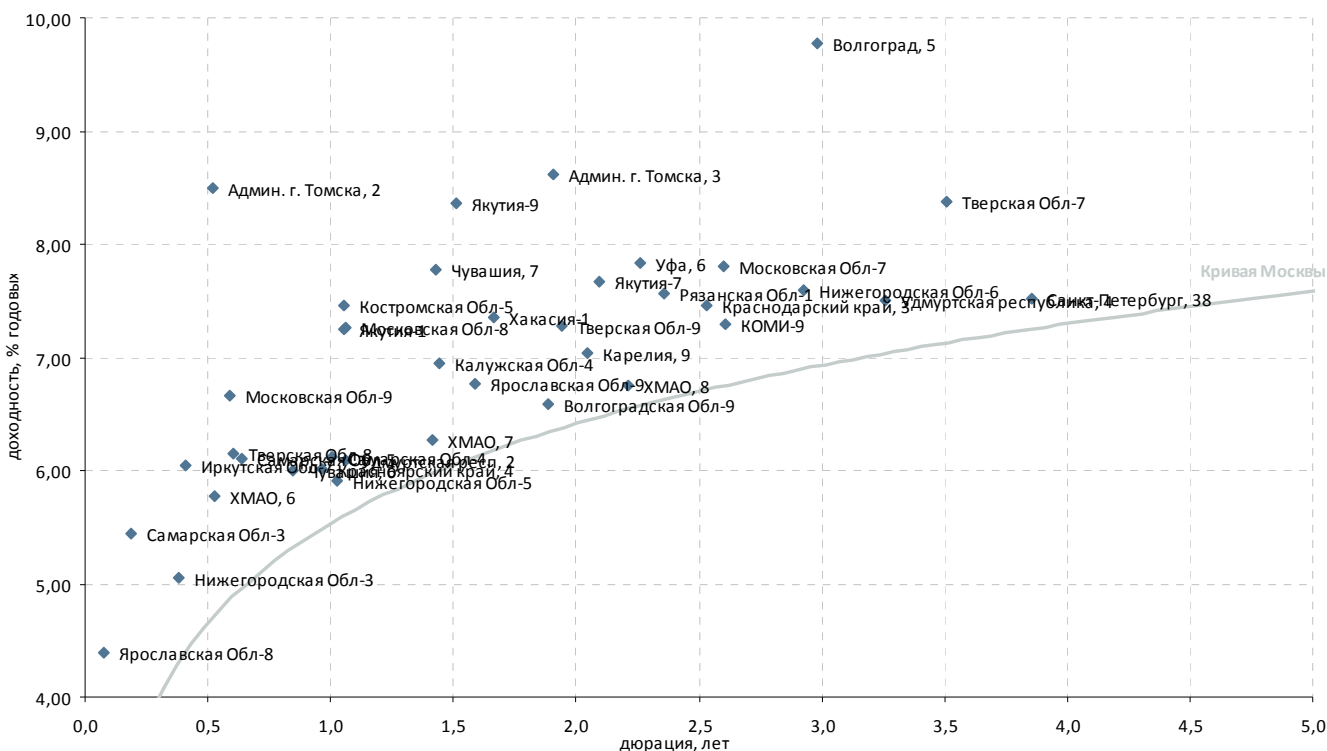

| Выпуск | Купон, % год. | Оферта | Погашение | Цена, % | Изм. цены, б.п. | Объем торгов, тыс руб. | Эф. дох-ть, % год. | Дюрация, лет | Спрэд к крив. РФЗ | Рейтинг ликвидн. |
|--------------------------|---------------|--------|------------|---------|-----------------|------------------------|--------------------|--------------|-------------------|------------------|
| Регионы | | | | | | | | | | |
| Админ. г. Томска, 2 | 17,60 | - | 22.12.2011 | 105,00 | - | 17 | 8,49 | 0,52 | 356 | 22 |
| Админ. г. Томска, 3 | 11,13 | - | 23.06.2014 | 103,80 | 0,01 | 4 781 | 8,62 | 1,91 | 237 | 25 |
| Волгоград, 5 | 9,50 | - | 17.12.2015 | - | - | - | 9,77 | 2,98 | 307 | 20 |
| Волгоградская Обл-9 | 8,75 | - | 04.06.2014 | 102,75 | - | - | 6,59 | 1,89 | 35 | 22 |
| Иркутская Обл-7 | 10,50 | - | 25.12.2011 | 101,75 | - | - | 6,04 | 0,41 | 136 | 20 |
| Калужская Обл-4 | 10,11 | - | 26.06.2013 | - | - | - | 6,95 | 1,44 | 98 | 17 |
| Карелия, 9 | 9,91 | - | 18.06.2015 | - | - | - | 7,04 | 2,05 | 71 | 21 |
| КОМИ-9 | 7,75 | - | 18.10.2014 | 100,50 | -1,63 | 1 017 | 7,30 | 2,61 | 73 | 21 |
| Костромская Обл-5 | 9,00 | - | 20.12.2012 | 101,85 | -0,20 | 2 323 | 7,46 | 1,06 | 181 | 30 |
| Краснодарский край, 3 | 8,30 | - | 27.09.2014 | 102,10 | - | - | 7,46 | 2,53 | 92 | 29 |
| Красноярский край, 4 | 10,89 | - | 08.11.2012 | 104,63 | 0,20 | 55 | 6,01 | 0,96 | 46 | 38 |
| Московская Обл-7 | 8,00 | - | 16.04.2014 | 100,83 | 0,30 | 1 233 790 | 7,81 | 2,60 | 124 | 61 |
| Московская Обл-8 | 9,00 | - | 11.06.2013 | 102,00 | - | - | 7,26 | 1,06 | 160 | 48 |
| Московская Обл-9 | 18,00 | - | 15.03.2012 | 106,60 | - | - | 6,67 | 0,59 | 162 | 33 |
| Нижегородская Обл-3 | 7,70 | - | 20.10.2011 | - | - | - | 5,05 | 0,38 | 45 | 21 |
| Нижегородская Обл-5 | 13,00 | - | 02.12.2012 | 107,11 | - | - | 5,91 | 1,03 | 29 | 24 |
| Нижегородская Обл-6 | 8,50 | - | 07.10.2015 | - | - | - | 7,59 | 2,93 | 90 | 35 |
| Рязанская Обл-1 | 8,80 | - | 27.11.2014 | 102,40 | - | 4 | 7,56 | 2,36 | 109 | 33 |
| Самарская Обл-3 | 7,60 | - | 11.08.2011 | 100,42 | - | - | 5,44 | 0,19 | 155 | 38 |
| Самарская Обл-4 | 6,98 | - | 20.06.2012 | 101,00 | 0,10 | 48 612 | 6,12 | 1,01 | 52 | 23 |
| Самарская Обл-5 | 9,30 | - | 19.12.2013 | 102,12 | - | - | 6,11 | 0,64 | 97 | 41 |
| Санкт-Петербург, 38 | 7,76 | - | 19.11.2015 | - | - | - | 7,52 | 3,86 | 55 | 28 |
| Тверская Обл-7 | 8,50 | - | 15.12.2015 | 101,30 | -0,20 | 51 | 8,38 | 3,51 | 151 | 27 |
| Тверская Обл-8 | 15,00 | - | 26.12.2013 | 105,50 | - | - | 6,15 | 0,60 | 108 | 21 |
| Тверская Обл-9 | 12,50 | - | 12.06.2014 | 111,00 | - | - | 7,28 | 1,95 | 101 | 22 |
| Удмуртская респ, 2 | 8,40 | - | 15.07.2012 | - | - | - | 6,09 | 1,06 | 43 | 21 |
| Удмуртская республика, 4 | 8,70 | - | 25.11.2015 | - | - | - | 7,50 | 3,26 | 70 | 24 |
| Уфа, 6 | 9,00 | - | 24.12.2013 | 103,00 | - | - | 7,83 | 2,26 | 140 | 31 |
| Хакасия-1 | 8,20 | - | 25.08.2013 | 101,70 | - | - | 7,36 | 1,66 | 125 | 21 |
| ХМАО, 6 | 10,00 | - | 22.12.2011 | 102,30 | - | - | 5,78 | 0,53 | 84 | 26 |
| ХМАО, 7 | 10,40 | - | 20.12.2012 | - | - | - | 6,27 | 1,41 | 32 | 28 |
| ХМАО, 8 | 10,80 | - | 19.12.2013 | - | - | - | 6,75 | 2,21 | 34 | 18 |
| Чувашия, 5 | 7,85 | - | 05.06.2011 | - | - | - | - | 0,00 | - | 21 |
| Чувашия, 6 | 7,24 | - | 17.04.2012 | 101,15 | - | 101 100 | 6,01 | 0,85 | 58 | 21 |
| Чувашия, 7 | 9,16 | - | 04.06.2013 | - | - | - | 7,78 | 1,43 | 182 | 21 |
| Якутия, 3 | 7,95 | - | 20.05.2016 | - | - | - | - | 3,53 | - | - |
| Якутия-1 | 7,95 | - | 11.04.2013 | 100,93 | - | - | 7,25 | 1,05 | 160 | 21 |
| Якутия-7 | 7,80 | - | 17.04.2014 | 100,70 | - | - | 7,67 | 2,10 | 132 | 21 |
| Якутия-9 | 9,75 | - | 19.09.2013 | 102,49 | - | - | 8,36 | 1,51 | 235 | 21 |
| Ярославская Обл-8 | 8,50 | - | 30.06.2011 | 100,30 | 0,09 | 26 | 4,39 | 0,07 | 147 | 26 |
| Ярославская Обл-9 | 8,25 | - | 16.05.2013 | 102,45 | - | 38 500 | 6,76 | 1,59 | 70 | 26 |

* - рейтинг ликвидности рассчитывается на основе данных за 90 дней и обновляется ежедневно

Источник: ММВБ; оценка: Велес Капитал



Атлас рынка корпоративных облигаций

Нефть и газ

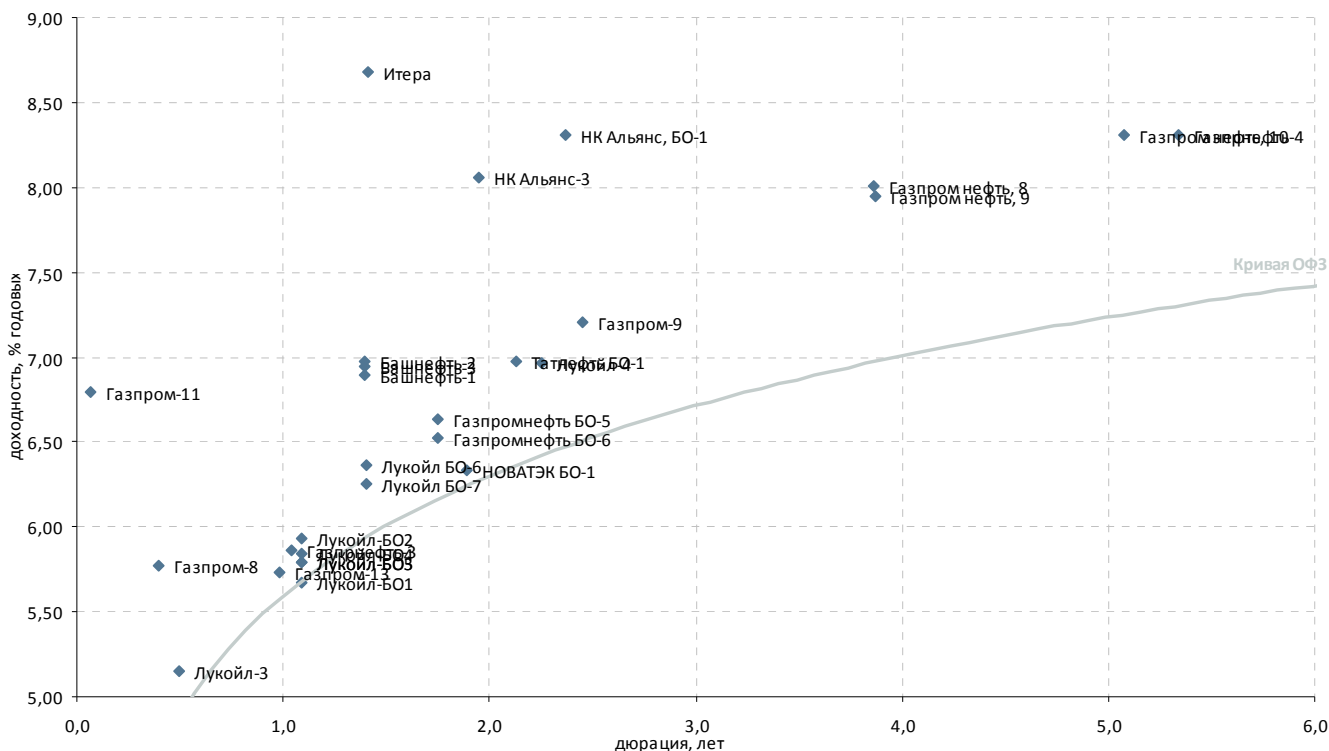

| Выпуск | Купон, % год. | Оферта | Погашение | Цена, % | Изм. цены, б.п. | Объем торгов, тыс руб. | Эф. дох-ть, % год. | Дюрация, лет | Спрэд к крив. ОФЗ | Рейтинг ликвидн. |
|----------------------|---------------|------------|------------|---------|-----------------|------------------------|--------------------|--------------|-------------------|------------------|
| Нефть и газ | | | | | | | | | | |
| Башнефть-1 | 12,50 | 21.12.2012 | 13.12.2016 | 108,11 | -0,09 | 108 128 | 6,89 | 1,39 | 96 | 54 |
| Башнефть-2 | 12,50 | 21.12.2012 | 13.12.2016 | 108,09 | -0,01 | 256 228 | 6,97 | 1,39 | 104 | 49 |
| Башнефть-3 | 12,50 | 21.12.2012 | 13.12.2016 | 108,13 | -0,08 | 247 599 | 6,94 | 1,39 | 101 | 69 |
| Газпрнефть-3 | 14,75 | 23.07.2012 | 12.07.2016 | 109,53 | -0,04 | 24 370 | 5,86 | 1,04 | 23 | 52 |
| Газпрнефть-4 | 8,20 | 16.04.2018 | 09.04.2019 | 100,20 | - | - | 8,31 | 5,34 | 101 | 67 |
| Газпром нефть, 10 | 8,90 | 05.02.2018 | 26.01.2021 | 103,79 | 0,93 | 5 877 | 8,31 | 5,07 | 106 | 81 |
| Газпром нефть, 8 | 8,50 | - | 02.02.2016 | 103,28 | 0,65 | 45 888 | 8,01 | 3,86 | 104 | 85 |
| Газпром нефть, 9 | 8,50 | 08.02.2016 | 26.01.2021 | 102,61 | 0,01 | 1 575 | 7,95 | 3,87 | 97 | 80 |
| Газпром-11 | 13,75 | 28.06.2011 | 24.06.2014 | 119,28 | -0,16 | 92 254 | 6,79 | 0,07 | 395 | 56 |
| Газпром-13 | 13,12 | - | 26.06.2012 | 107,60 | - | 32 651 | 5,73 | 0,98 | 16 | 49 |
| Газпром-8 | 7,00 | - | 27.10.2011 | 100,51 | -0,31 | 2 010 | 5,78 | 0,40 | 112 | 23 |
| Газпром-9 | 7,23 | - | 12.02.2014 | 100,35 | - | - | 7,20 | 2,45 | 70 | 23 |
| Газпромнефть БО-5 | 7,15 | - | 09.04.2013 | 101,05 | 0,05 | 30 | 6,64 | 1,75 | 47 | 57 |
| Газпромнефть БО-6 | 7,15 | - | 09.04.2013 | 101,25 | - | - | 6,52 | 1,75 | 35 | 37 |
| Итера | 8,50 | - | 20.11.2012 | 100,00 | - | - | 8,68 | 1,41 | 274 | 23 |
| Лукойл БО-6 | 9,20 | - | 13.12.2012 | 104,22 | - | - | 6,36 | 1,41 | 42 | 34 |
| Лукойл БО-7 | 9,20 | - | 13.12.2012 | 104,37 | - | - | 6,26 | 1,41 | 31 | 39 |
| Лукойл-3 | 7,10 | - | 08.12.2011 | 101,01 | - | - | 5,15 | 0,50 | 27 | 45 |
| Лукойл-4 | 7,40 | - | 05.12.2013 | 101,27 | -0,04 | 157 337 | 6,97 | 2,26 | 54 | 43 |
| Лукойл-БО1 | 13,35 | - | 06.08.2012 | 108,70 | - | - | 5,67 | 1,09 | - | 29 |
| Лукойл-БО2 | 13,35 | - | 06.08.2012 | 108,40 | 0,05 | 120 397 | 5,93 | 1,09 | 25 | 28 |
| Лукойл-БО3 | 13,35 | - | 06.08.2012 | 108,56 | 0,11 | 65 133 | 5,79 | 1,09 | 11 | 25 |
| Лукойл-БО4 | 13,35 | - | 06.08.2012 | 108,50 | - | - | 5,84 | 1,09 | 16 | 26 |
| Лукойл-БО5 | 13,35 | - | 06.08.2012 | 108,56 | - | 21 712 | 5,79 | 1,09 | 11 | 28 |
| НК Альянс, БО-1 | 9,25 | - | 04.02.2014 | 102,01 | -0,77 | 516 658 | 8,31 | 2,37 | 183 | 64 |
| НК Альянс-3 | 9,75 | 01.08.2013 | 21.07.2020 | 103,52 | 0,09 | 258 790 | 8,06 | 1,95 | 179 | 44 |
| НОВАТЭК БО-1 | 7,50 | - | 25.06.2013 | 102,40 | 0,40 | 191 116 | 6,34 | 1,89 | 9 | 31 |
| Сахатранснефтегаз, 2 | 12,20 | - | 26.07.2013 | 101,01 | -0,16 | 38 | 11,98 | 1,88 | 574 | 31 |
| Татнефть БО-1 | 7,25 | - | 20.09.2013 | 100,89 | -0,11 | 10 089 | 6,97 | 2,13 | 61 | 28 |
| Транснефть, 1 | 10,00 | 20.05.2015 | 13.05.2019 | - | - | - | - | 3,69 | - | 40 |
| Транснефть-2 | 9,50 | 08.10.2015 | 01.10.2019 | - | - | - | 0,06 | 4,00 | - | 17 |
| Транснефть-3 | 9,90 | 25.09.2015 | 18.09.2019 | - | - | - | - | 3,98 | - | 96 |

* - рейтинг ликвидности рассчитывается на основе данных за 90 дней и обновляется ежедневно

Источник: ММВБ; оценка: Велес Капитал



Связь

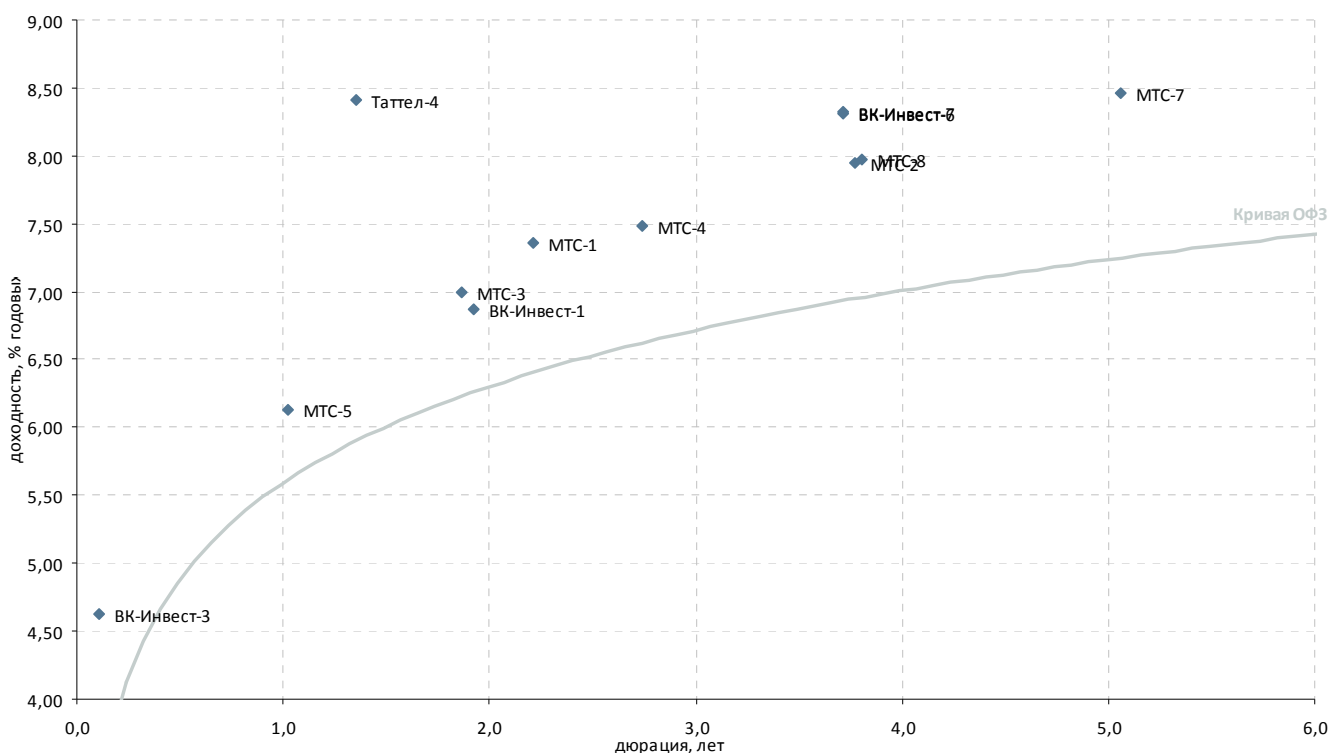

| Выпуск | Купон, % год. | Оферта | Погашение | Цена, % | Изм. цены, б.п. | Объем торгов, тыс руб. | Эф. дох-ть, % год. | Дюрация, лет | Спрэд к крив. ОФЗ | Рейтинг ликвидн. |
|-------------------------------------|---------------|------------|------------|----------|-----------------|------------------------|--------------------|--------------|-------------------|------------------|
| Традиционные операторы связи | | | | | | | | | | |
| ВолгаТлк-4 | 6,65 | - | 03.09.2013 | - | - | - | - | - | - | - |
| ДальСвз-2 | 7,60 | - | 30.05.2012 | - | - | - | - | - | - | - |
| ДальСвзБО5 | 15,00 | - | 17.07.2012 | - | - | - | - | - | - | - |
| СЗТлк-4 | 8,10 | - | 08.12.2011 | - | - | - | - | - | - | - |
| СЗТлк-5 | 6,34 | - | 21.05.2013 | - | - | - | - | - | - | - |
| СЗТлк-6 | 11,70 | - | 24.07.2019 | - | - | - | - | - | - | - |
| СибТлк-8 | 9,50 | 11.08.2011 | 08.08.2013 | - | - | - | - | - | - | - |
| Таттел-4 | 8,25 | - | 01.11.2012 | ▲ 100,00 | 2,00 | 14 | 8,41 | 1,36 | 251 | 19 |
| УрСИ БО-1 | 10,80 | - | 01.11.2012 | - | - | - | - | - | - | - |
| УрСИ-6 | 10,50 | - | 17.11.2011 | - | - | - | - | - | - | - |
| УрСИ-7 | 8,50 | - | 13.03.2012 | - | - | - | - | - | - | - |
| УрСИ-8 | 7,50 | - | 02.04.2013 | - | - | - | - | - | - | - |
| ЦентрТел-5 | 9,30 | - | 30.08.2011 | - | - | - | - | - | - | - |
| ЮТК БО-01 | 11,00 | - | 17.10.2012 | - | - | - | - | - | - | - |
| ЮТК БО-04 | 11,40 | - | 18.10.2012 | - | - | - | - | - | - | - |
| ЮТК-5 | 7,80 | - | 30.05.2012 | - | - | - | - | - | - | - |
| Сотовые операторы | | | | | | | | | | |
| ВК-Инвест-1 | 9,25 | - | 19.07.2013 | ▲ 104,50 | 1,44 | 418 165 | 6,87 | 1,92 | 61 | 34 |
| ВК-Инвест-3 | 15,20 | 14.07.2011 | 08.07.2014 | ▼ 101,05 | -0,04 | 8 103 | 4,63 | 0,11 | 128 | 46 |
| ВК-Инвест-6 | 8,30 | - | 13.10.2015 | ▲ 100,52 | 0,12 | 260 613 | 8,31 | 3,71 | 138 | 61 |
| ВК-Инвест-7 | 8,30 | - | 13.10.2015 | ▲ 100,52 | 0,17 | 211 502 | 8,32 | 3,71 | 139 | 63 |
| МТС-1 | 7,00 | - | 17.10.2013 | - 99,50 | - | - | 7,36 | 2,21 | 95 | 26 |
| МТС-2 | 7,75 | - | 20.10.2015 | - 99,80 | - | - | 7,95 | 3,77 | 101 | 26 |
| МТС-3 | 8,00 | 20.06.2013 | 12.06.2018 | - 102,06 | - | - | 7,00 | 1,87 | 77 | 28 |
| МТС-4 | 7,60 | - | 13.05.2014 | ▼ 100,29 | -0,01 | 103 327 | 7,48 | 2,74 | 86 | 91 |
| МТС-5 | 14,25 | 24.07.2012 | 19.07.2016 | ▼ 108,66 | -0,14 | 104 534 | 6,13 | 1,03 | 51 | 85 |
| МТС-7 | 8,70 | - | 07.11.2017 | ▼ 102,03 | -0,05 | 186 955 | 8,46 | 5,06 | 122 | 69 |
| МТС-8 | 8,15 | 12.11.2015 | 03.11.2020 | ▲ 101,46 | 0,96 | 11 719 | 7,97 | 3,81 | 101 | 81 |

* - рейтинг ликвидности рассчитывается на основе данных за 90 дней и обновляется ежедневно

Источник: ММВБ; оценка: Велес Капитал



Транспорт

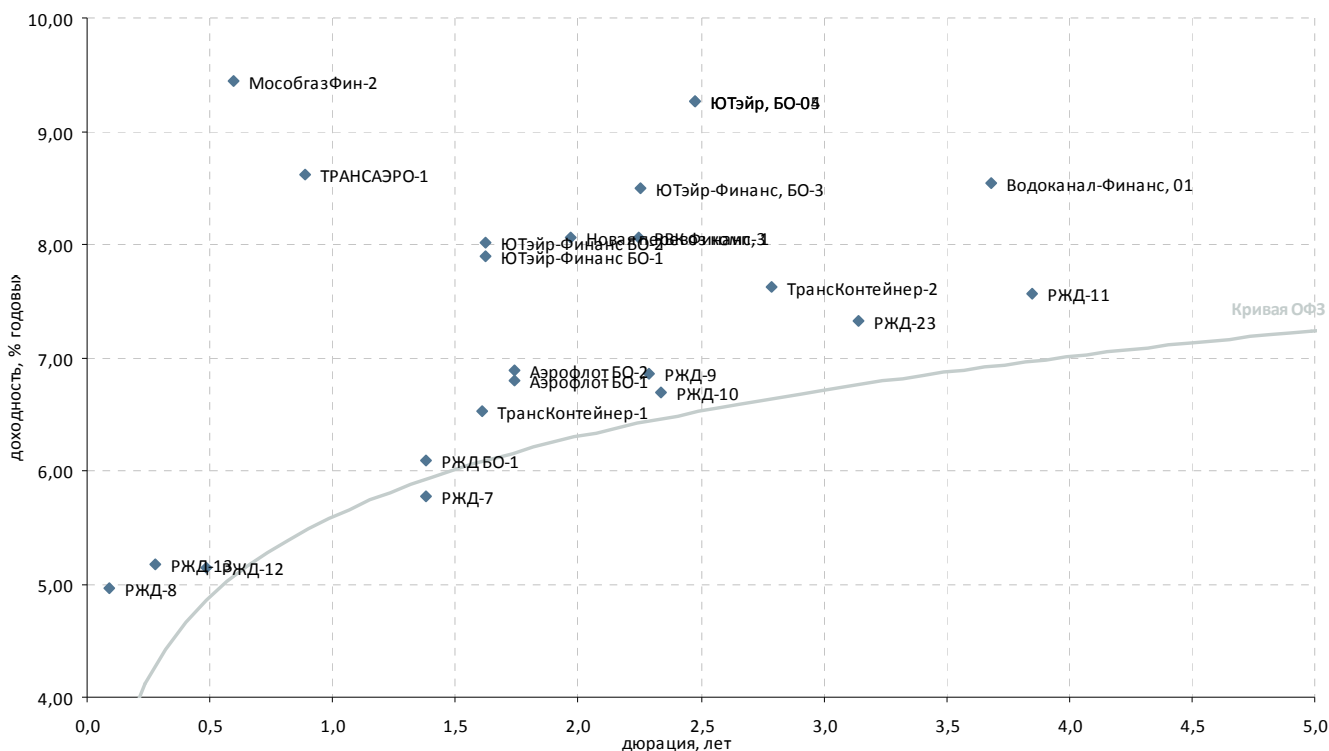

| Выпуск | Купон, % год. | Оферта | Погашение | Цена, % | Изм. цены, б.п. | Объем торгов, тыс руб. | Эф. дох-ть, % год. | Дюрация, лет | Спрэд к крив. ОФЗ | Рейтинг ликвидн. |
|--|---------------|------------|------------|----------|-----------------|------------------------|--------------------|--------------|-------------------|------------------|
| Авиакомпании | | | | | | | | | | |
| Аэрофлот БО-1 | 7,75 | - | 08.04.2013 | ▲ 101,61 | 0,02 | 96 672 | 6,80 | 1,74 | 64 | 36 |
| Аэрофлот БО-2 | 7,75 | - | 08.04.2013 | ▲ 101,67 | 0,12 | 13 243 | 6,88 | 1,74 | 72 | 30 |
| ТРАНСАЭРО-1 | 11,85 | 03.05.2012 | 23.10.2013 | ▲ 102,70 | 0,10 | 359 | 8,61 | 0,89 | 314 | 40 |
| ЮТэйр, БО-04 | 9,00 | - | 26.03.2014 | - 100,10 | - | - | 9,26 | 2,48 | 274 | 43 |
| ЮТэйр, БО-05 | 9,00 | - | 26.03.2014 | - 100,10 | - | 65 | 9,26 | 2,48 | 274 | 28 |
| ЮТэйр-Финанс БО-1 | 12,50 | - | 26.03.2013 | - 108,10 | - | 1 863 | 7,89 | 1,62 | 180 | 25 |
| ЮТэйр-Финанс БО-2 | 12,50 | - | 26.03.2013 | - 107,90 | - | - | 8,01 | 1,62 | 192 | 28 |
| ЮТэйр-Финанс, БО-3 | 9,45 | - | 19.12.2013 | ▼ 102,75 | -0,25 | 1 028 | 8,50 | 2,26 | 207 | 28 |
| Остальные транспортные компании | | | | | | | | | | |
| Водоканал-Финанс, 01 | 8,80 | - | 09.12.2015 | - 101,62 | - | - | 8,54 | 3,68 | 161 | 29 |
| МособгазФин-2 | 9,25 | - | 24.06.2012 | ▲ 99,99 | 0,29 | 20 871 | 9,44 | 0,59 | 438 | 32 |
| МосТрАвт | 11,80 | - | 18.12.2012 | - | - | - | 21,01 | 1,16 | 1 526 | 3 |
| Новая перевоз комп, 1 | 9,25 | - | 10.07.2015 | - 102,80 | - | - | 8,06 | 1,97 | 177 | 30 |
| РВК Финанс-3 | 9,00 | 14.11.2013 | 09.11.2015 | - 102,35 | - | 51 175 | 8,05 | 2,25 | 163 | 33 |
| РВК-1 | 9,50 | - | 21.07.2011 | - | - | - | - | 0,13 | - | - |
| РейлТрансАвто-1 | 17,50 | - | 04.12.2013 | - | - | - | - | - | - | - |
| РЖД БО-1 | 9,40 | - | 05.12.2012 | - 104,84 | - | - | 6,09 | 1,38 | 16 | 49 |
| РЖД-10 | 15,00 | - | 06.03.2014 | ▲ 120,85 | 0,35 | 24 858 | 6,69 | 2,33 | 23 | 67 |
| РЖД-11 | 7,80 | - | 18.11.2015 | - 101,40 | - | - | 7,56 | 3,85 | 59 | 29 |
| РЖД-12 | 14,90 | 28.11.2011 | 16.05.2019 | - 104,50 | - | 47 362 | 5,15 | 0,49 | 29 | 50 |
| РЖД-13 | 10,00 | 12.09.2011 | 06.03.2014 | - 101,20 | - | 1 | 5,17 | 0,28 | 90 | 36 |
| РЖД-14 | 9,75 | 12.04.2012 | 07.04.2015 | - 103,65 | - | - | 0,03 | 0,84 | - | 47 |
| РЖД-15 | 10,50 | 26.12.2012 | 20.06.2016 | - | - | - | - | 1,50 | - | 33 |
| РЖД-16 | 14,33 | 15.06.2011 | 05.06.2017 | ▲ 100,45 | 0,10 | 2 024 647 | 3,18 | 0,03 | 112 | 44 |
| РЖД-17 | 10,80 | 24.07.2013 | 16.07.2018 | - | - | - | - | 2,05 | - | 29 |
| РЖД-18 | 11,00 | 23.07.2014 | 15.07.2019 | - | - | - | - | 0,15 | - | 32 |
| РЖД-19 | 13,50 | 27.07.2011 | 08.07.2024 | - | - | - | - | 0,15 | - | 12 |
| РЖД-23 | 9,00 | 05.02.2015 | 16.01.2025 | ▲ 105,55 | 0,05 | 19 527 | 7,32 | 3,14 | 56 | 42 |
| РЖД-7 | 7,55 | - | 07.11.2012 | ▲ 102,51 | 0,31 | 820 | 5,78 | 1,38 | - | 38 |
| РЖД-8 | 8,50 | - | 06.07.2011 | ▼ 100,27 | -0,05 | 42 920 | 4,96 | 0,09 | 183 | 50 |
| РЖД-9 | 6,90 | - | 13.11.2013 | - 100,35 | - | 10 035 | 6,86 | 2,29 | 42 | 29 |
| ТрансКонтейнер-1 | 9,50 | - | 26.02.2013 | - 104,95 | - | 2 099 | 6,53 | 1,61 | 46 | 22 |
| ТрансКонтейнер-2 | 8,80 | - | 04.06.2015 | - 103,72 | - | - | 7,63 | 2,79 | 99 | 26 |

* - рейтинг ликвидности рассчитывается на основе данных за 90 дней и обновляется ежедневно

Источник: ММВБ; оценка: Велес Капитал



Торговля

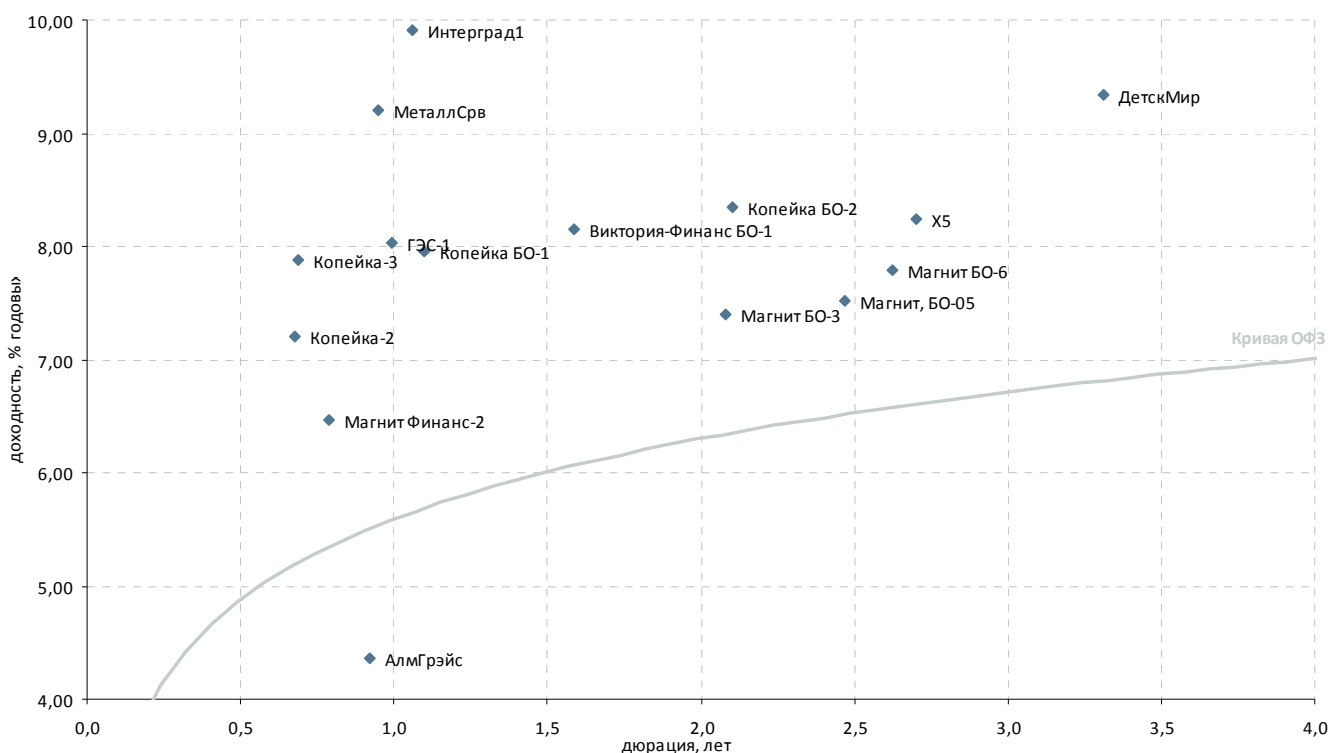

| Выпуск | Купон, % год. | Оферта | Погашение | Цена, % | Изм. цены, б.п. | Объем торгов, тыс руб. | Эф. дох-ть, % год. | Дюрация, лет | Спрэд к крив. ОФЗ | Рейтинг ликвидн. |
|----------------------------------|---------------|------------|------------|----------|-----------------|------------------------|--------------------|--------------|-------------------|------------------|
| Розничные сети | | | | | | | | | | |
| 7Континент-БО1 | 15,50 | - | 17.06.2011 | - | - | - | - | - | - | - |
| X5 | 7,95 | - | 01.07.2014 | - | - | - | 8,24 | 2,70 | 163 | 34 |
| X5-4 | 18,46 | 13.06.2011 | 02.06.2016 | ▼ 100,22 | -0,04 | 134 505 | 2,52 | 0,03 | 67 | 43 |
| Виктория-Финанс БО-1 | 8,00 | - | 12.02.2013 | - | - | - | 8,15 | 1,59 | 208 | 6 |
| Карусель | 12,00 | - | 12.09.2013 | - | - | - | 12,34 | 2,01 | 603 | 2 |
| Копейка БО-1 | 9,50 | 30.07.2012 | 23.07.2013 | - 101,80 | - | - | 7,95 | 1,10 | 226 | 30 |
| Копейка БО-2 | 9,00 | - | 01.10.2013 | ▲ 101,90 | 0,39 | 26 482 | 8,34 | 2,10 | 199 | 30 |
| Копейка-2 | 16,50 | - | 15.02.2012 | ▲ 106,45 | 0,39 | 57 949 | 7,20 | 0,67 | 201 | 25 |
| Копейка-3 | 9,80 | - | 15.02.2012 | - 101,45 | - | - | 7,88 | 0,69 | 267 | 25 |
| Магнит БО-1 | 8,25 | - | 09.09.2013 | - | - | - | 7,65 | 2,08 | 131 | 24 |
| Магнит БО-2 | 8,25 | - | 09.09.2013 | - 101,75 | - | - | 7,53 | 2,08 | 119 | 24 |
| Магнит БО-3 | 8,25 | - | 09.09.2013 | - | - | - | 7,40 | 2,08 | 106 | 21 |
| Магнит БО-4 | 8,25 | - | 09.09.2013 | - 101,65 | - | - | 7,58 | 2,08 | 124 | 28 |
| Магнит БО-6 | 7,75 | - | 22.04.2014 | ▲ 100,21 | 0,14 | 135 712 | 7,79 | 2,62 | 122 | 47 |
| Магнит Финанс-2 | 8,20 | - | 23.03.2012 | ▼ 101,40 | -0,15 | 406 | 6,47 | 0,79 | 112 | 45 |
| Магнит, БО-05 | 8,00 | - | 28.02.2014 | ▲ 101,50 | 0,31 | 914 | 7,51 | 2,47 | 100 | 56 |
| Матрица-3 | 15,00 | 24.11.2011 | 22.11.2012 | - | - | - | - | - | - | - |
| ТД Спартак-Казань, 3 | 14,00 | - | 08.05.2014 | - | - | - | - | 2,54 | - | - |
| Югинвестрегион-1 | 13,75 | 25.10.2011 | 21.04.2015 | - | - | - | - | - | - | - |
| Торговля топливом и газом | | | | | | | | | | |
| ГЭС-1 | 8,00 | - | 20.06.2012 | - | - | - | 8,03 | 0,99 | 244 | 23 |
| Торговля металлом | | | | | | | | | | |
| ДиПОС | 6,00 | 24.06.2011 | 19.06.2012 | - | - | - | 342,14 | 0,06 | 33 949 | 4 |
| МеталлСрв | 9,00 | - | 23.05.2012 | ▲ 100,00 | 2,98 | 1 | 9,20 | 0,95 | 366 | 39 |
| Прочие торговые компании | | | | | | | | | | |
| ДОМО-1 | 14,00 | 23.05.2012 | 16.05.2013 | - | - | - | 14,50 | 0,92 | 899 | 21 |
| АлмГрэйс | 15,00 | - | 07.06.2012 | - | - | - | 4,37 | 0,92 | - | - |
| АптЗ6.6-2 | 18,00 | - | 05.06.2012 | - 99,76 | - | - | 19,78 | 0,52 | 1 486 | 41 |
| ДетскМир | 8,50 | - | 26.05.2015 | - | - | - | 9,34 | 3,31 | 253 | 29 |
| Интерград1 | 9,10 | 19.07.2012 | 09.07.2014 | - 99,20 | - | - | 9,92 | 1,06 | 426 | 21 |
| КубНива-1 | 15,50 | - | 20.02.2014 | - 104,00 | - | - | 14,13 | 2,24 | 771 | 20 |

* - рейтинг ликвидности рассчитывается на основе данных за 90 дней и обновляется ежедневно

Источник: ММВБ; оценка: Велес Капитал



Машиностроение

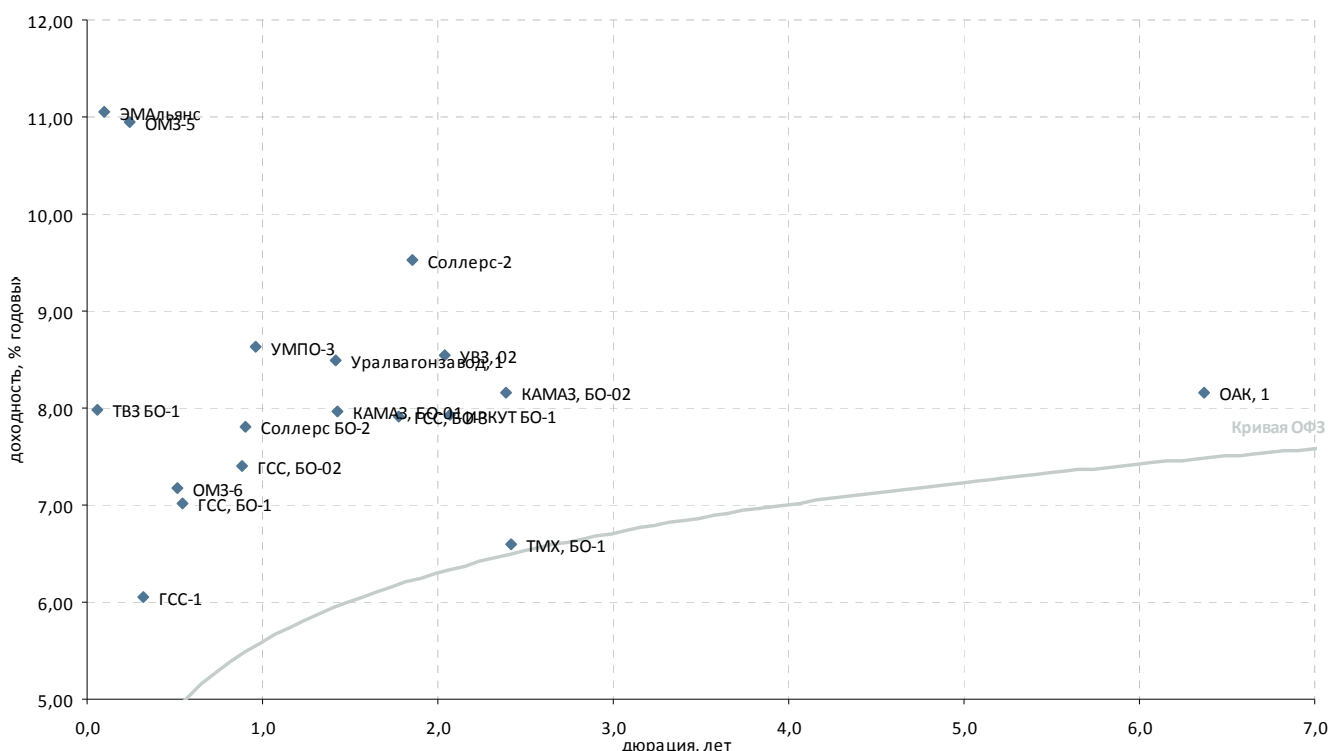

| Выпуск | Купон, % год. | Оферта | Погашение | Цена, % | Изм. цены, б.п. | Объем торгов, тыс руб. | Эф. дох-ть, % год. | Дюрация, лет | Спрэд к крив. ОФЗ | Рейтинг ликвидн. |
|--|---------------|------------|------------|---------|-----------------|------------------------|--------------------|--------------|-------------------|------------------|
| Автомобилестроение | | | | | | | | | | |
| АвтоВАЗ-4 | 0,10 | 24.05.2012 | 20.05.2014 | - | - | - | 3,07 | 2,96 | - | 23 |
| КАМАЗ, БО-01 | 9,00 | 19.12.2012 | 16.12.2013 | 101,65 | - | 11 504 | 7,97 | 1,42 | 201 | 21 |
| КАМАЗ, БО-02 | 8,60 | - | 04.02.2014 | 101,40 | 0,05 | 10 459 | 8,16 | 2,39 | 168 | 46 |
| Соллерс БО-2 | 13,00 | 08.05.2012 | 01.05.2013 | 104,49 | 0,18 | 1 603 | 7,81 | 0,90 | 233 | 31 |
| Соллерс-2 | 12,50 | - | 17.07.2013 | 106,00 | -0,11 | 5 592 | 9,52 | 1,86 | 330 | 40 |
| Транспортное машиностроение | | | | | | | | | | |
| ТВЗ БО-1 | 7,00 | 24.06.2011 | 12.06.2013 | - | - | - | 7,98 | 0,06 | 534 | 1 |
| ТМХ, БО-1 | 6,50 | - | 23.01.2014 | - | - | - | 6,60 | 2,42 | 11 | 6 |
| Самолетостроение | | | | | | | | | | |
| ГСС, БО-02 | 7,50 | 26.04.2012 | 22.04.2014 | - | - | - | 7,40 | 0,88 | 194 | 25 |
| ГСС, БО-1 | 8,25 | 27.12.2011 | 20.12.2013 | 100,65 | - | - | 7,01 | 0,55 | 204 | 29 |
| ГСС, БО-3 | 8,25 | 25.04.2013 | 22.04.2014 | 100,79 | 0,14 | 9 208 | 7,90 | 1,78 | 172 | 48 |
| ГСС-1 | 9,25 | 27.09.2011 | 26.03.2017 | 100,88 | -0,02 | 807 | 6,04 | 0,32 | 163 | 33 |
| ИРКУТ БО-1 | 9,25 | - | 10.09.2013 | 102,98 | - | - | 7,93 | 2,07 | 160 | 31 |
| ОАК, 1 | 8,00 | - | 17.03.2020 | 100,00 | - | - | 8,16 | 6,37 | 67 | 17 |
| Тяжелое машиностроение | | | | | | | | | | |
| ОМЗ-5 | 13,00 | - | 30.08.2011 | 100,50 | - | - | 10,94 | 0,24 | 680 | 17 |
| ОМЗ-6 | 13,00 | 08.12.2011 | 31.05.2013 | - | - | - | 7,17 | 0,51 | 226 | 8 |
| УВЗ, 02 | 8,95 | 30.08.2013 | 20.02.2018 | 101,09 | -0,01 | 5 055 | 8,54 | 2,04 | 222 | 46 |
| УОМЗ, 3 | 10,50 | 27.08.2012 | 24.02.2014 | - | - | - | - | - | - | - |
| Уралвагонзавод, 1 | 9,25 | 18.12.2012 | 07.12.2017 | 101,20 | 0,20 | 506 | 8,50 | 1,41 | 255 | 41 |
| ЭМАльянс | 10,97 | - | 08.07.2011 | - | - | - | 11,05 | 0,09 | 786 | 4 |
| Авиадвигателестроение и производство газотурбинных систем | | | | | | | | | | |
| СатурнНПО-2 | 9,25 | - | 20.09.2011 | - | - | - | - | 0,30 | - | - |
| СатурнНПО-3 | 8,50 | 06.12.2011 | 06.06.2014 | - | - | - | - | 0,49 | - | - |
| УМПО-3 | 10,00 | - | 14.06.2012 | 101,39 | - | 100 802 | 8,62 | 0,96 | 307 | 16 |
| ВПК и ракетно-космическое машиностроение | | | | | | | | | | |
| Протон | 9,00 | - | 12.06.2012 | - | - | - | 67,89 | 0,94 | 6 236 | - |
| ЭнергоМаш | 13,00 | - | 22.11.2011 | - | - | - | - | 0,42 | - | - |

* - рейтинг ликвидности рассчитывается на основе данных за 90 дней и обновляется ежедневно

Источник: ММВБ; оценка: Велес Капитал



Металлургия

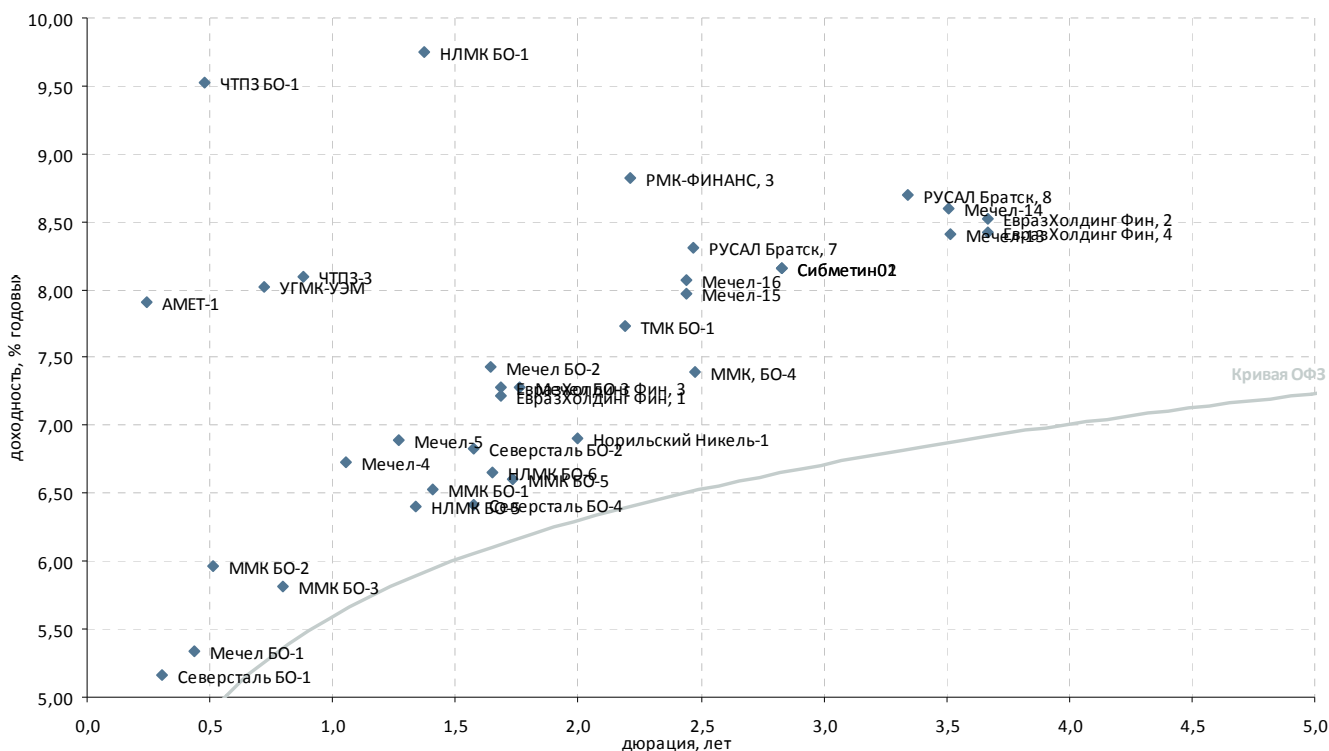

| Выпуск | Купон, % год. | Оферта | Погашение | Цена, % | Изм. цены, б.п. | Объем торгов, тыс руб. | Эф. дох-ть, % год. | Дюрация, лет | Спрэд к крив. ОФЗ | Рейтинг ликвидн. |
|----------------------------|---------------|------------|------------|----------|-----------------|------------------------|--------------------|--------------|-------------------|------------------|
| Черная металлургия | | | | | | | | | | |
| АМЕТ-1 | 8,50 | 01.09.2011 | 22.08.2013 | ▲ 100,50 | 0,45 | 8 618 | 7,91 | 0,24 | 375 | 24 |
| ЕвразХолдинг Фин, 1 | 9,25 | 26.03.2013 | 13.03.2020 | ▲ 103,50 | 0,09 | 106 285 | 7,22 | 1,69 | 109 | 66 |
| ЕвразХолдинг Фин, 2 | 9,95 | 28.10.2015 | 19.10.2020 | ▲ 105,77 | 0,34 | 105 770 | 8,52 | 3,67 | 160 | 62 |
| ЕвразХолдинг Фин, 3 | 9,25 | 26.03.2013 | 13.03.2020 | ▼ 103,40 | -0,02 | 52 004 | 7,28 | 1,69 | 115 | 48 |
| ЕвразХолдинг Фин, 4 | 9,95 | 28.10.2015 | 19.10.2020 | - 106,10 | - | - | 8,43 | 3,67 | 151 | 44 |
| Мечел БО-1 | 12,50 | 11.11.2011 | 09.11.2012 | - 103,10 | - | - | 5,33 | 0,44 | 58 | 35 |
| Мечел БО-2 | 9,75 | - | 12.03.2013 | - 104,00 | - | - | 7,43 | 1,64 | 133 | 41 |
| Мечел БО-3 | 9,75 | - | 24.04.2013 | ▲ 104,50 | 0,36 | 26 125 | 7,29 | 1,76 | 112 | 39 |
| Мечел-13 | 10,00 | 03.09.2015 | 25.08.2020 | ▲ 106,11 | 0,76 | 10 831 | 8,41 | 3,51 | 153 | 63 |
| Мечел-14 | 10,00 | 03.09.2015 | 25.08.2020 | ▲ 105,50 | 0,07 | 2 047 | 8,59 | 3,51 | 172 | 66 |
| Мечел-15 | 8,25 | 20.02.2014 | 09.02.2021 | ▲ 100,73 | 0,10 | 449 115 | 7,97 | 2,44 | 146 | 46 |
| Мечел-16 | 8,25 | 20.02.2014 | 09.02.2021 | ▲ 100,78 | 0,03 | 135 851 | 8,07 | 2,44 | 157 | 50 |
| Мечел-2 | 8,50 | 20.06.2011 | 12.06.2013 | - 100,12 | - | - | 3,24 | 0,05 | 81 | 35 |
| Мечел-4 | 19,00 | 30.07.2012 | 21.07.2016 | ▼ 113,48 | -0,55 | 31 184 | 6,73 | 1,06 | 109 | 41 |
| Мечел-5 | 12,50 | 18.10.2012 | 09.10.2018 | ▼ 107,47 | -0,28 | 109 584 | 6,89 | 1,27 | 105 | 43 |
| ММК БО-1 | 6,90 | - | 15.11.2012 | - 100,65 | - | - | 6,53 | 1,40 | 59 | 23 |
| ММК БО-2 | 9,70 | 16.12.2011 | 12.12.2012 | - 101,93 | - | - | 5,97 | 0,51 | 106 | 41 |
| ММК БО-3 | 6,47 | 26.03.2012 | 19.09.2013 | - 100,50 | - | 11 055 | 5,81 | 0,80 | 45 | 27 |
| ММК БО-5 | 7,65 | - | 04.04.2013 | - 101,95 | - | - | 6,61 | 1,73 | 45 | 29 |
| ММК, БО-4 | 7,65 | - | 27.02.2014 | ▲ 100,95 | 0,20 | 606 | 7,39 | 2,48 | 87 | 41 |
| НЛМК БО-1 | 9,75 | - | 04.12.2012 | - 100,31 | - | - | 9,75 | 1,37 | 384 | 28 |
| НЛМК БО-5 | 10,75 | - | 30.10.2012 | - 105,90 | - | - | 6,40 | 1,34 | 51 | 38 |
| НЛМК БО-6 | 7,75 | - | 05.03.2013 | - 101,95 | - | - | 6,65 | 1,65 | 55 | 32 |
| Северсталь БО-1 | 14,00 | 22.09.2011 | 18.09.2012 | ▼ 102,52 | -0,02 | 444 496 | 5,16 | 0,30 | 79 | 69 |
| Северсталь БО-2 | 9,75 | - | 15.02.2013 | ▼ 104,65 | -0,16 | 333 415 | 6,83 | 1,58 | 77 | 38 |
| Северсталь БО-4 | 9,75 | - | 15.02.2013 | - 105,45 | - | - | 6,42 | 1,58 | 36 | 23 |
| Сибметин01 | 13,50 | 20.10.2014 | 10.10.2019 | - 115,81 | - | 157 029 | 8,16 | 2,83 | 151 | 61 |
| Сибметин02 | 13,50 | 20.10.2014 | 10.10.2019 | ▲ 115,94 | 0,15 | 1 232 193 | 8,16 | 2,83 | 151 | 58 |
| Производители труб | | | | | | | | | | |
| ТМК БО-1 | 8,85 | - | 22.10.2013 | ▲ 102,60 | 1,04 | 39 976 | 7,73 | 2,19 | 134 | 43 |
| ЧТПЗ БО-1 | 16,50 | 08.12.2011 | 04.12.2012 | - 103,44 | - | - | 9,53 | 0,48 | 469 | 48 |
| ЧТПЗ-3 | - | 26.04.2012 | 21.04.2015 | - 100,00 | - | - | 8,10 | 0,88 | 264 | 11 |
| Цветная металлургия | | | | | | | | | | |
| НОК | 10,00 | - | 22.09.2011 | - | - | - | - | 0,09 | - | - |
| НОК-3 | 12,50 | - | 26.08.2014 | - | - | - | - | 0,35 | - | - |
| Норильский Никель-1 | 7,00 | - | 30.07.2013 | ▲ 100,60 | 0,07 | 12 274 | 6,91 | 2,00 | 61 | 52 |
| РМК-ФИНАНС, 3 | 10,40 | 20.12.2013 | 15.12.2015 | ▲ 103,87 | 0,42 | 82 891 | 8,82 | 2,21 | 242 | 33 |
| РУСАЛ Братск, 7 | 8,30 | 03.03.2014 | 22.02.2018 | ▲ 100,30 | 0,07 | 421 598 | 8,30 | 2,47 | 179 | 88 |
| РУСАЛ Братск, 8 | 8,50 | 15.04.2015 | 05.04.2021 | ▲ 99,89 | 0,13 | 101 849 | 8,70 | 3,34 | 188 | 46 |
| УГМК-УЭМ | 8,25 | - | 28.02.2012 | - | - | - | 8,02 | 0,72 | 277 | 3 |

* - рейтинг ликвидности рассчитывается на основе данных за 90 дней и обновляется ежедневно

Источник: ММВБ; оценка: Велес Капитал



Горнодобывающая промышленность

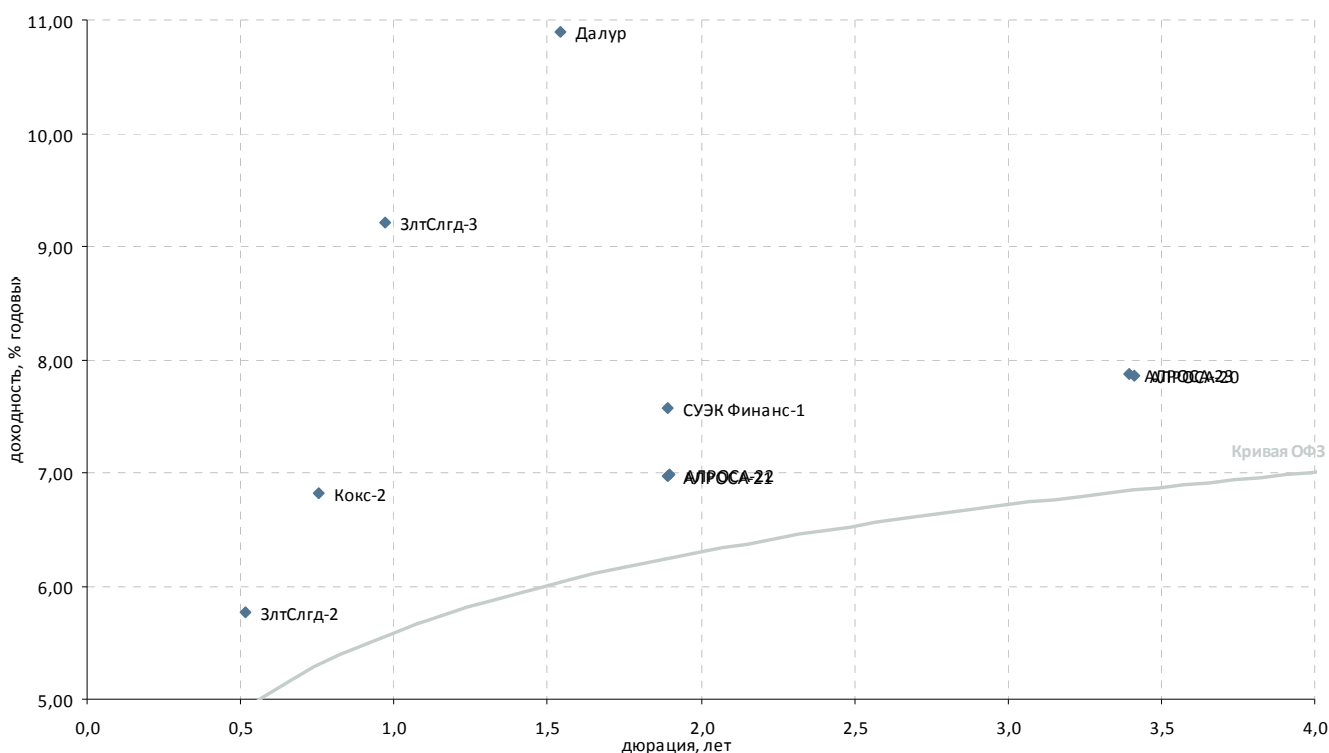

| Выпуск | Купон, % год. | Оферта | Погашение | Цена, % | Изм. цены, б.п. | Объем торгов, тыс руб. | Эф. дох-ть, % год. | Дюрация, лет | Спрэд к крив. ОФЗ | Рейтинг ликвидн. |
|---------------------------------------|---------------|------------|------------|----------|-----------------|------------------------|--------------------|--------------|-------------------|------------------|
| Горнодобывающая промышленность | | | | | | | | | | |
| АЛРОСА-20 | 8,95 | - | 23.06.2015 | ▲ 104,55 | 0,26 | 117 226 | 7,86 | 3,41 | 101 | 41 |
| АЛРОСА-21 | 8,25 | 25.06.2013 | 18.06.2015 | ▲ 102,69 | 0,10 | 102 661 | 6,96 | 1,89 | 72 | 54 |
| АЛРОСА-22 | 8,25 | 28.06.2013 | 23.06.2015 | ▲ 102,65 | 0,13 | 300 874 | 6,99 | 1,90 | 74 | 56 |
| АЛРОСА-23 | 8,95 | - | 18.06.2015 | ▲ 104,31 | 0,08 | 84 655 | 7,87 | 3,40 | 102 | 57 |
| Белон-2 | 17,00 | 25.08.2011 | 23.02.2012 | - | - | - | - | 0,21 | - | - |
| Далур | 10,00 | - | 05.02.2013 | - | - | - | 10,89 | 1,54 | 486 | - |
| ЗлтСлгд-1 | 16,50 | - | 28.06.2011 | - | 100,00 | - | 17,26 | 0,07 | 1 442 | 20 |
| ЗлтСлгд-2 | 15,00 | - | 21.12.2011 | - | - | - | 5,77 | 0,52 | 85 | 19 |
| ЗлтСлгд-3 | 16,50 | 06.06.2012 | 29.05.2014 | - | 106,61 | 744 351 | 9,21 | 0,97 | 365 | 31 |
| ЗлтСлгд-4 | 16,50 | 27.06.2012 | 25.06.2014 | - | - | - | - | - | - | - |
| Кокс-2 | 12,00 | - | 15.03.2012 | - | 103,95 | - | 6,82 | 0,76 | 151 | 32 |
| СУЭК Финанс-1 | 9,35 | 10.07.2013 | 26.06.2020 | ▲ 103,49 | 0,20 | 505 430 | 7,57 | 1,89 | 133 | 75 |

* - рейтинг ликвидности рассчитывается на основе данных за 90 дней и обновляется ежедневно

Источник: ММВБ; оценка: Велес Капитал



Прочее

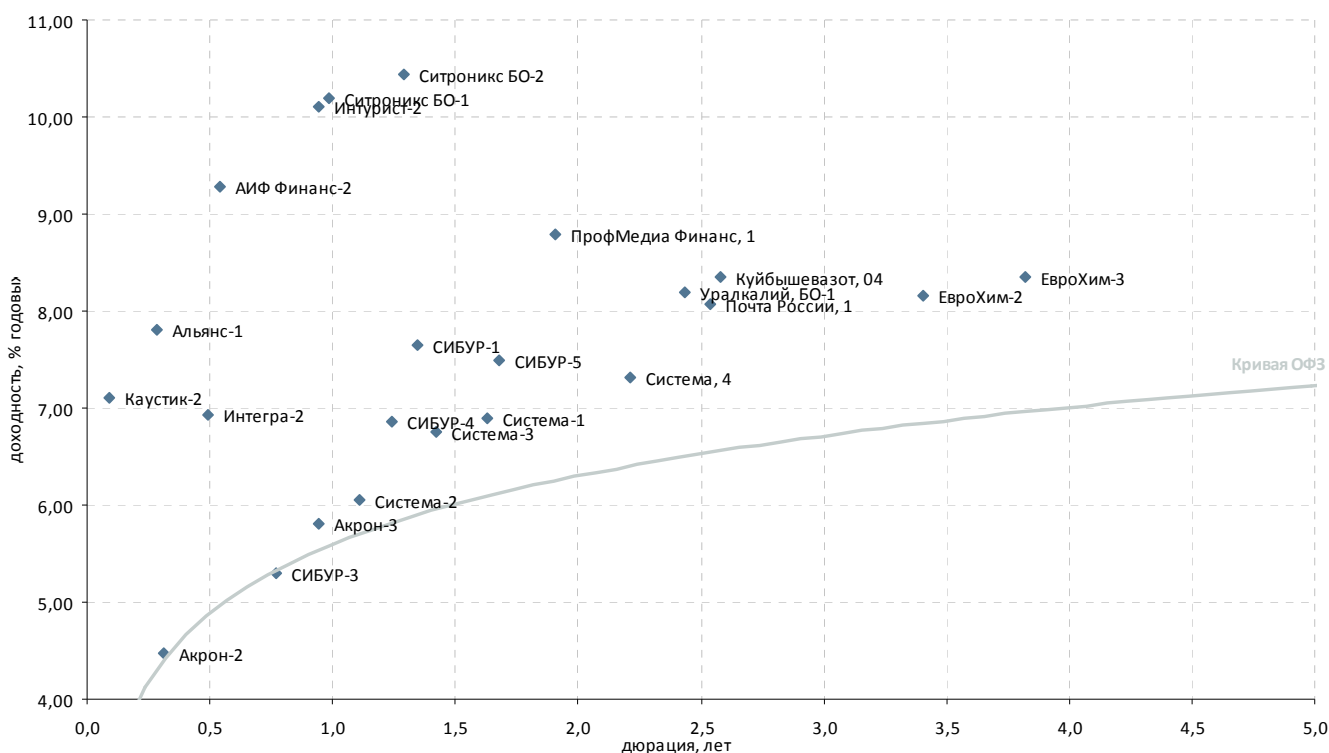

| Выпуск | Купон, % год. | Оферта | Погашение | Цена, % | Изм. цены, б.п. | Объем торгов, тыс руб. | Эф. дох-ть, % год. | Дюрация, лет | Спрэд к крив. ОФЗ | Рейтинг ликвидн. |
|---|---------------|------------|------------|----------|-----------------|------------------------|--------------------|--------------|-------------------|------------------|
| Химическая промышленность и производство удобрений | | | | | | | | | | |
| АзотКемерово-1 | 3,00 | - | 17.09.2015 | - | - | - | - | - | - | - |
| Акрон-2 | 14,05 | 26.09.2011 | 19.09.2013 | ▲ 102,80 | 0,35 | 10 | 4,48 | 0,31 | 7 | 26 |
| Акрон-3 | 13,85 | 25.05.2012 | 20.11.2013 | - | - | - | 5,81 | 0,95 | 27 | 27 |
| Альянс-1 | 14,00 | - | 14.09.2011 | - | - | - | 7,80 | 0,28 | 351 | 3 |
| ЕвроХим-2 | 8,90 | 03.07.2015 | 26.06.2018 | ▼ 102,90 | -0,10 | 30 889 | 8,17 | 3,40 | 132 | 38 |
| ЕвроХим-3 | 8,25 | 23.11.2015 | 14.11.2018 | - | 100,15 | - | 8,36 | 3,82 | 139 | 41 |
| Куйбышевазот, О4 | 8,60 | 18.04.2014 | 07.04.2016 | ▲ 100,90 | 0,30 | 927 | 8,34 | 2,58 | 178 | 44 |
| НКНХ-4 | 10,00 | - | 26.03.2012 | - | - | - | 39,81 | 0,79 | 3 446 | - |
| СИБУР-1 | 10,47 | - | 01.11.2012 | - | - | - | 7,65 | 1,34 | 175 | - |
| СИБУР-2 | 13,50 | 19.09.2011 | 13.03.2015 | - | - | - | - | 0,29 | - | 26 |
| СИБУР-3 | 9,25 | 19.03.2012 | 13.03.2015 | - | - | - | 5,30 | 0,77 | - | 26 |
| СИБУР-4 | 7,30 | 17.09.2012 | 13.03.2015 | - | - | - | 6,87 | 1,24 | 105 | 26 |
| СИБУР-5 | 8,00 | 18.03.2013 | 13.03.2015 | - | - | - | 7,48 | 1,68 | 136 | 26 |
| Уралкалий, БО-1 | 8,25 | - | 17.02.2014 | - | - | - | 8,20 | 2,43 | 170 | 17 |
| ФОРМАТ-1 | 17,00 | 13.06.2011 | 06.12.2012 | - | - | - | - | 0,00 | - | - |
| Многоотраслевые холдинги | | | | | | | | | | |
| Система, 4 | 7,65 | - | 15.03.2016 | ▼ 100,85 | -0,10 | 86 283 | 7,31 | 2,21 | 91 | 76 |
| Система-1 | 9,75 | - | 07.03.2013 | - | 105,00 | - | 6,89 | 1,63 | 80 | 29 |
| Система-2 | 14,75 | 17.08.2012 | 12.08.2014 | ▼ 110,02 | -0,04 | 27 505 | 6,06 | 1,11 | 35 | 65 |
| Система-3 | 12,50 | 03.12.2012 | 24.11.2016 | - | 108,13 | - | 6,75 | 1,42 | 80 | 48 |
| Другие отрасли | | | | | | | | | | |
| АИФ Финанс-2 | 11,25 | 29.12.2011 | 21.12.2012 | - | 101,00 | - | 9,28 | 0,54 | 431 | 24 |
| ДжейЭфСи-1 | 5,00 | - | 20.10.2011 | - | - | - | 38,31 | 0,38 | 3 371 | 3 |
| Интегра-2 | 16,75 | - | 29.11.2011 | ▼ 104,70 | -0,15 | 5 235 | 6,93 | 0,49 | 207 | 22 |
| Интурист-2 | 14,00 | 29.07.2011 | 21.05.2013 | ▲ 103,75 | 0,09 | 48 | 10,10 | 0,94 | 457 | 29 |
| Каустик-2 | 18,00 | - | 07.07.2011 | ▲ 101,00 | 0,55 | 3 | 7,10 | 0,09 | 394 | 20 |
| Почта России, 1 | 8,25 | 28.03.2014 | 22.03.2016 | ▲ 100,90 | 0,18 | 154 233 | 8,08 | 2,54 | 153 | 52 |
| Протек-1 | 12,00 | - | 02.11.2011 | - | - | - | 13,65 | 0,42 | 895 | 3 |
| ПрофМедиа Финанс, 1 | 10,50 | 23.07.2013 | 16.07.2015 | ▼ 102,91 | -0,30 | 311 091 | 8,80 | 1,90 | 255 | 43 |
| Ситроникс БО-1 | 11,75 | 26.06.2012 | 18.06.2013 | - | 101,57 | - | 10,19 | 0,98 | 462 | 21 |
| Ситроникс БО-2 | 10,75 | 15.10.2012 | 07.10.2013 | ▼ 100,47 | -0,03 | 4 467 | 10,45 | 1,29 | 459 | 28 |

* - рейтинг ликвидности рассчитывается на основе данных за 90 дней и обновляется ежедневно

Источник: ММВБ; оценка: Велес Капитал



Пищевая промышленность и С/Х

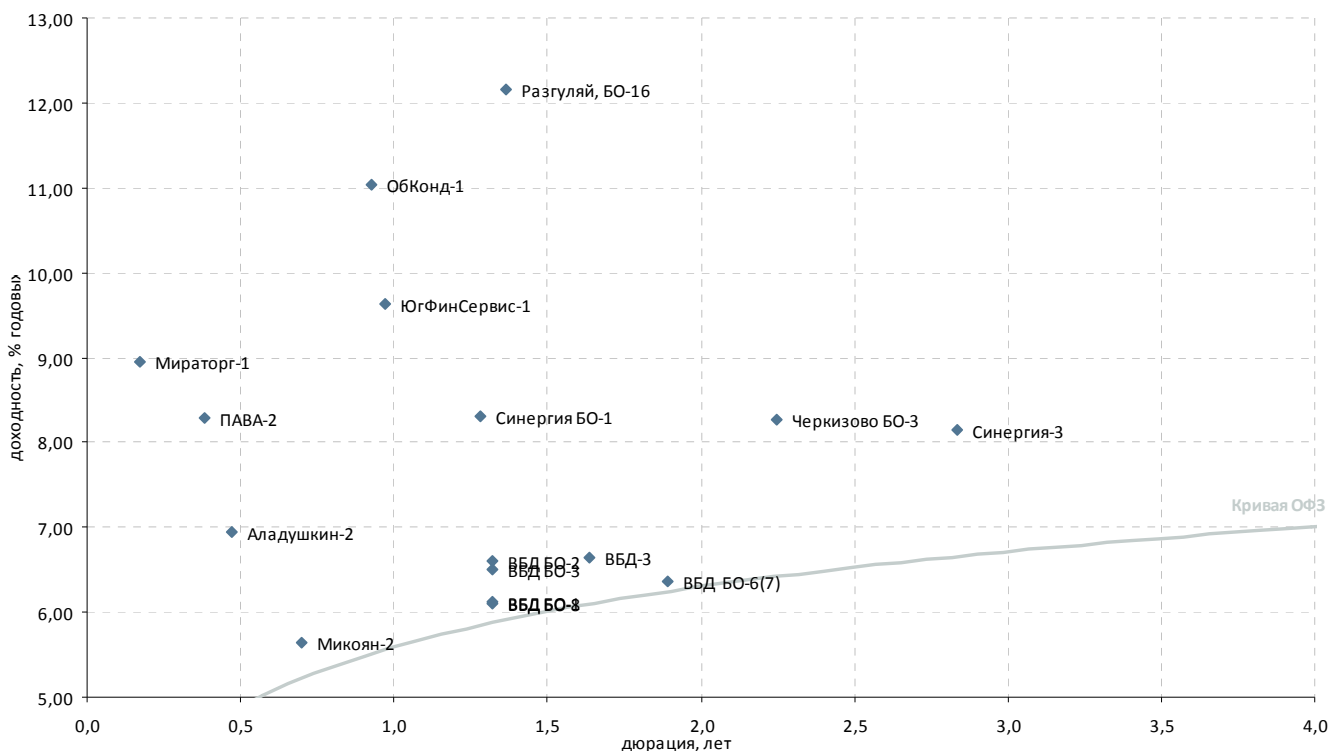

| Выпуск | Купон, % год. | Оферта | Погашение | Цена, % | Изм. цены, б.п. | Объем торгов, тыс руб. | Эф. дох-ть, % год. | Дюрация, лет | Спрэд к крив. ОФЗ | Рейтинг ликвидн. |
|-------------------------------|---------------|------------|------------|----------|-----------------|------------------------|--------------------|--------------|-------------------|------------------|
| Пищевая промышленность | | | | | | | | | | |
| Аладушкин-2 | 17,70 | - | 23.11.2011 | - 104,97 | - | - | 6,94 | 0,47 | 212 | 20 |
| ВБД БО-6 | 7,90 | - | 27.06.2013 | ▲ 103,10 | 0,50 | 48 463 | 6,37 | 1,89 | 13 | 36 |
| ВБД БО-7 | 7,90 | - | 27.06.2013 | ▲ 102,75 | 0,29 | 62 175 | 6,61 | 1,89 | 37 | 39 |
| ВБД БО-1 | 7,35 | 17.10.2012 | 11.10.2013 | - 101,62 | - | - | 6,12 | 1,32 | 24 | 22 |
| ВБД БО-2 | 7,35 | 17.10.2012 | 11.10.2013 | - 101,00 | - | - | 6,60 | 1,32 | 73 | 22 |
| ВБД БО-3 | 7,35 | 17.10.2012 | 11.10.2013 | - 101,12 | - | - | 6,51 | 1,32 | 63 | 22 |
| ВБД БО-8 | 7,35 | 17.10.2012 | 11.10.2013 | ▲ 101,65 | 0,04 | 5 083 | 6,09 | 1,32 | 22 | 38 |
| ВБД-3 | 7,45 | - | 27.02.2013 | - 101,45 | - | - | 6,65 | 1,64 | 56 | 23 |
| Микоян-2 | - | 27.02.2012 | 07.02.2013 | - | - | - | 5,63 | 0,70 | 41 | 8 |
| Мираторг-1 | 11,00 | 05.08.2011 | 02.08.2012 | - 100,32 | - | - | 8,94 | 0,17 | 515 | 21 |
| ОбКонд-1 | 10,75 | - | 16.05.2012 | - | - | - | 11,03 | 0,93 | 551 | 2 |
| ОбКонд-2 | 10,50 | 20.04.2012 | 17.04.2013 | - | - | - | 0,13 | 0,86 | - | 8 |
| Разгуляй, БО-16 | 12,00 | 14.11.2012 | 07.05.2014 | - 100,03 | - | 148 | 12,17 | 1,37 | 626 | 9 |
| РусМоре-1 | 10,00 | 20.06.2011 | 14.06.2012 | - | - | - | 2,07 | 0,05 | - | 17 |
| Синергия БО-1 | 9,75 | 08.10.2012 | 03.10.2013 | - 101,90 | - | - | 8,31 | 1,28 | 247 | 29 |
| Синергия-3 | 8,00 | - | 18.08.2014 | - | - | - | 8,15 | 2,83 | 150 | 3 |
| Черкизово БО-3 | 8,25 | - | 08.11.2013 | ▼ 100,30 | -0,15 | 22 | 8,27 | 2,25 | 185 | 25 |
| Юнимилк-1 | 14,00 | - | 06.09.2011 | - 100,00 | - | - | 14,24 | 0,26 | 1 003 | 3 |
| Сельское хозяйство | | | | | | | | | | |
| АгроСоюз-2 | 17,00 | - | 28.03.2012 | - | - | - | 26,10 | 0,76 | 2 079 | - |
| Группа Разгуляй, БО-9 | - | - | 15.06.2011 | - | - | - | - | - | - | - |
| КомосГруп-1 | 13,50 | - | 21.07.2011 | - | - | - | 13,48 | 0,13 | 997 | 3 |
| ПАВА-2 | - | - | 21.10.2011 | - | - | - | 8,29 | 0,38 | 367 | - |
| СибАгрГруп-2 | 17,00 | 15.09.2011 | 12.09.2012 | - | - | - | - | 0,27 | - | 18 |
| ЮгФинСервис-1 | 9,10 | 31.05.2012 | 20.05.2014 | - | - | - | 9,64 | 0,97 | 408 | 21 |

* - рейтинг ликвидности рассчитывается на основе данных за 90 дней и обновляется ежедневно

Источник: ММВБ; оценка: Велес Капитал



Строительство и недвижимость

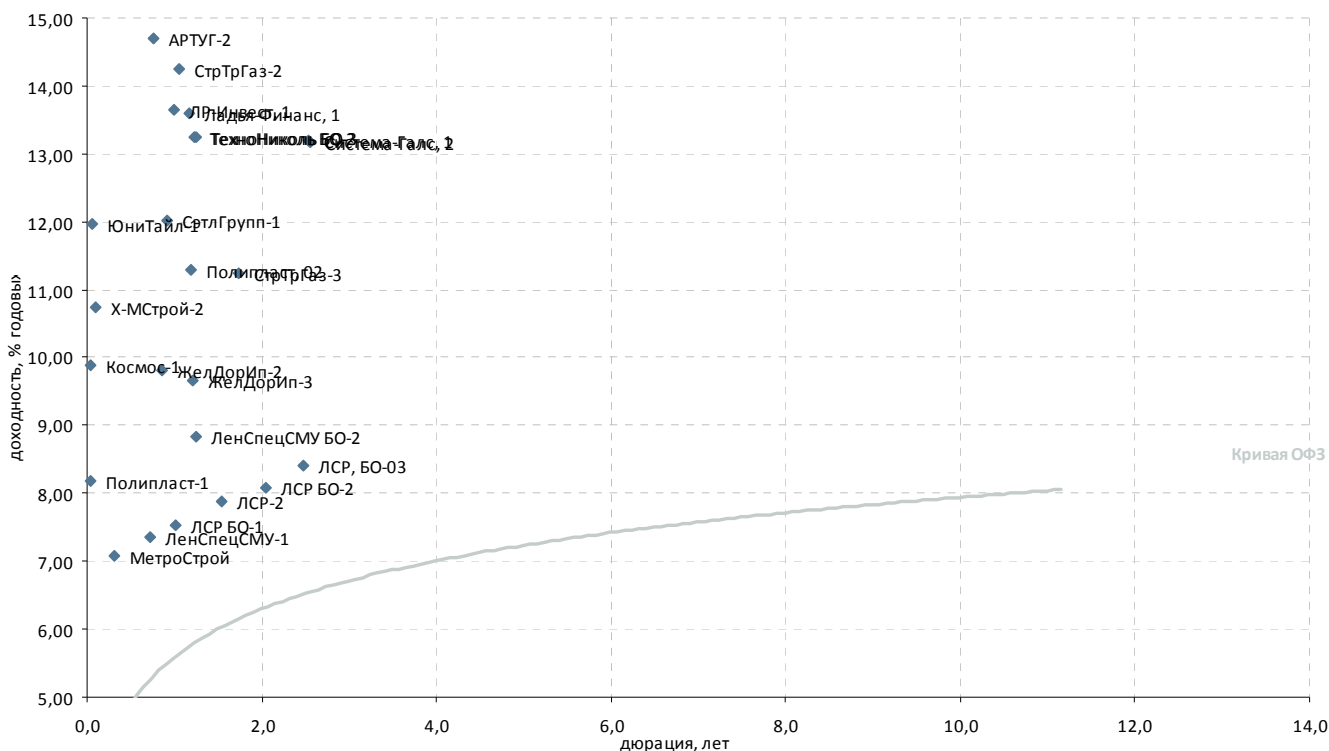

| Выпуск | Купон, % год. | Оферта | Погашение | Цена, % | Изм. цены, б.п. | Объем торгов, тыс руб. | Эф. дох-ть, % год. | Дюрация, лет | Спрэд к крив. ОФЗ | Рейтинг ликвидн. |
|--|---------------|------------|------------|----------|-----------------|------------------------|--------------------|--------------|-------------------|------------------|
| Стройматериалы | | | | | | | | | | |
| Полипласт, 02 | 12,25 | 14.09.2012 | 11.03.2014 | ▲ 101,37 | 0,26 | 912 | 11,29 | 1,20 | 551 | 26 |
| Полипласт-1 | 19,00 | - | 21.06.2011 | - | - | - | 8,18 | 0,05 | 568 | 20 |
| ТехноНиколь БО-1 | 13,50 | - | 11.09.2013 | - | - | - | - | 1,93 | - | - |
| ТехноНиколь БО-2 | 13,00 | 25.09.2012 | 19.09.2013 | - | - | - | 13,25 | 1,22 | 745 | 2 |
| ТехноНиколь БО-3 | 13,00 | 01.10.2012 | 25.09.2013 | - | - | - | 13,25 | 1,24 | 744 | 1 |
| ТехноНиколь-2 | 13,50 | 08.09.2011 | 07.03.2012 | - | - | - | 3,13 | 0,73 | - | 15 |
| ЮниТайл-1 | 12,00 | - | 22.06.2011 | - | - | - | 11,96 | 0,05 | 940 | 16 |
| Строительство жилой и коммерческой недвижимости | | | | | | | | | | |
| АРТУГ-2 | 14,00 | - | 22.03.2012 | - | - | - | 14,71 | 0,75 | 940 | 26 |
| ЖелДорИп-2 | 12,00 | - | 19.04.2012 | - | - | - | 9,81 | 0,85 | 438 | 6 |
| ЖелДорИп-3 | 13,00 | - | 19.09.2012 | - | - | - | 9,66 | 1,21 | 387 | 3 |
| Ладья-Финанс, 1 | 13,75 | - | 13.09.2012 | ▼ 99,99 | -2,01 | 109 989 | 13,60 | 1,16 | 785 | 20 |
| ЛенСпецСМУ БО-2 | 14,50 | - | 23.05.2013 | - | - | - | 8,83 | 1,26 | 301 | 20 |
| ЛенСпецСМУ-1 | 16,00 | - | 07.12.2012 | - | 106,50 | 2 215 | 7,37 | 0,72 | 210 | 23 |
| ЛР-Инвест, 1 | 13,75 | - | 17.07.2012 | ▼ 100,00 | -2,00 | 67 080 | 13,65 | 1,00 | 806 | 20 |
| ЛСПР БО-1 | 10,50 | 02.07.2012 | 25.06.2013 | - | 103,00 | 254 | 7,54 | 1,01 | 194 | 21 |
| ЛСПР БО-2 | 10,00 | - | 10.09.2013 | ▲ 104,19 | 0,19 | 42 505 | 8,09 | 2,05 | 176 | 33 |
| ЛСПР, БО-03 | 9,50 | - | 20.03.2014 | ▼ 103,07 | -0,01 | 825 | 8,41 | 2,48 | 189 | 59 |
| ЛСПР-2 | 9,80 | 05.02.2013 | 01.08.2013 | - | 103,07 | - | 7,88 | 1,54 | 184 | 38 |
| ЛЭЖстрой-2 | 0,10 | - | 22.07.2011 | - | - | - | - | - | - | - |
| НовИнвест-1 | 12,00 | - | 07.07.2011 | - | 100,08 | 102 561 | 16,92 | 0,09 | 1 376 | 10 |
| СУ-155-3 | 12,70 | - | 15.02.2012 | ▼ 97,35 | -0,05 | 9 724 | 17,46 | 0,67 | 1 227 | 36 |
| СэтЛГрупп-1 | 11,70 | - | 15.05.2012 | ▼ 99,80 | -0,21 | 1 998 | 12,03 | 0,92 | 652 | 23 |
| X-МСтрой-2 | 10,00 | - | 12.07.2011 | - | - | - | 10,75 | 0,11 | 745 | 1 |
| Прочее строительство и недвижимость | | | | | | | | | | |
| Главная дорога, 3 | 5,00 | - | 30.10.2028 | - | - | - | 0,63 | 13,21 | - | 22 |
| Космос-1 | 10,20 | - | 16.06.2011 | - | - | - | 9,89 | 0,03 | 774 | 1 |
| Макромир-2 | - | - | 03.07.2012 | - | - | - | - | 1,08 | - | - |
| МетроСтрой | 7,00 | - | 23.09.2011 | - | - | - | 7,07 | 0,31 | 269 | 20 |
| МИНдустр | 12,25 | - | 16.08.2011 | - | - | - | - | 0,04 | - | - |
| М-Индустр-2 | - | - | 10.07.2013 | - | - | - | - | 2,10 | - | - |
| Система-Галс, 1 | 8,50 | - | 08.04.2014 | - | - | - | 13,20 | 2,54 | 665 | 2 |
| Система-Галс, 2 | 8,50 | - | 15.04.2014 | - | - | - | 13,17 | 2,56 | 662 | 1 |
| СтрТрГаз-2 | 8,49 | - | 13.07.2012 | ▲ 94,38 | 1,63 | 6 985 | 14,24 | 1,05 | 860 | 41 |
| СтрТрГаз-3 | 8,50 | - | 11.04.2013 | - | - | - | 11,23 | 1,74 | 507 | 23 |
| Хортекс-1 | 13,00 | 22.02.2012 | 14.08.2013 | - | 89,70 | - | 31,51 | 0,69 | 2 630 | 24 |

* - рейтинг ликвидности рассчитывается на основе данных за 90 дней и обновляется ежедневно

Источник: ММВБ; оценка: Велес Капитал



Ипотечные компании

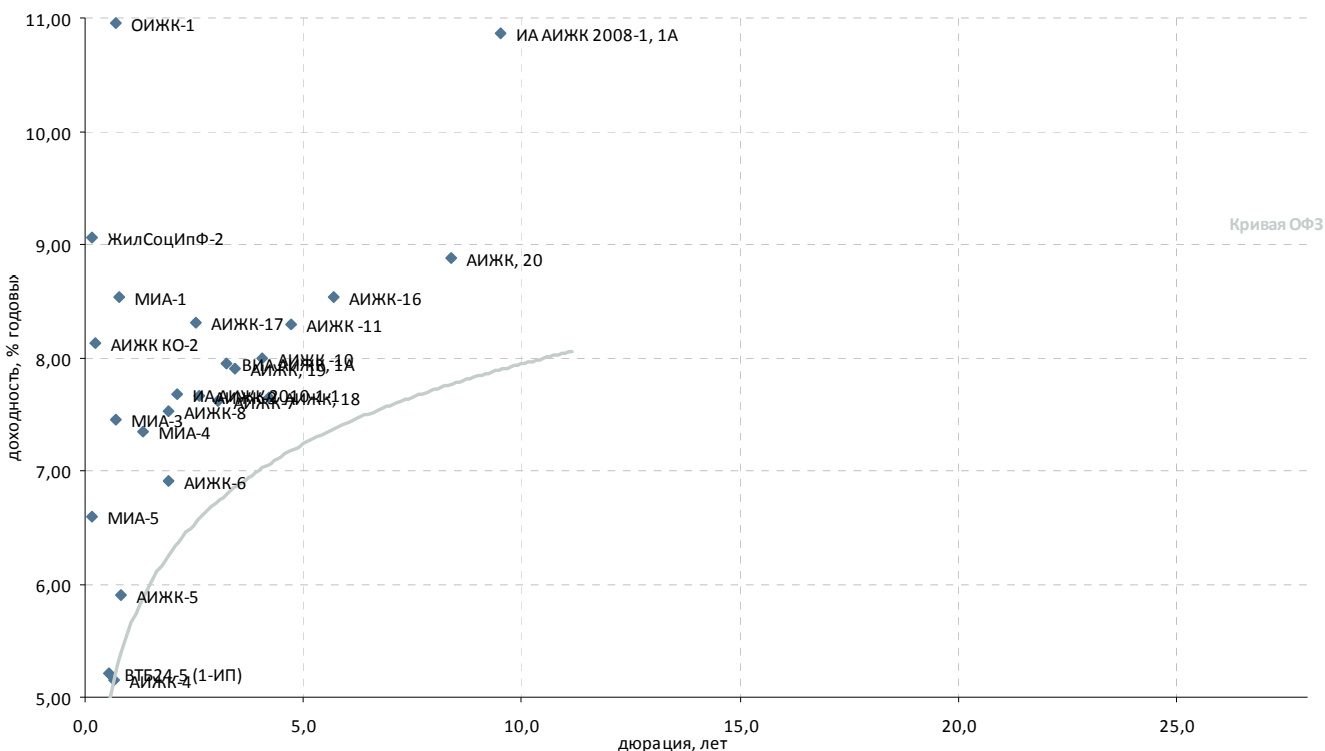

| Выпуск | Купон, % год. | Оферта | Погашение | Цена, % | Изм. цены, б.п. | Объем торгов, тыс руб. | Эф. дох-ть, % год. | Дюрация, лет | Спрэд к крив. ОФЗ | Рейтинг ликвидн. |
|---------------------------|---------------|------------|------------|----------|-----------------|------------------------|--------------------|--------------|-------------------|------------------|
| Ипотечные компании | | | | | | | | | | |
| АИЖК -10 | 8,20 | - | 15.09.2020 | ▲ 101,15 | 0,02 | 1 | 7,99 | 4,06 | 97 | 28 |
| АИЖК -11 | 8,05 | - | 15.11.2018 | - 100,71 | - | 3 | 8,29 | 4,71 | 112 | 31 |
| АИЖК КО-2 | 9,00 | - | 23.08.2011 | ▲ 100,20 | 0,20 | 1 512 | 8,13 | 0,22 | 408 | 24 |
| АИЖК, 18 | 8,00 | 19.04.2016 | 15.07.2023 | ▼ 100,98 | -0,30 | 9 272 | 7,65 | 4,21 | 59 | 76 |
| АИЖК, 19 | 7,70 | 19.05.2015 | 15.11.2024 | ▼ 100,35 | -0,55 | 201 344 | 7,91 | 3,44 | 105 | 80 |
| АИЖК, 20 | 8,60 | - | 15.12.2027 | - | - | - | 8,88 | 8,37 | 112 | 4 |
| АИЖК-12 | 10,25 | - | 15.12.2013 | - 111,00 | - | 2 220 | - | 2,43 | - | 32 |
| АИЖК-13 | 10,50 | - | 15.04.2018 | - | - | - | - | 6,58 | - | 35 |
| АИЖК-14 | 10,75 | - | 15.05.2023 | - | - | - | - | 11,42 | - | 24 |
| АИЖК-15 | 10,50 | - | 15.09.2028 | - | - | - | - | 16,54 | - | 24 |
| АИЖК-16 | 8,25 | - | 15.09.2021 | - 99,82 | - | - | 8,54 | 5,70 | 117 | 26 |
| АИЖК-17 | 9,05 | 15.04.2014 | 15.04.2022 | - 102,52 | - | 51 261 | 8,30 | 2,53 | 176 | 43 |
| АИЖК-4 | 8,70 | - | 01.02.2012 | - | - | - | 5,14 | 0,65 | - | 10 |
| АИЖК-5 | 7,35 | - | 15.10.2012 | - 101,30 | - | 51 | 5,91 | 0,83 | 50 | 22 |
| АИЖК-6 | 7,40 | - | 15.07.2014 | ▲ 101,26 | 0,16 | 19 244 | 6,91 | 1,93 | 65 | 17 |
| АИЖК-7 | 7,68 | - | 15.07.2016 | ▲ 100,76 | 0,01 | 2 318 | 7,62 | 3,03 | 90 | 31 |
| АИЖК-8 | 7,63 | 15.03.2014 | 15.06.2018 | - 100,58 | - | - | 7,53 | 1,89 | 128 | 26 |
| АИЖК-9 | 7,49 | 15.02.2015 | 15.02.2017 | ▼ 100,10 | -0,07 | 5 005 | 7,66 | 2,60 | 109 | 39 |
| ВИА АИЖК, 1А | 8,50 | 15.03.2015 | 15.03.2040 | - | - | - | 7,95 | 3,22 | 117 | 16 |
| ВТБ24-5 (1-ИП) | 9,70 | 20.12.2011 | 10.12.2014 | ▲ 102,35 | 0,35 | 20 470 | 5,22 | 0,53 | 27 | 32 |
| ЖилСоцИпФ-2 | 9,00 | - | 26.07.2011 | - | - | - | 9,05 | 0,14 | 544 | - |
| ИА АИЖК 2008-1, 1А | 10,50 | 15.12.2014 | 20.02.2041 | - 105,40 | - | - | 10,86 | 9,51 | 297 | 29 |
| ИА АИЖК 2010-1-1 | 9,00 | 30.09.2013 | 20.11.2042 | - 102,40 | - | - | 7,68 | 2,12 | 132 | 25 |
| ИА АИЖК 2010-1-2 | 6,50 | - | 20.11.2042 | - | - | - | - | - | - | 4 |
| ИАИРТ-1 | - | - | 04.08.2013 | - | - | - | - | 2,17 | - | - |
| МИА-1 | 10,00 | - | 20.09.2012 | - 101,32 | - | 0 | 8,54 | 0,77 | 322 | 20 |
| МИА-3 | 7,25 | - | 23.02.2012 | - | - | - | 7,45 | 0,71 | 220 | 8 |
| МИА-4 | 7,35 | 18.10.2012 | 01.10.2015 | - | - | - | 7,34 | 1,31 | 148 | 3 |
| МИА-5 | 7,40 | 28.07.2011 | 17.07.2014 | - | - | - | 6,59 | 0,15 | 294 | 5 |
| МОИА-2 | 7,99 | - | 07.09.2011 | - | - | - | - | - | - | - |
| МОИА-3 | 7,75 | - | 14.06.2014 | - | - | - | - | - | - | - |
| ОИЖК-1 | 9,24 | - | 21.02.2012 | - 99,00 | - | 347 | 10,96 | 0,70 | 574 | 20 |
| ПИА АИЖК, 1А | 6,94 | - | 15.02.2039 | - | - | - | 0,04 | 27,24 | - | 16 |
| РИАТО, 1 | 13,75 | - | 03.06.2013 | - 99,50 | - | - | 14,85 | 1,48 | 885 | 25 |

* - рейтинг ликвидности рассчитывается на основе данных за 90 дней и обновляется ежедневно

Источник: ММВБ; оценка: Велес Капитал



Финансовые компании

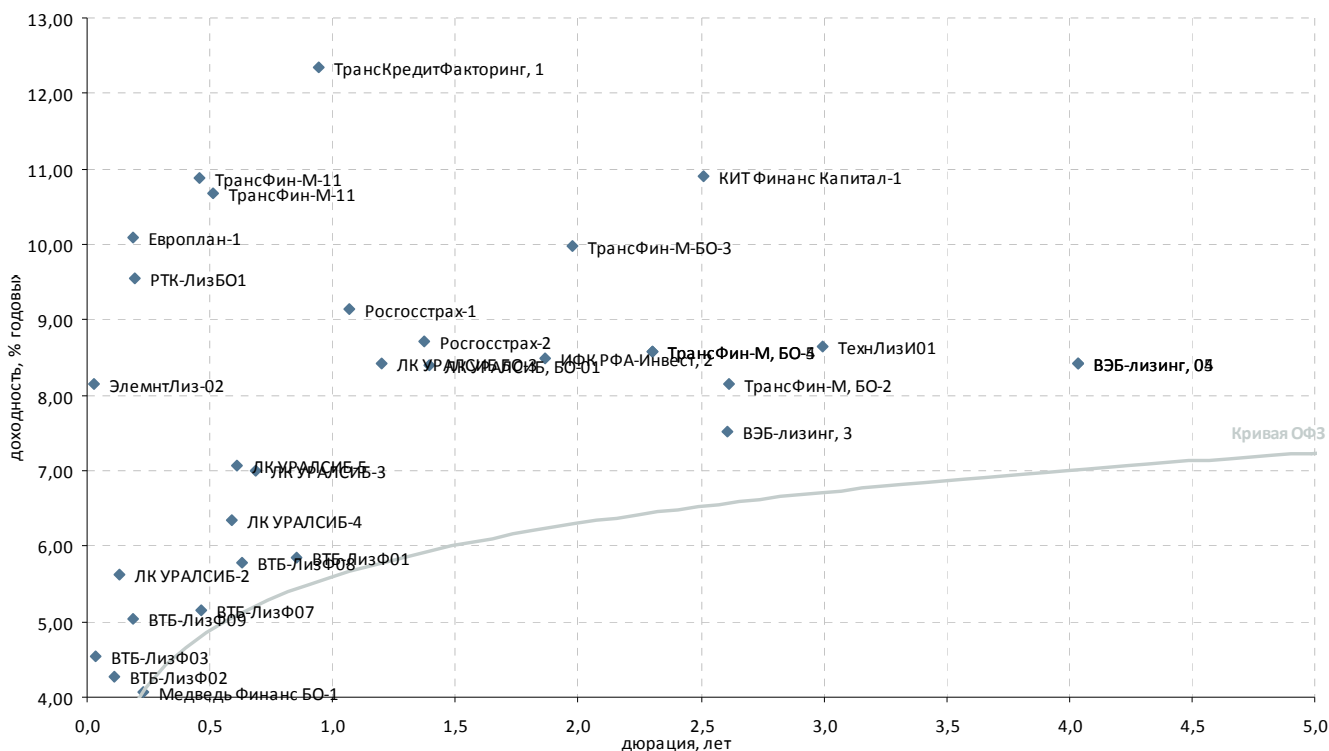

| Выпуск | Купон, % год. | Оферта | Погашение | Цена, % | Изм. цены, б.п. | Объем торгов, тыс руб. | Эф. дох-ть, % год. | Дюрация, лет | Спрэд к крив. ОФЗ | Рейтинг ликвидн. | |
|-------------------------------|---------------|------------|------------|---------|-----------------|------------------------|--------------------|--------------|-------------------|------------------|----|
| Инвестиции и факторинг | | | | | | | | | | | |
| ИК Стратегия, 2 | 8,25 | - | 04.02.2013 | - | - | - | - | 1,65 | - | 20 | |
| ИФК РФА-Инвест, 2 | 8,40 | - | 17.10.2013 | - | - | - | 8,49 | 1,86 | 226 | 15 | |
| КИТ Финанс Капитал-1 | 11,00 | - | 17.04.2014 | - | - | - | 10,90 | 2,51 | 437 | 6 | |
| НПФ-1 | 5,00 | - | 07.05.2019 | - | - | - | - | - | - | - | |
| Роснано, 1 | 8,90 | - | 20.12.2017 | - | - | - | - | - | - | - | |
| РОСНАНО, 2 | 8,90 | - | 20.12.2017 | - | - | - | - | - | - | - | |
| Роснано, 3 | 8,90 | - | 20.12.2017 | - | - | - | - | - | - | - | |
| ТрансКредитФакторинг, 1 | 12,00 | - | 11.06.2012 | - | - | - | 12,35 | 0,94 | 682 | 16 | |
| Лизинговые компании | | | | | | | | | | | |
| ВТБ-ЛизФ01 | 7,10 | 14.05.2012 | 06.11.2014 | - | 101,10 | - | 5,86 | 0,85 | 43 | 22 | |
| ВТБ-ЛизФ02 | 7,00 | 14.07.2011 | 07.07.2015 | ▲ | 100,23 | 0,01 | 4,28 | 0,11 | 94 | 31 | |
| ВТБ-ЛизФ03 | 7,50 | 16.06.2011 | 07.06.2016 | ▲ | 100,01 | -0,01 | 30 922 | 4,53 | 0,03 | 239 | 32 |
| ВТБ-ЛизФ04 | 7,50 | 16.06.2011 | 07.06.2016 | ▲ | 100,10 | 0,40 | 84 856 | 3,37 | 0,03 | 123 | 23 |
| ВТБ-ЛизФ07 | 6,85 | 09.12.2011 | 30.11.2016 | - | - | - | 5,16 | 0,46 | 35 | 22 | |
| ВТБ-ЛизФ08 | 7,05 | 08.02.2012 | 01.08.2017 | ▲ | 100,85 | 0,07 | 100 686 | 5,79 | 0,63 | 66 | 31 |
| ВТБ-ЛизФ09 | 6,65 | 11.08.2011 | 02.08.2017 | ▼ | 100,30 | -0,18 | 6 499 | 5,03 | 0,19 | 114 | 23 |
| ВЭБ-лизинг, 04 | 8,60 | 13.04.2016 | 02.04.2021 | ▼ | 101,25 | -0,13 | 22 782 | 8,43 | 4,04 | 141 | 79 |
| ВЭБ-лизинг, 05 | 8,60 | 13.04.2016 | 02.04.2021 | - | 101,24 | - | - | 8,43 | 4,04 | 141 | 79 |
| ВЭБ-лизинг, 3 | 7,50 | 16.04.2014 | 02.04.2021 | ▲ | 100,10 | 0,02 | 290 266 | 7,53 | 2,61 | 96 | 42 |
| Европлан-1 | 10,00 | - | 11.08.2011 | - | - | - | 10,09 | 0,19 | 620 | 1 | |
| ЛК УРАЛСИБ БО-3 | 9,50 | - | 29.10.2013 | ▼ | 101,57 | -0,06 | 85 | 8,43 | 1,20 | 265 | 31 |
| ЛК УРАЛСИБ, БО-01 | 9,50 | - | 28.02.2014 | - | 101,85 | - | - | 8,40 | 1,39 | 247 | 29 |
| ЛК УРАЛСИБ-2 | 14,50 | - | 21.07.2011 | ▼ | 101,13 | -0,07 | 19 861 | 5,62 | 0,13 | 210 | 42 |
| ЛК УРАЛСИБ-3 | 16,50 | - | 23.02.2012 | ▼ | 106,68 | -0,15 | 63 992 | 7,01 | 0,69 | 180 | 14 |
| ЛК УРАЛСИБ-4 | 16,50 | - | 19.01.2012 | - | - | - | - | 6,35 | 0,59 | 129 | 21 |
| ЛК УРАЛСИБ-5 | 8,50 | - | 19.01.2012 | - | 100,92 | - | - | 7,08 | 0,61 | 199 | 22 |
| Медведь Финанс БО-1 | 14,00 | 26.08.2011 | 16.08.2013 | - | 102,00 | - | - | 4,07 | 0,23 | - | 28 |
| НОМОС-Лиз1 | 12,00 | - | 08.07.2011 | - | - | - | - | 0,09 | - | - | - |
| ПЭБЛзнг-3 | 14,00 | 20.09.2011 | 12.09.2014 | - | 100,00 | - | 29 095 | 13,78 | 0,30 | 943 | 22 |
| ПЭБЛизинг3 | 14,00 | 20.09.2011 | 12.09.2014 | - | 100,00 | - | 29 095 | 13,78 | 0,30 | 943 | 22 |
| РТК-ЛизБО1 | 12,00 | 16.08.2011 | 06.08.2013 | ▼ | 100,37 | -0,04 | 3 157 | 9,54 | 0,20 | 561 | 24 |
| РФЦ-Лиз 02 | 13,00 | - | 27.10.2011 | - | - | - | - | 13,83 | 0,23 | 973 | - |
| ТехнЛизИ01 | 8,50 | - | 24.10.2014 | - | 100,05 | - | - | 8,66 | 3,00 | 194 | 20 |
| ТрансФин-М, БО-2 | 8,00 | - | 22.04.2014 | - | - | - | - | 8,16 | 2,61 | 158 | 1 |
| ТрансФин-М, БО-4 | 8,40 | - | 29.11.2013 | - | - | - | - | 8,58 | 2,30 | 213 | 5 |
| ТрансФин-М, БО-5 | 8,40 | - | 29.11.2013 | - | - | - | - | 8,58 | 2,30 | 213 | 14 |
| ТрансФин-М-11 | 11,00 | 19.12.2011 | 03.12.2015 | - | - | - | - | 10,67 | 0,52 | 575 | - |
| ТрансФин-М-11 | 11,00 | 16.12.2011 | 03.12.2015 | - | - | - | - | 10,88 | 0,46 | 608 | 4 |
| ТрансФин-М-БО-3 | 9,75 | - | 13.08.2013 | - | - | - | - | 9,97 | 1,98 | 369 | 2 |
| ЭлемнтЛиз-02 | 21,00 | 14.06.2011 | 04.09.2014 | - | 100,35 | - | - | 8,16 | 0,03 | 620 | 20 |
| Страховые компании | | | | | | | | | | | |
| Росгосстрах-1 | 10,00 | 23.07.2012 | 16.07.2015 | ▲ | 101,25 | 0,15 | 30 462 | 9,15 | 1,07 | 349 | 34 |
| Росгосстрах-2 | 10,50 | 12.11.2012 | 02.11.2017 | - | 102,50 | - | - | 8,73 | 1,37 | 281 | 37 |

* - рейтинг ликвидности рассчитывается на основе данных за 90 дней и обновляется ежедневно

Источник: ММВБ; оценка: Велес Капитал (апитал)



Госбанки

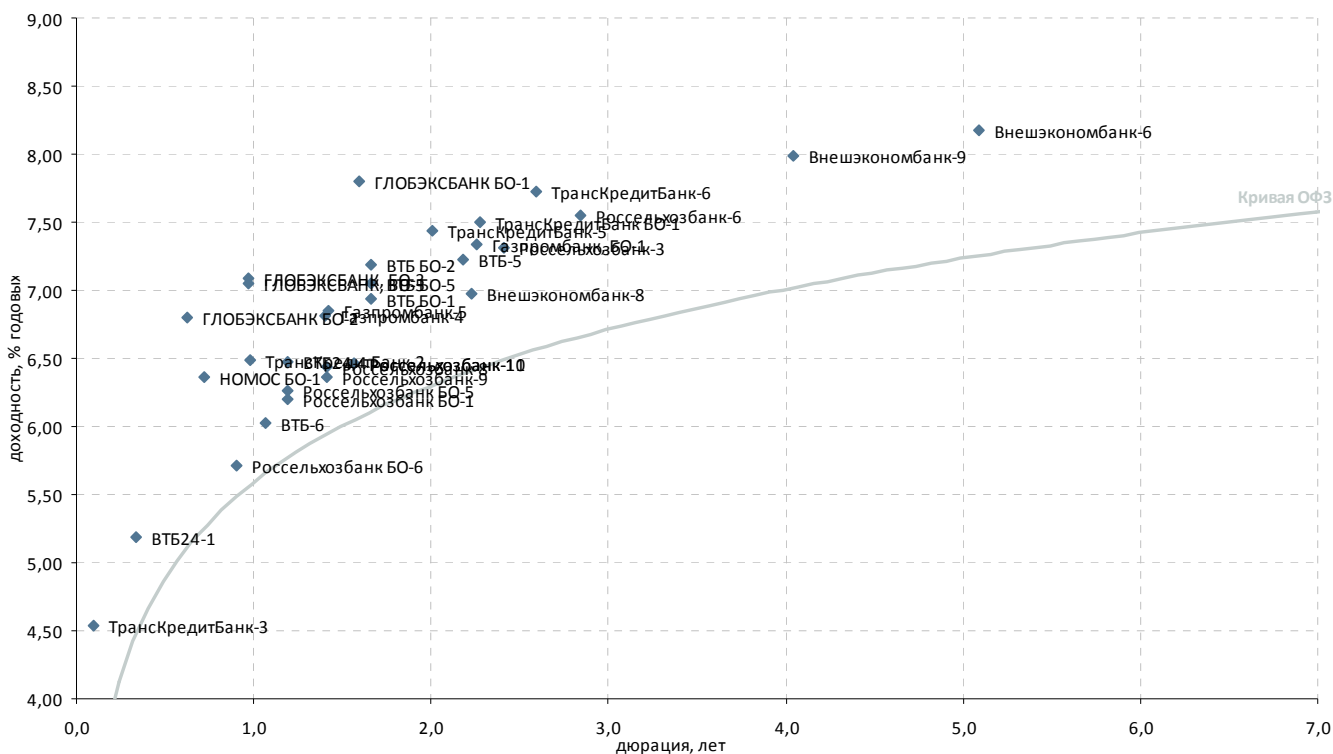

| Выпуск | Купон, % год. | Оферта | Погашение | Цена, % | Изм. цены, б.п. | Объем торгов, тыс руб. | Эф. дох-ть, % год. | Дюрация, лет | Спрэд к крив. ОФЗ | Рейтинг ликвидн. |
|----------------------|---------------|------------|------------|----------|-----------------|------------------------|--------------------|--------------|-------------------|------------------|
| Госбанки | | | | | | | | | | |
| Внешэкономбанк-6 | 7,90 | 21.10.2017 | 13.10.2020 | ▲ 99,39 | 0,09 | 558 372 | 8,17 | 5,09 | 91 | 61 |
| Внешэкономбанк-8 | 6,90 | 24.10.2013 | 13.10.2020 | ▲ 100,03 | 0,10 | 139 909 | 6,98 | 2,23 | 56 | 48 |
| Внешэкономбанк-9 | 7,90 | 25.03.2016 | 18.03.2021 | ▲ 100,25 | 0,25 | 167 925 | 7,98 | 4,04 | 96 | 81 |
| ВТБ БО-1 | 7,60 | - | 15.03.2013 | - 101,40 | - | - | 6,93 | 1,66 | 82 | 34 |
| ВТБ БО-2 | 7,60 | - | 15.03.2013 | ▲ 101,00 | 0,21 | 476 | 7,18 | 1,66 | 107 | 28 |
| ВТБ БО-5 | 7,60 | - | 15.03.2013 | - 101,22 | - | - | 7,05 | 1,66 | 94 | 44 |
| ВТБ24-1 | 11,50 | - | 05.10.2011 | ▲ 102,10 | 0,10 | 10 | 5,19 | 0,34 | 70 | 32 |
| ВТБ24-3 | 5,60 | 07.06.2011 | 29.05.2013 | - | - | - | - | 1,91 | - | 23 |
| ВТБ24-4 | 6,90 | 29.08.2012 | 20.02.2014 | ▲ 100,50 | 0,10 | 15 125 | 6,48 | 1,19 | 71 | 25 |
| ВТБ-5 | 7,40 | - | 17.10.2013 | - 100,79 | - | - | 7,22 | 2,18 | 83 | 39 |
| ВТБ-6 | 7,20 | 13.07.2012 | 06.07.2016 | ▼ 101,31 | -0,09 | 121 908 | 6,03 | 1,07 | 37 | 53 |
| Газпромбанк, БО-1 | 7,75 | - | 08.12.2013 | - 101,22 | - | - | 7,34 | 2,25 | 92 | 53 |
| Газпромбанк-4 | 6,85 | - | 15.11.2012 | - | - | - | 6,81 | 1,40 | 87 | 21 |
| Газпромбанк-5 | 6,85 | - | 22.11.2012 | - | - | - | 6,85 | 1,42 | 90 | 20 |
| ГЛОБЭКСБАНК БО-1 | 8,30 | - | 16.02.2013 | ▼ 100,85 | -0,35 | 12 | 7,80 | 1,59 | 173 | 47 |
| ГЛОБЭКСБАНК БО-2 | 8,10 | 25.01.2012 | 22.07.2013 | - 100,80 | - | - | 6,80 | 0,63 | 169 | 25 |
| ГЛОБЭКСБАНК, БО-3 | 8,10 | 13.06.2012 | 08.12.2013 | - | - | - | 7,09 | 0,97 | 153 | 32 |
| ГЛОБЭКСБАНК, БО-5 | 8,10 | 13.06.2012 | 08.12.2013 | - | - | - | 7,05 | 0,97 | 149 | 29 |
| ЕАБР, 4 | 7,70 | 11.02.2014 | 06.02.2018 | ▲ 100,75 | 0,07 | 102 758 | 3,26 | 5,56 | - | 46 |
| ЕАБР-3 | 10,50 | 01.11.2011 | 25.10.2016 | - 102,20 | 0, | 65 377 | 0,40 | 5,15 | - | 30 |
| ЕБРР-3 | 3,98 | - | 07.09.2011 | - | - | - | - | 0,26 | - | 24 |
| ЕБРР-4 | 3,70 | - | 12.06.2014 | - | - | - | - | 3,00 | - | 11 |
| ЕБРР-5 | 4,09 | - | 09.04.2014 | - | - | - | 0,04 | 2,83 | - | 15 |
| НОМОС БО-1 | 7,00 | 28.02.2012 | 24.02.2014 | ▲ 100,44 | 0,21 | 5 574 | 6,36 | 0,72 | 110 | 39 |
| Россельхозбанк БО-1 | 7,20 | 31.08.2012 | 28.08.2013 | - 101,25 | - | - | 6,19 | 1,19 | 42 | 27 |
| Россельхозбанк БО-5 | 7,20 | 31.08.2012 | 28.08.2013 | - 101,17 | - | - | 6,26 | 1,19 | 49 | 39 |
| Россельхозбанк БО-6 | 6,60 | 03.05.2012 | 29.10.2013 | - 100,81 | - | - | 5,71 | 0,90 | 23 | 33 |
| Россельхозбанк-10 | 9,00 | 08.02.2013 | 29.01.2020 | - 104,10 | - | - | 6,46 | 1,56 | 41 | 29 |
| Россельхозбанк-11 | 9,00 | 09.02.2013 | 30.01.2020 | - 104,10 | - | - | 6,47 | 1,57 | 41 | 33 |
| Россельхозбанк-3 | 9,25 | 17.02.2014 | 09.02.2017 | ▲ 104,90 | 0,25 | 52 450 | 7,32 | 2,41 | 83 | 40 |
| Россельхозбанк-4 | 11,50 | 07.10.2011 | 27.09.2017 | - | - | - | - | 0,34 | - | 14 |
| Россельхозбанк-5 | 13,50 | 08.12.2011 | 27.11.2018 | - | - | - | 13,80 | 0,48 | 895 | 6 |
| Россельхозбанк-6 | 7,80 | 19.08.2014 | 09.02.2018 | - 101,00 | - | - | 7,55 | 2,84 | 89 | 19 |
| Россельхозбанк-7 | 6,90 | 16.06.2011 | 05.06.2018 | - 100,10 | - | 110 110 | 2,79 | 0,03 | 64 | 34 |
| Россельхозбанк-8 | 10,10 | 26.11.2012 | 14.11.2019 | ▲ 105,15 | 0,09 | 53 737 | 6,44 | 1,41 | 49 | 23 |
| Россельхозбанк-9 | 10,10 | 26.11.2012 | 14.11.2019 | - 105,18 | - | 78 888 | 6,36 | 1,41 | 42 | 25 |
| ТрансКредитБанк БО-1 | 7,80 | - | 17.11.2013 | ▲ 100,95 | 0,07 | 4 019 | 7,50 | 2,28 | 107 | 39 |
| ТрансКредитБанк-2 | 6,90 | - | 12.06.2012 | - | - | - | 6,49 | 0,98 | 92 | 22 |
| ТрансКредитБанк-3 | 10,30 | - | 07.07.2011 | - 100,52 | - | - | 4,54 | 0,09 | 138 | 33 |
| ТрансКредитБанк-5 | 7,90 | - | 12.08.2013 | ▲ 101,34 | 0,01 | 131 718 | 7,44 | 2,01 | 113 | 25 |
| ТрансКредитБанк-6 | 8,25 | - | 17.04.2014 | - 101,70 | - | - | 7,72 | 2,60 | 115 | 33 |

* - рейтинг ликвидности рассчитывается на основе данных за 90 дней и обновляется ежедневно

Источник: ММВБ; оценка: Велес Капитал



Банки с участием иностранного капитала

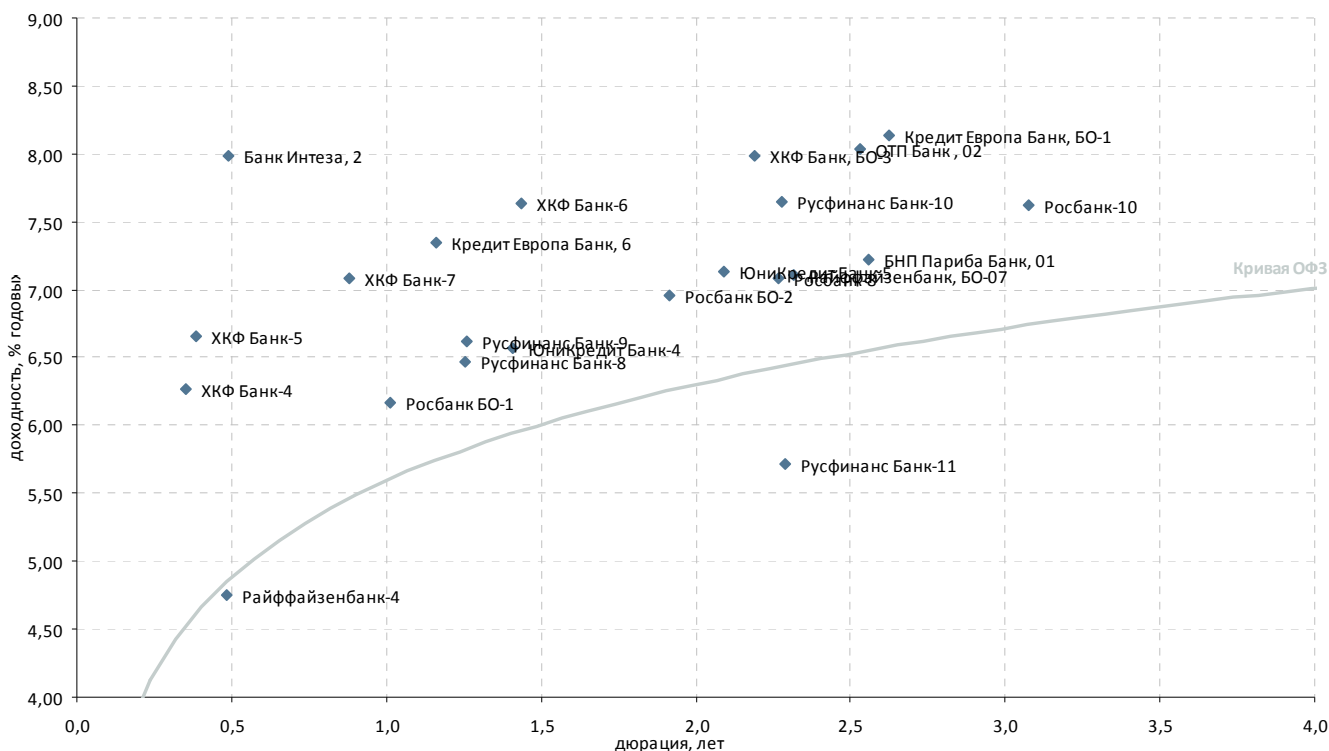

| Выпуск | Купон, % год. | Оферта | Погашение | Цена, % | Изм. цены, б.п. | Объем торгов, тыс руб. | Эф. дох-ть, % год. | Дюрация, лет | Спрэд к крив. ОФЗ | Рейтинг ликвидн. |
|---|---------------|------------|------------|----------|-----------------|------------------------|--------------------|--------------|-------------------|------------------|
| Банки с участием иностранного капитала | | | | | | | | | | |
| Банк Интеза, 2 | 11,00 | - | 30.11.2011 | - | - | - | 7,98 | 0,49 | 312 | 2 |
| БНП Париба Банк, 01 | 7,70 | - | 29.03.2014 | ▲ 101,50 | 0,15 | 35 613 | 7,22 | 2,56 | 67 | 47 |
| Кредит Европа Банк, 6 | 8,30 | 22.08.2012 | 18.02.2014 | ▲ 101,21 | 0,01 | 16 563 | 7,34 | 1,16 | 160 | 41 |
| Кредит Европа Банк, БО-1 | 8,10 | - | 27.04.2014 | - 100,35 | - | - | 8,13 | 2,62 | 155 | 69 |
| Кредит Европа Банк-2 | 11,50 | - | 28.06.2011 | - | - | - | - | 0,07 | - | 8 |
| Москоммерцбанк-3 | 10,00 | - | 12.06.2013 | - | - | - | - | - | - | - |
| ОТП Банк, 02 | 8,25 | - | 25.03.2014 | - 100,85 | - | 20 170 | 8,04 | 2,53 | 149 | 54 |
| Райффайзенбанк, БО-07 | 7,50 | - | 27.11.2013 | ▲ 100,90 | 0,31 | 116 210 | 7,11 | 2,31 | 66 | 28 |
| Райффайзенбанк-4 | 13,50 | 08.12.2011 | 03.12.2013 | - 104,35 | - | - | 4,75 | 0,48 | - | 43 |
| Росбанк БО-1 | 7,40 | 27.06.2012 | 25.06.2013 | ▲ 101,30 | 0,01 | 507 | 6,17 | 1,01 | 57 | 28 |
| Росбанк БО-2 | 8,00 | - | 08.07.2013 | ▲ 102,22 | 0,02 | 56 222 | 6,95 | 1,92 | 70 | 27 |
| Росбанк-10 | 7,40 | - | 07.11.2014 | - | - | - | 7,62 | 3,08 | 88 | 23 |
| Росбанк-8 | 6,90 | - | 06.11.2013 | ▲ 99,86 | 0,01 | 161 173 | 7,08 | 2,27 | 65 | 23 |
| Русфинанс Банк-10 | 7,90 | 19.11.2013 | 10.11.2015 | - 100,75 | - | 1 894 | 7,64 | 2,28 | 121 | 27 |
| Русфинанс Банк-11 | 7,90 | 20.11.2013 | 11.11.2015 | - 105,00 | - | - | 5,72 | 2,29 | - | 26 |
| Русфинанс Банк-8 | 7,70 | 24.09.2012 | 14.09.2015 | - 101,50 | - | 51 | 6,47 | 1,26 | 65 | 24 |
| Русфинанс Банк-9 | 7,70 | 25.09.2012 | 15.09.2015 | - | - | - | 6,62 | 1,26 | 79 | 21 |
| ХКФ Банк, БО-1 | 6,65 | 27.04.2012 | 22.04.2014 | - 100,10 | - | 25 303 | 0,96 | 0,89 | - | 29 |
| ХКФ Банк, БО-3 | 7,90 | 25.10.2013 | 22.04.2014 | - 100,25 | - | - | 7,99 | 2,19 | 160 | 30 |
| ХКФ Банк-4 | 7,10 | - | 12.10.2011 | - 100,34 | - | - | 6,26 | 0,35 | 173 | 22 |
| ХКФ Банк-5 | 8,15 | 24.10.2011 | 17.04.2013 | ▼ 100,52 | -0,08 | 44 948 | 6,66 | 0,39 | 204 | 24 |
| ХКФ Банк-6 | 7,75 | 14.12.2012 | 10.06.2014 | - 100,40 | - | - | 7,64 | 1,44 | 168 | 28 |
| ХКФ Банк-7 | 9,00 | 02.05.2012 | 23.04.2015 | - 101,70 | - | - | 7,08 | 0,88 | 162 | 25 |
| ЮниКредит Банк-4 | 7,00 | 16.11.2012 | 10.11.2015 | - 100,68 | - | - | 6,57 | 1,41 | 63 | 37 |
| ЮниКредит Банк-5 | 7,50 | 06.09.2013 | 01.09.2015 | - 100,95 | - | - | 7,13 | 2,09 | 78 | 36 |

* - рейтинг ликвидности рассчитывается на основе данных за 90 дней и обновляется ежедневно

Источник: ММВБ; оценка: Велес Капитал



Топ-30 банков по активам

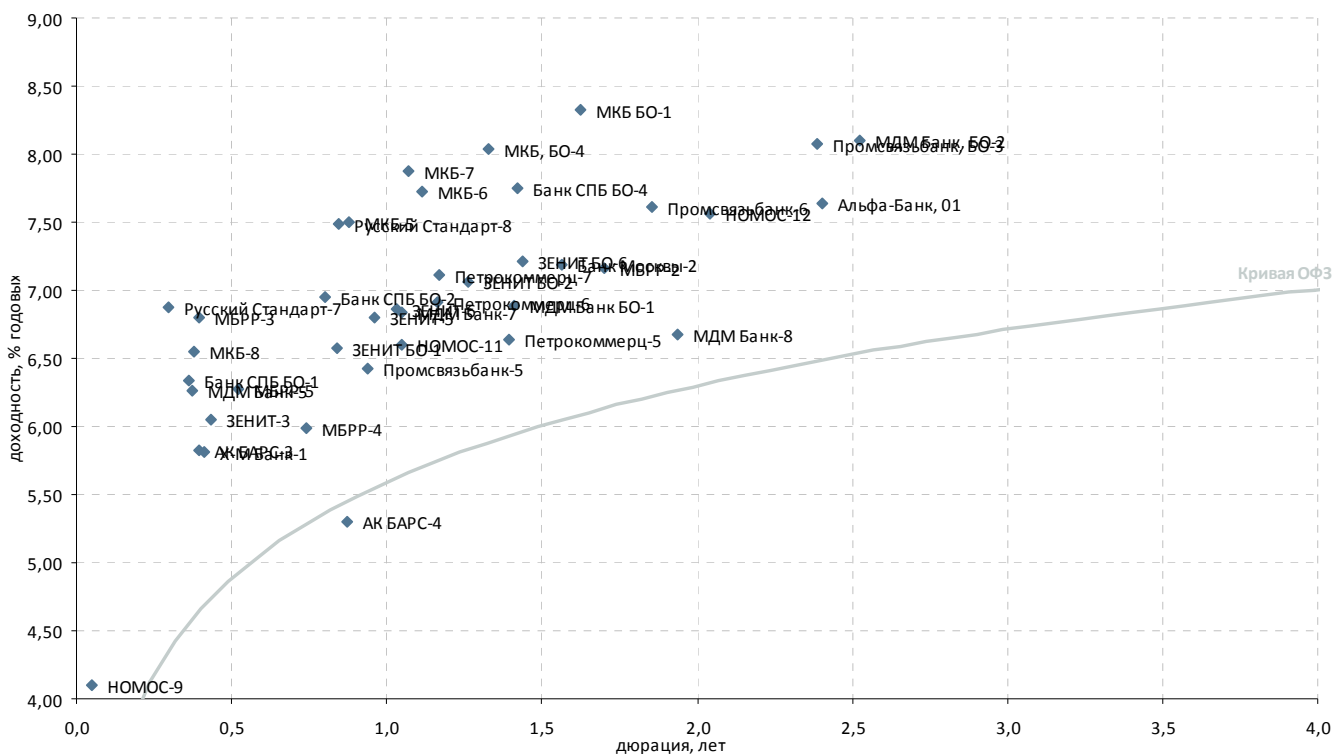

| Выпуск | Купон, % год. | Оферта | Погашение | Цена, % | Изм. цены, б.п. | Объем торгов, тыс руб. | Эф. дох-ть, % год. | Дюрация, лет | Спрэд к крив. РФЗ | Рейтинг ликвидн. |
|--------------------------|---------------|------------|------------|----------|-----------------|------------------------|--------------------|--------------|-------------------|------------------|
| Топ 30 по активам | | | | | | | | | | |
| АК БАРС-3 | 7,90 | - | 25.10.2011 | ▲ 100,84 | 0,08 | 2 017 | 5,82 | 0,39 | 118 | 25 |
| АК БАРС-4 | 8,25 | 24.04.2012 | 15.10.2013 | ▲ 102,44 | - | - | 5,30 | 0,87 | - | 26 |
| Альфа-Банк, 01 | 8,25 | 06.02.2014 | 02.02.2016 | ▼ 101,79 | -0,01 | 59 090 | 7,64 | 2,40 | 115 | 71 |
| Банк Москвы-1 | 6,45 | - | 29.07.2011 | - 99,03 | - | 1 | 13,35 | 0,15 | 968 | 15 |
| Банк Москвы-2 | 7,55 | - | 01.02.2013 | ▲ 100,76 | 0,06 | 1 716 512 | 7,18 | 1,56 | 113 | 18 |
| Банк СПБ БО-1 | 8,10 | 13.10.2011 | 09.04.2013 | ▲ 100,59 | 0,04 | 22 518 | 6,33 | 0,36 | 178 | 31 |
| Банк СПБ БО-2 | 7,50 | 28.03.2012 | 23.09.2013 | - 100,47 | - | - | 6,95 | 0,80 | 159 | 45 |
| Банк СПБ БО-4 | 8,50 | 17.12.2012 | 12.12.2013 | ▼ 101,20 | -1,00 | 20 240 | 7,74 | 1,42 | 179 | 42 |
| БО-1 | 7,10 | 11.04.2012 | 07.04.2013 | - 100,43 | - | - | 6,58 | 0,84 | 116 | 30 |
| ЗЕНИТ БО-2 | 7,75 | 26.09.2012 | 22.09.2013 | ▼ 100,94 | -0,04 | 179 984 | 7,07 | 1,26 | 124 | 37 |
| ЗЕНИТ БО-6 | 7,25 | 28.11.2012 | 26.05.2014 | - 100,13 | - | 90 093 | 7,22 | 1,44 | 126 | 33 |
| ЗЕНИТ-3 | 8,10 | - | 09.11.2011 | ▲ 100,90 | 0,05 | 5 045 | 6,05 | 0,43 | 130 | 33 |
| ЗЕНИТ-5 | 7,50 | 07.06.2012 | 04.06.2013 | - 100,75 | - | - | 6,79 | 0,96 | 124 | 25 |
| ЗЕНИТ-6 | 8,00 | 05.07.2012 | 01.07.2014 | - 101,25 | - | - | 6,86 | 1,03 | 123 | 26 |
| МБРР-2 | 7,00 | - | 28.03.2013 | - | - | - | 7,16 | 1,70 | 103 | 22 |
| МБРР-3 | 7,25 | 27.10.2011 | 23.04.2013 | - | - | - | 6,80 | 0,39 | 216 | 22 |
| МБРР-4 | 6,00 | 05.03.2012 | 27.02.2014 | - 100,00 | - | - | 5,99 | 0,74 | 70 | 23 |
| МБРР-5 | 8,25 | 19.12.2011 | 12.06.2014 | - 101,00 | - | - | 6,28 | 0,52 | 135 | 28 |
| МДМ Банк БО-1 | 12,75 | - | 29.11.2012 | - | - | - | 6,89 | 1,41 | 95 | 25 |
| МДМ Банк, БО-2 | 8,15 | - | 21.03.2014 | ▼ 100,52 | -0,20 | 111 680 | 8,10 | 2,52 | 156 | 60 |
| МДМ Банк-5 | 10,05 | - | 18.10.2011 | ▼ 101,40 | -0,13 | 4 087 | 6,27 | 0,37 | 168 | 31 |
| МДМ Банк-7 | 11,75 | - | 19.07.2012 | ▲ 105,40 | 0,05 | 95 394 | 6,84 | 1,05 | 120 | 28 |
| МДМ Банк-8 | 9,00 | 09.07.2013 | 09.04.2015 | - 102,75 | - | 23 077 | 6,67 | 1,94 | 40 | 45 |
| МКБ БО-1 | 8,50 | 01.03.2013 | 22.02.2014 | ▼ 100,30 | -0,16 | 130 792 | 8,33 | 1,62 | 224 | 38 |
| МКБ, БО-4 | 8,00 | 22.10.2012 | 15.04.2014 | - 100,00 | - | - | 8,04 | 1,33 | 216 | 36 |
| МКБ-5 | 7,40 | - | 25.04.2012 | ▲ 100,02 | 0,12 | 304 955 | 7,50 | 0,88 | 204 | 22 |
| МКБ-6 | 9,40 | - | 07.08.2012 | ▲ 102,00 | 0,20 | 214 074 | 7,72 | 1,11 | 202 | 21 |
| МКБ-7 | 9,76 | 24.07.2012 | 14.07.2015 | - 102,00 | - | 1 530 | 7,87 | 1,07 | 221 | 24 |
| МКБ-8 | 9,70 | 19.10.2011 | 08.04.2015 | - 101,00 | - | - | 6,55 | 0,38 | 195 | 33 |
| НОМОС-11 | 7,40 | 09.07.2012 | 02.07.2014 | - 100,84 | - | - | 6,61 | 1,05 | 97 | 34 |
| НОМОС-12 | 8,50 | 28.08.2013 | 28.08.2017 | - 102,10 | - | 11 456 | 7,56 | 2,04 | 124 | 42 |
| НОМОС-9 | 7,00 | 22.06.2011 | 14.06.2013 | ▼ 100,06 | -0,05 | 89 039 | 4,10 | 0,05 | 156 | 33 |
| Петрокоммерц-4 | 5,00 | - | 06.07.2011 | ▼ 99,95 | -0,05 | 11 | 10,94 | 0,09 | 781 | 22 |
| Петрокоммерц-5 | 12,75 | 24.12.2012 | 21.12.2014 | - 108,60 | - | 54 300 | 6,64 | 1,39 | 71 | 27 |
| Петрокоммерц-6 | 7,75 | - | 22.08.2012 | - 101,09 | - | - | 6,91 | 1,17 | 116 | 22 |
| Петрокоммерц-7 | 7,00 | - | 22.08.2012 | - | - | - | 7,11 | 1,17 | 136 | 22 |
| Промсвязьбанк, БО-3 | 8,60 | - | 04.02.2014 | ▲ 101,54 | 0,04 | 12 641 | 8,07 | 2,39 | 159 | 48 |
| Промсвязьбанк-5 | 7,75 | - | 17.05.2012 | ▲ 101,23 | 0,13 | 53 989 | 6,42 | 0,94 | 89 | 35 |
| Промсвязьбанк-6 | 8,25 | - | 17.06.2013 | ▲ 101,43 | 0,02 | 23 076 | 7,61 | 1,85 | 139 | 44 |
| Русский Стандарт-7 | 7,50 | - | 20.09.2011 | - 100,20 | - | - | 6,87 | 0,30 | 252 | 29 |
| Русский Стандарт-8 | 7,75 | - | 13.04.2012 | - 100,31 | - | - | 7,49 | 0,84 | 207 | 23 |
| Х-М Банк-1 | 7,00 | - | 31.10.2011 | - 100,50 | - | 10 050 | 5,81 | 0,41 | 113 | 22 |
| Х-М Банк-2 | 7,85 | 16.06.2011 | 12.06.2013 | ▲ 100,16 | 0,16 | 10 016 | 2,47 | 0,03 | 31 | 22 |

* - рейтинг ликвидности рассчитывается на основе данных за 90 дней и обновляется ежедневно

Источник: ММВБ; оценка: Велес Капитал



Прочие банки

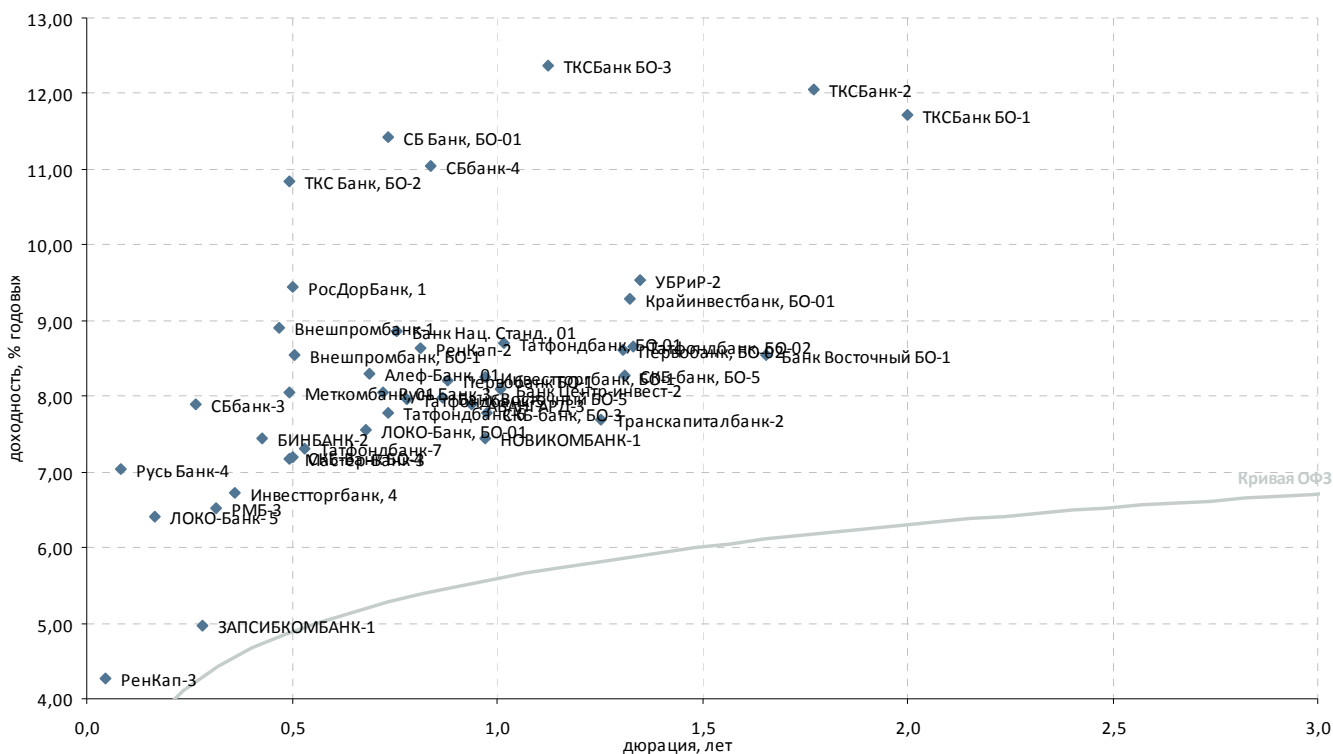

| Выпуск | Купон, % год. | Оферта | Погашение | Цена, % | Изм. цены, б.п. | Объем торгов, тыс руб. | Эф. дох-ть, % год. | Дюрация, лет | Спрэд к крив. ОФЗ | Рейтинг ликвидн. |
|---------------------------|---------------|------------|------------|----------|-----------------|------------------------|--------------------|--------------|-------------------|------------------|
| Топ 100 по активам | | | | | | | | | | |
| АВАНГАРД-3 | - | 18.05.2012 | 10.05.2013 | - 100,08 | - | - | 7,90 | 0,94 | 237 | 20 |
| Банк Восточный БО-1 | 7,50 | - | 07.03.2013 | - | - | - | 8,54 | 1,65 | 243 | 20 |
| Банк Восточный БО-5 | 9,00 | 23.04.2012 | 17.10.2013 | - 100,88 | - | - | 7,99 | 0,87 | 254 | 29 |
| Банк Нац. Станд., 01 | 10,00 | 15.03.2012 | 11.03.2014 | - 100,80 | - | - | 8,87 | 0,76 | 356 | 24 |
| Банк Центр-инвест-2 | 9,25 | 29.06.2012 | 24.06.2014 | - 101,25 | - | - | 8,09 | 1,01 | 249 | 22 |
| БИНБАНК-2 | - | 07.11.2011 | 29.04.2013 | - | - | - | 7,43 | 0,43 | 271 | 14 |
| Внешпромбанк, БО-1 | 9,30 | 05.12.2011 | 30.11.2013 | ▼ 100,11 | -0,08 | 125 134 | 8,54 | 0,51 | 365 | 22 |
| Внешпромбанк-1 | 9,00 | 21.11.2011 | 14.11.2012 | - 100,00 | - | - | 8,92 | 0,47 | 410 | 20 |
| ЗАПСИБКОМБАНК-1 | 11,00 | - | 15.09.2011 | - | - | - | 4,96 | 0,28 | 66 | 20 |
| Инвестторгбанк, 4 | 9,50 | 14.10.2011 | 08.10.2012 | - 100,85 | - | - | 6,73 | 0,36 | 217 | 20 |
| Инвестторгбанк, БО-1 | 9,60 | 01.06.2012 | 25.11.2013 | - 100,00 | - | 89 000 | 8,25 | 0,97 | 269 | 29 |
| ЛОКО-Банк-5 | 9,25 | 04.08.2011 | 23.07.2015 | ▼ 100,30 | -0,03 | 150 | 6,40 | 0,17 | 263 | 24 |
| ЛОКО-Банк, БО-01 | 8,50 | 14.02.2012 | 06.02.2014 | ▲ 100,60 | 0,02 | 9 617 | 7,55 | 0,68 | 236 | 28 |
| Мастер-Банк-3 | 8,00 | - | 30.11.2011 | - | - | - | 7,18 | 0,49 | 231 | 20 |
| НОВИКОМБАНК-1 | 9,00 | 31.05.2012 | 25.11.2013 | - 101,45 | - | - | 7,45 | 0,97 | 188 | 22 |
| Первобанк БО-1 | 8,10 | 27.04.2012 | 24.04.2013 | - 100,00 | - | 900 | 8,20 | 0,88 | 274 | 20 |
| Первобанк, БО-02 | 8,50 | 15.10.2012 | 10.04.2014 | - 99,97 | - | - | 8,62 | 1,31 | 276 | 27 |
| РенКап-2 | 10,50 | - | 04.04.2012 | ▼ 101,27 | -0,35 | 682 | 8,63 | 0,81 | 325 | 32 |
| РенКап-3 | 12,50 | 20.06.2011 | 06.06.2012 | ▼ 100,04 | -0,04 | 13 712 | 4,27 | 0,04 | 186 | 32 |
| Русь Банк-3 | 9,50 | 01.03.2012 | 31.08.2014 | - 101,07 | - | - | 8,05 | 0,72 | 279 | 24 |
| Русь Банк-4 | 9,50 | 04.07.2011 | 03.07.2015 | - 100,10 | - | - | 7,04 | 0,08 | 399 | 25 |
| СБ Банк, БО-01 | 9,75 | 07.03.2012 | 27.02.2014 | ▼ 98,90 | -0,10 | 9 696 | 11,43 | 0,74 | 615 | 25 |
| СБбанк-3 | 9,25 | 08.09.2011 | 03.09.2012 | - 100,29 | - | - | 7,90 | 0,26 | 367 | 20 |
| СБбанк-4 | 10,00 | 13.04.2012 | 08.10.2013 | ▼ 99,30 | -0,10 | 1 697 | 11,04 | 0,84 | 562 | 25 |
| СКБ-Банк БО-4 | 9,80 | 12.12.2011 | 05.06.2013 | - | - | - | 7,20 | 0,50 | 232 | 21 |
| СКБ-банк, БО-3 | 9,15 | 01.06.2012 | 26.11.2013 | ▲ 101,35 | 0,25 | 56 | 7,79 | 0,97 | 222 | 37 |
| СКБ-банк, БО-5 | 8,25 | 16.10.2012 | 10.04.2014 | ▲ 100,05 | -0,05 | 15 008 | 8,29 | 1,31 | 242 | 34 |
| Татфондбанк, БО-01 | 9,50 | 04.07.2012 | 26.12.2013 | ▼ 100,85 | -0,02 | 2 813 | 8,70 | 1,02 | 309 | 28 |
| Татфондбанк, БО-02 | 8,75 | 24.10.2012 | 17.04.2014 | ▲ 100,19 | 0,19 | 5 077 | 8,67 | 1,33 | 278 | 38 |
| Татфондбанк-5 | 8,50 | - | 21.03.2012 | ▲ 100,47 | 0,02 | 274 880 | 7,97 | 0,78 | 263 | 24 |
| Татфондбанк-6 | 8,75 | 05.03.2012 | 26.02.2013 | ▲ 100,65 | 0,15 | 31 803 | 7,78 | 0,73 | 250 | 26 |
| Татфондбанк-7 | 8,75 | 22.12.2011 | 14.12.2012 | - 100,70 | - | 5 035 | 7,30 | 0,53 | 235 | 24 |
| ТКСБанк БО-3 | 14,00 | 22.08.2012 | 18.02.2014 | - 102,12 | - | - | 12,37 | 1,13 | 665 | 26 |
| УБРИР-2 | 9,50 | 02.11.2012 | 01.05.2014 | ▲ 100,10 | 0,02 | 37 375 | 9,53 | 1,35 | 364 | 32 |
| Прочие банки | | | | | | | | | | |
| Алеф-Банк, 01 | 11,00 | 17.02.2012 | 11.02.2014 | - 101,92 | - | - | 8,30 | 0,69 | 309 | 21 |
| Крайинвестбанк, БО-01 | 9,25 | 23.10.2012 | 19.04.2014 | - 100,10 | - | - | 9,29 | 1,32 | 342 | 31 |
| Меткомбанк, 01 | 9,40 | 01.12.2011 | 26.11.2013 | - | - | - | 8,04 | 0,49 | 317 | 21 |
| РМБ-3 | 10,75 | 26.09.2011 | 23.09.2013 | - 101,19 | - | - | 6,53 | 0,31 | 212 | 21 |
| РосДорБанк, 1 | 10,50 | 13.12.2011 | 09.12.2013 | - | - | - | 9,45 | 0,50 | 456 | 24 |
| ТКС Банк, БО-2 | 16,50 | 01.12.2011 | 26.11.2013 | ▲ 102,90 | 0,68 | 14 537 | 10,85 | 0,49 | 598 | 31 |
| ТКСБанк БО-1 | 14,22 | - | 20.09.2013 | - | - | - | 11,71 | 2,00 | 541 | 20 |
| ТКСБанк-2 | 20,00 | - | 28.07.2013 | ▲ 115,30 | 0,02 | 50 | 12,06 | 1,77 | 589 | 30 |
| Транскапиталбанк-2 | 8,15 | 25.09.2012 | 15.03.2016 | - 100,58 | - | - | 7,69 | 1,25 | 187 | 24 |

* - рейтинг ликвидности рассчитывается на основе данных за 90 дней и обновляется ежедневно

Источник: ММВБ; оценка: Велес Капитал



Атлас российских еврооблигаций

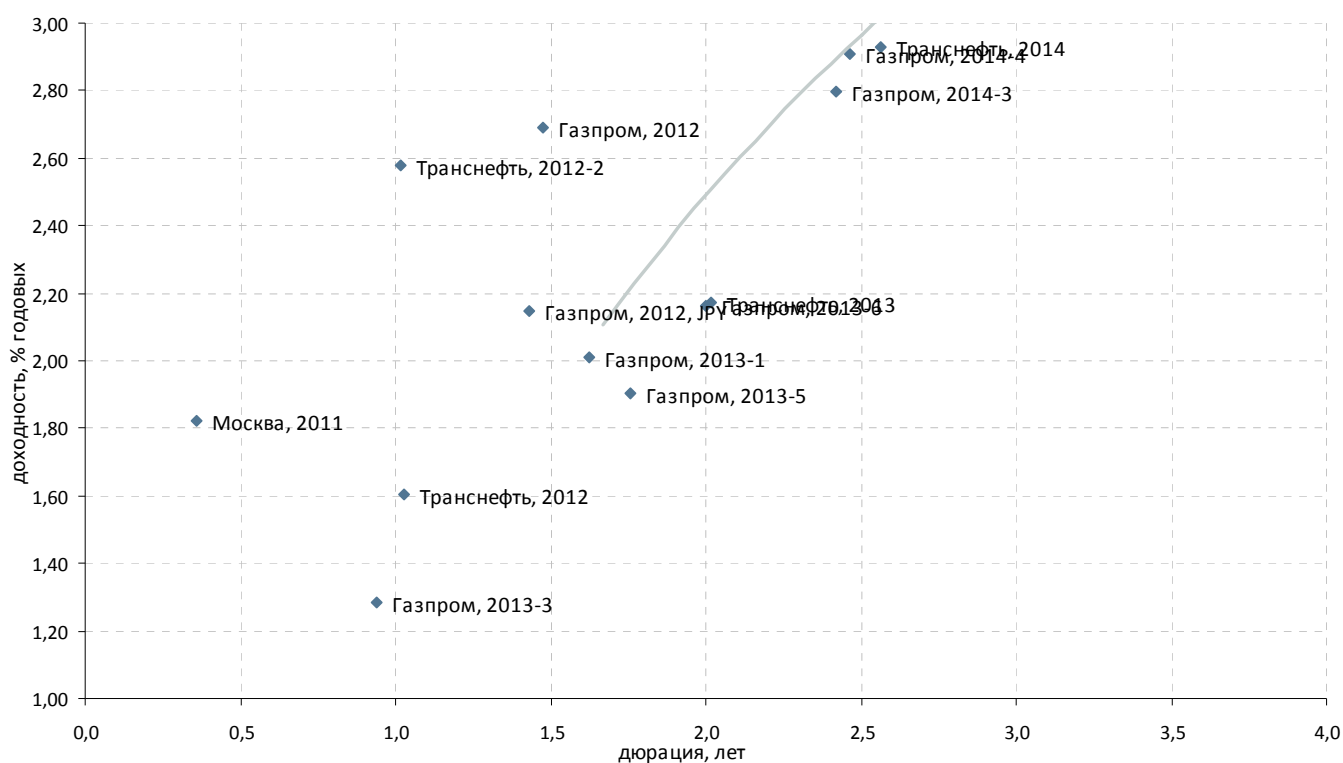

Суверенные и корпоративные займы. Срок обращения до 3 лет. Рейтинг BBB+

| Выпуск | Валюта | Купон,% | Ближайший купон | Погашение | Оферта | Цена | Изм. цены | Дюрация | Доход-сть | Объем эмиссии, млн |
|--|--------|---------|-----------------|------------|--------|---------|-----------|---------|-----------|--------------------|
| Российские суверенные и муниципальные облигации | | | | | | | | | | |
| Москва, 2011 | EUR | 6,45 | 12.10.2011 | 12.10.2011 | - | 101,628 | -0,010 | 0,36 | 1,82 | 374 |
| Корпоративные облигации | | | | | | | | | | |
| Газпром, 2012 | EUR | 4,56 | 09.12.2011 | 09.12.2012 | - | 102,719 | -0,017 | 1,48 | 2,69 | 1 000 |
| Газпром, 2012, JPY | JPY | 2,89 | 15.11.2011 | 15.11.2012 | - | 101,053 | 0,000 | 1,43 | 2,15 | 30 000 |
| Газпром, 2013-1 | USD | 9,625 | 01.09.2011 | 01.03.2013 | - | 113,000 | 0,125 | 1,62 | 2,01 | 1 750 |
| Газпром, 2013-3 | USD | 5,625 | 22.07.2011 | 22.07.2013 | - | 104,125 | 0,250 | 0,94 | 1,28 | 647 |
| Газпром, 2013-4, GBP | GBP | 6,58 | 31.10.2011 | 31.10.2013 | - | 106,575 | -0,052 | 2,24 | 3,66 | 800 |
| Газпром, 2013-5 | USD | 7,343 | 11.10.2011 | 11.04.2013 | - | 109,875 | 0,250 | 1,76 | 1,91 | 400 |
| Газпром, 2013-6 | USD | 7,51 | 31.07.2011 | 31.07.2013 | - | 111,250 | 0,250 | 2,00 | 2,16 | 500 |
| Газпром, 2014 | EUR | 5,03 | 25.02.2012 | 25.02.2014 | - | 104,086 | -0,008 | 2,60 | 3,43 | 780 |
| Газпром, 2014-3 | USD | 10,5 | 11.06.2011 | 08.03.2014 | - | 120,500 | 0,375 | 2,42 | 2,80 | 500 |
| Газпром, 2014-4 | USD | 10,5 | 26.06.2011 | 25.03.2014 | - | 120,500 | 0,375 | 2,47 | 2,91 | 800 |
| Транснефть, 2012 | USD | 6,103 | 27.06.2011 | 27.06.2012 | - | 104,739 | 0,175 | 1,03 | 1,60 | 500 |
| Транснефть, 2012-2 | EUR | 5,381 | 27.06.2011 | 27.06.2012 | - | 102,895 | 0,049 | 1,02 | 2,58 | 700 |
| Транснефть, 2013 | USD | 7,7 | 07.08.2011 | 07.08.2013 | - | 111,719 | 0,219 | 2,01 | 2,17 | 600 |
| Транснефть, 2014 | USD | 5,67 | 05.09.2011 | 05.03.2014 | - | 107,250 | 0,125 | 2,57 | 2,93 | 1 300 |



| Выпуск | Валюта | Купон,% | Ближайший купон | Погашение | Оферта | Цена | Изм. цены | Дюрация | Доход-сть | Объем эмиссии, млн |
|--|--------|---------|-----------------|------------|--------|---------|-----------|---------|-----------|--------------------|
| Российские суверенные и муниципальные облигации | | | | | | | | | | |
| Москва, 2011 | EUR | 6,45 | 12.10.2011 | 12.10.2011 | - | 101,650 | -0,014 | 0,35 | 1,65 | 374 |
| Корпоративные облигации | | | | | | | | | | |
| Газпром, 2012 | EUR | 4,56 | 09.12.2011 | 09.12.2012 | - | 102,763 | -0,001 | 1,47 | 2,66 | 1 000 |
| Газпром, 2012, JPY | JPY | 2,89 | 15.11.2011 | 15.11.2012 | - | 101,055 | -0,003 | 1,42 | 2,14 | 30 000 |
| Газпром, 2013-1 | USD | 9,625 | 01.09.2011 | 01.03.2013 | - | 113,125 | 0,125 | 1,61 | 1,90 | 1 750 |
| Газпром, 2013-3 | USD | 5,625 | 22.07.2011 | 22.07.2013 | - | 104,250 | 0,250 | 2,00 | 3,53 | 647 |
| Газпром, 2013-4, GBP | GBP | 6,58 | 31.10.2011 | 31.10.2013 | - | 106,642 | 0,120 | 2,23 | 3,63 | 800 |
| Газпром, 2013-5 | USD | 7,343 | 11.10.2011 | 11.04.2013 | - | 109,875 | 0,250 | 1,75 | 1,88 | 400 |
| Газпром, 2013-6 | USD | 7,51 | 31.07.2011 | 31.07.2013 | - | 111,250 | 0,250 | 1,99 | 2,13 | 500 |
| Газпром, 2014 | EUR | 5,03 | 25.02.2012 | 25.02.2014 | - | 104,000 | 0,059 | 2,58 | 3,46 | 780 |
| Газпром, 2014-3 | USD | 10,5 | 11.06.2011 | 08.03.2014 | - | 120,375 | 0,125 | 2,40 | 2,80 | 500 |
| Газпром, 2014-4 | USD | 10,5 | 26.06.2011 | 25.03.2014 | - | 120,500 | 0,250 | 2,44 | 2,87 | 800 |
| Транснефть, 2012 | USD | 6,103 | 27.06.2011 | 27.06.2012 | - | 104,788 | 0,188 | 1,02 | 1,52 | 500 |
| Транснефть, 2012-2 | EUR | 5,381 | 27.06.2011 | 27.06.2012 | - | 102,814 | 0,015 | 1,01 | 2,64 | 700 |
| Транснефть, 2013 | USD | 7,7 | 07.08.2011 | 07.08.2013 | - | 111,750 | 0,250 | 2,00 | 2,13 | 600 |
| Транснефть, 2014 | USD | 5,67 | 05.09.2011 | 05.03.2014 | - | 107,125 | 0,125 | 2,56 | 2,95 | 1 300 |



Суверенные и корпоративные займы. Срок обращения до 3 лет. Рейтинг ниже BBB+

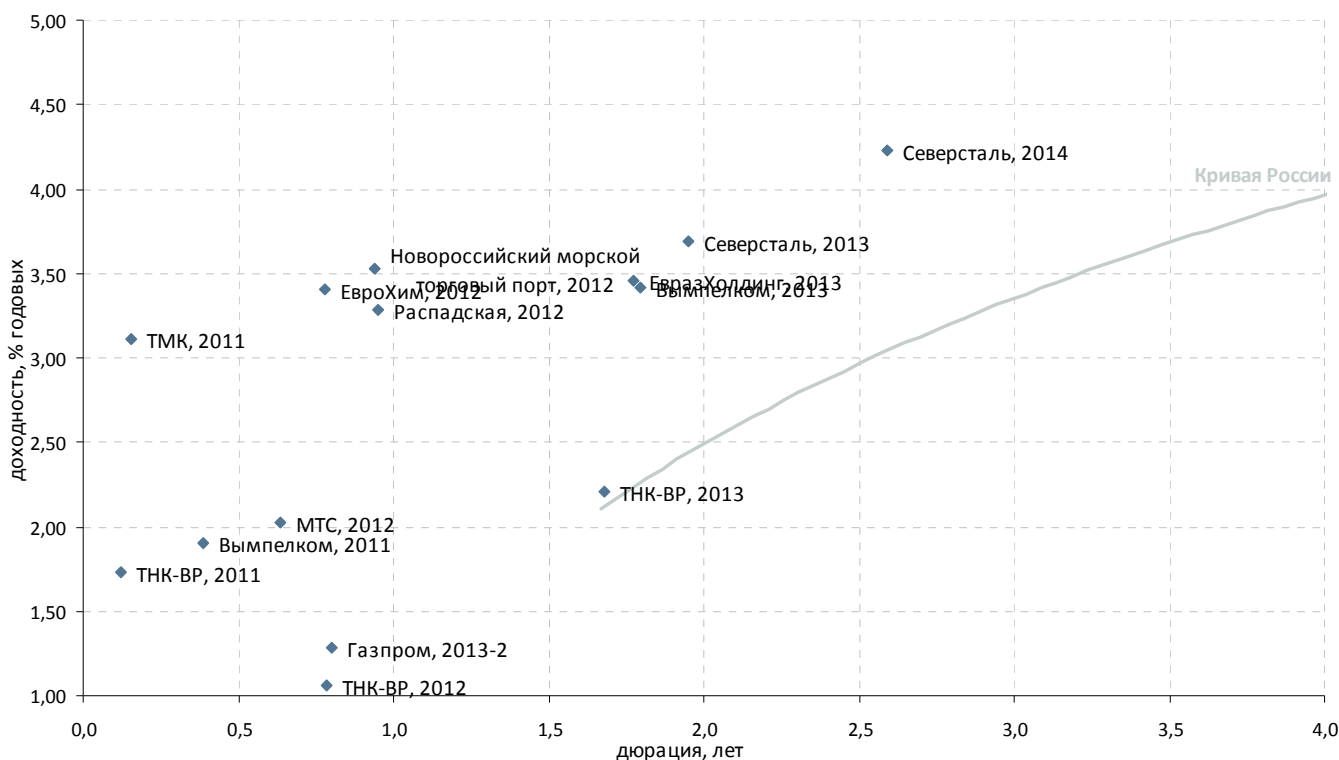

| Выпуск | Валюта | Купон,% | Ближайший купон | Погашение | Оферта | Цена | Изм. цены | Дюрация | Доход-сть | Объем эмиссии, млн |
|--|--------|---------|-----------------|------------|------------|-----------|-----------|---------|-----------|--------------------|
| Российские суверенные и муниципальные облигации | | | | | | | | | | |
| Московская область, 2012 | RUB | 9 | 24.06.2011 | 24.12.2012 | - | - | - | - | - | 6 700 |
| Корпоративные облигации | | | | | | | | | | |
| Бизнес Альянс, 2012 | RUB | 8,875 | 25.07.2011 | 25.04.2012 | - | 99,552 | - | - | - | 8 323 |
| Вымпелком, 2011 | USD | 8,375 | 22.10.2011 | 22.10.2011 | - | ▲ 102,470 | 0,073 | 0,39 | 1,91 | 300 |
| Вымпелком, 2013 | USD | 8,375 | 30.10.2011 | 30.04.2013 | - | ▲ 109,125 | 0,125 | 1,80 | 3,41 | 1 000 |
| Газпром, 2013-2 | USD | 4,505 | 22.07.2011 | 22.07.2013 | - | ▲ 102,583 | 0,031 | 0,80 | 1,29 | 1 222 |
| ЕвразХолдинг, 2013 | USD | 8,875 | 24.10.2011 | 24.04.2013 | - | ▲ 109,875 | 0,375 | 1,78 | 3,46 | 1 300 |
| ЕвроХим, 2012 | USD | 7,875 | 21.09.2011 | 21.03.2012 | - | ▲ 103,500 | - | 0,78 | 3,41 | 300 |
| Каскад Нижне-Черекских ГЭС, 2013 | USD | 10,5 | 15.08.2011 | 15.02.2013 | - | - | - | - | - | 60 |
| МТС, 2012 | USD | 8 | 28.07.2011 | 28.01.2012 | - | ▲ 103,844 | 0,031 | 0,64 | 2,03 | 400 |
| НКНХ, 2012 | USD | 12 | 20.10.2011 | 20.04.2012 | - | ▲ 104,045 | 0,058 | 0,62 | 5,40 | 101 |
| Новороссийский морской торговый порт, 2012 | USD | 7 | 17.11.2011 | 17.05.2012 | - | ▲ 103,250 | 0,062 | 0,94 | 3,52 | 300 |
| Открытые инвестиции, 2013 | USD | 10,45 | 07.09.2011 | 07.03.2013 | - | - | - | - | - | 100 |
| Продимекс, 2011 | USD | 10,25 | 06.10.2011 | 06.10.2011 | - | - | - | - | - | 100 |
| Распадская, 2012 | USD | 7,5 | 22.11.2011 | 22.05.2012 | - | ▲ 104,000 | 0,250 | 0,95 | 3,28 | 300 |
| Северсталь, 2013 | USD | 9,75 | 29.07.2011 | 29.07.2013 | - | ▲ 112,500 | 0,250 | 1,95 | 3,69 | 1 250 |
| Северсталь, 2014 | USD | 9,25 | 19.10.2011 | 19.04.2014 | - | ▲ 113,563 | 0,188 | 2,59 | 4,23 | 375 |
| СИТРОНИКС, 2011 | USD | 8,2948 | 25.06.2011 | 27.11.2011 | - | - | - | - | - | 230 |
| ТМК, 2011 | USD | 10 | 29.07.2011 | 29.07.2011 | - | ▲ 101,055 | 0,055 | 0,15 | 3,11 | 600 |
| ТНК-ВР, 2011 | USD | 6,875 | 18.07.2011 | 18.07.2011 | - | ▲ 100,636 | 0,057 | 0,12 | 1,73 | 500 |
| ТНК-ВР, 2012 | USD | 6,125 | 20.09.2011 | 20.03.2012 | - | ▲ 104,001 | 0,312 | 0,78 | 1,06 | 500 |
| ТНК-ВР, 2013 | USD | 7,5 | 13.09.2011 | 13.03.2013 | - | ▲ 109,188 | 0,125 | 1,68 | 2,21 | 600 |
| ФГУП «Почта России», 2012 | RUB | 8,5 | - | 21.05.2012 | - | - | - | - | - | 3 500 |
| ЮТК, 2013 | RUB | 9 | 04.12.2011 | 04.06.2013 | 04.06.2011 | - | - | - | - | 3 500 |



Суверенные и корпоративные займы. Срок обращения с 3 до 5 лет

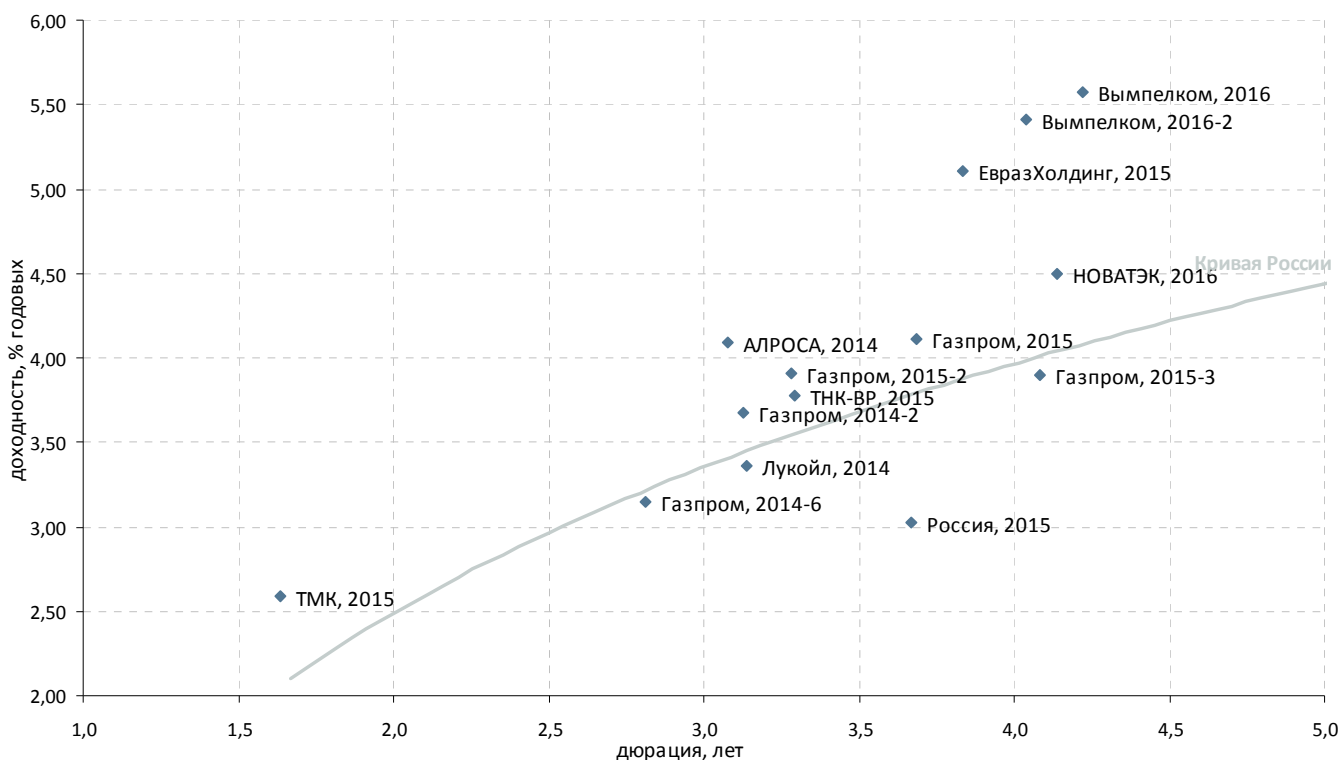

| Выпуск | Валюта | Купон,% | Ближайший купон | Погашение | Оферта | Цена | Изм. цены | Дюрация | Доход-сть | Объем эмиссии, млн |
|--|--------|---------|-----------------|------------|------------|---------|-----------|---------|-----------|--------------------|
| Российские суверенные и муниципальные облигации | | | | | | | | | | |
| Aries, 2014 | USD | 9,6 | 25.10.2011 | 25.10.2014 | - | 125,733 | - | - | - | 2 436 |
| Россия, 2015 | USD | 3,625 | 29.10.2011 | 29.04.2015 | - | 102,273 | 0,041 | 3,67 | 3,02 | 2 000 |
| Корпоративные облигации | | | | | | | | | | |
| АЛРОСА, 2014 | USD | 8,875 | 17.11.2011 | 17.11.2014 | - | 115,375 | 0,250 | 3,08 | 4,09 | 500 |
| Вымпелком, 2016 | USD | 8,25 | 23.11.2011 | 23.05.2016 | - | 111,813 | 0,813 | 4,22 | 5,57 | 600 |
| Вымпелком, 2016-2 | USD | 6,493 | 02.08.2011 | 02.02.2016 | - | 104,688 | 0,438 | 4,04 | 5,41 | 500 |
| Газпром, 2014-2 | EUR | 5,364 | 31.10.2011 | 31.10.2014 | - | 105,294 | -0,042 | 3,13 | 3,67 | 700 |
| Газпром, 2014-6 | USD | 8,125 | 31.07.2011 | 31.07.2014 | - | 114,938 | 0,188 | 2,81 | 3,14 | 1 250 |
| Газпром, 2015 | EUR | 5,875 | 01.06.2012 | 01.06.2015 | - | 106,364 | 0,015 | 3,69 | 4,11 | 1 000 |
| Газпром, 2015-2 | EUR | 8,125 | 04.02.2012 | 04.02.2015 | - | 114,117 | -0,061 | 3,28 | 3,91 | 850 |
| Газпром, 2015-3 | USD | 5,092 | 29.11.2011 | 29.11.2015 | - | 105,000 | 0,250 | 4,08 | 3,90 | 1 000 |
| ЕвразХолдинг, 2015 | USD | 8,25 | 10.11.2011 | 10.11.2015 | - | 112,563 | 0,563 | 3,83 | 5,11 | 750 |
| Казаньоргсинтез, 2011 | USD | 10 | 19.09.2011 | 19.03.2015 | - | 97,500 | 2,500 | 3,18 | 11,10 | 200 |
| ЛенСпецСМУ, 2015 | USD | 9,75 | 09.08.2011 | 09.11.2015 | - | 106,002 | - | 2,52 | 7,57 | 150 |
| Лукойл, 2014 | USD | 6,375 | 05.11.2011 | 05.11.2014 | - | 109,750 | 0,125 | 3,14 | 3,36 | 900 |
| НКНХ, 2015 | USD | 8,5 | 22.06.2011 | 22.12.2015 | - | 98,631 | 0,005 | 3,72 | 9,06 | 200 |
| НОВАТЭК, 2016 | USD | 5,326 | 03.08.2011 | 03.02.2016 | - | 103,656 | 0,156 | 4,14 | 4,49 | 600 |
| Alliance Oil Company, 2014 | USD | 7,25 | 16.07.2011 | 16.07.2014 | - | 131,592 | 0,083 | 2,85 | -2,50 | 265 |
| Alliance Oil Company, 2015 | USD | 9,875 | 11.09.2011 | 11.03.2015 | - | 111,000 | 0,250 | 3,21 | 6,64 | 350 |
| MirLand Development, 2015-A | ILS | 6,5 | 30.06.2011 | 31.12.2015 | - | - | - | - | - | 39 |
| MirLand Development, 2015-B | ILS | 0 | - | 31.12.2015 | - | - | - | - | - | 205 |
| Евраз Груп, 2014 | USD | 7,25 | 13.07.2011 | 13.07.2014 | - | 173,457 | -1,674 | 2,88 | -11,98 | 650 |
| Приморское морское пароходство, 2011, NOK | NOK | 8,81 | 29.08.2011 | 30.11.2015 | - | - | - | - | - | 350 |
| РусГидро, 2015 | RUB | 7,875 | 28.10.2011 | 28.10.2015 | - | 100,576 | 0,032 | 3,63 | 7,87 | 20 000 |
| СИНЕК, 2015 | USD | 7,7 | 03.08.2011 | 03.08.2015 | 03.08.2012 | 108,375 | 0,250 | 1,12 | 0,50 | 250 |
| ТМК, 2015 | USD | 5,25 | 11.08.2011 | 11.02.2015 | 11.02.2013 | 109,292 | -0,771 | 1,63 | 2,59 | 413 |
| ТНК-ВР, 2015 | USD | 6,25 | 02.08.2011 | 02.02.2015 | - | 108,500 | 0,375 | 3,29 | 3,77 | 500 |



Суверенные и корпоративные займы. Срок обращения с 5 до 10 лет

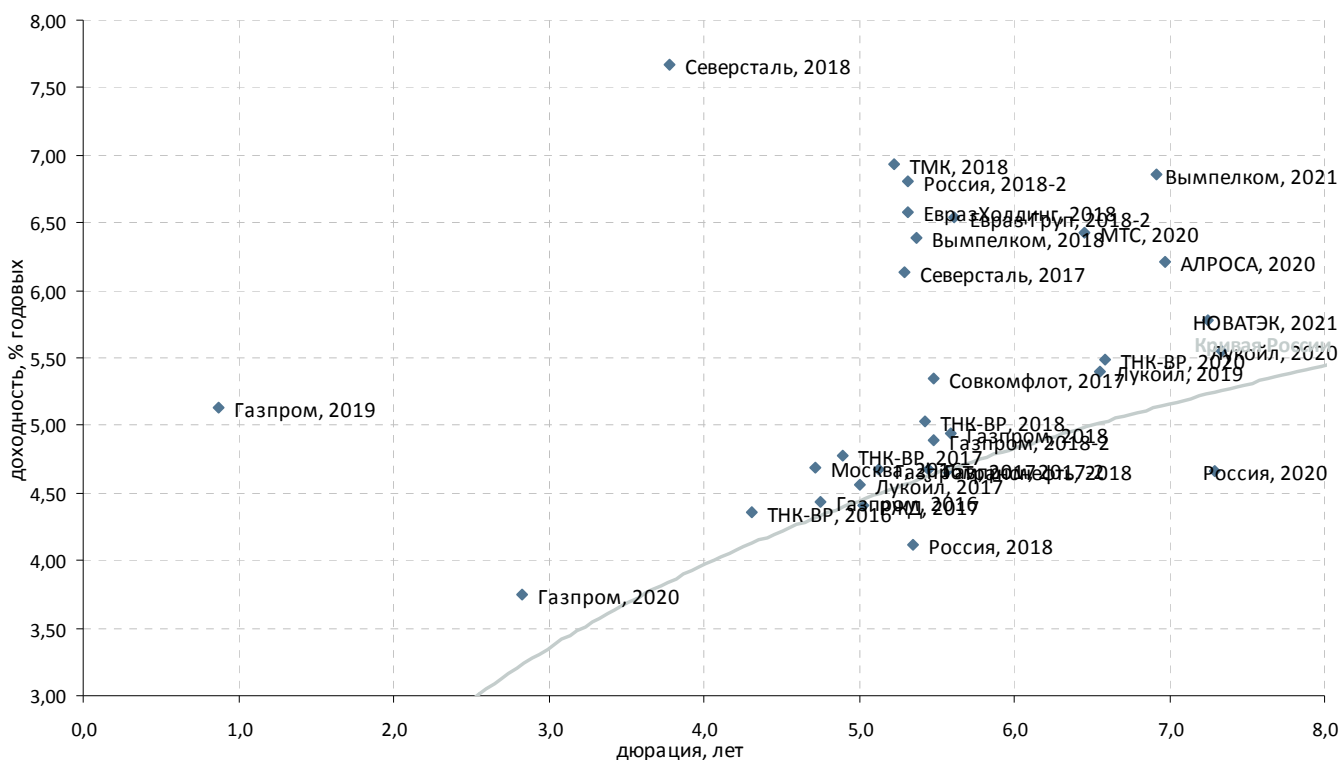

| Выпуск | Валюта | Купон,% | Ближайший купон | Погашение | Оферта | Цена | Изм. цены | Дюрация | Дох-сть | Объем эмисии, млн |
|--|--------|---------|-----------------|------------|------------|---------|-----------|---------|---------|-------------------|
| Российские суверенные и муниципальные облигации | | | | | | | | | | |
| Москва, 2016 | EUR | 5,064 | 20.10.2011 | 20.10.2016 | - | 101,730 | -0,049 | 4,71 | 4,68 | 407 |
| Россия, 2018 | USD | 11 | 24.07.2011 | 24.07.2018 | - | 142,524 | 0,196 | 5,34 | 4,11 | 3 466 |
| Россия, 2018-2 | RUB | 7,85 | 10.09.2011 | 10.03.2018 | - | 105,541 | 0,034 | 5,32 | 6,81 | 90 000 |
| Россия, 2020 | USD | 5 | 29.10.2011 | 29.04.2020 | - | 102,796 | 0,013 | 7,29 | 4,66 | 3 500 |
| Корпоративные облигации | | | | | | | | | | |
| АЛРОСА, 2020 | USD | 7,75 | 03.11.2011 | 03.11.2020 | - | 111,500 | 1,437 | 6,98 | 6,21 | 1 000 |
| Вымпелком, 2018 | USD | 9,125 | 30.10.2011 | 30.04.2018 | - | 115,625 | 0,750 | 5,37 | 6,39 | 1 000 |
| Вымпелком, 2021 | USD | 7,748 | 02.08.2011 | 02.02.2021 | - | 106,938 | 0,813 | 6,92 | 6,86 | 1 000 |
| Газпром, 2016 | USD | 6,212 | 22.11.2011 | 22.11.2016 | - | 108,750 | 0,250 | 4,75 | 4,43 | 1 350 |
| Газпром, 2017 | EUR | 5,136 | 22.03.2012 | 22.03.2017 | - | 102,263 | -0,055 | 5,13 | 4,67 | 500 |
| Газпром, 2017-2 | EUR | 5,44 | 02.11.2011 | 02.11.2017 | - | 104,096 | -0,074 | 5,45 | 4,68 | 500 |
| Газпром, 2018 | EUR | 6,605 | 13.02.2012 | 13.02.2018 | - | 109,241 | -0,037 | 5,59 | 4,94 | 1 200 |
| Газпром, 2018-2 | USD | 8,146 | 11.10.2011 | 11.04.2018 | - | 119,125 | 0,250 | 5,48 | 4,89 | 1 100 |
| Газпром, 2019 | USD | 9,25 | 23.10.2011 | 23.04.2019 | 23.04.2012 | 126,438 | 0,188 | 0,87 | 5,13 | 2 250 |
| Газпром, 2020 | USD | 7,201 | 01.08.2011 | 01.02.2020 | - | 109,875 | 0,125 | 2,83 | 3,75 | 1 250 |
| Евраз Грп, 2018-2 | USD | 6,75 | 27.10.2011 | 27.04.2018 | - | 101,657 | 0,657 | 5,61 | 6,55 | 850 |
| ЕвразХолдинг, 2018 | USD | 9,5 | 24.10.2011 | 24.04.2018 | - | 116,594 | 0,344 | 5,31 | 6,57 | 700 |
| Лукойл, 2017 | USD | 6,356 | 07.12.2011 | 07.06.2017 | - | 109,625 | 0,375 | 5,00 | 4,56 | 500 |
| Лукойл, 2019 | USD | 7,25 | 05.11.2011 | 05.11.2019 | - | 112,875 | 0,437 | 6,56 | 5,40 | 600 |
| Лукойл, 2020 | USD | 6,125 | 09.11.2011 | 09.11.2020 | - | 104,688 | 0,188 | 7,34 | 5,55 | 1 000 |
| МТС, 2020 | USD | 8,625 | 22.06.2011 | 22.06.2020 | - | 115,625 | 1,000 | 6,46 | 6,42 | 750 |
| НОВАТЭК, 2021 | USD | 6,604 | 03.08.2011 | 03.02.2021 | - | 106,563 | 0,313 | 7,24 | 5,78 | 650 |
| ТМК, 2018 | USD | 7,75 | 27.07.2011 | 27.01.2018 | - | 104,875 | 0,375 | 5,23 | 6,93 | 500 |
| MirLand Development, 2016 | ILS | 8,5 | 31.08.2011 | 31.08.2016 | - | - | - | - | - | 200 |
| РЖД, 2017 | USD | 5,739 | 03.10.2011 | 03.04.2017 | - | 107,000 | 0,125 | 5,03 | 4,41 | 1 500 |
| Северсталь, 2017 | USD | 6,7 | 25.10.2011 | 25.10.2017 | - | 103,375 | 0,750 | 5,30 | 6,14 | 1 000 |
| Северсталь, 2018 | USD | 10,25 | - | 15.02.2018 | - | 110,000 | - | 3,77 | 7,66 | 525 |
| Совкомфлот, 2017 | USD | 5,375 | 27.10.2011 | 27.10.2017 | - | 100,469 | 0,219 | 5,48 | 5,35 | 800 |
| ТНК-ВР, 2016 | USD | 7,5 | 18.07.2011 | 18.07.2016 | - | 114,500 | 0,750 | 4,31 | 4,36 | 1 000 |
| ТНК-ВР, 2017 | USD | 6,625 | 20.09.2011 | 20.03.2017 | - | 109,500 | 0,750 | 4,90 | 4,78 | 800 |
| ТНК-ВР, 2018 | USD | 7,875 | 13.09.2011 | 13.03.2018 | - | 116,500 | 0,625 | 5,42 | 5,03 | 1 100 |
| ТНК-ВР, 2020 | USD | 7,25 | 02.08.2011 | 02.02.2020 | - | 112,500 | 0,875 | 6,59 | 5,49 | 500 |
| Транснефть, 2018 | USD | 8,7 | 07.08.2011 | 07.08.2018 | - | 124,750 | 0,500 | 5,57 | 4,66 | 1 050 |



Суверенные и корпоративные займы. Срок обращения свыше 10 лет

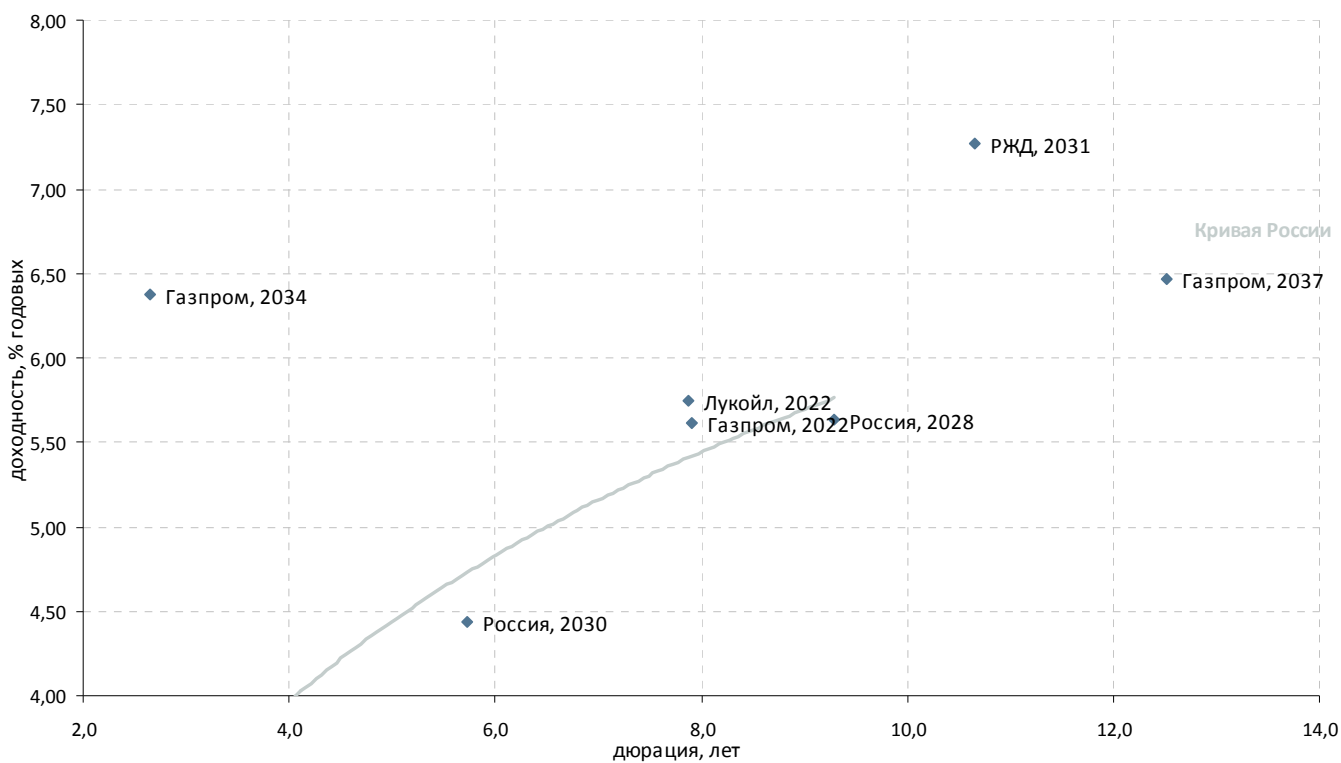

| Выпуск | Валюта | Купон,% | Ближайший купон | Погашение | Оферта | Цена | Изм. цены | Дюрация | Доход-сть | Объем эмиссии, млн |
|--|--------|---------|-----------------|------------|------------|-----------|-----------|---------|-----------|--------------------|
| Российские суверенные и муниципальные облигации | | | | | | | | | | |
| Россия, 2028 | USD | 12,75 | 24.06.2011 | 24.06.2028 | - | ▲ 178,583 | 0,267 | 9,29 | 5,63 | 2 500 |
| Россия, 2030 | USD | 7,5 | 30.09.2011 | 31.03.2030 | - | ▲ 118,201 | 0,030 | 5,72 | 4,44 | 2 122 |
| Корпоративные облигации | | | | | | | | | | |
| Газпром, 2022 | USD | 6,51 | 07.09.2011 | 07.03.2022 | - | ▲ 107,750 | 0,250 | 7,91 | 5,62 | 1 300 |
| Газпром, 2034 | USD | 8,625 | 28.10.2011 | 28.04.2034 | 28.04.2014 | ▲ 126,938 | 0,188 | 2,65 | 6,37 | 1 200 |
| Газпром, 2037 | USD | 7,288 | 16.08.2011 | 16.08.2037 | - | ▲ 111,625 | 0,125 | 12,51 | 6,47 | 1 250 |
| Лукойл, 2022 | USD | 6,656 | 07.12.2011 | 07.06.2022 | - | ▲ 108,000 | 0,375 | 7,87 | 5,74 | 500 |
| РЖД, 2031 | GBP | 7,487 | 25.09.2011 | 25.03.2031 | - | ▼ 103,588 | -0,100 | 10,65 | 7,27 | 350 |



Банковские займы. Срок обращения до 3 лет. Рейтинг BBB+

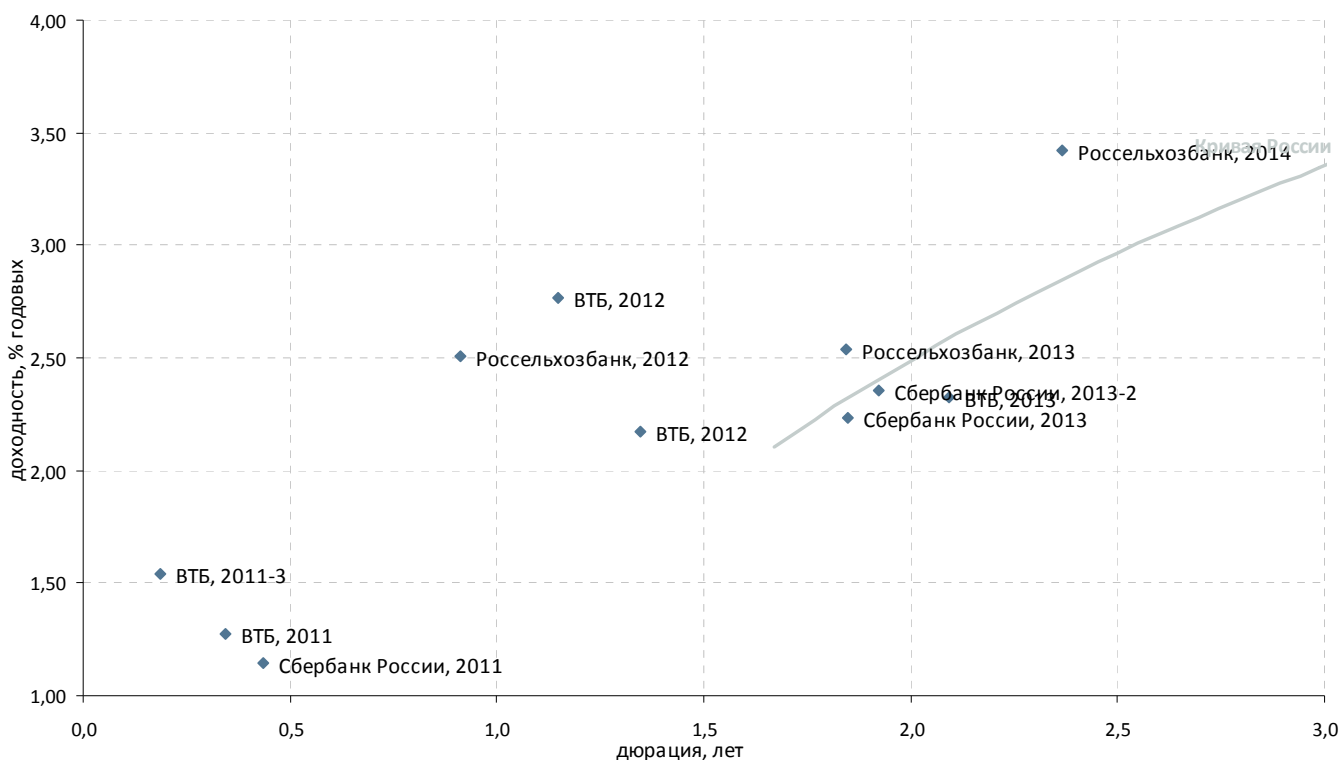

| Выпуск | Валюта | Купон,% | Ближайший купон | Погашение | Оферта | Цена | Изм. цены | Дюрация | Доход-сть | Объем эмиссии, млн |
|-----------------------------|--------|---------|-----------------|------------|--------|-----------|-----------|---------|-----------|--------------------|
| Банковские облигации | | | | | | | | | | |
| ВТБ, 2011 | USD | 7,5 | 12.10.2011 | 12.10.2011 | - | ▲ 102,131 | 0,182 | 0,34 | 1,27 | 450 |
| ВТБ, 2011-2 | EUR | 8,25 | 30.06.2011 | 30.06.2011 | - | ▼ 100,468 | -0,081 | 0,06 | 0,44 | 1 000 |
| ВТБ, 2011-3 | CHF | 7,5 | 10.08.2011 | 10.08.2011 | - | ▼ 101,091 | -0,001 | 0,19 | 1,54 | 750 |
| ВТБ, 2012 | SGD | 4,2 | 11.08.2011 | 11.08.2012 | - | ▲ 101,650 | 0,012 | 1,15 | 2,76 | 400 |
| ВТБ, 2012 | USD | 6,609 | 31.10.2011 | 31.10.2012 | - | ▲ 106,063 | 0,063 | 1,35 | 2,17 | 1 200 |
| ВТБ, 2013 | CHF | 4 | 16.08.2011 | 16.08.2013 | - | ▲ 103,538 | 0,006 | 2,09 | 2,33 | 400 |
| Россельхозбанк, 2012 | CHF | 6,263 | 30.04.2012 | 30.04.2012 | - | - 103,313 | - | 0,91 | 2,51 | 150 |
| Россельхозбанк, 2013 | USD | 7,175 | 16.11.2011 | 16.05.2013 | - | ▲ 108,719 | 0,094 | 1,84 | 2,54 | 700 |
| Россельхозбанк, 2013, RUB | RUB | 7,5 | 25.09.2011 | 25.03.2013 | - | ▲ 102,573 | 0,058 | 1,64 | 6,05 | 30 000 |
| Россельхозбанк, 2014 | USD | 7,125 | 14.07.2011 | 14.01.2014 | - | ▲ 109,125 | 0,250 | 2,37 | 3,42 | 750 |
| Сбербанк России, 2011 | USD | 5,93 | 14.11.2011 | 14.11.2011 | - | ▲ 102,062 | 0,062 | 0,43 | 1,14 | 750 |
| Сбербанк России, 2013 | USD | 6,48 | 15.11.2011 | 15.05.2013 | - | ▲ 108,000 | 0,125 | 1,85 | 2,23 | 500 |
| Сбербанк России, 2013-2 | USD | 6,468 | 02.07.2011 | 02.07.2013 | - | ▲ 108,250 | 0,125 | 1,92 | 2,35 | 500 |



Банковские займы. Срок обращения до 3 лет. Рейтинг ниже BBB+

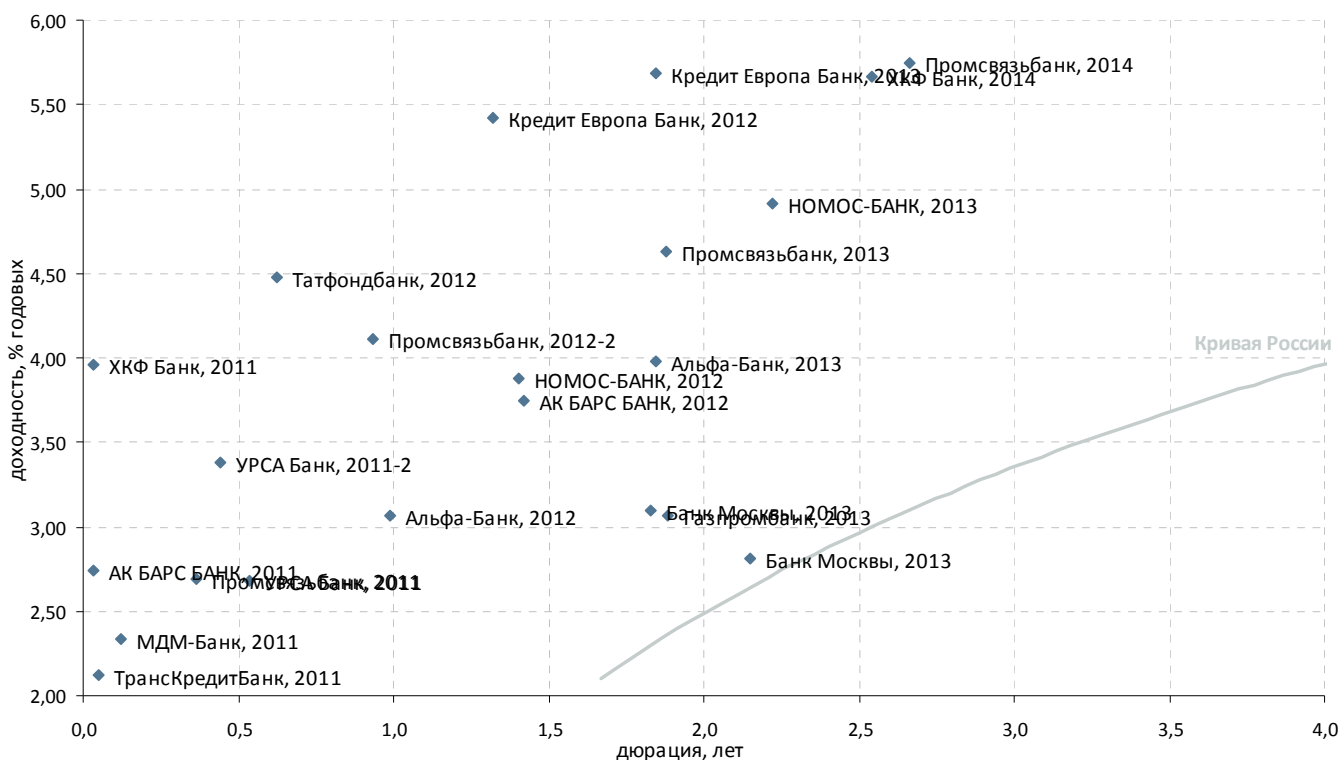

| Выпуск | Валюта | Купон,% | Ближайший купон | Погашение | Оферта | Цена | Изм. цены | Дюрация | Доход-сть | Объем эмиссии, млн |
|------------------------------------|--------|---------|-----------------|------------|------------|-----------|-----------|---------|-----------|--------------------|
| Банковские облигации | | | | | | | | | | |
| АИЖК, 2011 | RUB | 8,5 | 10.06.2011 | 10.11.2011 | - | - | - | - | - | 2 600 |
| АК БАРС БАНК, 2011 | USD | 9,25 | 20.06.2011 | 20.06.2011 | - | ▲ 100,213 | 0,034 | 0,03 | 2,74 | 300 |
| АК БАРС БАНК, 2012 | USD | 10,25 | 03.12.2011 | 03.12.2012 | - | ▲ 109,313 | 0,125 | 1,42 | 3,75 | 280 |
| Альфа-Банк, 2012 | USD | 8,2 | 25.06.2011 | 25.06.2012 | - | ▲ 105,250 | 0,050 | 0,99 | 3,06 | 500 |
| Альфа-Банк, 2013 | USD | 9,25 | 24.06.2011 | 24.06.2013 | - | ▲ 110,250 | 0,250 | 1,85 | 3,98 | 400 |
| АМТ Банк, 2011 | USD | 9,875 | 21.06.2011 | 21.12.2011 | - | - | - | - | - | 100 |
| Банк Москвы, 2013 | CHF | 4,5 | 10.09.2011 | 10.09.2013 | - | ▼ 103,635 | -0,012 | 2,15 | 2,82 | 350 |
| Банк Москвы, 2013 | USD | 7,335 | 13.11.2011 | 13.05.2013 | - | ▲ 107,875 | 0,125 | 1,83 | 3,10 | 500 |
| Банк Москвы, 2013, SGD | SGD | 4,25 | 01.08.2011 | 01.02.2013 | - | - | - | - | - | 150 |
| Банк Ренессанс Капитал, 2013 | USD | 13 | 01.10.2011 | 01.04.2013 | - | ▲ 107,875 | 0,125 | 1,65 | 8,22 | 250 |
| Банк Ренессанс Капитал, 2013 (LPN) | USD | 13 | 01.10.2011 | 01.04.2013 | - | ▲ 107,875 | 0,125 | 1,65 | 8,22 | 250 |
| ВТБ, 2012-2 | RUB | 6,85 | 28.11.2011 | 28.11.2012 | - | - | - | - | - | 30 000 |
| Газпромбанк, 2011 | USD | 7,97 | 15.06.2011 | 15.06.2011 | - | ▲ 100,118 | 0,204 | 0,02 | 1,85 | 300 |
| Газпромбанк, 2013 | USD | 7,93 | 30.06.2011 | 28.06.2013 | - | - | - | 1,88 | 3,06 | 500 |
| Кредит Европа Банк, 2012 | USD | 9 | 25.10.2011 | 25.10.2012 | - | ▲ 104,688 | 0,125 | 1,32 | 5,42 | 150 |
| Кредит Европа Банк, 2013 | USD | 7,75 | 20.11.2011 | 20.05.2013 | 20.05.2012 | ▲ 103,750 | 0,063 | 1,84 | 5,69 | 300 |
| Промсвязьбанк, 2014 | USD | 6,2 | 25.10.2011 | 25.04.2014 | - | ▲ 101,188 | 0,313 | 2,67 | 5,74 | 500 |
| ТКС Банк, 2014 | USD | 11,5 | 21.10.2011 | 21.04.2014 | - | ▼ 103,030 | -0,044 | 2,50 | 10,24 | 175 |
| ХКФ Банк, 2014 | USD | 7 | 18.09.2011 | 18.03.2014 | - | ▲ 103,375 | 0,375 | 2,54 | 5,67 | 500 |
| МДМ-Банк, 2011 | USD | 9,75 | 21.07.2011 | 21.07.2011 | - | ▲ 100,873 | 0,080 | 0,12 | 2,34 | 200 |
| Национальный Банк ТРАСТ, 2012 | USD | 11,5 | 06.09.2011 | 06.09.2012 | - | - | - | - | - | 20 |
| Национальный Банк ТРАСТ, 2012-2 | USD | 11 | 13.06.2011 | 13.12.2012 | - | - | - | - | - | 35 |
| НОМОС-БАНК, 2012 | USD | 9,25 | 17.06.2011 | 17.12.2012 | - | ▲ 107,875 | 0,125 | 1,40 | 3,88 | 200 |
| НОМОС-БАНК, 2013 | USD | 6,5 | 21.10.2011 | 21.10.2013 | - | ▲ 103,500 | 0,250 | 2,22 | 4,91 | 400 |
| Промсвязьбанк, 2011 | USD | 8,75 | 20.10.2011 | 20.10.2011 | - | ▼ 102,188 | -0,063 | 0,37 | 2,69 | 225 |
| Промсвязьбанк, 2012-2 | USD | 9,625 | 23.11.2011 | 23.05.2012 | - | ▲ 105,125 | 0,125 | 0,94 | 4,11 | 200 |
| Промсвязьбанк, 2013 | USD | 10,75 | 15.07.2011 | 15.07.2013 | 15.07.2011 | ▲ 112,125 | 0,125 | 1,88 | 4,63 | 150 |
| Росбанк, 2012 | USD | 10,14 | 01.07.2011 | 01.07.2012 | - | - | - | - | - | 130 |
| Татфондбанк, 2012 | USD | 12 | 02.08.2011 | 02.02.2012 | - | ▲ 104,750 | 0,250 | 0,62 | 4,48 | 225 |
| ТрансКредитБанк, 2011 | USD | 9 | 25.06.2011 | 25.06.2011 | - | ▲ 100,321 | 0,059 | 0,05 | 2,12 | 350 |
| УРСА Банк, 2011 | USD | 12 | 30.06.2011 | 30.12.2011 | - | ▲ 105,150 | 0,074 | 0,53 | 2,68 | 130 |
| УРСА Банк, 2011-2 | EUR | 8,3 | 16.11.2011 | 16.11.2011 | - | ▲ 102,068 | 0,018 | 0,44 | 3,39 | 300 |
| ХКФ Банк, 2011 | USD | 11 | 20.06.2011 | 20.06.2011 | - | ▲ 100,228 | 0,059 | 0,03 | 3,96 | 500 |
| ХКФ Банк, 2011-2 | USD | 11,75 | 11.08.2011 | 11.08.2011 | - | ▲ 101,750 | 0,436 | 0,18 | 1,66 | 450 |



Банковские займы. Срок обращения с 3 до 5 лет

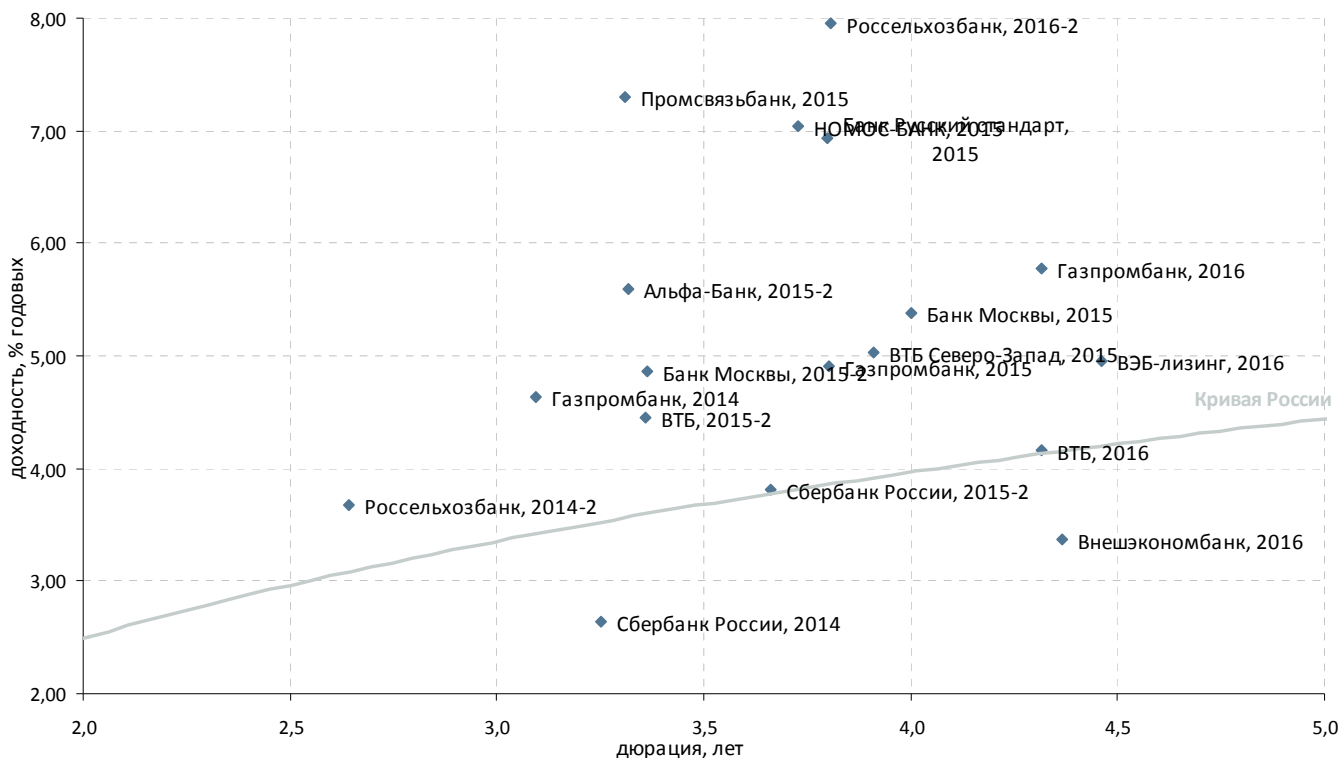

| Выпуск | Валюта | Купон,% | Ближайший купон | Погашение | Оферта | Цена | Изм. цены | Дюрация | Доход-сть | Объем эмиссии, млн |
|--------------------------------|--------|---------|-----------------|------------|------------|-----------|-----------|---------|-----------|--------------------|
| Корпоративные облигации | | | | | | | | | | |
| ВЭБ-лизинг, 2016 | USD | 5,125 | 27.11.2011 | 27.05.2016 | - | ▲ 101,000 | 0,125 | 4,46 | 4,95 | 400 |
| Банковские облигации | | | | | | | | | | |
| Альфа-Банк, 2015 | USD | 8,625 | - | 09.12.2015 | - | ▲ 108,375 | - | 3,57 | 10,32 | 225 |
| Альфа-Банк, 2015-2 | USD | 8 | 18.09.2011 | 18.03.2015 | - | ▲ 108,375 | 0,250 | 3,32 | 5,59 | 600 |
| Банк Москвы, 2015 | USD | 5,967 | 25.11.2011 | 25.11.2015 | - | ▲ 102,563 | 0,374 | 4,00 | 5,38 | 300 |
| Банк Москвы, 2015-2 | USD | 6,699 | 11.09.2011 | 11.03.2015 | - | ▲ 106,438 | 0,188 | 3,36 | 4,87 | 750 |
| Банк Русский стандарт, 2015 | USD | 7,73 | 16.06.2011 | 16.12.2015 | - | ▲ 103,500 | 0,500 | 3,80 | 6,93 | 200 |
| Внешэкономбанк, 2016 | CHF | 3,75 | 17.02.2012 | 17.02.2016 | - | ▼ 101,622 | -0,005 | 4,37 | 3,37 | 500 |
| ВТБ Северо-Запад, 2015 | USD | 5,01 | 29.09.2011 | 29.09.2015 | - | ▲ 100,125 | 0,500 | 3,91 | 5,03 | 400 |
| ВТБ, 2015 | USD | 6,315 | - | 04.02.2015 | - | - | - | - | - | 750 |
| ВТБ, 2015-2 | USD | 6,465 | 04.09.2011 | 04.03.2015 | - | ▲ 107,063 | 0,063 | 3,36 | 4,45 | 1 250 |
| ВТБ, 2016 | EUR | 4,25 | 15.02.2012 | 15.02.2016 | - | ▲ 100,362 | 0,036 | 4,32 | 4,16 | 500 |
| Газпромбанк, 2014 | USD | 6,25 | 15.06.2011 | 15.12.2014 | - | ▲ 105,344 | 0,094 | 3,09 | 4,64 | 1 000 |
| Газпромбанк, 2015 | USD | 6,5 | 23.09.2011 | 23.09.2015 | - | ▲ 106,282 | 0,218 | 3,80 | 4,92 | 1 000 |
| Газпромбанк, 2016 | USD | 7,35 | 08.05.2012 | 08.05.2016 | - | ▲ 106,532 | 1,032 | 4,32 | 5,78 | 120 |
| Ренессанс Капитал, 2016 | USD | 11 | 21.10.2011 | 21.04.2016 | 21.04.2014 | ▲ 102,188 | 0,313 | 2,52 | 10,34 | 325 |
| Россельхозбанк, 2016-2 | RUB | 8,7 | 17.09.2011 | 17.03.2016 | - | ▲ 103,532 | 0,130 | 3,80 | 7,95 | 32 000 |
| МБРР, 2016 | USD | 7,93 | 10.09.2011 | 10.03.2016 | - | ▲ 98,750 | 0,250 | 3,99 | 8,41 | 60 |
| НОМОС-БАНК, 2015 | USD | 8,75 | 21.10.2011 | 21.10.2015 | - | ▲ 106,750 | 0,250 | 3,73 | 7,05 | 350 |
| Промсвязьбанк, 2015 | USD | 12,75 | 27.11.2011 | 27.05.2015 | - | ▲ 119,000 | 0,250 | 3,31 | 7,30 | 200 |
| Россельхозбанк, 2014-2 | USD | 9 | 11.06.2011 | 11.06.2014 | - | ▲ 115,188 | 0,125 | 2,64 | 3,68 | 1 000 |
| Сбербанк России, 2014 | CHF | 3,5 | 12.11.2011 | 12.11.2014 | - | ▲ 102,783 | 0,013 | 3,25 | 2,64 | 400 |
| Сбербанк России, 2015 | USD | 6,23 | - | 11.02.2015 | - | - | - | - | - | 1 000 |
| Сбербанк России, 2015-2 | USD | 5,499 | 07.07.2011 | 07.07.2015 | - | ▲ 106,438 | 0,188 | 3,66 | 3,82 | 1 500 |



Банковские займы. Срок обращения с 5 до 10 лет

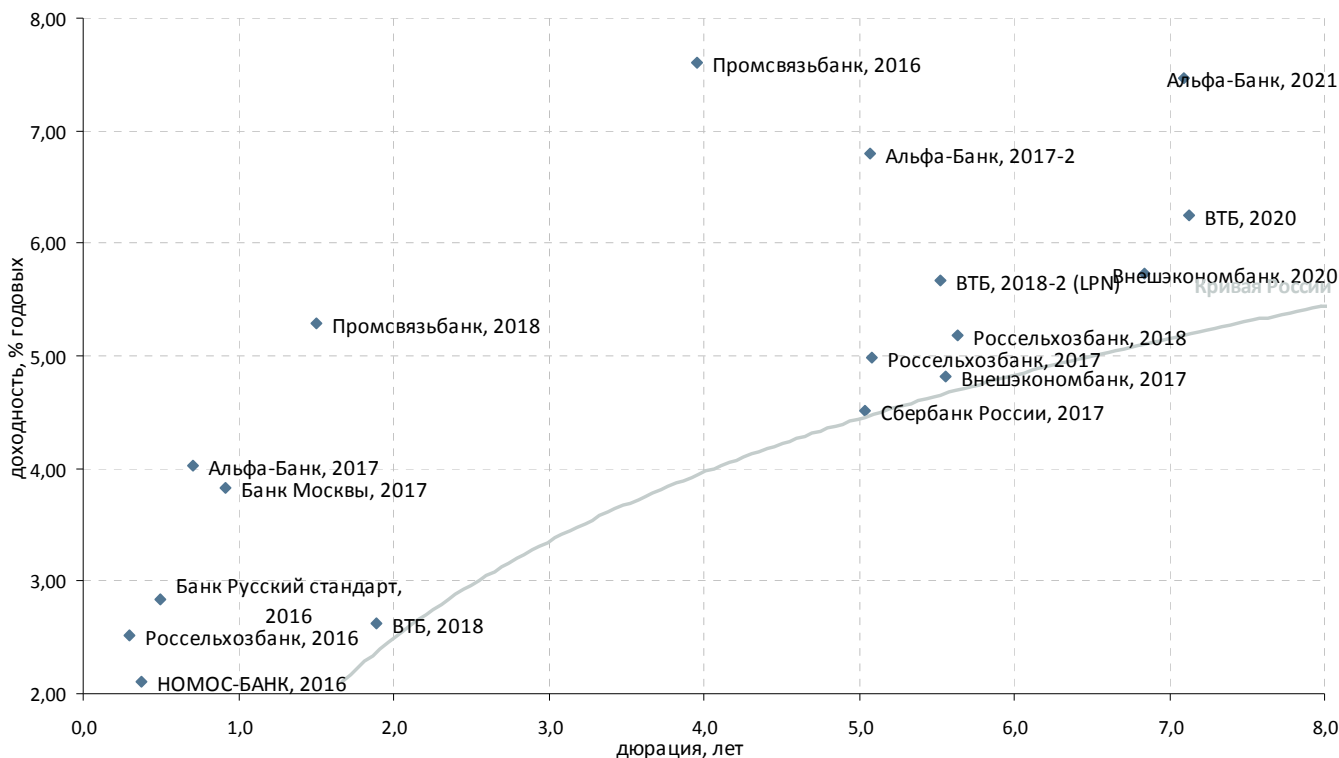

| Выпуск | Валюта | Купон,% | Ближайший купон | Погашение | Оферта | Цена | Изм. цены | Дюрация | Доход-сть | Объем эмиссии, млн |
|-----------------------------|--------|---------|-----------------|------------|------------|-----------|-----------|---------|-----------|--------------------|
| Банковские облигации | | | | | | | | | | |
| Альфа-Банк, 2017 | USD | 8,635 | 22.08.2011 | 22.02.2017 | 22.02.2012 | ▲ 103,250 | 0,375 | 0,70 | 4,03 | 300 |
| Альфа-Банк, 2017-2 | USD | 7,875 | 25.09.2011 | 25.09.2017 | - | ▲ 106,000 | 0,625 | 5,07 | 6,79 | 1 000 |
| Альфа-Банк, 2021 | USD | 7,75 | 28.10.2011 | 28.04.2021 | - | ▲ 102,875 | 0,375 | 7,09 | 7,46 | 1 000 |
| Банк Восточный, 2017 | USD | 11 | 27.06.2011 | 27.06.2017 | 27.06.2012 | ▲ 98,024 | 0,001 | 0,99 | 13,41 | 43 |
| Банк Москвы, 2017 | USD | 6,807 | 10.11.2011 | 10.05.2017 | 10.05.2012 | ▲ 102,738 | 0,180 | 0,92 | 3,82 | 400 |
| Банк Русский стандарт, 2016 | USD | 9,75 | 01.12.2011 | 01.12.2016 | 01.12.2011 | ▲ 103,375 | 0,250 | 0,50 | 2,84 | 200 |
| Банк Санкт-Петербург, 2017 | USD | 10,5 | 25.07.2011 | 25.07.2017 | 25.07.2012 | ▲ 99,500 | 0,500 | 1,07 | 11,23 | 100 |
| ВТБ, 2018 | USD | 6,875 | 28.11.2011 | 29.05.2018 | 28.05.2013 | ▲ 108,188 | 0,188 | 1,89 | 2,63 | 2 000 |
| ВТБ, 2018-2 (LPN) | USD | 6,315 | 22.08.2011 | 22.02.2018 | - | ▲ 104,000 | 0,250 | 5,52 | 5,66 | 750 |
| ВТБ, 2020 | USD | 6,551 | 13.10.2011 | 13.10.2020 | - | ▲ 102,750 | 0,250 | 7,12 | 6,25 | 1 000 |
| Внешэкономбанк, 2017 | USD | 5,45 | 22.11.2011 | 22.11.2017 | - | ▲ 103,750 | 0,500 | 5,56 | 4,82 | 600 |
| Внешэкономбанк, 2020 | USD | 6,902 | 09.07.2011 | 09.07.2020 | - | ▲ 108,750 | 0,125 | 6,84 | 5,73 | 1 600 |
| НОМОС-БАНК, 2016 | USD | 9,75 | 20.10.2011 | 20.10.2016 | 20.10.2011 | ▲ 102,875 | 0,375 | 0,38 | 2,10 | 125 |
| Промсвязьбанк, 2016 | USD | 11,25 | 08.07.2011 | 08.07.2016 | - | ▲ 115,750 | 0,250 | 3,95 | 7,60 | 200 |
| Промсвязьбанк, 2018 | USD | 12,5 | 31.07.2011 | 31.01.2018 | 31.01.2013 | ▲ 111,375 | 0,250 | 1,51 | 5,30 | 100 |
| Россельхозбанк, 2016 | USD | 6,97 | 21.09.2011 | 21.09.2016 | 21.09.2011 | ▲ 101,313 | 0,188 | 0,30 | 2,51 | 500 |
| Россельхозбанк, 2017 | USD | 6,299 | 15.11.2011 | 15.05.2017 | - | ▲ 107,000 | 0,250 | 5,08 | 4,98 | 1 250 |
| Россельхозбанк, 2018 | USD | 7,75 | 29.11.2011 | 29.05.2018 | - | ▲ 115,250 | 0,375 | 5,64 | 5,19 | 1 000 |
| СБ Банк, 2017 | USD | 12 | 20.06.2011 | 20.12.2017 | - | - | - | - | - | 50 |
| Сбербанк России, 2017 | USD | 5,4 | 24.09.2011 | 24.03.2017 | - | ▲ 104,750 | 0,375 | 5,04 | 4,51 | 1 250 |
| Транскапиталбанк, 2017 | USD | 10,514 | 18.09.2011 | 18.07.2017 | 18.09.2012 | ▲ 99,750 | 0,500 | 1,22 | 10,94 | 100 |
| Ханты-Мансийский банк, 2018 | USD | 11 | 20.06.2011 | 20.06.2018 | - | - | - | - | - | 100 |



Банковские займы. Срок обращения свыше 10 лет

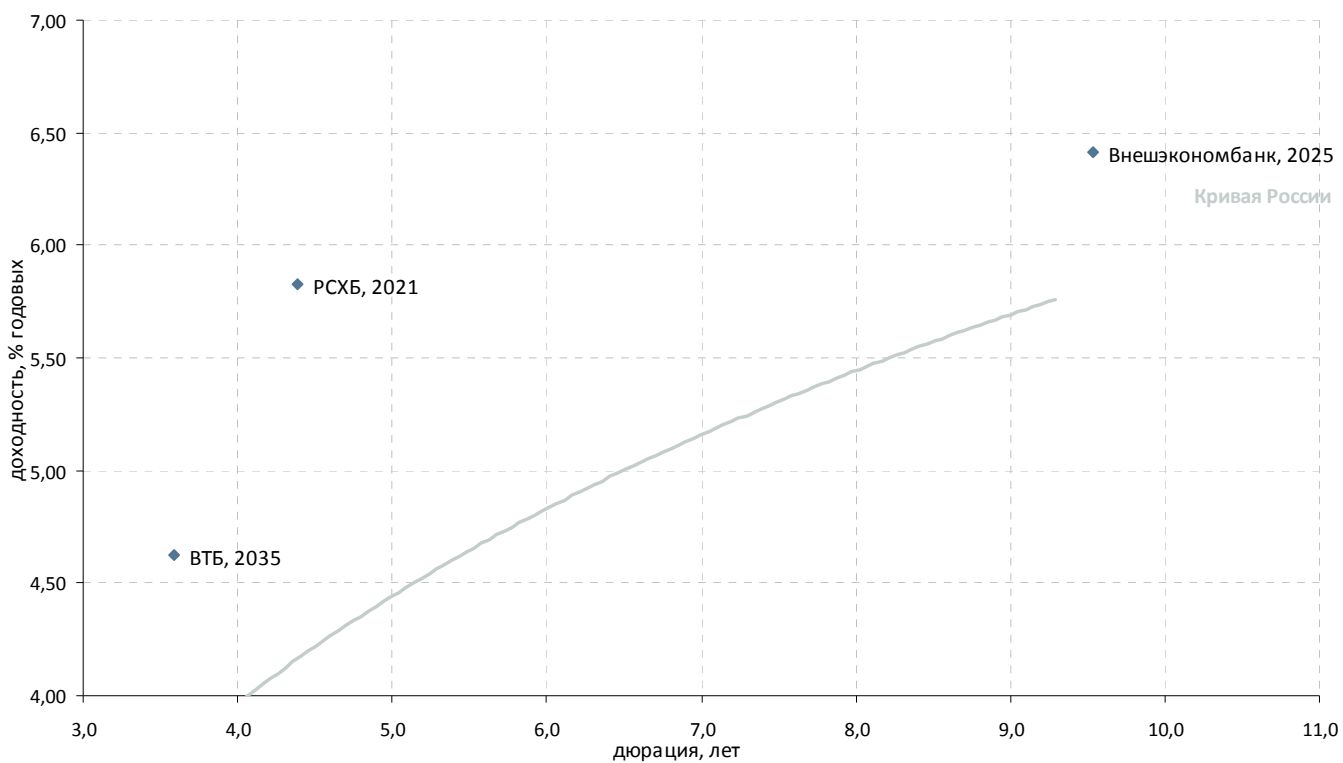



Раскрытие информации

Заявление аналитика и подтверждение о снятии ответственности

Настоящий отчет подготовлен аналитиком(ами) ИК «Велес Капитал». Приведенные в данном отчете оценки отражают личное мнение аналитика(ов). Вознаграждение аналитиков не зависит, никогда не зависело и не будет зависеть от конкретных рекомендаций или оценок, указанных в данном отчете. Вознаграждение аналитиков зависит от общей эффективности бизнеса ИК «Велес Капитал», определяющейся инвестиционной выгодой клиентов компании, а также доходами от иных видов деятельности ИК «Велес Капитал».

Данный отчет, подготовленный аналитическим управлением ИК «Велес Капитал», основан на общедоступной информации. Настоящий обзор был подготовлен независимо от других подразделений ИК «Велес Капитал», и любые рекомендации и суждения, представленные в данном отчете, отражают исключительно точку зрения аналитика(ов), участвовавших в написании данного обзора. В связи с этим, ИК «Велес Капитал» считает необходимым заявить, что аналитики и Компания не несут ответственности за содержание данного отчета. Аналитики ИК «Велес Капитал» не берут на себя ответственность регулярно обновлять данные, находящиеся в данном отчете, а также сообщать обо всех изменениях, вносимых в данный обзор.

Данный аналитический материал ИК «Велес Капитал» может быть использован только в информационных целях. Компания не дает гарантий относительно полноты и точности приведенной в этом отчете информации и ее достоверности, а также не несет ответственности за прямые или косвенные убытки от использования данных материалов. Данный документ не может служить основанием для покупки или продажи тех или иных ценных бумаг, а также рассматриваться как оферта со стороны ИК «Велес Капитал». ИК «Велес Капитал» и (или) ее дочерние предприятия, а также сотрудники, директора и аналитики ИК «Велес Капитал» имеют право покупать и продавать любые ценные бумаги, упоминаемые в данном обзоре.

ИК «Велес Капитал» и (или) ее дочерние предприятия могут выступать в качестве маркет-мейкера или нести обязательства по андеррайтингу ценных бумаг компаний, упоминаемых в настоящем обзоре, могут продавать или покупать их для клиентов, а также совершать иные действия, не противоречащие российскому законодательству. ИК «Велес Капитал» и (или) ее дочерние предприятия также могут быть заинтересованы в возможности предоставления компаниям, упомянутым в данном обзоре, инвестиционно-банковских или иных услуг.

Все права на данный бюллетень принадлежат ИК «Велес Капитал». Воспроизведение и/или распространение аналитических материалов ИК «Велес Капитал» не может осуществляться без письменного разрешения Компании.

© Велес Капитал 2011 г.

Для получения дополнительной информации и разъяснений просьба обращаться в Аналитическое управление ИК «Велес Капитал».



Управление по работе с долговыми обязательствами

Оксана Теличко
начальник управления
OSolonchenko@veles-capital.ru

Евгений Шиленков
зам. начальника управления
EShilenkov@veles-capital.ru

Алена Шеметова
начальник отдела по работе с облигациями
AShemetova@veles-capital.ru

Оксана Степанова
зам. нач. отдела по работе с облигациями
OStepanova@veles-capital.ru

Александр Аникин
главный специалист по работе с облигациями
AAnikin@veles-capital.ru

Елена Рукинова
специалист по работе с облигациями
ERukinova@veles-capital.ru

Мурад Султанов
специалист по работе с еврооблигациями
MSultanov@veles-capital.ru

Михаил Мамонов
начальник отдела по работе с векселями
MMamonov@veles-capital.ru

Ольга Боголюбова
специалист по работе с векселями
OBogolubova@veles-capital.ru

Юлия Шабалина
специалист по работе с векселями
YShabalina@veles-capital.ru

Тарас Ковальчук
специалист по работе с векселями
TKovalchuk@veles-capital.ru

Управление анализа долгового рынка

Иван Манаенко
начальник управления
IManaenko@veles-capital.ru

Юрий Кравченко
аналитик по банковскому сектору
YKravchenko@veles-capital.ru

Анна Соболева
аналитик долговых рынков
ASoboleva@veles-capital.ru

Иван Лубков
Программист
ILubkov@veles-capital.ru

Управление доверительных операций

Бейшен Исаев
начальник управления
BIsaev@veles-capital.ru

Станислав Бродский
инвестиционные продукты
SBrodsky@veles-capital.ru

Вадим Лабед
работа с инвесторами
VLabed@veles-capital.ru

Россия, Москва, 123610,
Краснопресненская наб., д. 12, под. 7, эт. 18
Телефон: +7 (495) 258 1988, факс: +7 (495) 258 1989
www.veles-capital.ru

Украина, Киев, 01025, Б. Житомирская ул., д. 20
Телефон: +38 (044) 459 0250, факс: +38 (044) 459 0251
www.veles-capital.ua