

Внешний рынок

Торги на мировых площадки завершились разнонаправлено в связи с неоднородностью поступавших в течение дня новостей.

Цены российских евробондов во вторник двигались разнонаправлено в преддверии саммита ЕС.

Внутренний рынок

Спрос на рублевую ликвидность все выше.

Российский долговой рынок во вторник немного просел на фоне снижения мировых фондовых площадок.

Без комментариев

ЕвроХим привлек кредит Сбербанка на 20 млрд руб.

Аэроэкспресс планирует разместить дебютные облигации на 3,5 млрд руб.

Башнефть выставила оферту на выкуп облигаций серий 1-3 общим объемом 50 млрд руб.

Календарь событий

Время	Страна	Событие	Период
16:30	США	Индекс потребительских цен (м/м)	Сентябрь
16:30	США	Строительство новых домов	Сентябрь
16:30	США	Количество разрешений на строительство новых домов	Сентябрь
22:00	США	Бежевая книга ФРС	-

Рыночные показатели

Долговые рынки

	Значение	Изменение, б.п.		
		Пред.	Неделя	Месяц
Спред Россия 30	238,00	-3	-39	24
Турция 34	123,42	-46	82	-222
Германия 10	112,40	31	55	-64
UST 10	99,55	-19	-23	-114
UST 30	111,09	-86	-150	284
Бразилия 40	131,72	-7	-45	-399
Колумбия 37	134,76	9	117	311
Венесуэла 34	65,92	50	212	-42

Источник: данные бирж; оценка: Велес Капитал

Товарные рынки

	Значение	Изменение, %		
		Пред.	Неделя	Месяц
Золото, долл./унц	1 657,85	-0,78	-0,27	-8,50
Brent, долл./барр.	112,68	0,90	3,05	-1,49
Серебро, долл./унц	32,05	0,79	-0,07	-21,25
Urals, долл./барр.	112,45	0,88	4,02	-4,38
Алюминий, долл./т	2 184,25	-0,34	-0,51	-6,91
Медь, долл./т	7 436,00	-0,60	2,27	-14,25
Никель, долл./т	19 114,00	0,91	1,48	-11,04

Источник: данные бирж; оценка: Велес Капитал

Валютный рынок

	Значение	Изменение, %		
		Пред.	Неделя	Месяц
EUR/USD	1,37	-0,23	0,72	-0,42
USD/JPY	76,85	0,12	0,17	-0,07
RUR/USD, ЦБ	31,18	0,89	-1,17	2,06
RUR/EUR, ЦБ	42,77	0,47	-0,59	1,52
Бивалютная корзина	36,44	0,79	-0,79	1,73

Источник: данные бирж; оценка: Велес Капитал

Динамика рублевых остатков

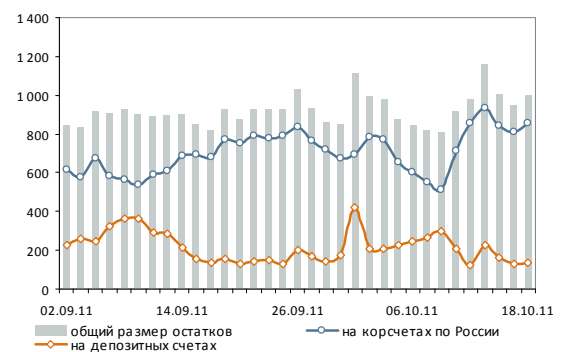

Денежный рынок

	Значение	Пред.	Неделя	Месяц
MOSPRIME O/N, %	5,44	5,47	5,22	5,29
MOSPRIME 1 неделя, %	5,71	5,65	5,25	5,38
MOSPRIME 2 недели, %	5,90	5,85	5,37	5,42
LIBOR O/N, %	0,14	0,14	0,14	0,15
LIBOR 1 месяца, %	0,24	0,24	0,24	0,23
LIBOR 3 месяца, %	0,41	0,41	0,40	0,35

Источник: данные бирж; оценка: Велес Капитал



Внешний рынок

Торги на мировых площадках завершились разнонаправлено в связи с неоднородностью поступавших в течение дня новостей. Новости из Европы и США, поступавшие во вторник, были неоднородными, поэтому на рынках сохранилась высокая волатильность. Днем европейские индексы снижались после публикации Германией слабых данных по индексу экономических настроений. Позднее вселили надежды слухи о том, что Германия и Франция уже согласовали увеличение фонда финансовой стабильности в 4 раза до 2 трлн евро, что, впрочем, было опровергнуто официальными лицами этих стран.

Ближе к вечеру внимание участников сместилось в сторону корпоративных отчетов американских компаний, которые смогли разбавить дневные опасения. Несмотря на то, что Goldman Sachs завершил 3-й квартал с более значительными убытками, чем предполагалось, сильные отчеты VofA, Coca-Cola и J&J поддержали рост фондовых площадок. Из статистики в США было опубликовано лишь изменение цен производителей, которые выросли в сентябре выше прогнозов (+0,8% vs +0,2%).

На этом фоне европейские площадки по итогам дня показали разнонаправленную динамику. Сводный индекс Euro Stoxx 50 снизился на 0,39%, а немецкий DAX к концу торгов вышел в зеленую зону и закрылся ростом на 0,31%. Американские площадки закрылись уверенным ростом на 1,5-2%. Цены казначейских облигаций снова сменили направление своего движения. Во вторник они снижались на фоне повышения спроса на риск. Ставка UST5 осталась на уровне 1,06% годовых, UST10 – выросла до 2,18% годовых, UST30 – до 3,17% годовых.

Сегодня могут возобновиться аккуратные покупки рискованных активов вслед за закрытием американских бирж в уверенном плюсе. Также поддерживать возвращение оптимизма будет целый ряд неплохих корпоративных отчетов, опубликованных уже после закрытия торгов в США накануне. Вместе с тем понижение рейтинга Испании агентством Moody's до «A1» будет оказывать давление на рынки.

Цены российских евробондов во вторник двигались разнонаправлено в преддверии саммита ЕС. Ниже предыдущего дня завершили день выпуски Вымпелком-16, -17, -18, -21 (-80 б.п.), Газпром-15, -16, -37 (-50-75 б.п.). Северсталь-13, -14, -16 (-25 б.п.). В то же время покупки прошли по займам Металлоинвест-16 (+50 б.п.), Сбербанк-15, -21 (+60 б.п.) и по суверенным выпускам. Россия-30 по итогам дня так и не смогла преодолеть планку в 117% от номинала и закрылась на уровне 116,87% от номинала (+6 б.п.). Суверенный спред составил 238 б.п.

↗ Квартальная отчетность американских компаний вытянула рынки к концу дня.

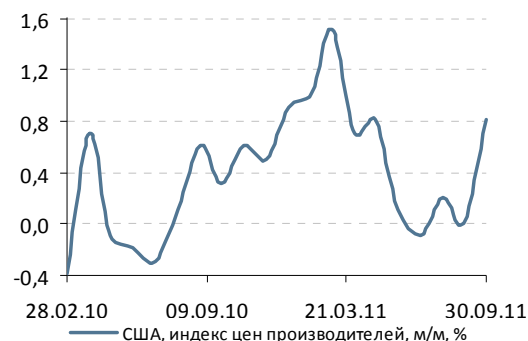

Источник: данные бирж; оценка Велес Капитал

Итоги торгов по US Treasuries

	Д-ть, % г.	Цена, %	Изм. д-ти, б.п.	Изм. цены, б.п.
3М	0,02	0,02	-0,50	-0,50
UST5	1,06	99,70	0,00	-0,39
UST10	2,18	99,54	2,13	-19,14
UST30	3,17	111,08	4,14	-85,94

Источник: данные бирж; оценка: Велес Капитал

→ Цены российских евробондов колебались около достигнутых уровней.



Сегодня российские евробонды, вряд ли, покажут ярко выраженную динамику в связи с сохраняющейся неопределенностью относительно итогов саммита. Правда, некоторое улучшение настроений участников на мировых площадках может все же поддержать покупки и российских займов.

Иван Манаенко, Анна Соболева
bonds@veles-capital.ru

Внутренний рынок

Спрос на рублевую ликвидность все выше. Во вторник банки продолжили наращивать объемы привлечения ликвидности от ЦБ. На утренней и дневной сессиях аукциона прямого РЕПО с регулятором общий объем заключенных сделок составил 387,5 млрд руб. Напомним, что лимит Банка России в настоящее время установлен на отметке 400 млрд руб., но до конца месяца есть все шансы увидеть его увеличение. Отметим, что обычно менее популярное финансирование на 7 дней вчера также пользовалось огромным успехом: банки привлекли в РЕПО 146,9 млрд руб., что стало рекордом для семидневных денег с февраля 2009 г.

Высокий спрос наблюдался и на депозитном аукционе Минфина, что, впрочем, неудивительно в силу небольшого объема предложения средств от министерства. При лимите в 55 млрд руб. спрос со стороны кредитных организаций составил 154,2 млрд руб.

Средневзвешенные ставки МБК о/п днем продемонстрировали небольшой рост, полностью «перешагнув» через отметку в 5% годовых (5,07-5,36% годовых), однако к вечеру скорректировались обратно, потеряв 5-10 б.п. В преддверии уплаты НДС (последний день которой намечен на завтра, но частичные платежи, вероятно, пройдут уже сегодня) можно ожидать закрепления ставок выше 5% годовых.

На валютном рынке укрепления рубля в последние недели логично сменилось внушительной коррекцией отечественной валюты, повод к чему стали вновь возросшие опасения по решению долговых проблем еврозоны, а также очередные негативные рейтинговые действия и комментарии международных агентств. По итогам дня рубль потерял 25 коп. к корзине валют, закрывшись на отметке 36,41.

Однако уже на сегодняшнем открытии бивалютная корзина растеряла все заработанное за вчерашний день, торгуясь ниже 36,2 руб. Продажам бивалютной корзине способствуют зеленый цвет закрытия мировых фондовых площадок и

Динамика займа Россия-30 и спреда к UST



Источник: данные бирж, оценка Veles Капитал

Цены рублевых займов скорректировались вниз под давлением внешнего фона.

Оферта

Московский Кредитный банк, 08	3 000
МОСМАРТ ФИНАНС, 01	2 000

Погашение

Белгородская область, 2	1 020
-------------------------	-------

Динамика индекса облигаций ММВБ



Источник: данные бирж, оценка Veles Капитал



спрос на рубли в рамках перечисления НДС.

Российский долговой рынок во вторник немного просел на фоне снижения мировых фондовых площадок. Новости, поступавшие в течение дня, были неоднородного характера, что не способствовало формированию ярко выраженного тренда. Кривая ОФЗ к окончанию торгов на внутреннем рынке поднялась на 5-10 б.п., а в корпоративном сегменте явных фаворитов так и не выделилось.

Стоит отметить, что, несмотря на пассивность отечественных инвесторов на внутреннем рынке, во вторник сразу двум банкам удалось привлечь средства на первичном рынке. ФК «Открытие» успешно разместил 3-х летние облигации на 5 млрд руб., купон – 9% годовых, Номос-банк разместил биржевые облигации с офертой через 1,5 года и купоном в размере 8% годовых.

Сегодня настроения участников могут улучшиться на фоне роста мировых фондовых площадок. Однако объемы торгов останутся низкими в связи с неблагоприятной ситуацией на денежном рынке и неопределенностью относительно итогов саммита ЕС.

Иван Манаенко, Анна Соболева, Юрий Кравченко
bonds@veles-capital.ru



Итоги торгов рублевыми облигациями

Лидеры по оборотам

Выпуск	Цена, %	Изм. цены, б.п.	Об. торг., млн руб.	Кол-во сделок	Эф. дох. % год.	Дюр., лет
Х-М Банк-2	100,00	0,70	1 500,00	4	6,33	0,64
НОМОС БО-1	99,76	0,06	999,54	6	7,81	0,35
АИЖК, 18	97,40	-0,60	807,94	15	8,99	3,81
АИЖК-9	98,30	0,23	643,65	2	8,38	2,69
ГСС, БО-1	100,11	0,06	631,04	9	7,67	0,18
РЖД-15	102,90	-	539,19	7	-	0,19
Северсталь БО-1	100,06	0,01	492,09	27	7,56	0,90
ТКС Банк, БО-2	99,95	0,05	399,35	10	17,10	0,12
ФСК, 19	96,47	-0,53	385,86	4	8,83	5,22
РЖД-14	101,38	-0,12	368,30	11	7,12	0,48
Самарская Обл-7	95,17	-0,61	325,60	15	9,53	2,89
ТранскредитФакторинг, 1	100,00	-	280,00	2	12,30	0,62
ОФЗ, 26203	94,70	-0,55	254,74	10	8,43	4,09
Х-М Банк-1	100,01	0,01	240,11	4	6,71	0,04
АК БАРС-4	100,25	-	235,59	2	7,88	0,50
ОФЗ, 25077	97,06	-0,38	231,58	13	8,34	3,67
ММК БО-2	100,55	-0,04	211,05	4	6,10	0,16
Система-3	105,30	-1,65	210,59	4	7,59	1,03
МКБ БО-1	98,44	3,44	197,97	3	9,98	1,29
Русский Стандарт-8	99,26	-0,18	197,52	20	9,55	0,49
Внешпромбанк-1	99,73	-	159,61	6	12,66	0,08
ОФЗ, 25075	96,61	-0,19	154,58	6	8,10	3,30
ОФЗ, 26204	95,98	-0,51	149,85	15	8,49	5,15
ОФЗ, 25078	99,74	-0,16	137,08	17	7,02	1,26
Энел ОГК-5, БО-18	97,25	-1,75	136,15	2	8,42	2,44

Лидеры по количеству сделок

Выпуск	Цена, %	Изм. цены, б.п.	Об. торг., млн руб.	Кол-во сделок	Эф. дох. % год.	Дюр., лет
РЖД-9	98,75	0,22	1,11	75	7,70	1,91
Апт36.6-2	97,36	-0,05	1,44	36	27,97	0,37
СтрТрГаз-2	95,77	-0,26	24,07	31	15,24	0,72
Северсталь БО-1	100,06	0,01	492,09	27	7,56	0,90
Русский Стандарт-8	99,26	-0,18	197,52	20	9,55	0,49
ОФЗ, 25078	99,74	-0,16	137,08	17	7,02	1,26
РЖД-10	116,37	-0,15	117,24	17	7,51	2,09
Росгосстрах-2	99,02	0,02	14,56	16	11,82	1,00
СУ-155-3	95,21	-0,48	0,38	16	30,73	0,33
АИЖК, 18	97,40	-0,60	807,94	15	8,99	3,81
ОФЗ, 26204	95,98	-0,51	149,85	15	8,49	5,15
Самарская Обл-7	95,17	-0,61	325,60	15	9,53	2,89
Админ. г. Томска, 3	102,08	0,28	61,33	13	9,24	1,62
Газпром-11	114,95	-0,16	12,08	13	7,63	2,28
ОФЗ, 25077	97,06	-0,38	231,58	13	8,34	3,67
ЧТПЗ БО-1	99,71	-0,12	0,54	12	19,06	0,13
МТС-4	97,68	0,39	21,38	11	8,61	2,36
РЖД-14	101,38	-0,12	368,30	11	7,12	0,48
Лукойл-3	100,20	0,03	3,64	10	5,65	0,14
ОФЗ, 26203	94,70	-0,55	254,74	10	8,43	4,09
ТКС Банк, БО-2	99,95	0,05	399,35	10	17,10	0,12
ВК-Инвест-6	95,06	-0,20	2,06	9	10,07	3,46
ГСС, БО-1	100,11	0,06	631,04	9	7,67	0,18
МДМ Банк-8	100,01	0,01	17,01	9	9,21	1,63
ОФЗ, 25079	97,05	-0,38	0,01	8	8,10	3,18

Лидеры роста

Выпуск	Цена, %	Изм. цены, б.п.	Об. торг., млн руб.	Кол-во сделок	Эф. дох. % год.	Дюр., лет
СБбанк-3	109,44	9,44	28,17	6	10,22	0,86
Теле2, 1	98,00	4,70	0,98	1	9,13	3,85
МКБ БО-1	98,44	3,44	197,97	3	9,98	1,29
Газпрнефть-4	101,39	3,14	0,00	1	8,08	5,16
Башнефть-1	106,79	3,04	83,19	4	6,47	1,09
Сахатранснефтегаз, 2	99,00	2,00	0,00	2	13,23	1,61
Кокс, БО-2	98,41	1,87	15,45	4	9,61	2,31
Хакасия-1	101,80	1,81	1,53	1	7,01	1,32
Татнефть БО-1	99,50	1,36	4,66	2	7,67	1,82
ДельтаКредит-6	97,50	1,24	0,00	1	8,43	2,42
ОФЗ, 25065	107,60	1,10	0,00	1	6,59	1,34
ЮниКредит Банк-5	99,50	1,00	73,34	1	7,94	1,77
ВК-Инвест-7	95,98	0,98	0,00	3	9,76	3,46
Система-1	102,96	0,96	13,80	8	7,59	1,32
ХФ Банк-6	99,99	0,94	2,02	1	7,98	1,10
Ростелеком, 6	100,50	0,72	18,73	1	7,06	0,60
Х-М Банк-2	100,00	0,70	1 500,00	4	6,33	0,64
РСГ-Финанс, 01	97,57	0,68	38,30	3	13,66	1,11
Мечел-4	107,95	0,61	0,46	4	8,53	0,71
Газпромнефть БО-5	100,18	0,58	100,14	5	7,14	1,42
Россельхозбанк БО-6	100,00	0,53	122,56	2	6,70	0,52
ТГК-6	100,01	0,51	85,01	4	8,46	1,75
ЛенЭнерго-2	100,50	0,50	0,03	4	6,73	0,28
ТКСБанк-2	107,00	0,50	0,31	4	15,88	1,53
РУСАЛ Братск, 7	94,25	0,49	0,00	1	11,42	2,18

Лидеры падения

Выпуск	Цена, %	Изм. цены, б.п.	Об. торг., млн руб.	Кол-во сделок	Эф. дох. % год.	Дюр., лет
Хортекс-1	83,01	-2,90	0,93	5	96,91	0,33
АМЕТ-1	98,00	-1,94	0,11	2	9,93	1,73
Энел ОГК-5, БО-18	97,25	-1,75	136,15	2	8,42	2,44
Система-3	105,30	-1,65	210,59	4	7,59	1,03
Абсолют Банк-5	91,61	-1,63	10,08	7	11,94	2,50
ОФЗ, 46017	93,00	-1,30	0,00	1	8,72	3,68
Газпромбанк БО-2	97,97	-1,28	29,34	3	8,16	1,66
СБ Банк, БО-01	97,50	-0,89	0,00	1	17,50	0,38
Куйбышевгазот, 04	95,09	-0,86	110,09	5	11,21	2,28
Черкизово БО-3	97,40	-0,80	0,09	2	9,90	1,87
Татфондбанк-5	99,00	-0,75	0,00	1	11,21	0,42
Татфондбанк-6	100,20	-0,75	5,01	1	8,26	0,36
Башнефть-3	103,86	-0,64	90,20	5	9,12	1,08
Аладушкин-2	100,36	-0,62	0,01	2	13,88	0,10
ГЛОБЭКСБАНК БО-1	97,87	-0,62	2,26	6	10,28	1,27
Самарская Обл-7	95,17	-0,61	325,60	15	9,53	2,89
АИЖК, 18	97,40	-0,60	807,94	15	8,99	3,81
ОФЗ, 26203	94,70	-0,55	254,74	10	8,43	4,09
ФСК, 19	96,47	-0,53	385,86	4	8,83	5,22
Ситроникс БО-2	97,44	-0,51	0,32	5	14,10	0,95
ОФЗ, 26204	95,98	-0,51	149,85	15	8,49	5,15
ЛК УРАЛСИБ БО-3	99,50	-0,50	7,46	1	10,40	0,96
Теле2, 3	93,50	-0,50	31,33	1	10,44	3,82
Удмуртская республика, 4	99,75	-0,50	2,99	3	8,84	2,87
СУ-155-3	95,21	-0,48	0,38	16	30,73	0,33



Атлас рынка государственных и муниципальных облигаций

ОФЗ

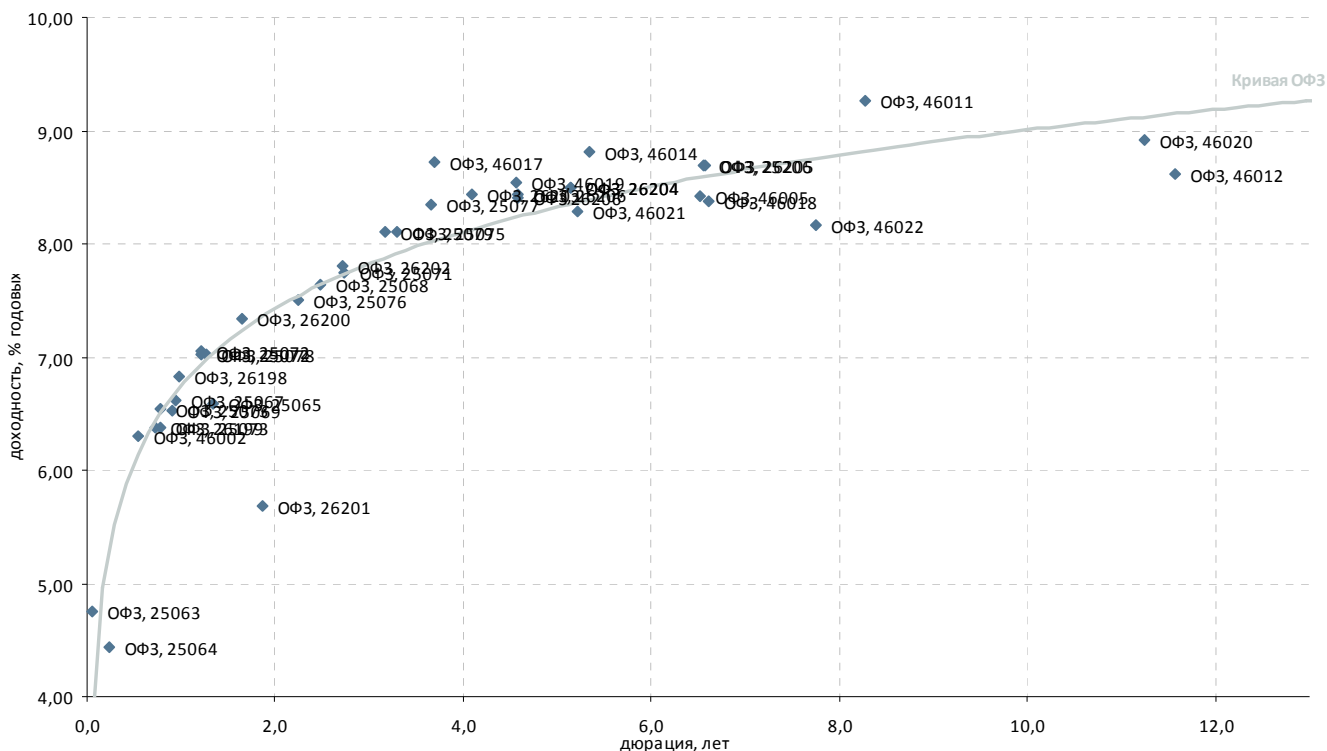

Выпуск	Купон, % год.	Оферта	Погашение	Цена, %	Изм. цены, б.п.	Объем торгов, тыс руб.	Эф. дох-ть, % год.	Дюрация, лет	Спрэд к крив. ОФЗ	Рейтинг ликвидн.
Гособлигации										
ОФЗ 26206	7,40	-	14.06.2017	-	-	-	8,41	4,58	12	-
ОФЗ, 25063	6,20	-	09.11.2011	-	-	-	4,75	0,06	103	-
ОФЗ, 25064	11,90	-	18.01.2012	▼ 101,88	-0,30	2	4,44	0,24	-	-
ОФЗ, 25065	12,00	-	27.03.2013	▲ 107,60	1,10	1	6,59	1,34	-	-
ОФЗ, 25067	11,30	-	17.10.2012	▼ 104,65	-0,20	24 531	6,62	0,94	0	-
ОФЗ, 25068	12,00	-	20.08.2014	▼ 111,30	-0,15	27 825	7,64	2,47	-	-
ОФЗ, 25069	10,80	-	19.09.2012	▼ 103,85	-0,10	1	6,53	0,90	-	-
ОФЗ, 25071	8,10	-	26.11.2014	-	-	-	7,75	2,73	0	-
ОФЗ, 25072	7,15	-	23.01.2013	▼ 100,25	-0,27	1 408	7,05	1,22	16	-
ОФЗ, 25072	7,15	-	23.01.2013	-	-	-	7,03	1,21	14	-
ОФЗ, 25073	6,85	-	01.08.2012	-	-	-	6,54	0,77	13	-
ОФЗ, 25073	6,85	-	01.08.2012	▼ 100,43	-0,03	20 086	6,37	0,77	-	-
ОФЗ, 25075	6,88	-	15.07.2015	▼ 96,61	-0,19	154 577	8,10	3,30	15	-
ОФЗ, 25076	7,10	-	13.03.2014	▼ 99,40	-0,13	1 593	7,51	2,24	-	-
ОФЗ, 25077	7,35	-	20.01.2016	▼ 97,06	-0,38	231 582	8,34	3,67	28	-
ОФЗ, 25078	6,70	-	06.02.2013	▼ 99,74	-0,16	137 082	7,02	1,26	9	-
ОФЗ, 25079	7,00	-	03.06.2015	▼ 97,05	-0,38	8	8,10	3,18	19	-
ОФЗ, 25206	7,60	-	14.04.2021	-	-	-	8,69	6,56	2	-
ОФЗ, 26197	6,00	-	05.10.2012	-	-	-	-	-	-	-
ОФЗ, 26198	6,00	-	02.11.2012	-	-	-	6,82	0,99	15	-
ОФЗ, 26199	6,10	-	11.07.2012	-	-	-	6,38	0,72	4	-
ОФЗ, 26200	6,10	-	17.07.2013	-	-	-	7,34	1,65	13	-
ОФЗ, 26201	6,55	-	16.10.2013	-	-	-	5,68	1,86	-	-
ОФЗ, 26202	11,20	-	17.12.2014	▲ 110,10	0,10	27 526	7,80	2,72	6	-
ОФЗ, 26203	6,90	-	03.08.2016	▼ 94,70	-0,55	254 736	8,43	4,09	25	-
ОФЗ, 26204	7,50	-	15.03.2018	▼ 95,98	-0,51	149 850	8,49	5,15	7	-
ОФЗ, 26204	7,50	-	15.03.2018	-	-	-	8,50	5,14	8	-
ОФЗ, 26205	7,60	-	14.04.2021	-	-	-	8,69	6,58	1	-
ОФЗ, 26206	7,40	-	14.06.2017	▼ 96,10	-0,37	48 050	8,44	4,58	15	-
ОФЗ, 46002	8,00	-	08.08.2012	-	-	-	6,30	0,55	24	-
ОФЗ, 46005	-	-	09.01.2019	-	-	-	8,42	6,52	-	-
ОФЗ, 46010	-	-	17.05.2028	-	-	-	-	-	-	-
ОФЗ, 46011	-	-	20.08.2025	-	-	-	9,27	8,27	35	-
ОФЗ, 46012	3,74	-	05.09.2029	-	-	-	8,61	11,57	-	-
ОФЗ, 46014	7,00	-	29.08.2018	-	-	-	8,81	5,34	35	-
ОФЗ, 46017	7,00	-	03.08.2016	▼ 93,00	-1,30	1	8,72	3,68	66	-
ОФЗ, 46018	8,00	-	24.11.2021	-	-	-	8,38	6,60	-	-
ОФЗ, 46019	-	-	20.03.2019	-	-	-	8,54	4,56	25	-
ОФЗ, 46020	6,90	-	06.02.2036	-	-	-	8,92	11,24	-	-
ОФЗ, 46021	6,00	-	08.08.2018	-	-	-	8,29	5,22	-	-
ОФЗ, 46022	6,50	-	19.07.2023	-	-	-	8,17	7,76	-	-
ОФЗ, 48001	7,00	-	31.10.2018	-	-	-	-	-	-	-

* - рейтинг ликвидности рассчитывается на основе данных за 90 дней и обновляется ежедневно

Источник: ММВБ; оценка: Велес Капитал



Субфедеральные и муниципальные облигации

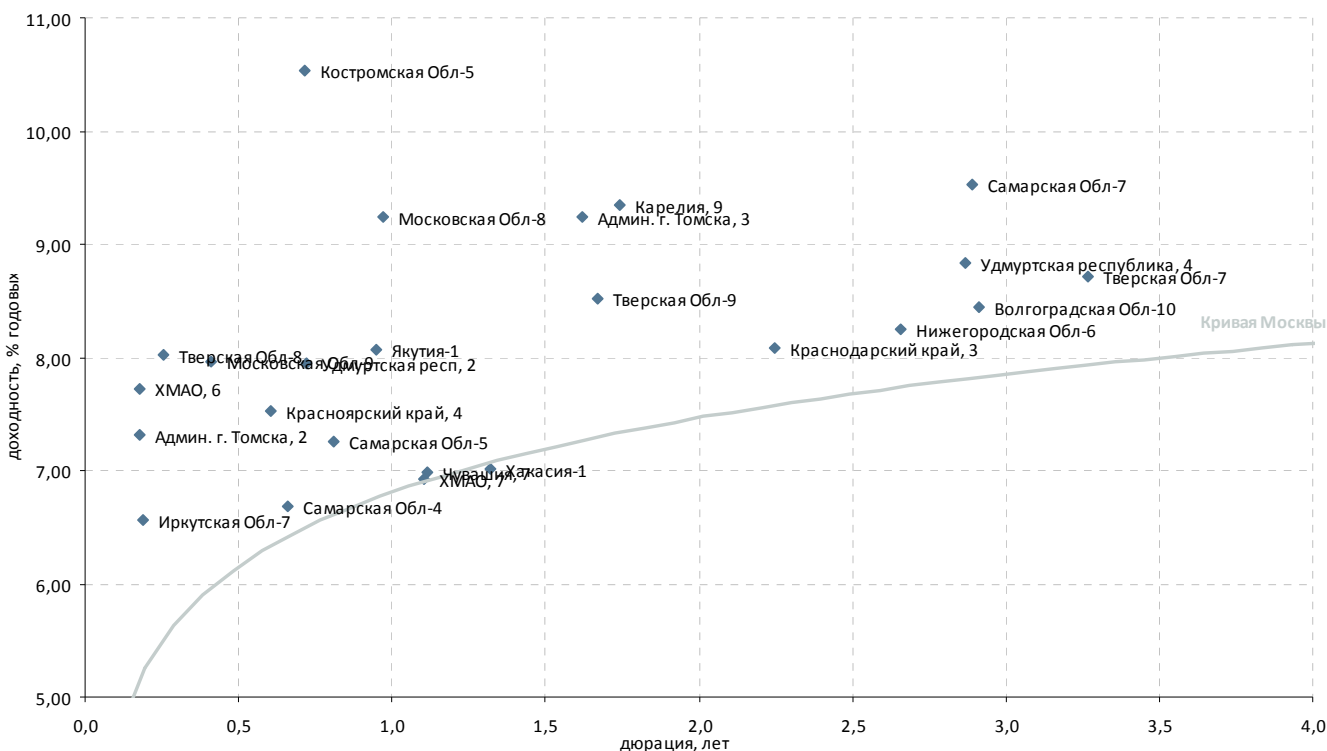

Выпуск	Купон, % год.	Оферта	Погашение	Цена, %	Изм. цены, б.п.	Объем торгов, тыс руб.	Эф. дох-ть, % год.	Дюрация, лет	Спрэд к крив. РФЗ	Рейтинг ликвидн.
Регионы										
Админ. г. Томска, 2	17,60	-	22.12.2011	102,00	-	-	7,31	0,18	226	-
Админ. г. Томска, 3	10,63	-	23.06.2014	102,08	0,28	61 329	9,24	1,62	202	-
Волгоград, 5	9,50	-	17.12.2015	-	-	-	-	2,78	-	-
Волгоградская Обл-10	7,75	-	04.05.2016	98,00	-	-	8,45	2,92	65	29
Волгоградская Обл-9	8,25	-	04.06.2014	-	-	-	-	-	-	2
Иркутская Обл-7	10,00	-	25.12.2011	100,65	-0,05	1 763	6,56	0,19	146	-
Калужская Обл-4	10,01	-	26.06.2013	-	-	-	-	1,13	-	-
Калужская Обл-5	8,20	-	19.05.2016	-	-	-	-	3,47	-	32
Карелия, 9	9,91	-	18.06.2015	101,03	-	1 556	9,34	1,74	205	18
КОМИ-9	7,75	-	18.10.2014	-	-	-	-	2,23	-	9
Костромская Обл-5	9,00	-	20.12.2012	99,20	-	-	10,53	0,72	411	27
Краснодарский край, 3	8,30	-	27.09.2014	100,50	-	-	8,08	2,25	54	30
Красноярский край, 4	10,89	-	08.11.2012	102,00	-	-	7,53	0,60	128	-
Московская Обл-7	8,00	-	16.04.2014	-	-	-	-	2,22	-	50
Московская Обл-8	9,00	-	11.06.2013	99,95	-	-	9,24	0,97	252	-
Московская Обл-9	17,90	-	15.03.2012	104,00	-	-	7,96	0,41	209	-
Нижегородская Обл-3	7,70	-	20.10.2011	-	-	-	-	0,01	-	16
Нижегородская Обл-5	13,00	-	02.12.2012	-	-	-	-	0,66	-	15
Нижегородская Обл-6	8,50	-	07.10.2015	100,55	-	1 006	8,25	2,65	54	26
Рязанская Обл-1	8,80	-	27.11.2014	-	-	-	-	1,97	-	25
Самарская Обл-4	6,98	-	20.06.2012	100,30	-	-	6,68	0,66	34	45
Самарская Обл-5	9,30	-	19.12.2013	101,80	-	-	7,25	0,81	71	31
Самарская Обл-7	7,49	-	30.11.2016	95,17	-0,61	325 596	9,53	2,89	174	45
Санкт-Петербург, 38	7,76	-	19.11.2015	-	-	-	-	3,48	-	-
Тверская Обл-7	8,50	-	15.12.2015	100,20	-0,23	3 006	8,71	3,27	80	-
Тверская Обл-8	15,00	-	26.12.2013	101,80	-	-	8,03	0,26	261	-
Тверская Обл-9	12,50	-	12.06.2014	107,20	-	-	8,52	1,67	127	-
Удмуртская респ, 2	8,40	-	15.07.2012	100,41	-	-	7,95	0,72	152	-
Удмуртская республика, 4	8,70	-	25.11.2015	99,75	-0,50	2 993	8,84	2,87	106	25
Уфа, 6	9,00	-	24.12.2013	-	-	-	-	1,98	-	7
Хакасия-1	8,20	-	25.08.2013	101,80	1,81	1 527	7,01	1,32	-	-
ХМАО, 6	10,00	-	22.12.2011	100,40	-	25 100	7,72	0,18	267	-
ХМАО, 7	10,40	-	20.12.2012	104,02	-	-	6,92	1,10	8	-
ХМАО, 8	10,80	-	19.12.2013	-	-	-	-	1,95	-	-
Чувашия, 6	7,24	-	17.04.2012	-	-	-	-	0,49	-	24
Чувашия, 7	9,16	-	04.06.2013	102,39	-	-	6,99	1,12	14	20
Чувашия, 8	8,00	-	15.06.2014	-	-	-	-	2,42	-	11
Якутия, 3	7,95	-	20.05.2016	-	-	-	-	3,20	-	-
Якутия-1	7,95	-	11.04.2013	100,10	0,10	512	8,07	0,95	138	24
Якутия-7	7,80	-	17.04.2014	-	-	-	-	1,76	-	24
Якутия-9	9,75	-	19.09.2013	-	-	-	-	1,20	-	18
Ярославская Обл-9	8,25	-	16.05.2013	-	-	-	-	1,24	-	5

* - рейтинг ликвидности рассчитывается на основе данных за 90 дней и обновляется ежедневно

Источник: ММВБ; оценка: Велес Капитал



Атлас рынка корпоративных облигаций

Нефть и газ

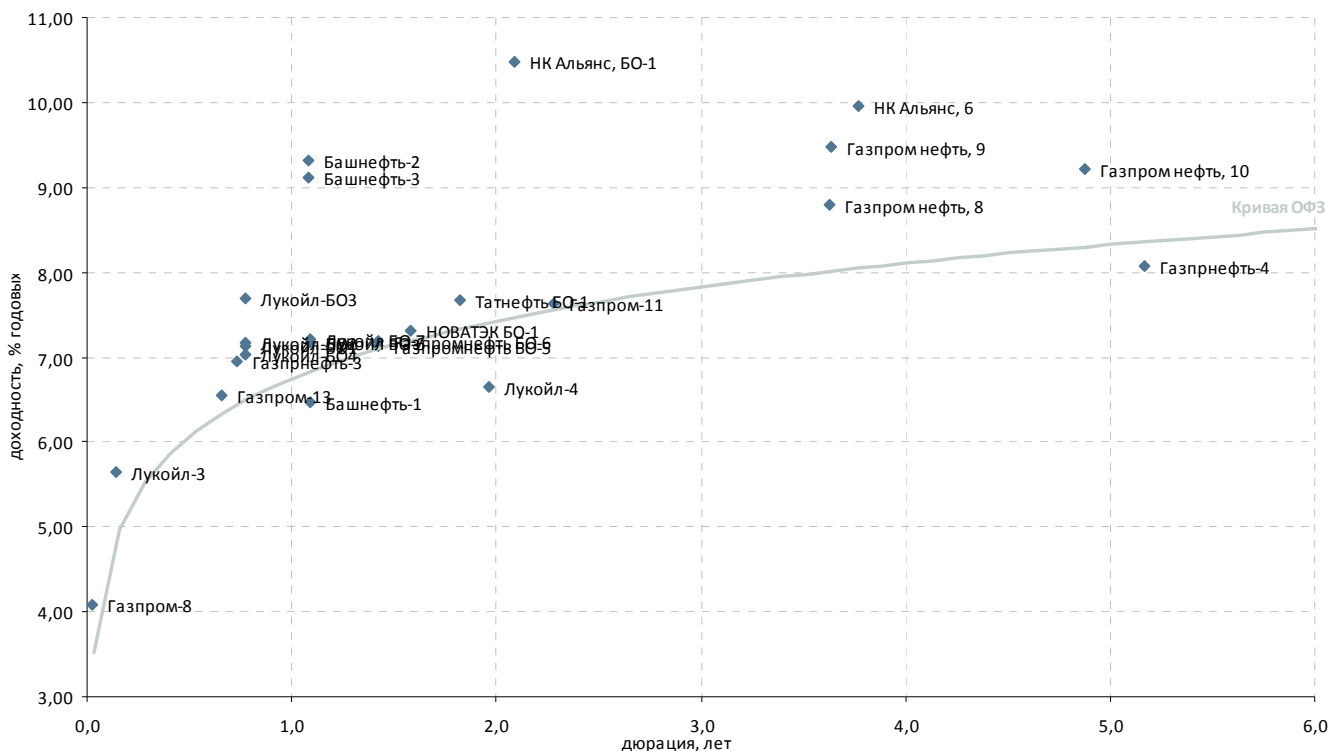

Выпуск	Купон, % год.	Оферта	Погашение	Цена, %	Изм. цены, б.п.	Объем торгов, тыс руб.	Эф. дох-ть, % год.	Дюрация, лет	Спрэд к крив. ОФЗ	Рейтинг ликвидн.
Нефть и газ										
Башнефть-1	12,50	18.12.2012	13.12.2016	106,79	3,04	83 186	6,47	1,09	-	42
Башнефть-2	12,50	18.12.2012	13.12.2016	103,65	-0,25	5 597	9,32	1,08	249	49
Башнефть-3	12,50	18.12.2012	13.12.2016	103,86	-0,64	90 196	9,12	1,08	229	55
Газпромнефть-3	14,75	17.07.2012	12.07.2016	105,80	-	-	6,94	0,73	50	48
Газпромнефть-4	8,20	10.04.2018	09.04.2019	101,39	3,14	1	8,08	5,16	-	40
Газпром нефть, 10	8,90	30.01.2018	26.01.2021	99,46	-	-	9,21	4,87	91	49
Газпром нефть, 8	8,50	-	02.02.2016	99,60	-0,40	8 651	8,79	3,63	78	41
Газпром нефть, 9	8,50	02.02.2016	26.01.2021	97,35	-	-	9,47	3,64	146	58
Газпром-11	13,75	-	24.06.2014	114,95	-0,16	12 079	7,63	2,28	7	52
Газпром-13	13,12	-	26.06.2012	104,43	-	-	6,55	0,66	21	41
Газпром-8	7,00	-	27.10.2011	100,07	-	220	4,08	0,02	96	-
Газпром-9	7,23	-	12.02.2014	-	-	-	-	2,15	-	-
Газпромнефть БО-5	7,15	-	09.04.2013	100,10	-	-	7,20	1,42	11	-
Газпромнефть БО-6	7,15	-	09.04.2013	-	-	-	-	1,42	11	-
Итера	8,50	-	20.11.2012	-	-	-	-	1,03	-	19
Лукойл БО-6	9,20	-	13.12.2012	102,33	0,10	14 454	7,17	1,09	34	-
Лукойл БО-7	9,20	-	13.12.2012	102,29	0,09	18 412	7,21	1,09	38	-
Лукойл-3	7,10	-	08.12.2011	100,20	0,03	3 640	5,65	0,14	83	42
Лукойл-4	7,40	-	05.12.2013	101,70	-	-	6,64	1,96	-	30
Лукойл-БО1	13,35	-	06.08.2012	104,85	-	-	7,14	0,77	65	-
Лукойл-БО2	13,35	-	06.08.2012	104,80	-	28 663	7,18	0,77	69	-
Лукойл-БО3	13,35	-	06.08.2012	104,46	-	-	7,70	0,77	121	-
Лукойл-БО4	13,35	-	06.08.2012	105,00	-	-	7,03	0,77	54	-
Лукойл-БО5	13,35	-	06.08.2012	-	-	-	-	0,77	-	-
НК Альянс, 4	8,85	07.06.2016	01.06.2021	-	-	-	-	3,78	-	47
НК Альянс, 6	8,85	10.06.2016	04.06.2021	96,80	-	-	9,95	3,77	190	39
НК Альянс, БО-1	9,25	-	04.02.2014	98,03	-	-	10,48	2,09	301	-
НК Альянс-3	9,75	30.07.2013	21.07.2020	-	-	-	-	1,65	-	35
НОВАТЭК БО-1	7,50	-	25.06.2013	100,49	-	-	7,31	1,58	11	40
Сахатранснефтегаз, 2	12,20	-	26.07.2013	99,00	2,00	3	13,23	1,61	602	-
Татнефть БО-1	7,25	-	20.09.2013	99,50	1,36	4 656	7,67	1,82	33	26
Транснефть, 1	10,00	18.05.2015	13.05.2019	-	-	-	-	0,59	-	27
Транснефть-2	9,75	06.10.2015	01.10.2019	-	-	-	-	-	-	15
Транснефть-3	10,15	23.09.2015	18.09.2019	109,57	0,19	27 393	0,21	0,94	-	95

* - рейтинг ликвидности рассчитывается на основе данных за 90 дней и обновляется ежедневно

Источник: ММВБ; оценка: Велес Капитал



Связь

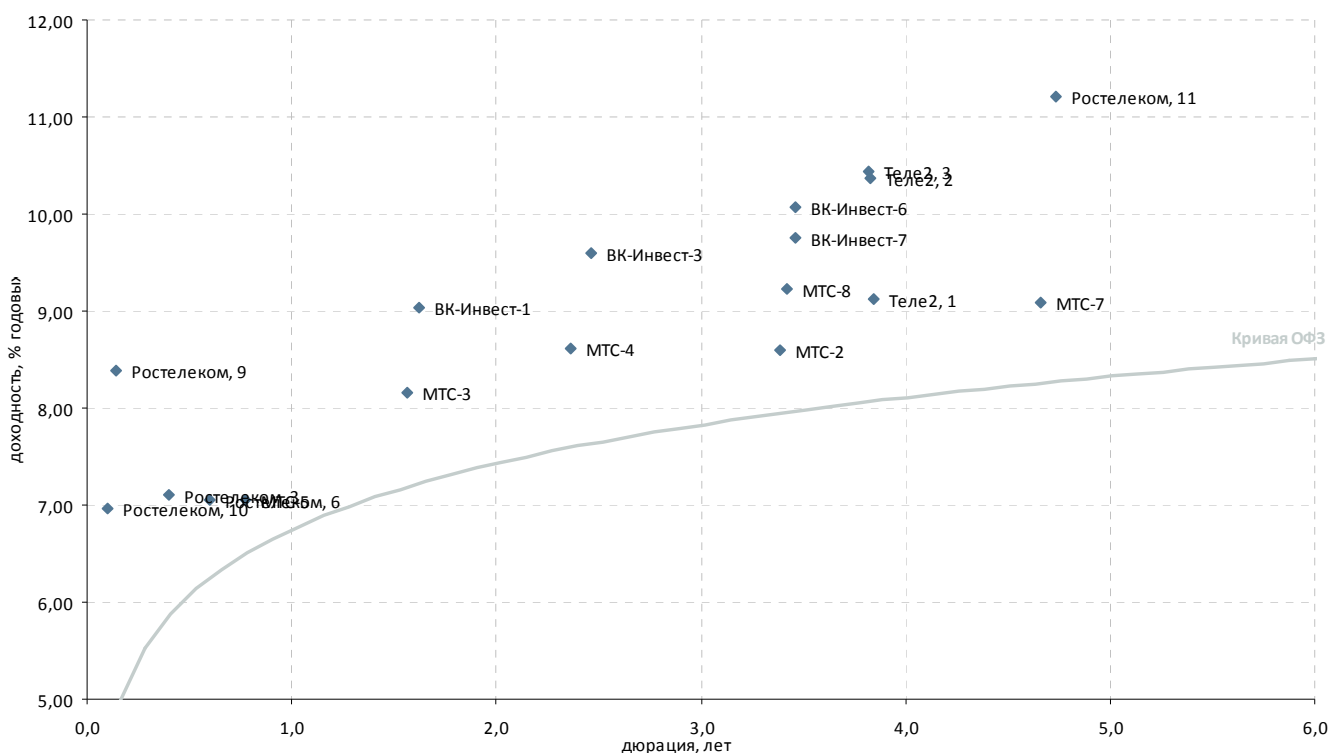

Выпуск	Купон, % год.	Оферта	Погашение	Цена, %	Изм. цены, б.п.	Объем торгов, тыс руб.	Эф. дох-ть, % год.	Дюрация, лет	Спрэд к крив. ОФЗ	Рейтинг ликвидн.
Традиционные операторы связи										
Ростелеком, 1	6,60	-	08.08.2013	-	-	-	-	1,49	-	14
Ростелеком, 10	6,91	-	21.05.2013	100,01	-	-	6,96	0,10	251	6
Ростелеком, 11	11,70	-	24.07.2019	104,49	-	-	11,21	4,73	294	38
Ростелеком, 13	6,50	-	17.10.2012	-	-	-	-	0,95	-	14
Ростелеком, 14	11,40	-	18.10.2012	-	-	-	-	0,01	-	25
Ростелеком, 2	10,50	-	17.11.2011	100,42	-	-	5,99	-	-	4
Ростелеком, 3	8,50	-	13.03.2012	100,59	-	-	7,10	0,40	124	12
Ростелеком, 4	6,50	-	03.04.2013	-	-	-	-	1,18	-	12
Ростелеком, 5	7,60	-	30.05.2012	-	-	-	-	0,36	-	6
Ростелеком, 6	7,80	-	30.05.2012	100,50	0,72	18 731	7,06	0,60	82	29
Ростелеком, 8	6,65	-	03.09.2013	-	-	-	-	-	-	1
Ростелеком, 9	8,10	-	08.12.2011	99,99	-	-	8,39	0,14	357	16
Таттел-4	8,25	-	01.11.2012	-	-	-	-	0,98	-	-
Сотовые операторы										
ВК-Инвест-1	9,25	-	19.07.2013	100,64	-0,06	11	9,03	1,62	181	29
ВК-Инвест-3	7,40	-	08.07.2014	95,32	-0,08	31 456	9,60	2,46	197	55
ВК-Инвест-6	8,30	-	13.10.2015	95,06	-0,20	2 060	10,07	3,46	210	57
ВК-Инвест-7	8,30	-	13.10.2015	95,98	0,98	3	9,76	3,46	179	50
МТС-1	7,00	-	17.10.2013	-	-	-	-	1,84	-	22
МТС-2	7,75	-	20.10.2015	97,79	0,19	40	8,59	3,39	65	50
МТС-3	8,00	18.06.2013	12.06.2018	100,00	-	-	8,15	1,56	97	29
МТС-4	7,60	-	13.05.2014	97,68	0,39	21 382	8,61	2,36	102	52
МТС-5	14,25	24.07.2012	19.07.2016	105,15	0,13	7 263	7,06	0,77	57	67
МТС-7	8,70	-	07.11.2017	99,09	0,40	9	9,09	4,66	83	56
МТС-8	8,15	10.11.2015	03.11.2020	97,05	-	10	9,23	3,42	128	54
Теле2, 1	8,40	17.06.2016	11.06.2021	98,00	4,70	980	9,13	3,85	106	40
Теле2, 2	8,40	17.06.2016	11.06.2021	93,76	-	-	10,36	3,82	230	47
Теле2, 3	8,40	17.06.2016	11.06.2021	93,50	-0,50	31 329	10,44	3,82	238	32

* - рейтинг ликвидности рассчитывается на основе данных за 90 дней и обновляется ежедневно

Источник: ММВБ; оценка: Велес Капитал



Транспорт

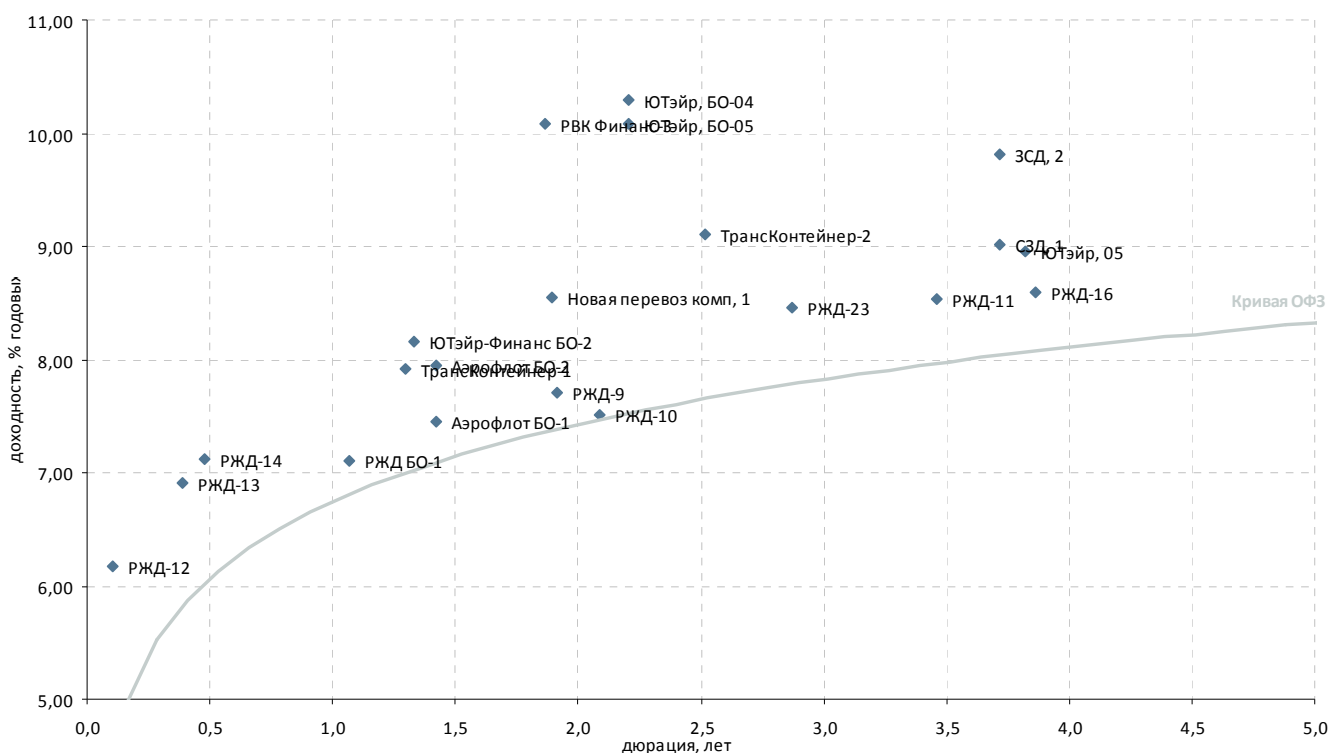

Выпуск	Купон, % год.	Оферта	Погашение	Цена, %	Изм. цены, б.п.	Объем торгов, тыс руб.	Эф. дох-ть, % год.	Дюрация, лет	Спрэд к крив. РФЗ	Рейтинг ликвидн.
Авиакомпании										
Аэрофлот БО-1	7,75	-	08.04.2013	100,60	-	-	7,45	1,42	36	31
Аэрофлот БО-2	7,75	-	08.04.2013	99,95	-	-	7,94	1,42	85	29
ТРАНСАЭРО-1	11,85	25.04.2012	23.10.2013	99,28	-	-	13,74	0,49	769	36
ЮТэйр, 05	9,50	-	21.07.2016	103,22	-	-	8,95	3,82	89	39
ЮТэйр, БО-04	9,00	-	26.03.2014	98,02	-	-	10,29	2,20	277	26
ЮТэйр, БО-05	9,00	-	26.03.2014	98,46	-	-	10,08	2,20	256	25
ЮТэйр-Финанс БО-1	12,50	-	26.03.2013	-	-	-	-	1,33	-	19
ЮТэйр-Финанс БО-2	12,50	-	26.03.2013	106,20	-	-	8,16	1,33	113	24
ЮТэйр-Финанс, БО-3	9,45	-	19.12.2013	-	-	-	-	1,98	-	20
Остальные транспортные компании										
Водоканал-Финанс, 01	8,80	-	09.12.2015	-	-	-	-	3,47	-	-
ЗСД, 2	8,75	31.05.2016	13.05.2031	96,98	-	-	9,81	3,72	178	40
МособгазФин-2	9,25	-	24.06.2012	96,01	-	-	16,13	0,66	979	28
МосТрАвт	11,80	-	18.12.2012	-	-	-	-	-	-	-
Новая перевоз комп, 1	9,25	-	10.07.2015	101,80	-	-	8,55	1,89	118	16
РВК Финанс-3	9,00	11.11.2013	09.11.2015	98,44	-	-	10,08	1,86	272	26
РейлТрансАвто-1	17,50	-	04.12.2013	-	-	-	-	-	-	-
РЖД БО-1	9,40	-	05.12.2012	102,60	-	-	7,11	1,07	30	-
РЖД-10	15,00	-	06.03.2014	116,37	-0,15	117 235	7,51	2,09	4	57
РЖД-11	7,80	-	18.11.2015	98,09	-0,24	11 536	8,53	3,46	56	49
РЖД-12	14,90	24.11.2011	16.05.2019	100,86	-0,03	25 215	6,18	0,10	168	86
РЖД-13	0,10	08.03.2012	06.03.2014	97,40	-	-	6,91	0,39	109	33
РЖД-14	9,98	10.04.2012	07.04.2015	101,38	-0,12	368 296	7,12	0,48	109	49
РЖД-15	10,50	24.12.2012	20.06.2016	102,90	-	539 194	-	0,19	-	54
РЖД-16	7,90	08.06.2016	05.06.2017	98,06	-0,31	19 611	8,59	3,86	52	63
РЖД-17	10,80	22.07.2013	16.07.2018	-	-	-	-	0,27	-	27
РЖД-18	11,00	21.07.2014	15.07.2019	-	-	-	-	0,27	-	39
РЖД-19	8,15	16.07.2018	08.07.2024	-	-	-	-	-	-	9
РЖД-23	9,00	29.01.2015	16.01.2025	101,99	-0,33	10 477	8,46	2,87	68	43
РЖД-7	7,55	-	07.11.2012	-	-	-	-	1,00	-	-
РЖД-9	6,90	-	13.11.2013	98,75	0,22	1 113	7,70	1,91	32	45
СЗД, 1	8,75	31.05.2016	13.05.2031	99,70	-	-	9,02	3,72	98	38
ТрансКонтейнер-1	9,50	-	26.02.2013	102,21	-	-	7,91	1,30	91	9
ТрансКонтейнер-2	8,80	-	04.06.2015	99,70	-0,30	1 994	9,11	2,52	146	27

* - рейтинг ликвидности рассчитывается на основе данных за 90 дней и обновляется ежедневно

Источник: ММВБ; оценка: Велес Капитал



Торговля

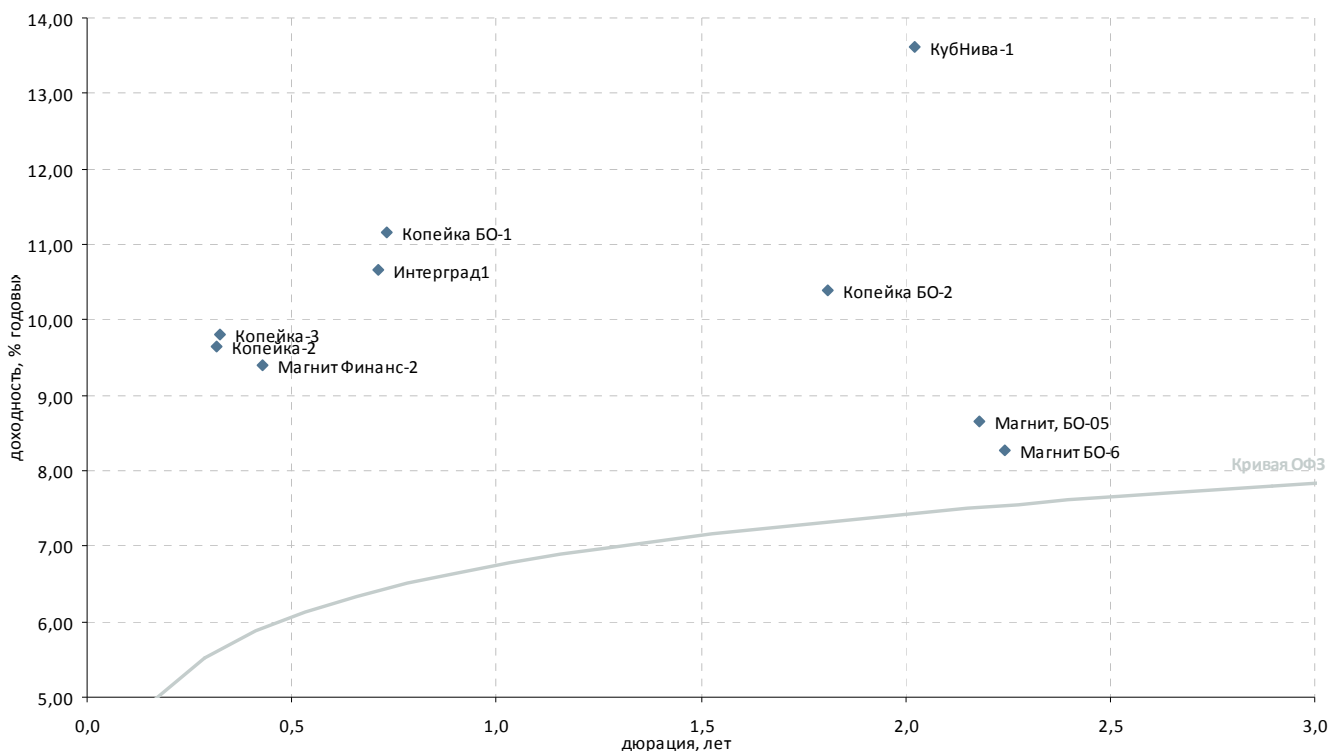

Выпуск	Купон, % год.	Оферта	Погашение	Цена, %	Изм. цены, б.п.	Объем торгов, тыс руб.	Эф. дох-ть, % год.	Дюрация, лет	Спрэд к крив. ОФЗ	Рейтинг ликвидн.
Розничные сети										
X5	7,95	-	01.07.2014	-	-	-	-	2,44	-	23
X5-4	7,75	05.06.2014	02.06.2016	-	-	-	-	2,37	-	34
Виктория-Финанс БО-1	8,00	-	12.02.2013	-	-	-	-	1,26	-	-
Карусель	12,00	-	12.09.2013	-	-	-	-	-	-	-
Копейка БО-1	9,50	24.07.2012	23.07.2013	-	99,10	-	11,15	0,73	471	26
Копейка БО-2	9,00	-	01.10.2013	▲	98,25	0,47	68 775	10,38	1,81	305
Копейка-2	16,50	-	15.02.2012	-	102,31	-	9,64	0,32	402	29
Копейка-3	9,80	-	15.02.2012	▼	100,10	-0,02	17 017	9,81	0,32	417
Магнит БО-1	8,25	-	09.09.2013	-	-	-	-	1,78	-	12
Магнит БО-2	8,25	-	09.09.2013	-	-	-	-	1,78	-	8
Магнит БО-3	8,25	-	09.09.2013	-	-	-	-	1,78	-	17
Магнит БО-4	8,25	-	09.09.2013	-	99,23	-	8,88	1,78	157	30
Магнит БО-6	7,75	-	22.04.2014	-	99,20	-	8,27	2,24	73	28
Магнит Финанс-2	8,20	-	23.03.2012	-	99,58	-	9,40	0,43	348	30
Магнит БО-05	8,00	-	28.02.2014	-	98,98	-	8,65	2,18	114	27
Матрица-3	15,00	24.11.2011	22.11.2012	-	-	-	-	-	-	-
Обувьрус, 01	12,25	26.12.2012	25.06.2014	-	-	-	-	1,11	-	20
ТД Спартак-Казань, 3	14,00	-	08.05.2014	-	-	-	-	0,96	-	12
Югинвестрегион-1	13,75	25.10.2011	21.04.2015	-	-	-	-	-	-	-
Торговля топливом и газом										
ГЭС-1	8,00	-	20.06.2012	-	-	-	-	0,65	-	22
Торговля металлом										
ДиПОС	6,00	-	19.06.2012	-	-	-	-	-	-	1
МеталлСъв	9,00	-	23.05.2012	-	-	-	-	0,58	-	23
Прочие торговые компании										
ДОМО-1	14,00	-	16.05.2013	-	-	-	-	-	-	-
АлмГрэйс	15,00	-	07.06.2012	-	-	-	-	-	-	-
АптЗ6.6-2	18,00	-	05.06.2012	▼	97,36	-0,05	1 444	27,97	0,37	2 221
ДетскМир	8,50	-	26.05.2015	-	-	-	-	3,05	-	24
Интерград1	9,10	11.07.2012	09.07.2014	▲	99,08	0,08	98 948	10,67	0,71	426
КубНива-1	15,50	-	20.02.2014	-	104,50	-	-	13,62	2,02	618

* - рейтинг ликвидности рассчитывается на основе данных за 90 дней и обновляется ежедневно

Источник: ММВБ; оценка: Велес Капитал



Машиностроение

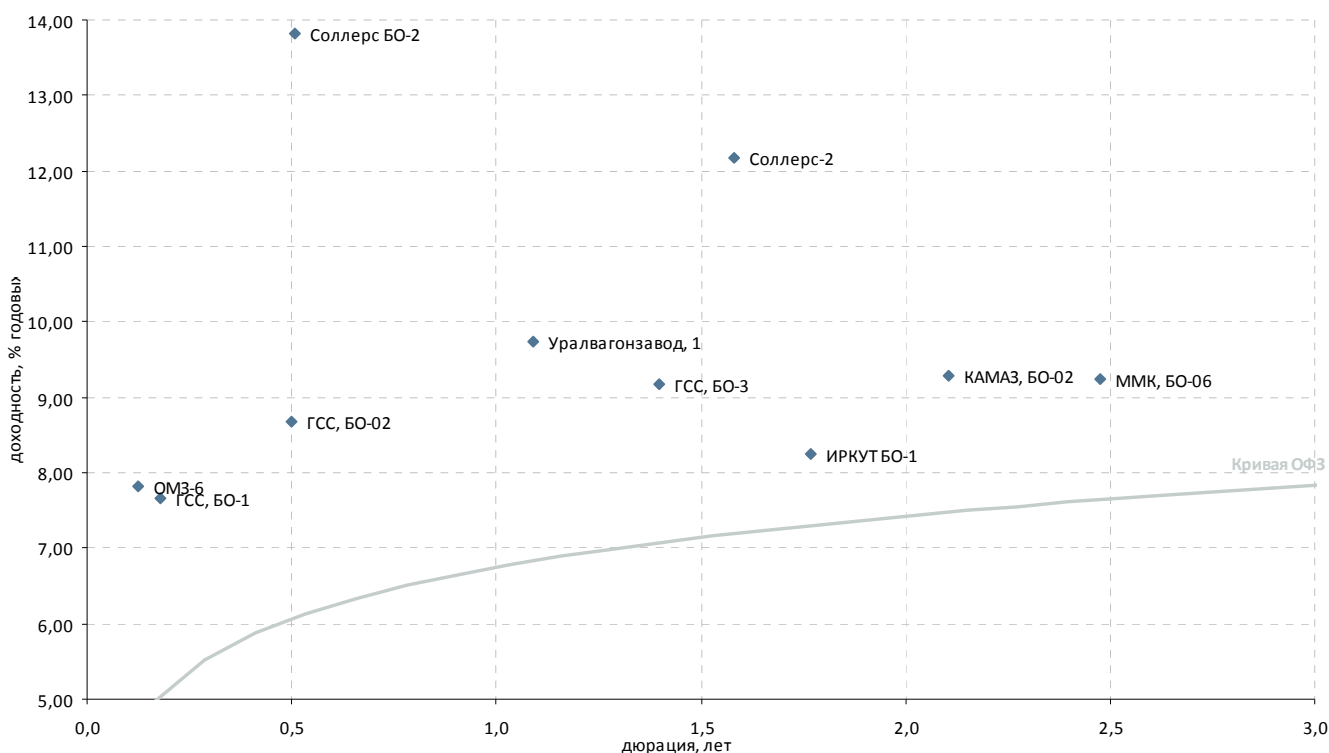

Выпуск	Купон, % год.	Оферта	Погашение	Цена, %	Изм. цены, б.п.	Объем торгов, тыс руб.	Эф. дох-ть, % год.	Дюрация, лет	Спрэд к крив. ОФЗ	Рейтинг ликвидн.
Автомобилестроение										
АвтоВАЗ-4	0,10	-	20.05.2014	-	-	-	-	-	-	-
КАМАЗ, БО-01	9,00	17.12.2012	16.12.2013	-	-	-	-	1,10	-	25
КАМАЗ, БО-02	8,60	-	04.02.2014	99,00	-	537	9,29	2,10	181	27
Соллерс БО-2	13,00	02.05.2012	01.05.2013	▲ 99,80	0,03	649	13,81	0,51	772	32
Соллерс-2	12,50	-	17.07.2013	▲ 101,00	0,08	124	12,17	1,58	497	38
Транспортное машиностроение										
ТВЗ БО-1	6,50	-	12.06.2013	-	-	-	-	-	-	1
ТМХ, БО-1	6,50	-	23.01.2014	-	-	-	-	2,12	-	-
Самолетостроение										
ГСС, БО-02	7,50	24.04.2012	22.04.2014	99,50	-	995	8,68	0,50	262	16
ГСС, БО-1	8,25	23.12.2011	20.12.2013	▲ 100,11	0,06	631 035	7,67	0,18	260	-
ГСС, БО-3	8,25	23.04.2013	22.04.2014	99,00	-	-	9,17	1,40	209	28
ГСС-1	7,00	20.09.2012	26.03.2017	-	-	-	-	0,91	-	21
ИРКУТ БО-1	9,25	-	10.09.2013	102,00	-	60 585	8,25	1,77	94	-
ОАК, 1	8,00	-	17.03.2020	-	-	-	-	-	-	15
Тяжелое машиностроение										
ОМЗ-6	13,00	02.12.2011	31.05.2013	100,70	-	-	7,83	0,12	314	14
УВЗ, 02	8,95	27.08.2013	20.02.2018	-	-	-	-	1,73	-	28
Уралвагонзавод, 1	9,25	13.12.2012	07.12.2017	99,69	-	-	9,74	1,09	291	26
Авиадвигателестроение и производство газотурбинных систем										
СатурнНПО-3	8,50	06.12.2011	06.06.2014	-	-	-	-	0,15	-	-
УМПО-3	10,00	-	14.06.2012	-	-	-	-	0,63	-	20
ВПК и ракетно-космическое машиностроение										
Протон	9,00	-	12.06.2012	-	-	-	-	-	-	-
ЭнергоМаш	13,00	-	22.11.2011	-	-	-	-	0,08	-	-
Черная металлургия										
ММК, БО-06	7,20	-	10.07.2014	95,60	-	-	9,25	2,47	161	-

* - рейтинг ликвидности рассчитывается на основе данных за 90 дней и обновляются ежедневно

Источник: ММВБ; оценка: Велес Капитал



Горнодобывающая промышленность

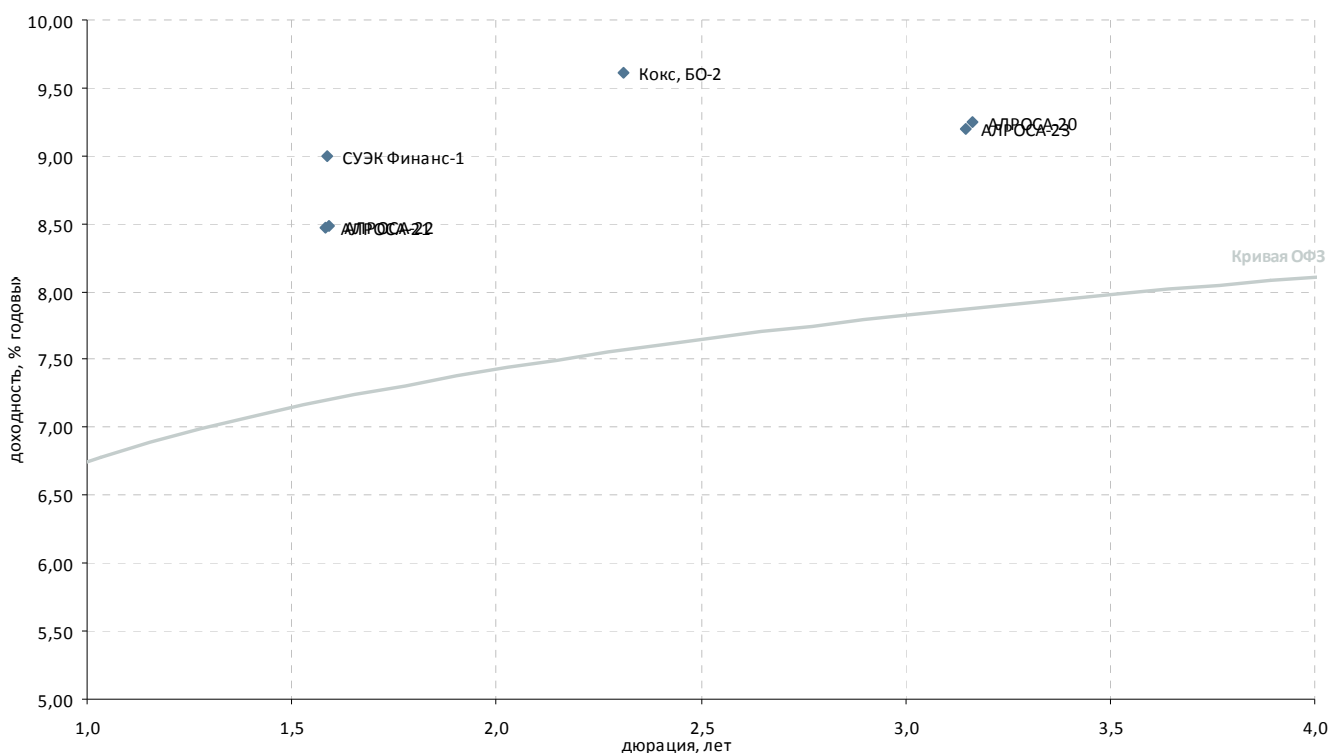

Выпуск	Купон, % год.	Оферта	Погашение	Цена, %	Изм. цены, б.п.	Объем торгов, тыс руб.	Эф. дох-ть, % год.	Дюрация, лет	Спрэд к крив. ОФЗ	Рейтинг ликвидн.
Горнодобывающая промышленность										
АЛРОСА-20	8,95	-	23.06.2015	100,00	-0,33	3 417	9,25	3,16	137	43
АЛРОСА-21	8,25	20.06.2013	18.06.2015	100,06	-0,04	61 884	8,47	1,58	127	-
АЛРОСА-22	8,25	25.06.2013	23.06.2015	100,04	-0,06	2	8,48	1,59	128	-
АЛРОСА-23	8,95	-	18.06.2015	100,16	-0,29	3 139	9,20	3,15	133	-
Белон-2	0,01	-	23.02.2012	-	-	-	-	0,31	-	-
Далур	10,00	-	05.02.2013	-	-	-	-	-	-	-
ЭлтСлгд-2	15,00	-	21.12.2011	-	-	-	-	0,18	-	-
ЭлтСлгд-3	16,50	31.05.2012	29.05.2014	-	-	-	-	0,58	-	33
Кокс, БО-2	8,70	-	28.05.2014	98,41	1,87	15 451	9,61	2,31	204	33
Кокс-2	12,00	-	15.03.2012	-	-	-	-	0,41	-	21
СУЭК Финанс-1	9,35	05.07.2013	26.06.2020	100,83	-	-	9,00	1,59	180	-

* - рейтинг ликвидности рассчитывается на основе данных за 90 дней и обновляется ежедневно

Источник: ММВБ; оценка: Велес Капитал



Прочее

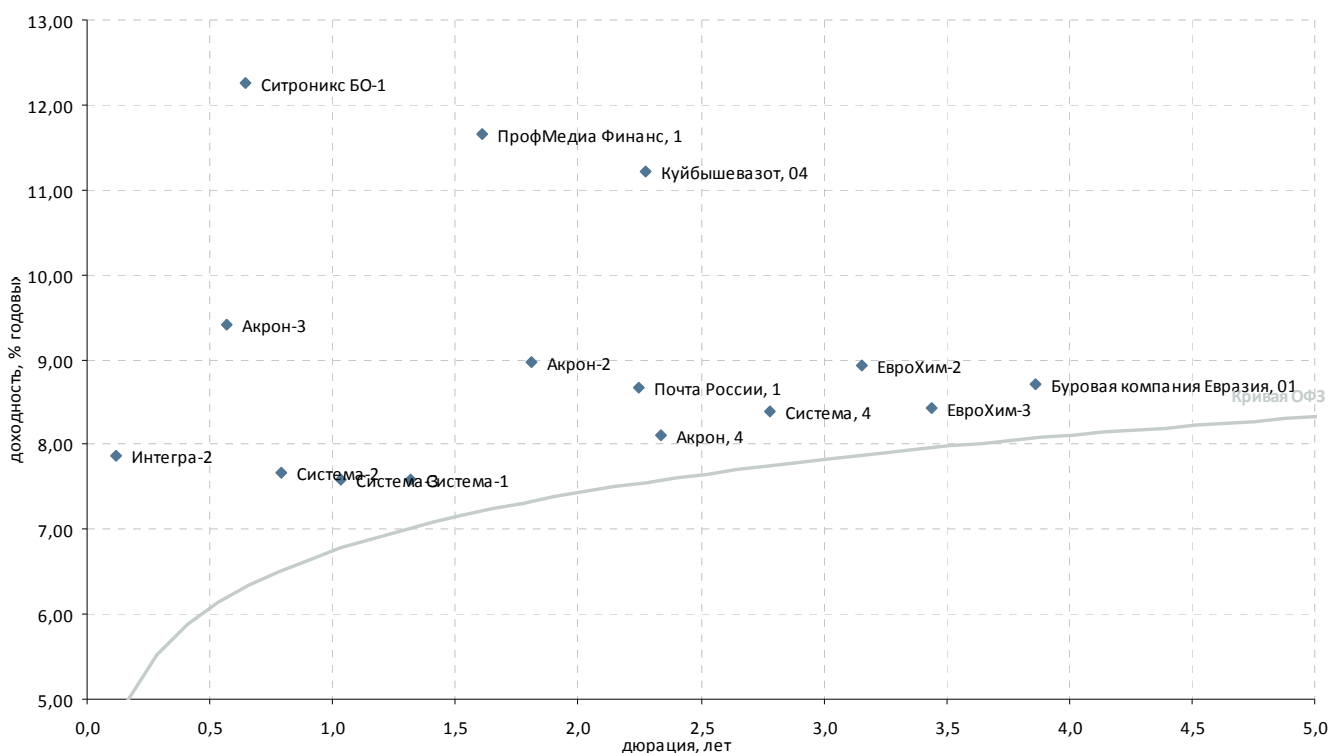

Выпуск	Купон, % год.	Оферта	Погашение	Цена, %	Изм. цены, б.п.	Объем торгов, тыс руб.	Эф. дох-ть, % год.	Дюрация, лет	Спрэд к крив. ОФЗ	Рейтинг ликвидн.
Химическая промышленность и производство удобрений										
Акрон, 4	7,95	27.05.2014	18.05.2021	- 100,00	-	-	8,10	2,33	52	-
Акрон, 5	7,95	27.05.2014	18.05.2021	-	-	-	-	2,34	-	-
Акрон-2	8,20	-	19.09.2013	- 99,00	-	-	8,96	1,81	163	30
Акрон-3	13,85	23.05.2012	20.11.2013	- 102,68	-	-	9,42	0,57	323	17
ЕвроХим-2	8,90	30.06.2015	26.06.2018	- 100,49	-	-	8,93	3,16	106	23
ЕвроХим-3	8,25	18.11.2015	14.11.2018	- 100,00	-	57	8,42	3,44	46	-
Куйбышеввазот, 04	8,60	10.04.2014	07.04.2016	▼ 95,09	-0,86	110 093	11,21	2,28	366	-
НКНХ-4	10,00	-	26.03.2012	-	-	-	-	-	-	-
СИБУР-1	10,47	-	01.11.2012	-	-	-	-	-	-	-
СИБУР-2	-	-	13.03.2015	-	-	-	-	3,40	-	-
СИБУР-3	9,25	-	13.03.2015	-	-	-	-	-	-	-
СИБУР-4	7,30	-	13.03.2015	-	-	-	-	-	-	-
СИБУР-5	8,00	-	13.03.2015	-	-	-	-	-	-	-
Уралкалий, БО-1	8,25	-	17.02.2014	-	-	-	-	2,15	-	-
ФОРМАТ-1	17,00	-	06.12.2012	-	-	-	-	-	-	-
Многоотраслевые холдинги										
Система, 4	7,65	-	15.03.2016	- 98,50	-	-	8,38	2,78	63	-
Система-1	9,75	-	07.03.2013	▲ 102,96	0,96	13 797	7,59	1,32	57	28
Система-2	14,75	14.08.2012	12.08.2014	▼ 105,65	-0,15	73	7,66	0,79	114	59
Система-3	12,50	29.11.2012	24.11.2016	▼ 105,30	-1,65	210 590	7,59	1,03	81	40
Другие отрасли										
АИФ Финанс-2	11,25	23.12.2011	21.12.2012	- 99,35	-	-	15,04	0,18	997	25
Буровая компания Евразия	8,40	22.06.2016	20.06.2018	- 99,52	-	-	8,70	3,87	63	59
ДжейЭфСи-1	5,00	23.10.2008	20.10.2011	-	-	-	-	-	-	1
Интегра-2	16,75	-	29.11.2011	- 101,01	-	-	7,87	0,12	324	-
Интурист-2	14,00	22.05.2012	21.05.2013	▲ 98,98	0,21	326	16,41	0,56	1 023	33
Почта России, 1	8,25	25.03.2014	22.03.2016	- 99,50	-	-	8,66	2,24	112	39
Протек-1	12,00	-	02.11.2011	-	-	-	-	-	-	-
ПрофМедиа Финанс, 1	10,50	18.07.2013	16.07.2015	- 98,66	-	-	11,66	1,61	445	30
Ситроникс БО-1	11,75	19.06.2012	18.06.2013	- 99,86	-	-	12,26	0,64	594	25
Ситроникс БО-2	10,75	08.10.2012	07.10.2013	▼ 97,44	-0,51	324	14,10	0,95	740	-

* - рейтинг ликвидности рассчитывается на основе данных за 90 дней и обновляется ежедневно

Источник: ММВБ; оценка: Велес Капитал



Пищевая промышленность и С/Х

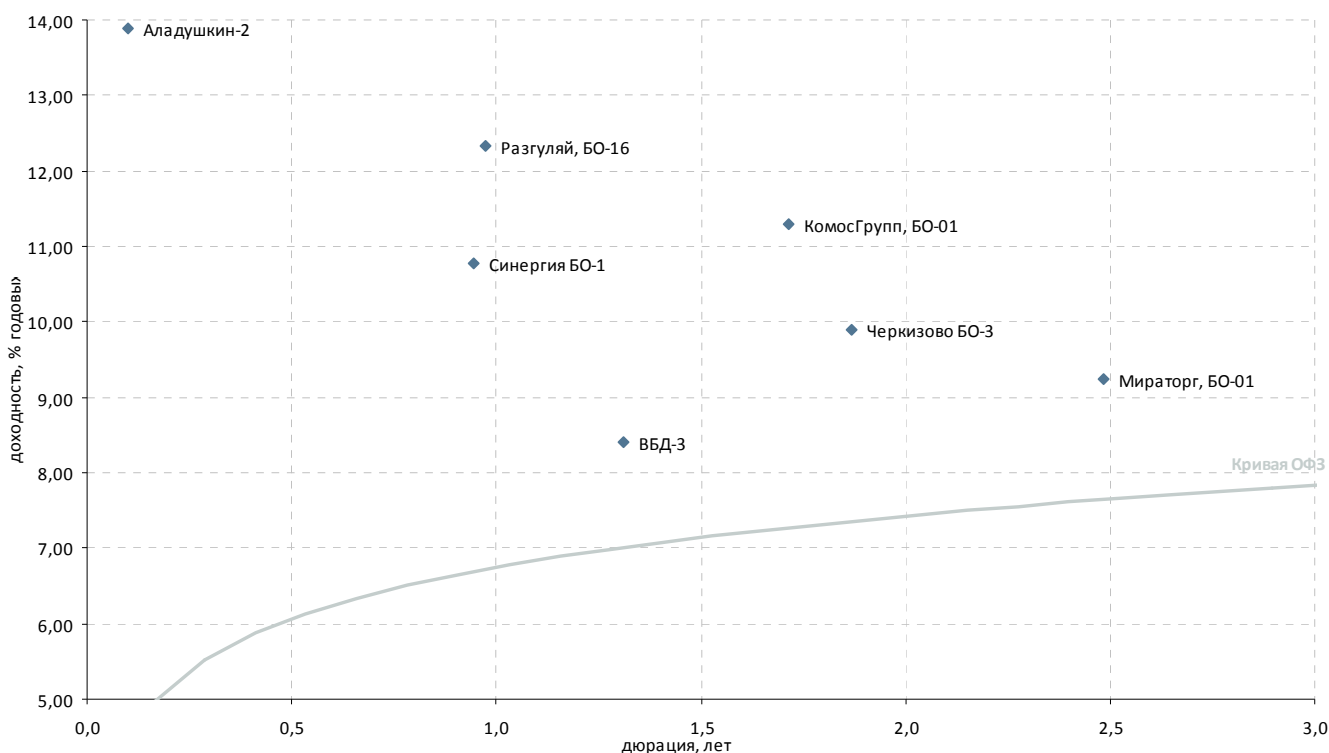

Выпуск	Купон, % год.	Оферта	Погашение	Цена, %	Изм. цены, б.п.	Объем торгов, тыс руб.	Эф. дох-ть, % год.	Дюрация, лет	Спрэд к крив. ОФЗ	Рейтинг ликвидн.
Пищевая промышленность										
Аладушкин-2	17,70	-	23.11.2011	100,36	-0,62	5	13,88	0,10	940	-
ВБД БО-6	7,90	-	27.06.2013	100,00	-	-	8,04	-	-	-
ВБД БО-7	7,90	-	27.06.2013	-	-	-	-	-	-	-
ВБД БО-1	7,35	12.10.2012	11.10.2013	-	-	-	-	-	-	-
ВБД БО-2	7,35	12.10.2012	11.10.2013	-	-	-	-	-	-	-
ВБД БО-3	7,35	12.10.2012	11.10.2013	-	-	-	-	-	-	-
ВБД БО-8	7,35	12.10.2012	11.10.2013	-	-	-	-	-	-	-
ВБД-3	7,45	-	27.02.2013	98,99	-	-	8,40	1,31	139	31
Микоян-2	13,50	-	07.02.2013	-	-	-	-	0,31	-	13
Мираторг, БО-01	8,75	-	29.07.2014	99,30	-	-	9,23	2,48	159	26
Мираторг-1	6,00	-	02.08.2012	-	-	-	-	0,78	-	13
ОбКонд-1	10,75	-	16.05.2012	-	-	-	-	-	-	-
ОбКонд-2	10,50	18.04.2012	17.04.2013	-	-	-	-	-	-	5
Разгуляй, БО-16	12,00	07.11.2012	07.05.2014	100,00	-	-	12,34	0,98	562	-
РусМоре-1	12,00	-	14.06.2012	92,46	-	-	26,89	0,64	2 059	-
Синергия БО-1	9,75	04.10.2012	03.10.2013	99,32	-	-	10,78	0,94	409	32
Синергия-3	8,00	-	18.08.2014	-	-	-	-	-	-	-
Черкизово БО-3	8,25	-	08.11.2013	97,40	-0,80	90	9,90	1,87	254	25
Сельское хозяйство										
АгроСоюз-2	17,00	-	28.03.2012	-	-	-	-	-	-	-
КомосГрупп, БО-01	11,00	-	17.07.2014	99,99	-	-	11,29	1,72	401	24
ПАВА-2	-	-	21.10.2011	-	-	-	-	-	-	-
Разгуляй, БО-13	-	14.12.2011	13.06.2012	-	-	-	-	-	-	-
СибАгрГрупп-2	-	-	12.09.2012	-	-	-	-	-	-	-
ЮгФинСервис-1	9,10	22.05.2012	20.05.2014	-	-	-	-	2,39	-	-

* - рейтинг ликвидности рассчитывается на основе данных за 90 дней и обновляется ежедневно

Источник: ММВБ; оценка: Велес Капитал



Строительство и недвижимость

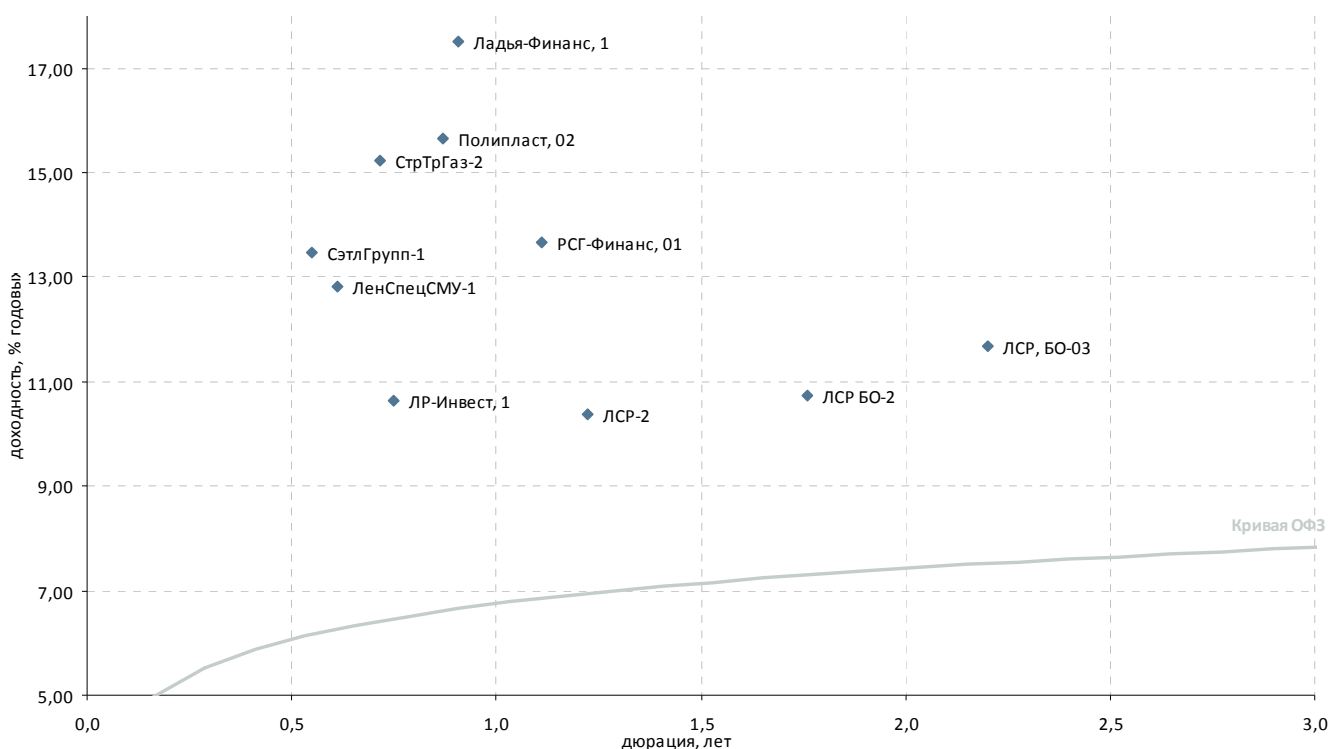

Выпуск	Купон, % год.	Оферта	Погашение	Цена, %	Изм. цены, б.п.	Объем торгов, тыс руб.	Эф. дох-ть, % год.	Дюрация, лет	Спрэд к крив. ОФЗ	Рейтинг ликвидн.
Стройматериалы										
Полипласт, 02	12,25	11.09.2012	11.03.2014	- 97,63	-	-	15,64	0,87	903	-
ТехноНиколь БО-1	13,50	-	11.09.2013	-	-	-	-	-	-	-
ТехноНиколь БО-2	13,00	20.09.2012	19.09.2013	-	-	-	-	-	-	-
ТехноНиколь БО-3	13,00	26.09.2012	25.09.2013	-	-	-	-	-	-	-
ТехноНиколь-2	13,50	-	07.03.2012	-	-	-	-	0,39	-	-
Строительство жилой и коммерческой недвижимости										
АРТУГ-2	14,00	-	22.03.2012	-	-	-	-	0,42	-	-
ЖелДорИп-2	12,00	-	19.04.2012	-	-	-	-	0,48	-	13
ЖелДорИп-3	13,00	-	19.09.2012	-	-	-	-	-	-	1
Ладыя-Финанс, 1	13,75	-	13.09.2012	- 97,00	-	129 804	17,50	0,91	1 085	22
ЛенСпецСМУ БО-2	14,50	-	23.05.2013	-	-	-	-	0,92	-	23
ЛенСпецСМУ-1	16,00	-	07.12.2012	▼ 102,26	-0,04	2 004	12,81	0,61	654	20
ЛР-Инвест, 1	13,75	-	17.07.2012	- 102,00	-	918	10,64	0,75	418	16
ЛСР БО-1	10,50	26.06.2012	25.06.2013	-	-	-	-	0,67	-	19
ЛСР БО-2	10,00	-	10.09.2013	- 99,22	-	-	10,72	1,76	342	26
ЛСР, БО-03	9,50	-	20.03.2014	▲ 96,12	0,09	24	11,69	2,20	417	26
ЛСР, БО-05	8,47	-	24.07.2014	-	-	-	-	2,47	-	31
ЛСР-2	9,80	31.01.2013	01.08.2013	- 99,60	-	-	10,37	1,22	343	26
РСГ-Финанс, 01	10,75	17.12.2012	18.06.2014	▲ 97,57	0,68	38 302	13,66	1,11	681	34
СУ-155-3	12,70	-	15.02.2012	▼ 95,21	-0,48	383	30,73	0,33	2 507	36
СэтлГрупп-1	11,70	-	15.05.2012	▲ 99,25	0,38	298	13,48	0,55	732	26
Прочее строительство и недвижимость										
Главная дорога, 3	5,00	-	30.10.2028	-	-	-	-	0,09	-	12
Макромир-2	-	-	03.07.2012	-	-	-	-	0,71	-	-
М-Индустр-2	-	-	10.07.2013	-	-	-	-	1,73	-	-
Система-Галс, 1	8,50	-	08.04.2014	-	-	-	-	-	-	-
Система-Галс, 2	8,50	-	15.04.2014	-	-	-	-	-	-	-
СтрТрГаз-2	8,49	-	13.07.2012	▼ 95,77	-0,26	24 071	15,24	0,72	882	44
СтрТрГаз-3	8,50	-	11.04.2013	-	-	-	-	1,42	-	-
Хортекс-1	13,00	15.02.2012	14.08.2013	▼ 83,01	-2,90	933	96,91	0,33	9 125	25

* - рейтинг ликвидности рассчитывается на основе данных за 90 дней и обновляется ежедневно

Источник: ММВБ; оценка: Велес Капитал



Ипотечные компании

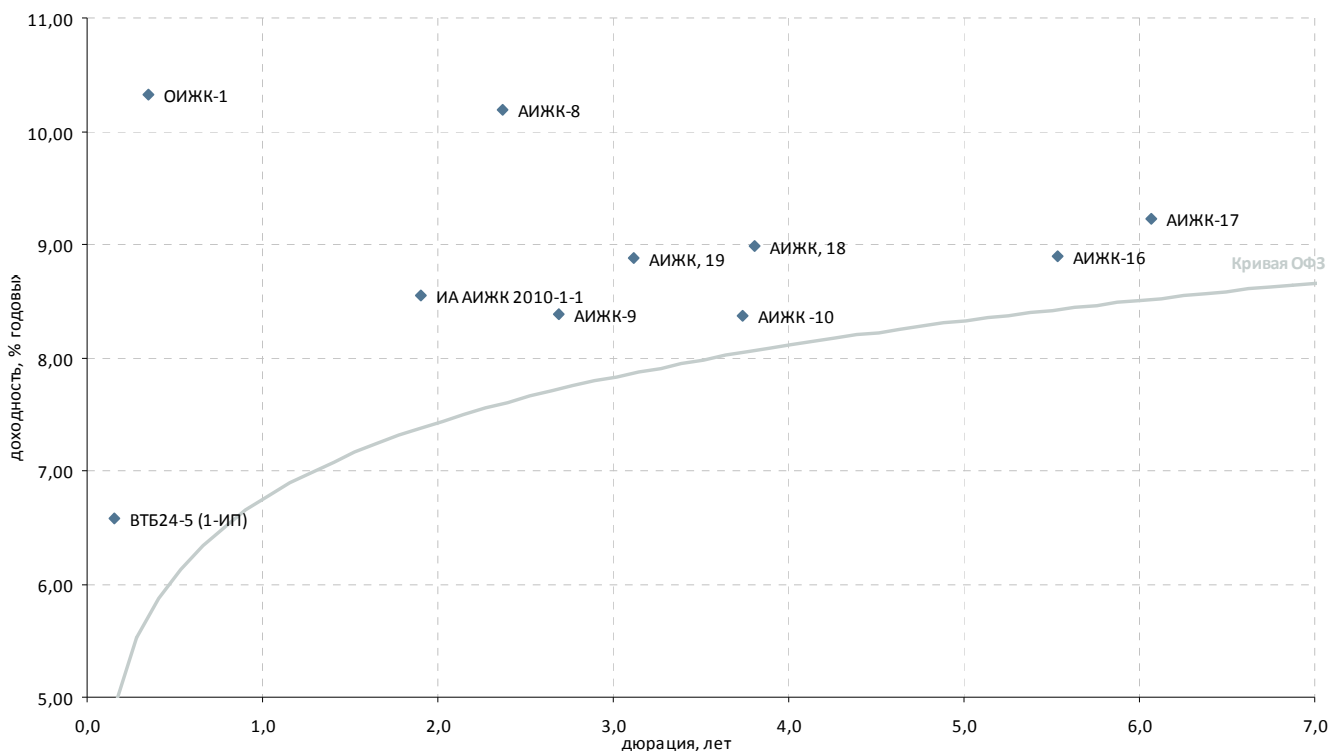

Выпуск	Купон, % год.	Оферта	Погашение	Цена, %	Изм. цены, б.п.	Объем торгов, тыс руб.	Эф. дох-ть, % год.	Дюрация, лет	Спрэд к крив. ОФЗ	Рейтинг ликвидн.
Ипотечные компании										
АИЖК -10	8,20	-	15.09.2020	- 99,75	-	-	8,37	3,73	33	38
АИЖК -11	8,05	-	15.11.2018	-	-	-	-	4,52	-	37
АИЖК, 18	8,00	15.04.2016	15.07.2023	▼ 97,40	-0,60	807 941	8,99	3,81	93	39
АИЖК, 19	7,70	15.05.2015	15.11.2024	- 97,25	-	-	8,88	3,11	102	33
АИЖК, 20	8,60	-	15.12.2027	-	-	-	-	-	-	4
АИЖК-12	10,75	-	15.12.2013	-	-	-	-	0,16	-	31
АИЖК-13	10,75	-	15.04.2018	-	-	-	-	0,49	-	32
АИЖК-14	10,75	-	15.05.2023	-	-	-	-	0,08	-	17
АИЖК-15	10,75	-	15.09.2028	-	-	-	-	0,41	-	23
АИЖК-16	8,25	-	15.09.2021	- 98,00	-	-	8,90	5,53	47	29
АИЖК-17	9,05	-	15.04.2022	- 100,78	-	-	9,22	6,07	70	36
АИЖК-4	8,70	-	01.02.2012	-	-	-	-	0,28	-	12
АИЖК-5	7,35	-	15.10.2012	-	-	-	-	0,97	-	24
АИЖК-6	7,40	-	15.07.2014	-	-	-	-	2,08	-	12
АИЖК-7	7,68	-	15.07.2016	-	-	-	-	2,76	-	25
АИЖК-8	7,63	-	15.06.2018	- 95,00	-	-	10,19	2,37	260	23
АИЖК-9	7,49	-	15.02.2017	▲ 98,30	0,23	643 646	8,38	2,69	66	33
ВИА АИЖК, 1А	8,50	-	15.03.2040	-	-	-	-	2,98	-	17
ВТБ24-5 (1-ИП)	9,70	14.12.2011	10.12.2014	- 100,50	-	201	6,58	0,16	165	-
ИА АИЖК 2008-1, 1А	10,50	15.12.2014	20.02.2041	-	-	-	-	2,65	-	-
ИА АИЖК 2010-1-1	9,00	30.09.2013	20.11.2042	- 101,35	-	134	8,55	1,91	117	29
ИА АИЖК 2010-1-2	6,50	-	20.11.2042	-	-	-	-	-	-	-
ИАРТ-1	8,50	-	04.08.2013	-	-	-	-	0,73	-	-
ИСО ГПБ-Ипотека, 1	8,00	-	29.12.2036	-	-	-	-	0,20	-	8
МИА-1	10,00	-	20.09.2012	- 100,00	-	0	-	-	-	-
МИА-3	7,25	-	23.02.2012	-	-	-	-	0,35	-	5
МИА-4	7,35	04.10.2012	01.10.2015	-	-	-	-	0,94	-	3
МИА-5	7,90	18.07.2013	17.07.2014	-	-	-	-	1,62	-	2
МОИА-3	7,75	-	14.06.2014	-	-	-	-	-	-	-
ОИЖК-1	9,24	-	21.02.2012	- 99,70	-	-	10,32	0,35	462	-
ПИА АИЖК, 1А	6,94	-	15.02.2039	-	-	-	-	0,32	-	11
РИАТО, 1	13,75	-	03.06.2013	- 99,58	-	-	14,85	1,21	792	-

* - рейтинг ликвидности рассчитывается на основе данных за 90 дней и обновляется ежедневно

Источник: ММВБ; оценка: Велес Капитал



Финансовые компании

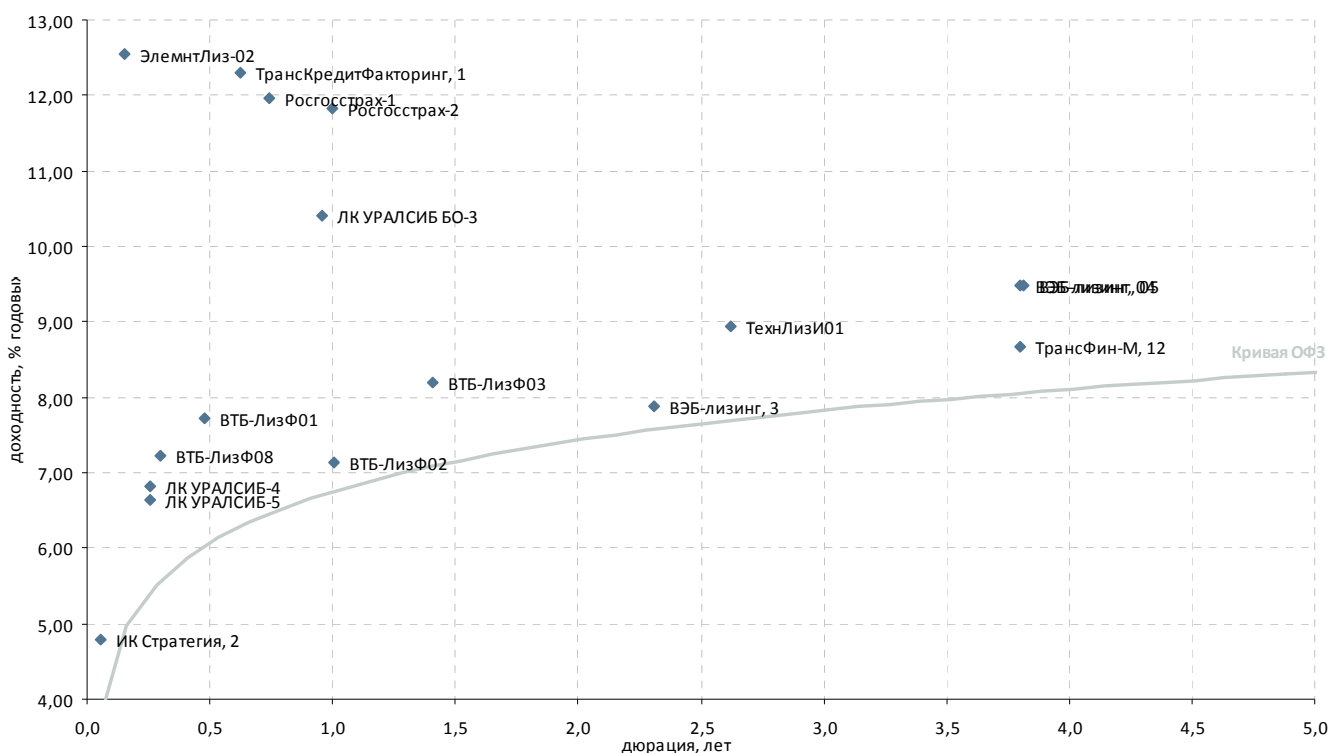

Выпуск	Купон, % год.	Оферта	Погашение	Цена, %	Изм. цены, б.п.	Объем торгов, тыс руб.	Эф. дох-ть, % год.	Дюрация, лет	Спрэд к крив. ОФЗ	Рейтинг ликвидн.
Инвестиции и факторинг										
ИК Стратегия, 2	8,25	-	04.02.2013	100,19	-	892	4,80	0,05	90	21
ИФК РФА-Инвест, 2	8,20	-	17.10.2013	-	-	-	-	1,52	-	-
КИТ Финанс Капитал-1	11,00	-	17.04.2014	-	-	-	-	2,14	-	6
Роснано, 1	8,90	-	20.12.2017	-	-	-	-	-	-	-
РОСНАНО, 2	8,90	-	20.12.2017	-	-	-	-	-	-	-
Роснано, 3	8,90	-	20.12.2017	-	-	-	-	-	-	-
ТрансКредитФакторинг, 1	12,00	-	11.06.2012	100,00	-	280 000	12,30	0,62	602	16
Лизинговые компании										
ВТБ-ЛизФ01	7,10	10.05.2012	06.11.2014	99,80	-0,10	13 488	7,73	0,48	170	-
ВТБ-ЛизФ02	6,45	08.01.2013	07.07.2015	99,50	-0,01	4 815	7,14	1,01	38	-
ВТБ-ЛизФ03	6,90	10.09.2013	07.06.2016	98,52	-	-	8,19	1,41	110	-
ВТБ-ЛизФ04	6,65	12.03.2013	07.06.2016	-	-	-	-	1,13	-	-
ВТБ-ЛизФ07	6,85	07.12.2011	30.11.2016	-	-	-	-	0,14	-	-
ВТБ-ЛизФ08	7,05	07.02.2012	01.08.2017	100,00	0,05	22 154	7,23	0,30	166	26
ВТБ-ЛизФ09	7,00	05.02.2014	02.08.2017	-	-	-	-	1,75	-	26
ВЭБ-лизинг, 04	8,60	08.04.2016	02.04.2021	97,60	-	-	9,48	3,80	142	32
ВЭБ-лизинг, 05	8,60	08.04.2016	02.04.2021	97,60	-	-	9,48	3,81	142	34
ВЭБ-лизинг, 3	7,50	11.04.2014	02.04.2021	99,50	-	1 194	7,87	2,31	30	38
ВЭБ-лизинг-1	8,50	09.07.2015	02.07.2020	-	-	-	-	-	-	-
ЛК УРАЛСИБ БО-3	9,50	-	29.10.2013	99,50	-0,50	7 463	10,40	0,96	369	30
ЛК УРАЛСИБ БО-4	8,50	-	03.07.2014	-	-	-	-	1,36	-	25
ЛК УРАЛСИБ, БО-01	9,50	-	28.02.2014	-	-	-	-	1,15	-	24
ЛК УРАЛСИБ-3	16,50	-	23.02.2012	-	-	-	-	0,35	-	11
ЛК УРАЛСИБ-4	16,50	-	19.01.2012	102,40	-	1 280	6,82	0,25	141	24
ЛК УРАЛСИБ-5	8,50	-	19.01.2012	100,50	-	-	6,65	0,25	124	23
Медведь Финанс БО-1	12,50	17.08.2012	16.08.2013	-	-	-	-	0,79	-	24
Медведь-Финанс-2	12,50	27.08.2012	22.08.2016	-	-	-	-	-	-	-
ПЭБЛзнг-3	10,50	-	12.09.2014	-	-	-	-	2,51	-	-
ПЭБЛзнг3	10,50	-	12.09.2014	-	-	-	-	2,51	-	-
РТК-ЛизБО1	11,50	07.08.2012	06.08.2013	98,69	-	-	13,88	0,68	752	24
РФЦ-Лиз 02	13,00	-	27.10.2011	-	-	-	-	-	-	-
ТехнЛизИО1	8,50	-	24.10.2014	99,35	-	5	8,94	2,62	125	-
ТрансФин-М, 12	8,50	30.05.2016	24.05.2021	100,01	-	-	8,67	3,80	61	-
ТрансФин-М, 13	8,50	30.05.2016	24.05.2021	-	-	-	-	3,80	-	-
ТрансФин-М, 14	8,50	30.05.2016	24.05.2021	-	-	-	-	3,80	-	-
ТрансФин-М, 15	-	22.08.2016	16.08.2021	-	-	-	-	-	-	-
ТрансФин-М, БО-2	8,00	-	22.04.2014	-	-	-	-	-	-	-
ТрансФин-М, БО-4	8,40	-	29.11.2013	-	-	-	-	-	-	-
ТрансФин-М, БО-5	8,40	-	29.11.2013	-	-	-	-	-	-	-
ТрансФин-М, БО-7	8,50	-	26.05.2014	-	-	-	-	-	-	-
ТрансФин-М-11	11,00	08.12.2011	03.12.2015	-	-	-	-	-	-	-
ТрансФин-М-11	11,00	08.12.2011	03.12.2015	-	-	-	-	0,14	-	4
ТрансФин-М-БО-3	9,75	-	13.08.2013	-	-	-	-	-	-	1
ЭлемнтЛиз-02	12,00	-	04.09.2014	99,99	-	-	12,56	0,15	767	8
Страховые компании										
Росгосстрах-1	10,00	19.07.2012	16.07.2015	98,80	-	-	11,97	0,74	552	33
Росгосстрах-2	10,50	08.11.2012	02.11.2017	99,02	0,02	14 556	11,82	1,00	508	29

* - рейтинг ликвидности рассчитывается на основе данных за 90 дней и обновляется ежедневно

Источник: ММВБ; оценка: Велес Капитал Capital



Госбанки

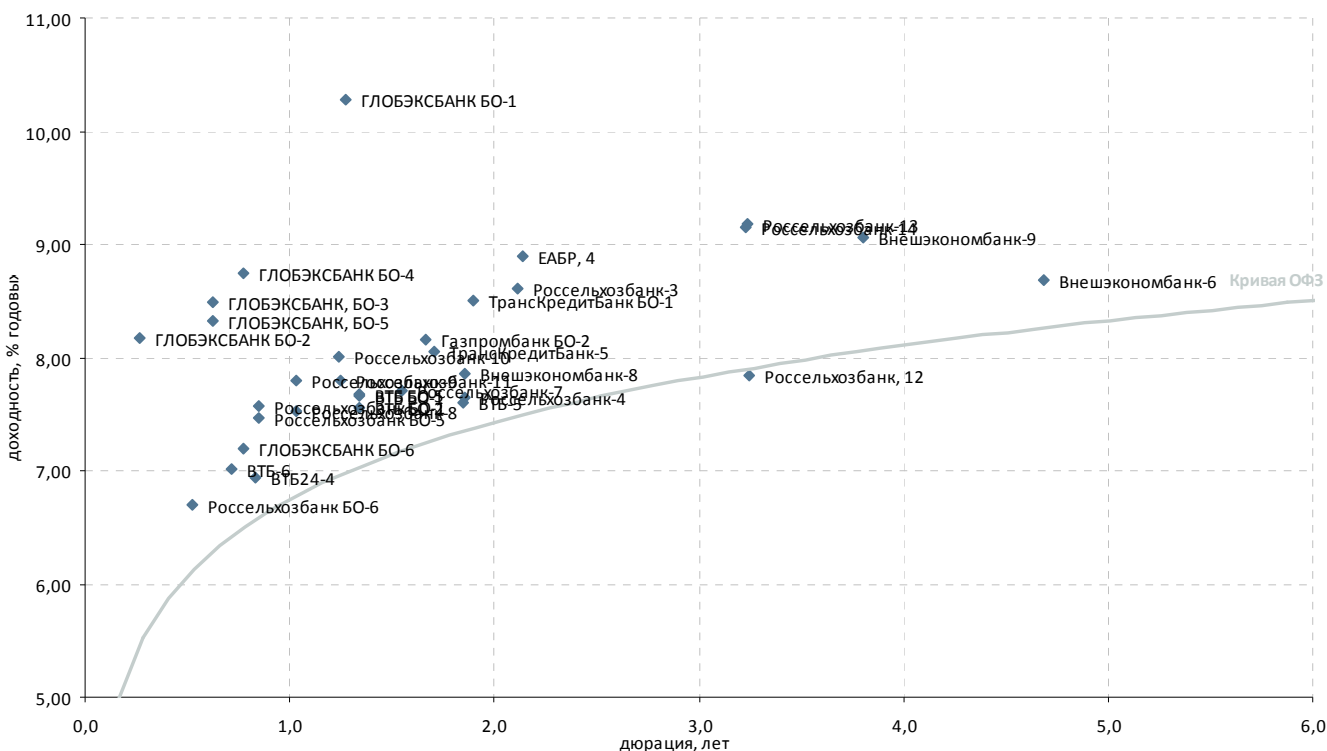

Выпуск	Купон, % год.	Оферта	Погашение	Цена, %	Изм. цены, б.п.	Объем торгов, тыс руб.	Эф. дох-ть, % год.	Дюрация, лет	Спрэд к крив. РФЗ	Рейтинг ликвидн.
Госбанки										
Внешэкономбанк-6	7,90	17.10.2017	13.10.2020	- 97,20	-	-	8,68	4,68	42	48
Внешэкономбанк-8	6,90	22.10.2013	13.10.2020	- 98,50	-	-	7,86	1,85	51	35
Внешэкономбанк-9	7,90	24.03.2016	18.03.2021	▼ 96,53	-0,07	37 986	9,06	3,80	100	59
ВТБ БО-1	7,60	-	15.03.2013	- 100,20	-	-	7,66	1,34	63	-
ВТБ БО-2	7,60	-	15.03.2013	- 100,33	-	-	7,56	1,34	53	-
ВТБ БО-5	7,60	-	15.03.2013	- 100,19	-	-	7,67	1,34	64	-
ВТБ24-3	5,60	-	29.05.2013	-	-	-	-	-	-	5
ВТБ24-4	6,90	23.08.2012	20.02.2014	▲ 100,05	0,13	780	6,94	0,83	37	-
ВТБ-5	7,40	-	17.10.2013	- 100,01	-	-	7,60	1,84	25	-
ВТБ-6	7,20	11.07.2012	06.07.2016	- 100,25	-	501	7,02	0,72	60	-
Газпромбанк БО-2	6,75	18.07.2013	18.07.2014	▼ 97,97	-1,28	29 345	8,16	1,66	91	43
Газпромбанк, БО-1	7,75	-	08.12.2013	-	-	-	-	1,96	-	-
Газпромбанк-4	6,85	-	15.11.2012	-	-	-	-	1,03	-	-
Газпромбанк-5	6,85	-	22.11.2012	-	-	-	-	1,05	-	-
ГЛОБЭКСБАНК БО-1	8,30	-	16.02.2013	▼ 97,87	-0,62	2 265	10,28	1,27	330	31
ГЛОБЭКСБАНК БО-2	8,10	22.01.2012	22.07.2013	- 100,00	-	-	8,18	0,26	274	21
ГЛОБЭКСБАНК БО-4	6,95	01.08.2012	01.08.2014	- 98,75	-	-	8,75	0,77	226	29
ГЛОБЭКСБАНК БО-6	6,95	01.08.2012	01.08.2014	- 99,90	-	-	7,19	0,77	70	15
ГЛОБЭКСБАНК, БО-3	8,10	08.06.2012	08.12.2013	▲ 99,85	0,10	141	8,49	0,62	221	-
ГЛОБЭКСБАНК, БО-5	8,10	08.06.2012	08.12.2013	- 99,95	-	-	8,32	0,62	204	-
ЕАБР, 4	7,70	11.02.2014	06.02.2018	- 97,90	-	127	8,90	2,14	141	29
ЕАБР-3	10,50	01.11.2011	25.10.2016	-	-	-	-	0,04	-	20
ЕБРР-5	6,41	-	09.04.2014	-	-	-	-	0,23	-	11
Россельхозбанк БО-1	7,20	29.08.2012	28.08.2013	▲ 99,80	0,30	38 724	7,57	0,85	98	-
Россельхозбанк БО-5	7,20	29.08.2012	28.08.2013	- 99,88	-	-	7,46	0,85	87	-
Россельхозбанк БО-6	6,60	01.05.2012	29.10.2013	▲ 100,00	0,53	122 564	6,70	0,52	59	-
Россельхозбанк, 12	7,70	08.07.2015	01.07.2021	- 100,00	-	-	7,84	3,25	-	43
Россельхозбанк-10	9,00	06.02.2013	29.01.2020	- 101,40	-	-	8,01	1,24	105	34
Россельхозбанк-11	9,00	07.02.2013	30.01.2020	- 101,65	-	-	7,79	1,25	83	35
Россельхозбанк-13	7,70	10.07.2015	02.07.2021	- 96,00	-	-	9,18	3,24	128	39
Россельхозбанк-14	7,70	07.07.2015	29.06.2021	- 96,10	-	-	9,15	3,23	125	62
Россельхозбанк-3	9,25	13.02.2014	09.02.2017	- 101,69	-	-	8,61	2,12	113	47
Россельхозбанк-4	7,50	02.10.2013	27.09.2017	- 100,00	-	-	7,64	1,85	29	-
Россельхозбанк-6	7,80	15.08.2014	09.02.2018	-	-	-	-	2,56	-	28
Россельхозбанк-7	6,85	14.06.2013	05.06.2018	▲ 98,90	0,46	1	7,71	1,55	53	31
Россельхозбанк-8	10,10	22.11.2012	14.11.2019	▲ 102,80	0,18	1 028	7,52	1,03	74	34
Россельхозбанк-9	10,10	22.11.2012	14.11.2019	- 102,55	-	-	7,80	1,03	102	32
ТрансКредитБанк БО-1	7,80	-	17.11.2013	- 99,00	-	-	8,50	1,90	112	-
ТрансКредитБанк-2	6,90	-	12.06.2012	-	-	-	-	0,64	-	12
ТрансКредитБанк-5	7,90	-	12.08.2013	- 100,00	-	-	8,05	1,71	78	24
ТрансКредитБанк-6	8,25	-	17.04.2014	-	-	-	-	2,22	-	30

* - рейтинг ликвидности рассчитывается на основе данных за 90 дней и обновляется ежедневно

Источник: ММВБ; оценка: Велес Капитал



Банки с участием иностранного капитала

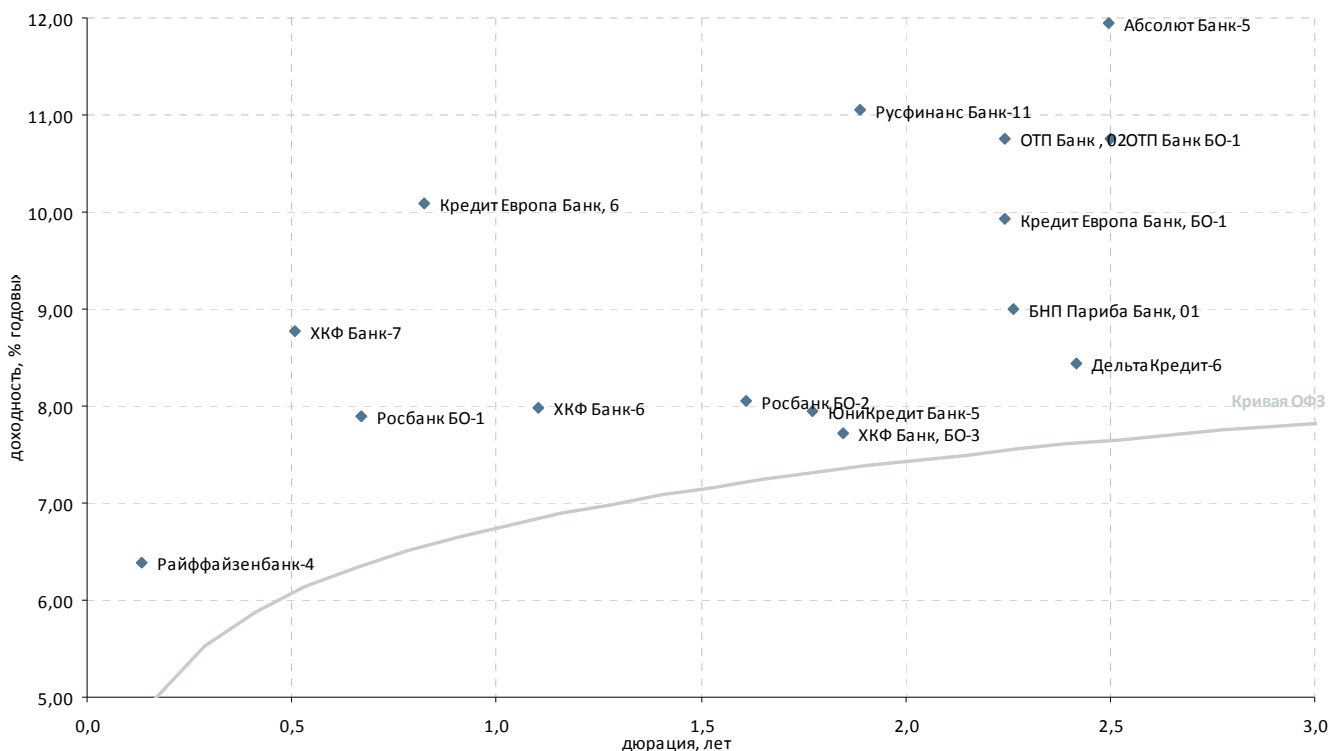

Выпуск	Купон, % год.	Оферта	Погашение	Цена, %	Изм. цены, б.п.	Объем торгов, тыс руб.	Эф. дох-ть, % год.	Дюрация, лет	Спрэд к крив. ОФЗ	Рейтинг ликвидн.
Банки с участием иностранного капитала										
Абсолют Банк-5	8,00	30.07.2014	27.07.2016	91,61	-1,63	10 082	11,94	2,50	430	27
Банк Интеза, 2	11,00	-	30.11.2011	-	-	-	-	-	-	2
БНП Париба Банк, 01	7,70	-	29.03.2014	97,58	-	-	9,00	2,26	145	20
ДельтаКредит-6	7,20	18.06.2014	15.06.2016	97,50	1,24	1	8,43	2,42	82	27
ЕБРР, 9	0,50	-	16.05.2016	-	-	-	-	-	-	-
Кредит Европа Банк, 6	8,30	21.08.2012	18.02.2014	98,76	-0,05	64 205	10,08	0,82	352	29
Кредит Европа Банк, БО-1	8,10	-	27.04.2014	96,50	-	723	9,93	2,24	239	29
Москоммерцбанк-3	10,00	-	12.06.2013	-	-	-	-	-	-	-
ОТП Банк, 02	8,25	-	25.03.2014	95,29	-	-	10,76	2,24	322	29
ОТП Банк БО-1	7,95	-	29.07.2014	94,00	-	-	10,76	2,50	311	39
Райффайзенбанк, БО-07	7,50	-	27.11.2013	-	-	-	-	1,94	-	-
Райффайзенбанк-4	13,50	06.12.2011	03.12.2013	100,93	-0,25	151	6,38	0,13	160	37
Росбанк БО-1	7,40	25.06.2012	25.06.2013	99,75	-	-	7,90	0,67	155	35
Росбанк БО-2	8,00	-	08.07.2013	100,15	-	-	8,05	1,61	83	20
Росбанк-10	7,40	-	07.11.2014	-	-	-	-	2,70	-	-
Росбанк-8	6,90	-	06.11.2013	-	-	-	-	-	-	-
Русфинанс Банк БО-1	7,15	04.07.2013	04.07.2014	-	-	-	-	1,61	-	32
Русфинанс Банк-10	7,90	12.11.2013	10.11.2015	-	-	-	-	1,89	-	-
Русфинанс Банк-11	7,90	13.11.2013	11.11.2015	94,78	-	-	11,05	1,89	368	-
Русфинанс Банк-8	7,70	17.09.2012	14.09.2015	-	-	-	-	0,90	-	25
Русфинанс Банк-9	7,70	18.09.2012	15.09.2015	-	-	-	-	0,90	-	-
ХКФ Банк, БО-1	7,18	24.04.2012	22.04.2014	-	-	-	-	0,02	-	26
ХКФ Банк, БО-3	7,90	22.10.2013	22.04.2014	100,73	-	-	7,72	1,85	37	28
ХКФ Банк-5	8,50	-	17.04.2013	-	-	-	-	1,39	-	27
ХКФ Банк-6	7,75	11.12.2012	10.06.2014	99,99	0,94	2 020	7,98	1,10	114	28
ХКФ Банк-7	9,00	26.04.2012	23.04.2015	100,25	-	-	8,78	0,51	270	27
ЮниКредит Банк-4	7,00	13.11.2012	10.11.2015	-	-	-	-	1,02	-	-
ЮниКредит Банк-5	7,50	03.09.2013	01.09.2015	99,50	1,00	73 343	7,94	1,77	63	22

* - рейтинг ликвидности рассчитывается на основе данных за 90 дней и обновляется ежедневно

Источник: ММВБ; оценка: Велес Капитал



Топ-30 банков по активам

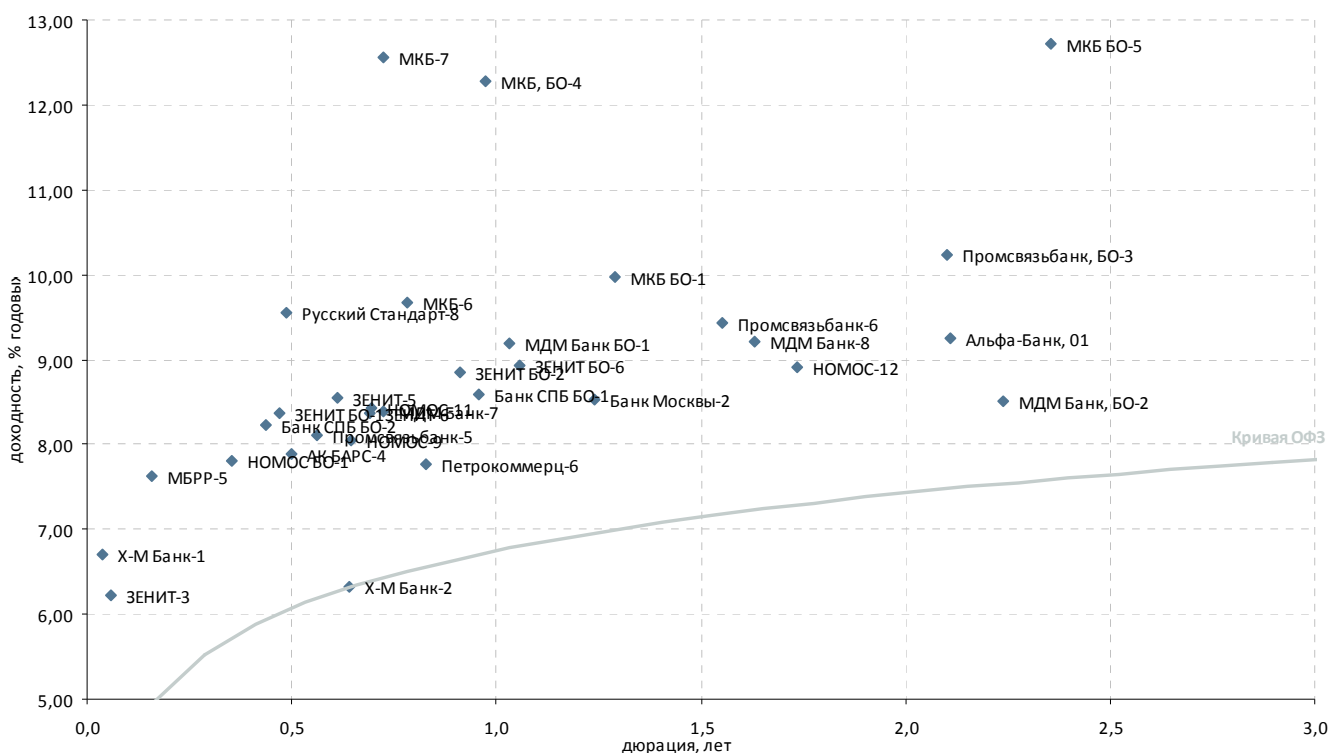

Выпуск	Купон, % год.	Оферта	Погашение	Цена, %	Изм. цены, б.п.	Объем торгов, тыс руб.	Эф. дох-ть, % год.	Дюрация, лет	Спрэд к крив. ОФЗ	Рейтинг ликвидн.
Топ 30 по активам										
АК БАРС-3	7,90	-	25.10.2011	-	-	-	-	0,02	-	29
АК БАРС-4	8,25	17.04.2012	15.10.2013	100,25	-	235 588	7,88	0,50	182	18
Альфа-Банк, 01	8,25	04.02.2014	02.02.2016	▲ 98,36	0,11	11	9,25	2,11	177	-
Банк Москвы-2	7,55	-	01.02.2013	▲ 99,00	-	-	8,53	1,24	157	-
Банк СПБ БО-1	8,25	-	09.04.2013	▲ 99,85	-	-	8,59	0,96	188	-
Банк СПБ БО-2	7,50	26.03.2012	23.09.2013	▲ 99,75	-	-	8,22	0,44	228	-
Банк СПБ БО-4	8,50	13.12.2012	12.12.2013	-	-	-	-	1,10	-	-
ЗЕНИТ БО-1	7,10	07.04.2012	07.04.2013	▼ 99,50	-0,15	14 925	8,36	0,47	235	27
ЗЕНИТ БО-2	7,75	22.09.2012	22.09.2013	▼ 99,20	-0,20	4 960	8,84	0,91	218	35
ЗЕНИТ БО-6	7,25	26.11.2012	26.05.2014	▼ 98,45	-0,06	69 136	8,92	1,06	212	36
ЗЕНИТ-3	8,10	-	09.11.2011	▲ 100,11	0,02	1 251	6,22	0,06	223	27
ЗЕНИТ-5	7,50	07.06.2012	04.06.2013	▲ 99,45	-	-	8,55	0,61	228	33
ЗЕНИТ-6	8,00	03.07.2012	01.07.2014	▲ 99,85	-	-	8,36	0,69	198	25
МБРР-2	7,00	-	28.03.2013	-	-	-	-	-	-	4
МБРР-3	7,25	25.10.2011	23.04.2013	-	-	-	-	-	-	5
МБРР-4	6,00	01.03.2012	27.02.2014	-	-	-	-	-	-	4
МБРР-5	8,25	15.12.2011	12.06.2014	▲ 100,11	-	-	7,63	0,16	269	30
МДМ Банк БО-1	12,75	-	29.11.2012	▲ 103,90	-	-	9,19	1,03	241	28
МДМ Банк, БО-2	8,15	-	21.03.2014	▲ 99,61	-	-	8,50	2,24	96	-
МДМ Банк-7	11,75	-	19.07.2012	▼ 102,50	-0,28	20 918	8,39	0,73	196	27
МДМ Банк-8	9,00	09.07.2013	09.04.2015	▲ 100,01	0,01	17 015	9,21	1,63	198	37
МКБ БО-1	8,50	22.02.2013	22.02.2014	▲ 98,44	3,44	197 971	9,98	1,29	298	34
МКБ БО-5	9,20	-	23.06.2014	▲ 93,00	-	-	12,71	2,36	512	27
МКБ БО-4	8,00	15.10.2012	15.04.2014	▲ 96,41	-	-	12,28	0,98	556	32
МКБ-5	7,40	-	25.04.2012	-	-	-	-	0,50	-	3
МКБ-6	9,40	-	07.08.2012	▲ 99,93	-	-	9,68	0,78	317	25
МКБ-7	9,76	17.07.2012	14.07.2015	▲ 98,25	-	-	12,56	0,73	613	24
МКБ-8	10,00	-	08.04.2015	▲ 100,00	-	110 000	-	3,23	-	26
НОМОС БО-1	7,00	24.02.2012	24.02.2014	▲ 99,76	0,06	999 539	7,81	0,35	208	30
НОМОС-11	7,40	04.07.2012	02.07.2014	▲ 99,40	-	10 934	8,43	0,69	204	27
НОМОС-12	8,50	25.08.2013	28.08.2017	▼ 99,62	-0,33	133 489	8,90	1,73	161	34
НОМОС-9	6,25	15.06.2012	14.06.2013	▲ 98,95	0,35	52	8,05	0,64	173	28
Петрокоммерц-5	12,75	19.12.2012	21.12.2014	▲ -	-	-	-	1,09	-	20
Петрокоммерц-6	7,75	-	22.08.2012	▲ 100,10	-	-	7,76	0,83	120	13
Петрокоммерц-7	7,00	-	22.08.2012	-	-	-	-	-	-	3
Промсвязьбанк, БО-3	8,60	-	04.02.2014	▲ 97,20	-	55	10,23	2,10	275	31
Промсвязьбанк-5	7,75	-	17.05.2012	▲ 99,88	0,08	37	8,10	0,56	192	35
Промсвязьбанк-6	8,25	-	17.06.2013	▲ 98,50	-	-	9,43	1,55	225	34
Русский Стандарт-8	7,75	-	13.04.2012	▼ 99,26	-0,18	197 524	9,55	0,49	351	33
Х-М Банк-1	7,00	-	31.10.2011	▲ 100,01	0,01	240 110	6,71	0,04	323	11
Х-М Банк-2	6,25	-	12.06.2013	▲ 100,00	0,70	1 500 000	6,33	0,64	2	11

* - рейтинг ликвидности рассчитывается на основе данных за 90 дней и обновляется ежедневно

Источник: ММВБ; оценка: Велес Капитал



Прочие банки

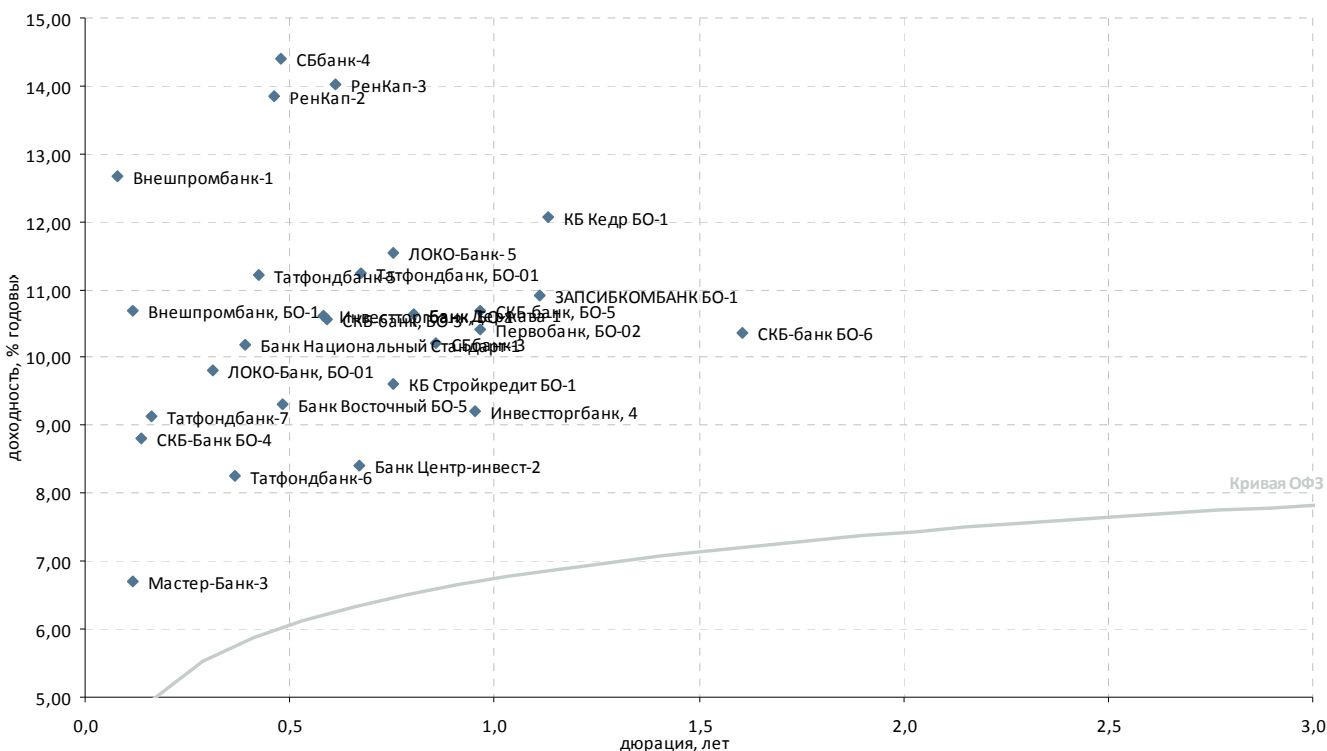

Выпуск	Купон, % год.	Оферта	Погашение	Цена, %	Изм. цены, б.п.	Объем торгов, тыс руб.	Эф. дох-ть, % год.	Дюрация, лет	Спрэд к крив. ОФЗ	Рейтинг ликвидн.
Топ 100 по активам										
АВАНГАРД-3	8,00	11.05.2012	10.05.2013	-	-	-	-	0,55	-	23
Банк Восточный БО-1	7,50	-	07.03.2013	-	-	-	-	-	-	2
Банк Восточный БО-5	9,00	19.04.2012	17.10.2013	-	99,95	-	9,30	0,48	327	25
Банк Национальный Стандарт	10,00	09.03.2012	11.03.2014	-	100,00	-	10,19	0,39	436	-
Банк Центр-инвест-2	9,25	26.06.2012	24.06.2014	-	100,65	-	8,40	0,67	205	26
БИНБАНК-2	8,85	-	29.04.2013	-	-	111	-	0,51	-	11
Внешпромбанк, БО-1	9,30	30.11.2011	30.11.2013	▲	99,85	0,20	10,69	0,12	604	29
Внешпромбанк-1	9,00	16.11.2011	14.11.2012	-	99,73	-	12,66	0,08	840	24
ЗАПСИБКОМБАНК БО-1	9,75	21.12.2012	20.06.2014	-	99,02	-	10,91	1,11	406	21
Инвестторгбанк, 4	9,00	-	08.10.2012	-	100,00	-	9,20	0,95	250	15
Инвестторгбанк, БО-1	9,60	25.05.2012	25.11.2013	-	99,55	-	10,62	0,58	441	-
КБ Ренессанс Капитал БО-3	9,90	05.08.2013	05.08.2014	▼	90,50	-0,25	16,81	1,65	957	29
КБ Центр-инвест БО-1	8,40	18.12.2012	17.06.2014	-	-	-	-	1,11	-	24
КБ Центр-инвест БО-5	8,40	18.12.2012	17.06.2014	-	-	-	-	1,11	-	25
ЛОКО-Банк-5	8,10	26.07.2012	23.07.2015	-	97,71	-	11,54	0,75	507	21
ЛОКО-Банк, БО-01	8,50	09.02.2012	06.02.2014	▲	99,65	0,20	9,81	0,31	420	28
Мастер-Банк-3	8,00	-	30.11.2011	-	100,15	-	6,70	0,12	205	-
НОВИКОМБАНК БО-1	8,50	07.07.2013	07.07.2014	-	-	-	-	1,60	-	23
НОВИКОМБАНК-1	9,00	25.05.2012	25.11.2013	-	-	-	-	0,58	-	-
Первобанк БО-1	8,10	25.04.2012	24.04.2013	-	-	-	-	-	-	7
Первобанк, БО-02	8,50	11.10.2012	10.04.2014	-	98,48	-	10,42	0,96	371	23
РенКап-2	10,50	-	04.04.2012	▼	98,73	-0,27	13,85	0,46	786	32
РенКап-3	9,25	-	06.06.2012	▼	97,42	-0,18	14,03	0,61	776	33
Русь Банк-3	9,50	28.02.2012	31.08.2014	-	-	-	-	0,36	-	25
Русь Банк-4	8,75	-	03.07.2015	-	-	-	-	1,58	-	24
СБ Банк, БО-01	9,75	01.03.2012	27.02.2014	▼	97,50	-0,89	17,50	0,38	1 171	26
СБбанк-3	10,50	-	03.09.2012	▲	109,44	9,44	10,22	0,86	362	19
СБбанк-4	10,00	10.04.2012	08.10.2013	▼	98,23	-0,01	14,41	0,48	838	-
СКБ-Банк БО-4	9,80	07.12.2011	05.06.2013	-	100,15	-	8,82	0,14	402	25
СКБ-банк БО-6	8,50	09.07.2013	08.07.2014	-	97,45	-	10,37	1,61	316	10
СКБ-банк, БО-3	9,15	29.05.2012	26.11.2013	-	99,30	-	10,56	0,59	433	27
СКБ-банк, БО-5	8,25	11.10.2012	10.04.2014	-	98,00	-	10,69	0,96	398	31
Татфондбанк, БО-01	9,50	28.06.2012	26.12.2013	-	99,00	-	11,24	0,67	488	28
Татфондбанк, БО-02	8,75	18.10.2012	17.04.2014	-	-	-	-	0,94	-	27
Татфондбанк-5	8,50	-	21.03.2012	▼	99,00	-0,75	11,21	0,42	530	25
Татфондбанк-6	8,75	28.02.2012	26.02.2013	▼	100,20	-0,75	8,26	0,36	250	24
Татфондбанк-7	8,75	16.12.2011	14.12.2012	-	99,95	-	9,13	0,16	417	20
ТКСБанк БО-3	14,00	21.08.2012	18.02.2014	▲	98,50	0,30	16,53	0,81	999	34
УБРиР-2	9,50	29.10.2012	01.05.2014	-	-	-	-	0,96	-	25
Прочие банки										
Алеф-Банк, 01	11,00	14.02.2012	11.02.2014	-	-	-	-	0,32	-	8
Банк Держава-1	10,25	15.08.2012	13.08.2014	▲	99,87	0,01	10,65	0,80	412	14
КБ Кедр БО-1	9,25	28.12.2012	28.06.2014	-	97,25	-	12,06	1,13	519	23
КБ Стройкредит БО-1	9,90	28.07.2012	28.07.2014	-	100,35	-	9,60	0,75	313	15
КБ Стройкредит БО-2	9,90	28.07.2012	28.07.2014	-	-	3 462	-	-	-	8
Крайинвестбанк, БО-01	9,25	19.10.2012	19.04.2014	-	-	-	-	0,94	-	-

* - рейтинг ликвидности рассчитывается на основе данных за 90 дней и обновляется ежедневно

Источник: ММВБ; оценка: Велес Капитал



Атлас российских еврооблигаций

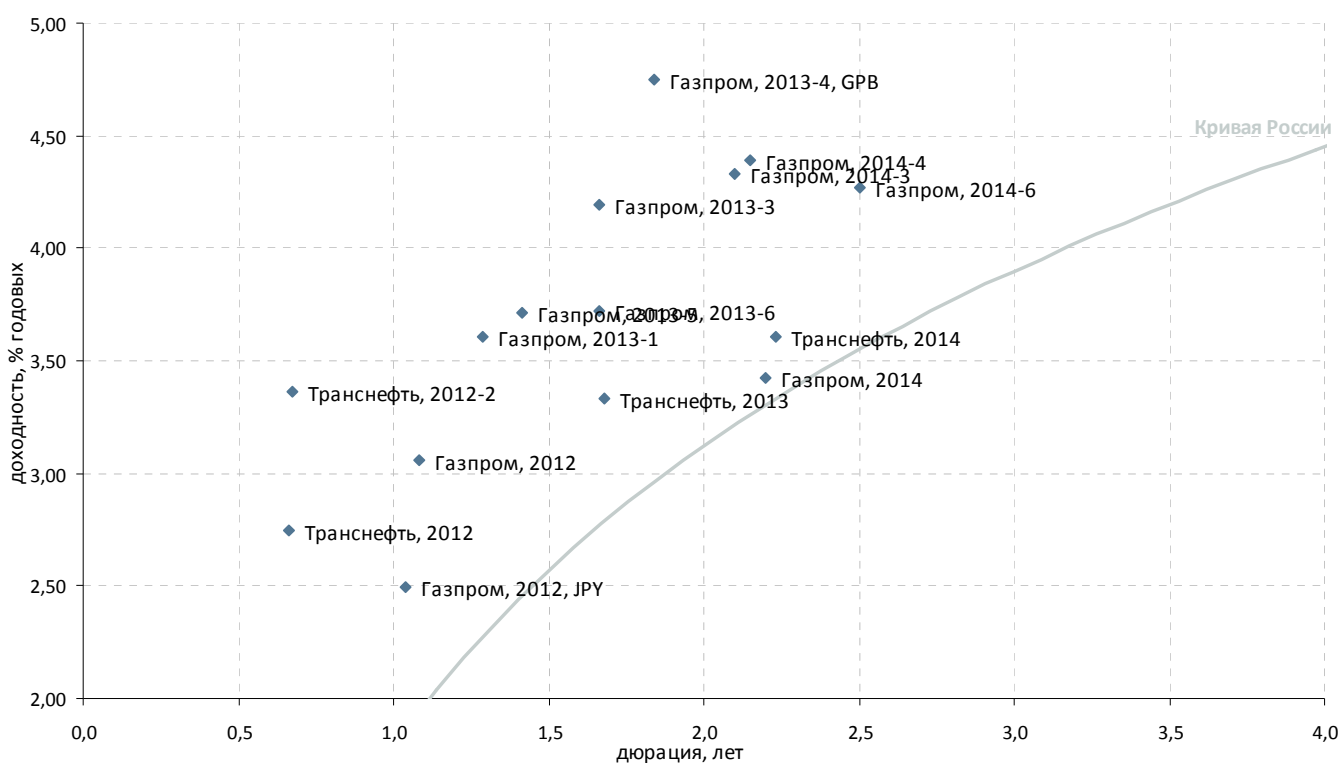

Суверенные и корпоративные займы. Срок обращения до 3 лет. Рейтинг BBB+

Выпуск	Валюта	Купон,%	Ближайший купон	Погашение	Оферта	Цена	Изм. цены	Дюрация	Доход-сть	Объем эмиссии, млн
Корпоративные облигации										
Газпром, 2012	EUR	4,56	09.12.2011	09.12.2012	-	101,630	-0,047	1,08	3,06	1 000
Газпром, 2012, JPY	JPY	2,89	15.11.2011	15.11.2012	-	100,411	-0,000	1,04	2,49	30 000
Газпром, 2013-1	USD	9,625	01.03.2012	01.03.2013	-	107,873	0,020	1,29	3,60	1 750
Газпром, 2013-3	USD	5,625	22.01.2012	22.07.2013	-	102,378	-0,198	1,66	4,19	647
Газпром, 2013-4, GPB	GBP	6,58	31.10.2011	31.10.2013	-	103,446	0,198	1,84	4,75	800
Газпром, 2013-5	USD	7,343	11.04.2012	11.04.2013	-	105,126	0,002	1,41	3,71	400
Газпром, 2013-6	USD	7,51	31.01.2012	31.07.2013	-	106,419	0,063	1,66	3,72	500
Газпром, 2014	EUR	5,03	25.02.2012	25.02.2014	-	103,539	0,424	2,20	3,42	780
Газпром, 2014-3	USD	10,5	11.12.2011	08.03.2014	-	113,893	0,003	2,10	4,33	500
Газпром, 2014-4	USD	10,5	26.12.2011	25.03.2014	-	114,012	0,016	2,15	4,39	800
Газпром, 2014-6	USD	8,125	31.01.2012	31.07.2014	-	109,958	-0,072	2,50	4,27	1 250
Транснефть, 2012	USD	6,103	27.12.2011	27.06.2012	-	102,227	-0,137	0,66	2,74	500
Транснефть, 2012-2	EUR	5,381	27.06.2012	27.06.2012	-	101,292	0,043	0,67	3,36	700
Транснефть, 2013	USD	7,7	07.02.2012	07.08.2013	-	107,506	-0,121	1,68	3,33	600
Транснефть, 2014	USD	5,67	05.03.2012	05.03.2014	-	104,631	0,083	2,23	3,61	1 300



Суверенные и корпоративные займы. Срок обращения до 3 лет. Рейтинг ниже BBB+

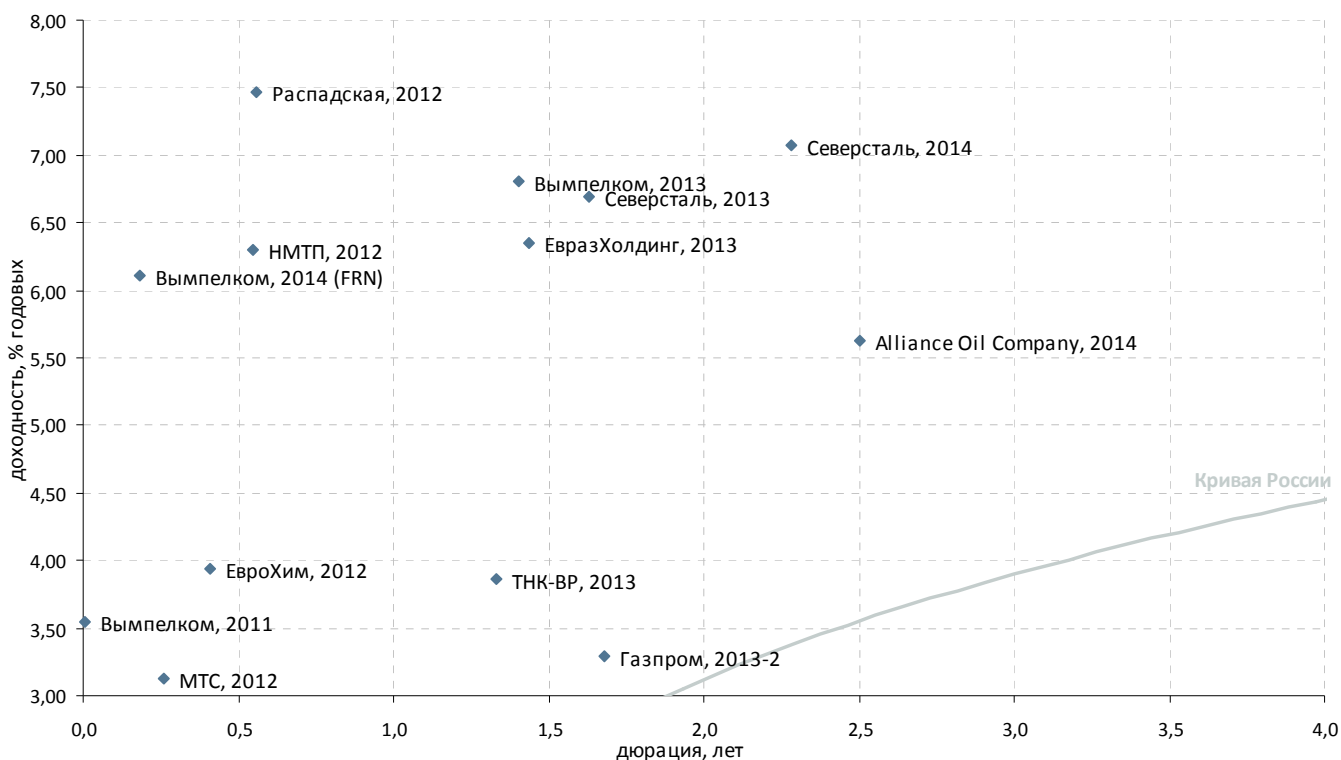

Выпуск	Валюта	Купон,%	Ближайший купон	Погашение	Оферта	Цена	Изм. цены	Дюрация	Доход-сть	Объем эмиссии, млн
Российские суверенные и муниципальные облигации										
Московская область, 2012	RUB	9	24.12.2011	24.12.2012	-	-	-	-	-	6 700
Корпоративные облигации										
Бизнес Альянс, 2012	RUB	8,875	25.10.2011	25.04.2012	-	99,552	-	-	-	8 323
Вымпелком, 2011	USD	8,375	22.10.2011	22.10.2011	-	▲ 100,013	0,013	0,00	3,55	300
Вымпелком, 2013	USD	8,375	30.10.2011	30.04.2013	-	▲ 102,229	0,019	1,40	6,80	1 000
Вымпелком, 2014 (FRN)	USD	4,3652	29.12.2011	29.06.2014	-	▲ 95,764	0,061	0,18	6,11	200
Газпром, 2013-2	USD	4,505	22.01.2012	22.07.2013	-	▼ 102,036	-0,061	1,68	3,29	1 222
ЕвразХолдинг, 2013	USD	8,875	24.04.2012	24.04.2013	-	▲ 103,560	0,098	1,44	6,35	1 300
ЕвроХим, 2012	USD	7,875	21.03.2012	21.03.2012	-	▲ 101,572	0,197	0,41	3,94	300
Каскад Нижне-Черекских ГЭС, 2013	USD	10,5	15.02.2012	15.02.2013	-	-	-	-	-	60
МТС, 2012	USD	8	28.01.2012	28.01.2012	-	▲ 101,248	0,003	0,26	3,12	400
НКНХ, 2012	USD	12	20.04.2012	20.04.2012	-	▲ 101,144	0,072	0,49	9,54	101
НМТП, 2012	USD	7	17.11.2011	17.05.2012	-	▼ 100,380	-0,055	0,55	6,29	300
Alliance Oil Company, 2014	USD	7,25	16.01.2012	16.07.2014	-	▼ 104,081	-0,744	2,50	5,63	265
Евраз Груп, 2014	USD	7,25	-	13.07.2014	-	150,200	-	-	-	650
Открытые инвестиции, 2013	USD	10,45	07.03.2012	07.03.2013	-	-	-	-	-	100
Распадская, 2012	USD	7,5	22.11.2011	22.05.2012	-	▼ 100,010	-0,490	0,56	7,47	300
Северсталь, 2013	USD	9,75	29.01.2012	29.07.2013	-	▼ 104,998	-0,165	1,63	6,69	1 250
Северсталь, 2014	USD	9,25	19.04.2012	19.04.2014	-	▼ 104,869	-0,099	2,28	7,08	375
СИТРОНИКС, 2011	USD	8,25	-	27.11.2011	-	-	-	-	-	230
ТНК-ВР, 2012	USD	6,125	20.03.2012	20.03.2012	-	▲ 101,410	0,163	0,41	2,60	500
ТНК-ВР, 2013	USD	7,5	13.03.2012	13.03.2013	-	▼ 104,850	-0,063	1,33	3,87	600
ФГУП «Почта России», 2012	RUB	8,5	-	21.05.2012	-	-	-	-	-	3 500
ЮТК, 2013	RUB	9	04.12.2011	04.06.2013	-	-	-	-	-	3 500



Суверенные и корпоративные займы. Срок обращения с 3 до 5 лет

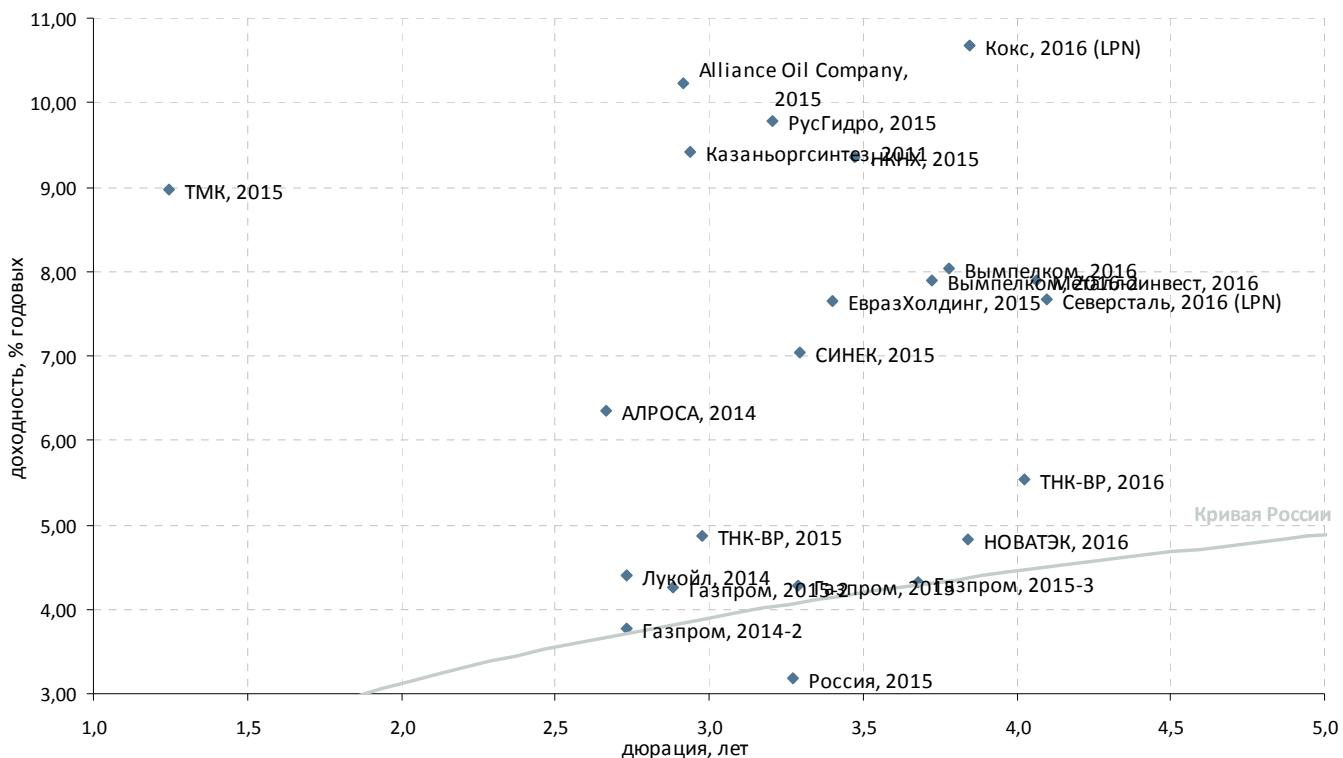

Выпуск	Валюта	Купон,%	Ближайший купон	Погашение	Оферта	Цена	Изм. цены	Дюрация	Доход-сть	Объем эмиссии, млн
Российские суверенные и муниципальные облигации										
Aries, 2014	USD	9,6	25.10.2011	25.10.2014	-	125,862	-	-	-	2 436
Россия, 2015	USD	3,625	29.10.2011	29.04.2015	-	101,471	0,280	3,28	3,18	2 000
Корпоративные облигации										
АЛРОСА, 2014	USD	8,875	17.11.2011	17.11.2014	-	106,914	-0,280	2,66	6,35	500
Вымпелком, 2016	USD	8,25	23.11.2011	23.05.2016	-	100,822	-0,199	3,78	8,03	600
Вымпелком, 2016-2	USD	6,493	02.02.2012	02.02.2016	-	95,003	-0,795	3,73	7,89	500
Газпром, 2014-2	EUR	5,364	31.10.2011	31.10.2014	-	104,474	-0,216	2,73	3,77	700
Газпром, 2015	EUR	5,875	01.06.2012	01.06.2015	-	105,192	0,026	3,29	4,28	1 000
Газпром, 2015-2	EUR	8,125	04.02.2012	04.02.2015	-	111,605	-0,174	2,88	4,25	850
Газпром, 2015-3	USD	5,092	29.11.2011	29.11.2015	-	102,904	-0,250	3,68	4,31	1 000
ЕвразХолдинг, 2015	USD	8,25	10.11.2011	10.11.2015	-	102,034	-0,212	3,40	7,65	750
Казаньоргсинтез, 2011	USD	10	19.03.2012	19.03.2015	-	101,659	-	2,94	9,41	200
Кокс, 2016 (LPN)	USD	7,75	23.12.2011	23.06.2016	-	89,469	-1,459	3,84	10,67	350
ЛенСпецСМУ, 2015	USD	9,75	09.11.2011	09.11.2015	-	108,169	-	-	-	150
Лукойл, 2014	USD	6,375	05.11.2011	05.11.2014	-	105,566	-0,260	2,73	4,39	900
Металлоинвест, 2016	USD	6,5	21.01.2012	21.07.2016	-	94,554	-0,164	4,06	7,90	750
НКНХ, 2015	USD	8,5	22.12.2011	22.12.2015	-	97,068	0,753	3,47	9,36	200
НОВАТЭК, 2016	USD	5,326	03.02.2012	03.02.2016	-	101,867	-0,097	3,84	4,84	600
Северсталь, 2016 (LPN)	USD	6,25	26.01.2012	26.07.2016	-	94,428	-0,256	4,10	7,67	500
Alliance Oil Company, 2015	USD	9,875	11.03.2012	11.03.2015	-	98,983	-0,106	2,92	10,23	350
MirLand Development, 2015-A	ILS	6,5	31.12.2011	31.12.2015	-	-	-	-	-	39
MirLand Development, 2015-B	ILS	0	-	31.12.2015	-	-	-	-	-	205
MirLand Development, 2016	ILS	8,5	29.02.2012	31.08.2016	-	-	-	-	-	200
Приморское морское пароходство, 2011, NOK	NOK	9,09	28.11.2011	30.11.2015	-	-	-	-	-	350
РусГидро, 2015	RUB	7,875	28.10.2011	28.10.2015	-	94,540	-0,260	3,21	9,77	20 000
СИНЕК, 2015	USD	7,7	03.02.2012	03.08.2015	03.08.2012	102,116	0,068	3,29	7,05	250
ТМК, 2015	USD	5,25	11.11.2011	11.02.2015	11.02.2013	95,493	-0,255	1,25	8,97	413
ТНК-ВР, 2015	USD	6,25	02.02.2012	02.02.2015	-	104,134	-0,131	2,98	4,87	500
ТНК-ВР, 2016	USD	7,5	18.01.2012	18.07.2016	-	108,099	-0,138	4,03	5,53	1 000



Суверенные и корпоративные займы. Срок обращения с 5 до 10 лет

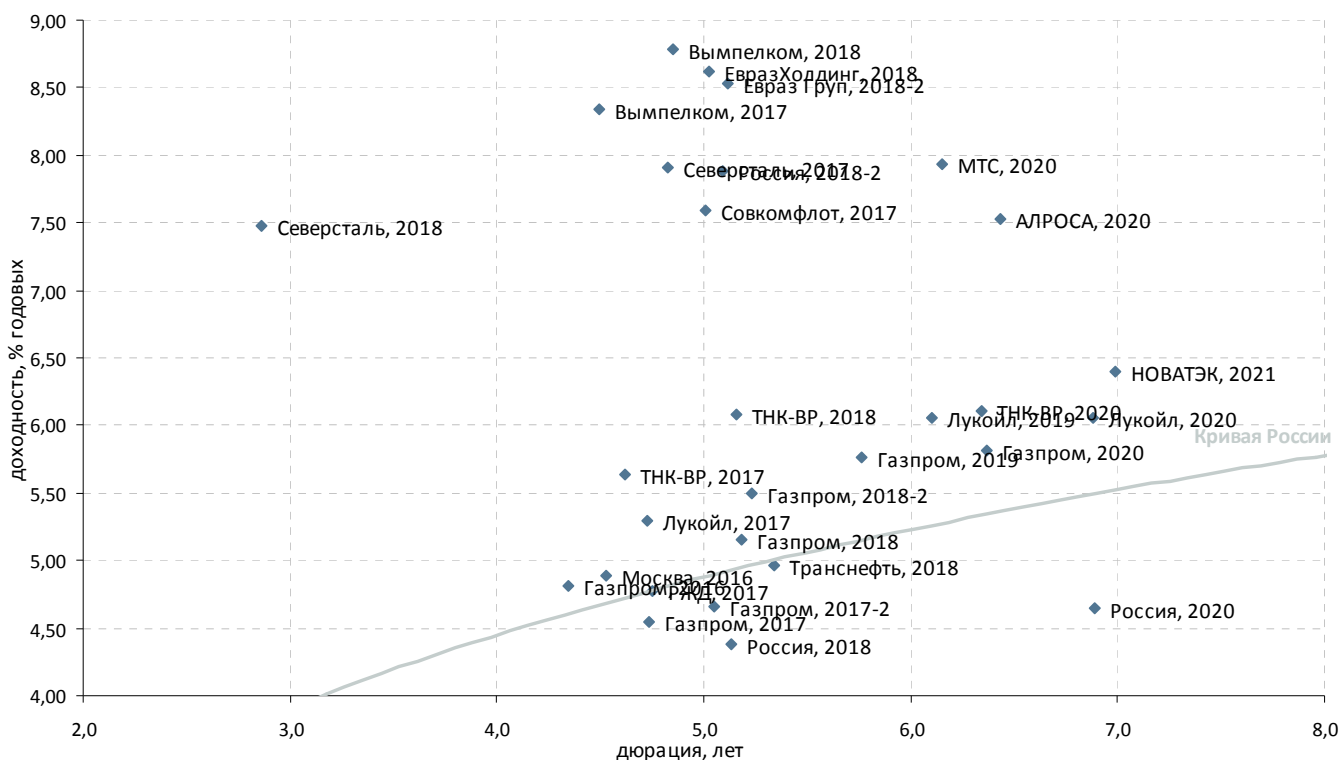

Выпуск	Валюта	Купон,%	Ближайший купон	Погашение	Оферта	Цена	Изм. цены	Дюрация	Доход-сть	Объем эмиссии, млн
Российские суверенные и муниципальные облигации										
Москва, 2016	EUR	5,064	20.10.2012	20.10.2016	-	100,765	-0,040	4,53	4,89	407
Россия, 2018	USD	11	24.01.2012	24.07.2018	-	138,333	0,493	5,13	4,38	3 466
Россия, 2018-2	RUB	7,85	10.03.2012	10.03.2018	-	99,850	-0,795	5,09	7,88	90 000
Россия, 2020	USD	5	29.10.2011	29.04.2020	-	102,488	0,145	6,89	4,64	3 500
Корпоративные облигации										
АЛРОСА, 2020	USD	7,75	03.11.2011	03.11.2020	-	101,405	-0,420	6,43	7,53	1 000
Вымпелком, 2017	USD	6,2546	01.03.2012	01.03.2017	-	91,116	-0,947	4,50	8,34	500
Вымпелком, 2018	USD	9,125	30.10.2011	30.04.2018	-	101,681	-0,690	4,85	8,78	1 000
Вымпелком, 2021	USD	7,748	02.02.2012	02.02.2021	-	91,103	-0,796	6,51	9,19	1 000
Газпром, 2016	USD	6,212	22.11.2011	22.11.2016	-	106,243	-0,464	4,35	4,81	1 350
Газпром, 2017	EUR	5,136	22.03.2012	22.03.2017	-	102,750	-0,147	4,73	4,55	500
Газпром, 2017-2	EUR	5,44	02.11.2011	02.11.2017	-	103,995	-0,230	5,05	4,66	500
Газпром, 2018	EUR	6,605	13.02.2012	13.02.2018	-	107,602	-0,125	5,18	5,16	1 200
Газпром, 2018-2	USD	8,146	11.04.2012	11.04.2018	-	114,242	-0,573	5,23	5,50	1 100
Газпром, 2019	USD	9,25	23.04.2012	23.04.2019	23.04.2012	120,989	-0,438	5,76	5,76	2 250
Газпром, 2020	USD	7,201	01.02.2012	01.02.2020	-	108,973	0,186	6,36	5,82	1 250
Евраз Грп. 2018-2	USD	6,75	27.10.2011	27.04.2018	-	91,262	-0,672	5,12	8,53	850
ЕвразХолдинг, 2018	USD	9,5	24.04.2012	24.04.2018	-	104,316	-0,549	5,03	8,62	700
ЛУКОЙЛ, 2017	USD	6,356	07.12.2011	07.06.2017	-	105,123	-0,305	4,73	5,29	500
ЛУКОЙЛ, 2019	USD	7,25	05.11.2011	05.11.2019	-	107,500	-0,266	6,10	6,06	600
ЛУКОЙЛ, 2020	USD	6,125	09.11.2011	09.11.2020	-	100,493	-0,364	6,88	6,05	1 000
МТС, 2020	USD	8,625	22.12.2011	22.06.2020	-	104,229	-0,254	6,15	7,94	750
НОВАТЭК, 2021	USD	6,604	03.02.2012	03.02.2021	-	101,417	-0,277	6,99	6,40	650
ТМК, 2018	USD	7,75	27.01.2012	27.01.2018	-	93,590	2,354	4,92	9,11	500
РЖД, 2017	USD	5,739	03.04.2012	03.04.2017	-	104,548	0,023	4,75	4,78	1 500
Северсталь, 2017	USD	6,7	25.10.2011	25.10.2017	-	94,287	-0,349	4,83	7,91	1 000
Северсталь, 2018	USD	10,25	-	15.02.2018	-	110,000	-	2,87	7,47	525
Совкомфлот, 2017	USD	5,375	27.10.2011	27.10.2017	-	89,469	-0,793	5,01	7,59	800
ТНК-ВР, 2017	USD	6,625	20.03.2012	20.03.2017	-	104,572	0,222	4,62	5,63	800
ТНК-ВР, 2018	USD	7,875	13.03.2012	13.03.2018	-	109,361	-0,232	5,16	6,08	1 100
ТНК-ВР, 2020	USD	7,25	02.02.2012	02.02.2020	-	107,328	-0,171	6,34	6,11	500
Транснефть, 2018	USD	8,7	07.02.2012	07.08.2018	-	121,300	0,051	5,34	4,96	1 050



Суверенные и корпоративные займы. Срок обращения свыше 10 лет

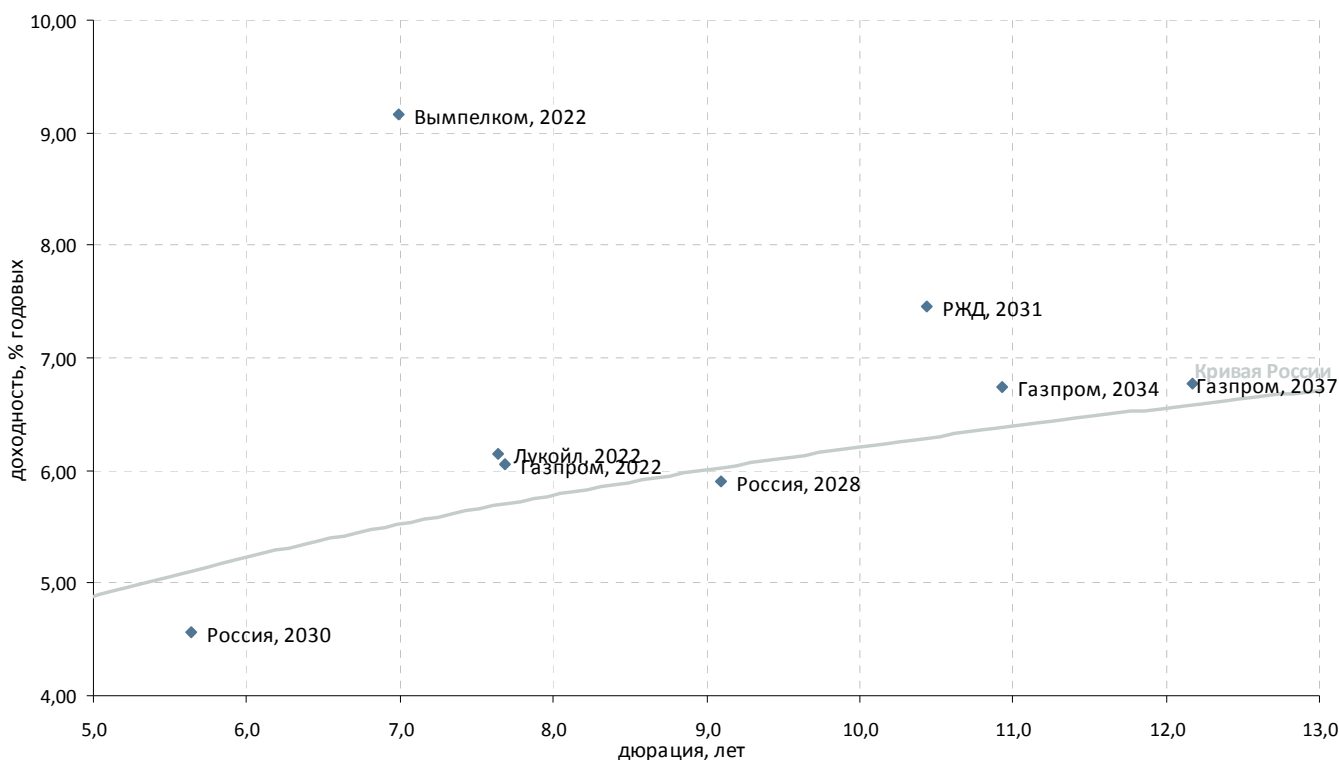

Выпуск	Валюта	Купон,%	Ближайший купон	Погашение	Оферта	Цена	Изм. цены	Дюрация	Доход-сть	Объем эмиссии, млн
Российские суверенные и муниципальные облигации										
Россия, 2028	USD	12,75	24.12.2011	24.06.2028	-	▲ 171,953	0,453	9,10	5,90	2 500
Россия, 2030	USD	7,5	31.03.2012	31.03.2030	-	▲ 116,868	0,063	5,64	4,56	2 122
Корпоративные облигации										
Вымпелком, 2022	USD	7,5043	01.03.2012	01.03.2022	-	▼ 89,034	-1,001	6,99	9,16	1 500
Газпром, 2022	USD	6,51	07.03.2012	07.03.2022	-	▼ 103,461	-0,029	7,68	6,05	1 300
Газпром, 2034	USD	8,625	28.10.2011	28.04.2034	28.04.2014	▼ 121,719	-1,518	10,93	6,74	1 200
Газпром, 2037	USD	7,288	16.02.2012	16.08.2037	-	▼ 106,318	-1,760	12,17	6,77	1 250
Лукойл, 2022	USD	6,656	07.12.2011	07.06.2022	-	▼ 103,908	-0,417	7,65	6,15	500
РЖД, 2031	GBP	7,487	25.03.2012	25.03.2031	-	▼ 100,292	-0,348	10,44	7,46	650



Банковские займы. Срок обращения до 3 лет. Рейтинг BBB+

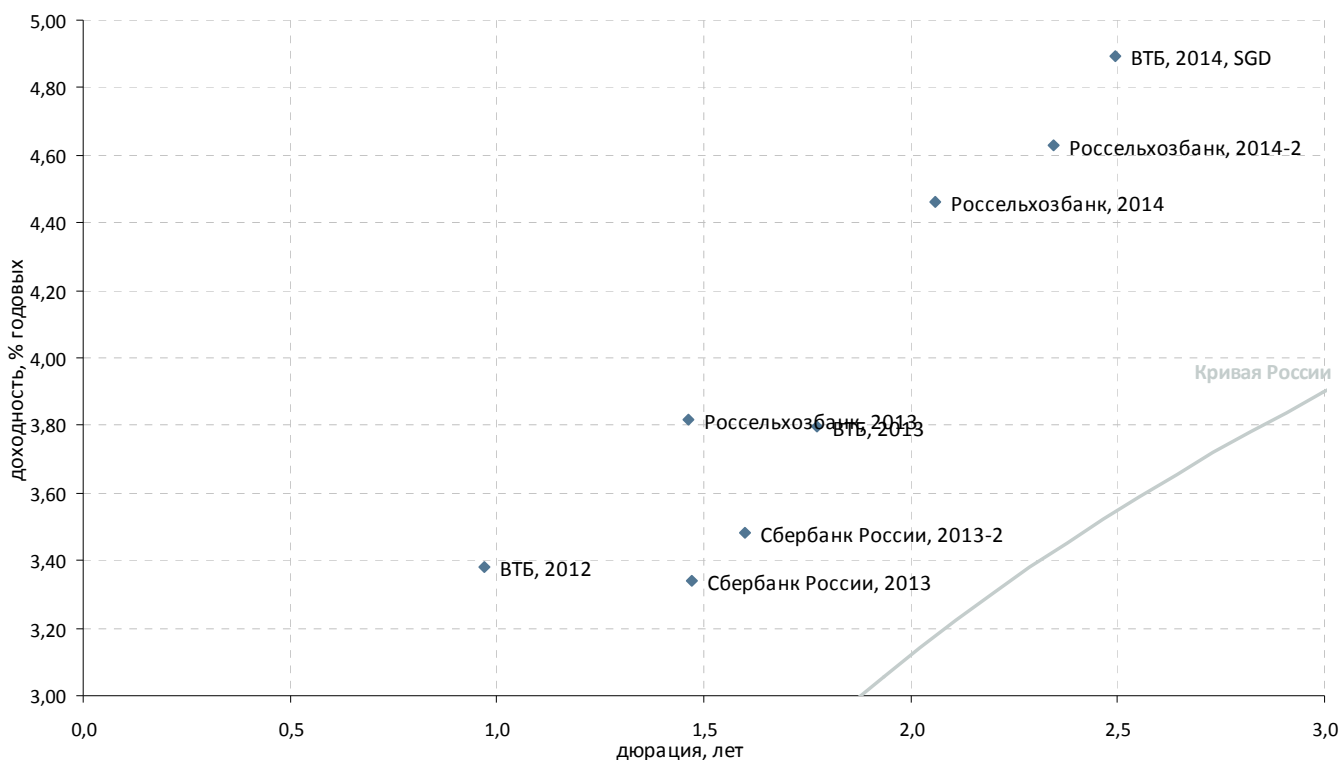

Выпуск	Валюта	Купон,%	Ближайший купон	Погашение	Оферта	Цена	Изм. цены	Дюрация	Доход-сть	Объем эмиссии, млн
Банковские облигации										
ВТБ, 2012	SGD	4,2	11.02.2012	11.08.2012	-	100,524	-	-	-	400
ВТБ, 2012	USD	6,609	31.10.2011	31.10.2012	-	▲ 103,200	0,009	0,97	3,38	1 200
ВТБ, 2013	CHF	4	16.08.2012	16.08.2013	-	▲ 100,340	0,010	1,77	3,80	400
ВТБ, 2014, SGD	SGD	3,4	06.12.2011	06.06.2014	-	- 96,369	-	2,49	4,89	300
Россельхозбанк, 2012	CHF	6,263	30.04.2012	30.04.2012	-	- 100,973	-	-	-	150
Россельхозбанк, 2013	USD	7,175	16.11.2011	16.05.2013	-	▼ 105,036	-0,072	1,46	3,82	700
Россельхозбанк, 2013, RUB	RUB	7,5	25.03.2012	25.03.2013	-	▲ 99,021	0,125	1,31	8,41	30 000
Россельхозбанк, 2014	USD	7,125	14.01.2012	14.01.2014	-	▼ 105,562	-0,103	2,06	4,46	750
Россельхозбанк, 2014-2	USD	9	11.12.2011	11.06.2014	-	▼ 110,703	-0,195	2,34	4,63	1 000
Сбербанк России, 2011	USD	5,93	14.11.2011	14.11.2011	-	▲ 100,333	0,049	0,06	-0,05	750
Сбербанк России, 2013	USD	6,48	15.11.2011	15.05.2013	-	▼ 104,728	-0,170	1,47	3,34	500
Сбербанк России, 2013-2	USD	6,468	02.01.2012	02.07.2013	-	▼ 104,851	-0,163	1,60	3,48	500



Банковские займы. Срок обращения до 3 лет. Рейтинг ниже ВВВ+

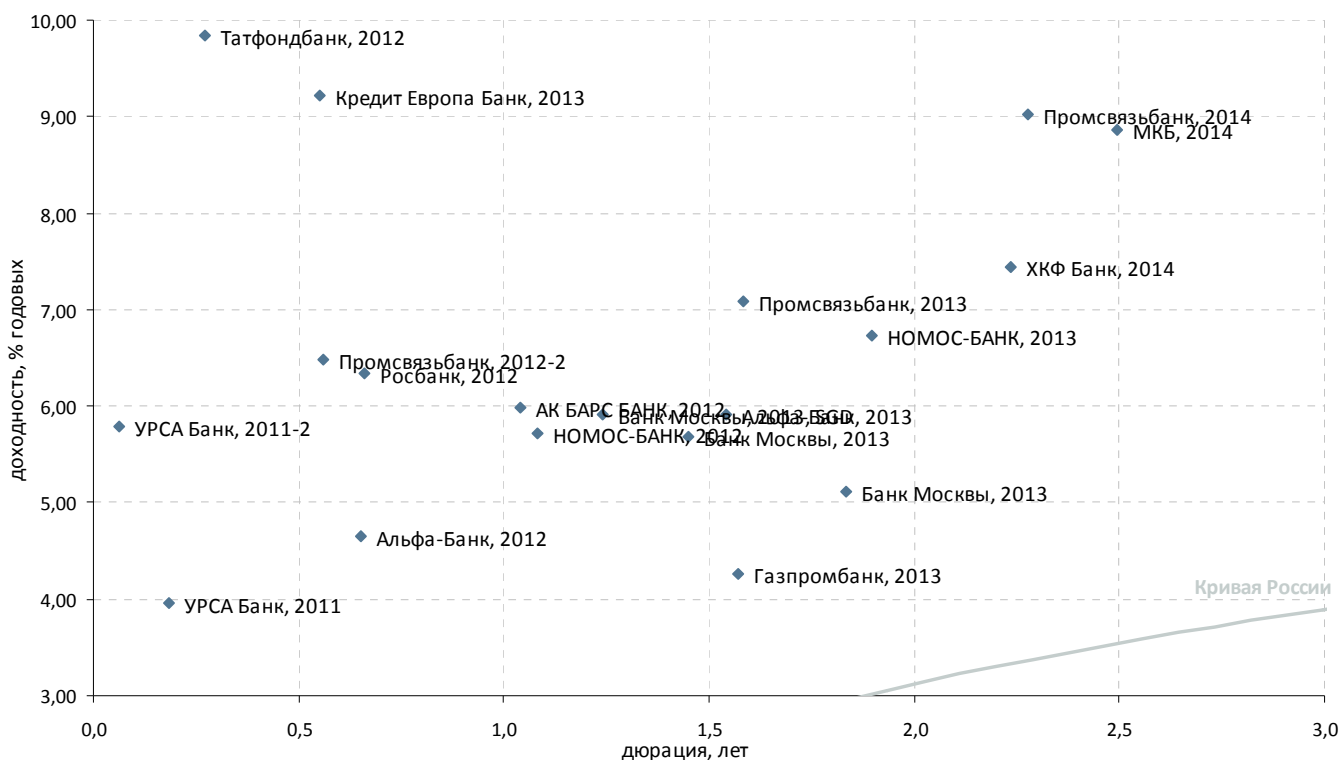

Выпуск	Валюта	Купон,%	Ближайший купон	Погашение	Оферта	Цена	Изм. цены	Дюрация	Доход-сть	Объем эмиссии, млн
Банковские облигации										
АИЖК, 2011	RUB	8,5	10.11.2011	10.11.2011	-	-	-	-	-	2 600
АК БАРС БАНК, 2012	USD	10,25	03.12.2011	03.12.2012	-	104,496	-0,005	1,04	5,98	280
Альфа-Банк, 2012	USD	8,2	25.12.2011	25.06.2012	-	102,304	-0,197	0,65	4,65	500
Альфа-Банк, 2013	USD	9,25	24.12.2011	24.06.2013	-	105,218	0,765	1,54	5,91	400
АМТ Банк, 2011	USD	9,875	21.12.2011	21.12.2011	-	82,500	-	-	-	100
Банк Москвы, 2013	CHF	4,5	10.09.2012	10.09.2013	-	98,902	0,178	1,83	5,12	350
Банк Москвы, 2013	USD	7,335	13.11.2011	13.05.2013	-	102,412	0,702	1,45	5,69	500
Банк Москвы, 2013, SGD	SGD	4,25	01.02.2012	01.02.2013	-	97,957	-0,000	1,24	5,92	150
Банк Ренессанс Капитал, 2013 (LPN)	USD	13	01.04.2012	01.04.2013	-	96,500	2,500	1,34	15,80	250
ВТБ, 2012-2	RUB	6,85	28.11.2011	28.11.2012	-	-	-	-	-	30 000
Газпромбанк, 2013	USD	7,933	30.12.2011	28.06.2013	-	105,884	0,336	1,57	4,26	500
Кредит Европа Банк, 2012	USD	9	25.10.2011	25.10.2012	-	96,625	-	0,94	12,69	150
Кредит Европа Банк, 2013	USD	7,75	20.11.2011	20.05.2013	20.05.2012	99,188	0,063	0,55	9,22	300
МКБ, 2014	USD	8,25	05.02.2012	05.08.2014	-	98,500	1,500	2,49	8,86	200
Промсвязьбанк, 2014	USD	6,2	25.10.2011	25.04.2014	-	93,787	-0,047	2,28	9,03	500
ТКС Банк, 2014	USD	11,5	21.04.2012	21.04.2014	-	86,750	0,438	2,21	18,36	175
ХКФ Банк, 2014	USD	7	18.03.2012	18.03.2014	-	99,054	0,179	2,23	7,43	500
НОМОС-БАНК, 2012	USD	9,25	17.12.2011	17.12.2012	-	103,854	-0,021	1,08	5,72	200
НОМОС-БАНК, 2013	USD	6,5	21.04.2012	21.10.2013	-	99,566	-0,091	1,90	6,74	400
Промсвязьбанк, 2011	USD	8,75	20.10.2011	20.10.2011	-	100,050	-	0,00	-8,86	225
Промсвязьбанк, 2012-2	USD	9,625	23.11.2011	23.05.2012	-	101,750	0,196	0,56	6,49	200
Промсвязьбанк, 2013	USD	10,75	15.01.2012	15.07.2013	-	105,829	0,243	1,58	7,09	150
Росбанк, 2012	USD	10,14	01.01.2012	01.07.2012	-	102,500	2,500	0,66	6,33	130
Татфондбанк, 2012	USD	12	02.02.2012	02.02.2012	-	100,500	0,750	0,27	9,84	225
УРСА Банк, 2011	USD	12	30.12.2011	30.12.2011	-	101,437	0,479	0,18	3,95	130
УРСА Банк, 2011-2	EUR	8,3	16.11.2011	16.11.2011	-	100,129	-	0,06	5,79	300



Банковские займы. Срок обращения с 3 до 5 лет

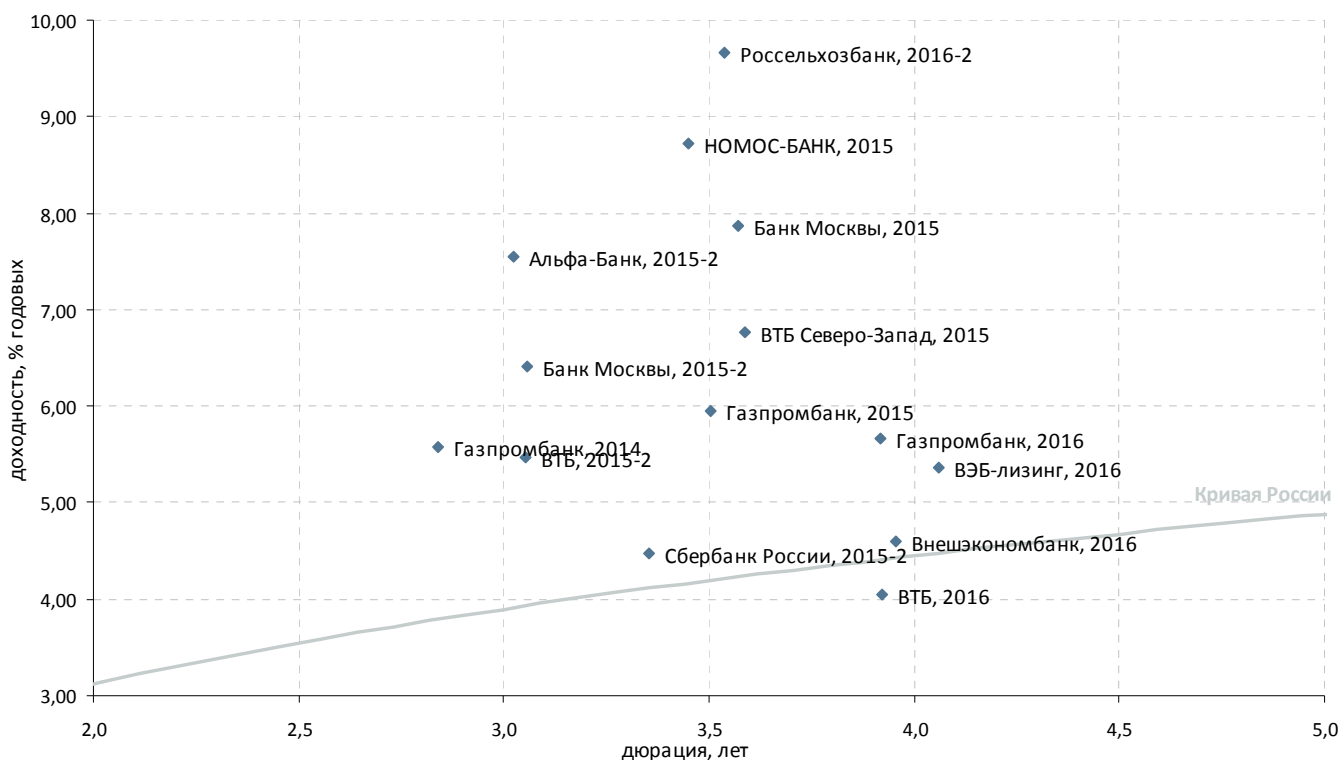

Выпуск	Валюта	Купон,%	Ближайший купон	Погашение	Оферта	Цена	Изм. цены	Дюрация	Доход-сть	Объем эмиссии, млн
Корпоративные облигации										
ВЭБ-лизинг, 2016	USD	5,125	27.11.2011	27.05.2016	-	99,011	-0,108	4,06	5,37	400
Банковские облигации										
Альфа-Банк, 2015	USD	8,625	-	09.12.2015	-	100,175	-	-	-	225
Альфа-Банк, 2015-2	USD	8	18.03.2012	18.03.2015	-	101,323	-0,314	3,02	7,55	600
Банк Москвы, 2015	USD	5,967	25.11.2011	25.11.2015	-	93,449	-0,170	3,57	7,87	300
Банк Москвы, 2015-2	USD	6,699	11.03.2012	11.03.2015	-	100,871	-0,324	3,06	6,41	750
Банк Русский стандарт, 2015	USD	7,73	16.12.2011	16.12.2015	-	87,281	0,212	3,46	11,68	200
Внешэкономбанк, 2016	CHF	3,75	17.02.2012	17.02.2016	-	96,755	0,000	3,96	4,59	500
ВТБ Северо-Запад, 2015	USD	5,01	29.03.2012	29.09.2015	-	94,046	0,852	3,59	6,76	400
ВТБ, 2015	USD	6,315	-	04.02.2015	-	-	-	-	-	750
ВТБ, 2015-2	USD	6,465	04.03.2012	04.03.2015	-	103,019	-0,408	3,05	5,47	1 250
ВТБ, 2016	EUR	4,25	15.02.2012	15.02.2016	-	100,755	-0,278	3,92	4,05	500
Газпромбанк, 2014	USD	6,25	15.12.2011	15.12.2014	-	101,927	-0,061	2,84	5,57	1 000
Газпромбанк, 2015	USD	6,5	23.03.2012	23.09.2015	-	101,908	-0,107	3,50	5,94	1 000
Газпромбанк, 2016	USD	7,35	08.05.2012	08.05.2016	-	106,501	1,062	3,92	5,67	120
Ренессанс Капитал, 2016	USD	11	21.04.2012	21.04.2016	22.04.2014	80,000	5,000	2,20	21,81	325
Россельхозбанк, 2016-2	RUB	8,7	17.03.2012	17.03.2016	-	97,365	-0,310	3,54	9,66	32 000
МБРР, 2016	USD	7,93	10.03.2012	10.03.2016	-	91,006	0,000	3,70	10,54	60
НОМОС-БАНК, 2015	USD	8,75	21.04.2012	21.10.2015	-	100,114	-0,069	3,45	8,71	350
Промсвязьбанк, 2015	USD	12,75	27.11.2011	27.05.2015	-	106,072	1,476	2,86	10,66	200
Промсвязьбанк, 2016	USD	11,25	08.01.2012	08.07.2016	-	100,818	-0,809	3,66	11,01	200
Россельхозбанк, 2016	USD	6,97	-	21.09.2016	-	99,961	-	-	-	500
Сбербанк России, 2014	CHF	3,5	12.11.2011	12.11.2014	-	97,457	-	-	-	400
Сбербанк России, 2015	USD	6,23	-	11.02.2015	-	-	-	-	-	1 000
Сбербанк России, 2015-2	USD	5,499	07.01.2012	07.07.2015	-	103,447	0,174	3,35	4,48	1 500



Банковские займы. Срок обращения с 5 до 10 лет

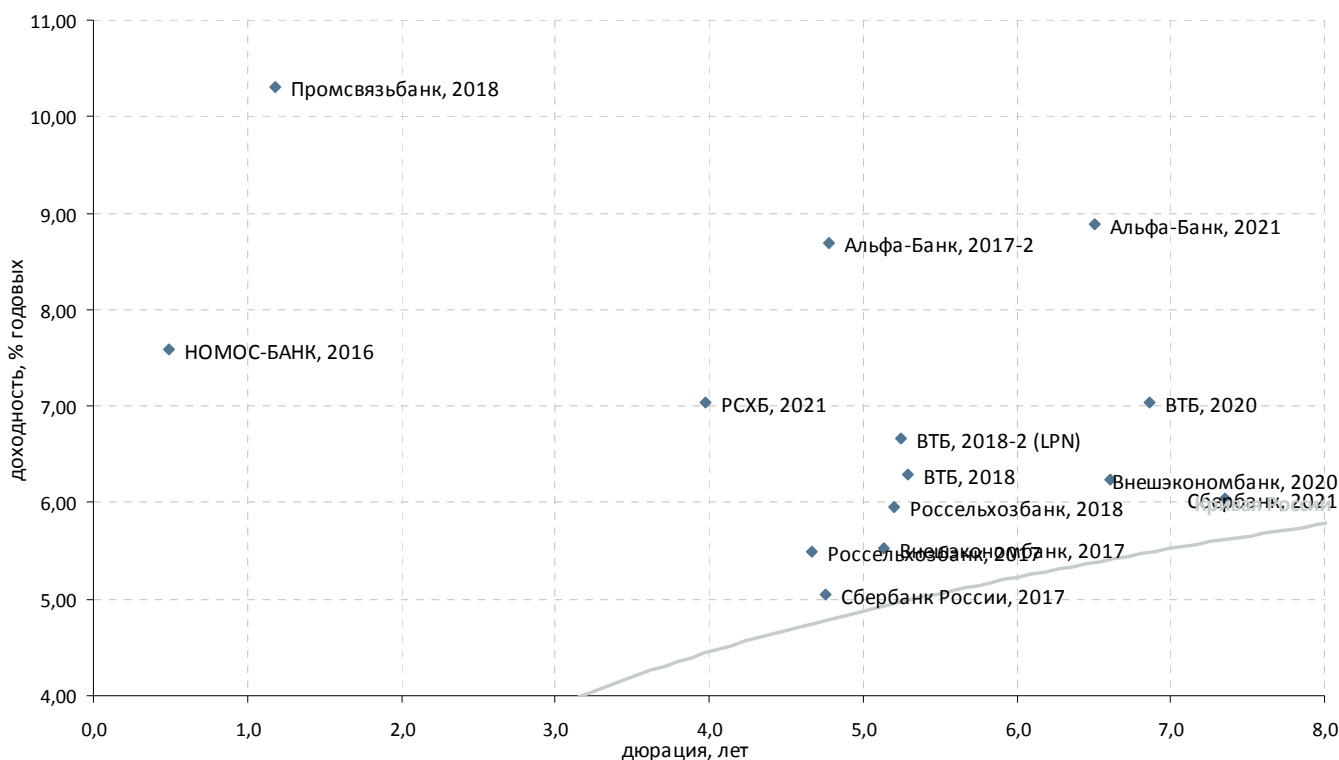

Выпуск	Валюта	Купон,%	Ближайший купон	Погашение	Оферта	Цена	Изм. цены	Дюрация	Доход-сть	Объем эмиссии, млн
Корпоративные облигации										
РСХБ, 2021	USD	6	03.12.2011	03.06.2021	-	▲ 95,947	0,381	3,98	7,04	800
Банковские облигации										
Альфа-Банк, 2017	USD	8,635	22.02.2012	22.02.2017	-	-	-	0,33	39,03	300
Альфа-Банк, 2017-2	USD	7,875	25.03.2012	25.09.2017	-	▼ 96,301	-0,121	4,79	8,69	1 000
Альфа-Банк, 2021	USD	7,75	28.10.2011	28.04.2021	-	▼ 92,804	-0,414	6,51	8,89	1 000
Банк Восточный, 2017	USD	11	27.12.2011	27.06.2017	-	▲ 98,090	0,001	0,65	14,00	43
Банк Москвы, 2017	USD	6,807	10.11.2011	10.05.2017	-	▲ 93,187	0,687	0,53	20,64	400
Банк Русский стандарт, 2016	USD	9,75	01.12.2011	01.12.2016	-	▲ 88,500	0,500	0,10	131,69	200
Банк Санкт-Петербург, 2017	USD	10,5	25.01.2012	25.07.2017	-	-	-	0,73	15,65	100
ВТБ, 2018	USD	6,875	28.11.2011	29.05.2018	28.05.2013	▼ 103,061	-0,557	5,29	6,30	2 000
ВТБ, 2018-2 (LPN)	USD	6,315	22.02.2012	22.02.2018	-	▼ 98,227	-0,244	5,24	6,66	750
ВТБ, 2020	USD	6,551	13.04.2012	13.10.2020	-	▼ 96,845	-0,006	6,86	7,03	1 000
Сбербанк, 2021	USD	5,717	16.12.2011	16.06.2021	-	▼ 97,618	-0,134	7,36	6,05	1 000
Внешэкономбанк, 2017	USD	5,45	22.11.2011	22.11.2017	-	▲ 99,559	0,084	5,13	5,54	600
Внешэкономбанк, 2020	USD	6,902	09.01.2012	09.07.2020	-	▲ 104,428	0,659	6,61	6,23	1 600
Национальный Банк ТРАСТ, 2012	USD	11,5	06.03.2012	06.09.2020	-	-	-	-	-	20
Национальный Банк ТРАСТ, 2012-2	USD	11	13.12.2011	13.07.2020	-	-	-	-	-	35
НОМОС-БАНК, 2016	USD	9,75	20.04.2012	20.10.2016	-	▼ 99,999	-0,191	0,49	7,60	125
Промсвязьбанк, 2018	USD	12,5	31.01.2012	31.01.2018	-	▲ 102,499	0,495	1,18	10,31	100
Россельхозбанк, 2017	USD	6,299	15.11.2011	15.05.2017	-	▼ 103,801	-0,070	4,67	5,50	1 250
Россельхозбанк, 2018	USD	7,75	29.11.2011	29.05.2018	-	▼ 109,687	-0,164	5,21	5,95	1 000
СБ Банк, 2017	USD	12	20.12.2011	20.12.2017	-	-	-	-	-	50
Сбербанк России, 2017	USD	5,4	24.03.2012	24.03.2017	-	▼ 101,602	-0,450	4,75	5,06	1 250
Транскапиталбанк, 2017	USD	10,514	18.03.2012	18.07.2017	-	▼ 91,050	-0,000	0,87	21,95	100
Ханты-Мансийский банк, 2018	USD	11	20.12.2011	20.06.2018	-	-	-	-	-	100



Банковские займы. Срок обращения свыше 10 лет

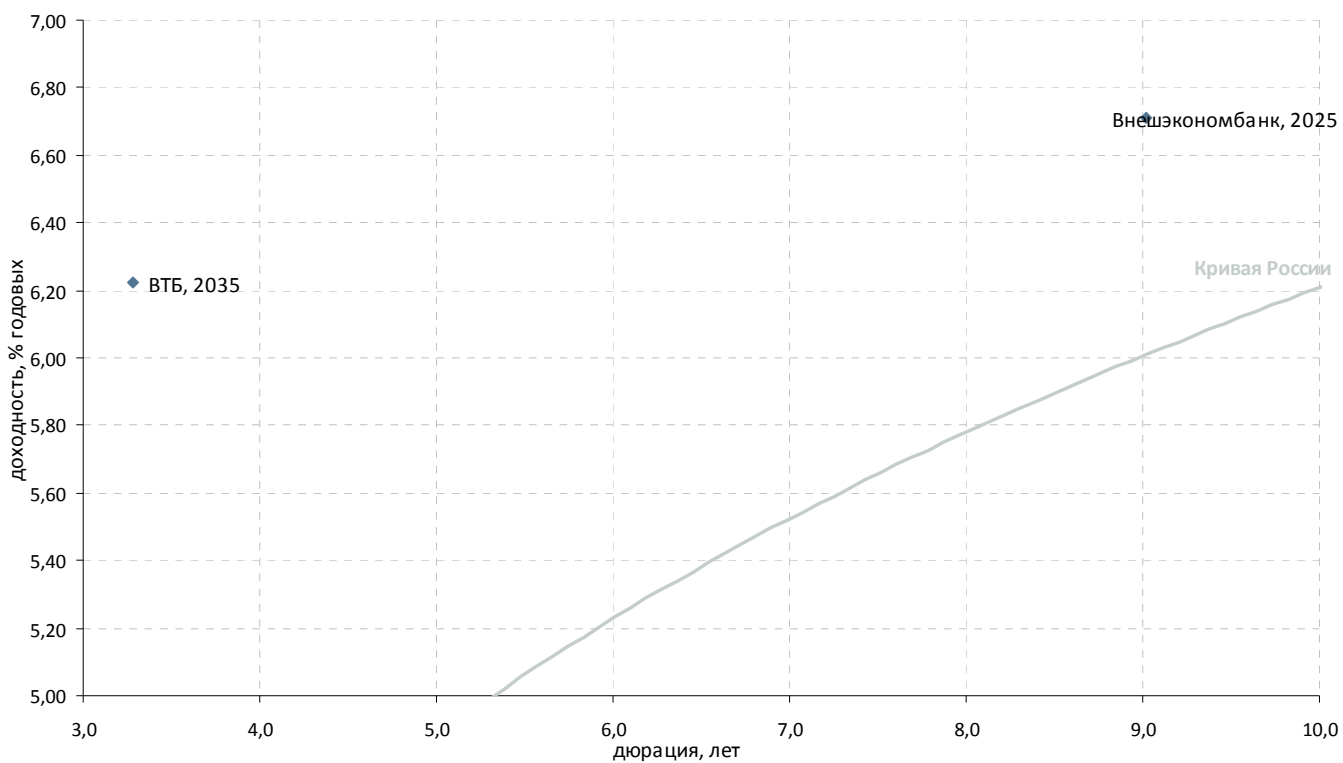

Выпуск	Валюта	Купон, %	Ближайший купон	Погашение	Оферта	Цена	Изм. цены	Дюрация	Доход-сть	Объем эмиссии, млн
Банковские облигации										
ВТБ, 2035	USD	6,25	30.12.2011	30.06.2035	30.06.2015	100,323	-1,338	3,28	6,22	1 000
Внешэкономбанк, 2025	USD	6,8	22.11.2011	22.11.2025	-	100,779	0,280	9,02	6,71	1 000



Раскрытие информации

Заявление аналитика и подтверждение о снятии ответственности

Настоящий отчет подготовлен аналитиком(ами) ИК «Велес Капитал». Приведенные в данном отчете оценки отражают личное мнение аналитика(ов). Вознаграждение аналитиков не зависит, никогда не зависело и не будет зависеть от конкретных рекомендаций или оценок, указанных в данном отчете. Вознаграждение аналитиков зависит от общей эффективности бизнеса ИК «Велес Капитал», определяющейся инвестиционной выгодой клиентов компании, а также доходами от иных видов деятельности ИК «Велес Капитал».

Данный отчет, подготовленный аналитическим управлением ИК «Велес Капитал», основан на общедоступной информации. Настоящий обзор был подготовлен независимо от других подразделений ИК «Велес Капитал», и любые рекомендации и суждения, представленные в данном отчете, отражают исключительно точку зрения аналитика(ов), участвовавших в написании данного обзора. В связи с этим, ИК «Велес Капитал» считает необходимым заявить, что аналитики и Компания не несут ответственности за содержание данного отчета. Аналитики ИК «Велес Капитал» не берут на себя ответственность регулярно обновлять данные, находящиеся в данном отчете, а также сообщать обо всех изменениях, вносимых в данный обзор.

Данный аналитический материал ИК «Велес Капитал» может быть использован только в информационных целях. Компания не дает гарантий относительно полноты и точности приведенной в этом отчете информации и ее достоверности, а также не несет ответственности за прямые или косвенные убытки от использования данных материалов. Данный документ не может служить основанием для покупки или продажи тех или иных ценных бумаг, а также рассматриваться как оферта со стороны ИК «Велес Капитал». ИК «Велес Капитал» и (или) ее дочерние предприятия, а также сотрудники, директора и аналитики ИК «Велес Капитал» имеют право покупать и продавать любые ценные бумаги, упоминаемые в данном обзоре.

ИК «Велес Капитал» и (или) ее дочерние предприятия могут выступать в качестве маркет-мейкера или нести обязательства по андеррайтингу ценных бумаг компаний, упоминаемых в настоящем обзоре, могут продавать или покупать их для клиентов, а также совершать иные действия, не противоречащие российскому законодательству. ИК «Велес Капитал» и (или) ее дочерние предприятия также могут быть заинтересованы в возможности предоставления компаниям, упомянутым в данном обзоре, инвестиционно-банковских или иных услуг.

Все права на данный бюллетень принадлежат ИК «Велес Капитал». Воспроизведение и/или распространение аналитических материалов ИК «Велес Капитал» не может осуществляться без письменного разрешения Компании.

© Велес Капитал 2011 г.

Для получения дополнительной информации и разъяснений просьба обращаться в Аналитическое управление ИК «Велес Капитал».



Управление по работе с долговыми обязательствами

Оксана Теличко
начальник управления
OSolonchenko@veles-capital.ru

Евгений Шиленков
зам. начальника управления
EShilentov@veles-capital.ru

Алена Шеметова
начальник отдела по работе с облигациями
AShemetova@veles-capital.ru

Оксана Степанова
зам. нач. отдела по работе с облигациями
OStepanova@veles-capital.ru

Александр Аникин
главный специалист по работе с облигациями
AAnikin@veles-capital.ru

Елена Рукинова
специалист по работе с облигациями
ERukinova@veles-capital.ru

Мурад Султанов
специалист по работе с еврооблигациями
MSultanov@veles-capital.ru

Михаил Мамонов
начальник отдела по работе с векселями
MMamonov@veles-capital.ru

Ольга Боголюбова
специалист по работе с векселями
OBogolubova@veles-capital.ru

Юлия Шабалина
специалист по работе с векселями
YShabalina@veles-capital.ru

Тарас Ковальчук
специалист по работе с векселями
TKovalchuk@veles-capital.ru

Управление анализа долгового рынка

Иван Манаенко
начальник управления
IManaenko@veles-capital.ru

Юрий Кравченко
аналитик по банковскому сектору
YKravchenko@veles-capital.ru

Анна Соболева
аналитик долговых рынков
ASoboleva@veles-capital.ru

Иван Лубков
Программист
ILubkov@veles-capital.ru

Управление доверительных операций

Бейшен Исаев
начальник управления
BIsaev@veles-capital.ru

Станислав Бродский
инвестиционные продукты
SBrodsky@veles-capital.ru

Вадим Лабед
работа с инвесторами
VLabed@veles-capital.ru

Россия, Москва, 123610,
Краснопресненская наб., д. 12, под. 7, эт. 18
Телефон: +7 (495) 258 1988, факс: +7 (495) 258 1989
www.veles-capital.ru

Украина, Киев, 01025, Б. Житомирская ул., д. 20
Телефон: +38 (044) 459 0250, факс: +38 (044) 459 0251
www.veles-capital.ua