

Внешний рынок

2011 год прошел, проблемы остались.

Защитные активы по-прежнему в цене, несмотря на укрепление оптимизма.

Цены российских евробондов устремились вверх вслед за ростом мировых площадок.

Внутренний рынок

Приток бюджетной ликвидности снизил давление на ставки, однако эффект может оказаться краткосрочным.

Нефть, рынки и возврат депозитов играют в пользу рубля.

Плавное восстановление объемов торгов на внутреннем рынке.

Без комментариев

Элемент-Трейд планирует разместить дебютные облигации на 3 млрд руб.

ЛК Уралсиб 12-го января проведет сбор заявок на облигации серии БО-2.

Календарь событий

| Время | Страна | Событие | Период |
|-------|----------------|--|--------|
| 13:30 | Великобритания | Сальдо баланса внешней торговли (млн фунтов) | Ноябрь |
| 23:00 | США | Бежевая книга ФРС | - |

Рыночные показатели

Долговые рынки

| | Значение | Изменение, б.п. | | |
|-----------------|----------|-----------------|--------|-------|
| | | Пред. | Неделя | Месяц |
| Спред Россия 30 | ▲ 273,00 | 2 | - | 23 |
| Турция 34 | ▼ 118,77 | -15 | - | -52 |
| Германия 10 | ▲ 114,19 | 26 | - | 114 |
| UST 10 | ▲ 100,91 | 23 | - | 145 |
| UST 30 | ▲ 104,42 | 44 | - | 408 |
| Бразилия 40 | ▼ 132,46 | -15 | - | 20 |
| Колумбия 37 | ▲ 140,29 | 4 | - | 54 |
| Венесуэла 34 | - 69,38 | - | - | 104 |

Источник: данные бирж; оценка: Велес Капитал

Товарные рынки

| | Значение | Изменение, % | | |
|--------------------|-------------|--------------|--------|--------|
| | | Пред. | Неделя | Месяц |
| Золото, долл./унц | ▼ 1 545,97 | -0,61 | - | -9,68 |
| Brent, долл./барр. | ▲ 108,33 | 0,06 | - | -0,37 |
| Серебро, долл./унц | ▲ 27,70 | 2,19 | - | -14,03 |
| Urals, долл./барр. | ▼ 107,13 | -0,90 | - | -1,42 |
| Алюминий, долл./т | ▼ 1 974,00 | -0,54 | - | -4,36 |
| Медь, долл./т | ▼ 7 413,75 | -0,44 | - | -4,86 |
| Никель, долл./т | ▲ 18 181,00 | 1,68 | - | -2,17 |

Источник: данные бирж; оценка: Велес Капитал

Валютный рынок

| | Значение | Изменение, % | | |
|--------------------|----------|--------------|--------|-------|
| | | Пред. | Неделя | Месяц |
| EUR/USD | ▲ 1,29 | 0,03 | - | -3,20 |
| USD/JPY | ▼ 77,71 | -0,37 | - | 0,12 |
| RUR/USD, ЦБ | ▲ 32,11 | 1,00 | - | 1,95 |
| RUR/EUR, ЦБ | ▲ 41,56 | 1,08 | - | -1,32 |
| Бивалютная корзина | ▲ 36,38 | 0,88 | - | 0,41 |

Источник: данные бирж; оценка: Велес Капитал

Динамика рублевых остатков

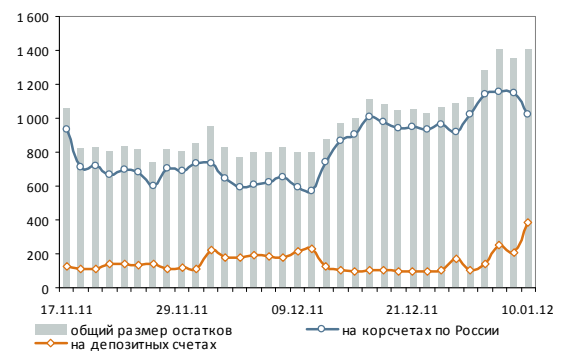

Денежный рынок

| | Значение | Пред. | Неделя | Месяц |
|----------------------|----------|-------|--------|-------|
| MOSPRIME O/N, % | ▼ 5,63 | 6,24 | 5,63 | 6,06 |
| MOSPRIME 1 неделя, % | ▼ 5,98 | 6,67 | 5,98 | 6,06 |
| MOSPRIME 2 недели, % | ▼ 6,31 | 6,87 | 6,31 | 6,08 |
| LIBOR O/N, % | ▼ 0,15 | 0,15 | 0,15 | 0,15 |
| LIBOR 1 месяц, % | ▼ 0,30 | 0,30 | 0,30 | 0,28 |
| LIBOR 3 месяца, % | ▲ 0,58 | 0,58 | 0,58 | 0,54 |

Источник: данные бирж; оценка: Велес Капитал



Внешний рынок

2011 год прошел, проблемы остались. В начале нового года напряженность на мировых площадках в отношении европейского долгового кризиса сохранилась. При этом отсутствие свидетельств об изменении ситуации в ту или иную сторону позволило инвесторам немного отвлечься от этих проблем и обратить внимание на хорошую статистику по США. На этом фоне спрос на рискованные активы немного подрос в начале года.

Новым фактором риска стал Иран. Европы и США предупредили о возможности введении эмбарго на иранскую нефть, если тот не прекратит ядерную программу. В ответ на это последовали угрозы о закрытии Ормузского пролива, через который осуществляется около 40% мировых поставок нефти. Из-за роста политической напряженности котировки нефти сорта Brent взлетели с предновогодних 107-108 долл. за баррель до 113 долл.

Защитные активы по-прежнему в цене, несмотря на укрепление оптимизма. Во вторник на мировых площадках сохранилась положительная динамика благодаря надеждам на смягчение Китаем своей монетарной политики и неплохому старту сезона корпоративной отчетности в США. В отношении Европы также поступили позитивные новости. Во-первых, Fitch заявило о том, что снижение рейтинга Франции в этом году маловероятно, правда потеря Италией и Испанией одной-двух ступеней возможна. Во-вторых, во Франции вышли неожиданно сильные данные по промпроизводству (рост в ноябре на 1,1% vs прогноз снижения на 0,2%).

В Европе также накануне прошла встреча А. Меркель и К. Лагард по насущному вопросу греческого долга. Однако ни к чему, кроме ставших уже привычными договоренностей о продолжении совместной работы по стимулированию экономического роста и снижению безработицы, они не привели, поэтому и влияния на настроения участников не оказали.

Американские индексы по итогам дня прибавили по 0,56-0,9%, европейские – около 2,5%. В то же время котировки Treasuries немного подросли. Доходность 5-ти летнего выпуска опустилась почти на 4 б.п. до 0,85% годовых, 10-ти летнего выпуска – на 10 б.п. до 1,97% годовых, 30-ти летнего выпуска – на 5 б.п. до 3,02% годовых.

→ Проблемы с европейскими госдолгами разбавились напряженностью в Иране.

→ Спрос возрос и на рискованные активы, и на базовые.

Итоги торгов по US Treasuries

| | Д-ть, % г. | Цена, % | Изм. д-ти, б.п. | Изм. цены, б.п. |
|-------|------------|---------|-----------------|-----------------|
| 3М | 0,01 | 0,01 | 0,51 | 0,50 |
| UST5 | 0,85 | 100,11 | 0,81 | -3,91 |
| UST10 | 1,97 | 100,27 | 1,05 | -9,38 |
| UST30 | 3,02 | 101,95 | -0,24 | 4,69 |

Источник: данные бирж; оценка: Велес Капитал



Цены российских евробондов устремились вверх вслед за ростом мировых площадок. Российские еврооблигации после окончания праздников в России и с восстановлением оптимизма в Европе устремились вверх. В лидерах роста во вторник оказались еврооблигации Вымпелкома, прибавившие в среднем 85 б.п. Неплохую динамику продемонстрировали и займы нефтегазовых компаний на фоне роста котировок нефти. Так, евробонды Лукойла, TNK-VP и Газпрома прибавили около 30 б.п. Кроме того, высоким спросом пользовались суверенные выпуски, подорожавшие на полфигуры. Наиболее ликвидный из них выпуск Россия-30 вырос по итогам дня на 72 б.п., закрепившись на уровне 117,22% от номинала. Его спрэд к базовой кривой, в целом, остался на уровне конца прошлого года и накануне составил 249 б.п.

Сегодня мы ожидаем продолжения восстановления спроса на российские еврооблигации в связи с постепенным возвращением отечественных инвесторов с каникул. В то же время отсутствие новых сигналов к продолжению покупок будет сдерживать темпы роста.

Иван Манаенко, Анна Соболева
bonds@veles-capital.ru

Внутренний рынок

Приток бюджетной ликвидности снизил давление на ставки, однако эффект может оказаться краткосрочным. На внутреннем денежном рынке приход бюджетных средств в последних числах декабря помог снизить давление на межбанковские ставки. Так, индикативная MosPrime o/n вчера продолжила снижаться и составила 4,97% годовых, что на 66 б.п. ниже уровня «закрытия» 2011 года и почти на полторы «фигуры» максимального значения в декабре (22-го числа). В то же время недельная ставка, после коррекции в конце декабря, с началом года не только не претерпела изменений, но и прибавила 1 б.п., составив вчера 5,32% годовых.

Совокупные остатки ликвидности потеряли в начале недели 18,8 млрд руб. и на сегодняшнее утро находились на отметке 1,39 трлн руб. Отметим, что последнюю неделю декабря совокупные остатки ликвидности открывали на уровне, лишь незначительно превышающим 1 трлн руб.

Однако в части ключевого на сегодняшний день инструмента предоставления ликвидности, аукционов прямого РЕПО с ЦБ, ситуация на денежном рынке по сути мало изменилась. Так, вчера на утренней сессии банки привлекли 82,2 млрд руб. при том, что спрос превысил объем заключенных сделок более чем в 2 раза. Как и в отдельные дни декабря Банк России предложил участникам на аукционе в начале года более чем скромный лимит, хотя спрос со стороны кредитных организаций явно свидетельствовал о том, что не

➔ Улучшение внешнего фона поддержало рост котировок российских евробондов.

Динамика займа Россия-30 и спреда к UST



➔ Роста рубля и снижения ставок МБК пока недостаточно для восстановления внутреннего рынка.

Динамика индекса облигаций ММВБ



Оферта
АТЭК, 1

2 500



все участники удовлетворили потребность в ресурсах.

На депозитном аукционе Минфина спрос лишь немногим не дотянул до объема предложения в 170 млрд руб., составив 162,2 млрд руб. Средства были привлечены на 19 дн. по средневзвешенной ставке 6,64% годовых. Такая цена выглядит не столь привлекательно по сравнению со ставкой на аукционе прямого РЕПО с ЦБ на неделю — 6,55% годовых, однако в условиях урезания лимита предоставляемых средств ЦБ у участников, вероятно не остается иного выхода.

Положительный эффект от поступления бюджетных средств может быть достаточно краткосрочным, так как в ближайшее время денежный рынок ожидают серьезные испытания. Помимо очередного налогового периода во второй половине месяца банкам предстоит до конца января (с учетом средств, привлеченных на вчерашнем аукционе) погасить 693,2 млрд руб., в том числе 190 млрд руб. — уже сегодня.

Нефть, рынки и возврат депозитов играют в пользу рубля.

На внутреннем валютном рынке рубль получил мощную поддержку от нефтяных котировок, выросших на иранском геополитическом факторе. Курс отечественной валюты укрепился на 33 коп. по отношению к бивалютной корзине, закрывшейся на отметке 35,5 руб. Помимо цены на нефть спросу на рубль способствовали и приближающийся срок возврата депозитов Минфина, да и в целом отсутствие новых негативных новостей на внешних рынках на текущий момент.

Плавное восстановление объемов торгов на внутреннем рынке. Окончание новогодних праздников привело к плавному росту торговой активности на российском долговом рынке. Вместе с тем на внутреннем рынке по-прежнему не наблюдалось единой динамики, несмотря на рост фондового рынка и цен нефть. Наиболее активно в течение дня торговались займы СКБ банк БО-3, Транснефть-3 и Евраз-1, однако, в целом, сделки носили разовый характер.

Сегодня активность участников продолжит восстанавливаться, однако будет значительно сдерживаться сохраняющейся в Европе неопределенностью. На этом фоне динамика котировок российских облигаций, вероятно, будет боковой.

Иван Манаенко, Анна Соболева, Юрий Кравченко
bonds@veles-capital.ru



Итоги торгов рублевыми облигациями

Лидеры по оборотам

| Выпуск | Цена, % | Изм. цены, б.п. | Об. торг., млн руб. | Кол-во сделок | Эф. дох. % год. | Дюр., лет |
|----------------------|---------|-----------------|---------------------|---------------|-----------------|-----------|
| ОФЗ-25072 | 100,74 | -0,00 | 1 567,28 | 12 | 6,50 | 0,99 |
| Московская Обл-7 | 99,46 | - | 1 258,83 | 5 | 7,93 | 2,08 |
| РЖД-18 | 105,80 | - | 947,87 | 7 | 7,78 | 2,41 |
| ФСК-19 | 97,32 | - | 798,42 | 8 | 8,67 | 5,00 |
| Внешэкономбанк-9 | 96,83 | - | 783,48 | 9 | 9,01 | 3,57 |
| ХКФ Банк-6 | 98,66 | - | 689,58 | 5 | 9,60 | 0,90 |
| АИФ Финанс-2 | 100,05 | - | 639,01 | 4 | 13,07 | 0,92 |
| ОФЗ-26204 | 97,00 | 0,40 | 633,83 | 23 | 8,29 | 4,92 |
| ЕвразХолдинг-7 | 98,00 | - | 611,82 | 4 | 9,16 | 3,73 |
| Мечел-13 | 100,50 | - | 555,19 | 3 | 10,07 | 3,04 |
| ФСК-13 | 98,31 | - | 554,04 | 5 | 8,96 | 6,64 |
| ТрансКредитБанк БО-1 | 98,20 | - | 515,55 | 3 | 9,06 | 1,74 |
| Внешэкономбанк-6 | 94,25 | - | 480,21 | 18 | 9,09 | 4,64 |
| СКБ-банк БО-3 | 100,00 | - | 449,74 | 6 | 9,31 | 0,39 |
| ХКФ Банк-7 | 99,50 | - | 438,38 | 3 | 11,11 | 0,30 |
| Мечел-19 | 99,08 | - | 389,01 | 5 | 8,84 | 3,75 |
| Райффайзенбанк БО-07 | 99,91 | - | 359,11 | 3 | 7,69 | 1,77 |
| Татфондбанк-5 | 99,00 | - | 357,03 | 4 | 14,23 | 0,19 |
| ЕвроХим-3 | 100,06 | - | 338,04 | 3 | 8,40 | 3,35 |
| НЛМК БО-6 | 99,20 | - | 337,28 | 2 | 8,66 | 1,09 |
| РусГидро-1 | 98,14 | - | 322,48 | 4 | 8,70 | 3,64 |
| ЕвразХолдинг-2 | 100,13 | - | 303,94 | 6 | 10,14 | 3,20 |
| Мечел-17 | 99,00 | - | 303,22 | 5 | 8,86 | 3,74 |
| ЕвразХолдинг-1 | 100,33 | - | 300,53 | 14 | 11,35 | 1,14 |
| Внешпромбанк БО-1 | 100,00 | - | 300,00 | 1 | 12,06 | 0,88 |

Лидеры по количеству сделок

| Выпуск | Цена, % | Изм. цены, б.п. | Об. торг., млн руб. | Кол-во сделок | Эф. дох. % год. | Дюр., лет |
|---------------------------|---------|-----------------|---------------------|---------------|-----------------|-----------|
| Апт36.6-2 | 100,65 | - | 10,28 | 48 | 16,38 | 0,27 |
| ОФЗ-26204 | 97,00 | 0,40 | 633,83 | 23 | 8,29 | 4,92 |
| Газпром-11 | 112,98 | - | 12,72 | 20 | 7,98 | 2,17 |
| СУЭК Финанс-1 | 100,26 | - | 1,49 | 20 | 9,37 | 1,43 |
| РусГидро-2 | 99,36 | - | 66,52 | 19 | 8,34 | 3,65 |
| Башнефть БО-1 | 100,12 | - | 213,22 | 18 | 9,49 | 1,77 |
| Внешэкономбанк-6 | 94,25 | - | 480,21 | 18 | 9,09 | 4,64 |
| Копейка-2 | 100,66 | - | 2,65 | 17 | 9,72 | 0,10 |
| Ростелеком-11 | 103,05 | - | 104,05 | 17 | 12,62 | 4,66 |
| РУСАЛ-7 | 92,98 | - | 142,04 | 17 | 12,47 | 1,94 |
| ЕвразХолдинг-1 | 100,33 | - | 300,53 | 14 | 11,35 | 1,14 |
| ТКСБанк БО-3 | 99,08 | - | 10,19 | 14 | 16,16 | 0,58 |
| МИА-4 | 99,96 | - | 0,70 | 13 | 7,61 | 0,75 |
| МТС-5 | 103,25 | - | 12,18 | 13 | 7,56 | 0,53 |
| ОФЗ-25075 | 97,60 | -0,40 | 54,83 | 13 | 7,82 | 3,07 |
| ЧТПЗ БО-1 | 100,14 | - | 2,62 | 13 | 12,43 | 0,41 |
| КБ Ренессанс Капитал БО-3 | 92,35 | - | 18,32 | 12 | 16,11 | 1,44 |
| Красноярский Кр-5 | 100,79 | - | 123,54 | 12 | 9,06 | 2,18 |
| Мечел БО-2 | 99,61 | - | 0,73 | 12 | 10,34 | 1,10 |
| ОФЗ-25072 | 100,74 | -0,00 | 1 567,28 | 12 | 6,50 | 0,99 |
| ОФЗ-25073 | 100,39 | -0,06 | 108,97 | 12 | 6,21 | 0,54 |
| СУ-155-3 | 99,41 | - | 0,23 | 12 | 19,58 | 0,10 |
| МособгазФин-2 | 97,86 | - | 2,15 | 11 | 14,78 | 0,45 |
| МТС-7 | 96,51 | - | 44,08 | 11 | 9,71 | 4,61 |
| ВК-Инвест-3 | 97,50 | - | 175,72 | 10 | 8,72 | 2,32 |

Лидеры роста

| Выпуск | Цена, % | Изм. цены, б.п. | Об. торг., млн руб. | Кол-во сделок | Эф. дох. % год. | Дюр., лет |
|----------------|---------|-----------------|---------------------|---------------|-----------------|-----------|
| ОФЗ-26204 | 97,00 | 0,40 | 633,83 | 23 | 8,29 | 4,92 |
| ОФЗ-26200 | 99,40 | 0,31 | 0,75 | 3 | 6,68 | 1,44 |
| ОФЗ-26206 | 97,08 | 0,18 | 104,57 | 8 | 8,24 | 4,53 |
| ОФЗ-26203 | 96,31 | 0,16 | 116,77 | 7 | 8,03 | 3,86 |
| ОФЗ-26202 | 110,25 | 0,15 | 0,00 | 2 | 7,49 | 2,55 |
| ОФЗ-25078 | 100,27 | 0,12 | 33,19 | 4 | 6,53 | 1,03 |
| ОФЗ-25065 | 106,65 | 0,10 | 0,45 | 2 | 6,39 | 1,14 |
| ОФЗ-26199 | 100,09 | 0,05 | 4,75 | 1 | 6,05 | 0,49 |
| ОФЗ-25079 | 98,09 | 0,05 | 98,09 | 4 | 7,79 | 3,06 |
| ОФЗ-25076 | 99,99 | 0,05 | 12,90 | 3 | 7,22 | 2,01 |
| ING Банк-1 | - | - | - | - | 0,13 | 2,49 |
| ING Банк-2 | - | - | - | - | - | - |
| Uranium One-1 | - | - | - | - | - | - |
| X5-1 | - | - | - | - | 8,11 | 2,29 |
| X5-4 | - | - | - | - | 7,72 | 2,23 |
| Абсолют Банк-5 | 93,00 | - | 1,86 | 4 | 11,54 | 2,27 |
| АВАНГАРД-3 | 99,50 | - | 0,00 | 1 | 9,65 | 0,35 |
| АвтоВАЗ-4 | - | - | - | - | 33,33 | 0,37 |
| АГроСоюз-2 | - | - | - | - | 50,30 | 0,21 |
| АИЖК -10 | - | - | - | - | 9,64 | 3,25 |
| АИЖК -11 | 100,00 | - | 0,01 | 1 | 8,45 | 4,37 |
| АИЖК -12 | - | - | - | - | - | 1,85 |
| АИЖК -13 | 113,60 | - | 1,14 | 1 | - | 5,98 |
| АИЖК -14 | 115,73 | - | 3,47 | 3 | - | 10,84 |
| АИЖК -15 | - | - | - | - | - | 15,95 |

Лидеры падения

| Выпуск | Цена, % | Изм. цены, б.п. | Об. торг., млн руб. | Кол-во сделок | Эф. дох. % год. | Дюр., лет |
|------------------|---------|-----------------|---------------------|---------------|-----------------|-----------|
| Московская Обл-7 | 99,46 | -0,97 | 1 258,83 | 5 | 7,93 | 2,08 |
| ОФЗ-25075 | 97,60 | -0,40 | 54,83 | 13 | 7,82 | 3,07 |
| ОФЗ-25071 | 101,65 | -0,20 | 0,10 | 2 | 7,59 | 2,60 |
| ОФЗ-46017 | 95,16 | -0,13 | 29,40 | 4 | 8,08 | 3,53 |
| ОФЗ-25077 | 98,64 | -0,11 | 25,95 | 7 | 7,90 | 3,44 |
| ОФЗ-25068 | 111,15 | -0,07 | 0,00 | 1 | 7,36 | 2,24 |
| ОФЗ-25073 | 100,39 | -0,06 | 108,97 | 12 | 6,21 | 0,54 |
| ОФЗ-25072 | 100,74 | -0,00 | 1 567,28 | 12 | 6,50 | 0,99 |
| ING Банк-1 | - | - | - | - | 0,13 | 2,49 |
| ING Банк-2 | - | - | - | - | - | - |
| Uranium One-1 | - | - | - | - | - | - |
| X5-1 | - | - | - | - | 8,11 | 2,29 |
| X5-4 | - | - | - | - | 7,72 | 2,23 |
| Абсолют Банк-5 | 93,00 | - | 1,86 | 4 | 11,54 | 2,27 |
| АВАНГАРД-3 | 99,50 | - | 0,00 | 1 | 9,65 | 0,35 |
| АвтоВАЗ-4 | - | - | - | - | 33,33 | 0,37 |
| АГроСоюз-2 | - | - | - | - | 50,30 | 0,21 |
| АИЖК -10 | - | - | - | - | 9,64 | 3,25 |
| АИЖК -11 | 100,00 | - | 0,01 | 1 | 8,45 | 4,37 |
| АИЖК -12 | - | - | - | - | - | 1,85 |
| АИЖК -13 | 113,60 | - | 1,14 | 1 | - | 5,98 |
| АИЖК -14 | 115,73 | - | 3,47 | 3 | - | 10,84 |
| АИЖК -15 | - | - | - | - | - | 15,95 |
| АИЖК -16 | - | - | - | - | 8,53 | 5,44 |
| АИЖК -17 | - | - | - | - | 7,88 | 2,03 |



Атлас рынка государственных и муниципальных облигаций

ОФЗ

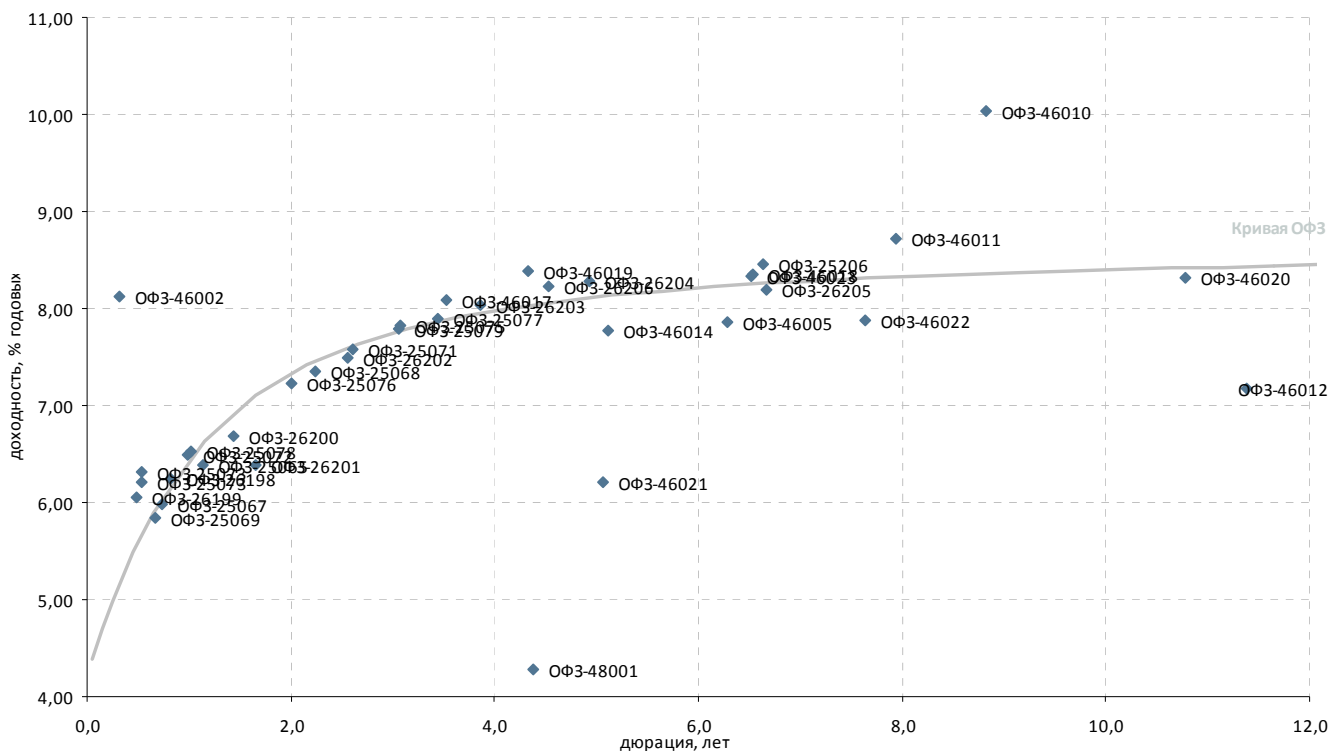

| Выпуск | Купон, % год. | Оферта** | Погашение | Цена, % | Изм. цены, б.п. | Объем торгов, тыс руб. | Эф. дох-ть, % год. | Дюрация, лет | Спрэд к крив. ОФЗ | Рейтинг ликвидн. |
|---------------------|---------------|----------|------------|----------|-----------------|------------------------|--------------------|--------------|-------------------|------------------|
| Гособлигации | | | | | | | | | | |
| ОФЗ-25064 | 11,90 | - | 18.01.2012 | - | - | - | - | 0,02 | - | 72 |
| ОФЗ-25065 | 12,00 | - | 27.03.2013 | ▲ 106,65 | 0,10 | 449 | 6,39 | 1,14 | - | 48 |
| ОФЗ-25067 | 11,30 | - | 17.10.2012 | - | - | - | 5,99 | 0,73 | - | 64 |
| ОФЗ-25068 | 12,00 | - | 20.08.2014 | ▼ 111,15 | -0,07 | 1 | 7,36 | 2,24 | - | 57 |
| ОФЗ-25069 | 10,80 | - | 19.09.2012 | - | - | - | 5,84 | 0,67 | - | 43 |
| ОФЗ-25071 | 8,10 | - | 26.11.2014 | ▼ 101,65 | -0,20 | 103 | 7,59 | 2,60 | - | 35 |
| ОФЗ-25072 | 7,15 | - | 23.01.2013 | ▼ 100,74 | -0,00 | 1 567 280 | 6,50 | 0,99 | 8 | 75 |
| ОФЗ-25073 | 6,85 | - | 01.08.2012 | ▼ 100,39 | -0,06 | 108 967 | 6,21 | 0,54 | 53 | 87 |
| ОФЗ-25073 | 6,85 | - | 01.08.2012 | - | - | - | 6,32 | 0,54 | - | - |
| ОФЗ-25075 | 6,88 | - | 15.07.2015 | ▼ 97,60 | -0,40 | 54 835 | 7,82 | 3,07 | 5 | 57 |
| ОФЗ-25076 | 7,10 | - | 13.03.2014 | ▲ 99,99 | 0,05 | 12 901 | 7,22 | 2,01 | - | 91 |
| ОФЗ-25077 | 7,35 | - | 20.01.2016 | ▼ 98,64 | -0,11 | 25 954 | 7,90 | 3,44 | 3 | 94 |
| ОФЗ-25078 | 6,70 | - | 06.02.2013 | ▲ 100,27 | 0,12 | 33 189 | 6,53 | 1,03 | 6 | 89 |
| ОФЗ-25079 | 7,00 | - | 03.06.2015 | ▲ 98,09 | 0,05 | 98 086 | 7,79 | 3,06 | 2 | 85 |
| ОФЗ-25206 | 7,60 | - | 14.04.2021 | - | - | - | 8,46 | 6,64 | - | - |
| ОФЗ-26197 | 6,00 | - | 05.10.2012 | - | - | - | - | - | - | - |
| ОФЗ-26198 | 6,00 | - | 02.11.2012 | - | - | - | 6,25 | 0,81 | 8 | 63 |
| ОФЗ-26199 | 6,10 | - | 11.07.2012 | ▲ 100,09 | 0,05 | 4 754 | 6,05 | 0,49 | 48 | 48 |
| ОФЗ-26200 | 6,10 | - | 17.07.2013 | ▲ 99,40 | 0,31 | 747 | 6,68 | 1,44 | - | 30 |
| ОФЗ-26201 | 6,55 | - | 16.10.2013 | - | - | - | 6,39 | 1,66 | - | 16 |
| ОФЗ-26202 | 11,20 | - | 17.12.2014 | ▲ 110,25 | 0,15 | 2 | 7,49 | 2,55 | - | 54 |
| ОФЗ-26203 | 6,90 | - | 03.08.2016 | ▲ 96,31 | 0,16 | 116 775 | 8,03 | 3,86 | 8 | 85 |
| ОФЗ-26204 | 7,50 | - | 15.03.2018 | ▲ 97,00 | 0,40 | 633 828 | 8,29 | 4,92 | 18 | 95 |
| ОФЗ-26205 | 7,60 | - | 14.04.2021 | - | - | - | 8,19 | 6,67 | - | 57 |
| ОФЗ-26206 | 7,40 | - | 14.06.2017 | ▲ 97,08 | 0,18 | 104 567 | 8,24 | 4,53 | 18 | 95 |
| ОФЗ-46002 | 8,00 | - | 08.08.2012 | - | - | - | 8,13 | 0,32 | 296 | 15 |
| ОФЗ-46005 | - | - | 09.01.2019 | - | - | - | 7,86 | 6,29 | - | 16 |
| ОФЗ-46010 | - | - | 17.05.2028 | - | - | - | 10,03 | 8,82 | 167 | - |
| ОФЗ-46011 | - | - | 20.08.2025 | - | - | - | 8,73 | 7,95 | 40 | 20 |
| ОФЗ-46012 | 3,74 | - | 05.09.2029 | - | - | - | 7,17 | 11,39 | - | 15 |
| ОФЗ-46014 | 7,00 | - | 29.08.2018 | - | - | - | 7,78 | 5,11 | - | 24 |
| ОФЗ-46017 | 7,00 | - | 03.08.2016 | ▼ 95,16 | -0,13 | 29 403 | 8,08 | 3,53 | 20 | 36 |
| ОФЗ-46018 | 8,00 | - | 24.11.2021 | - | - | - | 8,35 | 6,53 | 10 | 26 |
| ОФЗ-46019 | - | - | 20.03.2019 | - | - | - | 8,39 | 4,32 | 36 | - |
| ОФЗ-46020 | 6,90 | - | 06.02.2036 | - | - | - | 8,31 | 10,78 | - | 24 |
| ОФЗ-46021 | 6,00 | - | 08.08.2018 | - | - | - | 6,21 | 5,07 | - | 24 |
| ОФЗ-46022 | 6,50 | - | 19.07.2023 | - | - | - | 7,88 | 7,65 | - | 21 |
| ОФЗ-46023 | 8,16 | - | 23.07.2026 | - | - | - | 8,33 | 6,52 | 8 | 16 |
| ОФЗ-48001 | 8,50 | - | 31.10.2018 | - | - | - | 4,29 | 4,38 | - | 15 |

* - рейтинг ликвидности рассчитывается на основе данных за 90 дней и обновляется ежедневно; **C- Call, P-Put

Источник: ММВБ; оценка: Велес Капитал



Субфедеральные и муниципальные облигации

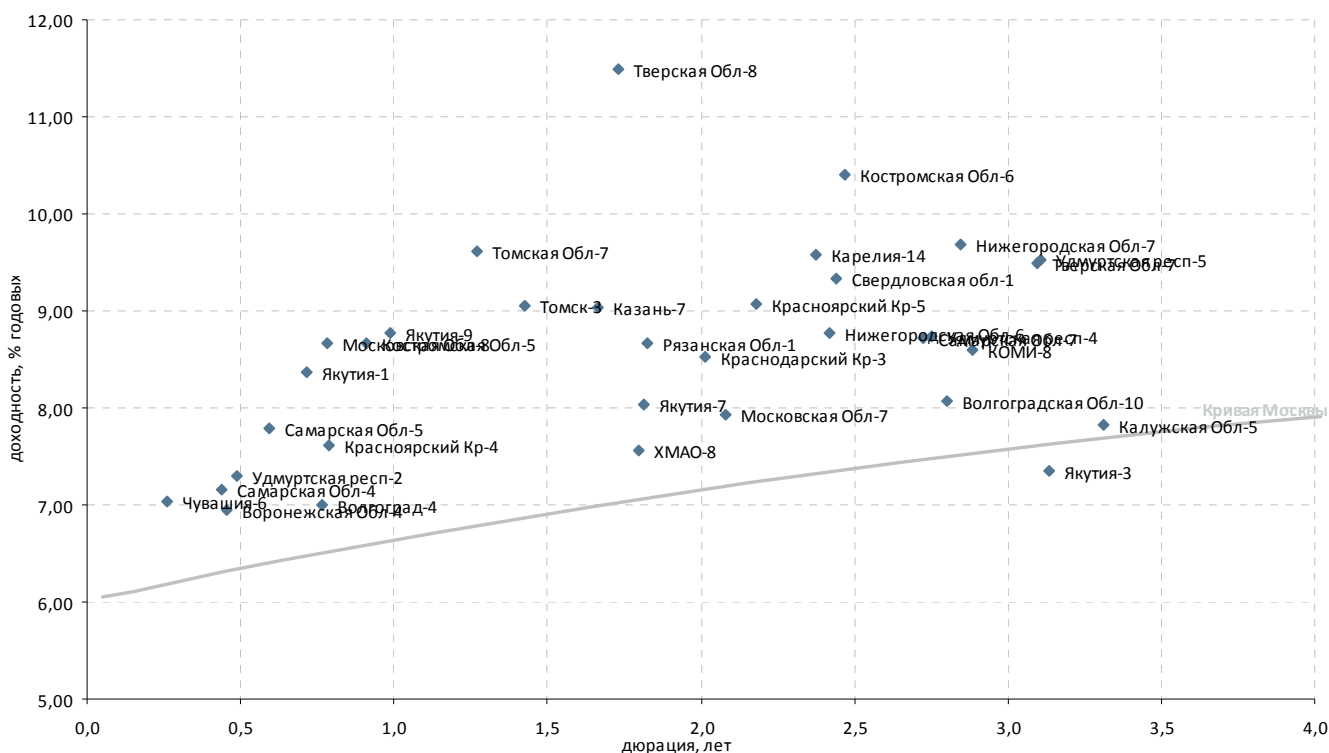

| Выпуск | Купон, % год. | Оферта** | Погашение | Цена, % | Изм. цены б.п. | Объем торгов, тыс руб. | Эф. дох-ть, % год. | Дюрация, лет | Спрэд к крив. РФЗ | Рейтинг ликвидн. |
|----------------------|---------------|----------|------------|----------|----------------|------------------------|--------------------|--------------|-------------------|------------------|
| Регионы | | | | | | | | | | |
| Волгоград-4 | 17,50 | - | 07.11.2012 | - 108,49 | - | 705 | 6,99 | 0,77 | 49 | 20 |
| Волгоградская Обл-10 | 7,75 | - | 04.05.2016 | - | - | - | 8,07 | 2,80 | 57 | 9 |
| Воронежская Обл-4 | 9,00 | - | 25.06.2012 | - | - | - | 6,95 | 0,45 | 64 | 9 |
| Казань-7 | 8,75 | - | 17.12.2014 | - | - | - | 9,04 | 1,66 | 204 | 7 |
| Калужская Обл-5 | 8,20 | - | 19.05.2016 | - | - | - | 7,82 | 3,31 | 13 | 9 |
| Карелия-14 | 9,99 | - | 30.11.2016 | - 101,23 | - | 57 114 | 9,58 | 2,38 | 225 | 26 |
| КОМИ-8 | 7,00 | - | 03.12.2015 | - | - | - | 8,59 | 2,89 | 105 | 9 |
| Костромская Обл-5 | 9,00 | - | 20.12.2012 | - 100,54 | - | 521 | 8,67 | 0,91 | 208 | 15 |
| Костромская Обл-6 | 9,50 | - | 17.11.2016 | - 98,73 | - | 49 365 | 10,40 | 2,47 | 303 | 42 |
| Краснодарский Кр-3 | 8,30 | - | 27.09.2014 | - 99,55 | - | 299 | 8,53 | 2,01 | 136 | 14 |
| Красноярский Кр-4 | 10,64 | - | 08.11.2012 | - | - | - | 7,61 | 0,79 | 110 | 24 |
| Красноярский Кр-5 | 9,50 | - | 29.11.2016 | - 100,79 | - | 123 544 | 9,06 | 2,18 | 182 | 79 |
| Московская Обл-7 | 8,00 | - | 16.04.2014 | ▼ 99,46 | -0,97 | 1 258 833 | 7,93 | 2,08 | 47 | 90 |
| Московская Обл-8 | 9,00 | - | 11.06.2013 | - 100,38 | - | 1 886 | 8,66 | 0,78 | 215 | 25 |
| Московская Обл-9 | 17,90 | - | 15.03.2012 | - | - | - | 3,99 | 0,18 | - | 18 |
| Нижегородская Обл-5 | 12,75 | - | 02.12.2012 | - | - | - | 3,86 | 0,86 | - | 13 |
| Нижегородская Обл-6 | 8,50 | - | 07.10.2015 | - 99,25 | - | 250 | 8,78 | 2,42 | 143 | 12 |
| Нижегородская Обл-7 | 9,95 | - | 16.11.2016 | - 101,05 | - | 80 840 | 9,69 | 2,85 | 216 | 76 |
| Рязанская Обл-1 | 8,55 | - | 27.11.2014 | - | - | - | 8,66 | 1,82 | 158 | 12 |
| Самарская Обл-4 | 6,98 | - | 20.06.2012 | - 100,00 | - | 5 000 | 7,16 | 0,44 | 86 | 18 |
| Самарская Обл-5 | 9,30 | - | 19.12.2013 | - | - | - | 7,80 | 0,59 | 140 | 18 |
| Самарская Обл-7 | 7,49 | - | 30.11.2016 | - 97,45 | - | 62 044 | 8,72 | 2,73 | 124 | 29 |
| Свердловская обл-1 | 9,27 | - | 11.12.2016 | - 100,36 | - | 86 052 | 9,33 | 2,44 | 198 | 58 |
| Тверская Обл-7 | 8,50 | - | 15.12.2015 | - 97,95 | - | 1 962 | 9,50 | 3,09 | 188 | 18 |
| Тверская Обл-8 | 15,00 | - | 26.12.2013 | - | - | - | 11,50 | 1,73 | 447 | 16 |
| Томск-3 | 10,63 | - | 23.06.2014 | - 101,99 | - | 4 | 9,05 | 1,43 | 217 | 13 |
| Томская Обл-7 | 12,00 | - | 27.11.2013 | - | - | - | 9,62 | 1,27 | 283 | 8 |
| Удмуртская респ-2 | 8,40 | - | 15.07.2012 | - | - | - | 7,30 | 0,49 | 97 | 12 |
| Удмуртская респ-4 | 8,60 | - | 25.11.2015 | - | - | - | 8,74 | 2,75 | 125 | 9 |
| Удмуртская респ-5 | 10,15 | - | 24.11.2016 | - 102,50 | - | 288 025 | 9,53 | 3,11 | 191 | 52 |
| ХМАО-8 | 10,80 | - | 19.12.2013 | - 105,99 | - | 541 | 7,56 | 1,80 | 50 | 7 |
| Чувашия-6 | 7,24 | - | 17.04.2012 | - | - | - | 7,03 | 0,26 | 85 | 9 |
| Якутия-1 | 7,95 | - | 11.04.2013 | - | - | - | 8,37 | 0,72 | 190 | 7 |
| Якутия-3 | 7,95 | - | 20.05.2016 | - | - | - | - | 3,03 | - | - |
| Якутия-3 | 7,95 | - | 20.05.2016 | - 102,50 | - | 46 119 | 7,35 | 3,14 | - | 2 |
| Якутия-7 | 7,80 | - | 17.04.2014 | - 99,99 | - | 7 | 8,04 | 1,81 | 97 | 11 |
| Якутия-9 | 9,75 | - | 19.09.2013 | - | - | - | 8,77 | 0,99 | 214 | 11 |

* - рейтинг ликвидности рассчитывается на основе данных за 90 дней и обновляется ежедневно; **C- Call, P-Put

Источник: ММВБ; оценка: Велес Капитал



Атлас рынка корпоративных облигаций

Нефть и газ

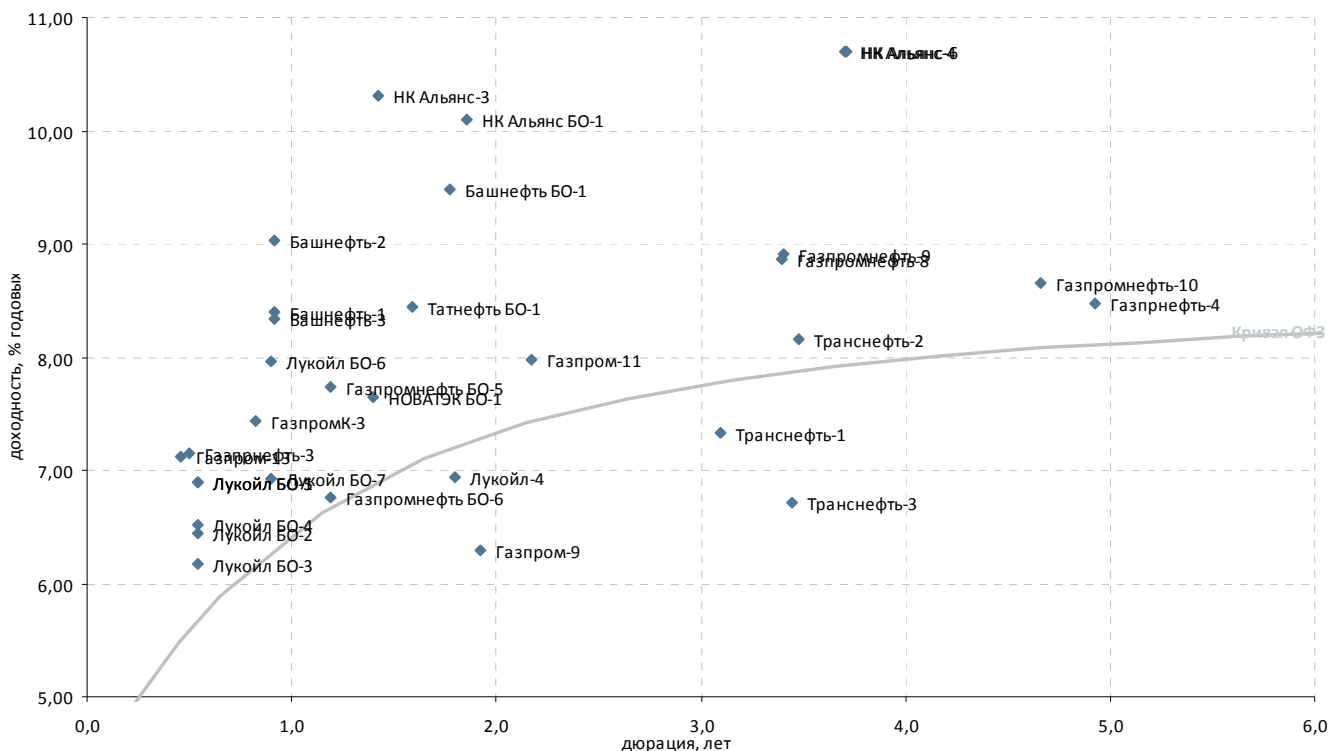

| Выпуск | Купон, % год. | Оферта** | Погашение | Цена, % | Изм. цены, б.п. | Объем торгов, тыс. руб. | Эф. дох-ть, % год. | Дюрация, лет | Спрэд к крив. ОФЗ | Рейтинг ликвидн. |
|---------------------|---------------|------------|--------------|----------|-----------------|-------------------------|--------------------|--------------|-------------------|------------------|
| Нефть и газ | | | | | | | | | | |
| Башнефть БО-1 | 9,35 | 05.12.2013 | P 02.12.2014 | - 100,12 | - | 213 219 | 9,49 | 1,77 | 230 | 80 |
| Башнефть-1 | 12,50 | 21.12.2012 | P 13.12.2016 | ▼ 103,80 | -0,20 | 9 | 8,40 | 0,92 | 207 | 44 |
| Башнефть-2 | 12,50 | 21.12.2012 | P 13.12.2016 | - 103,25 | - | 577 | 9,02 | 0,92 | 270 | 49 |
| Башнефть-3 | 12,50 | 21.12.2012 | P 13.12.2016 | - 103,85 | - | 86 569 | 8,34 | 0,92 | 202 | 62 |
| Газпрнефть-3 | 14,75 | 23.07.2012 | P 12.07.2016 | - 103,96 | - | 98 169 | 7,15 | 0,50 | 157 | 55 |
| Газпрнефть-4 | 8,20 | 16.04.2018 | P 09.04.2019 | - 99,50 | - | 183 089 | 8,47 | 4,93 | 36 | 32 |
| Газпром-11 | 13,75 | - | 24.06.2014 | - 112,98 | - | 12 718 | 7,98 | 2,17 | 55 | 34 |
| Газпром-13 | 13,12 | - | 26.06.2012 | - 102,70 | - | 21 208 | 7,13 | 0,46 | 162 | 46 |
| Газпром-9 | 7,23 | - | 12.02.2014 | - | - | - | 6,29 | 1,93 | - | 10 |
| ГазпромК-3 | 7,50 | 15.11.2012 | P 06.11.2014 | - 100,15 | - | 118 076 | 7,43 | 0,83 | 124 | 86 |
| Газпромнефть БО-5 | 7,15 | - | 09.04.2013 | - 99,46 | - | 238 690 | 7,74 | 1,19 | 107 | 30 |
| Газпромнефть БО-6 | 7,15 | - | 09.04.2013 | - | - | - | 6,76 | 1,19 | 9 | 18 |
| Газпромнефть-10 | 8,90 | 05.02.2018 | P 26.01.2021 | - 101,96 | - | 275 002 | 8,66 | 4,66 | 58 | 26 |
| Газпромнефть-8 | 8,50 | - | 02.02.2016 | - 99,39 | - | 1 939 | 8,87 | 3,40 | 101 | 37 |
| Газпромнефть-9 | 8,50 | 08.02.2016 | P 26.01.2021 | - 99,25 | - | 36 035 | 8,91 | 3,41 | 105 | 35 |
| Итера | 8,50 | - | 20.11.2012 | - | - | - | 12,61 | 0,84 | 640 | 9 |
| Лукойл БО-1 | 13,35 | - | 06.08.2012 | - 103,60 | - | 103 600 | 6,89 | 0,54 | 122 | 24 |
| Лукойл БО-2 | 13,35 | - | 06.08.2012 | - 103,85 | - | 108 275 | 6,44 | 0,54 | 77 | 19 |
| Лукойл БО-3 | 13,35 | - | 06.08.2012 | - | - | - | 6,17 | 0,54 | 50 | 25 |
| Лукойл БО-4 | 13,35 | - | 06.08.2012 | - | - | - | 6,52 | 0,54 | 84 | 24 |
| Лукойл БО-5 | 13,35 | - | 06.08.2012 | - 103,60 | - | 2 072 | 6,89 | 0,54 | 122 | 17 |
| Лукойл БО-6 | 9,20 | - | 13.12.2012 | - 101,20 | - | 2 | 7,97 | 0,90 | 166 | 18 |
| Лукойл БО-7 | 9,20 | - | 13.12.2012 | - | - | - | 6,92 | 0,90 | 62 | 18 |
| Лукойл-4 | 7,40 | - | 05.12.2013 | - | - | - | 6,94 | 1,80 | - | 15 |
| НК Альянс БО-1 | 9,25 | - | 04.02.2014 | - 98,87 | - | 481 | 10,10 | 1,86 | 286 | 30 |
| НК Альянс-3 | 9,75 | 01.08.2013 | P 21.07.2020 | - | - | - | 10,31 | 1,42 | 340 | 29 |
| НК Альянс-4 | 8,85 | 09.06.2016 | P 01.06.2021 | - 94,50 | - | 70 875 | 10,71 | 3,70 | 278 | 27 |
| НК Альянс-6 | 8,85 | 15.06.2016 | P 04.06.2021 | - 94,50 | - | 70 875 | 10,70 | 3,71 | 278 | 20 |
| НОВАТЭК БО-1 | 7,50 | - | 25.06.2013 | - 99,99 | - | 2 | 7,65 | 1,40 | 76 | 14 |
| Сахатранснефтегаз-2 | 12,20 | - | 26.07.2013 | - | - | - | 12,57 | 1,37 | 570 | 17 |
| Татнефть БО-1 | 7,25 | - | 20.09.2013 | - | - | - | 8,44 | 1,59 | 139 | 17 |
| Транснефть-1 | 10,00 | 20.05.2015 | P 13.05.2019 | - | - | - | 7,34 | 3,10 | - | 35 |
| Транснефть-2 | 9,75 | 08.10.2015 | P 01.10.2019 | - | - | - | 8,16 | 3,48 | 29 | 15 |
| Транснефть-3 | 10,15 | 25.09.2015 | P 18.09.2019 | - 109,25 | - | 219 072 | 6,71 | 3,45 | - | 89 |

* - рейтинг ликвидности рассчитывается на основе данных за 90 дней и обновляется ежедневно; **C- Call, P-Put

Источник: ММВБ; оценка: Велес Капитал



Электроэнергетика

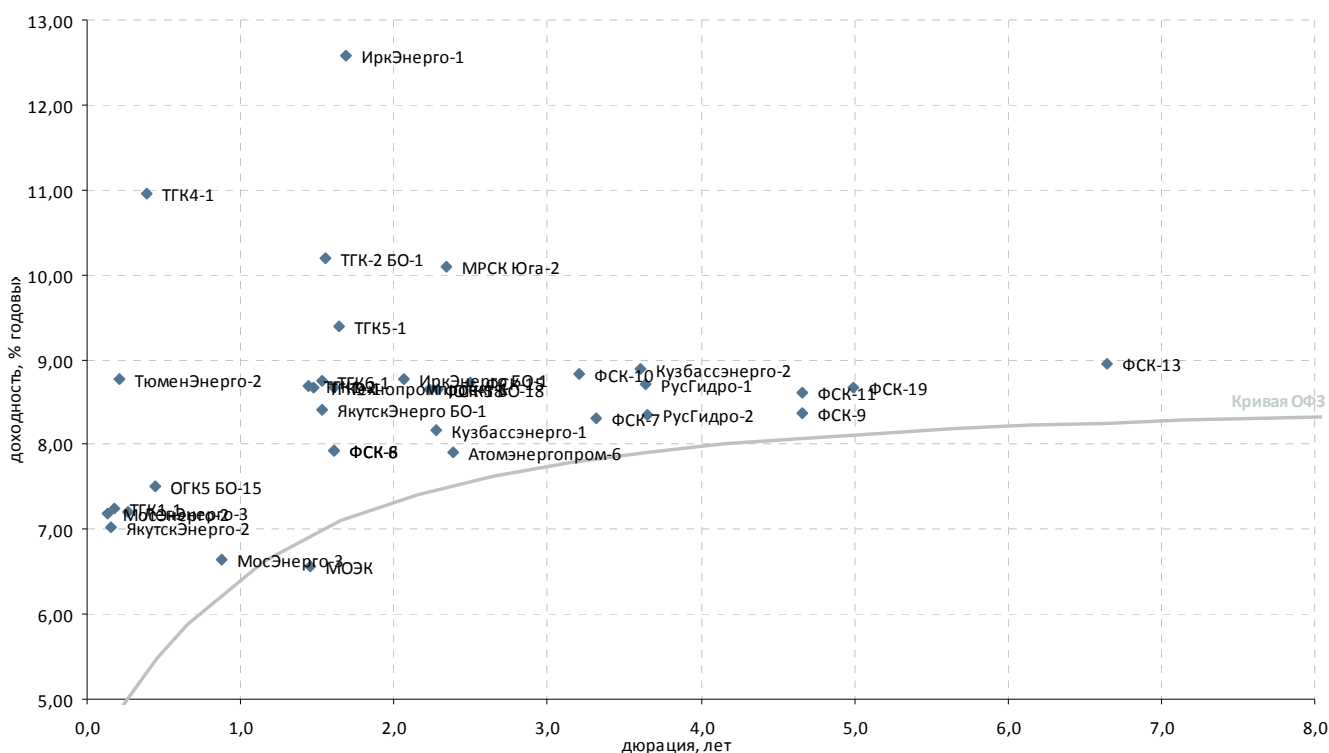

| Выпуск | Купон, % год. | Оферта** | Погашение | Цена, % | Изм. цены, б.п. | Объем торгов, тыс руб. | Эф. дох-ть, % год. | Дюрация, лет | Спрэд к крив. ОФЗ | Рейтинг ликвидн. | |
|---|---------------|------------|--------------|---------|-----------------|------------------------|--------------------|--------------|-------------------|------------------|----|
| Генерирующие компании | | | | | | | | | | | |
| Атомэнергопром-6 | 7,50 | - | 15.08.2014 | - | - | - | 7,91 | 2,39 | 38 | 24 | |
| Кузбассэнерго-1 | 8,05 | 26.06.2014 | Р 14.06.2021 | - | - | - | 8,16 | 2,27 | 69 | 11 | |
| Кузбассэнерго-2 | 8,70 | 26.04.2016 | Р 15.04.2021 | - | - | - | 8,89 | 3,61 | 99 | 6 | |
| ЛенЭнерго-2 | 8,54 | - | 27.01.2012 | - | 100,25 | - | 2,72 | 0,04 | - | 20 | |
| ЛенЭнерго-3 | 8,02 | - | 18.04.2012 | - | - | - | 7,20 | 0,27 | 216 | 10 | |
| МосЭнерго-2 | 7,65 | 01.03.2012 | Р 18.02.2016 | - | 100,07 | - | 26 068 | 7,18 | 0,14 | 253 | 39 |
| МосЭнерго-3 | 10,25 | 06.12.2012 | Р 28.11.2014 | - | - | - | 6,64 | 0,88 | 37 | 19 | |
| ОГК5 БО-15 | 7,50 | 21.06.2012 | Р 18.06.2013 | - | 100,05 | - | 25 013 | 7,51 | 0,44 | 203 | 30 |
| ОГК5 БО-18 | 7,10 | - | 25.06.2014 | - | - | - | 8,66 | 2,29 | 117 | 4 | |
| ОГК6-1 | 7,25 | - | 19.04.2012 | - | - | - | - | - | - | - | |
| РусГидро-1 | 8,00 | 22.04.2016 | Р 12.04.2021 | - | 98,14 | - | 322 484 | 8,70 | 3,64 | 79 | 65 |
| РусГидро-2 | 8,00 | 22.04.2016 | Р 12.04.2021 | - | 99,36 | - | 66 515 | 8,34 | 3,65 | 43 | 43 |
| ТГК10-2 | 6,50 | 10.02.2012 | Р 06.02.2013 | - | - | - | - | 20,03 | 0,08 | 1 554 | 2 |
| ТГК1-1 | 8,50 | 15.03.2012 | Р 11.03.2014 | - | - | - | - | 7,25 | 0,18 | 248 | 11 |
| ТГК1-2 | 6,70 | 08.07.2013 | Р 01.07.2014 | - | - | - | - | 8,70 | 1,44 | 177 | 7 |
| ТГК-2 БО-1 | 9,00 | - | 17.09.2013 | - | - | - | - | 10,19 | 1,56 | 316 | 18 |
| ТГК4-1 | 8,00 | - | 31.05.2012 | - | - | - | - | 10,95 | 0,39 | 561 | 2 |
| ТГК5-1 | 8,75 | 16.10.2013 | Р 06.10.2017 | - | 99,30 | - | 1 | 9,39 | 1,64 | 229 | 14 |
| ТГК-6 Инвест | 7,50 | - | 21.02.2012 | - | - | - | - | - | 0,11 | - | 0 |
| ТГК6-1 | 8,30 | 03.09.2013 | Р 24.08.2017 | - | 99,60 | - | 1 | 8,74 | 1,53 | 174 | 10 |
| ТГК9-1 | 8,10 | 15.08.2013 | Р 07.08.2017 | - | 99,42 | - | 103 | 8,67 | 1,48 | 171 | 19 |
| Технопромпроект-1 | 8,50 | 03.10.2013 | Р 28.09.2016 | - | - | - | - | 8,67 | 1,61 | 160 | 3 |
| ТюменЭнерго-2 | 8,70 | - | 29.03.2012 | - | - | - | - | 8,78 | 0,21 | 389 | 16 |
| Вертикально-интегрированные компании | | | | | | | | | | | |
| ИркЭнерго БО-1 | 7,60 | - | 08.04.2014 | - | 98,00 | - | 1 | 8,78 | 2,06 | 141 | 9 |
| ИркЭнерго-1 | 15,50 | - | 28.11.2013 | - | - | - | - | 12,58 | 1,68 | 546 | - |
| ЯкутскЭнерго БО-1 | 8,25 | - | 03.09.2013 | - | - | - | - | 8,41 | 1,53 | 140 | 15 |
| ЯкутскЭнерго-2 | 10,30 | - | 09.03.2012 | - | - | - | - | 7,02 | 0,16 | 231 | 9 |
| Сетевые компании | | | | | | | | | | | |
| МРСК Юга-2 | 8,10 | - | 26.08.2014 | - | 96,00 | - | 495 | 10,10 | 2,34 | 259 | 11 |
| ФСК-10 | 7,75 | 24.09.2015 | Р 15.09.2020 | - | 97,19 | - | 437 | 8,83 | 3,21 | 102 | 26 |
| ФСК-11 | 7,99 | 24.10.2017 | Р 16.10.2020 | - | - | - | - | 8,61 | 4,66 | 53 | 16 |
| ФСК-13 | 8,50 | - | 22.06.2021 | - | 98,31 | - | 554 036 | 8,96 | 6,64 | 70 | 53 |
| ФСК-15 | 8,75 | 28.10.2014 | Р 12.10.2023 | - | 100,50 | - | 1 | 8,72 | 2,50 | 114 | 85 |
| ФСК-18 | 8,50 | 17.06.2014 | Р 27.11.2023 | - | 100,05 | - | 143 479 | 8,65 | 2,23 | 119 | 79 |
| ФСК-19 | 7,95 | 18.07.2018 | Р 06.07.2023 | - | 97,32 | - | 798 419 | 8,67 | 5,00 | 56 | 76 |
| ФСК-6 | 7,15 | 26.09.2013 | Р 15.09.2020 | - | - | - | - | 7,93 | 1,61 | 86 | 35 |
| ФСК-7 | 7,50 | 27.10.2015 | Р 16.10.2020 | - | - | - | - | 8,31 | 3,32 | 48 | 14 |
| ФСК-8 | 7,15 | 26.09.2013 | Р 15.09.2020 | - | 99,00 | - | 83 910 | 7,93 | 1,61 | 86 | 37 |
| ФСК-9 | 7,99 | 24.10.2017 | Р 16.10.2020 | - | - | - | - | 8,38 | 4,67 | 30 | 10 |
| Прочие электроэнергетика | | | | | | | | | | | |
| МОЭК | 6,35 | - | 25.07.2013 | - | - | - | - | 6,57 | 1,46 | - | 20 |

* - рейтинг ликвидности рассчитывается на основе данных за 90 дней и обновляется ежедневно; **C- Call, P-Put

Источник: ММВБ; оценка: Велес Капитал



Связь

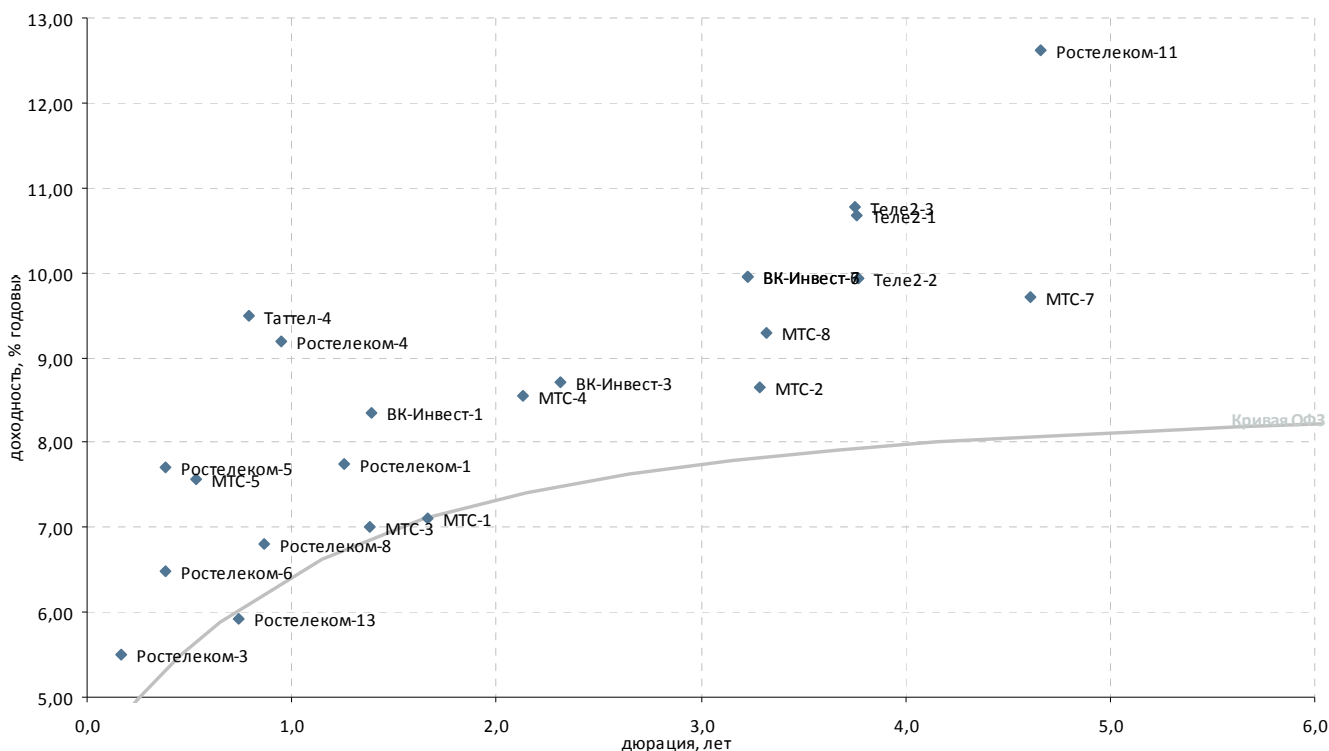

| Выпуск | Купон, % год. | Оферта** | Погашение | Цена, % | Изм. цены, б.п. | Объем торгов, тыс руб. | Эф. дох-ть, % год. | Дюрация, лет | Спрэд к крив. ОФЗ | Рейтинг ликвидн. |
|-------------------------------------|---------------|------------|------------|---------|-----------------|------------------------|--------------------|--------------|-------------------|------------------|
| Традиционные операторы связи | | | | | | | | | | |
| Ростелеком-1 | 6,60 | - | 08.08.2013 | - | - | - | 7,75 | 1,25 | 100 | 6 |
| Ростелеком-10 | 8,93 | - | 21.05.2013 | - | - | - | 0,79 | 0,96 | - | 8 |
| Ростелеком-11 | 11,70 | - | 24.07.2019 | - | 103,05 | 104 048 | 12,62 | 4,66 | 454 | 44 |
| Ростелеком-13 | 6,50 | - | 17.10.2012 | - | - | - | 5,93 | 0,74 | - | 5 |
| Ростелеком-3 | 8,50 | - | 13.03.2012 | - | - | - | 5,51 | 0,17 | 75 | 14 |
| Ростелеком-4 | 6,50 | - | 03.04.2013 | - | - | - | 9,19 | 0,95 | 282 | 5 |
| Ростелеком-5 | 7,60 | - | 30.05.2012 | - | - | - | 7,71 | 0,38 | 238 | 10 |
| Ростелеком-6 | 7,80 | - | 30.05.2012 | - | - | - | 6,48 | 0,38 | 115 | 25 |
| Ростелеком-8 | 6,65 | - | 03.09.2013 | - | - | - | 6,81 | 0,86 | 56 | 0 |
| Таттел-4 | 8,25 | - | 01.11.2012 | - | - | - | 9,50 | 0,79 | 337 | 1 |
| Сотовые операторы | | | | | | | | | | |
| ВК-Инвест-1 | 9,25 | - | 19.07.2013 | - | 101,50 | 153 273 | 8,34 | 1,39 | 146 | 34 |
| ВК-Инвест-3 | 7,40 | - | 08.07.2014 | - | 97,50 | 175 722 | 8,72 | 2,32 | 122 | 74 |
| ВК-Инвест-6 | 8,30 | - | 13.10.2015 | - | - | - | 9,96 | 3,23 | 214 | 53 |
| ВК-Инвест-7 | 8,30 | - | 13.10.2015 | - | - | - | 9,96 | 3,23 | 214 | 59 |
| МТС-1 | 7,00 | - | 17.10.2013 | - | 100,00 | 320 | 7,11 | 1,67 | - | 6 |
| МТС-2 | 7,75 | - | 20.10.2015 | - | 97,67 | 1 | 8,66 | 3,29 | 83 | 39 |
| МТС-3 | 8,00 | 20.06.2013 | 12.06.2018 | - | - | - | 7,00 | 1,38 | 13 | 13 |
| МТС-4 | 7,60 | - | 13.05.2014 | - | 97,98 | 58 388 | 8,56 | 2,13 | 115 | 55 |
| МТС-5 | 14,25 | 24.07.2012 | 19.07.2016 | - | 103,25 | 12 182 | 7,56 | 0,53 | 190 | 89 |
| МТС-7 | 8,70 | - | 07.11.2017 | - | 96,51 | 44 083 | 9,71 | 4,61 | 164 | 57 |
| МТС-8 | 8,15 | 12.11.2015 | 03.11.2020 | - | 97,00 | 296 | 9,29 | 3,32 | 146 | 52 |
| Теле2-1 | 8,40 | 22.06.2016 | 11.06.2021 | - | - | - | 10,67 | 3,76 | 274 | 16 |
| Теле2-2 | 8,40 | 22.06.2016 | 11.06.2021 | - | - | - | 9,93 | 3,77 | 199 | 18 |
| Теле2-3 | 8,40 | 22.06.2016 | 11.06.2021 | - | 92,70 | 42 642 | 10,77 | 3,76 | 283 | 19 |

* - рейтинг ликвидности рассчитывается на основе данных за 90 дней и обновляется ежедневно; **С- Call, P-Put

Источник: ММВБ; оценка: Велес Капитал



Транспорт

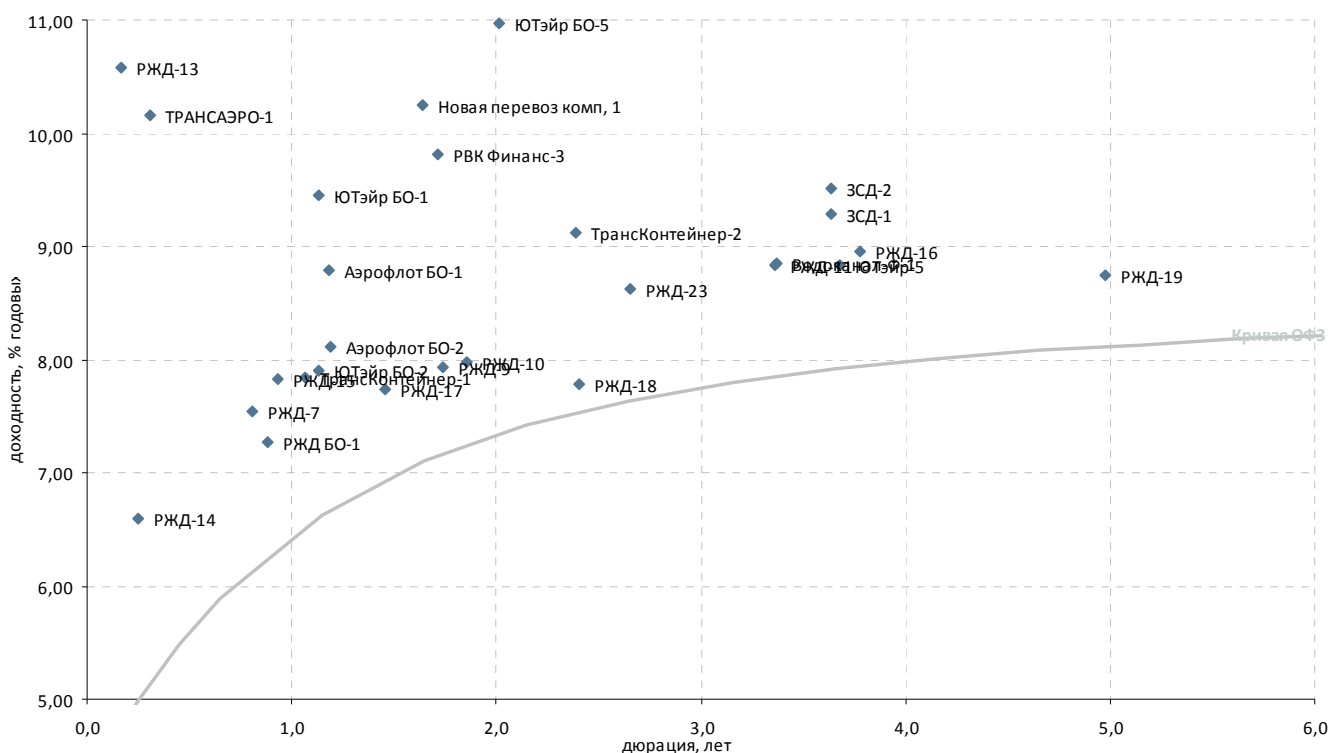

| Выпуск | Купон, % год. | Оферта** | Погашение | Цена, % | Изм. цены, б.п. | Объем торгов, тыс руб. | Эф. дох-ть, % год. | Дюрация, лет | Спрэд к крив. РФЗ | Рейтинг ликвидн. |
|--|---------------|------------|--------------|---------|-----------------|------------------------|--------------------|--------------|-------------------|------------------|
| Авиакомпании | | | | | | | | | | |
| Аэрофлот БО-1 | 7,75 | - | 08.04.2013 | - | - | - | 8,78 | 1,19 | 212 | 20 |
| Аэрофлот БО-2 | 7,75 | - | 08.04.2013 | - | - | - | 8,11 | 1,19 | 144 | 17 |
| ТРАНСАЭРО-1 | 11,85 | 03.05.2012 | P 23.10.2013 | - | 100,55 | - | 10,15 | 0,31 | 501 | 33 |
| ЮТэйр БО-1 | 12,50 | - | 26.03.2013 | - | 103,80 | - | 9,45 | 1,13 | 284 | 8 |
| ЮТэйр БО-2 | 12,50 | - | 26.03.2013 | - | - | - | 7,90 | 1,13 | 129 | 9 |
| ЮТэйр БО-3 | 9,45 | - | 19.12.2013 | - | 113,97 | - | 2,10 | 1,80 | - | 17 |
| ЮТэйр БО-4 | 9,00 | - | 26.03.2014 | - | 92,75 | - | 13,45 | 2,01 | 612 | 15 |
| ЮТэйр БО-5 | 9,00 | - | 26.03.2014 | - | - | - | 10,97 | 2,01 | 362 | 8 |
| ЮТэйр-5 | 9,50 | - | 21.07.2016 | - | - | - | 8,84 | 3,68 | 92 | 13 |
| Остальные транспортные компании | | | | | | | | | | |
| Водоканал-Ф-1 | 8,80 | - | 09.12.2015 | - | - | - | 8,85 | 3,37 | 100 | 6 |
| ЗСД-1 | 8,75 | 29.04.2016 | P 13.05.2031 | - | - | - | 9,29 | 3,64 | 138 | 10 |
| ЗСД-2 | 8,75 | 29.04.2016 | P 13.05.2031 | - | - | - | 9,51 | 3,64 | 160 | 9 |
| МособгазФин-2 | 9,25 | - | 24.06.2012 | - | 97,86 | - | 14,78 | 0,45 | 929 | 32 |
| МосТрАвт | 11,80 | - | 18.12.2012 | - | - | - | 24,29 | 0,91 | 1 798 | 1 |
| Новая перевоз комп, 1 | 9,25 | - | 10.07.2015 | - | - | - | 10,24 | 1,64 | 315 | 8 |
| РВК Финанс-3 | 9,00 | 14.11.2013 | P 09.11.2015 | - | 99,02 | - | 9,81 | 1,72 | 266 | 18 |
| РейлТрансАвто-1 | 17,50 | - | 04.12.2013 | - | - | - | - | - | - | - |
| РЖД БО-1 | 9,40 | - | 05.12.2012 | - | 101,92 | - | 7,28 | 0,88 | 100 | 24 |
| РЖД-10 | 15,00 | - | 06.03.2014 | - | 113,93 | - | 7,97 | 1,85 | 73 | 73 |
| РЖД-11 | 7,80 | - | 18.11.2015 | - | 97,26 | - | 8,83 | 3,36 | 98 | 23 |
| РЖД-12 | 0,10 | 26.05.2012 | P 16.05.2019 | - | 98,57 | - | 4,05 | 0,37 | - | 50 |
| РЖД-13 | 0,10 | 12.03.2012 | P 06.03.2014 | - | - | - | 10,58 | 0,17 | 583 | 18 |
| РЖД-14 | 9,98 | 12.04.2012 | P 07.04.2015 | - | 100,84 | - | 6,60 | 0,25 | 160 | 85 |
| РЖД-15 | 10,38 | 26.12.2012 | P 20.06.2016 | - | - | - | 7,83 | 0,93 | 148 | 76 |
| РЖД-16 | 7,90 | 08.06.2016 | P 05.06.2017 | - | 96,91 | - | 8,95 | 3,77 | 101 | 67 |
| РЖД-17 | 10,80 | 24.07.2013 | P 16.07.2018 | - | - | - | 7,74 | 1,46 | 79 | 16 |
| РЖД-18 | 11,00 | 23.07.2014 | P 15.07.2019 | - | 105,80 | - | 7,78 | 2,41 | 25 | 31 |
| РЖД-19 | 8,15 | 18.07.2018 | P 08.07.2024 | - | - | - | 8,74 | 4,98 | 62 | 12 |
| РЖД-23 | 9,00 | 05.02.2015 | P 16.01.2025 | - | 101,48 | - | 8,62 | 2,65 | 98 | 41 |
| РЖД-7 | 7,55 | - | 07.11.2012 | - | 100,10 | - | 7,54 | 0,81 | 138 | 12 |
| РЖД-9 | 6,90 | - | 13.11.2013 | - | - | - | 7,93 | 1,74 | 77 | 32 |
| ТрансКонтейнер-1 | 9,50 | - | 26.02.2013 | - | 101,90 | - | 7,84 | 1,06 | 132 | 3 |
| ТрансКонтейнер-2 | 8,80 | - | 04.06.2015 | - | - | - | 9,12 | 2,39 | 159 | 7 |

* - рейтинг ликвидности рассчитывается на основе данных за 90 дней и обновляется ежедневно; **С: Call, P:Put

Источник: ММВБ; оценка: Велес Капитал



Торговля

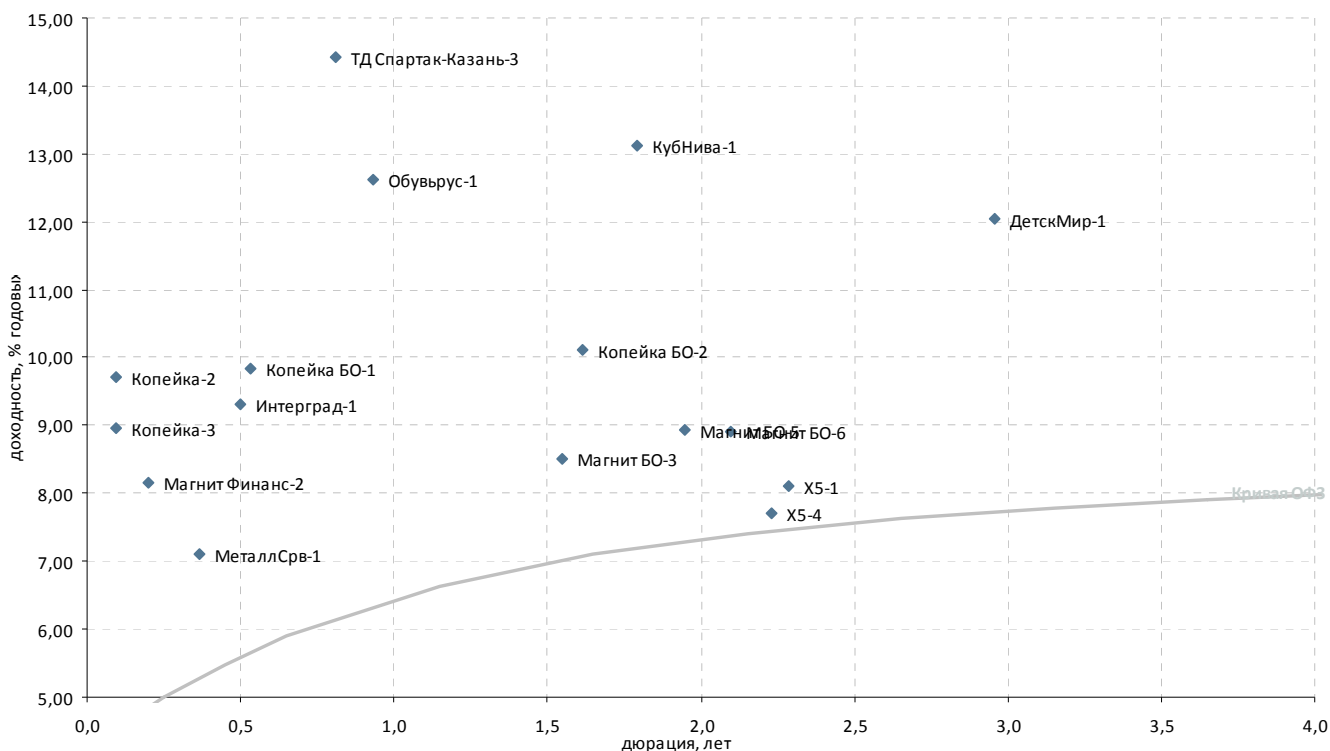

| Выпуск | Купон, % год. | Оферта** | Погашение | Цена, % | Изм. цены, б.п. | Объем торгов, тыс руб. | Эф. дох-ть, % год. | Дюрация, лет | Спрэд к крив. ОФЗ | Рейтинг ликвидн. |
|----------------------------------|---------------|------------|--------------|---------|-----------------|------------------------|--------------------|--------------|-------------------|------------------|
| Розничные сети | | | | | | | | | | |
| Х5-1 | 7,95 | - | 01.07.2014 | - | - | - | 8,11 | 2,29 | 62 | 6 |
| Х5-4 | 7,75 | 09.06.2014 | Р 02.06.2016 | - | - | - | 7,72 | 2,23 | 26 | 12 |
| Виктория-Финанс БО-1 | 8,00 | - | 12.02.2013 | - | - | - | - | - | - | - |
| Копейка БО-1 | 9,50 | 30.07.2012 | Р 23.07.2013 | - | 100,00 | 750 | 9,84 | 0,53 | 418 | 15 |
| Копейка БО-2 | 9,00 | - | 01.10.2013 | - | 98,82 | 425 | 10,11 | 1,61 | 304 | 16 |
| Копейка-2 | 16,50 | - | 15.02.2012 | - | 100,66 | 2 652 | 9,72 | 0,10 | 519 | 20 |
| Копейка-3 | 9,80 | - | 15.02.2012 | - | 100,10 | 20 | 8,97 | 0,10 | 444 | 16 |
| Магнит БО-1 | 8,25 | - | 09.09.2013 | - | - | - | 8,40 | 1,55 | 138 | 8 |
| Магнит БО-2 | 8,25 | - | 09.09.2013 | - | - | - | 8,48 | 1,55 | 146 | 7 |
| Магнит БО-3 | 8,25 | - | 09.09.2013 | - | - | - | 8,50 | 1,55 | 148 | 7 |
| Магнит БО-4 | 8,25 | - | 09.09.2013 | - | - | - | 10,51 | 1,55 | 349 | 11 |
| Магнит БО-5 | 8,00 | - | 28.02.2014 | - | 98,56 | 87 891 | 8,94 | 1,95 | 163 | 17 |
| Магнит БО-6 | 7,75 | - | 22.04.2014 | - | - | - | 8,92 | 2,10 | 153 | 6 |
| Магнит Финанс-2 | 8,20 | - | 23.03.2012 | - | 100,02 | 90 377 | 8,16 | 0,20 | 332 | 25 |
| Матрица-3 | - | - | 22.11.2012 | - | - | - | - | - | - | - |
| Обувьрус-1 | 12,25 | 27.12.2012 | Р 25.06.2014 | - | - | - | 12,61 | 0,93 | 626 | 2 |
| ТД Спартак-Казань-3 | 14,00 | 14.11.2012 | Р 08.05.2014 | - | - | - | 14,43 | 0,81 | 826 | 2 |
| Югинвестрегион-1 | 8,90 | 23.04.2013 | 21.04.2015 | - | - | - | - | - | - | - |
| Торговля топливом и газом | | | | | | | | | | |
| ГЭС-1 | 8,00 | - | 20.06.2012 | - | - | - | 29,60 | 0,44 | 2 414 | 7 |
| Торговля металлом | | | | | | | | | | |
| ДиПОС-1 | - | - | 19.06.2012 | - | - | - | 21,51 | 0,44 | 1 605 | - |
| МеталлСрв-1 | 9,00 | - | 23.05.2012 | - | - | - | 7,10 | 0,36 | 182 | 0 |
| Прочие торговые компании | | | | | | | | | | |
| Апт36.6-2 | 18,00 | - | 05.06.2012 | - | 100,65 | 10 279 | 16,38 | 0,27 | 1 134 | 35 |
| ДетскМир-1 | 8,50 | - | 26.05.2015 | - | 91,28 | 934 | 12,04 | 2,96 | 430 | 9 |
| Интерград-1 | 9,10 | 19.07.2012 | Р 09.07.2014 | - | - | - | 9,32 | 0,50 | 373 | 26 |
| КубНива-1 | 15,50 | - | 20.02.2014 | - | - | - | 13,11 | 1,79 | 591 | 12 |

* - рейтинг ликвидности рассчитывается на основе данных за 90 дней и обновляется ежедневно; **C- Call, P-Put

Источник: ММВБ; оценка: Велес Капитал



Машиностроение

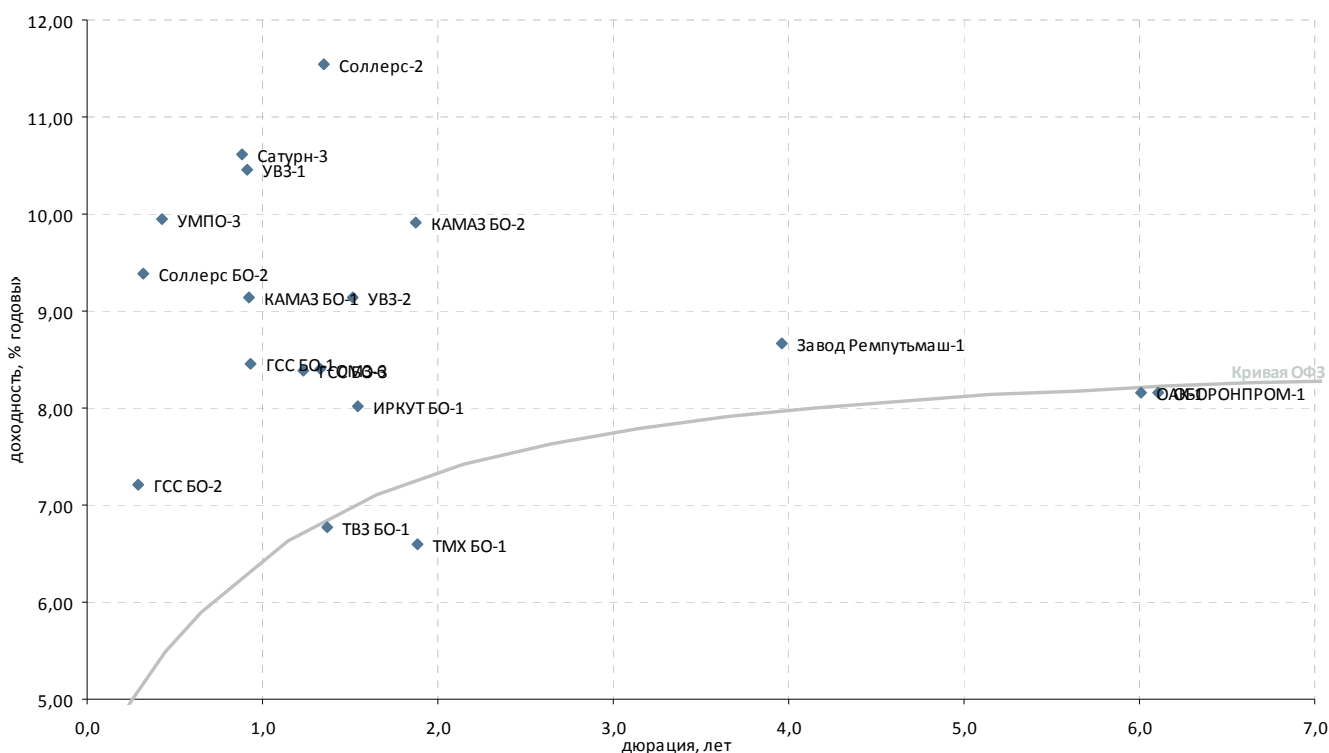

| Выпуск | Купон, % год. | Оферта** | Погашение | Цена, % | Изм. цены, б.п. | Объем торгов, тыс руб. | Эф. дох-ть, % год. | Дюрация, лет | Спрэд к крив. ОФЗ | Рейтинг ликвидн. |
|--|---------------|------------|--------------|---------|-----------------|------------------------|--------------------|--------------|-------------------|------------------|
| Автомобилестроение | | | | | | | | | | |
| АвтоВАЗ-4 | 0,10 | 24.05.2012 | P 20.05.2014 | - | - | - | 33,33 | 0,37 | 2 804 | 2 |
| КАМАЗ БО-1 | 9,00 | 19.12.2012 | P 16.12.2013 | - | - | - | 9,13 | 0,92 | 280 | 9 |
| КАМАЗ БО-2 | 8,60 | - | 04.02.2014 | - | 98,00 | 140 | 9,92 | 1,87 | 266 | 10 |
| Соллерс БО-2 | 13,00 | 08.05.2012 | P 01.05.2013 | - | 101,16 | 1 | 9,39 | 0,32 | 421 | 26 |
| Соллерс-2 | 12,50 | - | 17.07.2013 | - | 101,72 | 14 241 | 11,55 | 1,35 | 471 | 30 |
| Транспортное машиностроение | | | | | | | | | | |
| Завод Ремпутьмаш-1 | 8,50 | - | 20.10.2016 | - | - | - | 8,67 | 3,96 | 70 | 0 |
| ТВЗ БО-1 | 6,50 | - | 12.06.2013 | - | - | - | 6,77 | 1,37 | - | - |
| TMX БО-1 | 6,50 | - | 23.01.2014 | - | - | - | 6,60 | 1,88 | - | 1 |
| Самолетостроение | | | | | | | | | | |
| ГСС БО-1 | 8,25 | 25.12.2012 | P 20.12.2013 | - | - | - | 8,45 | 0,94 | 210 | 8 |
| ГСС БО-2 | 7,50 | 26.04.2012 | P 22.04.2014 | - | - | - | 7,22 | 0,29 | 212 | 10 |
| ГСС БО-3 | 8,25 | 25.04.2013 | P 22.04.2014 | - | - | - | 8,39 | 1,23 | 167 | 14 |
| ГСС-1 | 7,00 | 25.09.2012 | P 26.03.2017 | - | - | - | 15,20 | 0,69 | 924 | 8 |
| ИРКУТ БО-1 | 9,25 | - | 10.09.2013 | - | 102,10 | 9 188 | 8,02 | 1,54 | 101 | 33 |
| ОАК-1 | 8,00 | - | 17.03.2020 | - | - | - | 8,16 | 6,01 | - | 15 |
| Тяжелое машиностроение | | | | | | | | | | |
| ОМЗ-6 | 8,25 | - | 31.05.2013 | - | - | - | 8,41 | 1,33 | 159 | 0 |
| УВЗ-1 | 9,25 | 18.12.2012 | P 07.12.2017 | - | - | - | 10,45 | 0,91 | 413 | 10 |
| УВЗ-2 | 8,95 | 30.08.2013 | P 20.02.2018 | - | - | - | 9,14 | 1,51 | 215 | 24 |
| Авиадвигателестроение и производство газотурбинных систем | | | | | | | | | | |
| Сатурн-3 | - | 07.12.2012 | P 06.06.2014 | - | - | - | 10,62 | 0,89 | 433 | 1 |
| СатурнНПО-3 | - | - | 06.06.2014 | - | - | - | - | 2,40 | - | - |
| УМПО-3 | 10,00 | - | 14.06.2012 | - | - | - | 9,95 | 0,42 | 453 | 12 |
| ВПК и ракетно-космическое машиностроение | | | | | | | | | | |
| ОБОРОНПРОМ-1 | 8,00 | - | 24.04.2020 | - | - | - | 8,16 | 6,11 | - | 12 |
| Протон-1 | 9,00 | - | 12.06.2012 | - | - | - | 202,32 | 0,42 | 19 691 | - |

* - рейтинг ликвидности рассчитывается на основе данных за 90 дней и обновляются ежедневно; **С- Call, P-Put

Источник: ММВБ; оценка: Велес Капитал



Металлургия

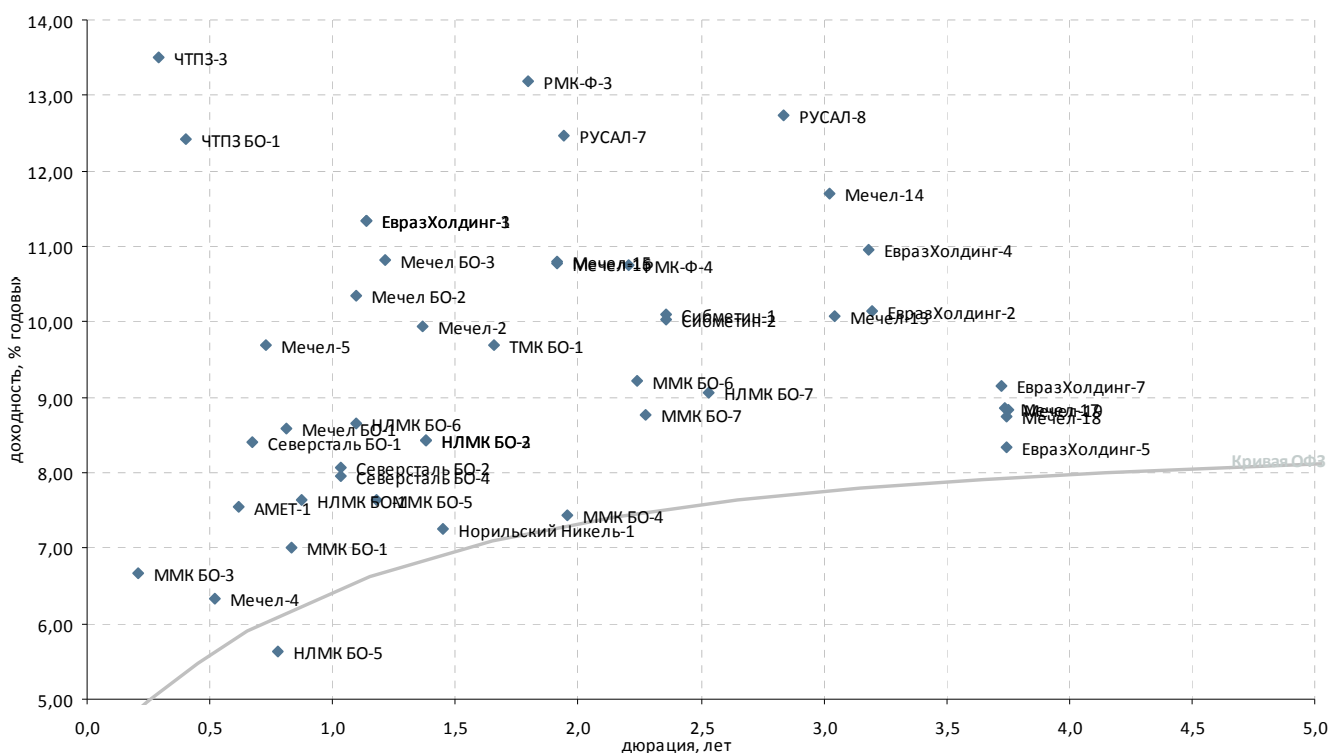

| Выпуск | Купон, % год. | Оферта** | Погашение | Цена, % | Изм. цены, б.п. | Объем торгов, тыс руб. | Эф. дох-ть, % год. | Дюрация, лет | Спрэд к крив. ОФЗ | Рейтинг ликвидн. |
|----------------------------|---------------|------------|--------------|----------|-----------------|------------------------|--------------------|--------------|-------------------|------------------|
| Черная металлургия | | | | | | | | | | |
| АМЕТ-1 | 8,50 | 30.08.2012 | P 22.08.2013 | - | - | - | 7,55 | 0,61 | 173 | 11 |
| ЕвразХолдинг-1 | 9,25 | 26.03.2013 | P 13.03.2020 | ▲ 100,33 | 2,33 | 300 531 | 11,35 | 1,14 | 473 | 77 |
| ЕвразХолдинг-2 | 9,95 | 28.10.2015 | P 19.10.2020 | - 100,13 | - | 303 942 | 10,14 | 3,20 | 234 | 48 |
| ЕвразХолдинг-3 | 9,25 | 26.03.2013 | P 13.03.2020 | ▲ 100,27 | 2,27 | 104 382 | 11,35 | 1,14 | 473 | 33 |
| ЕвразХолдинг-4 | 9,95 | 28.10.2015 | P 19.10.2020 | - 97,75 | - | 48 778 | 10,96 | 3,19 | 316 | 21 |
| ЕвразХолдинг-5 | 8,40 | 03.06.2016 | P 27.05.2021 | - 100,81 | - | 282 923 | 8,34 | 3,74 | 41 | 29 |
| ЕвразХолдинг-7 | 8,40 | 01.06.2016 | P 25.05.2021 | - 98,00 | - | 611 818 | 9,16 | 3,73 | 123 | 46 |
| Мечел БО-1 | 8,10 | - | 09.11.2012 | - | - | - | 8,60 | 0,81 | 243 | 48 |
| Мечел БО-2 | 9,75 | - | 12.03.2013 | - 99,61 | - | 730 | 10,34 | 1,10 | 378 | 28 |
| Мечел БО-3 | 9,75 | - | 24.04.2013 | - 99,05 | - | 88 | 10,81 | 1,22 | 411 | 16 |
| Мечел-13 | 10,00 | 03.09.2015 | P 25.08.2020 | - 100,50 | - | 555 188 | 10,07 | 3,04 | 230 | 51 |
| Мечел-14 | 10,00 | 03.09.2015 | P 25.08.2020 | - 95,97 | - | 166 | 11,69 | 3,03 | 394 | 32 |
| Мечел-15 | 8,25 | 20.02.2014 | P 09.02.2021 | - 95,79 | - | 144 121 | 10,79 | 1,92 | 351 | 37 |
| Мечел-16 | 8,25 | 20.02.2014 | P 09.02.2021 | - 95,84 | - | 97 728 | 10,76 | 1,92 | 348 | 24 |
| Мечел-17 | 8,40 | 06.06.2016 | P 27.05.2021 | - 99,00 | - | 303 224 | 8,86 | 3,74 | 93 | 21 |
| Мечел-18 | 8,40 | 06.06.2016 | P 27.05.2021 | - 99,41 | - | 129 672 | 8,74 | 3,74 | 81 | 19 |
| Мечел-19 | 8,40 | 09.06.2016 | P 01.06.2021 | - 99,08 | - | 389 011 | 8,84 | 3,75 | 91 | 33 |
| Мечел-2 | 7,40 | - | 12.06.2013 | - | - | - | 9,94 | 1,37 | 308 | 21 |
| Мечел-4 | 19,00 | 30.07.2012 | P 21.07.2016 | - | - | - | 6,33 | 0,52 | 70 | 37 |
| Мечел-5 | 12,50 | 18.10.2012 | P 09.10.2018 | - 102,31 | - | 39 912 | 9,68 | 0,73 | 366 | 43 |
| ММК БО-1 | 6,90 | - | 15.11.2012 | - | - | - | 7,00 | 0,83 | 81 | 16 |
| ММК БО-3 | 6,47 | 26.03.2012 | P 19.09.2013 | - 99,90 | - | 64 680 | 6,67 | 0,21 | 181 | 41 |
| ММК БО-4 | 7,65 | - | 27.02.2014 | - | - | - | 7,43 | 1,96 | 12 | 9 |
| ММК БО-5 | 7,65 | - | 04.04.2013 | - | - | - | 7,64 | 1,18 | 98 | 20 |
| ММК БО-6 | 7,20 | - | 10.07.2014 | - | - | - | 9,22 | 2,24 | 176 | 35 |
| ММК БО-7 | 7,25 | - | 22.07.2014 | - | - | - | 8,78 | 2,27 | 130 | 24 |
| НЛМК БО-1 | 9,75 | - | 04.12.2012 | - | - | - | 7,65 | 0,88 | 138 | 13 |
| НЛМК БО-2 | 8,75 | 21.06.2013 | P 17.12.2014 | - 100,65 | - | 11 | 8,43 | 1,38 | 156 | 74 |
| НЛМК БО-3 | 8,75 | 21.06.2013 | P 17.12.2014 | - 100,65 | - | 95 594 | 8,43 | 1,38 | 156 | 74 |
| НЛМК БО-5 | 10,75 | - | 30.10.2012 | - | - | - | 5,64 | 0,78 | - | 59 |
| НЛМК БО-6 | 7,75 | - | 05.03.2013 | - 99,20 | - | 337 285 | 8,66 | 1,09 | 210 | 28 |
| НЛМК БО-7 | 8,95 | - | 11.11.2014 | - | - | - | 9,06 | 2,53 | 147 | 82 |
| Северсталь БО-1 | 7,50 | - | 18.09.2012 | - 99,50 | - | 1 741 | 8,41 | 0,67 | 248 | 91 |
| Северсталь БО-2 | 9,75 | - | 15.02.2013 | - 101,88 | - | 51 | 8,07 | 1,03 | 159 | 26 |
| Северсталь БО-4 | 9,75 | - | 15.02.2013 | - | - | - | 7,95 | 1,03 | 147 | 11 |
| Сибметин-1 | 13,50 | 20.10.2014 | P 10.10.2019 | - 108,61 | - | 36 493 | 10,11 | 2,36 | 259 | 82 |
| Сибметин-2 | 13,50 | 20.10.2014 | P 10.10.2019 | ▲ 108,80 | 0,60 | 544 | 10,03 | 2,36 | 251 | 68 |
| Производители труб | | | | | | | | | | |
| ТМК БО-1 | 8,85 | - | 22.10.2013 | - 99,00 | - | 19 802 | 9,68 | 1,66 | 258 | 8 |
| ЧТПЗ БО-1 | 12,50 | 07.06.2012 | P 04.12.2012 | - 100,14 | - | 2 623 | 12,43 | 0,41 | 705 | 41 |
| ЧТПЗ-3 | 8,00 | 26.04.2012 | P 21.04.2015 | - | - | - | 13,50 | 0,29 | 840 | 4 |
| Цветная металлургия | | | | | | | | | | |
| Норильский Никель-1 | 7,00 | - | 30.07.2013 | - 99,82 | - | 147 | 7,25 | 1,45 | 31 | 44 |
| РМК-Ф-3 | 10,40 | 20.12.2013 | P 15.12.2015 | - | - | - | 13,18 | 1,79 | 598 | 10 |
| РМК-Ф-4 | 9,00 | 10.06.2014 | P 02.06.2016 | - | - | - | 10,76 | 2,20 | 331 | 11 |
| РУСАЛ-7 | 8,30 | 03.03.2014 | P 22.02.2018 | - 92,98 | - | 142 036 | 12,47 | 1,94 | 518 | 68 |
| РУСАЛ-8 | 8,50 | 15.04.2015 | P 05.04.2021 | - 89,87 | - | 267 302 | 12,74 | 2,83 | 504 | 74 |

* - рейтинг ликвидности рассчитывается на основе данных за 90 дней и обновляется ежедневно; **C- Call, P-Put

Источник: ММВБ; оценка: Велес Капитал



Горнодобывающая промышленность

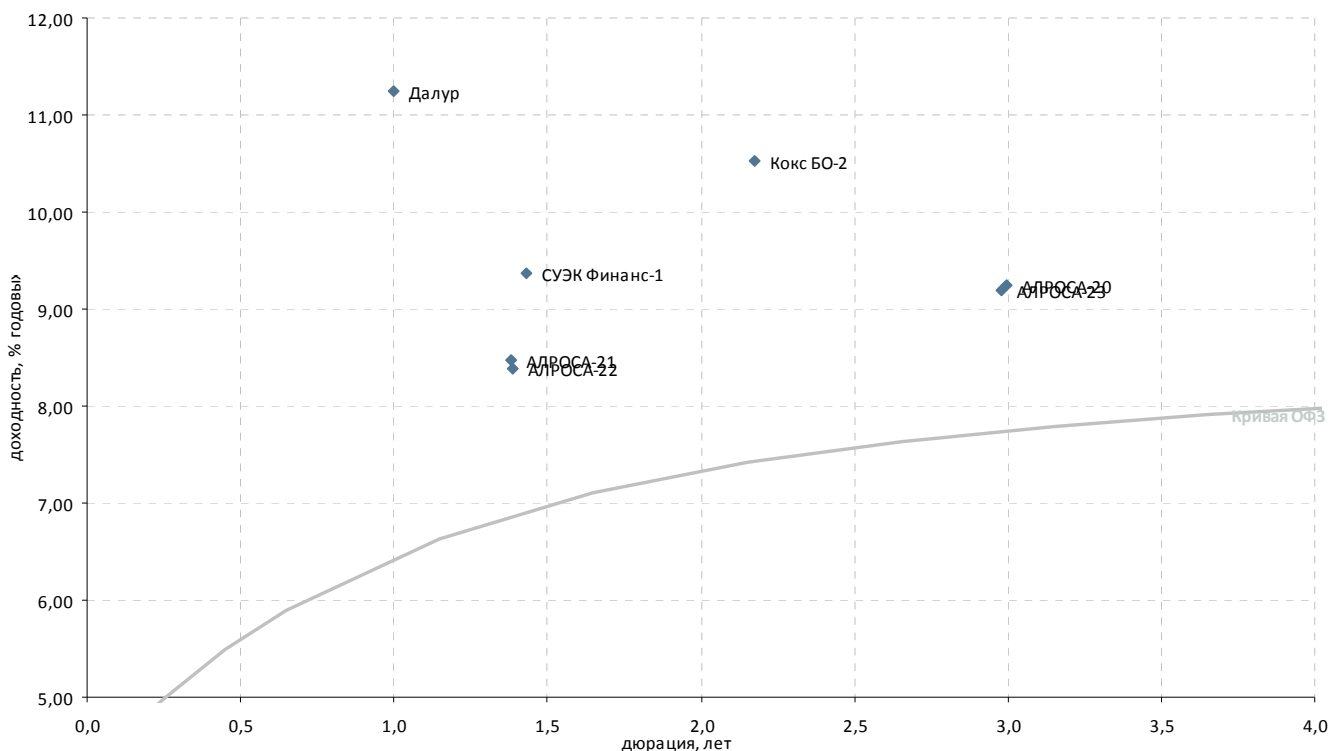

| Выпуск | Купон, % год. | Оферта** | Погашение | Цена, % | Изм. цены, б.п. | Объем торгов, тыс руб. | Эф. дох-ть, % год. | Дюрация, лет | Спрэд к крив. ОФЗ | Рейтинг ликвидн. |
|---------------------------------------|---------------|------------|--------------|---------|-----------------|------------------------|--------------------|--------------|-------------------|------------------|
| Горнодобывающая промышленность | | | | | | | | | | |
| Uranium One-1 | 9,75 | 30.11.2016 | 24.11.2021 | - | - | - | - | - | - | 8 |
| АЛРОСА-20 | 8,95 | - | 23.06.2015 | - | 100,04 | - | 13 897 | 9,24 | 3,00 | 149 |
| АЛРОСА-21 | 8,25 | 25.06.2013 | Р 18.06.2015 | - | 100,05 | - | 60 | 8,47 | 1,38 | 160 |
| АЛРОСА-22 | 8,25 | 28.06.2013 | Р 23.06.2015 | - | - | - | - | 8,38 | 1,39 | 151 |
| АЛРОСА-23 | 8,95 | - | 18.06.2015 | - | 100,17 | - | 292 387 | 9,19 | 2,98 | 144 |
| Белон-2 | 0,01 | - | 23.02.2012 | - | 93,56 | - | 4 | 75,96 | 0,12 | 7 137 |
| Далур | 10,00 | - | 05.02.2013 | - | - | - | - | 11,25 | 1,00 | 480 |
| ЗлтСлгд-3 | 16,50 | 06.06.2012 | Р 29.05.2014 | - | - | - | - | 3,95 | 0,40 | - |
| Кокс БО-2 | 8,70 | - | 28.05.2014 | - | 96,74 | - | 323 | 10,53 | 2,18 | 311 |
| Кокс-2 | 12,00 | - | 15.03.2012 | - | - | - | - | 3,31 | 0,18 | - |
| НижЛен-3 | - | - | 16.07.2013 | - | - | - | - | 19,97 | 0,89 | 1 368 |
| СУЭК Финанс-1 | 9,35 | 10.07.2013 | Р 26.06.2020 | - | 100,26 | - | 1 491 | 9,37 | 1,43 | 245 |

* - рейтинг ликвидности рассчитывается на основе данных за 90 дней и обновляются ежедневно; **С- Call, P-Put

Источник: ММВБ; оценка: Велес Капитал



Прочее

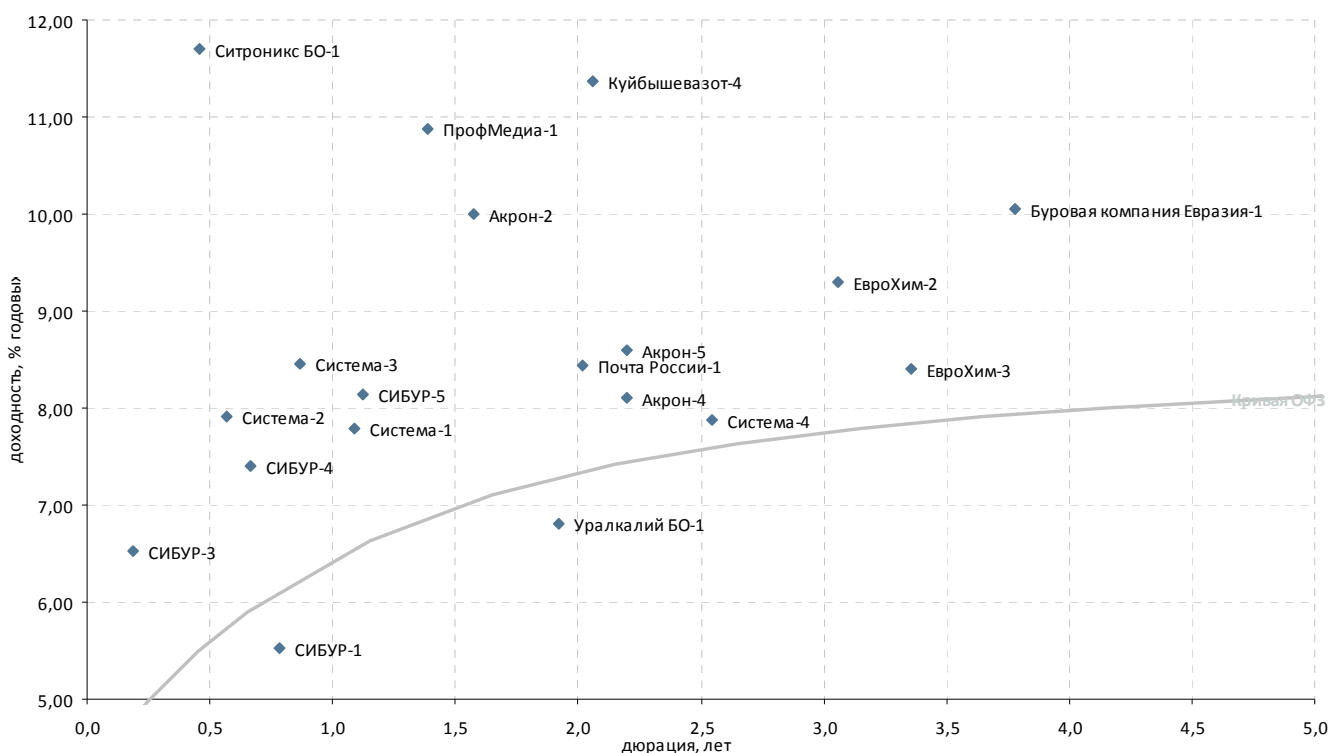

| Выпуск | Купон, % год. | Оферта** | Погашение | Цена, % | Изм. цены, б.п. | Объем торгов, тыс руб. | Эф. дох-ть, % год. | Дюрация, лет | Спрэд к крив. ОФЗ | Рейтинг ликвидн. |
|---|---------------|------------|--------------|---------|-----------------|------------------------|--------------------|--------------|-------------------|------------------|
| Химическая промышленность и производство удобрений | | | | | | | | | | |
| Акрон-2 | 8,20 | - | 19.09.2013 | - | - | - | 9,99 | 1,57 | 295 | 3 |
| Акрон-3 | 13,85 | 25.05.2012 | Р 20.11.2013 | - | - | - | 4,22 | 0,37 | - | 10 |
| Акрон-4 | 7,95 | 29.05.2014 | Р 18.05.2021 | - | - | - | 8,10 | 2,20 | 66 | 13 |
| Акрон-5 | 7,95 | 29.05.2014 | Р 18.05.2021 | - | 99,00 | 49 500 | 8,59 | 2,20 | 115 | 11 |
| ЕвроХим-2 | 8,90 | 03.07.2015 | Р 26.06.2018 | - | 99,42 | 226 015 | 9,31 | 3,06 | 154 | 33 |
| ЕвроХим-3 | 8,25 | 23.11.2015 | Р 14.11.2018 | - | 100,06 | 338 037 | 8,40 | 3,35 | 55 | 27 |
| Куйбышеввазот-4 | 8,60 | 18.04.2014 | Р 07.04.2016 | - | - | - | 11,37 | 2,06 | 400 | 8 |
| НКНХ-4 | 10,00 | - | 26.03.2012 | - | - | - | 171,13 | 0,21 | 16 626 | - |
| СИБУР-1 | 10,47 | - | 01.11.2012 | - | - | - | 5,53 | 0,78 | - | - |
| СИБУР-3 | 9,25 | 19.03.2012 | Р 13.03.2015 | - | - | - | 6,52 | 0,19 | 172 | 16 |
| СИБУР-4 | 7,30 | 17.09.2012 | Р 13.03.2015 | - | - | - | 7,41 | 0,67 | 149 | 15 |
| СИБУР-5 | 8,00 | 18.03.2013 | Р 13.03.2015 | - | - | - | 8,15 | 1,13 | 155 | 15 |
| Уралкалий БО-1 | 8,25 | - | 17.02.2014 | - | - | - | 6,80 | 1,92 | - | 15 |
| ФОРМАТ-1 | 17,00 | 11.06.2012 | Р 06.12.2012 | - | - | - | 18,07 | 0,41 | 1 268 | - |
| Многоотраслевые холдинги | | | | | | | | | | |
| Система-1 | 9,75 | - | 07.03.2013 | - | - | - | 7,80 | 1,09 | 124 | 13 |
| Система-2 | 14,75 | 17.08.2012 | Р 12.08.2014 | - | 104,00 | 41 485 | 7,92 | 0,57 | 219 | 81 |
| Система-3 | 12,50 | 03.12.2012 | Р 24.11.2016 | - | 103,55 | 558 | 8,46 | 0,87 | 220 | 56 |
| Система-4 | 7,65 | - | 15.03.2016 | - | 99,77 | 43 | 7,88 | 2,54 | 29 | 33 |
| Другие отрасли | | | | | | | | | | |
| АИФ Финанс-2 | 12,75 | - | 21.12.2012 | - | 100,05 | 639 013 | 13,07 | 0,92 | 675 | 24 |
| Буровая компания Евразия | 8,40 | 27.06.2016 | Р 20.06.2018 | - | - | - | 10,06 | 3,78 | 212 | 18 |
| Интурист-2 | 14,00 | 24.05.2012 | Р 21.05.2013 | - | 99,09 | 773 | 17,19 | 0,37 | 1 190 | 33 |
| Почта России-1 | 8,25 | 28.03.2014 | Р 22.03.2016 | - | - | - | 8,44 | 2,02 | 110 | 31 |
| ПрофМедиа-1 | 10,50 | 23.07.2013 | Р 16.07.2015 | - | 99,87 | 615 | 10,87 | 1,38 | 400 | 19 |
| Ситроникс БО-1 | 11,75 | 26.06.2012 | Р 18.06.2013 | - | 100,15 | 1 | 11,70 | 0,46 | 620 | 9 |
| Ситроникс БО-2 | 10,75 | 15.10.2012 | Р 07.10.2013 | - | - | - | 14,13 | 0,73 | 809 | 18 |

* - рейтинг ликвидности рассчитывается на основе данных за 90 дней и обновляется ежедневно; **C- Call, P-Put

Источник: ММВБ; оценка: Велес Капитал



Пищевая промышленность и С/Х

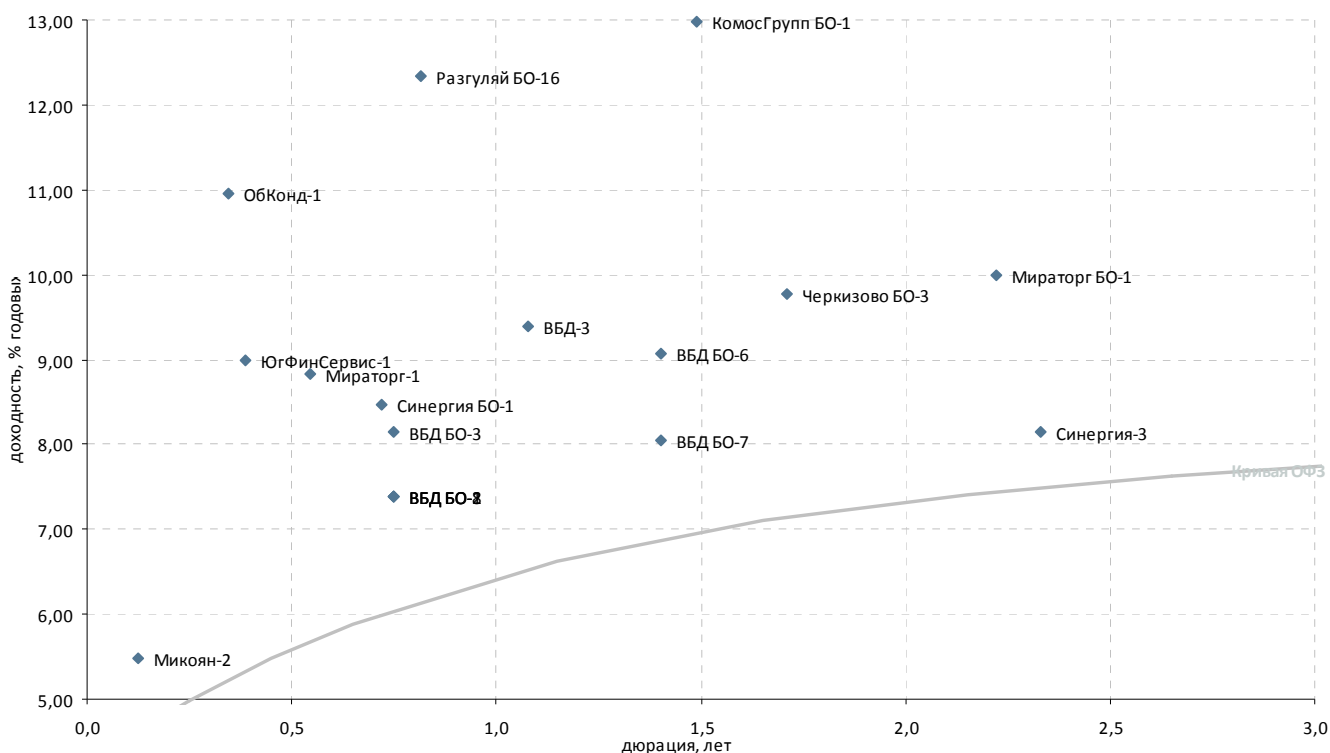

| Выпуск | Купон, % год. | Оферта** | Погашение | Цена, % | Изм. цены б.п. | Объем торгов, тыс руб. | Эф. дох-ть, % год. | Дюрация, лет | Спрэд к крив. РФЗ | Рейтинг ликвидн. |
|---------------------------------|---------------|------------|--------------|---------|----------------|------------------------|--------------------|--------------|-------------------|------------------|
| Пищевая промышленность | | | | | | | | | | |
| ВБД БО-1 | 7,35 | 17.10.2012 | Р 11.10.2013 | - | - | - | 7,39 | 0,75 | 133 | 1 |
| ВБД БО-2 | 7,35 | 17.10.2012 | Р 11.10.2013 | - | - | - | 7,39 | 0,75 | 133 | 1 |
| ВБД БО-3 | 7,35 | 17.10.2012 | Р 11.10.2013 | - | - | - | 8,15 | 0,75 | 208 | 6 |
| ВБД БО-6 | 7,90 | - | 27.06.2013 | - | - | - | 9,06 | 1,40 | 217 | 3 |
| ВБД БО-7 | 7,90 | - | 27.06.2013 | - | - | - | 8,04 | 1,40 | 115 | 2 |
| ВБД БО-8 | 7,35 | 17.10.2012 | Р 11.10.2013 | - | - | - | 7,39 | 0,75 | 133 | 2 |
| ВБД-3 | 7,45 | - | 27.02.2013 | 98,16 | - | 26 258 | 9,40 | 1,08 | 285 | 10 |
| Микоян-2 | 13,50 | 27.02.2012 | Р 07.02.2013 | - | - | - | 5,49 | 0,13 | 87 | 5 |
| Мираторг БО-1 | 8,75 | 17.07.2014 | Р 29.07.2014 | - | - | - | 9,98 | 2,22 | 253 | 11 |
| Мираторг-1 | 6,00 | - | 02.08.2012 | - | - | - | 8,83 | 0,54 | 315 | 6 |
| ОбКонд-1 | 10,75 | - | 16.05.2012 | - | - | - | 10,95 | 0,35 | 571 | 1 |
| ОбКонд-2 | 10,50 | 20.04.2012 | Р 17.04.2013 | - | - | - | - | 0,27 | - | 1 |
| Разгуляй БО-16 | 12,00 | 14.11.2012 | Р 07.05.2014 | - | - | - | 12,33 | 0,81 | 616 | 9 |
| РусМоре-1 | 12,00 | - | 14.06.2012 | 99,56 | - | 2 | 13,71 | 0,42 | 830 | 11 |
| Прочие торговые компании | | | | | | | | | | |
| Синергия БО-1 | 9,75 | 08.10.2012 | Р 03.10.2013 | - | - | - | 8,48 | 0,72 | 246 | 23 |
| Синергия-3 | 8,00 | - | 18.08.2014 | - | - | - | 8,15 | 2,33 | 65 | 0 |
| Пищевая промышленность | | | | | | | | | | |
| Черкизово БО-3 | 8,25 | - | 08.11.2013 | - | - | - | 9,78 | 1,71 | 263 | 13 |
| Сельское хозяйство | | | | | | | | | | |
| АгроСоюз-2 | 17,00 | - | 28.03.2012 | - | - | - | 50,30 | 0,21 | 4 542 | - |
| КомосГрупп БО-1 | 11,00 | - | 17.07.2014 | - | - | - | 12,98 | 1,49 | 601 | 12 |
| Разгуляй БО-13 | - | - | 13.06.2012 | - | - | - | - | - | - | - |
| СибАгрГруп-2 | - | - | 12.09.2012 | - | - | - | - | 0,67 | - | - |
| ЮгФинСервис-1 | 9,10 | 31.05.2012 | Р 20.05.2014 | - | - | - | 8,98 | 0,39 | 365 | 22 |

* - рейтинг ликвидности рассчитывается на основе данных за 90 дней и обновляются ежедневно; **С- Call, P-Put

Источник: ММВБ; оценка: Велес Капитал



Строительство и недвижимость

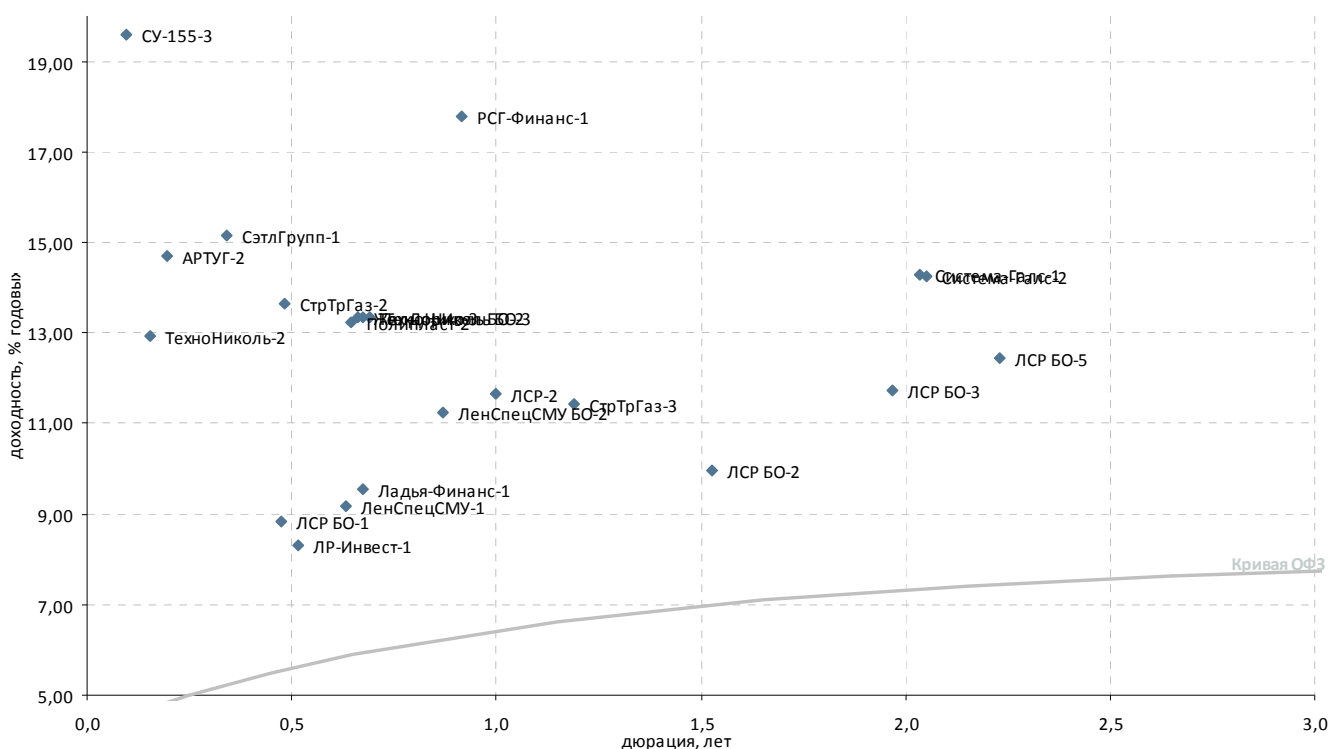

| Выпуск | Купон, % год. | Оферта** | Погашение | Цена, % | Изм. цены, б.п. | Объем торгов, тыс руб. | Эф. дох-ть, % год. | Дюрация, лет | Спрэд к крив. ОФЗ | Рейтинг ликвидн. |
|--|---------------|------------|--------------|---------|-----------------|------------------------|--------------------|--------------|-------------------|------------------|
| Стройматериалы | | | | | | | | | | |
| Полипласт-2 | 12,25 | 14.09.2012 | P 11.03.2014 | - | - | - | 13,24 | 0,65 | 735 | 16 |
| ТехноНиколь БО-1 | 13,50 | - | 11.09.2013 | - | - | - | - | - | - | - |
| ТехноНиколь БО-2 | 13,00 | 25.09.2012 | P 19.09.2013 | - | - | - | 13,35 | 0,67 | 742 | 0 |
| ТехноНиколь БО-3 | 13,00 | 01.10.2012 | P 25.09.2013 | - | - | - | 13,35 | 0,69 | 738 | - |
| ТехноНиколь-2 | 13,50 | - | 07.03.2012 | - | - | - | 12,92 | 0,15 | 821 | 1 |
| Строительство жилой и коммерческой недвижимости | | | | | | | | | | |
| АРТУГ-2 | 14,00 | - | 22.03.2012 | - | - | - | 14,69 | 0,19 | 986 | 2 |
| ЖелДорИп-2 | 12,00 | - | 19.04.2012 | - | - | - | 4,78 | 0,27 | - | 0 |
| ЖелДорИп-3 | 13,00 | - | 19.09.2012 | - | - | - | 13,34 | 0,66 | 743 | 0 |
| Ладья-Финанс-1 | 13,75 | - | 13.09.2012 | - | 102,50 | 63 438 | 9,53 | 0,67 | 359 | 16 |
| ЛенСпецСМУ БО-2 | 14,50 | - | 23.05.2013 | - | 103,20 | 8 | 11,24 | 0,87 | 499 | 9 |
| ЛенСпецСМУ-1 | 16,00 | - | 07.12.2012 | - | - | - | 9,17 | 0,63 | 331 | 12 |
| ЛР-Инвест-1 | 13,75 | - | 17.07.2012 | - | 102,50 | 38 688 | 8,31 | 0,52 | 269 | 16 |
| ЛСР БО-1 | 10,50 | 02.07.2012 | P 25.06.2013 | - | 100,84 | 1 | 8,83 | 0,47 | 329 | 9 |
| ЛСР БО-2 | 10,00 | - | 10.09.2013 | - | 100,37 | 197 | 9,97 | 1,53 | 297 | 14 |
| ЛСР БО-3 | 9,50 | - | 20.03.2014 | - | 96,37 | 258 | 11,73 | 1,97 | 442 | 20 |
| ЛСР БО-5 | 8,47 | - | 24.07.2014 | - | 92,30 | 1 | 12,45 | 2,23 | 499 | 13 |
| ЛСР-2 | 9,80 | 05.02.2013 | P 01.08.2013 | - | 98,50 | 296 620 | 11,64 | 1,00 | 520 | 23 |
| РСГ-Финанс-1 | 10,75 | 25.12.2012 | P 18.06.2014 | - | 94,83 | 3 316 | 17,78 | 0,91 | 1 146 | 36 |
| CV-155-3 | 12,70 | - | 15.02.2012 | - | 99,41 | 231 | 19,58 | 0,10 | 1 505 | 50 |
| СэтлГрупп-1 | 11,70 | - | 15.05.2012 | - | 99,02 | 1 | 15,14 | 0,34 | 991 | 13 |
| Прочее строительство и недвижимость | | | | | | | | | | |
| Главная дорога-3 | 11,30 | - | 30.10.2028 | - | - | - | 1,02 | 11,86 | - | 5 |
| М-Индустр-2 | - | - | 10.07.2013 | - | - | - | 146,02 | 1,17 | 13 937 | 17 |
| СЗКК-3 | 11,15 | 09.10.2020 | C 26.09.2031 | - | - | - | - | - | - | 2 |
| СЗКК-4 | 11,15 | 09.10.2020 | C 26.09.2031 | - | - | - | - | - | - | 2 |
| Система-Галс-1 | 8,50 | - | 08.04.2014 | - | - | - | 14,30 | 2,03 | 695 | 1 |
| Система-Галс-2 | 8,50 | - | 15.04.2014 | - | - | - | 14,25 | 2,05 | 689 | - |
| СтрТрГаз-2 | 8,49 | - | 13.07.2012 | - | - | - | 13,64 | 0,48 | 808 | 40 |
| СтрТрГаз-3 | 8,50 | - | 11.04.2013 | - | - | - | 11,43 | 1,19 | 476 | 10 |
| Хортекс-1 | 13,00 | 22.02.2012 | P 14.08.2013 | - | 82,00 | 226 | 487,75 | 0,11 | 48 316 | 15 |

* - рейтинг ликвидности рассчитывается на основе данных за 90 дней и обновляются ежедневно; **C- Call, P-Put

Источник: ММВБ; оценка: Велес Капитал



Ипотечные компании

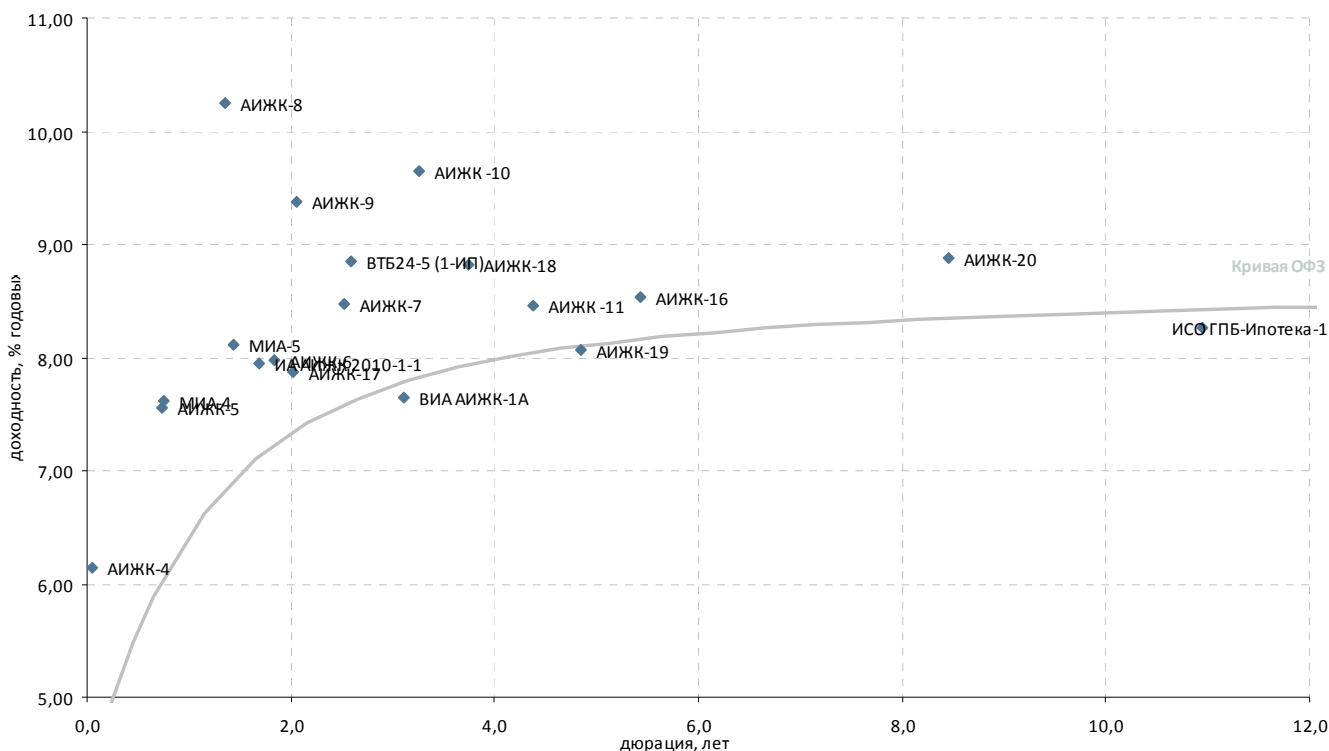

| Выпуск | Купон, % год. | Оферта** | Погашение | Цена, % | Изм. цены, б.п. | Объем торгов, тыс руб. | Эф. дох-ть, % год. | Дюрация, лет | Спрэд к крив. ОФЗ | Рейтинг ликвидн. |
|---------------------------|---------------|------------|--------------|---------|-----------------|------------------------|--------------------|--------------|-------------------|------------------|
| Ипотечные компании | | | | | | | | | | |
| АИЖК -10 | 8,20 | 15.11.2016 | С 15.09.2020 | - | - | - | 9,64 | 3,25 | 182 | 13 |
| АИЖК -11 | 8,05 | - | 15.11.2018 | 100,00 | - | 5 | 8,45 | 4,37 | 42 | 15 |
| АИЖК-12 | 10,75 | - | 15.12.2013 | - | - | - | - | 1,85 | - | 12 |
| АИЖК-13 | 10,75 | - | 15.04.2018 | 113,60 | - | 1 136 | - | 5,98 | - | 42 |
| АИЖК-14 | 10,75 | - | 15.05.2023 | 115,73 | - | 3 472 | - | 10,84 | - | 14 |
| АИЖК-15 | 10,75 | - | 15.09.2028 | - | - | - | - | 15,95 | - | 11 |
| АИЖК-16 | 8,25 | - | 15.09.2021 | - | - | - | 8,53 | 5,44 | 37 | 15 |
| АИЖК-17 | 9,05 | 15.04.2014 | С 15.04.2022 | - | - | - | 7,88 | 2,03 | 53 | 14 |
| АИЖК-18 | 8,00 | 19.04.2016 | Р 15.07.2023 | - | - | - | 8,82 | 3,75 | 89 | 20 |
| АИЖК-19 | 7,70 | 19.05.2015 | Р 15.11.2024 | - | - | - | 8,07 | 4,85 | - | 33 |
| АИЖК-20 | 8,60 | - | 15.12.2027 | - | - | - | 8,88 | 8,46 | 53 | 2 |
| АИЖК-4 | 8,70 | - | 01.02.2012 | - | - | - | 6,15 | 0,06 | 174 | 5 |
| АИЖК-5 | 7,35 | - | 15.10.2012 | - | - | - | 7,55 | 0,73 | 151 | 9 |
| АИЖК-6 | 7,40 | - | 15.07.2014 | - | - | - | 7,98 | 1,84 | 75 | 7 |
| АИЖК-7 | 7,68 | - | 15.07.2016 | - | - | - | 8,47 | 2,52 | 88 | 9 |
| АИЖК-8 | 7,63 | 15.03.2014 | С 15.06.2018 | 97,01 | - | 160 | 10,25 | 1,36 | 340 | 14 |
| АИЖК-9 | 7,49 | 15.02.2015 | С 15.02.2017 | 96,81 | - | 266 | 9,38 | 2,06 | 201 | 16 |
| ВИА АИЖК-1А | 8,50 | 15.03.2015 | С 15.03.2040 | - | - | - | 7,65 | 3,11 | - | 6 |
| ВТБ24-5 (1-ИП) | - | - | 10.12.2014 | - | - | - | 8,85 | 2,59 | 124 | 23 |
| ИА АИЖК 2008-1, 1А | 10,50 | 15.12.2014 | 20.02.2041 | - | - | - | - | 28,40 | - | 6 |
| ИА АИЖК 2010-1-1 | 9,00 | 30.09.2013 | Р 20.11.2042 | 101,35 | - | 302 | 7,95 | 1,69 | 82 | 3 |
| ИА АИЖК 2010-1-2 | 6,50 | - | 20.11.2042 | - | - | - | - | - | - | 3 |
| ИАРТ-1 | 8,50 | 31.01.2012 | Р 04.08.2013 | - | - | - | 121,73 | 0,05 | 11 733 | - |
| ИСО ГПБ-Ипотека-1 | 8,00 | - | 29.12.2036 | 99,74 | - | 3 004 | 8,27 | 10,94 | - | 8 |
| МИА-1 | 10,00 | - | 20.09.2012 | - | - | - | 2,73 | 0,68 | - | 10 |
| МИА-3 | 7,25 | - | 23.02.2012 | - | - | - | 16,88 | 0,12 | 1 228 | 0 |
| МИА-4 | 7,35 | 18.10.2012 | Р 01.10.2015 | 99,96 | - | 700 | 7,61 | 0,75 | 154 | 5 |
| МИА-5 | 7,90 | 25.07.2013 | Р 17.07.2014 | - | - | - | 8,11 | 1,44 | 119 | 1 |
| МОИА-3 | 7,75 | - | 14.06.2014 | - | - | - | - | - | - | - |
| ОИЖК-1 | 9,24 | - | 21.02.2012 | 99,56 | - | 8 | 13,51 | 0,11 | 893 | 10 |
| ПИА АИЖК, 1А | 6,94 | - | 15.02.2039 | - | - | - | 0,04 | 26,65 | - | 6 |
| РИАТО-1 | 13,75 | - | 03.06.2013 | 95,60 | - | - | 19,63 | 1,00 | 1 319 | 12 |

* - рейтинг ликвидности рассчитывается на основе данных за 90 дней и обновляется ежедневно; **С- Call, P-Put

Источник: ММВБ; оценка: Велес Капитал



Финансовые компании

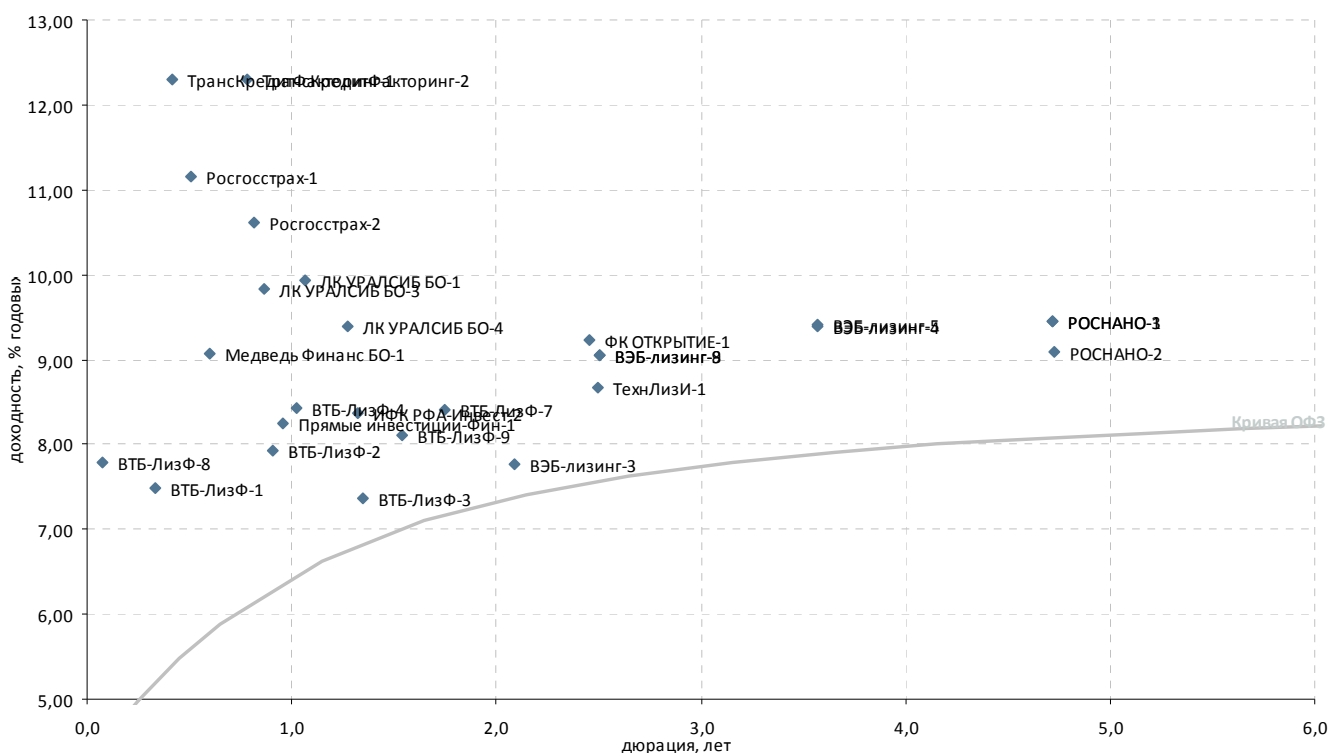

| Выпуск | Купон, % год. | Оферта** | Погашение | Цена, % | Изм. цены, б.п. | Объем торгов, тыс руб. | Эф. дох-ть, % год. | Дюрация, лет | Спрэд к крив. ОФЗ | Рейтинг ликвидн. |
|-------------------------------|---------------|------------|--------------|----------|-----------------|------------------------|--------------------|--------------|-------------------|------------------|
| Инвестиции и факторинг | | | | | | | | | | |
| ИК Стратегия-2 | 8,25 | - | 04.02.2013 | - 113,75 | - | 80 | - | 1,05 | - | 17 |
| ИФК РФА-Инвест-2 | 8,20 | - | 17.10.2013 | - 100,00 | - | 600 | 8,36 | 1,32 | 155 | 16 |
| Прямые инвестиции-Фин-1 | - | 27.12.2012 | Р 18.12.2015 | - | - | - | 8,24 | 0,96 | 185 | 20 |
| РОСНАНО-1 | 8,90 | - | 20.12.2017 | - | - | - | 9,45 | 4,72 | 136 | 13 |
| РОСНАНО-2 | 8,90 | - | 20.12.2017 | - | - | - | 9,10 | 4,73 | 101 | 12 |
| РОСНАНО-3 | 8,90 | - | 20.12.2017 | - | - | - | 9,45 | 4,72 | 136 | 34 |
| ТранскредитФакторинг-1 | 12,00 | - | 11.06.2012 | - 100,00 | - | 8 000 | 12,30 | 0,42 | 689 | 17 |
| ТранскредитФакторинг-2 | 12,00 | - | 01.11.2012 | - | - | - | 12,30 | 0,78 | 619 | 24 |
| ФК ОТКРЫТИЕ-1 | 9,00 | - | 14.10.2014 | - | - | - | 9,23 | 2,46 | 167 | 62 |
| Лизинговые компании | | | | | | | | | | |
| ВТБ-ЛизФ-1 | 7,10 | 14.05.2012 | Р 06.11.2014 | - | - | - | 7,48 | 0,33 | 227 | 9 |
| ВТБ-ЛизФ-2 | 6,45 | 10.01.2013 | Р 07.07.2015 | - | - | - | 7,92 | 0,91 | 161 | 9 |
| ВТБ-ЛизФ-3 | 6,90 | 12.09.2013 | Р 07.06.2016 | - | - | - | 7,36 | 1,35 | 52 | 7 |
| ВТБ-ЛизФ-4 | 6,65 | 14.03.2013 | Р 07.06.2016 | - | - | - | 8,42 | 1,02 | 195 | 6 |
| ВТБ-ЛизФ-7 | 8,15 | 05.06.2014 | Р 30.11.2016 | - | - | - | 8,40 | 1,75 | 123 | 7 |
| ВТБ-ЛизФ-8 | 7,05 | 09.02.2012 | Р 01.08.2017 | - 99,96 | - | 3 137 | 7,78 | 0,08 | 330 | 25 |
| ВТБ-ЛизФ-9 | 7,00 | 07.02.2014 | Р 02.08.2017 | - | - | - | 8,11 | 1,54 | 110 | 2 |
| ВЭБ-лизинг-1 | 8,50 | 09.07.2015 | Р 02.07.2020 | - | - | - | - | - | - | - |
| ВЭБ-лизинг-3 | 7,50 | 16.04.2014 | Р 02.04.2021 | - | - | - | 7,76 | 2,09 | 38 | 25 |
| ВЭБ-лизинг-4 | 8,60 | 13.04.2016 | Р 02.04.2021 | - | - | - | 9,38 | 3,57 | 149 | 13 |
| ВЭБ-лизинг-5 | 8,60 | 13.04.2016 | Р 02.04.2021 | - | - | - | 9,41 | 3,57 | 151 | 16 |
| ВЭБ-лизинг-8 | 8,80 | 31.10.2014 | Р 19.10.2021 | - 99,83 | - | 79 400 | 9,06 | 2,51 | 148 | 74 |
| ВЭБ-лизинг-9 | 8,80 | 01.11.2014 | Р 20.10.2021 | - | - | - | 9,05 | 2,51 | 147 | 71 |
| ЛК УРАЛСИБ БО-1 | 9,50 | - | 28.02.2014 | - | - | - | 9,94 | 1,06 | 342 | 9 |
| ЛК УРАЛСИБ БО-3 | 9,50 | - | 29.10.2013 | - 99,65 | - | - | 9,84 | 0,87 | 358 | 9 |
| ЛК УРАЛСИБ БО-4 | 8,50 | - | 03.07.2014 | - | - | - | 9,39 | 1,27 | 263 | 6 |
| ЛК УРАЛСИБ-3 | 16,50 | - | 23.02.2012 | - | - | - | 2,01 | 0,12 | - | 1 |
| ЛК УРАЛСИБ-4 | 16,50 | - | 19.01.2012 | - | - | - | - | 0,02 | - | 2 |
| ЛК УРАЛСИБ-5 | 8,50 | - | 19.01.2012 | - | - | - | - | 0,02 | - | 6 |
| Медведь Финанс БО-1 | 12,50 | 24.08.2012 | Р 16.08.2013 | - | - | - | 9,08 | 0,60 | 329 | 10 |
| РТК-Лиз БО1 | 11,50 | 14.08.2012 | Р 06.08.2013 | - | - | - | 18,78 | 0,45 | 1 329 | 15 |
| ТехнЛизи-1 | 8,50 | - | 24.10.2014 | - | - | - | 8,67 | 2,50 | 110 | 2 |
| ЭлемнтЛиз-2 | 14,00 | 11.06.2012 | Р 04.09.2014 | - | - | - | 29,87 | 0,41 | 2 448 | 10 |
| Страховые компании | | | | | | | | | | |
| Росгосстрах-1 | 10,00 | 23.07.2012 | Р 16.07.2015 | - 99,56 | - | 691 | 11,16 | 0,51 | 556 | 26 |
| Росгосстрах-2 | 10,50 | 12.11.2012 | Р 02.11.2017 | - 100,10 | - | 2 | 10,61 | 0,81 | 444 | 8 |

* - рейтинг ликвидности рассчитывается на основе данных за 90 дней и обновляются ежедневно

Источник: ММВБ; оценка: Велес Капитал (апитал)



Госбанки

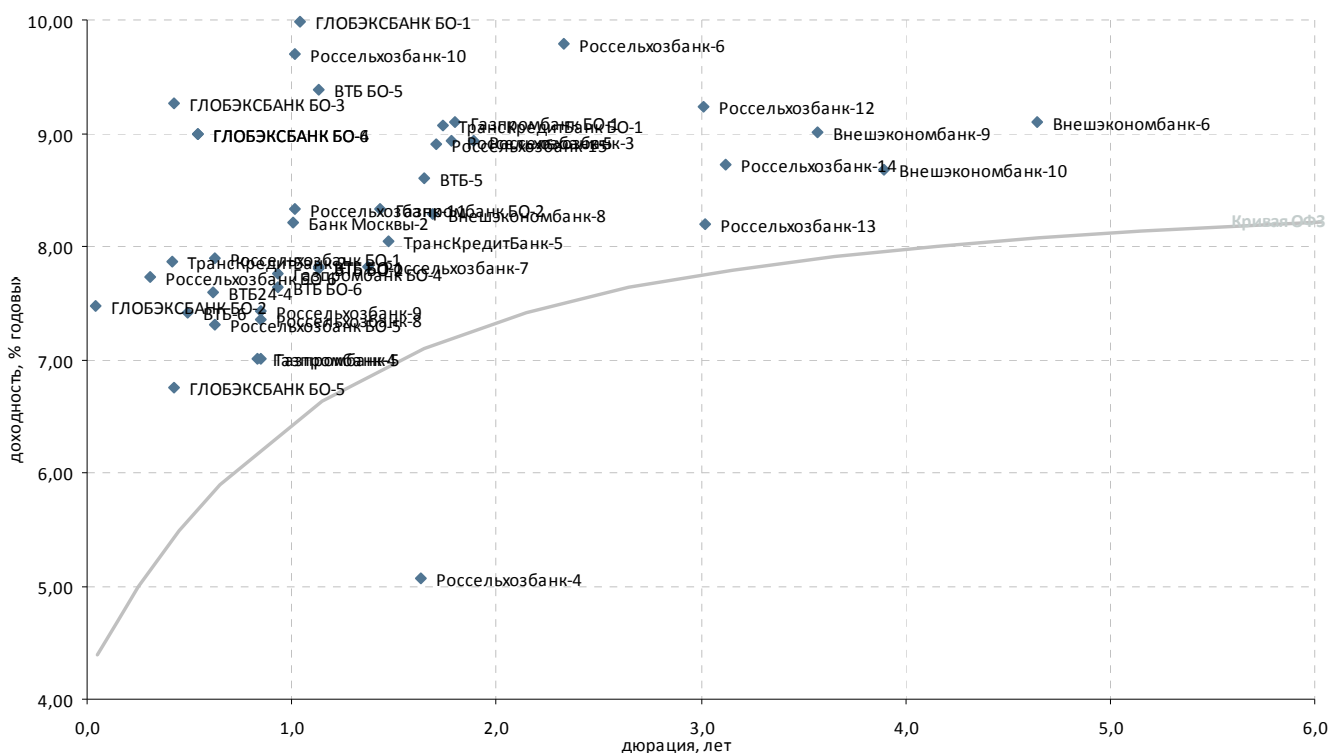

| Выпуск | Купон, % год. | Оферта** | Погашение | Цена, % | Изм. цены, б.п. | Объем торгов, тыс руб. | Эф. дох-ть, % год. | Дюрация, лет | Спрэд к крив. ОФЗ | Рейтинг ликвидн. |
|----------------------|---------------|------------|--------------|---------|-----------------|------------------------|--------------------|--------------|-------------------|------------------|
| Госбанки | | | | | | | | | | |
| Банк Москвы-2 | 7,55 | - | 01.02.2013 | - | - | - | 8,21 | 1,01 | 176 | 9 |
| Внешэкономбанк-10 | 8,50 | 29.09.2016 | Р 21.09.2021 | - | - | - | 8,67 | 3,90 | 71 | 9 |
| Внешэкономбанк-6 | 7,90 | 21.10.2017 | Р 13.10.2020 | 94,25 | -1,30 | 480 214 | 9,09 | 4,64 | 102 | 56 |
| Внешэкономбанк-8 | 6,90 | 24.10.2013 | Р 13.10.2020 | 97,99 | - | 490 | 8,29 | 1,69 | 116 | 28 |
| Внешэкономбанк-9 | 7,90 | 25.03.2016 | Р 18.03.2021 | 96,83 | - | 783 481 | 9,01 | 3,57 | 111 | 83 |
| ВТБ БО-1 | 7,60 | - | 15.03.2013 | - | - | - | 7,82 | 1,13 | 121 | 18 |
| ВТБ БО-2 | 7,60 | - | 15.03.2013 | - | - | - | 7,81 | 1,13 | 120 | 15 |
| ВТБ БО-5 | 7,60 | - | 15.03.2013 | 98,38 | - | 36 527 | 9,38 | 1,13 | 278 | 33 |
| ВТБ БО-6 | 8,50 | 28.12.2012 | Р 19.12.2014 | - | - | - | 7,65 | 0,93 | 130 | 76 |
| ВТБ24-4 | 6,90 | 29.08.2012 | Р 20.02.2014 | - | - | - | 7,60 | 0,62 | 177 | 6 |
| ВТБ-5 | 7,40 | - | 17.10.2013 | 98,47 | - | 236 | 8,60 | 1,64 | 151 | 33 |
| ВТБ-6 | 7,20 | 13.07.2012 | Р 06.07.2016 | - | - | - | 7,42 | 0,49 | 184 | 53 |
| Газпромбанк БО-1 | 7,75 | - | 08.12.2013 | - | - | - | 9,10 | 1,80 | 190 | 25 |
| Газпромбанк БО-2 | 6,75 | 22.07.2013 | Р 18.07.2014 | - | - | - | 8,33 | 1,43 | 142 | 47 |
| Газпромбанк БО-4 | 8,50 | 24.12.2012 | Р 20.12.2014 | 100,80 | - | 24 413 | 7,75 | 0,93 | 140 | 76 |
| Газпромбанк-4 | 6,85 | - | 15.11.2012 | - | - | - | 7,00 | 0,83 | 81 | 17 |
| Газпромбанк-5 | 6,85 | - | 22.11.2012 | - | - | - | 7,00 | 0,85 | 78 | 17 |
| ГЛОБЭКСБАНК БО-1 | 8,30 | - | 16.02.2013 | 98,50 | - | 268 906 | 9,99 | 1,04 | 350 | 35 |
| ГЛОБЭКСБАНК БО-2 | 8,10 | 25.01.2012 | Р 22.07.2013 | 100,02 | - | 17 003 | 7,47 | 0,04 | 313 | 33 |
| ГЛОБЭКСБАНК БО-3 | 8,10 | 13.06.2012 | Р 08.12.2013 | 99,60 | - | 1 360 | 9,26 | 0,42 | 384 | 4 |
| ГЛОБЭКСБАНК БО-4 | 6,95 | 03.08.2012 | Р 01.08.2014 | 99,00 | - | 217 805 | 8,99 | 0,54 | 331 | 21 |
| ГЛОБЭКСБАНК БО-5 | 8,10 | 13.06.2012 | Р 08.12.2013 | - | - | - | 6,75 | 0,42 | 133 | 2 |
| ГЛОБЭКСБАНК БО-6 | 6,95 | 03.08.2012 | Р 01.08.2014 | - | - | - | 8,99 | 0,54 | 331 | 19 |
| ЕАБР-3 | 7,50 | 29.10.2013 | Р 25.10.2016 | - | - | - | 3,44 | 4,25 | - | 24 |
| ЕАБР-4 | 7,70 | 11.02.2014 | Р 06.02.2018 | - | - | - | 2,87 | 5,17 | - | 22 |
| ЕБРР-5 | 6,93 | - | 09.04.2014 | - | - | - | - | 2,21 | - | 8 |
| Россельхозбанк БО-1 | 7,20 | 31.08.2012 | Р 28.08.2013 | 99,65 | - | 8 470 | 7,90 | 0,62 | 206 | 25 |
| Россельхозбанк БО-5 | 7,20 | 31.08.2012 | Р 28.08.2013 | - | - | - | 7,31 | 0,62 | 147 | 35 |
| Россельхозбанк БО-6 | 6,60 | 03.05.2012 | Р 29.10.2013 | - | - | - | 7,73 | 0,31 | 258 | 53 |
| Россельхозбанк-10 | 9,00 | 08.02.2013 | Р 29.01.2020 | - | - | - | 9,70 | 1,02 | 324 | 15 |
| Россельхозбанк-11 | 9,00 | 09.02.2013 | Р 30.01.2020 | - | - | - | 8,33 | 1,02 | 186 | 26 |
| Россельхозбанк-12 | 7,70 | 13.07.2015 | Р 01.07.2021 | - | - | - | 9,23 | 3,01 | 148 | 23 |
| Россельхозбанк-13 | 7,70 | 14.07.2015 | Р 02.07.2021 | - | - | - | 8,19 | 3,02 | 44 | 21 |
| Россельхозбанк-14 | 7,70 | 09.07.2015 | Р 29.06.2021 | 96,74 | -0,76 | 137 678 | 8,72 | 3,12 | 121 | 52 |
| Россельхозбанк-15 | 8,75 | 07.11.2013 | Р 26.10.2021 | 100,05 | - | 200 122 | 8,90 | 1,70 | 176 | 83 |
| Россельхозбанк-3 | 9,25 | 17.02.2014 | Р 09.02.2017 | 100,95 | - | 146 | 8,93 | 1,89 | 166 | 24 |
| Россельхозбанк-4 | 7,50 | 04.10.2013 | Р 27.09.2017 | 104,07 | - | 25 | 5,07 | 1,63 | - | 13 |
| Россельхозбанк-5 | 8,75 | 05.12.2013 | Р 27.11.2018 | - | - | - | 8,94 | 1,78 | 175 | 19 |
| Россельхозбанк-6 | 7,80 | 19.08.2014 | Р 09.02.2018 | - | - | - | 9,79 | 2,33 | 229 | 8 |
| Россельхозбанк-7 | 6,85 | 14.06.2013 | Р 05.06.2018 | 98,90 | - | 9 766 | 7,82 | 1,37 | 96 | 18 |
| Россельхозбанк-8 | 10,10 | 26.11.2012 | Р 14.11.2019 | - | - | - | 7,35 | 0,85 | 112 | 24 |
| Россельхозбанк-9 | 10,10 | 26.11.2012 | Р 14.11.2019 | - | - | - | 7,42 | 0,85 | 119 | 21 |
| ТрансКредитБанк БО-1 | 7,80 | - | 17.11.2013 | 98,20 | - | 515 555 | 9,06 | 1,74 | 189 | 21 |
| ТрансКредитБанк-2 | 6,90 | - | 12.06.2012 | - | - | - | 7,87 | 0,42 | 245 | 1 |
| ТрансКредитБанк-5 | 7,90 | - | 12.08.2013 | - | - | - | 8,04 | 1,47 | 108 | 3 |

* - рейтинг ликвидности рассчитывается на основе данных за 90 дней и обновляется ежедневно; **C- Call, P-Put

Источник: ММВБ; оценка: Велес Капитал



Банки с участием иностранного капитала

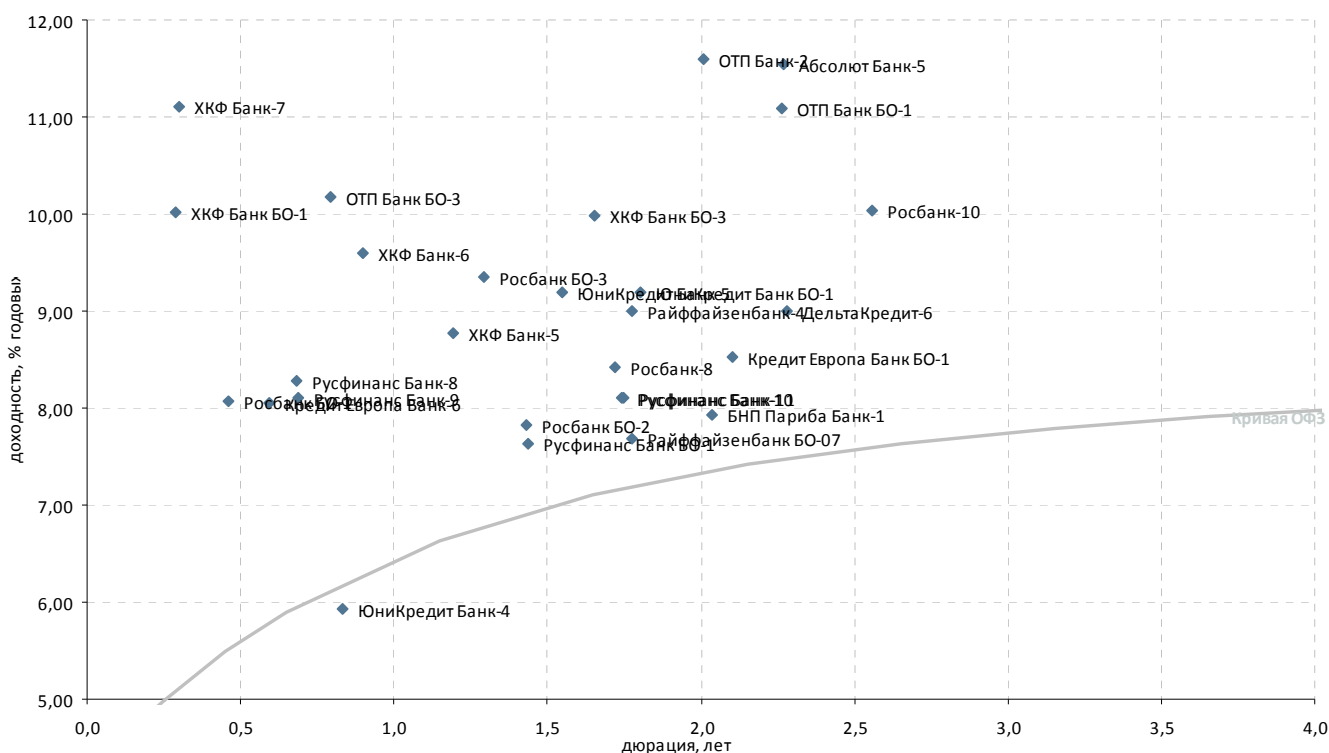

| Выпуск | Купон, % год. | Оферта** | Погашение | Цена, % | Изм. цены, б.п. | Объем торгов, тыс руб. | Эф. дох-ть, % год. | Дюрация, лет | Спрэд к крив. ОФЗ | Рейтинг ликвидн. |
|---|---------------|------------|--------------|---------|-----------------|------------------------|--------------------|--------------|-------------------|------------------|
| Банки с участием иностранного капитала | | | | | | | | | | |
| ING Банк-1 | 7,25 | - | 23.07.2014 | - | - | - | 0,13 | 2,49 | - | 2 |
| ING Банк-2 | 8,22 | - | 18.11.2014 | - | - | - | - | - | - | 2 |
| Абсолют Банк-5 | 8,00 | 01.08.2014 | P 27.07.2016 | 93,00 | - | 1 863 | 11,54 | 2,27 | 406 | 21 |
| БНП Париба Банк-1 | 7,70 | - | 29.03.2014 | - | - | - | 7,92 | 2,03 | 57 | 9 |
| ДельтаКредит-6 | 7,20 | 25.06.2014 | P 15.06.2016 | 96,50 | - | 1 | 9,01 | 2,28 | 153 | 14 |
| ДельтаКредит-8 | 8,33 | 12.11.2014 | P 02.11.2016 | - | - | - | - | - | - | 2 |
| Кредит Европа Банк БО-1 | 8,10 | - | 27.04.2014 | 99,50 | - | 104 | 8,53 | 2,11 | 114 | 11 |
| Кредит Европа Банк-6 | 8,30 | 22.08.2012 | P 18.02.2014 | - | - | - | 8,06 | 0,59 | 227 | 25 |
| Москоммерцбанк-3 | 10,00 | - | 12.06.2013 | - | - | - | - | - | - | - |
| ОТП Банк БО-1 | 7,95 | - | 29.07.2014 | - | - | - | 11,10 | 2,26 | 362 | 25 |
| ОТП Банк БО-3 | 10,50 | 05.11.2012 | P 30.10.2014 | - | - | - | 10,18 | 0,79 | 404 | 42 |
| ОТП Банк-2 | 8,25 | - | 25.03.2014 | 94,22 | - | 24 071 | 11,59 | 2,01 | 425 | 22 |
| Райффайзенбанк БО-07 | 7,50 | - | 27.11.2013 | 99,91 | - | 359 109 | 7,69 | 1,77 | 50 | 10 |
| Райффайзенбанк-4 | - | - | 03.12.2013 | - | - | - | 8,99 | 1,77 | 180 | 47 |
| Росбанк БО-1 | 7,40 | 27.06.2012 | P 25.06.2013 | 99,77 | - | 127 | 8,06 | 0,46 | 256 | 17 |
| Росбанк БО-2 | 8,00 | - | 08.07.2013 | - | - | - | 7,82 | 1,43 | 90 | 16 |
| Росбанк БО-3 | 8,95 | 20.05.2013 | P 16.11.2014 | 99,75 | - | 17 556 | 9,34 | 1,29 | 256 | 74 |
| Росбанк-10 | 7,40 | - | 07.11.2014 | - | - | - | 10,03 | 2,56 | 243 | 8 |
| Росбанк-8 | 6,90 | - | 06.11.2013 | - | - | - | 8,41 | 1,72 | 126 | 8 |
| Русфинанс Банк БО-1 | 7,15 | 08.07.2013 | P 04.07.2014 | - | - | - | 7,64 | 1,44 | 71 | 2 |
| Русфинанс Банк-10 | 7,90 | 19.11.2013 | P 10.11.2015 | 99,90 | - | 5 | 8,11 | 1,74 | 94 | 8 |
| Русфинанс Банк-11 | 7,90 | 20.11.2013 | P 11.11.2015 | 99,90 | - | 160 | 8,11 | 1,75 | 94 | 8 |
| Русфинанс Банк-8 | 7,70 | 24.09.2012 | P 14.09.2015 | 99,70 | - | 2 | 8,29 | 0,68 | 233 | 8 |
| Русфинанс Банк-9 | 7,70 | 25.09.2012 | P 15.09.2015 | - | - | - | 8,10 | 0,69 | 214 | 7 |
| ХКФ Банк БО-1 | 9,68 | 27.04.2012 | P 22.04.2014 | 100,00 | - | 1 420 | 10,02 | 0,29 | 493 | 19 |
| ХКФ Банк БО-3 | 7,90 | 25.10.2013 | P 22.04.2014 | - | - | - | 9,98 | 1,66 | 287 | 11 |
| ХКФ Банк-5 | 8,50 | - | 17.04.2013 | - | - | - | 8,77 | 1,19 | 210 | 33 |
| ХКФ Банк-6 | 7,75 | 14.12.2012 | P 10.06.2014 | 98,66 | - | 689 578 | 9,60 | 0,90 | 330 | 25 |
| ХКФ Банк-7 | 9,00 | 02.05.2012 | P 23.04.2015 | 99,50 | - | 438 382 | 11,11 | 0,30 | 598 | 42 |
| ЮниКредит Банк БО-1 | 9,00 | 16.12.2013 | P 10.12.2014 | - | - | - | 9,20 | 1,80 | 199 | 10 |
| ЮниКредит Банк-4 | 7,00 | 16.11.2012 | P 10.11.2015 | - | - | - | 5,92 | 0,83 | - | 13 |
| ЮниКредит Банк-5 | 7,50 | 06.09.2013 | P 01.09.2015 | - | - | - | 9,19 | 1,55 | 217 | 12 |

* - рейтинг ликвидности рассчитывается на основе данных за 90 дней и обновляются ежедневно; **C- Call, P-Put

Источник: ММВБ; оценка: Велес Капитал



Топ-30 банков по активам

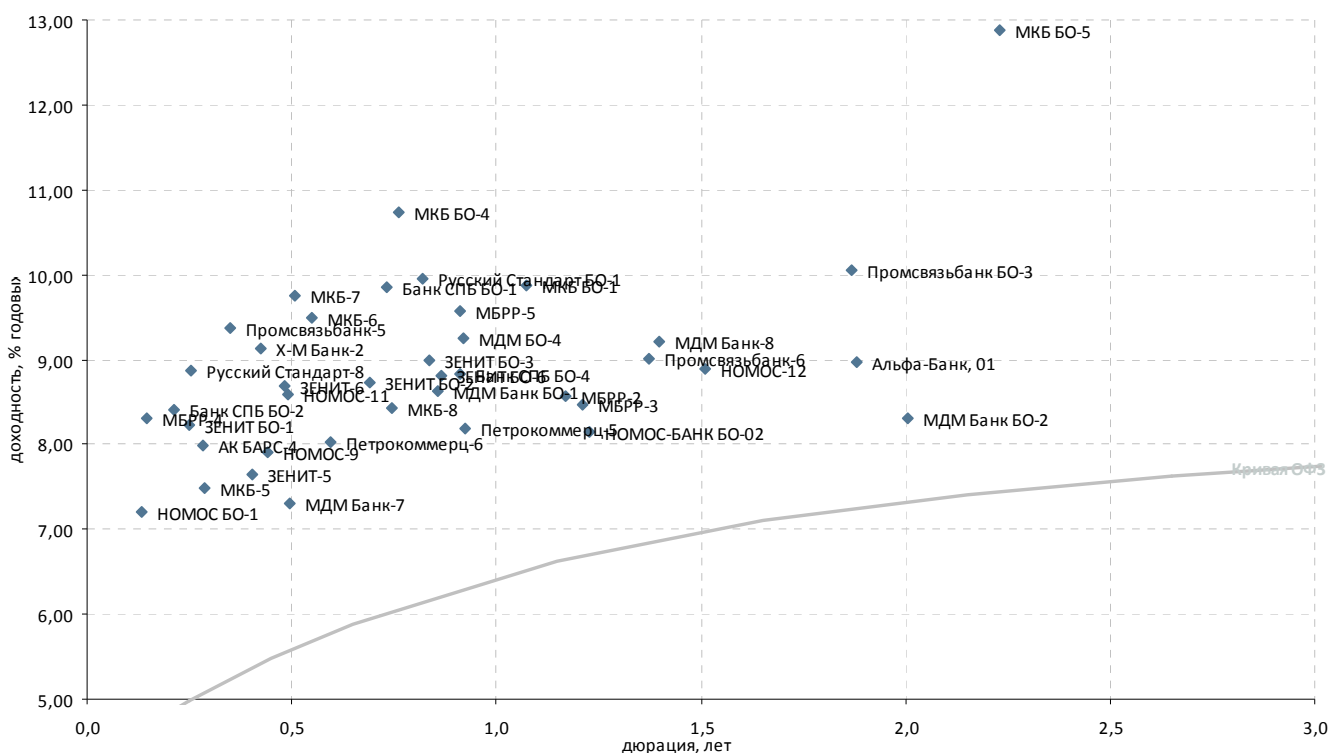

| Выпуск | Купон, % год. | Оферта** | Погашение | Цена, % | Изм. цены, б.п. | Объем торгов, тыс руб. | Эф. дох-ть, % год. | Дюрация, лет | Спрэд к крив. РФ3 | Рейтинг ликвидн. |
|--------------------------|---------------|------------|--------------|----------|-----------------|------------------------|--------------------|--------------|-------------------|------------------|
| Топ 30 по активам | | | | | | | | | | |
| АК БАРС-4 | 8,25 | 24.04.2012 | P 15.10.2013 | - | - | - | 7,98 | 0,28 | 290 | 25 |
| Альфа-Банк, 01 | 8,25 | 06.02.2014 | P 02.02.2016 | ▲ 99,00 | 0,19 | 719 | 8,98 | 1,88 | 171 | 43 |
| Банк СПБ БО-1 | 8,25 | 11.10.2012 | P 09.04.2013 | - | - | - | 9,86 | 0,73 | 383 | 8 |
| Банк СПБ БО-2 | 7,50 | 28.03.2012 | P 23.09.2013 | - 99,83 | - | 342 | 8,41 | 0,21 | 354 | 36 |
| Банк СПБ БО-4 | 8,50 | 17.12.2012 | P 12.12.2013 | - | - | - | 8,82 | 0,91 | 250 | 6 |
| ЗЕНИТ БО-1 | 7,10 | 11.04.2012 | P 07.04.2013 | - | - | - | 8,23 | 0,25 | 324 | 26 |
| ЗЕНИТ БО-2 | 7,75 | 26.09.2012 | P 22.09.2013 | - | - | - | 8,72 | 0,69 | 276 | 24 |
| ЗЕНИТ БО-3 | 8,75 | 19.11.2012 | P 15.11.2014 | - 99,95 | - | 14 993 | 8,98 | 0,84 | 278 | 2 |
| ЗЕНИТ БО-6 | 7,25 | 28.11.2012 | P 26.05.2014 | - 98,85 | - | 128 711 | 8,80 | 0,86 | 255 | 31 |
| ЗЕНИТ-5 | 7,50 | 07.06.2012 | P 04.06.2013 | - 99,99 | - | 2 800 | 7,64 | 0,41 | 226 | 36 |
| ЗЕНИТ-6 | 8,00 | 05.07.2012 | P 01.07.2014 | - 99,76 | - | 6 406 | 8,70 | 0,48 | 314 | 17 |
| МБРР-2 | 7,00 | - | 28.03.2013 | - | - | - | 8,58 | 1,17 | 193 | 5 |
| МБРР-3 | 8,25 | - | 23.04.2013 | - | - | - | 8,46 | 1,21 | 177 | 17 |
| МБРР-4 | 6,00 | 05.03.2012 | P 27.02.2014 | - | - | - | 8,31 | 0,15 | 362 | 9 |
| МБРР-5 | - | 17.12.2012 | P 12.06.2014 | - | - | - | 9,58 | 0,91 | 326 | 23 |
| МДМ Банк БО-1 | 12,75 | - | 29.11.2012 | - | - | - | 8,62 | 0,86 | 238 | 35 |
| МДМ Банк БО-2 | 8,15 | - | 21.03.2014 | - | - | - | 8,31 | 2,00 | 97 | 22 |
| МДМ Банк-7 | 11,75 | - | 19.07.2012 | - 102,29 | - | 10 | 7,31 | 0,49 | 173 | 21 |
| МДМ Банк-8 | 9,00 | 09.07.2013 | P 09.04.2015 | - 99,98 | - | 270 | 9,22 | 1,40 | 233 | 33 |
| МДМ БО-4 | 9,50 | 20.12.2012 | P 16.12.2014 | - 100,39 | - | 27 105 | 9,25 | 0,92 | 292 | 44 |
| МКБ БО-1 | 8,50 | 01.03.2013 | P 22.02.2014 | - | - | - | 9,87 | 1,07 | 333 | 23 |
| МКБ БО-4 | 8,00 | 22.10.2012 | P 15.04.2014 | - 98,18 | - | 176 822 | 10,73 | 0,76 | 465 | 46 |
| МКБ БО-5 | 9,20 | - | 23.06.2014 | - 93,23 | - | 42 335 | 12,88 | 2,23 | 542 | 40 |
| МКБ-5 | 7,40 | - | 25.04.2012 | - | - | - | 7,48 | 0,29 | 239 | 8 |
| МКБ-6 | 9,40 | - | 07.08.2012 | - 100,05 | - | 198 | 9,50 | 0,55 | 380 | 13 |
| МКБ-7 | 9,76 | 24.07.2012 | P 14.07.2015 | - | - | - | 9,75 | 0,51 | 414 | 11 |
| МКБ-8 | 10,00 | 17.10.2012 | P 08.04.2015 | - | - | - | 8,43 | 0,74 | 237 | 11 |
| НОМОС БО-1 | 7,00 | 28.02.2012 | P 24.02.2014 | - 99,98 | - | 122 358 | 7,21 | 0,13 | 257 | 43 |
| НОМОС-11 | 7,40 | 09.07.2012 | P 02.07.2014 | - | - | - | 8,59 | 0,49 | 301 | 16 |
| НОМОС-12 | 8,50 | 28.08.2013 | P 28.08.2017 | - 99,70 | - | 841 | 8,88 | 1,51 | 189 | 32 |
| НОМОС-9 | 6,25 | 20.06.2012 | P 14.06.2013 | - | - | - | 7,92 | 0,44 | 245 | 24 |
| НОМОС-БАНК БО-02 | 8,00 | 24.04.2013 | P 18.10.2014 | - | - | - | 8,15 | 1,23 | 143 | 20 |
| Петрокоммерц-5 | 12,75 | 24.12.2012 | P 21.12.2014 | - | - | - | 8,18 | 0,92 | 184 | 15 |
| Петрокоммерц-6 | 7,75 | - | 22.08.2012 | - | - | - | 8,02 | 0,59 | 223 | 8 |
| Петрокоммерц-7 | 7,00 | - | 22.08.2012 | - | - | - | - | 0,60 | - | 9 |
| Промсвязьбанк БО-3 | 8,60 | - | 04.02.2014 | ▼ 97,75 | -0,16 | 34 | 10,06 | 1,87 | 281 | 23 |
| Промсвязьбанк-5 | 7,75 | - | 17.05.2012 | - | - | - | 9,37 | 0,35 | 412 | 31 |
| Промсвязьбанк-6 | 8,25 | - | 17.06.2013 | - 99,25 | - | 60 | 9,01 | 1,37 | 214 | 26 |
| Русский Стандарт БО-1 | 11,00 | 16.11.2012 | P 07.11.2014 | - 101,00 | - | 10 513 | 9,95 | 0,82 | 377 | 61 |
| Русский Стандарт-8 | 7,75 | - | 13.04.2012 | - 99,75 | - | 434 | 8,87 | 0,25 | 387 | 41 |
| X-M Банк-2 | 6,25 | 14.06.2012 | P 12.06.2013 | - | - | - | 9,13 | 0,42 | 370 | 3 |

* - рейтинг ликвидности рассчитывается на основе данных за 90 дней и обновляется ежедневно; **C- Call, P-Put

Источник: ММВБ; оценка: Велес Капитал



Прочие банки

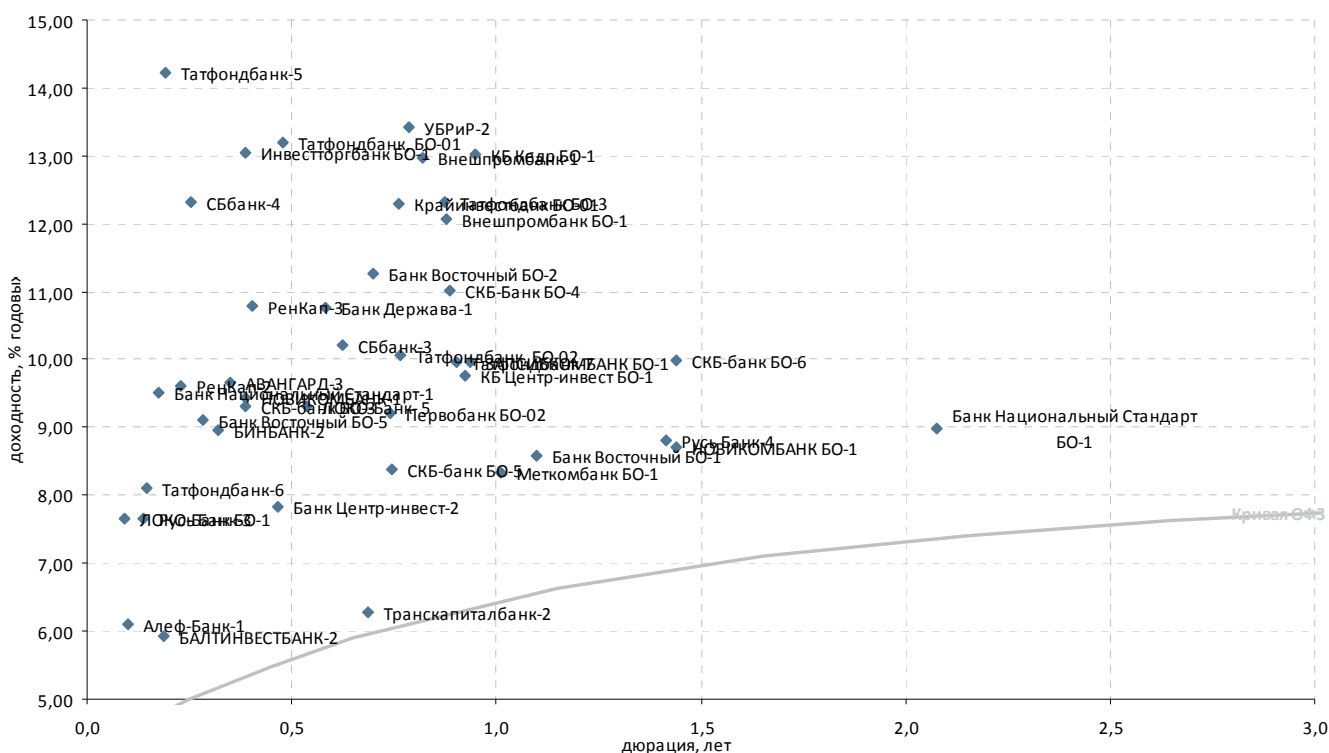

| Выпуск | Купон, % год. | Оферта** | Погашение | Цена, % | Изм. цены, б.п. | Объем торгов, тыс. руб. | Эф. дох-ть, % год. | Дюрация, лет | Спрэд к крив. РФ3 | Рейтинг ликвидн. |
|----------------------------|---------------|------------|--------------|----------|-----------------|-------------------------|--------------------|--------------|-------------------|------------------|
| Топ 100 по активам | | | | | | | | | | |
| АВАНГАРД-3 | 8,00 | 18.05.2012 | P 10.05.2013 | - 99,50 | - | 1 | 9,65 | 0,35 | 440 | 14 |
| БАЛТИНВЕСТБАНК-2 | 9,00 | 20.03.2012 | P 10.09.2015 | - | - | - | 5,94 | 0,19 | 112 | 0 |
| Банк Восточный БО-1 | 7,50 | - | 07.03.2013 | - | - | - | 8,59 | 1,10 | 202 | 0 |
| Банк Восточный БО-2 | 10,50 | 01.10.2012 | P 25.09.2014 | - 99,65 | - | 1 | 11,27 | 0,70 | 530 | 23 |
| Банк Восточный БО-5 | 9,00 | 23.04.2012 | P 17.10.2013 | - 100,00 | - | 330 | 9,12 | 0,28 | 405 | 21 |
| Банк Национальный Стандарт | 10,50 | - | 02.05.2014 | - | - | - | 8,98 | 2,08 | 160 | 38 |
| Банк Национальный Стандарт | 10,00 | 15.03.2012 | P 11.03.2014 | - 100,10 | - | 2 644 | 9,50 | 0,17 | 473 | 26 |
| Банк Центр-инвест-2 | 9,25 | 29.06.2012 | P 24.06.2014 | - | - | - | 7,83 | 0,47 | 231 | 10 |
| БИНБАНК-2 | 8,85 | 07.05.2012 | P 29.04.2013 | - | - | - | 8,95 | 0,32 | 378 | 1 |
| Внешпромбанк БО-1 | 11,75 | 07.12.2012 | P 30.11.2013 | - 100,00 | - | 300 000 | 12,06 | 0,88 | 580 | 38 |
| Внешпромбанк-1 | - | - | 14.11.2012 | - | - | - | 12,98 | 0,82 | 680 | 36 |
| ЗАПСИБКОМБАНК БО-1 | 9,75 | 27.12.2012 | P 20.06.2014 | - | - | - | 9,97 | 0,94 | 361 | 16 |
| Инвестторгбанк БО-1 | 9,60 | 01.06.2012 | P 25.11.2013 | - | - | - | 13,03 | 0,39 | 769 | 17 |
| КБ Ренессанс Капитал БО-3 | 9,90 | 12.08.2013 | P 05.08.2014 | - 92,35 | - | 18 322 | 16,11 | 1,44 | 919 | 40 |
| КБ Центр-инвест БО-1 | 8,40 | 20.12.2012 | P 17.06.2014 | - | - | - | 9,75 | 0,92 | 342 | 11 |
| ЛОКО-Банк-5 | 8,10 | 02.08.2012 | P 23.07.2015 | - 99,46 | - | 69 | 9,31 | 0,54 | 364 | 18 |
| ЛОКО-Банк БО-1 | 8,50 | 14.02.2012 | P 06.02.2014 | - 100,03 | - | - | 7,66 | 0,09 | 314 | 29 |
| НОВИКОМБАНК БО-1 | 8,50 | 12.07.2013 | P 07.07.2014 | - | - | - | 8,72 | 1,44 | 179 | 15 |
| НОВИКОМБАНК-1 | 9,00 | 31.05.2012 | P 25.11.2013 | - | - | - | 9,44 | 0,39 | 410 | 26 |
| Первобанк БО-02 | 8,50 | 15.10.2012 | P 10.04.2014 | - | - | - | 9,20 | 0,74 | 315 | 21 |
| Первобанк БО-1 | 8,10 | 27.04.2012 | P 24.04.2013 | - | - | - | 23,95 | 0,29 | 1 884 | 6 |
| РенКап-2 | 10,50 | - | 04.04.2012 | - | - | - | 9,60 | 0,23 | 467 | 22 |
| РенКап-3 | 9,25 | - | 06.06.2012 | - 99,50 | - | 2 | 10,78 | 0,40 | 540 | 25 |
| Русь Банк-3 | 9,50 | 01.03.2012 | P 31.08.2014 | - 100,25 | - | 687 | 7,65 | 0,14 | 299 | 20 |
| Русь Банк-4 | 8,75 | 03.07.2013 | P 03.07.2015 | - | - | - | 8,81 | 1,41 | 191 | 3 |
| СБ Банк БО-01 | 9,75 | 07.03.2012 | P 27.02.2014 | - | - | - | 16,23 | 0,15 | 1 152 | 19 |
| СБбанк-3 | 10,50 | - | 03.09.2012 | - 100,00 | - | 83 057 | 10,21 | 0,62 | 436 | 25 |
| СБбанк-4 | 10,00 | 13.04.2012 | P 08.10.2013 | - 99,49 | - | 5 | 12,31 | 0,25 | 731 | 21 |
| СКБ-банк БО-3 | 9,15 | 01.06.2012 | P 26.11.2013 | - 100,00 | - | 449 736 | 9,31 | 0,39 | 397 | 38 |
| СКБ-Банк БО-4 | - | 10.12.2012 | P 05.06.2013 | - | - | - | 11,02 | 0,89 | 473 | 11 |
| СКБ-банк БО-5 | 8,25 | 16.10.2012 | P 10.04.2014 | - | - | - | 8,40 | 0,74 | 234 | 18 |
| СКБ-банк БО-6 | 8,50 | 12.07.2013 | P 08.07.2014 | - | - | - | 9,98 | 1,44 | 306 | 12 |
| Татфондбанк БО-3 | 12,25 | 06.12.2012 | P 27.11.2014 | - 100,20 | - | 361 | 12,31 | 0,87 | 604 | 58 |
| Татфондбанк, БО-01 | 9,50 | 04.07.2012 | P 26.12.2013 | - 98,50 | - | 16 838 | 13,20 | 0,48 | 765 | 21 |
| Татфондбанк, БО-02 | 8,75 | 24.10.2012 | P 17.04.2014 | ▲ 99,17 | 0,17 | 117 | 10,06 | 0,76 | 397 | 24 |
| Татфондбанк-5 | 8,50 | - | 21.03.2012 | - 99,00 | - | 357 026 | 14,23 | 0,19 | 941 | 27 |
| Татфондбанк-6 | 8,75 | 05.03.2012 | P 26.02.2013 | - 100,10 | - | 4 424 | 8,10 | 0,15 | 341 | 13 |
| Татфондбанк-7 | - | - | 14.12.2012 | - | - | - | 9,96 | 0,90 | 366 | 10 |
| Транскапиталбанк-2 | 8,15 | 25.09.2012 | P 15.03.2016 | - | - | - | 6,28 | 0,69 | 32 | 8 |
| УБРИР-2 | 9,50 | 02.11.2012 | P 01.05.2014 | - | - | - | 13,43 | 0,79 | 730 | 17 |
| Прочие банки | | | | | | | | | | |
| Алеф-Банк-1 | 11,00 | 17.02.2012 | P 11.02.2014 | - | - | - | 6,10 | 0,10 | 155 | 20 |
| Банк Держава-1 | 10,25 | 20.08.2012 | P 13.08.2014 | - | - | - | 10,77 | 0,58 | 501 | 13 |
| КБ Кедр БО-1 | 9,25 | 31.12.2012 | P 28.06.2014 | - | - | - | 13,01 | 0,95 | 664 | 15 |
| Крайинвестбанк БО-01 | 9,25 | 23.10.2012 | P 19.04.2014 | - | - | - | 12,28 | 0,76 | 620 | 11 |
| Меткомбанк БО-1 | 8,70 | 06.02.2013 | P 02.08.2014 | - 100,53 | - | 195 090 | 8,33 | 1,01 | 188 | 18 |

* - рейтинг ликвидности рассчитывается на основе данных за 90 дней и обновляется ежедневно; **C- Call, P-Put

Источник: ММВБ; оценка: Велес Капитал



Атлас российских еврооблигаций

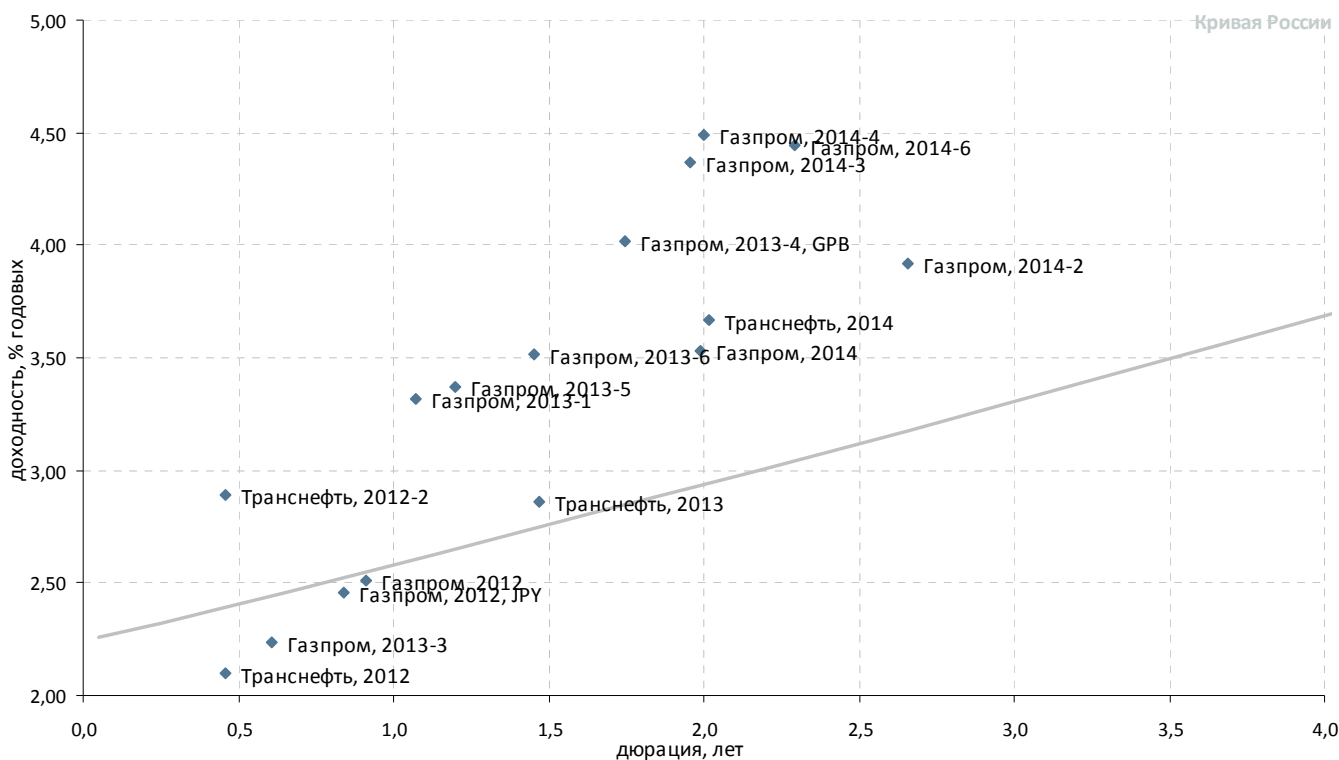

Суверенные и корпоративные займы. Срок обращения до 3 лет. Рейтинг BBB+

| Выпуск | Валюта | Купон,% | Ближайший купон | Погашение | Оферта* | Цена | Изм. цены | Дюрация | Доход-сть | Объем эмиссии, млн |
|--|--------|---------|-----------------|------------|--------------|---------|-----------|---------|-----------|--------------------|
| Российские суверенные и муниципальные облигации | | | | | | | | | | |
| Aries, 2014 | USD | 9,6 | 25.04.2012 | 25.10.2014 | - | 125,862 | - | - | - | 2 436 |
| Корпоративные облигации | | | | | | | | | | |
| Газпром, 2012 | EUR | 4,56 | 09.12.2012 | 09.12.2012 | - | 101,810 | 0,006 | 0,91 | 2,51 | 1 000 |
| Газпром, 2012, JPY | JPY | 2,89 | 15.05.2012 | 15.11.2012 | - | 100,364 | - | 0,84 | 2,45 | 30 000 |
| Газпром, 2013-1 | USD | 9,625 | 01.03.2012 | 01.03.2013 | - | 107,005 | 0,031 | 1,07 | 3,32 | 1 750 |
| Газпром, 2013-3 | USD | 5,625 | 22.01.2012 | 22.07.2013 | - | 102,096 | -0,014 | 0,61 | 2,24 | 647 |
| Газпром, 2013-4, GPB | GBP | 6,58 | 31.10.2012 | 31.10.2013 | - | 104,341 | 0,037 | 1,75 | 4,02 | 800 |
| Газпром, 2013-5 | USD | 7,343 | 11.04.2012 | 11.04.2013 | - | 104,845 | 0,146 | 1,20 | 3,37 | 400 |
| Газпром, 2013-6 | USD | 7,51 | 31.01.2012 | 31.07.2013 | - | 106,038 | 0,006 | 1,45 | 3,52 | 500 |
| Газпром, 2014 | EUR | 5,03 | 25.02.2012 | 25.02.2014 | - | 103,000 | -0,021 | 1,99 | 3,53 | 780 |
| Газпром, 2014-2 | EUR | 5,364 | 31.10.2012 | 31.10.2014 | - | 103,741 | 0,032 | 2,66 | 3,92 | 700 |
| Газпром, 2014-3 | USD | 10,5 | 11.03.2012 | 08.03.2014 | - | 112,699 | 0,114 | 1,96 | 4,37 | 500 |
| Газпром, 2014-4 | USD | 10,5 | 26.03.2012 | 25.03.2014 | - | 112,707 | 0,124 | 2,00 | 4,49 | 800 |
| Газпром, 2014-6 | USD | 8,125 | 31.01.2012 | 31.07.2014 | - | 108,927 | 0,269 | 2,29 | 4,44 | 1 250 |
| Газпром, 2019 | USD | 9,25 | 23.04.2012 | 23.04.2019 | 23.04.2012 P | 120,548 | 1,047 | 0,28 | 5,75 | 2 250 |
| Газпром, 2034 | USD | 8,625 | 28.04.2012 | 28.04.2034 | 28.04.2014 P | 119,952 | 1,869 | 2,12 | 6,86 | 1 200 |
| Транснефть, 2012 | USD | 6,103 | 27.06.2012 | 27.06.2012 | - | 101,820 | -0,139 | 0,46 | 2,10 | 500 |
| Транснефть, 2012-2 | EUR | 5,381 | 27.06.2012 | 27.06.2012 | - | 101,098 | 0,008 | 0,46 | 2,89 | 700 |
| Транснефть, 2013 | USD | 7,7 | 07.02.2012 | 07.08.2013 | - | 107,424 | -0,059 | 1,47 | 2,86 | 600 |
| Транснефть, 2014 | USD | 5,67 | 05.03.2012 | 05.03.2014 | - | 104,159 | -0,009 | 2,02 | 3,67 | 1 300 |

*C-Call P-Put



Суверенные и корпоративные займы. Срок обращения до 3 лет. Рейтинг ниже BBB+

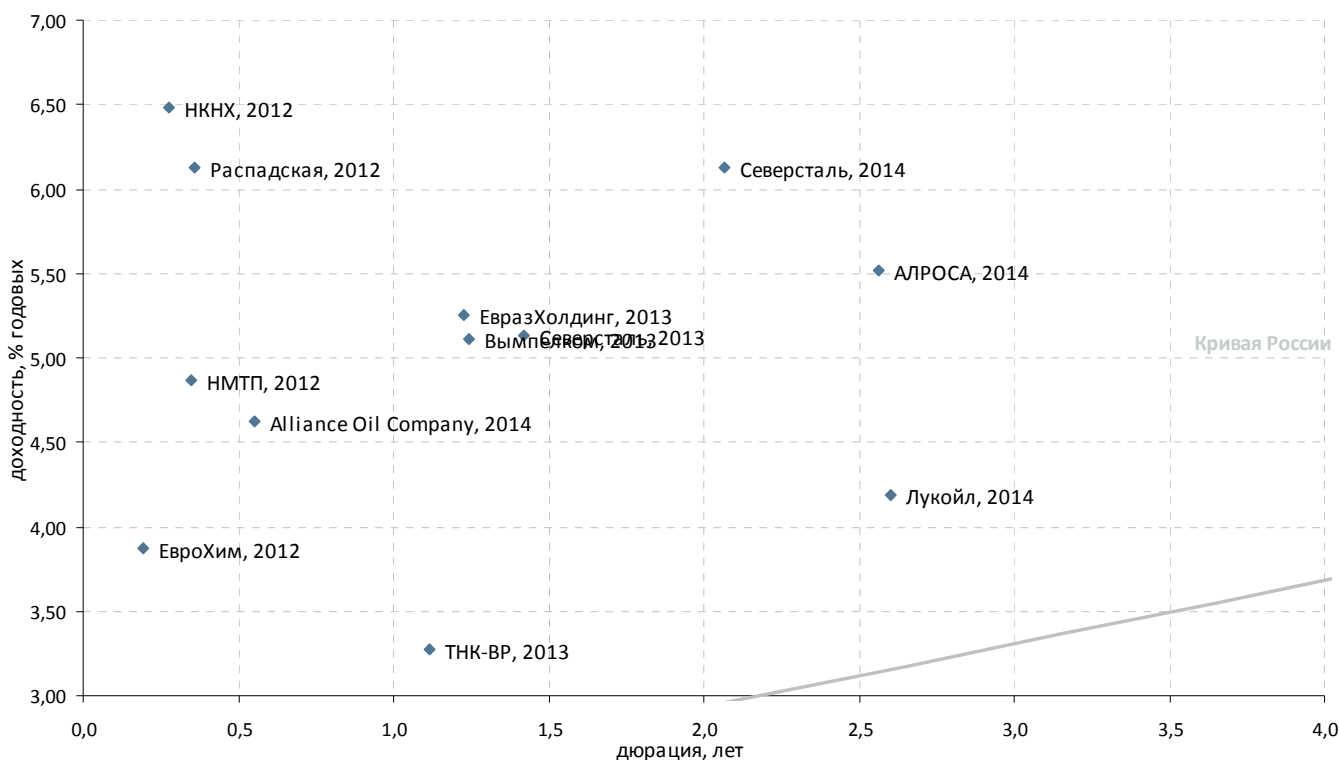

| Выпуск | Валюта | Купон,% | Ближайший купон | Погашение | Оферта* | Цена | Изм. цены | Дюрация | Доход-сть | Объем эмиссии, млн |
|--|--------|---------|-----------------|------------|------------|-----------|-----------|---------|-----------|--------------------|
| Российские суверенные и муниципальные облигации | | | | | | | | | | |
| Московская область, 2012 | RUB | 9 | 24.06.2012 | 24.12.2012 | - | - | - | - | - | 6 700 |
| Корпоративные облигации | | | | | | | | | | |
| АЛРОСА, 2014 | USD | 8,875 | 17.05.2012 | 17.11.2014 | - | ▲ 108,904 | 0,060 | 2,57 | 5,52 | 500 |
| Бизнес Альянс, 2012 | RUB | 8,875 | 25.01.2012 | 25.04.2012 | - | - | - | 0,16 | 12,18 | 8 323 |
| Вымпелком, 2013 | USD | 8,375 | 30.04.2012 | 30.04.2013 | - | ▼ 104,117 | -0,237 | 1,24 | 5,12 | 1 000 |
| Вымпелком, 2014 | USD | 4,5758 | 29.03.2012 | 29.06.2014 | - | ▲ 96,455 | 0,624 | 2,44 | 1,90 | 200 |
| Газпром, 2013-2 | USD | 4,505 | 22.01.2012 | 22.07.2013 | - | ▼ 101,443 | -0,143 | 0,47 | 1,46 | 1 222 |
| ЕвразХолдинг, 2013 | USD | 8,875 | 24.04.2012 | 24.04.2013 | - | ▲ 104,505 | 0,058 | 1,22 | 5,26 | 1 300 |
| ЕвроХим, 2012 | USD | 7,875 | 21.03.2012 | 21.03.2012 | - | ▼ 100,760 | -0,194 | 0,19 | 3,87 | 300 |
| Каскад Нижне-Черекских ГЭС, 2013 | USD | 10,5 | 15.02.2012 | 15.02.2013 | - | - | - | - | - | 60 |
| Лукойл, 2014 | USD | 6,375 | 05.05.2012 | 05.11.2014 | - | ▲ 105,840 | 0,207 | 2,60 | 4,19 | 900 |
| МТС, 2012 | USD | 8 | 28.01.2012 | 28.01.2012 | - | ▲ 100,252 | 0,002 | 0,05 | 2,44 | 400 |
| НКНХ, 2012 | USD | 12 | 20.04.2012 | 20.04.2012 | - | ▼ 101,469 | -0,005 | 0,27 | 6,48 | 101 |
| НМТП, 2012 | USD | 7 | 17.05.2012 | 17.05.2012 | - | ▲ 100,743 | 0,031 | 0,35 | 4,87 | 300 |
| Alliance Oil Company, 2014 | USD | 7,25 | 16.04.2012 | 16.07.2014 | 06.08.2012 | ▲ 106,159 | 0,161 | 0,55 | 4,62 | 265 |
| Евраз Груп, 2014 | USD | 7,25 | - | 13.07.2014 | - | - | - | 2,33 | - | 650 |
| Открытые инвестиции, 2013 | USD | 10,45 | 07.03.2012 | 07.03.2013 | - | - | - | - | - | 100 |
| Почта России, 2012 | RUB | 8,5 | - | 21.05.2012 | - | - | - | - | - | 3 500 |
| Распадская, 2012 | USD | 7,5 | 22.05.2012 | 22.05.2012 | - | ▼ 100,512 | -0,001 | 0,36 | 6,13 | 300 |
| Северсталь, 2013 | USD | 9,75 | 29.01.2012 | 29.07.2013 | - | ▲ 106,889 | 0,256 | 1,42 | 5,13 | 1 250 |
| Северсталь, 2014 | USD | 9,25 | 19.04.2012 | 19.04.2014 | - | ▲ 106,702 | 0,079 | 2,07 | 6,13 | 375 |
| СИНЕК, 2015 | USD | 7,7 | 03.02.2012 | 03.08.2015 | 03.08.2012 | ▲ 104,272 | 0,133 | 0,54 | 0,10 | 250 |
| ТМК, 2015 | USD | 5,25 | 11.02.2012 | 11.02.2015 | 11.02.2013 | ▲ 95,838 | 0,297 | 1,05 | 9,63 | 413 |
| ТНК-ВР, 2012 | USD | 6,125 | 20.03.2012 | 20.03.2012 | - | ▼ 100,854 | -0,038 | 0,19 | 1,60 | 500 |
| ТНК-ВР, 2013 | USD | 7,5 | 13.03.2012 | 13.03.2013 | - | ▲ 104,839 | 0,018 | 1,12 | 3,27 | 600 |
| ЮТК, 2013 | RUB | 9 | 04.06.2012 | 04.06.2013 | - | - | - | - | - | 3 500 |

*C-Call P-Put



Суверенные и корпоративные займы. Срок обращения с 3 до 5 лет

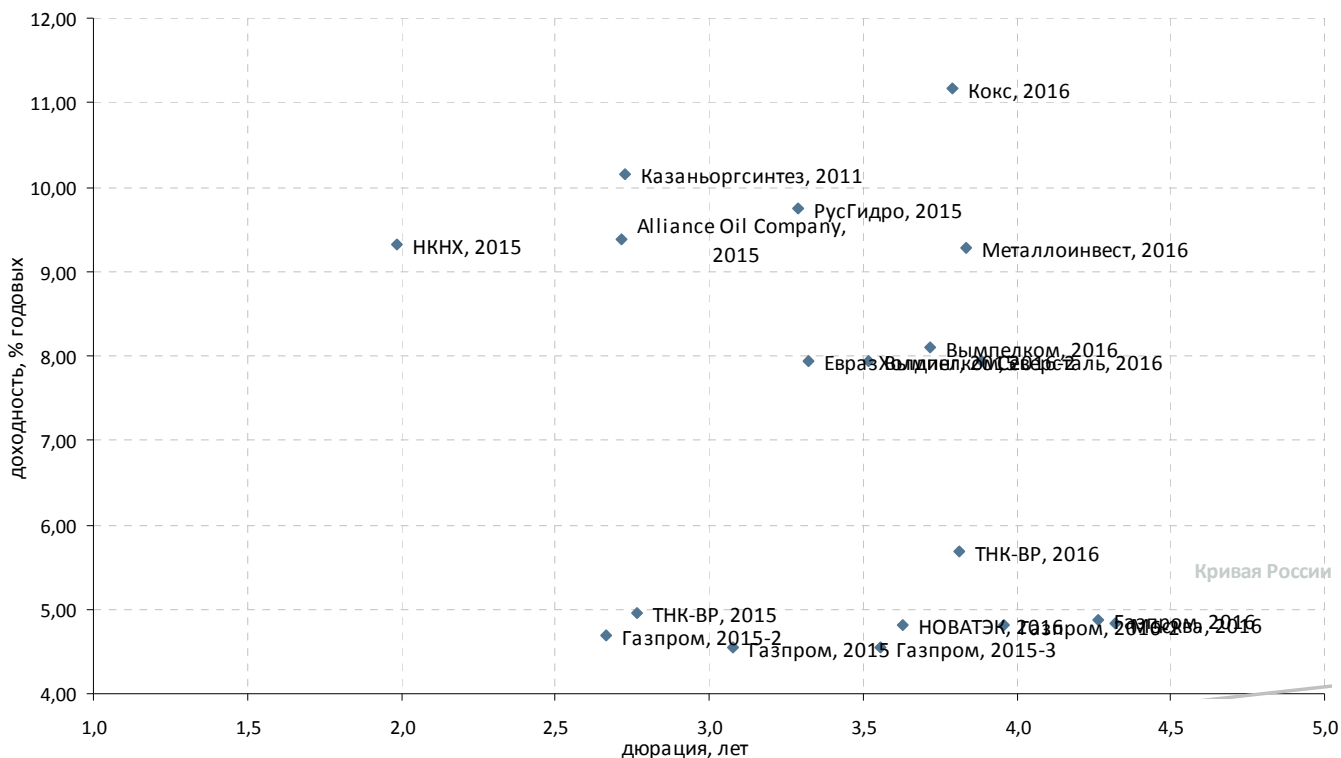

| Выпуск | Валюта | Купон,% | Ближайший купон | Погашение | Оферта* | Цена | Изм. цены | Дюрация | Доход-сть | Объем эмиссии, млн |
|--|--------|---------|-----------------|------------|---------|---------|-----------|---------|-----------|--------------------|
| Российские суверенные и муниципальные облигации | | | | | | | | | | |
| Москва, 2016 | EUR | 5,064 | 20.10.2012 | 20.10.2016 | - | 100,932 | -0,078 | 4,32 | 4,83 | 407 |
| Россия, 2015 | USD | 3,625 | 29.04.2012 | 29.04.2015 | - | 101,341 | 0,148 | 3,10 | 3,19 | 2 000 |
| Корпоративные облигации | | | | | | | | | | |
| Вымпелком, 2016 | USD | 8,25 | 23.05.2012 | 23.05.2016 | - | 101,102 | 0,634 | 3,72 | 8,10 | 600 |
| Вымпелком, 2016-2 | USD | 6,493 | 02.02.2012 | 02.02.2016 | - | 95,556 | 0,625 | 3,52 | 7,94 | 500 |
| Газпром, 2015 | EUR | 5,875 | 01.06.2012 | 01.06.2015 | - | 104,018 | 0,038 | 3,08 | 4,56 | 1 000 |
| Газпром, 2015-2 | EUR | 8,125 | 04.02.2012 | 04.02.2015 | - | 109,596 | 0,149 | 2,67 | 4,68 | 850 |
| Газпром, 2015-3 | USD | 5,092 | 29.05.2012 | 29.11.2015 | - | 102,087 | 0,132 | 3,56 | 4,55 | 1 000 |
| Газпром, 2016 | USD | 6,212 | 22.05.2012 | 22.11.2016 | - | 105,994 | 0,227 | 4,26 | 4,87 | 1 350 |
| Газпром, 2016-2 | USD | 4,95 | 23.05.2012 | 23.05.2016 | - | 100,734 | 0,343 | 3,96 | 4,82 | 1 000 |
| ЕвразХолдинг, 2015 | USD | 8,25 | 10.05.2012 | 10.11.2015 | - | 101,470 | 0,037 | 3,32 | 7,94 | 750 |
| Казаньоргсинтез, 2011 | USD | 10 | 19.03.2012 | 19.03.2015 | - | 100,239 | 0,232 | 2,73 | 10,15 | 200 |
| Кокс, 2016 | USD | 7,75 | 23.06.2012 | 23.06.2016 | - | 89,178 | 0,133 | 3,79 | 11,17 | 350 |
| ЛенСпецСМУ, 2015 | USD | 9,75 | 09.02.2012 | 09.11.2015 | - | 96,438 | - | 1,98 | 12,10 | 150 |
| Металлоинвест, 2016 | USD | 6,5 | 21.01.2012 | 21.07.2016 | - | 90,634 | 0,336 | 3,83 | 9,27 | 750 |
| НКНХ, 2015 | USD | 8,5 | 22.06.2012 | 22.12.2015 | - | 98,818 | 0,003 | 1,99 | 9,31 | 200 |
| НОВАТЭК, 2016 | USD | 5,326 | 03.02.2012 | 03.02.2016 | - | 102,056 | 0,495 | 3,63 | 4,82 | 600 |
| Северсталь, 2016 | USD | 6,25 | 26.01.2012 | 26.07.2016 | - | 94,181 | 0,170 | 3,89 | 7,94 | 500 |
| Alliance Oil Company, 2015 | USD | 9,875 | 11.03.2012 | 11.03.2015 | - | 101,862 | 0,150 | 2,71 | 9,39 | 350 |
| MirLand Development, 2015-A | ILS | 6,5 | 30.06.2012 | 31.12.2015 | - | - | - | - | - | 39 |
| MirLand Development, 2015-B | ILS | 0 | - | 31.12.2015 | - | - | - | - | - | 205 |
| MirLand Development, 2016 | ILS | 8,5 | 29.02.2012 | 31.08.2016 | - | - | - | - | - | 200 |
| Приморское морское пароходство, 2011, NOK | NOK | 9,23 | 28.02.2012 | 30.11.2015 | - | - | - | - | - | 350 |
| РусГидро, 2015 | RUB | 7,875 | 28.04.2012 | 28.10.2015 | - | 94,818 | 0,357 | 3,29 | 9,75 | 20 000 |
| ТНК-ВР, 2015 | USD | 6,25 | 02.02.2012 | 02.02.2015 | - | 103,807 | 0,384 | 2,77 | 4,95 | 500 |
| ТНК-ВР, 2016 | USD | 7,5 | 18.01.2012 | 18.07.2016 | - | 107,447 | 0,371 | 3,81 | 5,69 | 1 000 |

*C-Call P-Put



Суверенные и корпоративные займы. Срок обращения свыше 5 лет

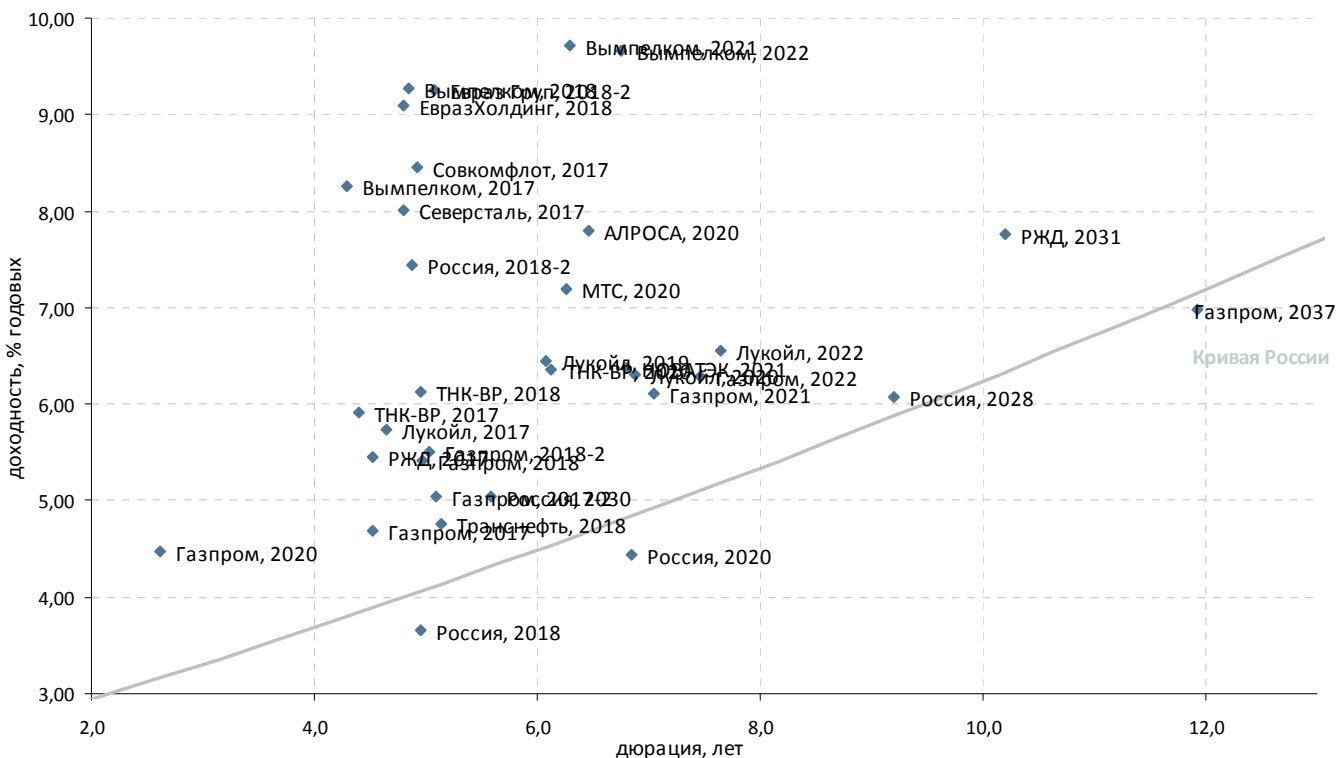

| Выпуск | Валюта | Купон,% | Ближайший купон | Погашение | Оферта* | Цена | Изм. цены | Дюрация | Доход-сть | Объем эмиссии, млн |
|--|--------|---------|-----------------|------------|---------|-----------|-----------|---------|-----------|--------------------|
| Российские суверенные и муниципальные облигации | | | | | | | | | | |
| Россия, 2018 | USD | 7,1 | 24.01.2012 | 24.07.2018 | - | ▲ 138,528 | 0,693 | 4,96 | 3,65 | 3 466 |
| Россия, 2018-2 | RUB | 7,85 | 10.03.2012 | 10.03.2018 | - | ▲ 101,929 | 0,355 | 4,88 | 7,45 | 90 000 |
| Россия, 2020 | USD | 5 | 29.04.2012 | 29.04.2020 | - | ▲ 103,839 | 0,679 | 6,84 | 4,44 | 3 500 |
| Россия, 2028 | USD | 12,75 | 24.06.2012 | 24.06.2028 | - | ▲ 171,605 | 0,540 | 9,21 | 6,08 | 2 500 |
| Россия, 2030 | USD | 7,5 | 31.03.2012 | 31.03.2030 | - | ▲ 117,223 | 0,760 | 5,58 | 5,05 | 2 122 |
| Корпоративные облигации | | | | | | | | | | |
| АЛРОСА, 2020 | USD | 7,75 | 03.05.2012 | 03.11.2020 | - | ▲ 100,596 | 0,332 | 6,47 | 7,79 | 1 000 |
| Вымпелком, 2017 | USD | 6,2546 | 01.03.2012 | 01.03.2017 | - | ▲ 92,364 | 1,028 | 4,29 | 8,25 | 500 |
| Вымпелком, 2018 | USD | 9,125 | 30.04.2012 | 30.04.2018 | - | ▲ 100,270 | 0,974 | 4,85 | 9,26 | 1 000 |
| Вымпелком, 2021 | USD | 7,748 | 02.02.2012 | 02.02.2021 | - | ▲ 89,497 | 1,342 | 6,29 | 9,72 | 1 000 |
| Вымпелком, 2022 | USD | 7,5043 | 01.03.2012 | 01.03.2022 | - | ▲ 87,507 | 1,554 | 6,75 | 9,66 | 1 500 |
| Газпром, 2017 | EUR | 5,136 | 22.03.2012 | 22.03.2017 | - | ▲ 102,016 | 0,046 | 4,52 | 4,68 | 500 |
| Газпром, 2017-2 | EUR | 5,44 | 02.11.2012 | 02.11.2017 | - | ▼ 101,896 | -0,024 | 5,10 | 5,05 | 500 |
| Газпром, 2018 | EUR | 6,605 | 13.02.2012 | 13.02.2018 | - | ▲ 105,959 | 0,039 | 4,96 | 5,42 | 1 200 |
| Газпром, 2018-2 | USD | 8,146 | 11.04.2012 | 11.04.2018 | - | ▲ 114,167 | 0,640 | 5,03 | 5,51 | 1 100 |
| Газпром, 2020 | USD | 7,201 | 01.02.2012 | 01.02.2020 | - | ▲ 107,279 | 0,297 | 2,61 | 4,47 | 1 250 |
| Газпром, 2021 | USD | 5,999 | 23.01.2012 | 23.01.2021 | - | ▲ 99,848 | 0,265 | 7,05 | 6,11 | 600 |
| Газпром, 2022 | USD | 6,51 | 07.03.2012 | 07.03.2022 | - | ▲ 102,333 | 0,499 | 7,46 | 6,29 | 1 300 |
| Газпром, 2037 | USD | 7,288 | 16.02.2012 | 16.08.2037 | - | ▲ 104,937 | 1,184 | 11,92 | 6,99 | 1 250 |
| Евраз Групп, 2018-2 | USD | 6,75 | 27.04.2012 | 27.04.2018 | - | ▼ 89,140 | -0,113 | 5,08 | 9,25 | 850 |
| ЕвразХолдинг, 2018 | USD | 9,5 | 24.04.2012 | 24.04.2018 | - | ▲ 102,833 | 0,126 | 4,81 | 9,09 | 700 |
| Лукойл, 2017 | USD | 6,356 | 07.06.2012 | 07.06.2017 | - | ▲ 103,224 | 0,358 | 4,65 | 5,73 | 500 |
| Лукойл, 2019 | USD | 7,25 | 05.05.2012 | 05.11.2019 | - | ▲ 105,456 | 0,373 | 6,08 | 6,45 | 600 |
| Лукойл, 2020 | USD | 6,125 | 09.05.2012 | 09.11.2020 | - | ▲ 99,447 | 0,374 | 6,88 | 6,30 | 1 000 |
| Лукойл, 2022 | USD | 6,656 | 07.06.2012 | 07.06.2022 | - | ▲ 101,547 | 0,093 | 7,65 | 6,55 | 500 |
| МТС, 2020 | USD | 8,625 | 22.06.2012 | 22.06.2020 | - | ▲ 109,763 | 0,677 | 6,26 | 7,19 | 750 |
| НОВАТЭК, 2021 | USD | 6,604 | 03.02.2012 | 03.02.2021 | - | ▲ 102,201 | 0,495 | 6,80 | 6,37 | 650 |
| РЖД, 2031 | GBP | 7,487 | 25.03.2012 | 25.03.2031 | - | ▲ 98,706 | 0,144 | 10,20 | 7,76 | 650 |
| ТМК, 2018 | USD | 7,75 | 27.01.2012 | 27.01.2018 | - | ▼ 85,705 | -0,062 | 4,65 | 11,35 | 500 |
| РЖД, 2017 | USD | 5,739 | 03.04.2012 | 03.04.2017 | - | ▲ 101,577 | 0,294 | 4,53 | 5,46 | 1 500 |
| Северсталь, 2017 | USD | 6,7 | 25.04.2012 | 25.10.2017 | - | ▲ 94,681 | 0,258 | 4,80 | 8,01 | 1 000 |
| Северсталь, 2018 | USD | 10,25 | - | 15.02.2018 | - | - | - | - | - | 525 |
| Совкомфлот, 2017 | USD | 5,375 | 27.04.2012 | 27.10.2017 | - | ▲ 86,774 | 0,196 | 4,93 | 8,46 | 800 |
| ТНК-ВР, 2017 | USD | 6,625 | 20.03.2012 | 20.03.2017 | - | ▲ 103,517 | 0,454 | 4,41 | 5,91 | 800 |
| ТНК-ВР, 2018 | USD | 7,875 | 13.03.2012 | 13.03.2018 | - | ▲ 109,358 | 0,358 | 4,95 | 6,12 | 1 100 |
| ТНК-ВР, 2020 | USD | 7,25 | 02.02.2012 | 02.02.2020 | - | ▲ 106,189 | 0,721 | 6,13 | 6,35 | 500 |
| Транснефть, 2018 | USD | 8,7 | 07.02.2012 | 07.08.2018 | - | ▲ 122,332 | 0,150 | 5,15 | 4,76 | 1 050 |

*C-Call P-Put



Банковские займы. Срок обращения до 3 лет. Рейтинг BBB+

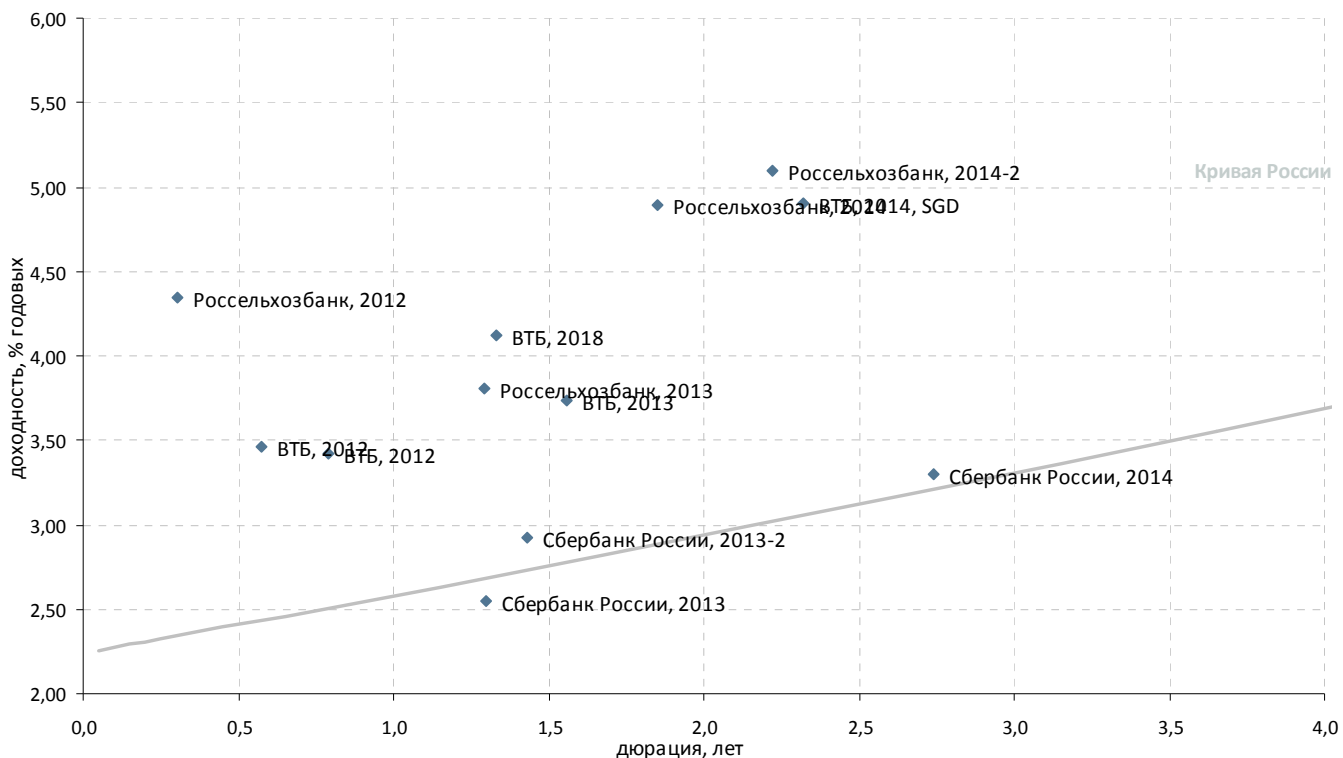

| Выпуск | Валюта | Купон,% | Ближайший купон | Погашение | Оферта* | Цена | Изм. цены | Дюрация | Доход-сть | Объем эмиссии, млн |
|-----------------------------|--------|---------|-----------------|------------|--------------|-----------|-----------|---------|-----------|--------------------|
| Банковские облигации | | | | | | | | | | |
| ВТБ, 2012 | SGD | 4,2 | 11.02.2012 | 11.08.2012 | - | 100,440 | - | 0,57 | 3,46 | 400 |
| ВТБ, 2012 | USD | 6,609 | 30.04.2012 | 31.10.2012 | - | ▲ 102,510 | 0,058 | 0,79 | 3,42 | 1 200 |
| ВТБ, 2013 | CHF | 4 | 16.08.2012 | 16.08.2013 | - | ▼ 100,372 | -0,027 | 1,56 | 3,74 | 400 |
| ВТБ, 2014, SGD | SGD | 3,4 | 06.06.2012 | 06.06.2014 | - | ▲ 96,763 | 0,024 | 2,32 | 4,90 | 300 |
| ВТБ, 2018 | USD | 6,875 | 28.05.2012 | 29.05.2018 | 28.05.2013 P | ▲ 103,714 | 0,290 | 1,33 | 4,12 | 2 000 |
| Россельхозбанк, 2012 | CHF | 6,263 | 30.04.2012 | 30.04.2012 | - | - 100,530 | - | 0,30 | 4,34 | 150 |
| Россельхозбанк, 2013 | USD | 7,175 | 16.05.2012 | 16.05.2013 | - | ▲ 104,430 | 0,455 | 1,30 | 3,80 | 700 |
| Россельхозбанк, 2013, RUB | RUB | 7,5 | 25.03.2012 | 25.03.2013 | - | ▼ 98,833 | -0,003 | 1,15 | 8,71 | 30 000 |
| Россельхозбанк, 2014 | USD | 7,125 | 14.07.2012 | 14.01.2014 | - | ▲ 104,327 | 0,260 | 1,85 | 4,89 | 750 |
| Россельхозбанк, 2014-2 | USD | 9 | 11.06.2012 | 11.06.2014 | - | ▲ 108,902 | 0,246 | 2,22 | 5,10 | 1 000 |
| Сбербанк России, 2013 | USD | 6,48 | 15.05.2012 | 15.05.2013 | - | ▼ 105,180 | -0,001 | 1,30 | 2,55 | 500 |
| Сбербанк России, 2013-2 | USD | 6,468 | 02.07.2012 | 02.07.2013 | - | ▲ 105,114 | 0,042 | 1,43 | 2,92 | 500 |
| Сбербанк России, 2014 | CHF | 3,5 | 12.11.2012 | 12.11.2014 | - | ▼ 100,517 | -0,043 | 2,74 | 3,30 | 400 |

*C-Call P-Put



Банковские займы. Срок обращения до 3 лет. Рейтинг ниже BBB+

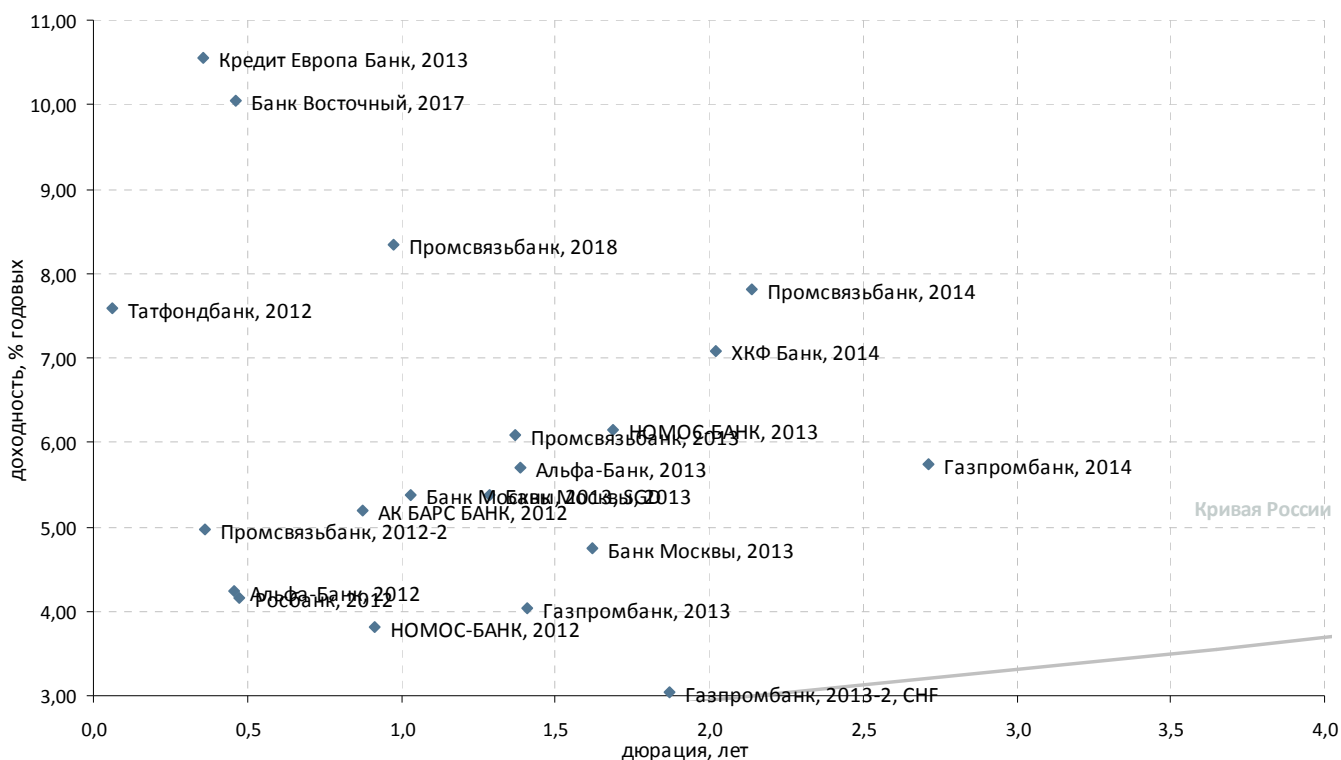

| Выпуск | Валюта | Купон,% | Ближайший купон | Погашение | Оферта* | Цена | Изм. цены | Дюрация | Доход-сть | Объем эмиссии, млн |
|------------------------------------|--------|---------|-----------------|------------|--------------|-----------|-----------|---------|-----------|--------------------|
| Банковские облигации | | | | | | | | | | |
| АК БАРС БАНК, 2012 | USD | 10,25 | 03.06.2012 | 03.12.2012 | - | ▲ 104,388 | 0,017 | 0,87 | 5,20 | 280 |
| Альфа-Банк, 2012 | USD | 8,2 | 25.06.2012 | 25.06.2012 | - | ▲ 101,770 | 0,006 | 0,45 | 4,24 | 500 |
| Альфа-Банк, 2013 | USD | 9,25 | 24.06.2012 | 24.06.2013 | - | ▼ 104,988 | -0,001 | 1,39 | 5,69 | 400 |
| Альфа-Банк, 2017 | USD | 8,635 | 22.02.2012 | 22.02.2017 | 22.02.2012 C | - 88,000 | - | 0,12 | 217,51 | 300 |
| Банк Восточный, 2017 | USD | 11 | 27.06.2012 | 27.06.2017 | 27.06.2012 C | - 100,505 | - | 0,46 | 10,04 | 43 |
| Банк Москвы, 2013 | USD | 7,335 | 13.05.2012 | 13.05.2013 | - | ▼ 102,592 | -0,131 | 1,29 | 5,37 | 500 |
| Банк Москвы, 2013 | CHF | 4,5 | 10.09.2012 | 10.09.2013 | - | ▼ 99,590 | -0,013 | 1,62 | 4,74 | 350 |
| Банк Москвы, 2013, SGD | SGD | 4,25 | 01.02.2012 | 01.02.2013 | - | - 98,902 | - | 1,03 | 5,38 | 150 |
| Банк Москвы, 2017 | USD | 6,807 | 10.05.2012 | 10.05.2017 | 10.05.2012 C | ▲ 92,500 | 0,996 | 0,33 | 35,13 | 400 |
| Банк Ренессанс Капитал, 2013 (LPN) | USD | 13 | 01.04.2012 | 01.04.2013 | - | ▲ 97,600 | 0,025 | 1,13 | 15,74 | 250 |
| Банк Санкт-Петербург, 2017 | USD | 10,5 | 25.01.2012 | 25.07.2017 | 25.07.2012 C | - 92,900 | - | 0,51 | 27,06 | 100 |
| ВТБ, 2012-2 | RUB | 0 | 28.05.2012 | 28.11.2012 | - | - | - | - | - | 30 000 |
| Газпромбанк, 2013 | USD | 7,933 | 30.06.2012 | 28.06.2013 | - | ▲ 105,533 | 0,060 | 1,41 | 4,03 | 500 |
| Газпромбанк, 2013-2, CHF | CHF | 4,375 | 09.12.2012 | 09.12.2013 | - | - 102,431 | - | 1,87 | 3,04 | 420 |
| Газпромбанк, 2014 | USD | 6,25 | 15.06.2012 | 15.12.2014 | - | ▲ 101,524 | 0,283 | 2,71 | 5,75 | 1 000 |
| Кредит Европа Банк, 2012 | USD | 9 | 25.04.2012 | 25.10.2012 | - | ▼ 97,438 | -0,563 | 0,77 | 12,82 | 150 |
| Кредит Европа Банк, 2013 | USD | 7,75 | 20.05.2012 | 20.05.2013 | 20.05.2012 P | - 99,125 | - | 0,36 | 10,54 | 300 |
| МКБ, 2014 | USD | 8,25 | 05.02.2012 | 05.08.2014 | - | ▼ 93,813 | -0,001 | 2,27 | 11,39 | 200 |
| Промсвязьбанк, 2014 | USD | 6,2 | 25.04.2012 | 25.04.2014 | - | ▲ 96,940 | 0,348 | 2,14 | 7,82 | 500 |
| Ренессанс Капитал, 2016 | USD | 11 | 21.04.2012 | 21.04.2016 | 21.04.2014 P | ▼ 72,502 | -0,004 | 1,98 | 30,06 | 325 |
| ТКС Банк, 2014 | USD | 11,5 | 21.04.2012 | 21.04.2014 | - | ▲ 91,000 | 0,187 | 2,00 | 17,02 | 175 |
| ХКФ Банк, 2014 | USD | 7 | 18.03.2012 | 18.03.2014 | - | ▲ 100,063 | 0,559 | 2,02 | 7,08 | 500 |
| НОМОС-БАНК, 2012 | USD | 9,25 | 17.06.2012 | 17.12.2012 | - | ▲ 104,954 | 0,415 | 0,91 | 3,81 | 200 |
| НОМОС-БАНК, 2013 | USD | 6,5 | 21.04.2012 | 21.10.2013 | - | ▲ 100,714 | 0,643 | 1,69 | 6,15 | 400 |
| Промсвязьбанк, 2012-2 | USD | 9,625 | 23.05.2012 | 23.05.2012 | - | ▲ 101,681 | 0,056 | 0,36 | 4,97 | 200 |
| Промсвязьбанк, 2013 | USD | 10,75 | 15.07.2012 | 15.07.2013 | - | ▲ 106,773 | 0,271 | 1,37 | 6,09 | 150 |
| Промсвязьбанк, 2018 | USD | 12,5 | 31.01.2012 | 31.01.2018 | 31.01.2013 C | ▼ 104,250 | -0,006 | 0,97 | 8,34 | 100 |
| Росбанк, 2012 | USD | 10,14 | 01.07.2012 | 01.07.2012 | - | - 102,500 | - | 0,47 | 4,15 | 130 |
| Татфондбанк, 2012 | USD | 12 | 02.02.2012 | 02.02.2012 | - | - 100,250 | - | 0,06 | 7,58 | 225 |
| Транскапиталбанк, 2017 | USD | 10,514 | 18.03.2012 | 18.07.2017 | 18.09.2012 C | - 94,500 | - | 0,66 | 20,22 | 100 |

*C-Call P-Put



Банковские займы. Срок обращения с 3 до 5 лет

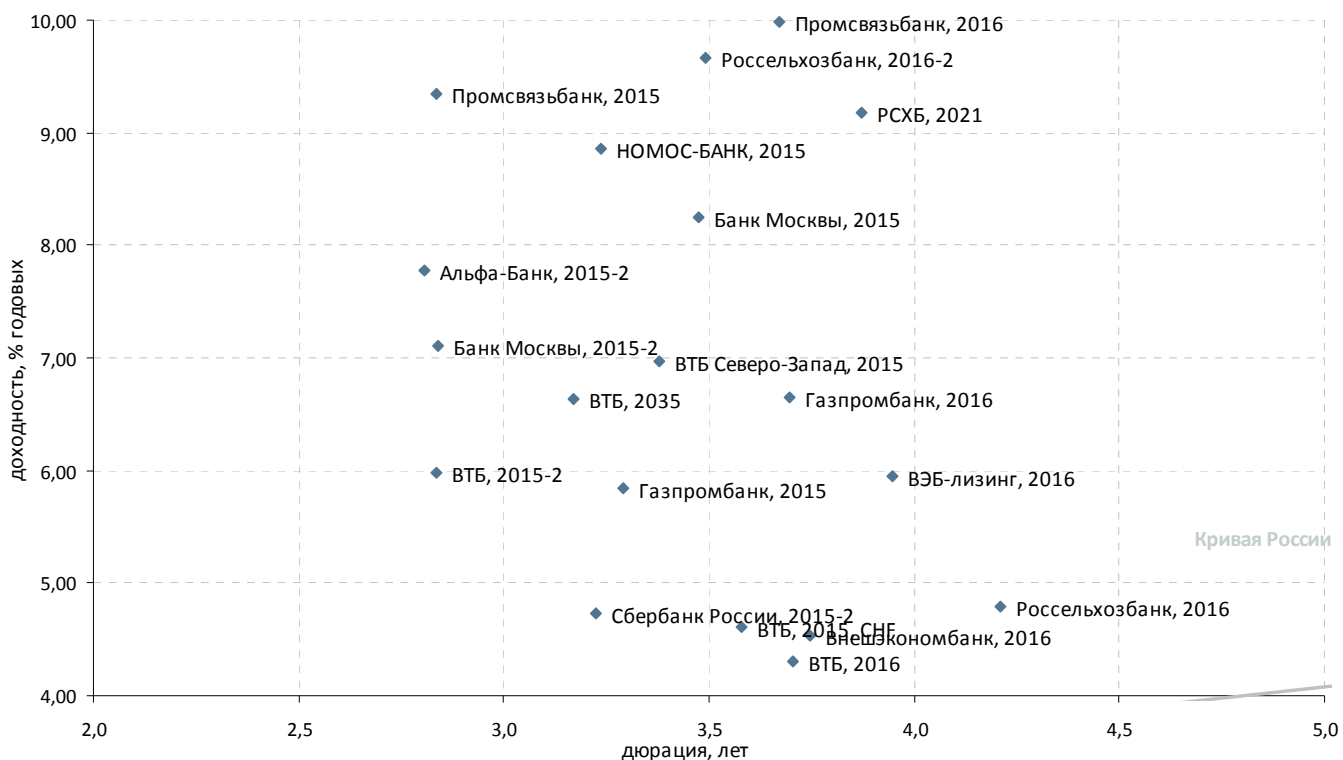

| Выпуск | Валюта | Купон,% | Ближайший купон | Погашение | Оферта* | Цена | Изм. цены | Дюрация | Дох-сть | Объем эмиссии, млн |
|--------------------------------|--------|---------|-----------------|------------|--------------|-----------|-----------|---------|---------|--------------------|
| Корпоративные облигации | | | | | | | | | | |
| ВЭБ-лизинг, 2016 | USD | 5,125 | 27.05.2012 | 27.05.2016 | - | ▲ 97,169 | 0,238 | 3,95 | 5,95 | 400 |
| РСХБ, 2021 | USD | 6 | 03.06.2012 | 03.06.2021 | 03.06.2016 С | ▲ 89,337 | 0,685 | 3,87 | 9,18 | 800 |
| Банковские облигации | | | | | | | | | | |
| Альфа-Банк, 2015 | USD | 8,625 | - | 09.12.2015 | - | - | - | - | - | 225 |
| Альфа-Банк, 2015-2 | USD | 8 | 18.03.2012 | 18.03.2015 | - | ▲ 100,991 | 0,147 | 2,81 | 7,78 | 600 |
| Банк Москвы, 2015 | USD | 5,967 | 25.05.2012 | 25.11.2015 | - | ▼ 93,036 | -0,173 | 3,47 | 8,25 | 300 |
| Банк Москвы, 2015-2 | USD | 6,699 | 11.03.2012 | 11.03.2015 | - | ▲ 99,184 | 0,019 | 2,84 | 7,11 | 750 |
| Банк Русский стандарт, 2015 | USD | 7,73 | 16.06.2012 | 16.12.2015 | - | ▲ 90,406 | 0,171 | 3,42 | 11,07 | 200 |
| Банк Русский стандарт, 2016 | USD | 7,561 | 01.06.2012 | 01.12.2016 | - | - | - | 4,09 | 10,89 | 200 |
| Внешэкономбанк, 2016 | CHF | 3,75 | 17.02.2012 | 17.02.2016 | - | ▼ 97,096 | -0,016 | 3,75 | 4,54 | 500 |
| ВТБ Северо-Запад, 2015 | USD | 5,01 | 29.03.2012 | 29.09.2015 | - | ▼ 94,011 | -0,103 | 3,38 | 6,97 | 400 |
| ВТБ, 2015 | USD | 6,315 | - | 04.02.2015 | - | - | - | - | - | 750 |
| ВТБ, 2015, CHF | CHF | 5 | 17.11.2012 | 17.11.2015 | - | ▲ 101,311 | 0,364 | 3,58 | 4,61 | 300 |
| ВТБ, 2015-2 | USD | 6,465 | 04.03.2012 | 04.03.2015 | - | ▲ 101,594 | 0,195 | 2,84 | 5,99 | 1 250 |
| ВТБ, 2016 | EUR | 4,25 | 15.02.2012 | 15.02.2016 | - | ▼ 99,755 | -0,038 | 3,71 | 4,31 | 500 |
| ВТБ, 2035 | USD | 6,25 | 30.06.2012 | 30.06.2035 | 02.07.2015 P | ▲ 99,117 | 0,797 | 3,17 | 6,64 | 1 000 |
| Газпромбанк, 2015 | USD | 6,5 | 23.03.2012 | 23.09.2015 | - | ▲ 102,385 | 0,167 | 3,29 | 5,85 | 1 000 |
| Газпромбанк, 2016 | USD | 7,35 | 08.05.2012 | 08.05.2016 | - | ▼ 102,462 | -0,001 | 3,70 | 6,66 | 120 |
| Газпромбанк, 2016, RUB | RUB | 6,97 | 24.05.2012 | 24.11.2016 | - | - | - | - | - | 20 000 |
| Россельхозбанк, 2016-2 | RUB | 8,7 | 17.03.2012 | 17.03.2016 | - | ▼ 97,452 | -0,007 | 3,49 | 9,66 | 32 000 |
| РСХБ, 2016-3, RUB | RUB | 6,97 | 23.05.2012 | 23.11.2016 | - | - | - | - | - | 20 000 |
| МБРР, 2016 | USD | 7,93 | 10.03.2012 | 10.03.2016 | - | - | - | 3,49 | 11,65 | 60 |
| НОМОС-БАНК, 2015 | USD | 8,75 | 21.04.2012 | 21.10.2015 | - | ▲ 100,203 | 0,282 | 3,24 | 8,86 | 350 |
| НОМОС-БАНК, 2016 | USD | 9,75 | - | 20.10.2016 | - | - | - | - | - | 125 |
| Промсвязьбанк, 2015 | USD | 12,75 | 27.05.2012 | 27.05.2015 | - | ▼ 110,265 | -0,005 | 2,84 | 9,35 | 200 |
| Промсвязьбанк, 2016 | USD | 11,25 | 08.07.2012 | 08.07.2016 | - | ▲ 105,362 | 0,428 | 3,67 | 9,98 | 200 |
| Россельхозбанк, 2016 | USD | 6,97 | - | 21.09.2016 | - | - | - | 4,21 | 4,79 | 500 |
| Сбербанк России, 2015 | USD | 6,23 | - | 11.02.2015 | - | - | - | - | - | 1 000 |
| Сбербанк России, 2015-2 | USD | 5,499 | 07.07.2012 | 07.07.2015 | - | ▲ 102,624 | 0,356 | 3,22 | 4,73 | 1 500 |

*C-Call P-Put



Банковские займы. Срок обращения свыше 5 лет

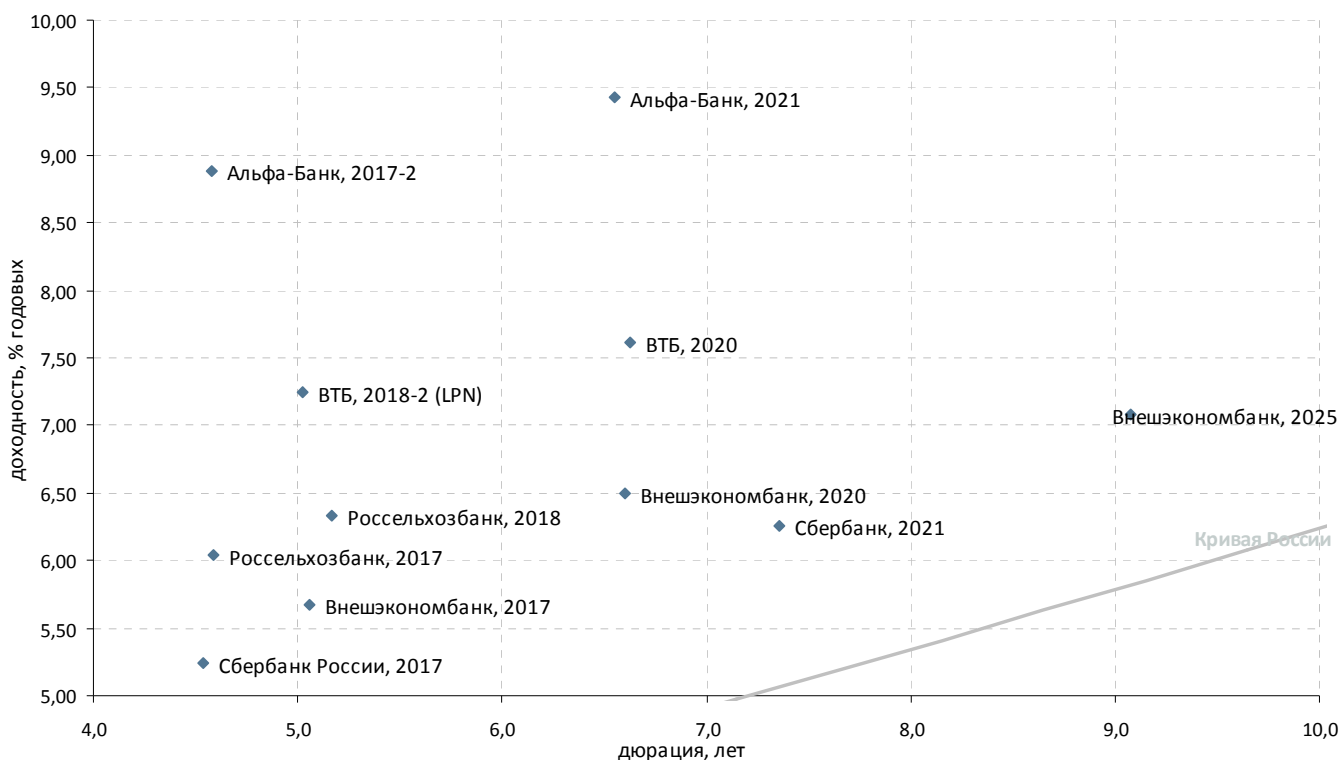

| Выпуск | Валюта | Купон,% | Ближайший купон | Погашение | Оферта* | Цена | Изм. цены | Дюрация | Доход-сть | Объем эмиссии, млн |
|---------------------------------|--------|---------|-----------------|------------|---------|-----------|-----------|---------|-----------|--------------------|
| Банковские облигации | | | | | | | | | | |
| Альфа-Банк, 2017-2 | USD | 7,875 | 25.03.2012 | 25.09.2017 | - | ▲ 96,304 | 0,672 | 4,58 | 8,89 | 1 000 |
| Альфа-Банк, 2021 | USD | 7,75 | 28.04.2012 | 28.04.2021 | - | ▲ 90,882 | 0,232 | 6,55 | 9,43 | 1 000 |
| ВТБ, 2018-2 (LPN) | USD | 6,315 | 22.02.2012 | 22.02.2018 | - | ▲ 96,037 | 0,107 | 5,02 | 7,24 | 750 |
| ВТБ, 2020 | USD | 6,551 | 13.04.2012 | 13.10.2020 | - | ▲ 94,063 | 0,456 | 6,62 | 7,62 | 1 000 |
| Сбербанк, 2021 | USD | 5,717 | 16.06.2012 | 16.06.2021 | - | ▲ 96,830 | 0,155 | 7,35 | 6,26 | 1 000 |
| Внешэкономбанк, 2017 | USD | 5,45 | 22.05.2012 | 22.11.2017 | - | ▲ 99,226 | 0,057 | 5,06 | 5,68 | 600 |
| Внешэкономбанк, 2020 | USD | 6,902 | 09.07.2012 | 09.07.2020 | - | ▲ 103,300 | 0,104 | 6,60 | 6,49 | 1 600 |
| Внешэкономбанк, 2025 | USD | 6,8 | 22.05.2012 | 22.11.2025 | - | ▲ 98,566 | 0,049 | 9,07 | 7,08 | 1 000 |
| Национальный Банк ТРАСТ, 2012 | USD | 11,5 | 06.03.2012 | 06.09.2020 | - | - | - | - | - | 20 |
| Национальный Банк ТРАСТ, 2012-2 | USD | 11 | 13.06.2012 | 13.07.2020 | - | - | - | - | - | 35 |
| Россельхозбанк, 2017 | USD | 6,299 | 15.05.2012 | 15.05.2017 | - | ▲ 101,552 | 0,960 | 4,59 | 6,04 | 1 250 |
| Россельхозбанк, 2018 | USD | 7,75 | 29.05.2012 | 29.05.2018 | - | ▲ 107,827 | 0,617 | 5,17 | 6,34 | 1 000 |
| СБ Банк, 2017 | USD | 12 | 20.06.2012 | 20.12.2017 | - | - | - | - | - | 50 |
| Сбербанк России, 2017 | USD | 5,4 | 24.03.2012 | 24.03.2017 | - | ▲ 101,018 | 0,266 | 4,54 | 5,24 | 1 250 |
| Ханты-Мансийский банк, 2018 | USD | 11 | 20.06.2012 | 20.06.2018 | - | - | - | - | - | 100 |

*C-Call P-Put



Раскрытие информации

Заявление аналитика и подтверждение о снятии ответственности

Настоящий отчет подготовлен аналитиком(ами) ИК «Велес Капитал». Приведенные в данном отчете оценки отражают личное мнение аналитика(ов). Вознаграждение аналитиков не зависит, никогда не зависело и не будет зависеть от конкретных рекомендаций или оценок, указанных в данном отчете. Вознаграждение аналитиков зависит от общей эффективности бизнеса ИК «Велес Капитал», определяющейся инвестиционной выгодой клиентов компании, а также доходами от иных видов деятельности ИК «Велес Капитал».

Данный отчет, подготовленный аналитическим управлением ИК «Велес Капитал», основан на общедоступной информации. Настоящий обзор был подготовлен независимо от других подразделений ИК «Велес Капитал», и любые рекомендации и суждения, представленные в данном отчете, отражают исключительно точку зрения аналитика(ов), участвовавших в написании данного обзора. В связи с этим, ИК «Велес Капитал» считает необходимым заявить, что аналитики и Компания не несут ответственности за содержание данного отчета. Аналитики ИК «Велес Капитал» не берут на себя ответственность регулярно обновлять данные, находящиеся в данном отчете, а также сообщать обо всех изменениях, вносимых в данный обзор.

Данный аналитический материал ИК «Велес Капитал» может быть использован только в информационных целях. Компания не дает гарантий относительно полноты и точности приведенной в этом отчете информации и ее достоверности, а также не несет ответственности за прямые или косвенные убытки от использования данных материалов. Данный документ не может служить основанием для покупки или продажи тех или иных ценных бумаг, а также рассматриваться как оферта со стороны ИК «Велес Капитал». ИК «Велес Капитал» и (или) ее дочерние предприятия, а также сотрудники, директора и аналитики ИК «Велес Капитал» имеют право покупать и продавать любые ценные бумаги, упоминаемые в данном обзоре.

ИК «Велес Капитал» и (или) ее дочерние предприятия могут выступать в качестве маркет-мейкера или нести обязательства по андеррайтингу ценных бумаг компаний, упоминаемых в настоящем обзоре, могут продавать или покупать их для клиентов, а также совершать иные действия, не противоречащие российскому законодательству. ИК «Велес Капитал» и (или) ее дочерние предприятия также могут быть заинтересованы в возможности предоставления компаниям, упомянутым в данном обзоре, инвестиционно-банковских или иных услуг.

Все права на данный бюллетень принадлежат ИК «Велес Капитал». Воспроизведение и/или распространение аналитических материалов ИК «Велес Капитал» не может осуществляться без письменного разрешения Компании.

© Велес Капитал 2011 г.

Для получения дополнительной информации и разъяснений просьба обращаться в Аналитическое управление ИК «Велес Капитал».



Управление по работе с долговыми обязательствами

Екатерина Писаренко
начальник управления
EPisarenko@veles-capital.ru

Оксана Теличко
зам. начальника управления
OSolonchenko@veles-capital.ru

Евгений Шиленков
зам. начальника управления
EShilenkov@veles-capital.ru

Антон Павлючук
начальник отдела по работе с облигациями
APavlyuchuk@veles-capital.ru

Алена Шеметова
AShemetova@veles-capital.ru
зам. нач. отдела по работе с облигациями

Оксана Степанова
зам. нач. отдела по работе с облигациями
OStepanova@veles-capital.ru

Елена Рукинова
специалист по работе с облигациями
ERukinova@veles-capital.ru

Мурад Султанов
специалист по работе с еврооблигациями
MSultanov@veles-capital.ru

Михаил Мамонов
начальник отдела по работе с векселями
MMamonov@veles-capital.ru

Ольга Боголюбова
специалист по работе с векселями
OBogolubova@veles-capital.ru

Юлия Шабалина
специалист по работе с векселями
YShabalina@veles-capital.ru

Тарас Ковальчук
специалист по работе с векселями
TKovalchuk@veles-capital.ru

Управление анализа долгового рынка

Иван Манаенко
начальник управления
IManaenko@veles-capital.ru

Юрий Кравченко
аналитик по банковскому сектору
YKravchenko@veles-capital.ru

Анна Соболева
аналитик долговых рынков
ASoboleva@veles-capital.ru

Иван Лубков
Программист
ILubkov@veles-capital.ru

Управление доверительных операций

Бейшен Исаев
начальник управления
BIsaev@veles-capital.ru

Станислав Бродский
инвестиционные продукты
SBrodsky@veles-capital.ru

Вадим Лабед
работа с инвесторами
VLabed@veles-capital.ru

Россия, Москва, 123610,
Краснопресненская наб., д. 12, под. 7, эт. 18
Телефон: +7 (495) 258 1988, факс: +7 (495) 258 1989
www.veles-capital.ru

Украина, Киев, 01025, Б. Житомирская ул., д. 20
Телефон: +38 (044) 459 0250, факс: +38 (044) 459 0251
www.veles-capital.ua