

Внешний рынок

Во вторник рынки охватила паника из-за опасений дефолта Греции.

Российский рынок валютного долга устремился вниз за мировыми площадками.

Внутренний рынок

Ставки продолжают снижаться.

Рубль в полной мере ощутил негатив с внешних рынков.

Внутренний рынок попал под влияние внешних новостей.

Без комментариев

S&P подтвердило рейтинг Водоканала Санкт-Петербург на уровне «BB+».

Банк Уралсиб начал сбор заявок на размещение облигаций серии 4.

ВЭБ начал сбор заявок на облигации серии 21 на 15 млрд руб.

ММК 22-го марта досрочно погасит облигации БО-3.

Банк Петрокоммерц разместил бонды БО-1.

Календарь событий

| Время | Страна | Событие | Период |
|-------|----------|-------------------------------|---------|
| 15:00 | Германия | Заказы предприятий (м/м) | Январь |
| 17:15 | США | Количество новых рабочих мест | Февраль |

Рыночные показатели

Долговые рынки

| | Значение | Изменение, б.п. | | |
|-----------------|----------|-----------------|--------|-------|
| | | Пред. | Неделя | Месяц |
| Спред Россия 30 | ▲ 212,00 | 14 | -4 | -19 |
| Турция 34 | ▼ 124,67 | -40 | 104 | 436 |
| Германия 10 | ▲ 114,24 | 21 | -2 | 15 |
| UST 10 | ▲ 100,52 | 61 | - | -31 |
| UST 30 | ▲ 101,00 | 148 | -2 | 45 |
| Бразилия 40 | ▼ 133,29 | -10 | -1 | -9 |
| Колумбия 37 | ▼ 139,81 | -99 | 25 | 102 |
| Венесуэла 34 | ▼ 85,10 | -111 | -186 | 779 |
| Россия, 2030 | ▼ 118,96 | -65 | -7 | 54 |

Товарные рынки

| | Значение | Изменение, % | | |
|--------------------|-------------|--------------|--------|--------|
| | | Пред. | Неделя | Месяц |
| Золото, долл./унц | ▼ 1 674,32 | -1,89 | -6,16 | -2,68 |
| Brent, долл./барр. | ▼ 122,75 | -1,24 | 0,24 | 5,73 |
| Серебро, долл./унц | ▼ 32,95 | -3,02 | -10,72 | -2,10 |
| Urals, долл./барр. | ▼ 121,12 | -1,44 | 0,61 | 4,21 |
| Алюминий, долл./т | ▼ 2 192,00 | -2,31 | -3,99 | 0,45 |
| Медь, долл./т | ▼ 8 286,50 | -2,52 | -3,68 | -2,22 |
| Никель, долл./т | ▼ 18 651,00 | -1,72 | -5,29 | -13,67 |

Источник: данные бирж; оценка: Велес Капитал

Валютный рынок

| | Значение | Изменение, % | | |
|--------------------|----------|--------------|--------|-------|
| | | Пред. | Неделя | Месяц |
| EUR/USD | ▼ 1,31 | -0,85 | -2,51 | -0,10 |
| USD/JPY | ▼ 80,67 | -0,91 | 0,20 | 5,35 |
| RUR/USD, ЦБ | ▲ 29,65 | 1,03 | 2,27 | -1,52 |
| RUR/EUR, ЦБ | ▲ 38,87 | 0,18 | -0,50 | -1,56 |
| Бивалютная корзина | ▲ 33,80 | 0,58 | 0,89 | -1,58 |

Источник: данные бирж; оценка: Велес Капитал

Динамика рублевых остатков

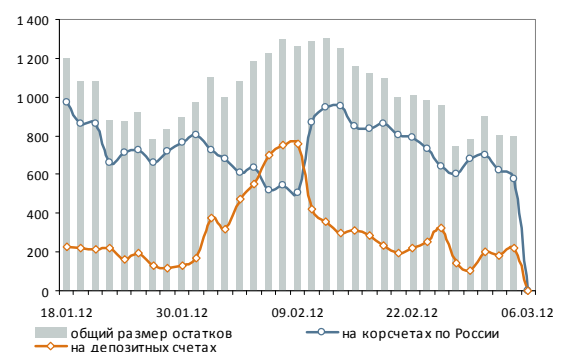

Денежный рынок

| | Значение | Пред. | Неделя | Месяц |
|----------------------|----------|-------|--------|-------|
| MOSPRIME O/N, % | ▼ 4,67 | 4,69 | 5,21 | 4,51 |
| MOSPRIME 1 неделя, % | ▼ 4,85 | 4,89 | 5,21 | 4,87 |
| MOSPRIME 2 недели, % | ▼ 5,11 | 5,13 | 5,25 | 5,23 |
| LIBOR O/N, % | ▲ 0,14 | 0,14 | 0,14 | 0,14 |
| LIBOR 1 месяц, % | - 0,24 | 0,24 | 0,24 | 0,26 |
| LIBOR 3 месяца, % | - 0,47 | 0,47 | 0,49 | 0,52 |

Источник: данные бирж; оценка: Велес Капитал



Внешний рынок

Во вторник рынки охватила паника из-за опасений дефолта Греции. В СМИ просочилась информация о том, что Институт международных финансов (IIF) оценил потенциальные убытки еврозоны в размере более 1 трлн евро. Если инвесторы откажутся от сделки по обмену греческих облигаций, то расходы на поддержку Ирландии и Португалии могут достигнуть 380 млрд евро, а для того, чтобы удержать распространение кризиса на Испанию и Италию может потребоваться еще 350 млрд евро.

Кроме того, негативную реакцию вызвала и публикация уточненных данных по ВВП еврозоны, который сократился в 4-м квартале на 0,3%. Несмотря на то, что никаких изменений в оценке динамики экономики Европы, как и ожидалось, не произошло, статистика дополнила дневную картину негативных новостей.

Euro Stoxx 50 и DAX потеряли во вторник по 3,4%. На рынке госдолга произошло перераспределение инвестиций в сторону менее рискованных займов. Суверенная кривая Германии снизилась на 3-4 б.п. в то время, как кривые Италии и Испании выросли на 10-15 б.п. Аналогичная картина наблюдалась и в Штатах. Индексы Dow Jones и S&P просели на 1,5-1,6%, а кривая UST опустилась на 5-8 б.п. UST5 потерял в доходности 5 б.п. до 0,82% годовых, UST10 – 7 б.п. до 1,94% годовых, UST30 – 8 б.п. до 3,07% годовых.

Сегодня инвесторы будут следить за публикацией данных по объему заказов промышленных предприятий Германии в январе и обзором занятости в частном секторе США, что может прервать негативную динамику площадок. При этом, в случае выхода хороших статданных, участники, скорее всего, воздержатся от активных покупок рискованных активов до разрешения вопроса с обменом греческих облигаций, который, как ожидается, должен завершиться 8-го марта.

Российский рынок валютного долга устремился вниз за мировыми площадками. Российские евробонды просели на 20-40 б.п. под давлением внешнего негатива. Облигации Евраза, Северстали, Сбербанка, Алросы потеряли в среднем 30 б.п., займы ВЭБа и выпуск Металлоинвест-16 – 40-45 б.п. Евробонды Газпрома, Вымпелкома, РСХБ и Лукойла просели на 15-20 б.п. Суверенные выпуски потеряли по итогам торгов в среднем 30 б.п. Индикативный выпуск Россия-30 подешевел за день на 65 б.п. до 118,96% от номинала, спрэд доходности расширился до 212 б.п.

Сегодня рынок останется под давлением внешнего негатива, но во второй половине дня падение может замедлиться, если публикуемые статданные превзойдут ожидания.

Иван Манаенко, Анна Соболева
bonds@veles-capital.ru

➤ Рынки накрыла волна распродаж.

Итоги торгов по US Treasuries

| | Д-ть, % г. | Цена, % | Изм. д-ти, б.п. | Изм. цены, б.п. |
|-------|------------|---------|-----------------|-----------------|
| 3М | 0,07 | 0,07 | 1,02 | -0,50 |
| UST5 | 0,82 | 100,26 | -4,97 | 24,22 |
| UST10 | 1,94 | 100,51 | -6,77 | 60,94 |
| UST30 | 3,07 | 100,99 | -7,64 | 149,22 |

Источник: данные бирж; оценка: Велес Капитал

➤ Просели под давлением глобального негатива.

Динамика займа Россия-30 и спреда к UST



Источник: данные бирж, оценка Велес Капитал



Внутренний рынок

Ставки продолжают снижаться. Совокупные остатки банковской ликвидности на счетах в ЦБ выросли во вторник на 22,1 млрд руб. — до 852,2 млрд руб. При этом на аукционе прямого РЕПО помимо незначительной суммы, привлеченной на 1 день, банки привлекли и новые семидневные кредиты на 15,3 млрд руб. в рамках рефинансирования старого займа. В свою очередь, на депозитном аукционе Минфина спрос не был высоким, и при объеме предложения в 10 млрд руб. было привлечено лишь 8 млрд руб. на 3 недели. Чистая ликвидная позиция банковского сектора (разница между ликвидными активами банков в ЦБ и требованиями ЦБ и Минфина к банковскому сектору) на утро сегодняшнего дня находилась в небольшом минусе — 35,7 млрд руб. Индикативная межбанковская ставка MosPrime o/n продолжила снижаться, составив 4,67% годовых, что на 11 б.п. ниже уровня в конце предыдущей недели.

Главным событием сегодняшнего дня станет аукцион ОФЗ 26208 на 45 млрд руб. Мы полагаем, что у финансового ведомства есть хорошие шансы разместить большую часть выпуска, при этом результаты аукциона вряд ли окажут заметное влияние на уровень ликвидности.

Рубль в полной мере ощутил негатив с внешних рынков. Вчерашнее падение основных финансовых и сырьевых индексов на международных и внутренних площадках способствовало существенному укреплению бивалютной корзины. Курс корзины закрылся на отметке 33,79 руб., что на 19 коп. выше уровня предыдущего закрытия. Сегодня с утра в преддверии длинных выходных на российском рынке и предстоящего обмена греческих облигаций участники предпочитали не рисковать, и корзина валют прибавляла на открытии порядка 10 коп.

Внутренний рынок попал под влияние внешних новостей. Ухудшение внешней конъюнктуры на фоне возросших опасений в отношении Греции докатились и до российского рынка. Котировки рублевых займов просели по итогам дня, но объемы торгов были также невелики из-за сокращенной рабочей недели. Наиболее активные сделки проводились по выпускам Вымпелком-3, РЖД-17, Лукойл-4, цены которых просели на 15-20 б.п.

В среду на российском рынке могут продолжиться продажи под давлением внешнего негатива. Торговая активность при этом вновь будет невысокой из-за короткой рабочей недели.

Иван Манаенко, Анна Соболева, Юрий Кравченко
bonds@veles-capital.ru

Цены рублевых займов откатились вниз из-за ухудшения внешнего фона.

| | | |
|------------------------|--|--------|
| Погашение | | |
| ТехноНИКОЛЬ-Финанс, 02 | | 3 000 |
| Оферта | | |
| СБ Банк, БО-01 | | 2 000 |
| Размещение | | |
| ЮниКредит Банк, БО-03 | | 5 000 |
| ОФЗ, 26208 | | 45 000 |

Динамика индекса облигаций ММВБ





Итоги торгов рублевыми облигациями

Лидеры по оборотам

| Выпуск | Цена, % | Изм. цены, п.п. | Об. торг., млн руб. | Кол-во сделок | Эф. дох. % год. | Дюр., лет |
|---------------------|---------|-----------------|---------------------|---------------|-----------------|-----------|
| ВТБ-5 | 99,11 | -0,09 | 2 403,81 | 17 | 8,23 | 1,52 |
| Нижегородская Обл-7 | 102,65 | -0,33 | 821,27 | 6 | 9,04 | 2,70 |
| ВК-Инвест-3 | 98,07 | 0,06 | 551,20 | 21 | 8,49 | 2,16 |
| Газпромнефть БО-6 | 99,77 | 0,03 | 498,78 | 4 | 7,50 | 1,04 |
| Газпромнефть-11 | 100,46 | 0,02 | 435,08 | 11 | 8,23 | 2,65 |
| РЖД-17 | 103,95 | - | 416,68 | 11 | 7,54 | 1,33 |
| Мечел БО-4 | 100,05 | -0,05 | 386,55 | 18 | 10,47 | 1,79 |
| МТС-5 | 102,42 | -0,12 | 346,48 | 18 | 7,26 | 0,38 |
| Росбанк-10 | 96,50 | 0,57 | 327,00 | 11 | 9,09 | 2,41 |
| ВК-Инвест-7 | 99,07 | 0,19 | 303,39 | 5 | 8,79 | 3,09 |
| ИРКУТ БО-1 | 101,72 | 0,13 | 302,94 | 7 | 8,18 | 1,39 |
| Россельхозбанк-14 | 97,95 | 0,19 | 293,85 | 2 | 8,56 | 2,97 |
| ЕАБР-1 | 100,70 | 0,05 | 289,61 | 89 | 2,41 | 5,94 |
| ФСК-18 | 101,11 | -0,17 | 260,93 | 6 | 8,11 | 2,08 |
| ХКФ Банк БО-3 | 98,46 | -0,14 | 257,97 | 6 | 9,22 | 1,54 |
| Газпром-13 | 101,86 | -0,01 | 248,41 | 16 | 6,87 | 0,30 |
| ФСК-10 | 98,80 | - | 247,48 | 4 | 8,31 | 3,06 |
| Лукойл-4 | 100,05 | 0,05 | 245,56 | 15 | 7,49 | 1,64 |
| Лукойл БО-4 | 102,65 | - | 233,74 | 4 | 6,87 | 0,42 |
| МКБ БО-5 | 95,50 | 0,35 | 229,47 | 13 | 11,80 | 2,08 |
| НЛМК БО-1 | 101,70 | - | 203,40 | 3 | 7,47 | 0,72 |
| ЭНИТ-6 | 99,98 | -0,04 | 198,81 | 8 | 8,17 | 0,33 |
| Газпромнефть-4 | 98,58 | -0,08 | 197,40 | 4 | 8,68 | 4,77 |
| МТС-7 | 98,82 | -0,08 | 196,34 | 9 | 9,17 | 4,47 |
| РУСАЛ-7 | 95,82 | 0,78 | 191,76 | 15 | 10,97 | 1,87 |

Лидеры по количеству сделок

| Выпуск | Цена, % | Изм. цены, п.п. | Об. торг., млн руб. | Кол-во сделок | Эф. дох. % год. | Дюр., лет |
|---------------------------|---------|-----------------|---------------------|---------------|-----------------|-----------|
| НК Альянс-4 | 95,01 | - | 8,72 | 138 | 10,59 | 3,55 |
| Апт36.6-2 | 101,46 | 0,55 | 6,66 | 111 | 14,96 | 0,25 |
| ЕАБР-1 | 100,70 | 0,05 | 289,61 | 89 | 2,41 | 5,94 |
| ТКСБанк БО-3 | 100,18 | -0,04 | 23,99 | 71 | 14,01 | 0,46 |
| ВК-Инвест-3 | 98,07 | 0,06 | 551,20 | 21 | 8,49 | 2,16 |
| КБ Ренессанс Капитал БО-3 | 97,81 | -0,08 | 3,82 | 20 | 11,93 | 1,36 |
| Мечел БО-4 | 100,05 | -0,05 | 386,55 | 18 | 10,47 | 1,79 |
| М-Индустри-2 | 36,31 | - | 0,01 | 18 | 145,70 | 1,21 |
| МТС-5 | 102,42 | -0,12 | 346,48 | 18 | 7,26 | 0,38 |
| ВТБ-5 | 99,11 | -0,09 | 2 403,81 | 17 | 8,23 | 1,52 |
| ЛСР БО-3 | 96,24 | -0,27 | 3,85 | 17 | 11,96 | 1,81 |
| ТКС Банк БО-2 | 104,39 | -0,11 | 4,75 | 17 | 13,97 | 1,51 |
| Газпром-13 | 101,86 | -0,01 | 248,41 | 16 | 6,87 | 0,30 |
| Лукойл-4 | 100,05 | 0,05 | 245,56 | 15 | 7,49 | 1,64 |
| РУСАЛ-7 | 95,82 | 0,78 | 191,76 | 15 | 10,97 | 1,87 |
| АРУГ-2 | 100,01 | - | 110,01 | 13 | 14,02 | 0,04 |
| Башнефть БО-1 | 101,46 | 0,06 | 89,45 | 13 | 8,60 | 1,62 |
| МКБ БО-5 | 95,50 | 0,35 | 229,47 | 13 | 11,80 | 2,08 |
| ПрофМедиа-1 | 99,99 | 0,03 | 2,23 | 12 | 10,77 | 1,30 |
| Сахатранснефтегаз-2 | 100,05 | 0,02 | 2,66 | 12 | 12,50 | 1,30 |
| Татфондбанк БО-3 | 101,40 | -0,08 | 5,37 | 12 | 10,43 | 0,72 |
| Якутия-7 | 99,97 | 0,07 | 28,98 | 12 | 8,05 | 1,69 |
| ВТБ-6 | 99,95 | -0,05 | 100,18 | 11 | 7,54 | 0,35 |
| Газпромнефть-11 | 100,46 | 0,02 | 435,08 | 11 | 8,23 | 2,65 |
| РЖД-17 | 103,95 | - | 416,68 | 11 | 7,54 | 1,33 |

Лидеры роста

| Выпуск | Цена, % | Изм. цены, п.п. | Об. торг., млн руб. | Кол-во сделок | Эф. дох. % год. | Дюр., лет |
|-----------------------|---------|-----------------|---------------------|---------------|-----------------|-----------|
| ГСС-1 | 100,00 | 3,99 | 0,00 | 1 | 7,12 | 0,54 |
| РВК Финанс-3 | 101,36 | 2,35 | 0,04 | 2 | 8,28 | 1,57 |
| РОСНАНО-1 | 99,68 | 1,57 | 22,42 | 10 | 9,17 | 4,57 |
| Разгуляй БО-16 | 99,50 | 1,38 | 0,01 | 3 | 13,13 | 0,66 |
| КомосГрупп БО-1 | 98,13 | 1,13 | 0,05 | 3 | 12,74 | 1,42 |
| Мечел-19 | 94,00 | 1,00 | 0,01 | 1 | 10,42 | 3,58 |
| Росбанк-8 | 98,62 | 0,84 | 0,24 | 4 | 7,94 | 1,57 |
| РУСАЛ-7 | 95,82 | 0,78 | 191,76 | 15 | 10,97 | 1,87 |
| МДМ Банк-8 | 101,23 | 0,75 | 17,41 | 2 | 8,79 | 1,25 |
| МРСК Юга-2 | 97,50 | 0,75 | 89,77 | 2 | 9,47 | 2,28 |
| РусГидро-1 | 99,26 | 0,63 | 2,09 | 4 | 8,38 | 3,49 |
| Газпромбанк БО-4 | 100,65 | 0,61 | 0,12 | 1 | 7,77 | 0,78 |
| ЕвразХолдинг-4 | 101,49 | 0,59 | 74,14 | 4 | 9,67 | 3,05 |
| Росбанк-10 | 96,50 | 0,57 | 327,00 | 11 | 9,09 | 2,41 |
| Русский Стандарт БО-1 | 102,57 | 0,57 | 0,19 | 2 | 7,25 | 0,67 |
| Апт36.6-2 | 101,46 | 0,55 | 6,66 | 111 | 14,96 | 0,25 |
| НК Альянс БО-1 | 100,35 | 0,48 | 0,28 | 8 | 9,24 | 1,79 |
| МТС-4 | 99,46 | 0,47 | 9,52 | 2 | 7,86 | 1,98 |
| РЖД-12 | 98,88 | 0,45 | 19,14 | 3 | 5,38 | 0,22 |
| Ситроникс БО-2 | 99,36 | 0,43 | 0,87 | 4 | 12,19 | 0,58 |
| Удмуртская респ-5 | 104,57 | 0,42 | 114,96 | 6 | 8,77 | 2,96 |
| ОТП Банк-2 | 96,87 | 0,40 | 0,21 | 8 | 10,22 | 1,86 |
| Система-4 | 98,88 | 0,38 | 0,21 | 7 | 8,29 | 2,39 |
| МКБ БО-5 | 95,50 | 0,35 | 229,47 | 13 | 11,80 | 2,08 |
| ОФЗ-46017 | 97,60 | 0,35 | - | - | 7,35 | 3,45 |

Лидеры падения

| Выпуск | Цена, % | Изм. цены, п.п. | Об. торг., млн руб. | Кол-во сделок | Эф. дох. % год. | Дюр., лет |
|--------------------------|---------|-----------------|---------------------|---------------|-----------------|-----------|
| ММК БО-7 | 96,20 | -1,82 | 0,04 | 1 | 9,26 | 2,20 |
| ТМК БО-1 | 98,80 | -1,56 | 2,47 | 3 | 9,88 | 1,50 |
| ФСК-19 | 96,03 | -1,37 | 76,00 | 6 | 8,97 | 5,04 |
| ДетскМир-1 | 93,50 | -1,00 | 0,00 | 2 | 11,24 | 2,81 |
| Мечел-16 | 96,65 | -0,99 | 6,09 | 1 | 10,44 | 1,84 |
| ЮФК-1 | 98,97 | -0,95 | 0,30 | 2 | 15,57 | 0,17 |
| АИЖК-9 | 99,10 | -0,85 | 39,64 | 2 | 8,20 | 1,96 |
| АЛРОСА-20 | 100,75 | -0,80 | 111,93 | 5 | 8,97 | 2,84 |
| Теле2-2 | 96,55 | -0,75 | 56,78 | 4 | 9,61 | 3,62 |
| Буровая компания Евразия | 96,40 | -0,52 | 0,50 | 2 | 9,65 | 3,63 |
| Томская Обл-7 | 103,70 | -0,50 | 1,06 | 1 | 8,64 | 1,15 |
| Теле2-3 | 96,64 | -0,36 | 3,72 | 4 | 9,58 | 3,62 |
| Нижегородская Обл-7 | 102,65 | -0,33 | 821,27 | 6 | 9,04 | 2,70 |
| Московская Обл-8 | 100,70 | -0,30 | 0,01 | 1 | 7,98 | 0,63 |
| РМК-Ф-3 | 98,55 | -0,30 | 0,17 | 1 | 11,62 | 1,64 |
| ГЛОБЭКСБАНК БО-6 | 99,25 | -0,29 | 0,10 | 1 | 9,03 | 0,41 |
| ЛСР БО-3 | 96,24 | -0,27 | 3,85 | 17 | 11,96 | 1,81 |
| Россельхозбанк-12 | 97,60 | -0,26 | 48,81 | 2 | 8,71 | 2,98 |
| Черкизово БО-3 | 98,45 | -0,25 | 0,02 | 1 | 9,47 | 1,56 |
| ЕвразХолдинг-1 | 101,02 | -0,23 | 56,57 | 1 | 8,07 | 0,99 |
| МТС-2 | 97,54 | -0,22 | 0,00 | 3 | 8,66 | 3,13 |
| МТС-8 | 99,00 | -0,22 | 95,17 | 7 | 8,65 | 3,18 |
| Банк СПБ БО-1 | 99,80 | -0,20 | 0,81 | 1 | 8,76 | 0,58 |
| Московская Обл-7 | 99,30 | -0,20 | 0,00 | 1 | 8,54 | 1,92 |
| Томск-3 | 101,40 | -0,19 | 0,63 | 4 | 9,32 | 1,27 |



Атлас рынка государственных и муниципальных облигаций

ОФЗ

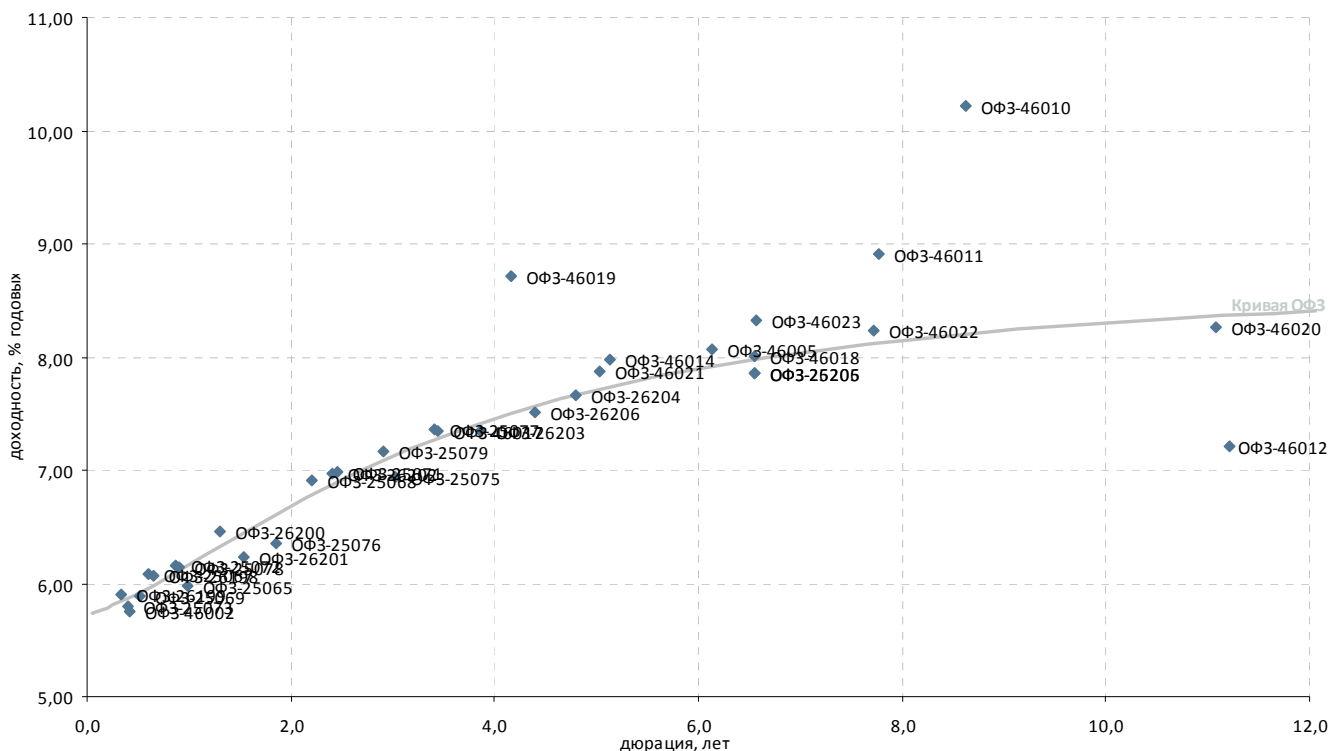

| Выпуск | Купон, % год. | Оферта** | Погашение | Цена, % | Изм. цены, п.п. | Объем торгов, тыс руб. | Эф. дох-ть, % год. | Дюрация, лет | Спрэд к крив. ОФЗ | Рейтинг ликвидн. |
|---------------------|---------------|----------|------------|---------|-----------------|------------------------|--------------------|--------------|-------------------|------------------|
| Гособлигации | | | | | | | | | | |
| ОФЗ-25065 | 12,00 | - | 27.03.2013 | 106,15 | -0,00 | - | 5,97 | 0,99 | - | 56 |
| ОФЗ-25067 | 11,30 | - | 17.10.2012 | 103,27 | 0,07 | - | 6,08 | 0,59 | 12 | 81 |
| ОФЗ-25068 | 12,00 | - | 20.08.2014 | 111,88 | 0,09 | - | 6,91 | 2,20 | 13 | 73 |
| ОФЗ-25069 | 10,80 | - | 19.09.2012 | 102,53 | -0,02 | - | 5,89 | 0,51 | - | 62 |
| ОФЗ-25071 | 8,10 | - | 26.11.2014 | 102,99 | -0,03 | - | 6,98 | 2,45 | 9 | 82 |
| ОФЗ-25072 | 7,15 | - | 23.01.2013 | - | - | - | 6,16 | 0,87 | 7 | 85 |
| ОФЗ-25073 | 6,85 | - | 01.08.2012 | 100,37 | -0,00 | - | 5,79 | 0,40 | - | 90 |
| ОФЗ-25075 | 6,88 | - | 15.07.2015 | 99,57 | -0,09 | - | 6,95 | 3,03 | - | 86 |
| ОФЗ-25076 | 7,10 | - | 13.03.2014 | 100,92 | 0,02 | - | 6,35 | 1,85 | - | 94 |
| ОФЗ-25077 | 7,35 | - | 20.01.2016 | 100,72 | -0,02 | - | 7,36 | 3,41 | 9 | 95 |
| ОФЗ-25078 | 6,70 | - | 06.02.2013 | 100,51 | 0,00 | - | 6,14 | 0,90 | 3 | 87 |
| ОФЗ-25079 | 7,00 | - | 03.06.2015 | 100,00 | -0,03 | - | 7,17 | 2,91 | 8 | 96 |
| ОФЗ-25206 | 7,60 | - | 14.04.2021 | - | - | - | 7,86 | 6,54 | - | - |
| ОФЗ-26197 | 6,00 | - | 05.10.2012 | - | - | - | - | - | - | - |
| ОФЗ-26198 | 6,00 | - | 02.11.2012 | - | - | - | 6,07 | 0,66 | 9 | 58 |
| ОФЗ-26199 | 6,10 | - | 11.07.2012 | 100,10 | -0,00 | - | 5,90 | 0,34 | 5 | 47 |
| ОФЗ-26200 | 6,10 | - | 17.07.2013 | - | - | - | 6,46 | 1,31 | 14 | 32 |
| ОФЗ-26201 | 6,55 | - | 16.10.2013 | - | - | - | 6,23 | 1,53 | - | 28 |
| ОФЗ-26202 | 11,20 | - | 17.12.2014 | 111,15 | -0,05 | - | 6,96 | 2,40 | 9 | 87 |
| ОФЗ-26203 | 6,90 | - | 03.08.2016 | 98,79 | -0,02 | - | 7,35 | 3,85 | - | 89 |
| ОФЗ-26204 | 7,50 | - | 15.03.2018 | 100,14 | 0,04 | - | 7,66 | 4,79 | 0 | 96 |
| ОФЗ-26205 | 7,60 | - | 14.04.2021 | 99,23 | 0,01 | - | 7,86 | 6,54 | - | 97 |
| ОФЗ-26206 | 7,40 | - | 14.06.2017 | 100,06 | -0,12 | - | 7,51 | 4,40 | - | 97 |
| ОФЗ-46002 | 8,00 | - | 08.08.2012 | - | - | - | 5,75 | 0,42 | - | 15 |
| ОФЗ-46005 | - | - | 09.01.2019 | - | - | - | 8,07 | 6,13 | 15 | 16 |
| ОФЗ-46010 | - | - | 17.05.2028 | - | - | - | 10,22 | 8,62 | 202 | 15 |
| ОФЗ-46011 | - | - | 20.08.2025 | - | - | - | 8,90 | 7,77 | 78 | 15 |
| ОФЗ-46012 | 3,74 | - | 05.09.2029 | - | - | - | 7,20 | 11,22 | - | 15 |
| ОФЗ-46014 | 7,00 | - | 29.08.2018 | - | - | - | 7,98 | 5,13 | 24 | 30 |
| ОФЗ-46017 | 7,00 | - | 03.08.2016 | 97,60 | 0,35 | - | 7,35 | 3,45 | 7 | 49 |
| ОФЗ-46018 | 8,00 | - | 24.11.2021 | - | - | - | 8,00 | 6,55 | 2 | 29 |
| ОФЗ-46019 | - | - | 20.03.2019 | - | - | - | 8,71 | 4,16 | 121 | 15 |
| ОФЗ-46020 | 6,90 | - | 06.02.2036 | - | - | - | 8,27 | 11,09 | - | 30 |
| ОФЗ-46021 | 6,00 | - | 08.08.2018 | - | - | - | 7,87 | 5,03 | 16 | 53 |
| ОФЗ-46022 | 6,50 | - | 19.07.2023 | - | - | - | 8,23 | 7,73 | 11 | 22 |
| ОФЗ-46023 | 8,16 | - | 23.07.2026 | - | - | - | 8,33 | 6,56 | 35 | 16 |
| ОФЗ-48001 | 8,50 | - | 31.10.2018 | - | - | - | 1,96 | 4,29 | - | 15 |

* - рейтинг ликвидности рассчитывается на основе данных за 60 дней и обновляются ежедневно; **C- Call, P-Put

Источник: ММВБ; оценка: Велес Капитал



Субфедеральные и муниципальные облигации

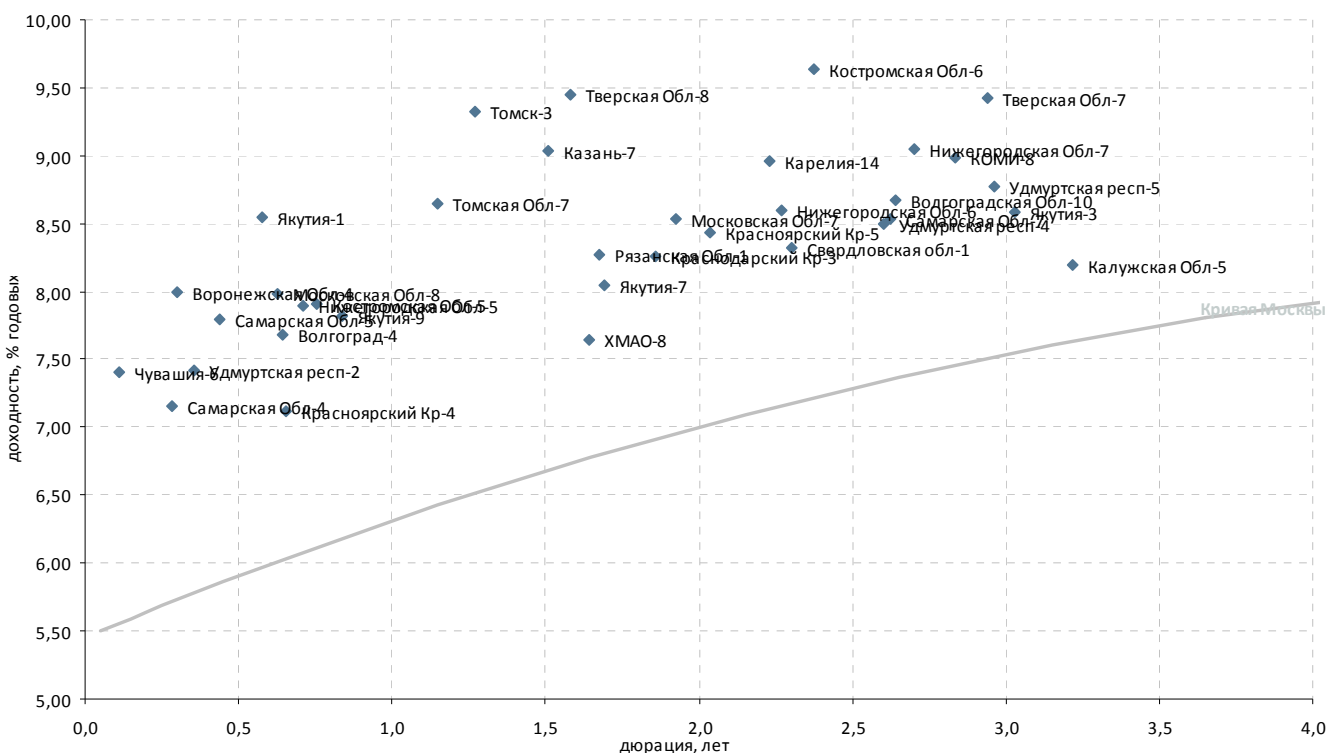

| Выпуск | Купон, % год. | Оферта** | Погашение | Цена, % | Изм. цены, п.п. | Объем торгов, тыс руб. | Эф. дох-ть, % год. | Дюрация, лет | Спрэд к крив. РФЗ | Рейтинг ликвидн. |
|----------------------|---------------|----------|------------|---------|-----------------|------------------------|--------------------|--------------|-------------------|------------------|
| Регионы | | | | | | | | | | |
| Волгоград-4 | 17,50 | - | 07.11.2012 | 106,50 | - | - | 7,68 | 0,64 | 166 | 25 |
| Волгоградская Obl-10 | 8,00 | - | 04.05.2016 | - | - | - | 8,67 | 2,64 | 130 | 9 |
| Воронежская Obl-4 | 9,00 | - | 25.06.2012 | 100,32 | - | - | 7,99 | 0,30 | 226 | 11 |
| Казань-7 | 8,75 | - | 17.12.2014 | 100,00 | - | - | 9,04 | 1,51 | 235 | 12 |
| Калужская Obl-5 | 8,20 | - | 19.05.2016 | 100,72 | - | - | 8,20 | 3,22 | 57 | 10 |
| Карелия-14 | 9,99 | - | 30.11.2016 | 102,45 | -0,03 | 30 735 | 8,96 | 2,23 | 182 | 22 |
| КОМИ-8 | 7,00 | - | 03.12.2015 | 93,30 | - | - | 8,98 | 2,83 | 152 | 9 |
| Костромская Obl-5 | 9,00 | - | 20.12.2012 | 101,00 | -0,07 | 19 190 | 7,91 | 0,76 | 179 | 20 |
| Костромская Obl-6 | 9,50 | - | 17.11.2016 | 100,45 | 0,25 | 1 617 | 9,63 | 2,38 | 241 | 35 |
| Краснодарский Кр-3 | 8,30 | - | 27.09.2014 | 100,05 | -0,01 | 621 | 8,25 | 1,86 | 134 | 17 |
| Красноярский Кр-4 | 10,64 | - | 08.11.2012 | 102,29 | 0,05 | 37 889 | 7,12 | 0,66 | 109 | 17 |
| Красноярский Кр-5 | 9,50 | - | 29.11.2016 | 101,92 | -0,06 | 44 560 | 8,43 | 2,03 | 141 | 82 |
| Московская Obl-7 | 8,00 | - | 16.04.2014 | 99,30 | -0,20 | 1 | 8,54 | 1,92 | 158 | 84 |
| Московская Obl-8 | 9,00 | - | 11.06.2013 | 100,70 | -0,30 | 10 | 7,98 | 0,63 | 197 | 45 |
| Московская Obl-9 | 17,90 | - | 15.03.2012 | 100,35 | - | - | 1,62 | 0,02 | - | 23 |
| Нижегородская Obl-5 | 12,75 | - | 02.12.2012 | - | - | - | 7,89 | 0,71 | 181 | 15 |
| Нижегородская Obl-6 | 8,50 | - | 07.10.2015 | 99,66 | - | - | 8,59 | 2,27 | 143 | 13 |
| Нижегородская Obl-7 | 9,95 | - | 16.11.2016 | 102,65 | -0,33 | 821 274 | 9,04 | 2,70 | 165 | 85 |
| Рязанская Obl-1 | 8,55 | - | 27.11.2014 | 100,40 | - | 703 | 8,26 | 1,67 | 147 | 11 |
| Самарская Obl-4 | 6,98 | - | 20.06.2012 | 100,00 | - | - | 7,16 | 0,28 | 144 | 25 |
| Самарская Obl-5 | 9,30 | - | 19.12.2013 | 100,75 | -0,10 | 58 | 7,79 | 0,44 | 194 | 22 |
| Самарская Obl-7 | 7,49 | - | 30.11.2016 | - | - | - | 8,54 | 2,62 | 118 | 37 |
| Свердловская обл-1 | 9,27 | - | 11.12.2016 | - | - | - | 8,32 | 2,30 | 113 | 51 |
| Тверская Obl-7 | 8,50 | - | 15.12.2015 | 98,22 | 0,10 | 196 | 9,43 | 2,94 | 191 | 15 |
| Тверская Obl-8 | 15,00 | - | 26.12.2013 | - | - | - | 9,45 | 1,58 | 272 | 10 |
| Томск-3 | 10,63 | - | 23.06.2014 | 101,40 | -0,19 | 630 | 9,32 | 1,27 | 280 | 15 |
| Томская Obl-7 | 12,00 | - | 27.11.2013 | 103,70 | -0,50 | 1 062 | 8,64 | 1,15 | 222 | 9 |
| Удмуртская респ-2 | 8,40 | - | 15.07.2012 | 100,37 | - | - | 7,42 | 0,36 | 164 | 25 |
| Удмуртская респ-4 | 8,60 | - | 25.11.2015 | 100,58 | - | - | 8,50 | 2,60 | 115 | 6 |
| Удмуртская респ-5 | 10,15 | - | 24.11.2016 | 104,57 | 0,42 | 114 962 | 8,77 | 2,96 | 125 | 63 |
| ХМАО-8 | 10,80 | - | 19.12.2013 | 105,70 | - | - | 7,64 | 1,64 | 86 | 21 |
| Чувашия-6 | 7,24 | - | 17.04.2012 | 100,00 | 0,02 | 2 073 | 7,40 | 0,11 | 184 | 15 |
| Якутия-1 | 7,95 | - | 11.04.2013 | 99,80 | - | - | 8,55 | 0,58 | 258 | 19 |
| Якутия-3 | 7,95 | - | 20.05.2016 | - | - | - | - | 2,94 | - | - |
| Якутия-3 | 7,95 | - | 20.05.2016 | 98,90 | - | 49 502 | 8,58 | 3,03 | 103 | 6 |
| Якутия-7 | 7,80 | - | 17.04.2014 | 99,97 | 0,07 | 28 982 | 8,05 | 1,69 | 124 | 19 |
| Якутия-9 | 9,75 | - | 19.09.2013 | 101,80 | - | - | 7,83 | 0,84 | 164 | 12 |

* - рейтинг ликвидности рассчитывается на основе данных за 60 дней и обновляется ежедневно; **C- Call, P-Put

Источник: ММВБ; оценка: Велес Капитал



Атлас рынка корпоративных облигаций

Нефть и газ

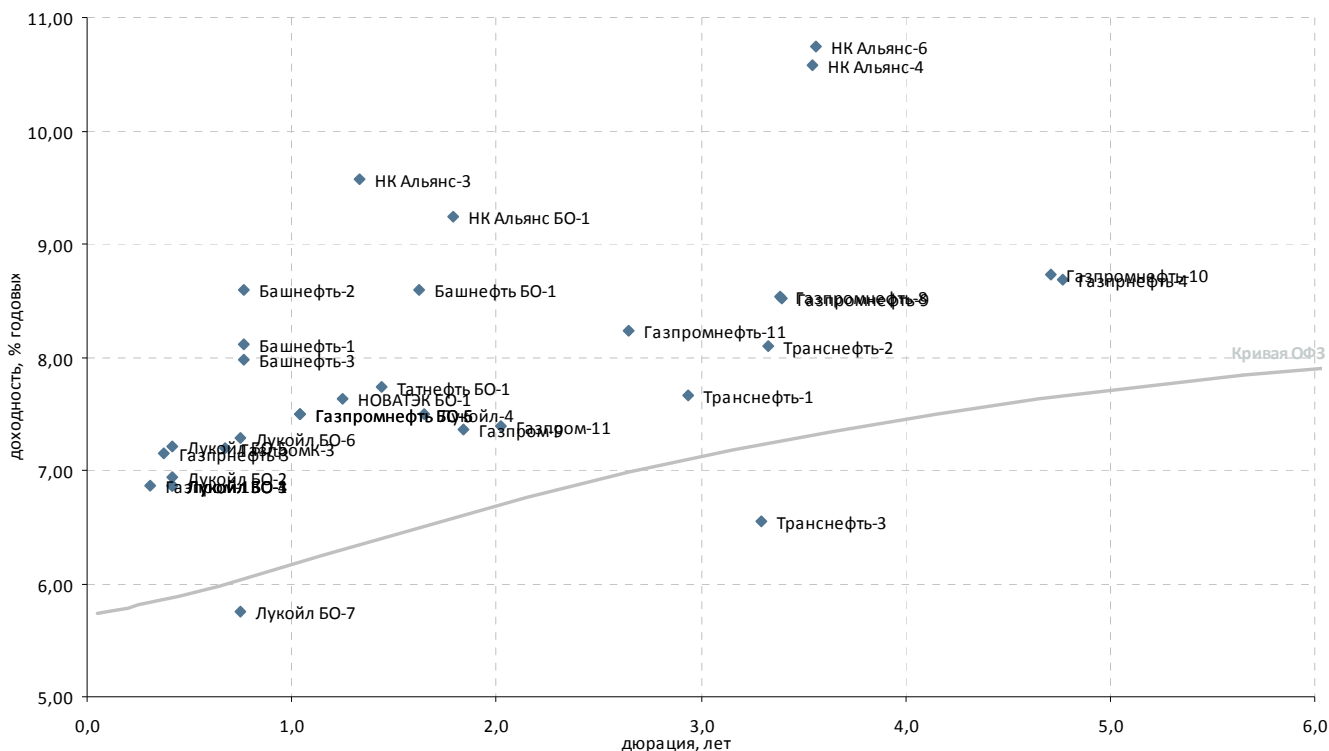

| Выпуск | Купон, % год. | Оферта** | Погашение | Цена, % | Изм. цены, п.п. | Объем торгов, тыс руб. | Эф. дох-ть, % год. | Дюрация, лет | Спрэд к крив. ОФЗ | Рейтинг ликвидн. |
|---------------------|---------------|------------|--------------|----------|-----------------|------------------------|--------------------|--------------|-------------------|------------------|
| Нефть и газ | | | | | | | | | | |
| Башнефть БО-1 | 9,35 | 05.12.2013 | Р 02.12.2014 | ▲ 101,46 | 0,06 | 89 448 | 8,60 | 1,62 | 211 | 89 |
| Башнефть-1 | 12,50 | 21.12.2012 | Р 13.12.2016 | - 103,40 | - | - | 8,11 | 0,76 | 207 | 25 |
| Башнефть-2 | 12,50 | 21.12.2012 | Р 13.12.2016 | - 103,04 | - | - | 8,59 | 0,76 | 255 | 24 |
| Башнефть-3 | 12,50 | 21.12.2012 | Р 13.12.2016 | ▲ 103,50 | 0,07 | 3 312 | 7,97 | 0,76 | 193 | 41 |
| Башнефть-4 | 9,00 | 13.02.2015 | 04.02.2022 | - | - | - | - | - | - | - |
| Газпрнефть-3 | 14,75 | 23.07.2012 | Р 12.07.2016 | ▼ 102,81 | -0,12 | 330 | 7,16 | 0,38 | 130 | 56 |
| Газпрнефть-4 | 8,20 | 16.04.2018 | Р 09.04.2019 | ▼ 98,58 | -0,08 | 197 401 | 8,68 | 4,77 | 103 | 52 |
| Газпром-11 | 13,75 | - | 24.06.2014 | ▼ 113,50 | -0,03 | 1 | 7,39 | 2,02 | 69 | 29 |
| Газпром-13 | 13,12 | - | 26.06.2012 | ▼ 101,86 | -0,01 | 248 406 | 6,87 | 0,30 | 104 | 53 |
| Газпром-9 | 7,23 | - | 12.02.2014 | - 99,99 | - | - | 7,36 | 1,84 | 76 | 10 |
| ГазпромК-3 | 7,50 | 15.11.2012 | Р 06.11.2014 | ▲ 100,27 | 0,02 | 82 174 | 7,20 | 0,67 | 121 | 93 |
| Газпромнефть БО-5 | 7,15 | - | 09.04.2013 | - 99,78 | - | - | 7,49 | 1,04 | 131 | 33 |
| Газпромнефть БО-6 | 7,15 | - | 09.04.2013 | ▲ 99,77 | 0,03 | 498 780 | 7,50 | 1,04 | 132 | 30 |
| Газпромнефть-10 | 8,90 | 05.02.2018 | Р 26.01.2021 | ▲ 101,60 | 0,15 | 84 283 | 8,73 | 4,71 | 109 | 37 |
| Газпромнефть-11 | 8,25 | 09.02.2015 | Р 25.01.2022 | ▲ 100,46 | 0,02 | 435 076 | 8,23 | 2,65 | 125 | 76 |
| Газпромнефть-8 | 8,50 | - | 02.02.2016 | ▲ 100,46 | 0,06 | 66 635 | 8,53 | 3,39 | 127 | 37 |
| Газпромнефть-9 | 8,50 | 08.02.2016 | Р 26.01.2021 | ▲ 100,50 | 0,10 | 15 205 | 8,52 | 3,40 | 125 | 39 |
| Итера | 8,50 | - | 20.11.2012 | - 97,03 | - | - | 13,40 | 0,69 | 740 | 9 |
| Лукойл БО-1 | 13,35 | - | 06.08.2012 | - 102,65 | - | 10 773 | 6,87 | 0,42 | 99 | 29 |
| Лукойл БО-2 | 13,35 | - | 06.08.2012 | - 102,85 | - | - | 6,94 | 0,42 | 107 | 21 |
| Лукойл БО-3 | 13,35 | - | 06.08.2012 | ▲ 102,65 | 0,05 | 46 211 | 6,87 | 0,42 | 99 | 23 |
| Лукойл БО-4 | 13,35 | - | 06.08.2012 | - 102,65 | - | 233 744 | 6,87 | 0,42 | 99 | 20 |
| Лукойл БО-5 | 13,35 | - | 06.08.2012 | - 102,51 | - | 359 | 7,21 | 0,42 | 134 | 18 |
| Лукойл БО-6 | 9,20 | - | 13.12.2012 | - 101,48 | - | - | 7,29 | 0,75 | 126 | 13 |
| Лукойл БО-7 | 9,20 | - | 13.12.2012 | - 102,60 | - | - | 5,76 | 0,75 | - | 15 |
| Лукойл-4 | 7,40 | - | 05.12.2013 | ▲ 100,05 | 0,05 | 245 561 | 7,49 | 1,64 | 99 | 32 |
| НК Альянс БО-1 | 9,25 | - | 04.02.2014 | ▲ 100,35 | 0,48 | 285 | 9,24 | 1,79 | 267 | 24 |
| НК Альянс-3 | 9,75 | 01.08.2013 | Р 21.07.2020 | - 100,50 | - | 1 005 | 9,57 | 1,33 | 323 | 33 |
| НК Альянс-4 | 8,85 | 09.06.2016 | Р 01.06.2021 | - 95,01 | - | 8 724 | 10,59 | 3,55 | 327 | 25 |
| НК Альянс-6 | 8,85 | 15.06.2016 | Р 04.06.2021 | - 94,50 | - | - | 10,75 | 3,56 | 342 | 20 |
| НОВАТЭК БО-1 | 7,50 | - | 25.06.2013 | - 100,00 | - | - | 7,63 | 1,25 | 133 | 15 |
| Сахатранснефтегаз-2 | 12,20 | - | 26.07.2013 | ▲ 100,05 | 0,02 | 2 662 | 12,50 | 1,30 | 618 | 18 |
| Татнефть БО-1 | 7,25 | - | 20.09.2013 | - 99,50 | - | - | 7,74 | 1,44 | 135 | 13 |
| Транснефть-1 | 10,00 | 20.05.2015 | Р 13.05.2019 | - | - | - | 7,67 | 2,94 | 57 | 64 |
| Транснефть-2 | 9,75 | 08.10.2015 | Р 01.10.2019 | - | - | - | 8,10 | 3,33 | 85 | 15 |
| Транснефть-3 | 10,15 | 25.09.2015 | Р 18.09.2019 | - 109,37 | - | 908 | 6,56 | 3,30 | - | 91 |

* - рейтинг ликвидности рассчитывается на основе данных за 60 дней и обновляется ежедневно; **C- Call, P-Put

Источник: ММВБ; оценка: Велес Капитал



Связь

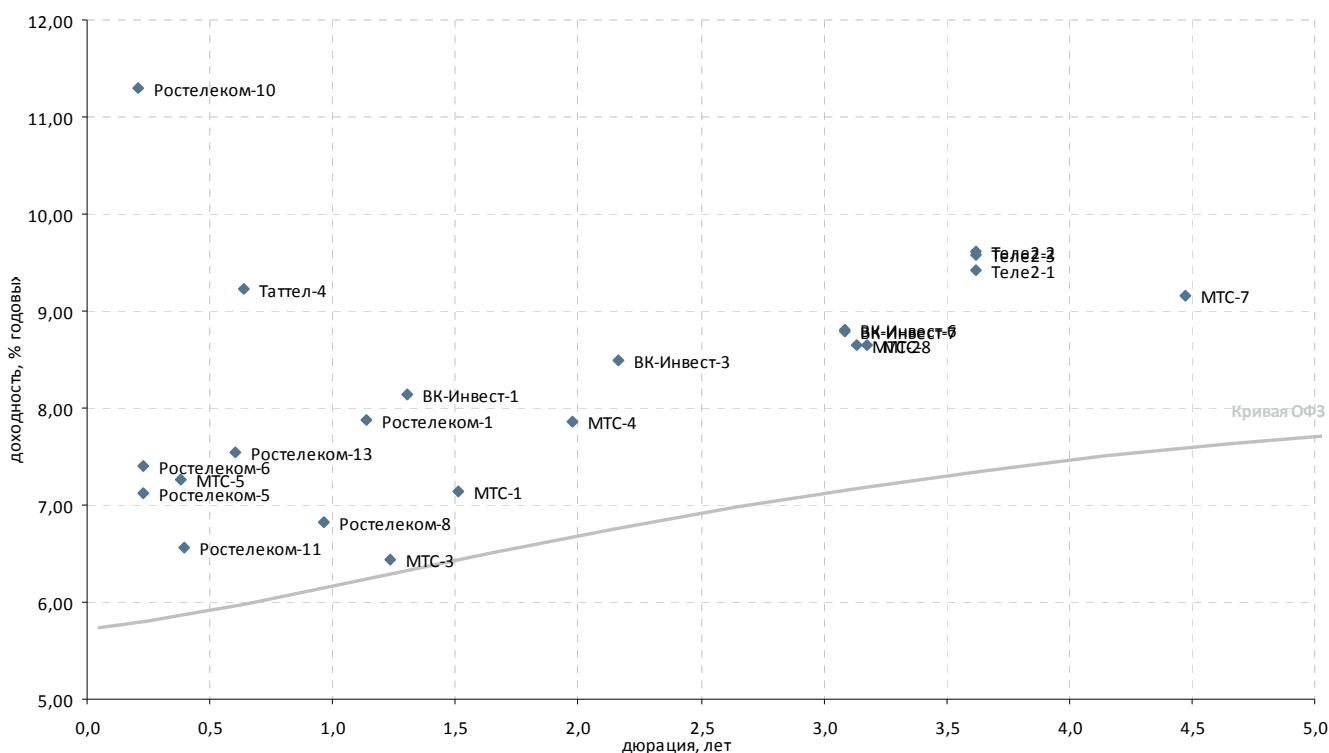

| Выпуск | Купон, % год. | Оферта** | Погашение | Цена, % | Изм. цены, п.п. | Объем торгов, тыс руб. | Эф. дох-ть, % год. | Дюрация, лет | Спрэд к крив. ОФЗ | Рейтинг ликвидн. |
|-------------------------------------|---------------|------------|--------------|---------|-----------------|------------------------|--------------------|--------------|-------------------|------------------|
| Традиционные операторы связи | | | | | | | | | | |
| Ростелеком-1 | 6,60 | - | 08.08.2013 | - | - | - | 7,88 | 1,14 | 164 | - |
| Ростелеком-10 | 8,90 | 22.05.2012 | С 21.05.2013 | 99,60 | - | - | 11,30 | 0,21 | 551 | 2 |
| Ростелеком-11 | 11,70 | 01.08.2012 | С 24.07.2019 | 102,08 | -0,13 | 33 157 | 6,57 | 0,40 | 70 | 52 |
| Ростелеком-13 | 6,50 | - | 17.10.2012 | - | - | - | 7,54 | 0,60 | 158 | 1 |
| Ростелеком-3 | 8,50 | - | 13.03.2012 | - | - | - | - | 0,02 | - | 12 |
| Ростелеком-4 | 6,50 | - | 03.04.2013 | 85,01 | - | - | 30,29 | 0,78 | 2 424 | 6 |
| Ростелеком-5 | 7,60 | - | 30.05.2012 | 100,12 | - | - | 7,12 | 0,23 | 132 | 9 |
| Ростелеком-6 | 7,80 | - | 30.05.2012 | 100,10 | - | - | 7,41 | 0,23 | 161 | 24 |
| Ростелеком-8 | 6,65 | - | 03.09.2013 | - | - | - | 6,82 | 0,97 | 67 | - |
| Таттел-4 | 8,25 | - | 01.11.2012 | - | - | - | 9,23 | 0,64 | 325 | 0 |
| Сотовые операторы | | | | | | | | | | |
| ВК-Инвест-1 | 9,25 | - | 19.07.2013 | 101,60 | - | - | 8,14 | 1,30 | 181 | 22 |
| ВК-Инвест-3 | 7,40 | - | 08.07.2014 | 98,07 | 0,06 | 551 200 | 8,49 | 2,16 | 173 | 83 |
| ВК-Инвест-6 | 8,30 | - | 13.10.2015 | 99,02 | 0,02 | 103 454 | 8,80 | 3,09 | 165 | 48 |
| ВК-Инвест-7 | 8,30 | - | 13.10.2015 | 99,07 | 0,19 | 303 386 | 8,79 | 3,09 | 163 | 78 |
| МТС-1 | 7,00 | - | 17.10.2013 | 99,95 | - | - | 7,15 | 1,52 | 71 | 6 |
| МТС-2 | 7,75 | - | 20.10.2015 | 97,54 | -0,22 | 3 | 8,66 | 3,13 | 148 | 36 |
| МТС-3 | 8,00 | 20.06.2013 | Р 12.06.2018 | 102,00 | - | - | 6,45 | 1,23 | 16 | 16 |
| МТС-4 | 7,60 | - | 13.05.2014 | 99,46 | 0,47 | 9 525 | 7,86 | 1,98 | 118 | 56 |
| МТС-5 | 14,25 | 24.07.2012 | Р 19.07.2016 | 102,42 | -0,12 | 346 478 | 7,26 | 0,38 | 140 | 90 |
| МТС-7 | 8,70 | - | 07.11.2017 | 98,82 | -0,08 | 196 341 | 9,17 | 4,47 | 158 | 81 |
| МТС-8 | 8,15 | 12.11.2015 | Р 03.11.2020 | 99,00 | -0,22 | 95 172 | 8,65 | 3,18 | 146 | 67 |
| Теле2-1 | 8,40 | 22.06.2016 | Р 11.06.2021 | 97,15 | - | 6 801 | 9,42 | 3,62 | 208 | 29 |
| Теле2-2 | 8,40 | 22.06.2016 | Р 11.06.2021 | 96,55 | -0,75 | 56 783 | 9,61 | 3,62 | 227 | 28 |
| Теле2-3 | 8,40 | 22.06.2016 | Р 11.06.2021 | 96,64 | -0,36 | 3 720 | 9,58 | 3,62 | 224 | 37 |
| Теле2-4 | 8,90 | 10.02.2014 | 31.01.2022 | - | - | - | - | - | - | - |
| Теле2-5 | 8,90 | 10.02.2014 | 31.01.2022 | - | - | - | - | - | - | - |

* - рейтинг ликвидности рассчитывается на основе данных за 60 дней и обновляются ежедневно; **С- Call, P-Put

Источник: ММВБ; оценка: Велес Капитал



Транспорт

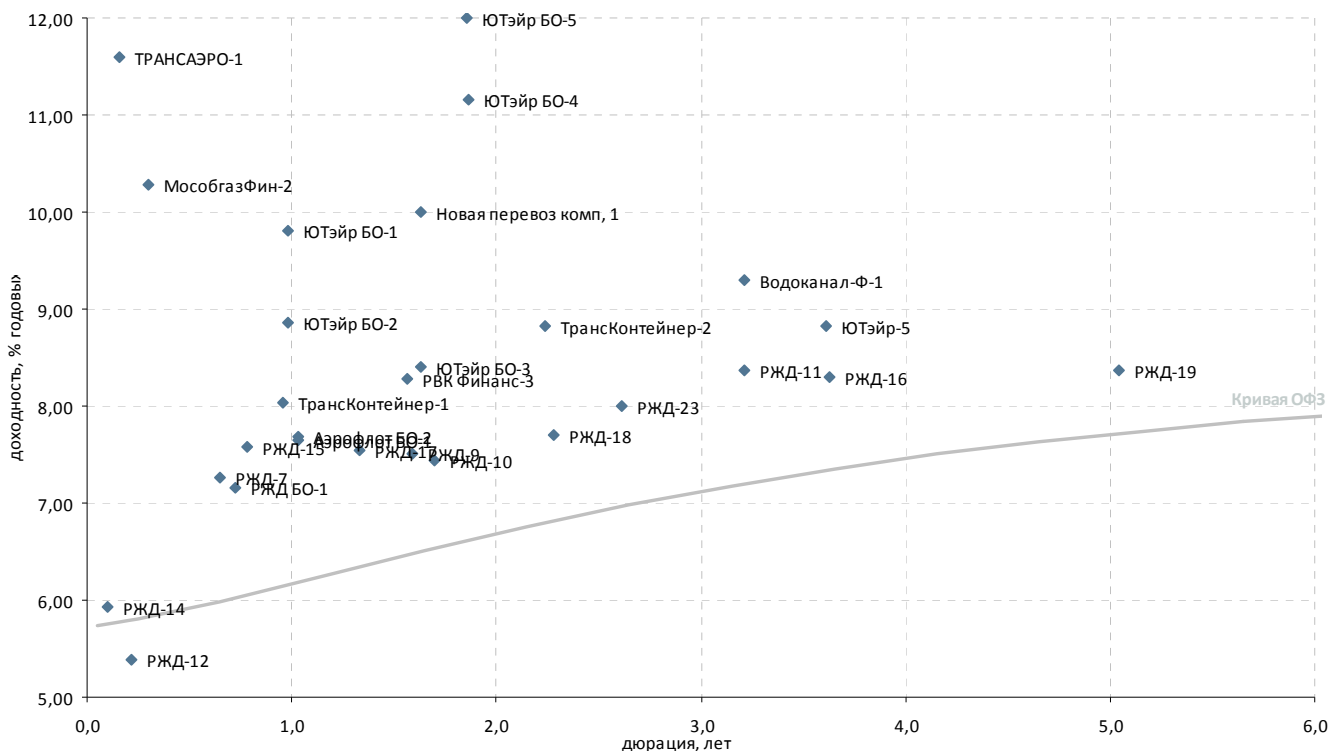

| Выпуск | Купон, % год. | Оферта** | Погашение | Цена, % | Изм. цены, п.п. | Объем торгов, тыс руб. | Эф. дох-ть, % год. | Дюрация, лет | Спрэд к крив. ОФЗ | Рейтинг ликвидн. |
|--|---------------|------------|--------------|---------|-----------------|------------------------|--------------------|--------------|-------------------|------------------|
| Авиакомпании | | | | | | | | | | |
| Аэрофлот БО-1 | 7,75 | - | 08.04.2013 | 100,24 | - | - | 7,65 | 1,03 | 147 | 45 |
| Аэрофлот БО-2 | 7,75 | - | 08.04.2013 | 100,20 | - | - | 7,69 | 1,03 | 151 | 19 |
| ТРАНСАЭРО-1 | 11,85 | 03.05.2012 | P 23.10.2013 | 100,06 | -0,01 | 2 322 | 11,60 | 0,15 | 583 | 37 |
| ЮТэйр БО-1 | 12,50 | - | 26.03.2013 | - | - | - | 9,80 | 0,98 | 365 | 9 |
| ЮТэйр БО-2 | 12,50 | - | 26.03.2013 | - | - | - | 8,86 | 0,98 | 270 | 6 |
| ЮТэйр БО-3 | 9,45 | - | 19.12.2013 | 102,15 | - | - | 8,39 | 1,63 | 190 | 11 |
| ЮТэйр БО-4 | 9,00 | - | 26.03.2014 | 96,86 | -0,13 | 50 | 11,16 | 1,86 | 455 | 17 |
| ЮТэйр БО-5 | 9,00 | - | 26.03.2014 | 95,50 | - | - | 12,00 | 1,86 | 538 | 6 |
| ЮТэйр-5 | 9,50 | - | 21.07.2016 | 103,45 | - | - | 8,82 | 3,61 | 148 | 29 |
| Остальные транспортные компании | | | | | | | | | | |
| Аэроэкспресс-1 | 11,00 | - | 13.01.2017 | - | - | - | - | - | - | - |
| Водоканал-Ф-1 | 8,80 | - | 09.12.2015 | - | - | - | 9,30 | 3,22 | 209 | 2 |
| МособгазФин-2 | 9,25 | - | 24.06.2012 | 99,75 | 0,20 | 918 | 10,28 | 0,30 | 445 | 30 |
| МосТрАвт | 11,80 | - | 18.12.2012 | - | - | - | 26,59 | 0,75 | 2 056 | 1 |
| Новая перевоз комп, 1 | 9,25 | - | 10.07.2015 | 99,35 | - | - | 10,00 | 1,64 | 350 | 16 |
| РВК Финанс-3 | 9,00 | 14.11.2013 | P 09.11.2015 | 101,36 | 2,35 | 41 | 8,28 | 1,57 | 181 | 16 |
| РейлТрансАвто-1 | 17,50 | - | 04.12.2013 | - | - | - | - | - | - | - |
| РЖД БО-1 | 9,40 | - | 05.12.2012 | 101,68 | 0,03 | 25 420 | 7,15 | 0,73 | 113 | 39 |
| РЖД-10 | 15,00 | - | 06.03.2014 | - | - | - | 7,43 | 1,70 | 90 | 68 |
| РЖД-11 | 7,80 | - | 18.11.2015 | 98,75 | -0,04 | 2 567 | 8,36 | 3,21 | 116 | 25 |
| РЖД-12 | 0,10 | 26.05.2012 | P 16.05.2019 | 98,88 | 0,45 | 19 136 | 5,38 | 0,22 | - | 19 |
| РЖД-13 | 0,10 | 12.03.2012 | P 06.03.2014 | - | - | - | - | 0,01 | - | 10 |
| РЖД-14 | 9,98 | 12.04.2012 | P 07.04.2015 | 100,39 | - | - | 5,93 | 0,10 | 18 | 83 |
| РЖД-15 | 10,38 | 26.12.2012 | P 20.06.2016 | 102,23 | 0,03 | 2 612 | 7,59 | 0,78 | 154 | 74 |
| РЖД-16 | 7,90 | 08.06.2016 | P 05.06.2017 | 99,16 | -0,04 | 8 059 | 8,30 | 3,63 | 95 | 66 |
| РЖД-17 | 10,62 | 24.07.2013 | P 16.07.2018 | 103,95 | - | 416 675 | 7,54 | 1,33 | 120 | 24 |
| РЖД-18 | 10,82 | 23.07.2014 | P 15.07.2019 | 105,89 | - | 32 037 | 7,71 | 2,28 | 89 | 26 |
| РЖД-19 | 8,15 | 18.07.2018 | P 08.07.2024 | 99,75 | - | 100 | 8,37 | 5,04 | 65 | 12 |
| РЖД-23 | 9,00 | 05.02.2015 | P 16.01.2025 | 102,95 | - | 151 | 8,00 | 2,62 | 103 | 36 |
| РЖД-7 | 7,55 | - | 07.11.2012 | 100,25 | - | - | 7,27 | 0,65 | 128 | 17 |
| РЖД-9 | 6,90 | - | 13.11.2013 | 99,26 | 0,11 | 29 778 | 7,50 | 1,59 | 103 | 29 |
| ТрансКонтейнер-1 | 9,50 | - | 26.02.2013 | - | - | - | 8,03 | 0,95 | 190 | 3 |
| ТрансКонтейнер-2 | 8,80 | - | 04.06.2015 | 100,35 | - | - | 8,82 | 2,24 | 202 | 14 |

* - рейтинг ликвидности рассчитывается на основе данных за 60 дней и обновляется ежедневно; **C- Call, P-Put

Источник: ММВБ; оценка: Велес Капитал



Торговля

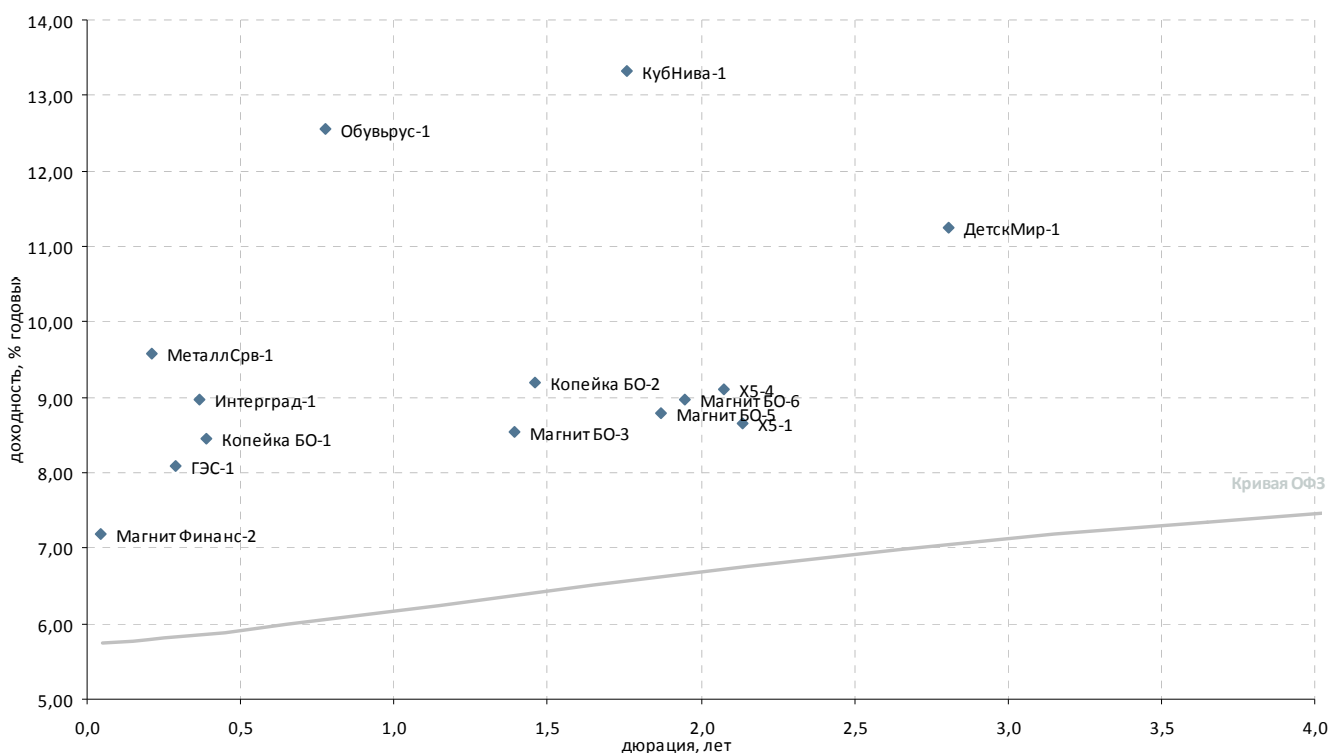

| Выпуск | Купон, % год. | Оферта** | Погашение | Цена, % | Изм. цены, п.п. | Объем торгов, тыс руб. | Эф. дох-ть, % год. | Дюрация, лет | Спрэд к крив. ОФЗ | Рейтинг ликвидн. |
|----------------------------------|---------------|------------|--------------|----------|-----------------|------------------------|--------------------|--------------|-------------------|------------------|
| Розничные сети | | | | | | | | | | |
| X5-1 | 7,95 | - | 01.07.2014 | 98,88 | - | - | 8,66 | 2,13 | 191 | 11 |
| X5-4 | 7,75 | 09.06.2014 | P 02.06.2016 | ▲ 97,67 | 0,27 | 49 118 | 9,10 | 2,07 | 238 | 69 |
| Виктория-Финанс БО-1 | 8,00 | - | 12.02.2013 | - | - | - | - | - | - | - |
| Копейка БО-1 | 9,50 | 30.07.2012 | P 23.07.2013 | ▲ 100,50 | 0,15 | 50 753 | 8,45 | 0,39 | 259 | 24 |
| Копейка БО-2 | 9,00 | - | 01.10.2013 | ▼ 100,16 | -0,09 | 2 094 | 9,19 | 1,46 | 278 | 31 |
| Магнит БО-1 | 8,25 | - | 09.09.2013 | - 99,75 | - | - | 8,61 | 1,39 | 223 | 3 |
| Магнит БО-2 | 8,25 | - | 09.09.2013 | - | - | - | 8,42 | 1,39 | 205 | 8 |
| Магнит БО-3 | 8,25 | - | 09.09.2013 | - 99,85 | - | - | 8,53 | 1,39 | 216 | 8 |
| Магнит БО-4 | 8,25 | - | 09.09.2013 | - 99,85 | - | - | 8,53 | 1,39 | 216 | 15 |
| Магнит БО-5 | 8,00 | - | 28.02.2014 | ▲ 98,90 | 0,04 | 60 465 | 8,80 | 1,87 | 218 | 13 |
| Магнит БО-6 | 7,75 | - | 22.04.2014 | - 98,04 | - | - | 8,96 | 1,94 | 231 | 23 |
| Магнит Финанс-2 | 8,20 | - | 23.03.2012 | ▲ 100,04 | 0,03 | 28 907 | 7,18 | 0,04 | 145 | 39 |
| Матрица-3 | - | - | 22.11.2012 | - | - | - | - | - | - | - |
| Обувьрус-1 | 12,25 | 27.12.2012 | P 25.06.2014 | - | - | - | 12,57 | 0,78 | 652 | 7 |
| ТД Спартак-Казань-3 | 14,00 | 14.11.2012 | P 08.05.2014 | - 100,00 | - | 90 000 | 14,41 | 0,66 | 843 | 8 |
| Югинвестрегион-1 | 8,90 | 23.04.2013 | 21.04.2015 | - | - | - | - | - | - | - |
| Торговля топливом и газом | | | | | | | | | | |
| ГЭС-1 | 8,00 | - | 20.06.2012 | ▲ 100,00 | 0,02 | 600 | 8,09 | 0,29 | 227 | 9 |
| Торговля металлом | | | | | | | | | | |
| ДИПОС-1 | - | - | 19.06.2012 | - | - | - | 30,44 | 0,28 | 2 462 | - |
| МеталлСрв-1 | 9,00 | - | 23.05.2012 | - | - | - | 9,59 | 0,21 | 380 | 7 |
| Прочие торговые компании | | | | | | | | | | |
| Апт36.6-2 | 18,00 | - | 05.06.2012 | ▲ 101,46 | 0,55 | 6 664 | 14,96 | 0,25 | 915 | 37 |
| ДетскМир-1 | 8,50 | - | 26.05.2015 | ▼ 93,50 | -1,00 | 5 | 11,24 | 2,81 | 419 | 11 |
| Интерград-1 | 9,10 | 19.07.2012 | P 09.07.2014 | - 100,10 | - | - | 8,96 | 0,37 | 311 | 12 |
| КубНива-1 | 15,50 | - | 20.02.2014 | - 104,35 | - | - | 13,33 | 1,76 | 676 | 9 |

* - рейтинг ликвидности рассчитывается на основе данных за 60 дней и обновляется ежедневно; **C- Call, P-Put

Источник: ММВБ; оценка: Велес Капитал



Машиностроение

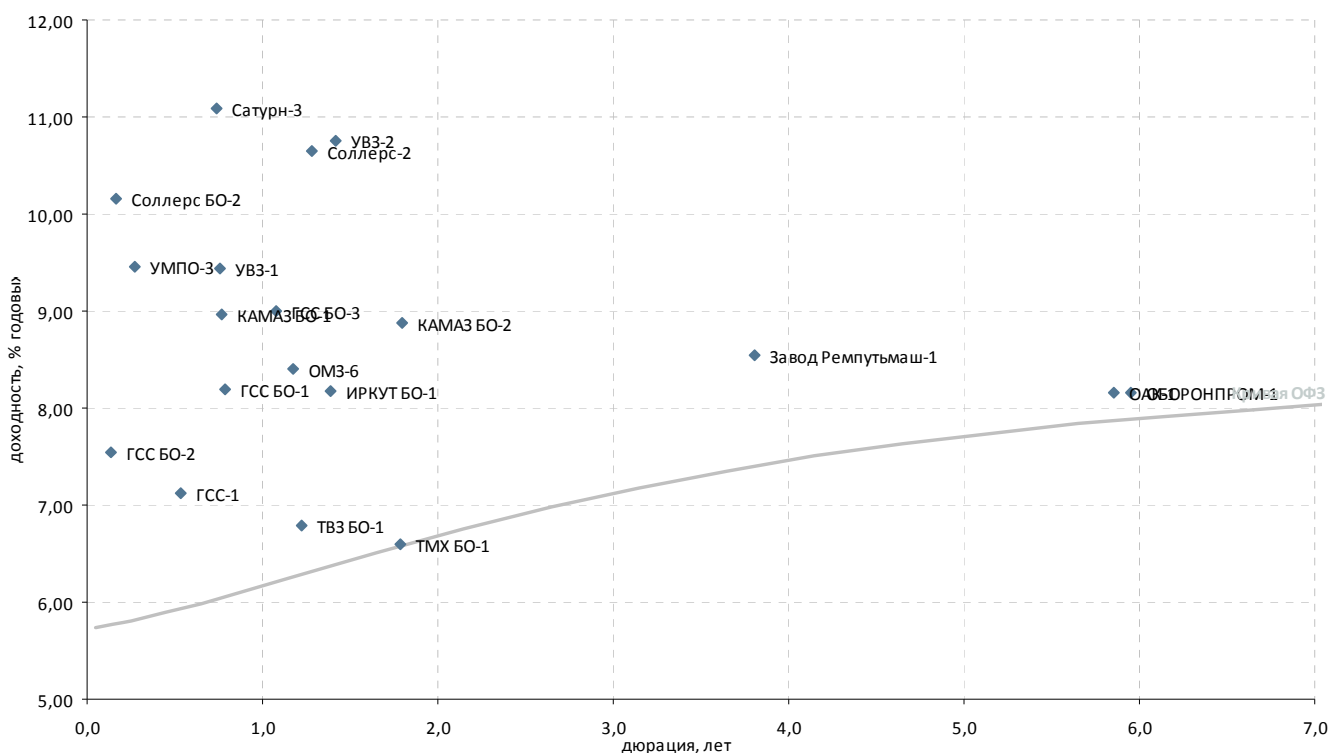

| Выпуск | Купон, % год. | Оферта** | Погашение | Цена, % | Изм. цены, п.п. | Объем торгов, тыс руб. | Эф. дох-ть, % год. | Дюрация, лет | Спрэд к крив. ОФЗ | Рейтинг ликвидн. | |
|--|---------------|------------|--------------|---------|-----------------|------------------------|--------------------|--------------|-------------------|------------------|----|
| Автомобилестроение | | | | | | | | | | | |
| АвтоВАЗ-4 | 0,10 | 24.05.2012 | P 20.05.2014 | - | - | - | 63,78 | 0,21 | 5 799 | 2 | |
| КАМАЗ БО-1 | 9,00 | 19.12.2012 | P 16.12.2013 | - | 100,15 | - | 8,96 | 0,76 | 292 | 8 | |
| КАМАЗ БО-2 | 8,60 | - | 04.02.2014 | - | 99,83 | - | 8,88 | 1,80 | 230 | 12 | |
| Соллерс БО-2 | 13,00 | 08.05.2012 | P 01.05.2013 | - | 100,48 | - | 10,15 | 0,17 | 438 | 20 | |
| Соллерс-2 | 12,50 | - | 17.07.2013 | ▲ | 102,59 | 0,29 | 739 | 10,66 | 1,28 | 435 | 25 |
| Транспортное машиностроение | | | | | | | | | | | |
| Завод Ремпутьмаш-1 | 8,50 | - | 20.10.2016 | - | - | - | 8,55 | 3,81 | 115 | 5 | |
| ТВЗ БО-1 | 6,50 | - | 12.06.2013 | - | - | - | 6,78 | 1,22 | 51 | - | |
| ТМХ БО-1 | 6,50 | - | 23.01.2014 | - | - | - | 6,59 | 1,79 | 2 | 1 | |
| Тяжелое машиностроение | | | | | | | | | | | |
| ГМС-2 | 10,75 | - | 13.02.2015 | - | 102,00 | - | 10,19 | - | - | - | |
| Самолетостроение | | | | | | | | | | | |
| ГСС БО-1 | 8,25 | 25.12.2012 | P 20.12.2013 | - | - | - | 8,19 | 0,78 | 214 | 21 | |
| ГСС БО-2 | 7,50 | 26.04.2012 | P 22.04.2014 | - | 100,00 | - | 7,55 | 0,14 | 178 | 12 | |
| ГСС БО-3 | 8,25 | 25.04.2013 | P 22.04.2014 | - | - | - | 9,00 | 1,08 | 279 | 13 | |
| ГСС-1 | 7,00 | 25.09.2012 | P 26.03.2017 | ▲ | 100,00 | 3,99 | 7,12 | 0,54 | 119 | 8 | |
| ИРКУТ БО-1 | 9,25 | - | 10.09.2013 | ▲ | 101,72 | 0,13 | 302 939 | 8,18 | 1,39 | 181 | 30 |
| ОАК-1 | 8,00 | - | 17.03.2020 | - | - | - | 8,16 | 5,85 | 29 | 15 | |
| Тяжелое машиностроение | | | | | | | | | | | |
| ОМЗ-6 | 8,25 | - | 31.05.2013 | - | - | - | 8,40 | 1,17 | 215 | 12 | |
| УВЗ-1 | 9,25 | 18.12.2012 | P 07.12.2017 | - | 100,00 | - | 9,43 | 0,76 | 339 | 11 | |
| УВЗ-2 | 8,95 | 30.08.2013 | P 20.02.2018 | - | 97,94 | - | 10,76 | 1,42 | 438 | 8 | |
| Авиадвигателестроение и производство газотурбинных систем | | | | | | | | | | | |
| Сатурн-3 | 8,00 | 07.12.2012 | P 06.06.2014 | - | - | - | 11,09 | 0,73 | 507 | 1 | |
| СатурнНПО-3 | 8,00 | 05.12.2012 | 06.06.2014 | - | - | - | - | 0,75 | - | - | |
| УМПО-3 | 10,00 | - | 14.06.2012 | - | 100,17 | - | 9,46 | 0,27 | 364 | 19 | |
| ВПК и ракетно-космическое машиностроение | | | | | | | | | | | |
| ОБОРОНПРОМ-1 | 8,00 | - | 24.04.2020 | - | - | - | 8,16 | 5,96 | 27 | 12 | |
| Протон-1 | 9,00 | - | 12.06.2012 | - | - | - | 429,50 | 0,27 | 42 369 | - | |

* - рейтинг ликвидности рассчитывается на основе данных за 60 дней и обновляются ежедневно; **С- Call, P-Put

Источник: ММВБ; оценка: Велес Капитал



Металлургия

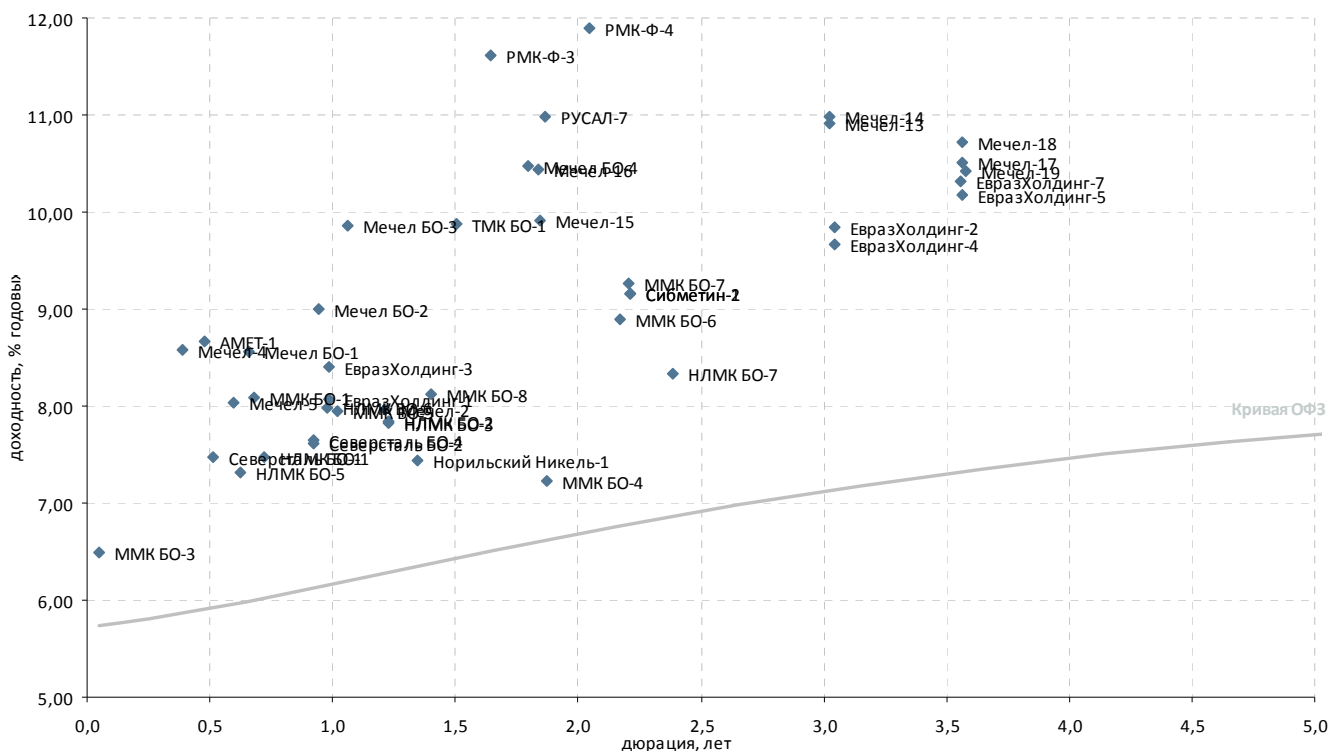

| Выпуск | Купон, % год. | Оферта** | Погашение | Цена, % | Изм. цены, п.п. | Объем торгов, тыс руб. | Эф. дох-ть, % год. | Дюрация, лет | Спрэд к крив. ОФЗ | Рейтинг ликвидн. |
|----------------------------|---------------|------------|--------------|----------|-----------------|------------------------|--------------------|--------------|-------------------|------------------|
| Черная металлургия | | | | | | | | | | |
| АМЕТ-1 | 8,50 | 30.08.2012 | P 22.08.2013 | - 100,00 | - | 5 000 | 8,67 | 0,48 | 277 | 11 |
| ЕвразХолдинг-1 | 9,25 | 26.03.2013 | P 13.03.2020 | ▼ 101,02 | -0,23 | 56 571 | 8,07 | 0,99 | 191 | 75 |
| ЕвразХолдинг-2 | 9,95 | 28.10.2015 | P 19.10.2020 | ▲ 101,00 | 0,10 | 18 | 9,84 | 3,04 | 270 | 57 |
| ЕвразХолдинг-3 | 9,25 | 26.03.2013 | P 13.03.2020 | ▼ 101,00 | -0,06 | 172 829 | 8,40 | 0,99 | 225 | 41 |
| ЕвразХолдинг-4 | 9,95 | 28.10.2015 | P 19.10.2020 | ▲ 101,49 | 0,59 | 74 139 | 9,67 | 3,05 | 253 | 31 |
| ЕвразХолдинг-5 | 8,40 | 03.06.2016 | P 27.05.2021 | - 94,79 | - | - | 10,17 | 3,56 | 285 | 29 |
| ЕвразХолдинг-7 | 8,40 | 01.06.2016 | P 25.05.2021 | - 94,35 | - | - | 10,32 | 3,56 | 299 | 46 |
| Мечел БО-1 | 8,10 | - | 09.11.2012 | - 99,80 | - | - | 8,56 | 0,66 | 257 | 62 |
| Мечел БО-2 | 9,75 | - | 12.03.2013 | - 100,90 | - | - | 8,99 | 0,95 | 286 | 25 |
| Мечел БО-3 | 9,75 | - | 24.04.2013 | ▲ 100,10 | 0,10 | 572 | 9,87 | 1,06 | 367 | 14 |
| Мечел БО-4 | 10,25 | 11.02.2014 | P 10.02.2015 | ▼ 100,05 | -0,05 | 386 545 | 10,47 | 1,79 | 389 | 75 |
| Мечел-13 | 10,00 | 03.09.2015 | P 25.08.2020 | - 98,19 | - | 39 329 | 10,92 | 3,03 | 378 | 42 |
| Мечел-14 | 10,00 | 03.09.2015 | P 25.08.2020 | - 98,00 | - | 148 697 | 10,99 | 3,03 | 385 | 32 |
| Мечел-15 | 8,25 | 20.02.2014 | P 09.02.2021 | - 97,50 | - | - | 9,91 | 1,84 | 331 | 34 |
| Мечел-16 | 8,25 | 20.02.2014 | P 09.02.2021 | ▼ 96,65 | -0,99 | 6 089 | 10,44 | 1,84 | 383 | 27 |
| Мечел-17 | 8,40 | 06.06.2016 | P 27.05.2021 | - 93,74 | - | - | 10,51 | 3,56 | 318 | 29 |
| Мечел-18 | 8,40 | 06.06.2016 | P 27.05.2021 | ▲ 93,10 | 0,05 | 27 930 | 10,72 | 3,56 | 339 | 31 |
| Мечел-19 | 8,40 | 09.06.2016 | P 01.06.2021 | ▲ 94,00 | 1,00 | 11 | 10,42 | 3,58 | 309 | 29 |
| Мечел-2 | 7,40 | - | 12.06.2013 | - 99,50 | - | - | 7,96 | 1,21 | 168 | 13 |
| Мечел-4 | 19,00 | 30.07.2012 | P 21.07.2016 | ▼ 104,12 | -0,18 | 1 162 | 8,59 | 0,39 | 273 | 41 |
| Мечел-5 | 12,50 | 18.10.2012 | P 09.10.2018 | - 102,79 | - | - | 8,04 | 0,59 | 208 | 28 |
| ММК БО-1 | 6,90 | - | 15.11.2012 | - 99,30 | - | - | 8,09 | 0,68 | 210 | 24 |
| ММК БО-3 | 6,47 | 26.03.2012 | P 19.09.2013 | ▲ 100,00 | 0,02 | 60 002 | 6,48 | 0,05 | 74 | 43 |
| ММК БО-4 | 7,65 | - | 27.02.2014 | - | - | - | 7,23 | 1,87 | 61 | 9 |
| ММК БО-5 | 7,65 | - | 04.04.2013 | - 99,85 | - | 149 790 | 7,94 | 1,02 | 177 | 32 |
| ММК БО-6 | 7,20 | - | 10.07.2014 | - 96,84 | - | - | 8,90 | 2,17 | 214 | 18 |
| ММК БО-7 | 7,25 | - | 22.07.2014 | ▼ 96,20 | -1,82 | 44 | 9,26 | 2,20 | 248 | 20 |
| ММК БО-8 | 8,19 | 21.08.2013 | P 12.02.2015 | - 100,30 | - | 50 150 | 8,12 | 1,40 | 175 | 70 |
| НЛМК БО-1 | 9,75 | - | 04.12.2012 | - 101,70 | - | 203 400 | 7,47 | 0,72 | 145 | 24 |
| НЛМК БО-2 | 8,75 | 21.06.2013 | P 17.12.2014 | - 101,25 | - | - | 7,85 | 1,23 | 156 | 69 |
| НЛМК БО-3 | 8,75 | 21.06.2013 | P 17.12.2014 | ▲ 101,28 | 0,05 | 30 385 | 7,82 | 1,23 | 154 | 69 |
| НЛМК БО-5 | 10,75 | - | 30.10.2012 | ▼ 102,20 | -0,06 | 126 991 | 7,32 | 0,62 | 135 | 63 |
| НЛМК БО-6 | 7,75 | - | 05.03.2013 | - 99,93 | - | - | 7,98 | 0,98 | 183 | 28 |
| НЛМК БО-7 | 8,95 | - | 11.11.2014 | - 101,85 | - | - | 8,33 | 2,38 | 146 | 84 |
| Северсталь БО-1 | 7,50 | - | 18.09.2012 | ▲ 100,08 | 0,08 | 45 946 | 7,47 | 0,52 | 155 | 91 |
| Северсталь БО-2 | 9,75 | - | 15.02.2013 | - 102,04 | - | - | 7,61 | 0,92 | 148 | 44 |
| Северсталь БО-4 | 9,75 | - | 15.02.2013 | - 102,00 | - | - | 7,65 | 0,92 | 153 | 10 |
| Сибметин-1 | 13,50 | 20.10.2014 | P 10.10.2019 | ▼ 110,41 | -0,07 | 144 243 | 9,15 | 2,21 | 236 | 80 |
| Сибметин-2 | 13,50 | 20.10.2014 | P 10.10.2019 | ▲ 110,40 | 0,13 | 56 295 | 9,15 | 2,21 | 237 | 78 |
| Производители труб | | | | | | | | | | |
| ТМК БО-1 | 8,85 | - | 22.10.2013 | ▼ 98,80 | -1,56 | 2 470 | 9,88 | 1,50 | 345 | 18 |
| ЧТПЗ БО-1 | 12,50 | 07.06.2012 | P 04.12.2012 | - 102,21 | - | - | 3,59 | 0,25 | - | 68 |
| Цветная металлургия | | | | | | | | | | |
| Норильский Никель-1 | 7,00 | - | 30.07.2013 | - 99,60 | - | - | 7,43 | 1,35 | 108 | 32 |
| РМК-Ф-3 | 10,40 | 20.12.2013 | P 15.12.2015 | ▼ 98,55 | -0,30 | 168 | 11,62 | 1,64 | 511 | 5 |
| РМК-Ф-4 | 9,00 | 10.06.2014 | P 02.06.2016 | - 95,01 | - | - | 11,89 | 2,05 | 519 | 11 |
| РУСАЛ-7 | 8,30 | 03.03.2014 | P 22.02.2018 | ▲ 95,82 | 0,78 | 191 759 | 10,97 | 1,87 | 436 | 89 |

* - рейтинг ликвидности рассчитывается на основе данных за 60 дней и обновляется ежедневно; **C- Call, P-Put

Источник: ММВБ; оценка: Велес Капитал



Горнодобывающая промышленность

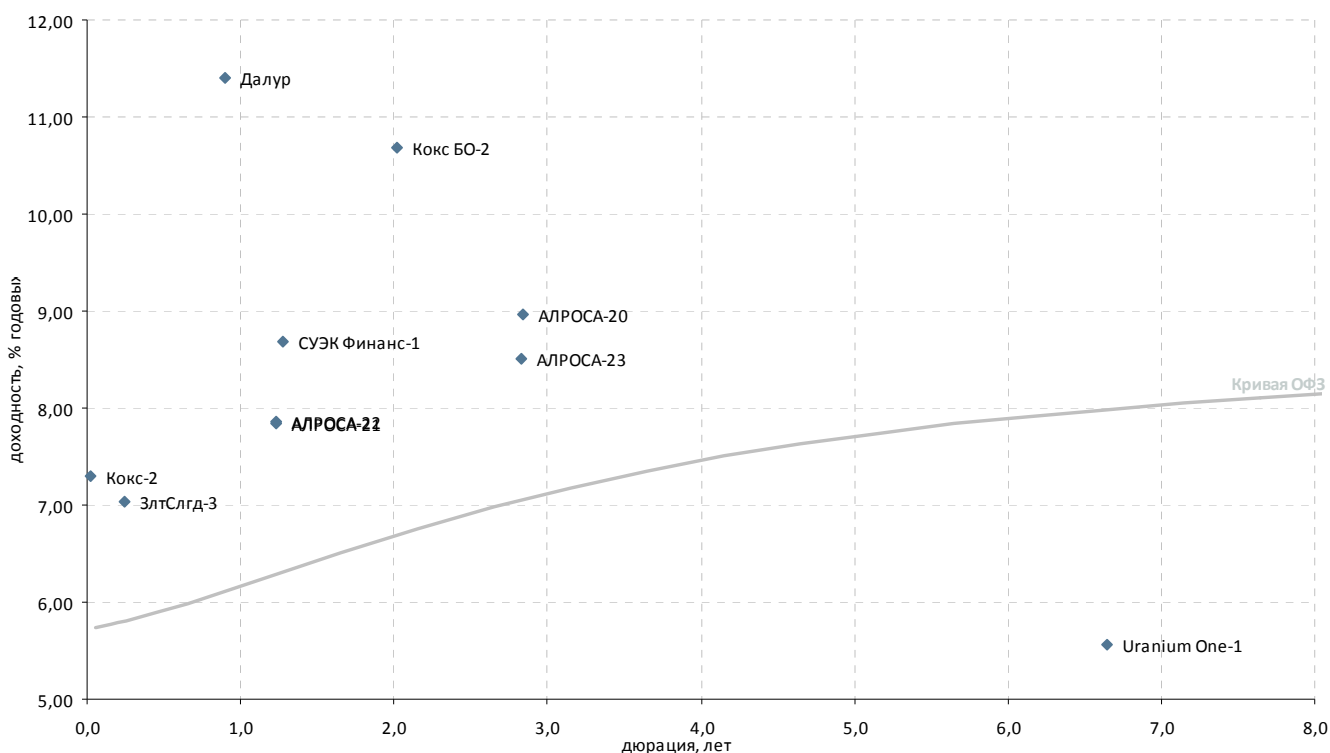

| Выпуск | Купон, % год. | Оферта** | Погашение | Цена, % | Изм. цены, п.п. | Объем торгов, тыс руб. | Эф. дох-ть, % год. | Дюрация, лет | Спрэд к крив. ОФЗ | Рейтинг ликвидн. |
|---------------------------------------|---------------|------------|--------------|----------|-----------------|------------------------|--------------------|--------------|-------------------|------------------|
| Горнодобывающая промышленность | | | | | | | | | | |
| Uranium One-1 | 9,75 | 30.11.2016 | 24.11.2021 | - 99,31 | - | - | 5,55 | 6,65 | - | 9 |
| АЛРОСА-20 | 8,95 | - | 23.06.2015 | ▼ 100,75 | -0,80 | 111 925 | 8,97 | 2,84 | 191 | 28 |
| АЛРОСА-21 | 8,25 | 25.06.2013 | Р 18.06.2015 | - 100,78 | - | - | 7,83 | 1,23 | 155 | 53 |
| АЛРОСА-22 | 8,25 | 28.06.2013 | Р 23.06.2015 | - 100,75 | - | - | 7,86 | 1,24 | 157 | 45 |
| АЛРОСА-23 | 8,95 | - | 18.06.2015 | ▲ 102,00 | 0,20 | 97 016 | 8,50 | 2,83 | 145 | 37 |
| Далур | 10,00 | - | 05.02.2013 | - | - | - | 11,40 | 0,89 | 530 | - |
| ЗлтСлгд-3 | 16,50 | 06.06.2012 | Р 29.05.2014 | - | - | - | 7,03 | 0,25 | 122 | 18 |
| Кокс БО-2 | 8,70 | - | 28.05.2014 | ▲ 96,65 | 0,23 | 72 | 10,68 | 2,02 | 399 | 23 |
| Кокс-2 | 12,00 | - | 15.03.2012 | ▼ 100,08 | -0,12 | 3 613 | 7,30 | 0,02 | 156 | 6 |
| Нижлен-3 | - | - | 16.07.2013 | - 100,00 | - | 350 | 14,43 | 0,81 | 836 | 17 |
| СУЭК Финанс-1 | 9,35 | 10.07.2013 | Р 26.06.2020 | ▼ 101,03 | -0,18 | 638 | 8,69 | 1,28 | 238 | 52 |

* - рейтинг ликвидности рассчитывается на основе данных за 60 дней и обновляется ежедневно; **С- Call, P-Put

Источник: ММВБ; оценка: Велес Капитал



Прочее

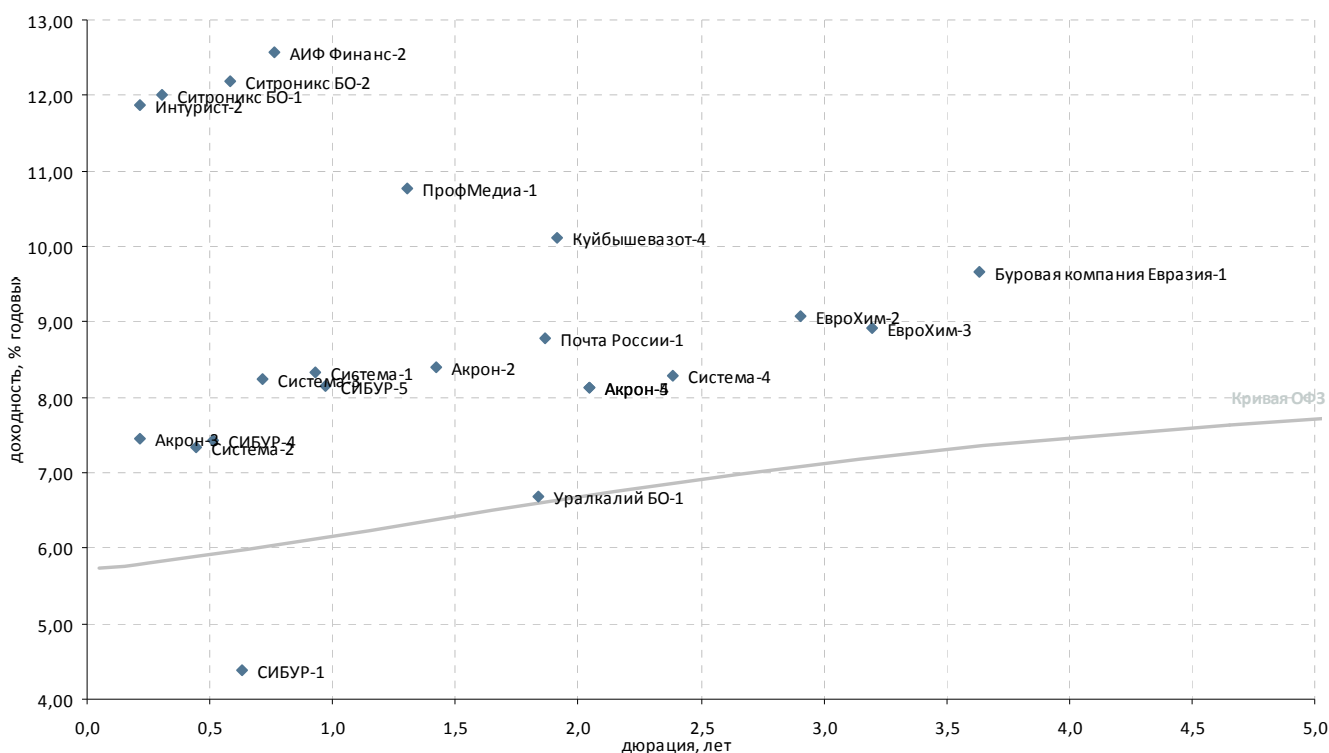

| Выпуск | Купон, % год. | Оферта** | Погашение | Цена, % | Изм. цены, п.п. | Объем торгов, тыс руб. | Эф. дох-ть, % год. | Дюрация, лет | Спрэд к крив. ОФЗ | Рейтинг ликвидн. |
|---|---------------|------------|--------------|----------|-----------------|------------------------|--------------------|--------------|-------------------|------------------|
| Химическая промышленность и производство удобрений | | | | | | | | | | |
| Акрон-2 | 8,20 | - | 19.09.2013 | 99,96 | - | - | 8,39 | 1,42 | 201 | 10 |
| Акрон-3 | 13,85 | 25.05.2012 | P 20.11.2013 | ▲ 101,35 | 0,02 | 5 070 | 7,45 | 0,22 | 165 | 20 |
| Акрон-4 | 7,95 | 29.05.2014 | P 18.05.2021 | - 99,95 | - | - | 8,12 | 2,04 | 142 | 42 |
| Акрон-5 | 7,95 | 29.05.2014 | P 18.05.2021 | - 99,95 | - | - | 8,12 | 2,04 | 142 | 39 |
| ЕвроХим-2 | 8,90 | 03.07.2015 | P 26.06.2018 | - 100,04 | - | - | 9,08 | 2,91 | 199 | 13 |
| ЕвроХим-3 | 8,25 | 23.11.2015 | P 14.11.2018 | - 98,50 | - | - | 8,92 | 3,20 | 172 | 36 |
| Куйбышевазот-4 | 8,60 | 18.04.2014 | P 07.04.2016 | - 97,60 | - | - | 10,12 | 1,91 | 348 | 12 |
| НКНХ-4 | 10,00 | - | 26.03.2012 | - | - | - | 3 481,49 | 0,05 | 347 575 | - |
| СИБУР-1 | 10,47 | - | 01.11.2012 | - | - | - | 4,39 | 0,63 | - | - |
| СИБУР-3 | 9,25 | 19.03.2012 | P 13.03.2015 | - | - | - | - | 0,03 | - | 16 |
| СИБУР-4 | 7,30 | 17.09.2012 | P 13.03.2015 | - | - | - | 7,43 | 0,51 | 151 | 15 |
| СИБУР-5 | 8,00 | 18.03.2013 | P 13.03.2015 | - | - | - | 8,16 | 0,97 | 201 | 15 |
| Уралкалий БО-1 | 8,25 | - | 17.02.2014 | - | - | - | 6,69 | 1,84 | 9 | 15 |
| ФОРМАТ-1 | 17,00 | 11.06.2012 | P 06.12.2012 | - | - | - | 18,12 | 0,25 | 1 232 | - |
| Многоотраслевые холдинги | | | | | | | | | | |
| Система-1 | 9,75 | - | 07.03.2013 | - 101,50 | - | - | 8,33 | 0,93 | 220 | 19 |
| Система-2 | 14,75 | 17.08.2012 | P 12.08.2014 | ▲ 103,25 | 0,06 | 64 724 | 7,33 | 0,45 | 144 | 91 |
| Система-3 | 12,50 | 03.12.2012 | P 24.11.2016 | - 103,10 | - | - | 8,24 | 0,71 | 222 | 55 |
| Система-4 | 7,65 | - | 15.03.2016 | ▲ 98,88 | 0,38 | 214 | 8,29 | 2,39 | 142 | 29 |
| Другие отрасли | | | | | | | | | | |
| АИФ Финанс-2 | 12,75 | - | 21.12.2012 | ▲ 100,36 | 0,21 | 19 570 | 12,57 | 0,76 | 653 | 29 |
| Буровая компания Евразия | 8,40 | 27.06.2016 | P 20.06.2018 | ▼ 96,40 | -0,52 | 500 | 9,65 | 3,63 | 231 | 24 |
| Интурист-2 | 14,00 | 24.05.2012 | P 21.05.2013 | ▲ 100,46 | 0,02 | 50 | 11,87 | 0,21 | 608 | 33 |
| Почта России-1 | 8,25 | 28.03.2014 | P 22.03.2016 | - 99,35 | - | 325 | 8,78 | 1,87 | 217 | 38 |
| ПрофМедиа-1 | 10,50 | 23.07.2013 | P 16.07.2015 | ▲ 99,99 | 0,03 | 2 228 | 10,77 | 1,30 | 444 | 18 |
| Ситроникс БО-1 | 11,75 | 26.06.2012 | P 18.06.2013 | ▲ 99,99 | 0,13 | 370 | 12,01 | 0,30 | 618 | 8 |
| Ситроникс БО-2 | 10,75 | 15.10.2012 | P 07.10.2013 | ▲ 99,36 | 0,43 | 867 | 12,19 | 0,58 | 624 | 24 |

* - рейтинг ликвидности рассчитывается на основе данных за 60 дней и обновляются ежедневно; **C- Call, P-Put

Источник: ММВБ; оценка: Велес Капитал



Пищевая промышленность и С/Х

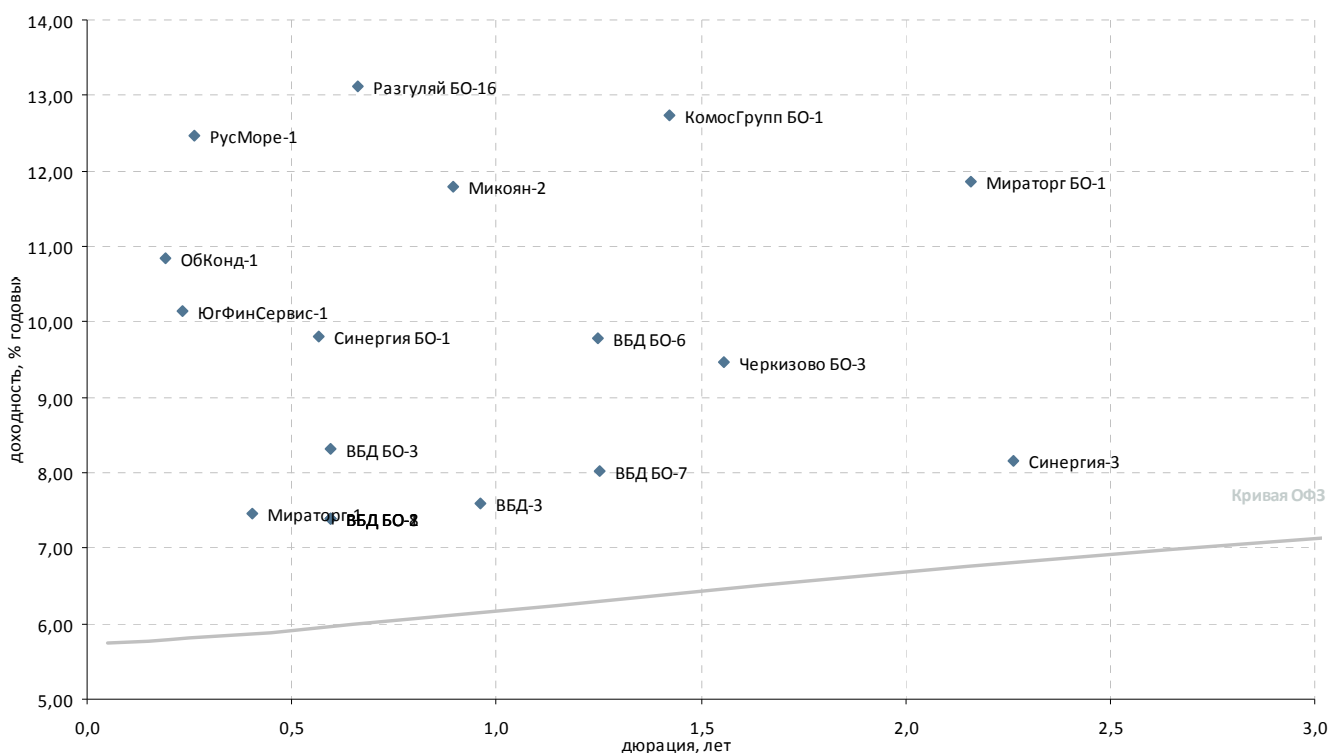

| Выпуск | Купон, % год. | Оферта** | Погашение | Цена, % | Изм. цены, п.п. | Объем торгов, тыс руб. | Эф. дох-ть, % год. | Дюрация, лет | Спрэд к крив. ОФЗ | Рейтинг ликвидн. | |
|---------------------------------|---------------|------------|--------------|---------|-----------------|------------------------|--------------------|--------------|-------------------|------------------|----|
| Пищевая промышленность | | | | | | | | | | | |
| ВБД БО-1 | 7,35 | 17.10.2012 | P 11.10.2013 | - | - | - | 7,38 | 0,60 | 143 | 1 | |
| ВБД БО-2 | 7,35 | 17.10.2012 | P 11.10.2013 | - | - | - | 7,38 | 0,60 | 143 | 1 | |
| ВБД БО-3 | 7,35 | 17.10.2012 | P 11.10.2013 | - | - | - | 8,32 | 0,60 | 236 | 1 | |
| ВБД БО-6 | 7,90 | - | 27.06.2013 | - | - | - | 9,77 | 1,25 | 348 | 2 | |
| ВБД БО-7 | 7,90 | - | 27.06.2013 | - | - | - | 8,03 | 1,25 | 174 | 2 | |
| ВБД БО-8 | 7,35 | 17.10.2012 | P 11.10.2013 | - | - | - | 7,38 | 0,60 | 143 | 2 | |
| ВБД-3 | 7,45 | - | 27.02.2013 | - | 100,00 | 5 000 | 7,59 | 0,96 | 145 | 13 | |
| Микоян-2 | 11,30 | - | 07.02.2013 | - | - | - | 11,78 | 0,90 | 567 | 6 | |
| Мираторг БО-1 | 8,75 | 17.07.2014 | P 29.07.2014 | - | 94,39 | - | 11,86 | 2,16 | 510 | 11 | |
| Мираторг-1 | 6,00 | - | 02.08.2012 | - | 99,47 | - | 7,46 | 0,41 | 160 | 6 | |
| ОбКонд-1 | 10,75 | - | 16.05.2012 | - | - | - | 10,85 | 0,19 | 507 | 1 | |
| ОбКонд-2 | 10,50 | 20.04.2012 | P 17.04.2013 | - | - | - | - | 0,12 | - | 1 | |
| Разгуляй БО-16 | 12,00 | 14.11.2012 | P 07.05.2014 | ▲ | 99,50 | 1,38 | 13,13 | 0,66 | 714 | 9 | |
| РусМоре-1 | 12,00 | - | 14.06.2012 | - | 100,02 | - | 12,46 | 0,26 | 664 | 14 | |
| Прочие торговые компании | | | | | | | | | | | |
| Синергия БО-1 | 9,75 | 08.10.2012 | P 03.10.2013 | ▼ | 100,08 | -0,02 | 1 967 | 9,82 | 0,56 | 387 | 21 |
| Синергия-3 | 8,00 | - | 18.08.2014 | - | - | - | 8,16 | 2,27 | 135 | 0 | |
| Пищевая промышленность | | | | | | | | | | | |
| Черкизово БО-3 | 8,25 | - | 08.11.2013 | ▼ | 98,45 | -0,25 | 24 | 9,47 | 1,56 | 301 | 13 |
| Сельское хозяйство | | | | | | | | | | | |
| АгроСоюз-2 | 17,00 | - | 28.03.2012 | - | - | - | 178,35 | 0,06 | 17 261 | - | |
| КомосГрупп БО-1 | 11,00 | - | 17.07.2014 | ▲ | 98,13 | 1,13 | 46 | 12,74 | 1,42 | 636 | 23 |
| Разгуляй БО-13 | - | - | 13.06.2012 | - | - | - | - | - | - | - | |
| СибАгрГрупп-2 | - | - | 12.09.2012 | - | - | - | - | 0,52 | - | - | |
| ЮФинСервис-1 | 9,10 | 31.05.2012 | P 20.05.2014 | - | 99,80 | - | 349 | 10,14 | 0,23 | 434 | 32 |

* - рейтинг ликвидности рассчитывается на основе данных за 60 дней и обновляется ежедневно; **С- Call, P-Put

Источник: ММВБ; оценка: Велес Капитал



Строительство и недвижимость

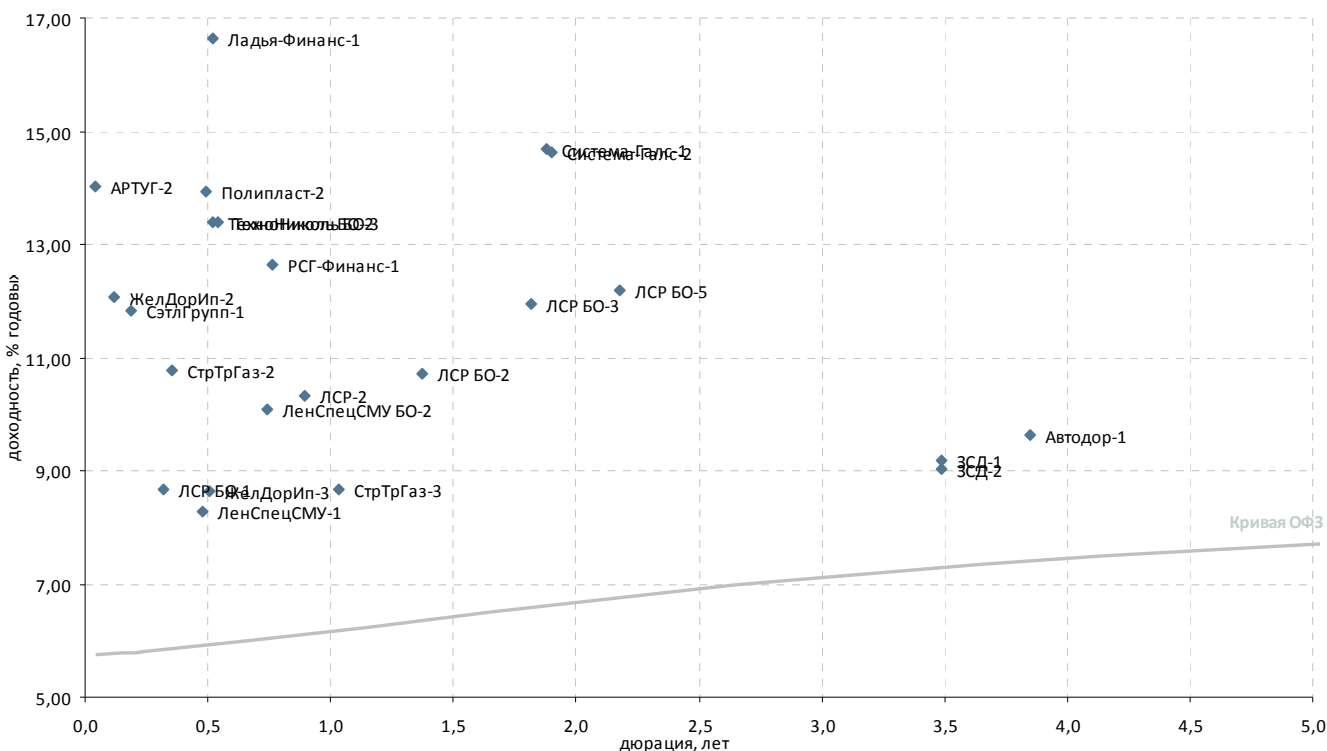

| Выпуск | Купон, % год. | Оферта** | Погашение | Цена, % | Изм. цены, п.п. | Объем торгов, тыс руб. | Эф. дох-ть, % год. | Дюрация, лет | Спрэд к крив. ОФЗ | Рейтинг ликвидн. |
|--|---------------|------------|--------------|---------|-----------------|------------------------|--------------------|--------------|-------------------|------------------|
| Стройматериалы | | | | | | | | | | |
| Полипласт-2 | 12,25 | 14.09.2012 | P 11.03.2014 | 99,40 | -0,10 | 9 940 | 13,92 | 0,49 | 801 | 16 |
| ТехноНиколь БО-1 | 13,50 | - | 11.09.2013 | - | - | - | - | - | - | - |
| ТехноНиколь БО-2 | 13,00 | 25.09.2012 | P 19.09.2013 | - | - | - | 13,40 | 0,52 | 748 | 0 |
| ТехноНиколь БО-3 | 13,00 | 01.10.2012 | P 25.09.2013 | - | - | - | 13,39 | 0,54 | 746 | - |
| Строительство жилой и коммерческой недвижимости | | | | | | | | | | |
| АРУГ-2 | 14,00 | - | 22.03.2012 | 100,01 | - | 110 007 | 14,02 | 0,04 | 828 | 8 |
| ЖелДорИп-2 | 12,00 | - | 19.04.2012 | - | - | - | 12,08 | 0,12 | 632 | 1 |
| ЖелДорИп-3 | 13,00 | - | 19.09.2012 | - | - | - | 8,65 | 0,51 | 274 | 0 |
| Ладья-Финанс-1 | 13,75 | - | 13.09.2012 | 98,40 | - | - | 16,64 | 0,52 | 1 072 | 6 |
| ЛенСпецСМУ БО-2 | 14,50 | - | 23.05.2013 | 103,50 | - | - | 10,09 | 0,74 | 406 | 9 |
| ЛенСпецСМУ-1 | 16,00 | - | 07.12.2012 | 103,90 | - | - | 8,28 | 0,48 | 237 | 12 |
| ЛР-Инвест-1 | 13,75 | - | 17.07.2012 | 103,10 | - | - | 4,70 | 0,36 | - | 14 |
| ЛСР БО-1 | 10,50 | 02.07.2012 | P 25.06.2013 | 100,60 | - | - | 8,67 | 0,32 | 284 | 7 |
| ЛСР БО-2 | 10,00 | - | 10.09.2013 | 99,39 | -0,01 | 912 | 10,72 | 1,37 | 435 | 17 |
| ЛСР БО-3 | 9,50 | - | 20.03.2014 | 96,24 | -0,27 | 3 850 | 11,96 | 1,81 | 537 | 27 |
| ЛСР БО-5 | 8,47 | - | 24.07.2014 | 93,19 | 0,22 | 1 318 | 12,17 | 2,18 | 540 | 17 |
| ЛСР-2 | 9,80 | 05.02.2013 | P 01.08.2013 | 99,75 | - | 1 617 | 10,33 | 0,89 | 422 | 34 |
| РСГ-Финанс-1 | 10,75 | 25.12.2012 | P 18.06.2014 | 99,00 | 0,01 | 2 075 | 12,63 | 0,76 | 659 | 39 |
| СэтлГрупп-1 | 11,70 | - | 15.05.2012 | 100,00 | - | 10 | 11,82 | 0,19 | 604 | 7 |
| Прочее строительство и недвижимость | | | | | | | | | | |
| Автодор-1 | 9,75 | - | 29.11.2016 | - | - | - | 9,64 | 3,85 | 223 | 19 |
| Главная дорога-3 | 11,30 | - | 30.10.2028 | 102,00 | - | - | 0,46 | 11,82 | - | 10 |
| ЗСД-1 | 8,75 | 29.04.2016 | P 13.05.2031 | - | - | - | 9,17 | 3,49 | 187 | 10 |
| ЗСД-2 | 8,75 | 29.04.2016 | P 13.05.2031 | - | - | - | 9,03 | 3,49 | 173 | 9 |
| ЗСД-3 | 9,15 | 21.07.2016 | 06.02.2032 | - | - | - | - | 3,70 | - | - |
| ЗСД-5 | 9,15 | 24.02.2017 | 06.02.2032 | - | - | - | - | 6,41 | - | - |
| М-Индустр-2 | - | - | 10.07.2013 | 36,31 | - | 14 | 145,70 | 1,21 | 13 943 | 27 |
| СЗКК-3 | 11,15 | 09.10.2020 | C 26.09.2031 | - | - | - | - | - | - | 2 |
| СЗКК-4 | 11,15 | 09.10.2020 | C 26.09.2031 | - | - | - | - | - | - | 2 |
| Система-Галс-1 | 8,50 | - | 08.04.2014 | - | - | - | 14,69 | 1,88 | 807 | 1 |
| Система-Галс-2 | 8,50 | - | 15.04.2014 | - | - | - | 14,64 | 1,90 | 800 | - |
| СтрТрГаз-2 | 8,49 | - | 13.07.2012 | 99,30 | 0,07 | 10 002 | 10,78 | 0,35 | 494 | 51 |
| СтрТрГаз-3 | 8,50 | - | 11.04.2013 | - | - | - | 8,68 | 1,04 | 249 | 9 |
| Хортекс-1 | 0,50 | 22.08.2012 | P 14.08.2013 | 85,00 | - | - | 43,05 | 0,46 | 3 715 | 19 |

* - рейтинг ликвидности рассчитывается на основе данных за 60 дней и обновляется ежедневно; **C- Call, P-Put

Источник: ММВБ; оценка: Велес Капитал



Ипотечные компании

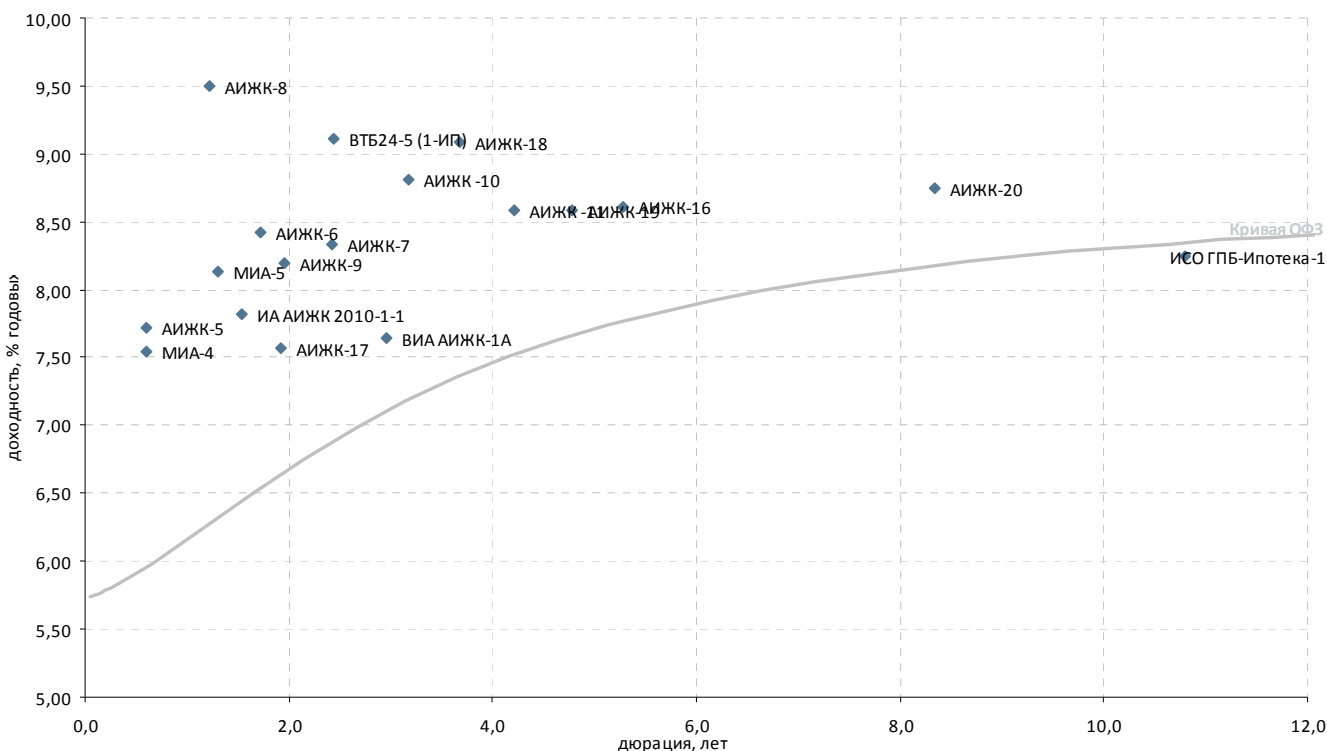

| Выпуск | Купон, % год. | Оферта** | Погашение | Цена, % | Изм. цены, п.п. | Объем торгов, тыс руб. | Эф. дох-ть, % год. | Дюрация, лет | Спрэд к крив. РФЗ | Рейтинг ликвидн. |
|---------------------------|---------------|------------|--------------|---------|-----------------|------------------------|--------------------|--------------|-------------------|------------------|
| Ипотечные компании | | | | | | | | | | |
| АИЖК -10 | 8,20 | 15.11.2016 | С 15.09.2020 | - 98,50 | - | - | 8,81 | 3,18 | 162 | 15 |
| АИЖК -11 | 8,05 | - | С 15.11.2018 | - 99,50 | - | - | 8,58 | 4,21 | 106 | 15 |
| АИЖК -12 | 10,75 | - | С 15.12.2013 | - | - | - | - | 1,70 | - | 51 |
| АИЖК -13 | 10,75 | - | С 15.04.2018 | - | - | - | - | 5,83 | - | 37 |
| АИЖК -14 | 10,75 | - | С 15.05.2023 | - | - | - | - | 10,69 | - | 17 |
| АИЖК -15 | 10,75 | - | С 15.09.2028 | - | - | - | - | 15,80 | - | 8 |
| АИЖК -16 | 8,25 | - | С 15.09.2021 | - 99,49 | - | - | 8,61 | 5,28 | 84 | 14 |
| АИЖК -17 | 9,05 | 15.04.2014 | С 15.04.2022 | - | - | - | 7,57 | 1,92 | 93 | 42 |
| АИЖК -18 | 8,00 | 19.04.2016 | Р 15.07.2023 | - | - | - | 9,09 | 3,67 | 173 | 10 |
| АИЖК -19 | 7,70 | 19.05.2015 | Р 15.11.2024 | - | - | - | 8,59 | 4,77 | 93 | 9 |
| АИЖК -20 | 8,60 | - | С 15.12.2027 | - | - | - | 8,74 | 8,34 | 57 | 2 |
| АИЖК-5 | 7,35 | - | С 15.10.2012 | - 99,90 | - | - | 7,73 | 0,59 | 177 | 12 |
| АИЖК-6 | 7,40 | - | С 15.07.2014 | - 98,70 | - | - | 8,42 | 1,72 | 187 | 6 |
| АИЖК-7 | 7,68 | - | С 15.07.2016 | - 99,04 | - | - | 8,33 | 2,42 | 145 | 9 |
| АИЖК-8 | 7,63 | 15.03.2014 | С 15.06.2018 | - 98,13 | - | - | 9,50 | 1,21 | 323 | 23 |
| АИЖК-9 | 7,49 | 15.02.2015 | С 15.02.2017 | ▼ 99,10 | -0,85 | 39 640 | 8,20 | 1,96 | 153 | 24 |
| VIA AIJK-1A | 8,50 | 15.03.2015 | С 15.03.2040 | - | - | - | 7,64 | 2,96 | 53 | 5 |
| ВТБ24-5 (1-ИП) | 8,65 | - | С 10.12.2014 | - | - | - | 9,11 | 2,44 | 222 | 57 |
| IA AIJK 2008-1, 1A | 10,50 | 15.12.2014 | С 20.02.2041 | - | - | - | - | 28,26 | - | 7 |
| IA AIJK 2010-1-1 | 9,00 | 30.09.2013 | Р 20.11.2042 | - | - | - | 7,82 | 1,54 | 138 | 2 |
| IA AIJK 2010-1-2 | 6,50 | - | С 20.11.2042 | - | - | - | - | - | - | 3 |
| ИАРТ-1 | - | 31.07.2012 | Р 04.08.2013 | - | - | - | 19,48 | 0,43 | 1 360 | - |
| ИСО ГПБ-Ипотека-1 | 8,00 | - | С 29.12.2036 | - | - | - | 8,24 | 10,80 | - | 7 |
| МИА-1 | 10,00 | - | С 20.09.2012 | - | - | - | 0,12 | 0,52 | - | 9 |
| МИА-4 | 7,35 | 18.10.2012 | Р 01.10.2015 | - | - | - | 7,55 | 0,60 | 159 | 5 |
| МИА-5 | 7,90 | 25.07.2013 | Р 17.07.2014 | - | - | - | 8,13 | 1,31 | 180 | 9 |
| МОИА-3 | 7,75 | - | С 14.06.2014 | - | - | - | - | - | - | - |
| ОИЖК-2 | 11,00 | - | С 07.02.2017 | - | - | - | - | - | - | - |
| ПИА AIJK, 1A | 6,94 | - | С 15.02.2039 | - | - | - | 0,06 | 26,50 | - | 7 |
| РИАТО-1 | 13,75 | - | С 03.06.2013 | - | - | - | 13,41 | 0,89 | 731 | 17 |

* - рейтинг ликвидности рассчитывается на основе данных за 60 дней и обновляются ежедневно; **С- Call, P-Put

Источник: ММВБ; оценка: Велес Капитал



Финансовые компании

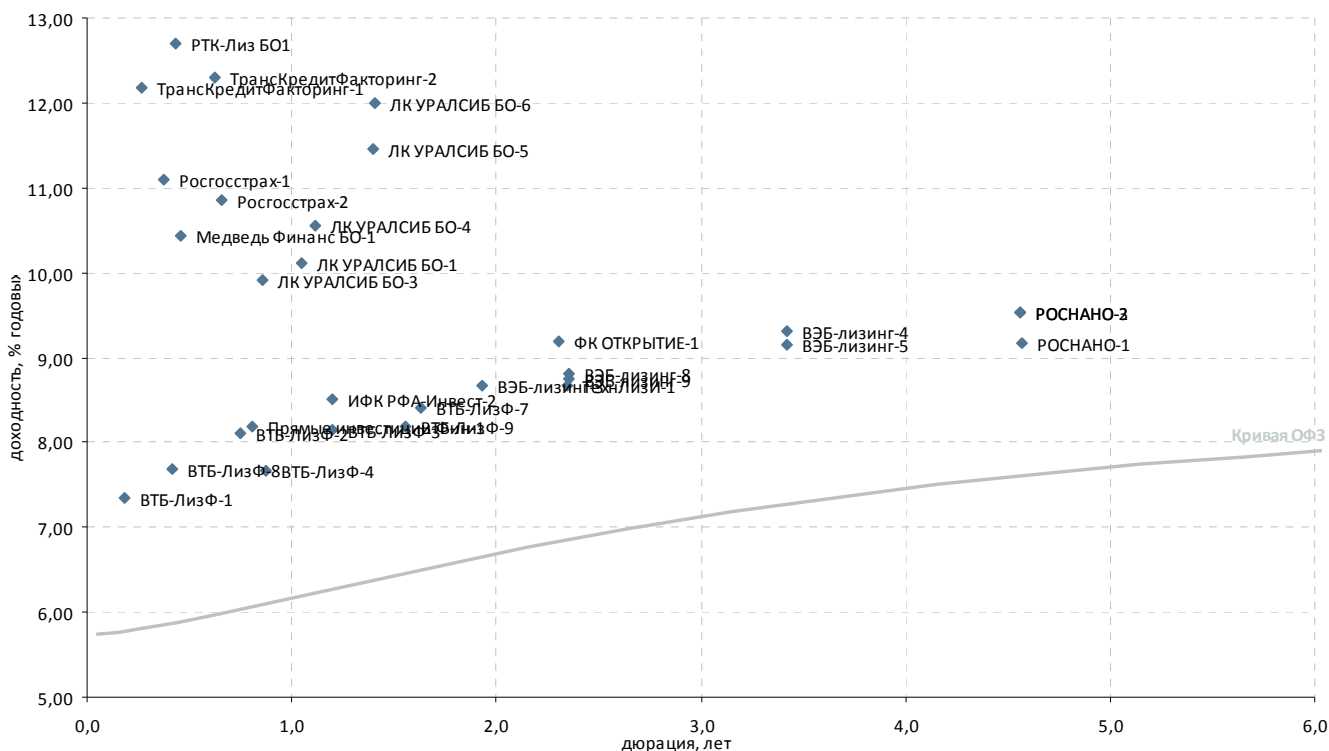

| Выпуск | Купон, % год. | Оферта** | Погашение | Цена, % | Изм. цены, п.п. | Объем торгов, тыс руб. | Эф. дох-ть, % год. | Дюрация, лет | Спрэд к крив. ОФЗ | Рейтинг ликвидн. |
|-------------------------------|---------------|------------|--------------|----------|-----------------|------------------------|--------------------|--------------|-------------------|------------------|
| Инвестиции и факторинг | | | | | | | | | | |
| ИК Стратегия-2 | 8,00 | - | 04.02.2013 | 108,36 | - | 22 | - | 0,90 | - | 14 |
| ИФК РФА-Инвест-2 | 8,20 | - | 17.10.2013 | - | - | - | 8,52 | 1,20 | 225 | 31 |
| Прямые инвестиции-Фин-1 | - | 27.12.2012 | Р 18.12.2015 | 100,00 | - | - | 8,19 | 0,81 | 213 | 15 |
| РОСНАНО-1 | 8,90 | - | 20.12.2017 | ▲ 99,68 | 1,57 | 22 422 | 9,17 | 4,57 | 156 | 16 |
| РОСНАНО-2 | 8,90 | - | 20.12.2017 | ▲ 98,15 | 0,14 | 2 945 | 9,53 | 4,56 | 193 | 16 |
| РОСНАНО-3 | 8,90 | - | 20.12.2017 | ▲ 98,15 | 0,14 | 54 569 | 9,53 | 4,56 | 193 | 30 |
| ТрансКредитФакторинг-1 | 12,00 | - | 11.06.2012 | - | - | - | 12,18 | 0,26 | 637 | 5 |
| ТрансКредитФакторинг-2 | 12,00 | - | 01.11.2012 | - | - | - | 12,30 | 0,63 | 633 | 10 |
| ФК ОТКРЫТИЕ-1 | 9,00 | - | 14.10.2014 | 100,01 | - | - | 9,19 | 2,30 | 236 | 62 |
| Лизинговые компании | | | | | | | | | | |
| ВТБ-ЛизФ-1 | 7,10 | 14.05.2012 | Р 06.11.2014 | - | - | - | 7,35 | 0,18 | 157 | 11 |
| ВТБ-ЛизФ-2 | 6,45 | 10.01.2013 | Р 07.07.2015 | - | - | - | 8,10 | 0,75 | 207 | 10 |
| ВТБ-ЛизФ-3 | 6,90 | 12.09.2013 | Р 07.06.2016 | 98,80 | - | - | 8,15 | 1,20 | 188 | 5 |
| ВТБ-ЛизФ-4 | 6,65 | 14.03.2013 | Р 07.06.2016 | - | - | - | 7,67 | 0,87 | 157 | 3 |
| ВТБ-ЛизФ-7 | 8,15 | 05.06.2014 | Р 30.11.2016 | - | - | - | 8,40 | 1,63 | 191 | 16 |
| ВТБ-ЛизФ-8 | 7,80 | 09.08.2012 | Р 01.08.2017 | 100,13 | - | - | 7,70 | 0,42 | 182 | 40 |
| ВТБ-ЛизФ-9 | 7,00 | 07.02.2014 | Р 02.08.2017 | - | - | - | 8,19 | 1,55 | 173 | 7 |
| ВЭБ-лизинг-1 | 8,50 | 09.07.2015 | 02.07.2020 | - | - | - | - | - | - | - |
| ВЭБ-лизинг-3 | 7,50 | 16.04.2014 | Р 02.04.2021 | - | - | - | 8,67 | 1,93 | 202 | 9 |
| ВЭБ-лизинг-4 | 8,60 | 13.04.2016 | Р 02.04.2021 | ▼ 98,30 | -0,07 | 9 192 | 9,31 | 3,42 | 203 | 18 |
| ВЭБ-лизинг-5 | 8,60 | 13.04.2016 | Р 02.04.2021 | - | - | - | 9,15 | 3,42 | 188 | 21 |
| ВЭБ-лизинг-6 | 9,00 | - | 31.01.2017 | - | - | - | - | - | - | - |
| ВЭБ-лизинг-8 | 8,80 | 31.10.2014 | Р 19.10.2021 | 100,39 | - | - | 8,81 | 2,35 | 196 | 54 |
| ВЭБ-лизинг-9 | 8,80 | 01.11.2014 | Р 20.10.2021 | ▲ 100,51 | 0,06 | 18 139 | 8,76 | 2,36 | 191 | 56 |
| ЛК УРАЛСИБ БО-1 | 9,50 | - | 28.02.2014 | 99,75 | - | - | 10,10 | 1,05 | 392 | 7 |
| ЛК УРАЛСИБ БО-2 | 11,50 | - | 12.01.2015 | - | - | - | - | - | - | - |
| ЛК УРАЛСИБ БО-3 | 9,50 | - | 29.10.2013 | ▲ 99,94 | 0,09 | 583 | 9,91 | 0,85 | 383 | 29 |
| ЛК УРАЛСИБ БО-4 | 8,50 | - | 03.07.2014 | ▲ 98,17 | 0,07 | 33 068 | 10,56 | 1,11 | 434 | 11 |
| ЛК УРАЛСИБ БО-5 | 11,50 | - | 05.02.2015 | ▲ 100,68 | 0,13 | 30 268 | 11,46 | 1,40 | 509 | 50 |
| ЛК УРАЛСИБ БО-6 | 11,50 | - | 10.02.2015 | - | - | - | 12,00 | 1,41 | 562 | 51 |
| Медведь Финанс БО-1 | 12,50 | 24.08.2012 | Р 16.08.2013 | 101,10 | - | 29 118 | 10,43 | 0,46 | 454 | 10 |
| РТК-Лиз БО1 | 11,50 | 14.08.2012 | Р 06.08.2013 | 99,70 | - | - | 12,71 | 0,43 | 683 | 25 |
| ТехнЛизИ-1 | 8,50 | - | 24.10.2014 | - | - | - | 8,67 | 2,34 | 183 | 2 |
| ЭлемнтЛиз-2 | 14,00 | 11.06.2012 | Р 04.09.2014 | - | - | - | 14,54 | 0,25 | 873 | 12 |
| Страховые компании | | | | | | | | | | |
| Росгосстрах-1 | 10,00 | 23.07.2012 | Р 16.07.2015 | ▼ 99,69 | -0,18 | 233 | 11,09 | 0,38 | 523 | 28 |
| Росгосстрах-2 | 10,50 | 12.11.2012 | Р 02.11.2017 | ▼ 99,93 | -0,02 | 15 209 | 10,85 | 0,66 | 486 | 22 |

* - рейтинг ликвидности рассчитывается на основе данных за 90 дней и обновляется ежедневно

Источник: ММВБ; оценка: Велес Капитал /apital



Госбанки

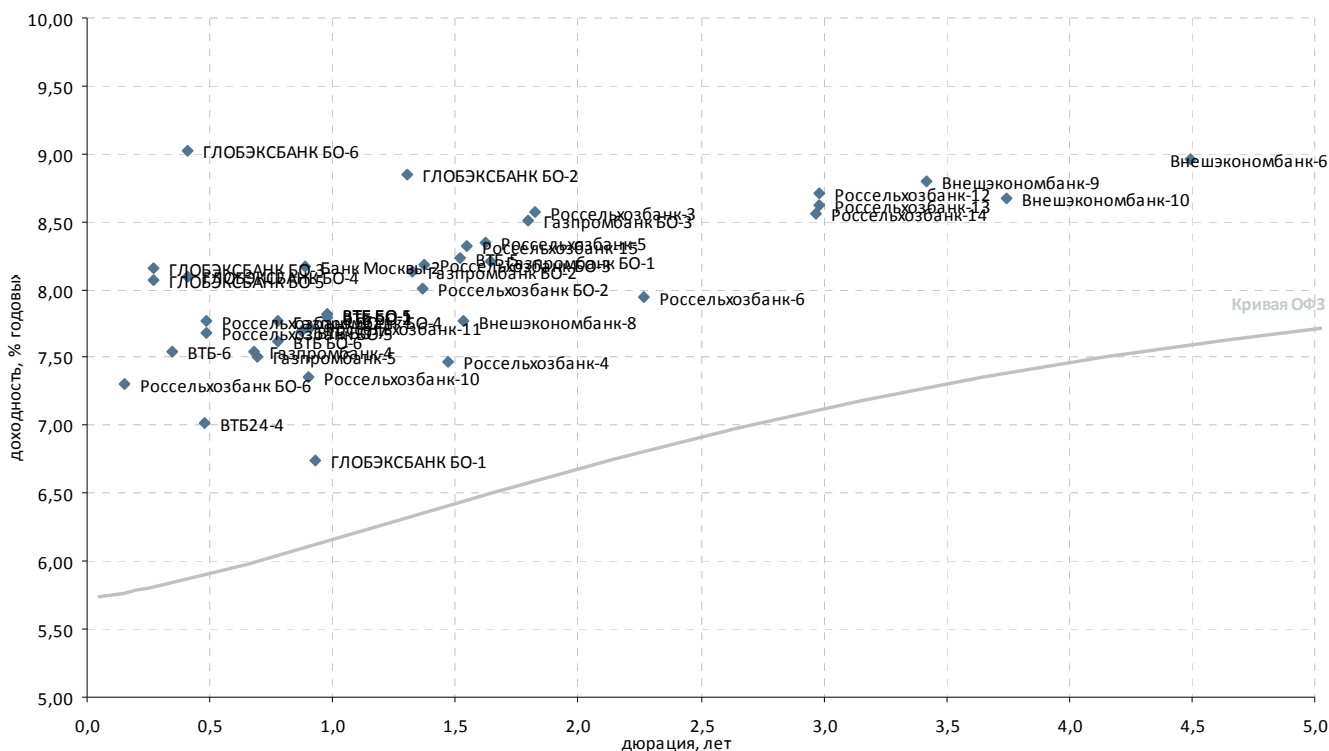

| Выпуск | Купон, % год. | Оферта** | Погашение | Цена, % | Изм. цены, п.п. | Объем торгов, тыс руб. | Эф. дох-ть, % год. | Дюрация, лет | Спрэд к крив. ОФЗ | Рейтинг ликвидн. | |
|---------------------|---------------|------------|--------------|----------|-----------------|------------------------|--------------------|--------------|-------------------|------------------|----|
| Госбанки | | | | | | | | | | | |
| Банк Москвы-2 | 7,55 | - | 01.02.2013 | - | - | - | 8,16 | 0,89 | 206 | 13 | |
| Внешэкономбанк-10 | 8,50 | 29.09.2016 | Р 21.09.2021 | - | - | - | 8,68 | 3,75 | 130 | 15 | |
| Внешэкономбанк-6 | 7,90 | 21.10.2017 | Р 13.10.2020 | ▲ 96,17 | 0,04 | 1 926 | 8,97 | 4,49 | 137 | 82 | |
| Внешэкономбанк-8 | 6,90 | 24.10.2013 | Р 13.10.2020 | - | 98,90 | - | 7,77 | 1,53 | 132 | 43 | |
| Внешэкономбанк-9 | 7,90 | 25.03.2016 | Р 18.03.2021 | ▼ 97,61 | -0,11 | 8 053 | 8,79 | 3,42 | 152 | 84 | |
| ВТБ БО-1 | 7,60 | - | 15.03.2013 | - | 100,00 | - | 8 166 | 7,82 | 0,98 | 167 | 27 |
| ВТБ БО-2 | 7,60 | - | 15.03.2013 | ▲ 100,02 | 0,09 | 501 | 7,80 | 0,98 | 165 | 22 | |
| ВТБ БО-5 | 7,60 | - | 15.03.2013 | - | 100,00 | - | 7,82 | 0,98 | 167 | 46 | |
| ВТБ БО-6 | 8,50 | 28.12.2012 | Р 19.12.2014 | ▲ 100,85 | 0,10 | 10 | 7,62 | 0,78 | 157 | 85 | |
| ВТБ БО-7 | 7,95 | 01.02.2013 | Р 23.01.2015 | ▲ 100,40 | 0,08 | 129 516 | 7,70 | 0,88 | 160 | 82 | |
| ВТБ24-4 | 6,90 | 29.08.2012 | Р 20.02.2014 | - | - | - | 7,02 | 0,48 | 111 | 11 | |
| ВТБ-5 | 7,40 | - | 17.10.2013 | ▼ 99,11 | -0,09 | 2 403 813 | 8,23 | 1,52 | 179 | 50 | |
| ВТБ-6 | 7,20 | 13.07.2012 | Р 06.07.2016 | ▼ 99,95 | -0,05 | 100 180 | 7,54 | 0,35 | 170 | 88 | |
| ВЭБ-1в | 3,30 | 19.02.2013 | 20.02.2015 | - | - | - | - | - | - | - | |
| Газпромбанк БО-1 | 7,75 | - | 08.12.2013 | ▲ 99,50 | 0,20 | 72 238 | 8,21 | 1,65 | 171 | 42 | |
| Газпромбанк БО-2 | 6,75 | 22.07.2013 | Р 18.07.2014 | ▲ 98,43 | 0,02 | 2 461 | 8,13 | 1,33 | 179 | 49 | |
| Газпромбанк БО-3 | 8,50 | 05.02.2014 | Р 01.02.2015 | ▼ 100,27 | -0,02 | 50 136 | 8,51 | 1,80 | 193 | 69 | |
| Газпромбанк БО-4 | 8,50 | 24.12.2012 | Р 20.12.2014 | ▲ 100,65 | 0,61 | 121 | 7,77 | 0,78 | 172 | 76 | |
| Газпромбанк-4 | 6,85 | - | 15.11.2012 | - | - | - | 7,54 | 0,68 | 154 | 17 | |
| Газпромбанк-5 | 6,85 | - | 22.11.2012 | - | - | - | 7,51 | 0,70 | 150 | 17 | |
| ГЛОБЭКСБАНК БО-1 | 8,30 | - | 16.02.2013 | - | 101,50 | - | 6,74 | 0,93 | 62 | 40 | |
| ГЛОБЭКСБАНК БО-2 | 9,90 | - | 22.07.2013 | - | 101,55 | - | 8,85 | 1,31 | 276 | 70 | |
| ГЛОБЭКСБАНК БО-3 | 8,10 | 13.06.2012 | Р 08.12.2013 | - | - | - | 8,15 | 0,27 | 234 | 4 | |
| ГЛОБЭКСБАНК БО-4 | 6,95 | 03.08.2012 | Р 01.08.2014 | - | 99,60 | - | 8,10 | 0,41 | 223 | 17 | |
| ГЛОБЭКСБАНК БО-5 | 8,10 | 13.06.2012 | Р 08.12.2013 | - | - | - | 8,07 | 0,27 | 226 | 6 | |
| ГЛОБЭКСБАНК БО-6 | 6,95 | 03.08.2012 | Р 01.08.2014 | ▼ 99,25 | -0,29 | 99 | 9,03 | 0,41 | 316 | 21 | |
| ЕАБР-1 | 8,50 | 03.02.2014 | Р 28.01.2019 | ▲ 100,70 | 0,05 | 289 614 | 2,41 | 5,94 | - | 75 | |
| ЕАБР-3 | 7,50 | 29.10.2013 | Р 25.10.2016 | - | 98,93 | - | 3,05 | 4,10 | - | 35 | |
| ЕАБР-4 | 7,70 | 11.02.2014 | Р 06.02.2018 | - | - | - | 2,97 | 5,21 | - | 25 | |
| ЕБРР-5 | 7,06 | - | 09.04.2014 | - | 100,90 | - | 1 514 | - | 2,06 | 3 | |
| Россельхозбанк БО-1 | 7,20 | 31.08.2012 | Р 28.08.2013 | ▼ 99,80 | -0,01 | 8 483 | 7,77 | 0,48 | 187 | 20 | |
| Россельхозбанк БО-2 | 8,20 | 08.08.2013 | Р 03.02.2015 | ▲ 100,45 | 0,30 | 18 037 | 8,01 | 1,36 | 165 | 52 | |
| Россельхозбанк БО-3 | 8,20 | 12.08.2013 | Р 05.02.2015 | ▲ 100,23 | 0,13 | 103 225 | 8,18 | 1,37 | 182 | 63 | |
| Россельхозбанк БО-5 | 7,20 | 31.08.2012 | Р 28.08.2013 | - | 99,84 | - | 7,68 | 0,48 | 178 | 44 | |
| Россельхозбанк БО-6 | 6,60 | 03.05.2012 | Р 29.10.2013 | ▼ 99,90 | -0,02 | 7 261 | 7,31 | 0,16 | 154 | 50 | |
| Россельхозбанк-10 | 9,00 | 08.02.2013 | Р 29.01.2020 | - | 101,55 | - | 7,36 | 0,90 | 125 | 18 | |
| Россельхозбанк-11 | 9,00 | 09.02.2013 | Р 30.01.2020 | ▲ 101,25 | 0,05 | 41 487 | 7,71 | 0,91 | 160 | 38 | |
| Россельхозбанк-12 | 7,70 | 13.07.2015 | Р 01.07.2021 | ▼ 97,60 | -0,26 | 48 809 | 8,71 | 2,98 | 160 | 28 | |
| Россельхозбанк-13 | 7,70 | 14.07.2015 | Р 02.07.2021 | ▲ 97,86 | 0,01 | 4 | 8,62 | 2,98 | 150 | 22 | |
| Россельхозбанк-14 | 7,70 | 09.07.2015 | Р 29.06.2021 | ▲ 97,95 | 0,19 | 293 850 | 8,56 | 2,97 | 145 | 64 | |
| Россельхозбанк-15 | 8,75 | 07.11.2013 | Р 26.10.2021 | - | 100,90 | - | 8,32 | 1,55 | 186 | 86 | |
| Россельхозбанк-3 | 9,25 | 17.02.2014 | Р 09.02.2017 | - | 101,50 | - | 8,57 | 1,82 | 198 | 38 | |
| Россельхозбанк-4 | 7,50 | 04.10.2013 | Р 27.09.2017 | - | 100,23 | - | 7,47 | 1,47 | 106 | 11 | |
| Россельхозбанк-5 | 8,75 | 05.12.2013 | Р 27.11.2018 | - | 100,90 | - | 8,34 | 1,63 | 185 | 77 | |
| Россельхозбанк-6 | 7,80 | 19.08.2014 | Р 09.02.2018 | - | - | - | 7,95 | 2,27 | 114 | 8 | |

* - рейтинг ликвидности рассчитывается на основе данных за 60 дней и обновляется ежедневно; **С- Call, P-Put

Источник: ММВБ; оценка: Велес Капитал



Банки с участием иностранного капитала

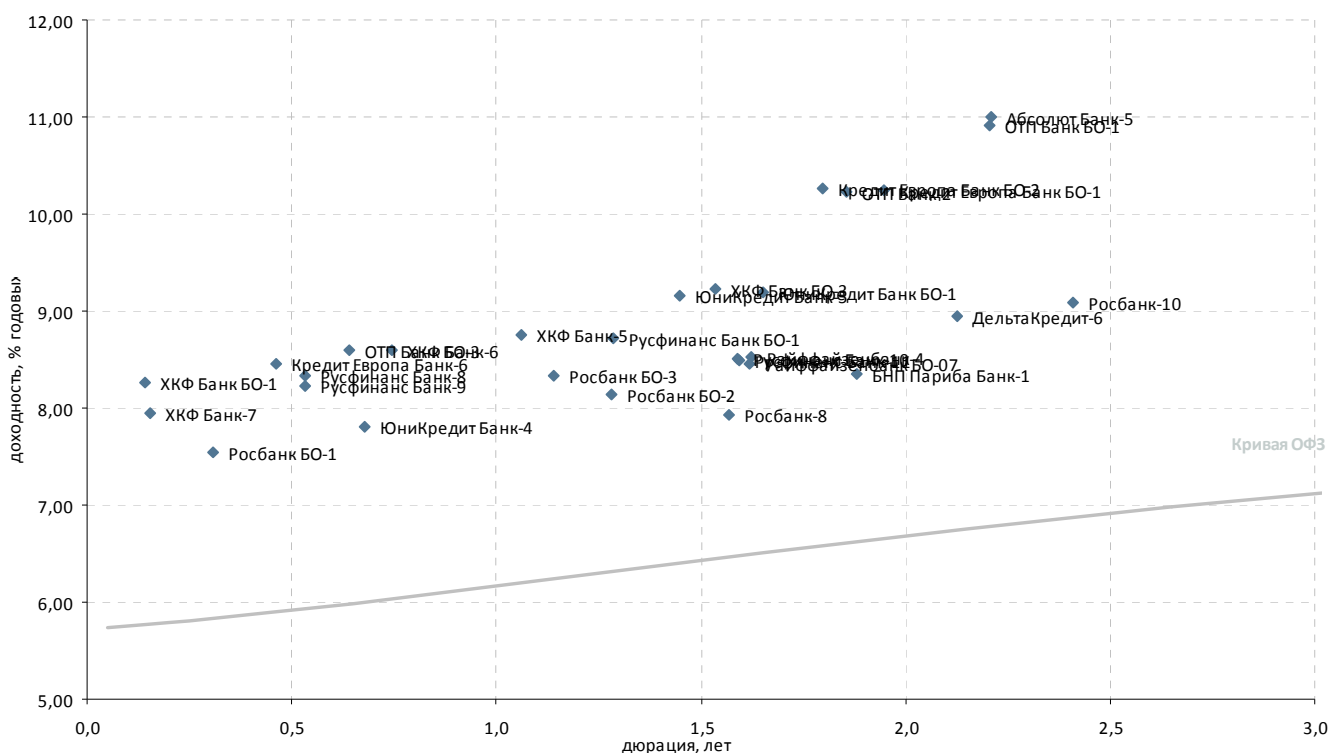

| Выпуск | Купон, % год. | Оферта** | Погашение | Цена, % | Изм. цены, п.п. | Объем торгов, тыс руб. | Эф. дох-ть, % год. | Дюрация, лет | Спрэд к крив. ОФЗ | Рейтинг ликвидн. | |
|---|---------------|------------|--------------|---------|-----------------|------------------------|--------------------|--------------|-------------------|------------------|----|
| Банки с участием иностранного капитала | | | | | | | | | | | |
| ING Банк-1 | 7,73 | - | 23.07.2014 | - | 99,35 | - | 0,64 | 2,33 | - | 8 | |
| ING Банк-2 | 8,25 | - | 18.11.2014 | - | - | - | - | - | - | 2 | |
| Абсолют Банк-5 | 8,00 | 01.08.2014 | P 27.07.2016 | - | 94,36 | - | 11,00 | 2,21 | 422 | 19 | |
| БНП Париба Банк-1 | 7,70 | - | 29.03.2014 | - | - | - | 8,35 | 1,88 | 172 | 4 | |
| ДельтаКредит-6 | 7,20 | 25.06.2014 | P 15.06.2016 | ▲ | 96,80 | 0,05 | 14 520 | 8,95 | 2,13 | 21 | |
| ДельтаКредит-8 | 8,33 | 12.11.2014 | P 02.11.2016 | - | - | - | - | - | - | 2 | |
| Кредит Европа Банк БО-1 | 8,10 | - | 27.04.2014 | - | - | - | 10,24 | 1,95 | 358 | 19 | |
| Кредит Европа Банк БО-2 | 10,00 | 12.02.2014 | P 10.02.2015 | ▼ | 99,95 | -0,09 | 850 | 10,27 | 1,80 | 369 | 65 |
| Кредит Европа Банк-6 | 8,30 | 22.08.2012 | P 18.02.2014 | - | 100,00 | - | 8,46 | 0,46 | 257 | 22 | |
| Москоммерцбанк-3 | 10,00 | - | 12.06.2013 | - | - | - | - | - | - | - | |
| ОТП Банк БО-1 | 7,95 | - | 29.07.2014 | - | 94,45 | - | 10,91 | 2,21 | 413 | 41 | |
| ОТП Банк БО-3 | 10,50 | 05.11.2012 | P 30.10.2014 | - | 101,30 | - | 8,60 | 0,64 | 262 | 36 | |
| ОТП Банк-2 | 8,25 | - | 25.03.2014 | ▲ | 96,87 | 0,40 | 211 | 10,22 | 1,86 | 361 | 25 |
| Райффайзенбанк БО-07 | 7,50 | - | 27.11.2013 | - | 98,75 | - | 8,45 | 1,62 | 196 | 10 | |
| Райффайзенбанк-4 | 8,75 | - | 03.12.2013 | - | 100,60 | - | 8,53 | 1,62 | 204 | 66 | |
| Росбанк БО-1 | 7,40 | 27.06.2012 | P 25.06.2013 | - | 99,98 | - | 171 938 | 7,55 | 0,31 | 172 | 21 |
| Росбанк БО-2 | 8,00 | - | 08.07.2013 | - | - | - | 8,15 | 1,28 | 183 | 9 | |
| Росбанк БО-3 | 8,95 | 20.05.2013 | P 16.11.2014 | - | 100,87 | - | 8,33 | 1,14 | 209 | 50 | |
| Росбанк-10 | 7,40 | - | 07.11.2014 | ▲ | 96,50 | 0,57 | 327 000 | 9,09 | 2,41 | 221 | 13 |
| Росбанк-8 | 6,90 | - | 06.11.2013 | ▲ | 98,62 | 0,84 | 245 | 7,94 | 1,57 | 147 | 69 |
| Русфинанс Банк БО-1 | 7,15 | 08.07.2013 | P 04.07.2014 | - | 98,27 | - | 2 948 | 8,72 | 1,28 | 240 | 11 |
| Русфинанс Банк-10 | 7,90 | 19.11.2013 | P 10.11.2015 | - | - | - | 8,51 | 1,59 | 204 | 6 | |
| Русфинанс Банк-11 | 7,90 | 20.11.2013 | P 11.11.2015 | - | 99,34 | - | - | 8,48 | 1,59 | 201 | 9 |
| Русфинанс Банк-8 | 7,70 | 24.09.2012 | P 14.09.2015 | - | 99,75 | - | - | 8,34 | 0,53 | 241 | 13 |
| Русфинанс Банк-9 | 7,70 | 25.09.2012 | P 15.09.2015 | - | 99,80 | - | - | 8,23 | 0,53 | 231 | 6 |
| ХКФ Банк БО-1 | 9,88 | 27.04.2012 | P 22.04.2014 | - | 100,25 | - | 5 033 | 8,27 | 0,14 | 250 | 21 |
| ХКФ Банк БО-3 | 7,90 | 25.10.2013 | P 22.04.2014 | ▼ | 98,46 | -0,14 | 257 971 | 9,22 | 1,54 | 278 | 13 |
| ХКФ Банк-5 | 8,50 | - | 17.04.2013 | - | - | - | 8,76 | 1,06 | 256 | 30 | |
| ХКФ Банк-6 | 7,75 | 14.12.2012 | P 10.06.2014 | - | 99,57 | - | - | 8,59 | 0,74 | 256 | 31 |
| ХКФ Банк-7 | 9,00 | 02.05.2012 | P 23.04.2015 | - | 100,19 | - | - | 7,94 | 0,15 | 217 | 31 |
| ЮниКредит Банк БО-1 | 9,00 | 16.12.2013 | P 10.12.2014 | - | - | - | - | 9,19 | 1,65 | 268 | 5 |
| ЮниКредит Банк-4 | 7,00 | 16.11.2012 | P 10.11.2015 | - | - | - | - | 7,80 | 0,68 | 180 | 7 |
| ЮниКредит Банк-5 | 7,50 | 06.09.2013 | P 01.09.2015 | - | - | - | - | 9,16 | 1,45 | 275 | 6 |

* - рейтинг ликвидности рассчитывается на основе данных за 60 дней и обновляются ежедневно; **C- Call, P-Put

Источник: ММВБ; оценка: Велес Капитал



Топ-30 банков по активам

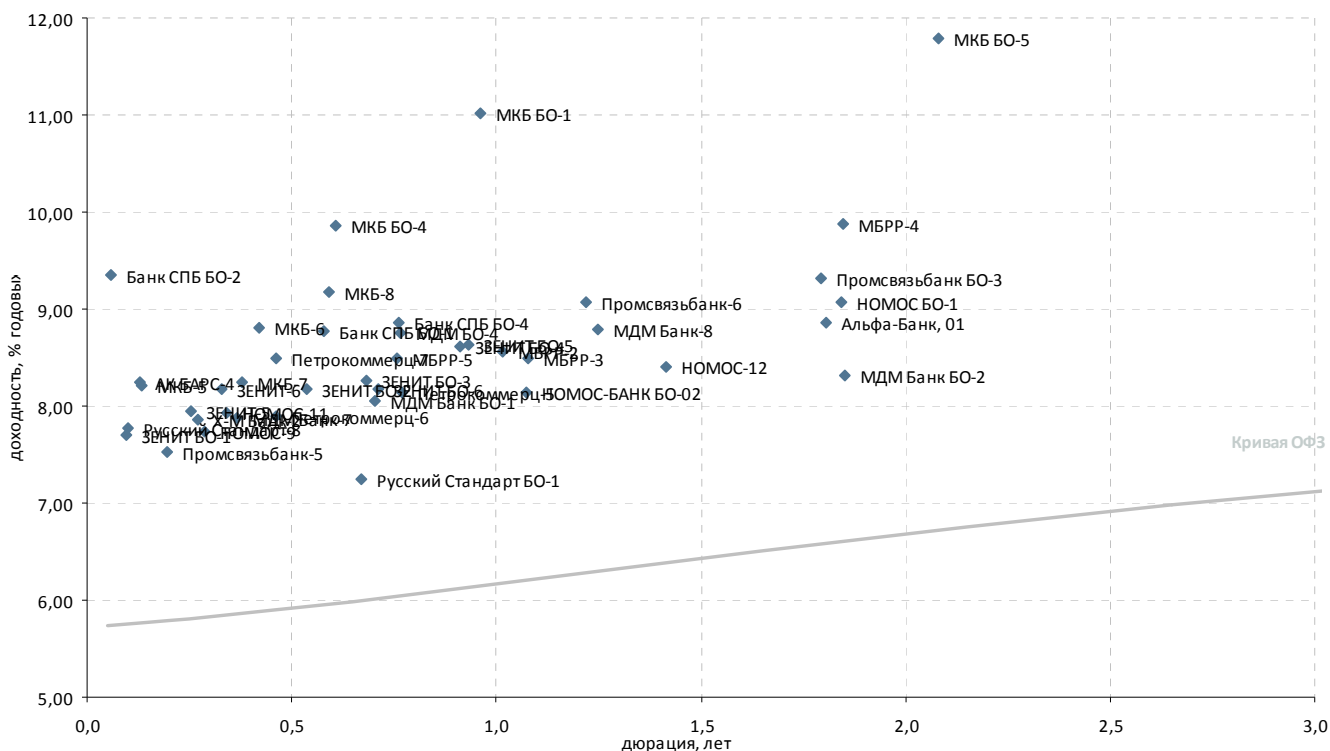

| Выпуск | Купон, % год. | Оферта** | Погашение | Цена, % | Изм. цены, п.п. | Объем торгов, тыс руб. | Эф. дох-ть, % год. | Дюрация, лет | Спрэд к крив. ОФЗ | Рейтинг ликвидн. |
|--------------------------|---------------|------------|--------------|---------|-----------------|------------------------|--------------------|--------------|-------------------|------------------|
| Топ 30 по активам | | | | | | | | | | |
| АК БАРС-4 | 8,25 | 24.04.2012 | P 15.10.2013 | 100,01 | -0,01 | 84 016 | 8,25 | 0,13 | 249 | 26 |
| Альфа-Банк, 01 | 8,25 | 06.02.2014 | P 02.02.2016 | 99,25 | -0,05 | 3 573 | 8,87 | 1,80 | 228 | 32 |
| Банк СПБ БО-1 | 8,25 | 11.10.2012 | P 09.04.2013 | 99,80 | -0,20 | 813 | 8,76 | 0,58 | 282 | 3 |
| Банк СПБ БО-2 | 7,50 | 28.03.2012 | P 23.09.2013 | 99,90 | -0,10 | 35 | 9,35 | 0,06 | 361 | 41 |
| Банк СПБ БО-4 | 8,50 | 17.12.2012 | P 12.12.2013 | 99,85 | - | - | 8,86 | 0,76 | 283 | 8 |
| ЗЕНИТ БО-1 | 7,10 | 11.04.2012 | P 07.04.2013 | 99,95 | -0,01 | 5 047 | 7,69 | 0,10 | 194 | 35 |
| ЗЕНИТ БО-2 | 7,75 | 26.09.2012 | P 22.09.2013 | 99,85 | -0,06 | 42 972 | 8,18 | 0,54 | 225 | 27 |
| ЗЕНИТ БО-3 | 8,75 | 19.11.2012 | P 15.11.2014 | 100,42 | - | - | 8,26 | 0,68 | 226 | 23 |
| ЗЕНИТ БО-4 | 8,90 | 11.02.2013 | P 07.02.2015 | 100,40 | - | 5 020 | 8,61 | 0,91 | 250 | 68 |
| ЗЕНИТ БО-5 | 8,90 | 18.02.2013 | P 14.02.2015 | 100,40 | - | - | 8,62 | 0,93 | 250 | 46 |
| ЗЕНИТ БО-6 | 7,25 | 28.11.2012 | P 26.05.2014 | 99,45 | -0,01 | 306 | 8,18 | 0,71 | 217 | 51 |
| ЗЕНИТ-5 | 7,50 | 07.06.2012 | P 04.06.2013 | 99,91 | 0,01 | 6 566 | 7,95 | 0,25 | 214 | 42 |
| ЗЕНИТ-6 | 8,00 | 05.07.2012 | P 01.07.2014 | 99,98 | -0,04 | 198 810 | 8,17 | 0,33 | 233 | 22 |
| МБРР-2 | 7,00 | - | 28.03.2013 | - | - | - | 8,55 | 1,02 | 238 | 7 |
| МБРР-3 | 8,25 | - | 23.04.2013 | 100,02 | - | - | 8,48 | 1,08 | 228 | 1 |
| МБРР-4 | 9,50 | - | 27.02.2014 | 100,00 | - | - | 9,87 | 1,85 | 327 | 3 |
| МБРР-5 | 9,50 | 17.12.2012 | P 12.06.2014 | 100,85 | - | - | 8,50 | 0,76 | 246 | 55 |
| МДМ Банк БО-1 | 12,75 | - | 29.11.2012 | 103,35 | - | - | 8,06 | 0,70 | 205 | 35 |
| МДМ Банк БО-2 | 8,15 | - | 21.03.2014 | - | - | - | 8,31 | 1,85 | 170 | 3 |
| МДМ Банк-7 | 11,75 | - | 19.07.2012 | 101,41 | -0,04 | 35 285 | 7,87 | 0,37 | 202 | 21 |
| МДМ Банк-8 | 9,00 | 09.07.2013 | P 09.04.2015 | 101,23 | 0,75 | 17 412 | 8,79 | 1,25 | 249 | 38 |
| МДМ БО-4 | 9,50 | 20.12.2012 | P 16.12.2014 | 100,67 | -0,06 | 149 | 8,76 | 0,77 | 272 | 37 |
| МКБ БО-1 | 8,50 | 01.03.2013 | P 22.02.2014 | 97,97 | -0,17 | 1 470 | 11,01 | 0,96 | 487 | 16 |
| МКБ БО-4 | 8,00 | 22.10.2012 | P 15.04.2014 | 99,02 | 0,02 | 59 180 | 9,86 | 0,61 | 390 | 50 |
| МКБ БО-5 | 9,20 | - | 23.06.2014 | 95,50 | 0,35 | 229 471 | 11,80 | 2,08 | 508 | 45 |
| МКБ-5 | 7,40 | - | 25.04.2012 | - | - | - | 8,22 | 0,13 | 245 | 6 |
| МКБ-6 | 9,40 | - | 07.08.2012 | - | - | - | 8,81 | 0,42 | 293 | 10 |
| МКБ-7 | 9,76 | 24.07.2012 | P 14.07.2015 | - | - | - | 8,25 | 0,38 | 239 | 14 |
| МКБ-8 | 9,00 | 17.10.2012 | P 08.04.2015 | - | - | - | 9,18 | 0,59 | 323 | 2 |
| НОМОС БО-1 | - | - | 24.02.2014 | 100,40 | - | - | 9,07 | 1,84 | 246 | 67 |
| НОМОС-11 | 7,40 | 09.07.2012 | P 02.07.2014 | 99,86 | 0,01 | 99 860 | 7,94 | 0,34 | 209 | 16 |
| НОМОС-12 | 8,50 | 28.08.2013 | P 28.08.2017 | 100,36 | 0,27 | 59 895 | 8,40 | 1,42 | 202 | 22 |
| НОМОС-9 | 6,25 | 20.06.2012 | P 14.06.2013 | 99,61 | -0,01 | 1 457 | 7,74 | 0,29 | 192 | 27 |
| НОМОС-БАНК БО-02 | 8,00 | 24.04.2013 | P 18.10.2014 | 100,00 | - | - | 8,15 | 1,07 | 195 | 19 |
| Петрокоммерц-5 | 12,75 | 24.12.2012 | P 21.12.2014 | 103,60 | - | - | 8,14 | 0,77 | 209 | 13 |
| Петрокоммерц-6 | 7,75 | - | 22.08.2012 | 100,00 | 0,10 | 39 700 | 7,89 | 0,46 | 199 | 33 |
| Петрокоммерц-7 | 7,00 | - | 22.08.2012 | 99,41 | - | - | 8,49 | 0,46 | 260 | 14 |
| Промсвязьбанк БО-3 | 8,60 | - | 04.02.2014 | 99,10 | 0,05 | 2 750 | 9,32 | 1,79 | 274 | 28 |
| Промсвязьбанк-5 | 7,75 | - | 17.05.2012 | 100,05 | - | 1 946 | 7,53 | 0,19 | 175 | 32 |
| Промсвязьбанк-6 | 8,25 | - | 17.06.2013 | 99,25 | - | - | 9,06 | 1,22 | 278 | 30 |
| Русский Стандарт БО-1 | 11,00 | 16.11.2012 | P 07.11.2014 | 102,57 | 0,57 | 193 | 7,25 | 0,67 | 126 | 56 |
| Русский Стандарт-8 | 7,75 | - | 13.04.2012 | 100,00 | 0,01 | 5 000 | 7,77 | 0,10 | 202 | 33 |
| Х-М Банк-2 | 6,25 | 14.06.2012 | P 12.06.2013 | - | - | - | 7,86 | 0,27 | 205 | 6 |

* - рейтинг ликвидности рассчитывается на основе данных за 60 дней и обновляется ежедневно; **C- Call, P-Put

Источник: ММВБ; оценка: Велес Капитал



Прочие банки

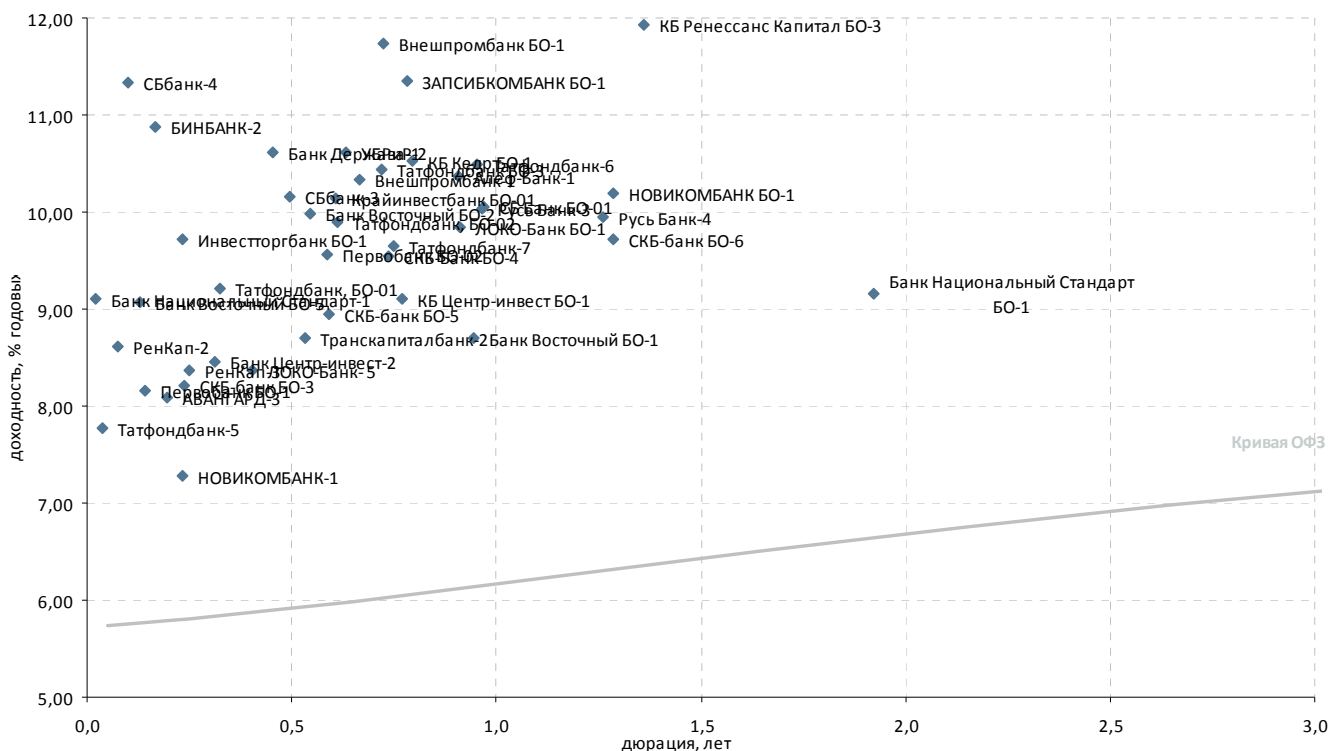

| Выпуск | Купон, % год. | Оферта** | Погашение | Цена, % | Изм. цены, п.п. | Объем торгов, тыс руб. | Эф. дох-ть, % год. | Дюрация, лет | Спрэд к крив. ОФЗ | Рейтинг ликвидн. |
|----------------------------|---------------|------------|--------------|----------|-----------------|------------------------|--------------------|--------------|-------------------|------------------|
| Топ 100 по активам | | | | | | | | | | |
| АВАНГАРД-3 | 8,00 | 18.05.2012 | P 10.05.2013 | - 100,00 | - | - | 8,08 | 0,20 | 229 | 16 |
| БАЛТИНВЕСТБАНК-2 | 9,00 | 20.03.2012 | P 10.09.2015 | - | - | - | - | 0,04 | - | - |
| Банк Восточный БО-1 | 7,50 | - | 07.03.2013 | - | - | - | 8,69 | 0,95 | 256 | 0 |
| Банк Восточный БО-2 | 10,50 | 01.10.2012 | P 25.09.2014 | - | - | - | 9,98 | 0,54 | 405 | 42 |
| Банк Восточный БО-5 | 9,00 | 23.04.2012 | P 17.10.2013 | - | - | - | 9,08 | 0,13 | 331 | 19 |
| Банк Национальный Стандарт | 10,50 | - | 02.05.2014 | - | - | - | 9,16 | 1,92 | 251 | 49 |
| Банк Национальный Стандарт | 10,00 | 15.03.2012 | P 11.03.2014 | - | - | - | 9,11 | 0,02 | 338 | 9 |
| Банк Центр-инвест-2 | 9,25 | 29.06.2012 | P 24.06.2014 | ▼ 100,27 | -0,11 | 15 041 | 8,46 | 0,31 | 263 | 4 |
| БИНБАНК-2 | 8,85 | 07.05.2012 | P 29.04.2013 | - | - | - | 10,87 | 0,17 | 510 | 6 |
| Внешпромбанк БО-1 | 11,75 | 07.12.2012 | P 30.11.2013 | ▼ 100,20 | -0,10 | 51 788 | 11,74 | 0,72 | 572 | 56 |
| Внешпромбанк-1 | - | - | 14.11.2012 | - 100,25 | - | - | 10,32 | 0,67 | 433 | 40 |
| ЗАПСИБКОМБАНК БО-1 | 9,75 | 27.12.2012 | P 20.06.2014 | - | - | - | 11,35 | 0,78 | 530 | 12 |
| Инвестторгбанк БО-1 | 9,60 | 01.06.2012 | P 25.11.2013 | - 100,00 | - | - | 9,72 | 0,23 | 392 | 19 |
| КБ Ренессанс Капитал БО-3 | 9,90 | 12.08.2013 | P 05.08.2014 | ▼ 97,81 | -0,08 | 3 823 | 11,93 | 1,36 | 557 | 38 |
| КБ Центр-инвест БО-1 | 8,40 | 20.12.2012 | P 17.06.2014 | - | - | - | 9,11 | 0,77 | 306 | 10 |
| ЛОКО-Банк-5 | 8,10 | 02.08.2012 | P 23.07.2015 | - 99,95 | - | 10 823 | 8,37 | 0,40 | 250 | 5 |
| ЛОКО-Банк БО-1 | 9,80 | 12.02.2013 | P 06.02.2014 | - 100,16 | - | - | 9,84 | 0,91 | 372 | 32 |
| НОВИКОМБАНК БО-1 | 8,50 | 12.07.2013 | P 07.07.2014 | - 98,20 | - | - | 10,19 | 1,29 | 388 | 11 |
| НОВИКОМБАНК-1 | 9,00 | 31.05.2012 | P 25.11.2013 | - | - | - | 7,29 | 0,23 | 149 | 22 |
| НОТА-Банк-1 | - | 13.02.2013 | 12.02.2014 | - | - | - | - | - | - | - |
| Перовбанк БО-02 | 8,50 | 15.10.2012 | P 10.04.2014 | ▲ 99,50 | 0,02 | 19 900 | 9,56 | 0,59 | 361 | 22 |
| Перовбанк БО-1 | 8,10 | 27.04.2012 | P 24.04.2013 | - 100,00 | - | 1 099 | 8,15 | 0,14 | 239 | 7 |
| РенКап-2 | 10,50 | - | 04.04.2012 | - 100,14 | - | 2 003 | 8,62 | 0,08 | 288 | 24 |
| РенКап-3 | 9,25 | - | 06.06.2012 | ▼ 100,23 | -0,12 | 15 785 | 8,37 | 0,25 | 257 | 31 |
| Русь Банк-3 | - | 04.03.2013 | P 31.08.2014 | - 100,00 | - | - | 10,04 | 0,97 | 389 | 18 |
| Русь Банк-4 | 8,75 | 03.07.2013 | P 03.07.2015 | - 98,80 | - | - | 9,95 | 1,26 | 365 | 7 |
| СБ Банк БО-01 | - | 06.03.2013 | P 27.02.2014 | - 101,10 | - | 4 | 10,06 | 0,97 | 391 | 19 |
| СБбанк-3 | 10,00 | - | 03.09.2012 | - 100,04 | - | - | 10,16 | 0,49 | 425 | 39 |
| СБбанк-4 | 10,00 | 13.04.2012 | P 08.10.2013 | - 99,88 | - | - | 11,34 | 0,10 | 558 | 28 |
| СКБ-банк БО-3 | 9,15 | 01.06.2012 | P 26.11.2013 | ▼ 100,23 | -0,04 | 10 216 | 8,21 | 0,24 | 241 | 41 |
| СКБ-банк БО-4 | 10,75 | 10.12.2012 | P 05.06.2013 | - 101,00 | - | - | 9,54 | 0,74 | 351 | 18 |
| СКБ-банк БО-5 | 8,25 | 16.10.2012 | P 10.04.2014 | - 99,69 | - | - | 8,96 | 0,59 | 300 | 16 |
| СКБ-банк БО-6 | 8,50 | 12.07.2013 | P 08.07.2014 | - 98,75 | - | - | 9,72 | 1,29 | 340 | 4 |
| Татфондбанк БО-3 | 12,25 | 06.12.2012 | P 27.11.2014 | ▼ 101,40 | -0,08 | 5 369 | 10,43 | 0,72 | 442 | 59 |
| Татфондбанк, БО-01 | 9,50 | 04.07.2012 | P 26.12.2013 | ▲ 100,12 | 0,03 | 67 254 | 9,21 | 0,33 | 338 | 24 |
| Татфондбанк, БО-02 | 8,75 | 24.10.2012 | P 17.04.2014 | ▲ 99,41 | 0,16 | 32 193 | 9,90 | 0,61 | 394 | 35 |
| Татфондбанк-5 | 8,50 | - | 21.03.2012 | ▲ 100,01 | 0,01 | 8 001 | 7,77 | 0,04 | 203 | 30 |
| Татфондбанк-6 | 10,25 | - | 26.02.2013 | - 100,00 | - | 601 | 10,49 | 0,95 | 435 | 33 |
| Татфондбанк-7 | 10,00 | - | 14.12.2012 | - | - | - | 9,64 | 0,75 | 361 | 24 |
| Транскапиталбанк-2 | 8,15 | 25.09.2012 | P 15.03.2016 | - 99,80 | - | - | 8,71 | 0,53 | 278 | 3 |
| УБРиР-2 | 9,50 | 02.11.2012 | P 01.05.2014 | ▼ 99,45 | -0,15 | 1 591 | 10,62 | 0,63 | 464 | 22 |
| Прочие банки | | | | | | | | | | |
| Алеф-Банк-1 | - | 15.02.2013 | P 11.02.2014 | - | - | - | 10,38 | 0,91 | 426 | 22 |
| Банк Держава-1 | 10,25 | 20.08.2012 | P 13.08.2014 | - | - | - | 10,61 | 0,45 | 472 | 2 |
| КБ Кедр БО-1 | 9,25 | 31.12.2012 | P 28.06.2014 | - | - | - | 10,52 | 0,80 | 447 | 16 |
| Крайинвестбанк БО-01 | 9,25 | 23.10.2012 | P 19.04.2014 | - 99,60 | - | - | 10,14 | 0,61 | 417 | 11 |

* - рейтинг ликвидности рассчитывается на основе данных за 60 дней и обновляется ежедневно; **C- Call, P-Put

Источник: ММВБ; оценка: Велес Капитал



Атлас российских еврооблигаций

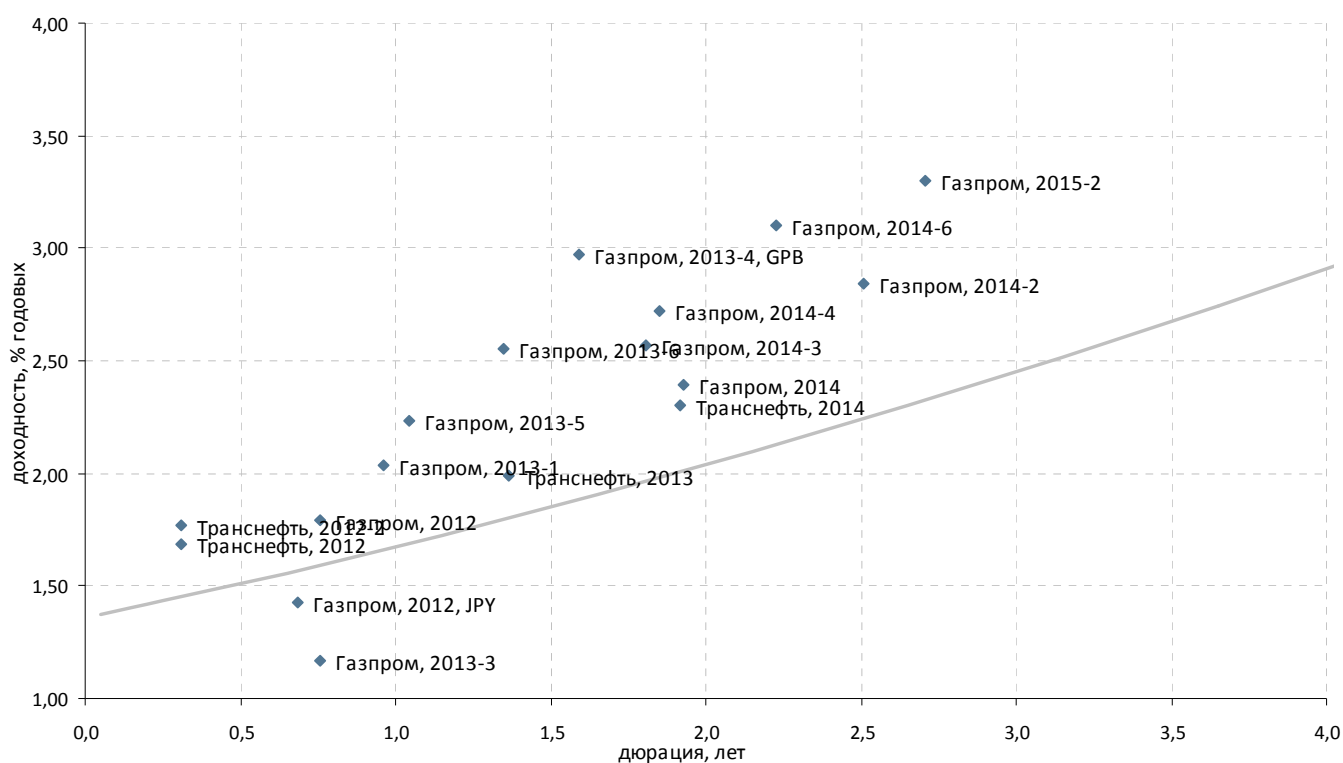

Суверенные и корпоративные займы. Срок обращения до 3 лет. Рейтинг BBB+

| Выпуск | Валюта | Купон,% | Ближайший купон | Погашение | Оферта* | Цена | Изм. цены | Дюрация | Доход-сть | Объем эмиссии, млн |
|--|--------|---------|-----------------|------------|--------------|---------|-----------|---------|-----------|--------------------|
| Российские суверенные и муниципальные облигации | | | | | | | | | | |
| Aries, 2014 | USD | 9,6 | 25.04.2012 | 25.10.2014 | - | - | - | - | - | 2 436 |
| Корпоративные облигации | | | | | | | | | | |
| Газпром, 2012 | EUR | 4,56 | 09.12.2012 | 09.12.2012 | - | 102,050 | -0,042 | 0,76 | 1,79 | 1 000 |
| Газпром, 2012, JPY | JPY | 2,89 | 15.05.2012 | 15.11.2012 | - | 100,998 | - | 0,69 | 1,43 | 30 000 |
| Газпром, 2013-1 | USD | 9,625 | 01.09.2012 | 01.03.2013 | - | 107,366 | -0,048 | 0,96 | 2,03 | 1 750 |
| Газпром, 2013-3 | USD | 5,625 | 22.07.2012 | 22.07.2013 | - | 103,364 | -0,004 | 0,75 | 1,17 | 647 |
| Газпром, 2013-4, GPB | GBP | 6,58 | 31.10.2012 | 31.10.2013 | - | 105,699 | -0,001 | 1,59 | 2,97 | 800 |
| Газпром, 2013-5 | USD | 7,343 | 11.04.2012 | 11.04.2013 | - | 105,503 | -0,187 | 1,05 | 2,23 | 400 |
| Газпром, 2013-6 | USD | 7,51 | 31.07.2012 | 31.07.2013 | - | 106,808 | -0,133 | 1,35 | 2,55 | 500 |
| Газпром, 2014 | EUR | 5,03 | 25.02.2013 | 25.02.2014 | - | 105,002 | 0,022 | 1,93 | 2,40 | 780 |
| Газпром, 2014-2 | EUR | 5,364 | 31.10.2012 | 31.10.2014 | - | 106,322 | -0,134 | 2,51 | 2,84 | 700 |
| Газпром, 2014-3 | USD | 10,5 | 11.06.2012 | 08.03.2014 | - | 115,488 | -0,201 | 1,81 | 2,57 | 500 |
| Газпром, 2014-4 | USD | 10,5 | 26.03.2012 | 25.03.2014 | - | 115,522 | -0,312 | 1,85 | 2,72 | 800 |
| Газпром, 2014-6 | USD | 8,125 | 31.07.2012 | 31.07.2014 | - | 111,588 | -0,284 | 2,22 | 3,10 | 1 250 |
| Газпром, 2015-2 | EUR | 8,125 | 04.02.2013 | 04.02.2015 | - | 113,176 | -0,107 | 2,71 | 3,30 | 850 |
| Газпром, 2019 | USD | 9,25 | 23.04.2012 | 23.04.2019 | 23.04.2012 P | 124,965 | -0,591 | 0,13 | 5,03 | 2 250 |
| Газпром, 2034 | USD | 8,625 | 28.04.2012 | 28.04.2034 | 28.04.2014 P | 127,946 | -0,386 | 1,97 | 6,27 | 1 200 |
| Транснефть, 2012 | USD | 6,103 | 27.06.2012 | 27.06.2012 | - | 101,337 | -0,027 | 0,31 | 1,69 | 500 |
| Транснефть, 2012-2 | EUR | 5,381 | 27.06.2012 | 27.06.2012 | - | 101,113 | - | 0,31 | 1,77 | 700 |
| Транснефть, 2013 | USD | 7,7 | 07.08.2012 | 07.08.2013 | - | 107,970 | -0,039 | 1,37 | 1,99 | 600 |
| Транснефть, 2014 | USD | 5,67 | 05.09.2012 | 05.03.2014 | - | 106,548 | -0,240 | 1,92 | 2,31 | 1 300 |

*C-Call P-Put



Суверенные и корпоративные займы. Срок обращения до 3 лет. Рейтинг ниже BBB+

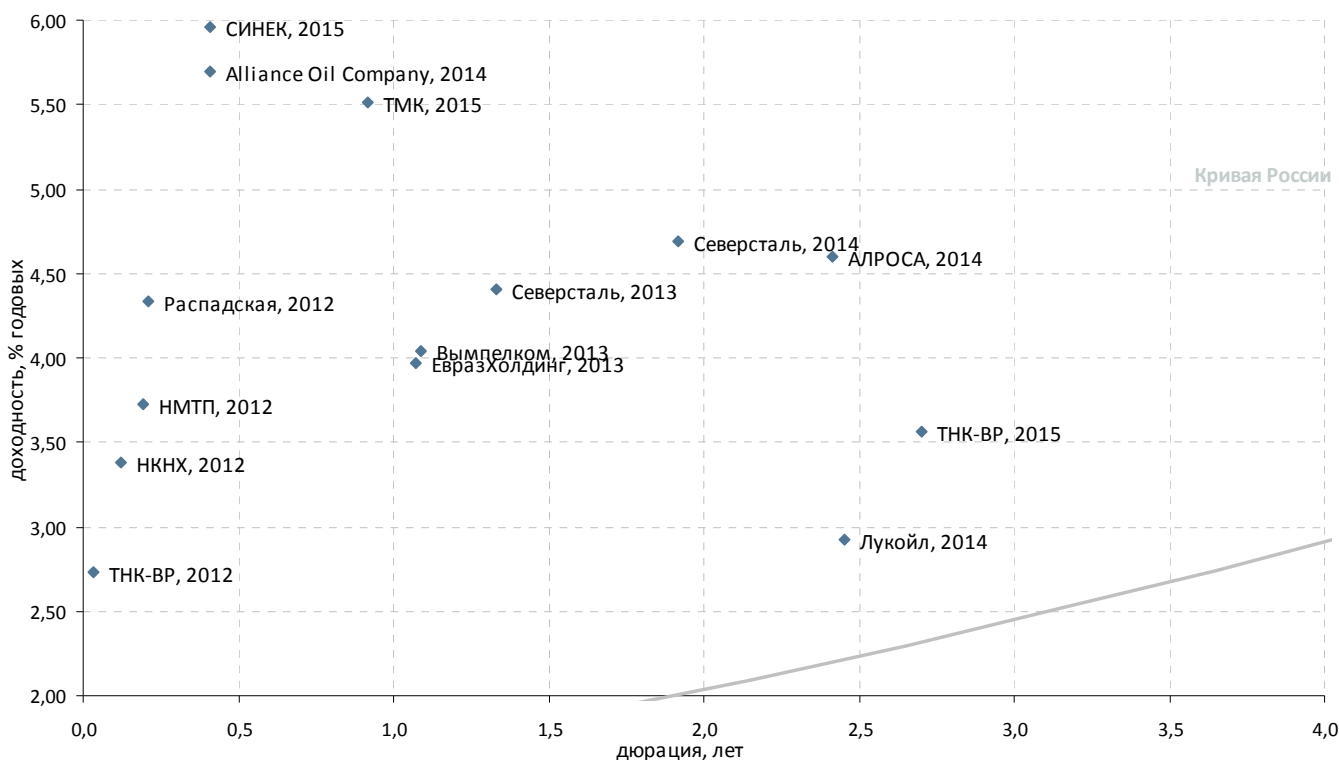

| Выпуск | Валюта | Купон,% | Ближайший купон | Погашение | Оферта* | Цена | Изм. цены | Дюрация | Доход-сть | Объем эмиссии, млн | |
|--|--------|---------|-----------------|------------|------------|---------|-----------|---------|-----------|--------------------|-----|
| Российские суверенные и муниципальные облигации | | | | | | | | | | | |
| Московская область, 2012 | RUB | 9 | 24.06.2012 | 24.12.2012 | - | - | - | - | - | 6 700 | |
| Корпоративные облигации | | | | | | | | | | | |
| АЛРОСА, 2014 | USD | 8,875 | 17.05.2012 | 17.11.2014 | - | 110,853 | -0,168 | 2,42 | 4,59 | 500 | |
| Бизнес Альянс, 2012 | RUB | 8,875 | 25.04.2012 | 25.04.2012 | - | 99,552 | - | 0,13 | 12,75 | 8 323 | |
| Вымпелком, 2013 | USD | 8,375 | 30.04.2012 | 30.04.2013 | - | 104,844 | -0,252 | 1,09 | 4,04 | 1 000 | |
| Вымпелком, 2014 | USD | 4,5758 | 29.03.2012 | 29.06.2014 | - | 99,066 | -0,107 | 2,29 | 0,53 | 200 | |
| Газпром, 2013-2 | USD | 4,505 | 22.07.2012 | 22.07.2013 | - | 101,686 | -0,018 | 0,62 | 1,77 | 1 222 | |
| ЕвразХолдинг, 2013 | USD | 8,875 | 24.04.2012 | 24.04.2013 | - | 105,399 | -0,115 | 1,07 | 3,97 | 1 300 | |
| ЕвроХим, 2012 | USD | 7,875 | 21.03.2012 | 21.03.2012 | - | 100,250 | 0,050 | 0,04 | 1,56 | 300 | |
| Каскад Нижне-Черекских ГЭС, 2013 | USD | 10,5 | 15.08.2012 | 15.02.2013 | - | - | - | - | - | 60 | |
| Лукойл, 2014 | USD | 6,375 | 05.05.2012 | 05.11.2014 | - | 108,827 | -0,205 | 2,46 | 2,92 | 900 | |
| НКНХ, 2012 | USD | 12 | 20.04.2012 | 20.04.2012 | - | 101,006 | -0,036 | 0,12 | 3,38 | 101 | |
| НМТП, 2012 | USD | 7 | 17.05.2012 | 17.05.2012 | - | 100,638 | -0,103 | 0,19 | 3,72 | 300 | |
| Alliance Oil Company, 2014 | USD | 7,25 | 16.04.2012 | 16.07.2014 | 06.08.2012 | С | 103,381 | -2,384 | 0,41 | 5,70 | 265 |
| Евраз Груп, 2014 | USD | 7,25 | - | 13.07.2014 | - | 150,200 | - | 2,20 | - | 650 | |
| Открытые инвестиции, 2013 | USD | 10,45 | 07.09.2012 | 07.03.2013 | - | - | - | - | - | 100 | |
| Почта России, 2012 | RUB | 8,5 | - | 21.05.2012 | - | - | - | - | - | 3 500 | |
| Распадская, 2012 | USD | 7,5 | 22.05.2012 | 22.05.2012 | - | 100,659 | 0,115 | 0,21 | 4,34 | 300 | |
| Северсталь, 2013 | USD | 9,75 | 29.07.2012 | 29.07.2013 | - | 107,220 | -0,070 | 1,33 | 4,41 | 1 250 | |
| Северсталь, 2014 | USD | 9,25 | 19.04.2012 | 19.04.2014 | - | 109,176 | -0,162 | 1,92 | 4,69 | 375 | |
| СИНЕК, 2015 | USD | 7,7 | 03.08.2012 | 03.08.2015 | 03.08.2012 | P | 105,270 | - | 0,41 | 5,96 | 250 |
| ТМК, 2015 | USD | 5,25 | 11.05.2012 | 11.02.2015 | 11.02.2013 | P | 99,851 | -0,884 | 0,91 | 5,51 | 413 |
| ТНК-ВР, 2012 | USD | 6,125 | 20.03.2012 | 20.03.2012 | - | 100,125 | -0,001 | 0,04 | 2,73 | 500 | |
| ТНК-ВР, 2013 | USD | 7,5 | 13.03.2012 | 13.03.2013 | - | 106,094 | -0,052 | 0,97 | 1,45 | 600 | |
| ТНК-ВР, 2015 | USD | 6,25 | 02.08.2012 | 02.02.2015 | - | 107,426 | -0,125 | 2,70 | 3,57 | 500 | |
| ЮТК, 2013 | RUB | 9 | 04.06.2012 | 04.06.2013 | - | - | - | - | - | 3 500 | |

*C-Call P-Put



Суверенные и корпоративные займы. Срок обращения с 3 до 5 лет

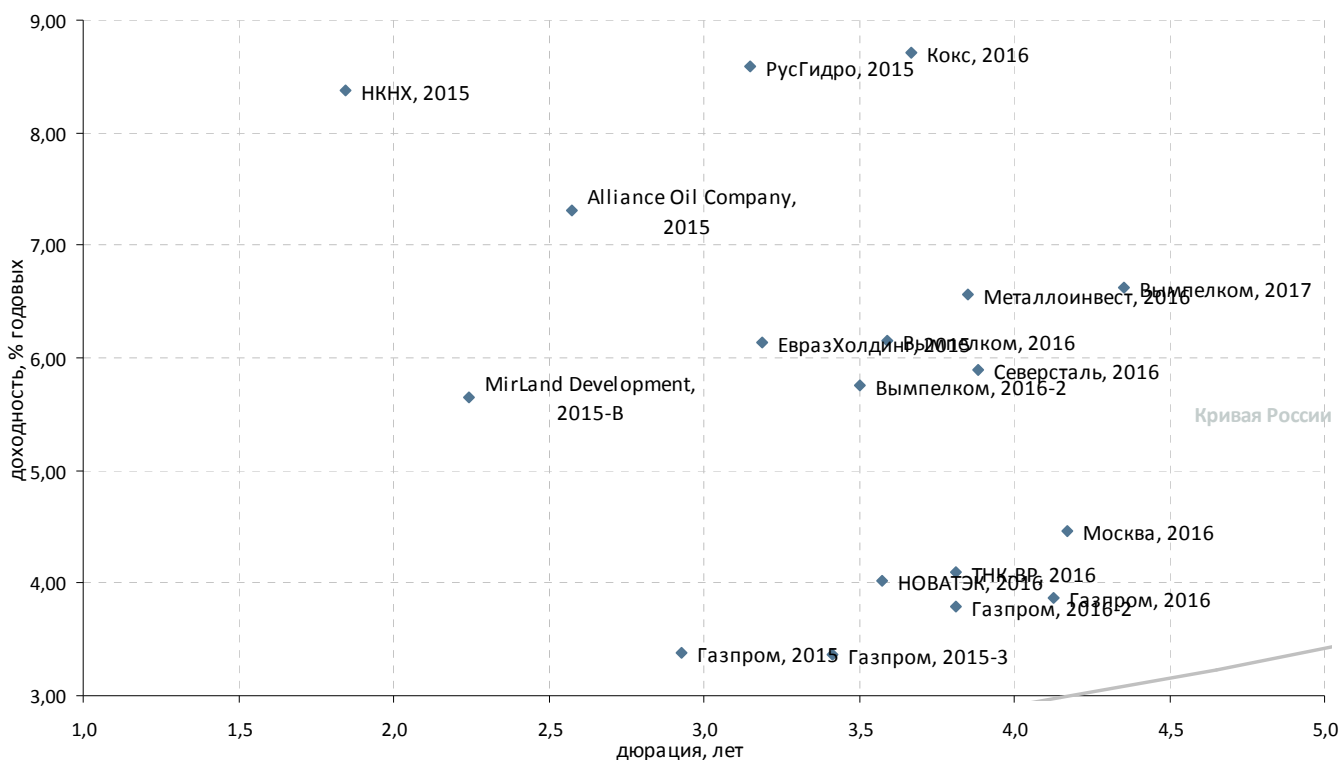

| Выпуск | Валюта | Купон,% | Ближайший купон | Погашение | Оферта* | Цена | Изм. цены | Дюрация | Доход-сть | Объем эмиссии, млн |
|--|--------|---------|-----------------|------------|---------|---------|-----------|---------|-----------|--------------------|
| Российские суверенные и муниципальные облигации | | | | | | | | | | |
| Москва, 2016 | EUR | 5,064 | 20.10.2012 | 20.10.2016 | - | 102,408 | -0,191 | 4,17 | 4,46 | 407 |
| Россия, 2015 | USD | 3,625 | 29.04.2012 | 29.04.2015 | - | 104,013 | -0,036 | - | 2,29 | 2 000 |
| Корпоративные облигации | | | | | | | | | | |
| Вымпелком, 2016 | USD | 8,25 | 23.05.2012 | 23.05.2016 | - | 108,003 | -0,148 | 3,59 | 6,15 | 600 |
| Вымпелком, 2016-2 | USD | 6,493 | 02.08.2012 | 02.02.2016 | - | 102,831 | -0,095 | 3,50 | 5,75 | 500 |
| Вымпелком, 2017 | USD | 6,2546 | 01.09.2012 | 01.03.2017 | - | 98,844 | -0,283 | 4,35 | 6,63 | 500 |
| Газпром, 2015 | EUR | 5,875 | 01.06.2012 | 01.06.2015 | - | 107,498 | -0,355 | 2,93 | 3,38 | 1 000 |
| Газпром, 2015-3 | USD | 5,092 | 29.05.2012 | 29.11.2015 | - | 106,084 | -0,271 | 3,41 | 3,37 | 1 000 |
| Газпром, 2016 | USD | 6,212 | 22.05.2012 | 22.11.2016 | - | 110,177 | -1,044 | 4,12 | 3,86 | 1 350 |
| Газпром, 2016-2 | USD | 4,95 | 23.05.2012 | 23.05.2016 | - | 104,618 | -0,852 | 3,81 | 3,79 | 1 000 |
| ЕвразХолдинг, 2015 | USD | 8,25 | 10.05.2012 | 10.11.2015 | - | 107,145 | -0,067 | 3,19 | 6,14 | 750 |
| Казаньоргсинтез, 2011 | USD | 10 | 19.03.2012 | 19.03.2015 | - | 103,063 | 0,188 | 2,58 | 9,02 | 200 |
| Кокс, 2016 | USD | 7,75 | 23.06.2012 | 23.06.2016 | - | 97,189 | -0,186 | 3,67 | 8,71 | 350 |
| ЛенСпецСМУ, 2015 | USD | 9,75 | 09.05.2012 | 09.11.2015 | - | 96,737 | - | 1,87 | 12,06 | 150 |
| Металлоинвест, 2016 | USD | 6,5 | 21.07.2012 | 21.07.2016 | - | 100,117 | -0,424 | 3,85 | 6,57 | 750 |
| НКНХ, 2015 | USD | 8,5 | 22.06.2012 | 22.12.2015 | - | 100,500 | - | 1,85 | 8,37 | 200 |
| НОВАТЭК, 2016 | USD | 5,326 | 03.08.2012 | 03.02.2016 | - | 104,797 | -0,212 | 3,58 | 4,02 | 600 |
| Северсталь, 2016 | USD | 6,25 | 26.07.2012 | 26.07.2016 | - | 101,686 | -0,405 | 3,89 | 5,89 | 500 |
| Alliance Oil Company, 2015 | USD | 9,875 | 11.09.2012 | 11.03.2015 | - | 107,205 | -0,311 | 2,57 | 7,30 | 350 |
| MirLand Development, 2015-A | ILS | 0 | - | - | - | - | - | - | - | 39 |
| MirLand Development, 2015-B | ILS | 0 | - | - | - | - | - | - | - | 205 |
| MirLand Development, 2016 | ILS | 8,5 | 31.08.2012 | 31.08.2016 | - | - | -0,260 | 2,24 | 5,64 | 200 |
| Приморское морское пароходство, 2011, NOK | NOK | 8,67 | 29.05.2012 | 30.11.2015 | - | - | - | - | - | 350 |
| РусГидро, 2015 | RUB | 7,875 | 28.04.2012 | 28.10.2015 | - | 98,317 | 0,057 | 3,15 | 8,59 | 20 000 |
| ТНК-ВР, 2016 | USD | 7,5 | 18.07.2012 | 18.07.2016 | - | 113,671 | -0,147 | 3,81 | 4,09 | 1 000 |

*Call P-Put



Суверенные и корпоративные займы. Срок обращения свыше 5 лет

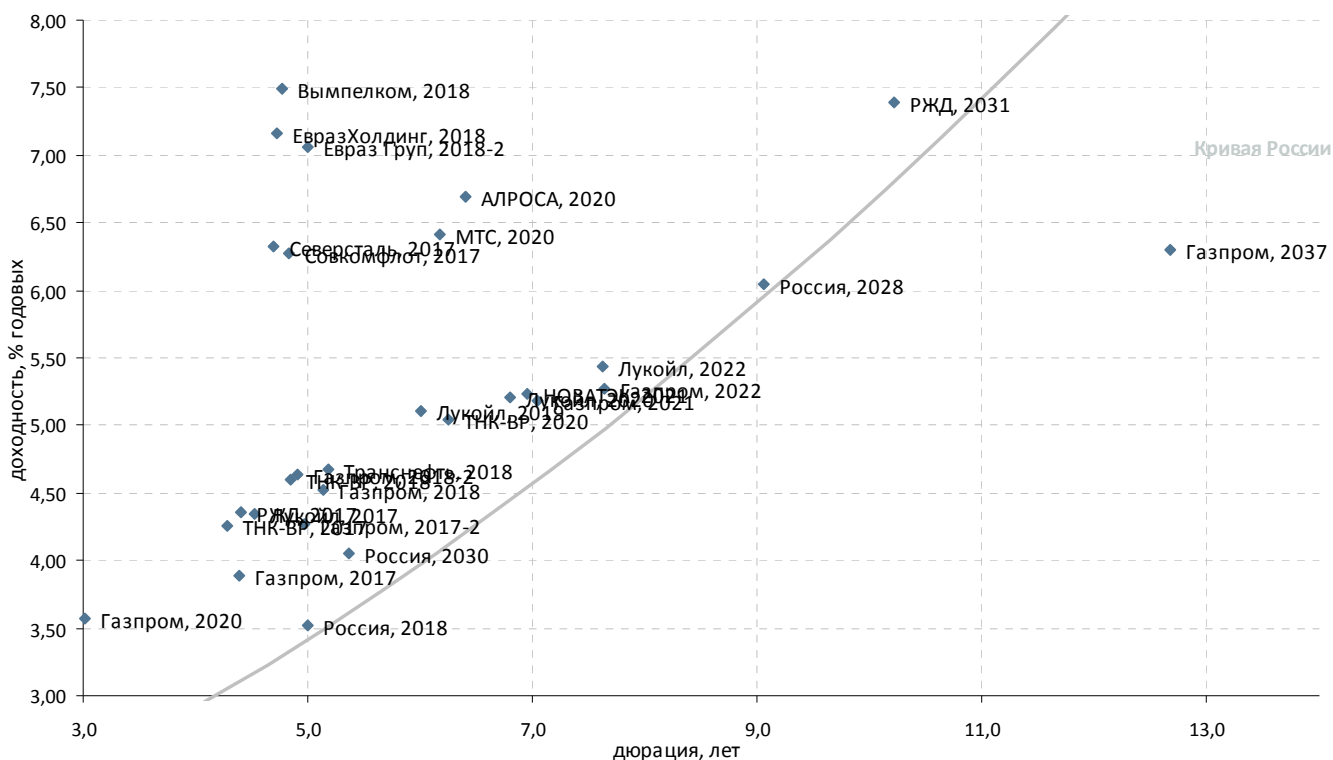

| Выпуск | Валюта | Купон,% | Ближайший купон | Погашение | Оферта* | Цена | Изм. цены | Дюрация | Дох-сть | Объем эмисии, млн |
|--|--------|---------|-----------------|------------|---------|---------|-----------|---------|---------|-------------------|
| Российские суверенные и муниципальные облигации | | | | | | | | | | |
| Россия, 2018 | USD | 11 | 24.07.2012 | 24.07.2018 | - | 142,050 | -0,200 | 5,00 | 3,52 | 3 466 |
| Россия, 2018-2 | RUB | 7,85 | 10.09.2012 | 10.03.2018 | - | 104,379 | -0,134 | - | 6,94 | 90 000 |
| Россия, 2020 | USD | 5 | 29.04.2012 | 29.04.2020 | - | 107,149 | -0,327 | - | 3,96 | 3 500 |
| Россия, 2028 | USD | 12,75 | 24.06.2012 | 24.06.2028 | - | 179,968 | -0,465 | 9,06 | 6,05 | 2 500 |
| Россия, 2030 | USD | 7,5 | 31.03.2012 | 31.03.2030 | - | 118,963 | -0,645 | 5,36 | 4,05 | 2 122 |
| Корпоративные облигации | | | | | | | | | | |
| АЛРОСА, 2020 | USD | 7,75 | 03.05.2012 | 03.11.2020 | - | 107,530 | -0,401 | 6,40 | 6,70 | 1 000 |
| Вымпелком, 2018 | USD | 9,125 | 30.04.2012 | 30.04.2018 | - | 108,560 | -0,702 | 4,76 | 7,49 | 1 000 |
| Вымпелком, 2021 | USD | 7,748 | 02.08.2012 | 02.02.2021 | - | 98,499 | -1,435 | 6,53 | 8,14 | 1 000 |
| Вымпелком, 2022 | USD | 7,5043 | 01.09.2012 | 01.03.2022 | - | 96,302 | -1,494 | 7,14 | 8,21 | 1 500 |
| Газпром, 2017 | EUR | 5,136 | 22.03.2012 | 22.03.2017 | - | 105,576 | -0,092 | 4,38 | 3,89 | 500 |
| Газпром, 2017-2 | EUR | 5,44 | 02.11.2012 | 02.11.2017 | - | 105,696 | -0,028 | 4,96 | 4,28 | 500 |
| Газпром, 2018 | EUR | 6,605 | 13.02.2013 | 13.02.2018 | - | 110,570 | -0,118 | 5,13 | 4,53 | 1 200 |
| Газпром, 2018-2 | USD | 8,146 | 11.04.2012 | 11.04.2018 | - | 118,719 | -0,394 | 4,90 | 4,64 | 1 100 |
| Газпром, 2020 | USD | 7,201 | 01.08.2012 | 01.02.2020 | - | 110,999 | -0,482 | 3,01 | 3,57 | 1 250 |
| Газпром, 2021 | USD | 5,999 | 23.07.2012 | 23.01.2021 | - | 106,199 | -0,579 | 7,04 | 5,18 | 600 |
| Газпром, 2022 | USD | 6,51 | 07.09.2012 | 07.03.2022 | - | 110,069 | -0,618 | 7,64 | 5,27 | 1 300 |
| Газпром, 2037 | USD | 7,288 | 16.08.2012 | 16.08.2037 | - | 113,802 | -0,425 | 12,67 | 6,29 | 1 250 |
| Евраз Груп, 2018-2 | USD | 6,75 | 27.04.2012 | 27.04.2018 | - | 98,998 | -0,756 | 5,00 | 7,07 | 850 |
| ЕвразХолдинг, 2018 | USD | 9,5 | 24.04.2012 | 24.04.2018 | - | 112,042 | -0,677 | 4,73 | 7,16 | 700 |
| Лукойл, 2017 | USD | 6,356 | 07.06.2012 | 07.06.2017 | - | 109,541 | -0,235 | 4,52 | 4,35 | 500 |
| Лукойл, 2019 | USD | 7,25 | 05.05.2012 | 05.11.2019 | - | 113,852 | -0,218 | 6,01 | 5,11 | 600 |
| Лукойл, 2020 | USD | 6,125 | 09.05.2012 | 09.11.2020 | - | 106,776 | -0,211 | 6,81 | 5,21 | 1 000 |
| Лукойл, 2022 | USD | 6,656 | 07.06.2012 | 07.06.2022 | - | 110,045 | -0,210 | 7,63 | 5,44 | 500 |
| МТС, 2020 | USD | 8,625 | 22.06.2012 | 22.06.2020 | - | 114,709 | -0,177 | 6,17 | 6,41 | 750 |
| НОВАТЭК, 2021 | USD | 6,604 | 03.08.2012 | 03.02.2021 | - | 110,128 | -0,345 | 6,95 | 5,23 | 650 |
| РЖД, 2031 | GBP | 7,487 | 25.03.2012 | 25.03.2031 | - | 102,310 | -0,154 | 10,21 | 7,39 | 650 |
| ТМК, 2018 | USD | 7,75 | 27.07.2012 | 27.01.2018 | - | 98,710 | -0,234 | 4,80 | 8,18 | 500 |
| РЖД, 2017 | USD | 5,739 | 03.04.2012 | 03.04.2017 | - | 106,420 | -0,186 | 4,40 | 4,36 | 1 500 |
| Северсталь, 2017 | USD | 6,7 | 25.04.2012 | 25.10.2017 | - | 102,179 | -0,589 | 4,69 | 6,32 | 1 000 |
| Северсталь, 2018 | USD | 10,25 | - | 15.02.2018 | - | - | - | - | - | 525 |
| Совкомфлот, 2017 | USD | 5,375 | 27.04.2012 | 27.10.2017 | - | 96,209 | -0,449 | 4,83 | 6,27 | 800 |
| ТНК-ВР, 2017 | USD | 6,625 | 20.03.2012 | 20.03.2017 | - | 110,860 | -0,333 | 4,29 | 4,25 | 800 |
| ТНК-ВР, 2018 | USD | 7,875 | 13.03.2012 | 13.03.2018 | - | 117,372 | -0,246 | 4,85 | 4,59 | 1 100 |
| ТНК-ВР, 2020 | USD | 7,25 | 02.08.2012 | 02.02.2020 | - | 114,693 | -0,199 | 6,26 | 5,04 | 500 |
| Транснефть, 2018 | USD | 8,7 | 07.08.2012 | 07.08.2018 | - | 122,401 | -0,241 | 5,18 | 4,68 | 1 050 |

*С-Call P-Put



Банковские займы. Срок обращения до 3 лет. Рейтинг BBB+

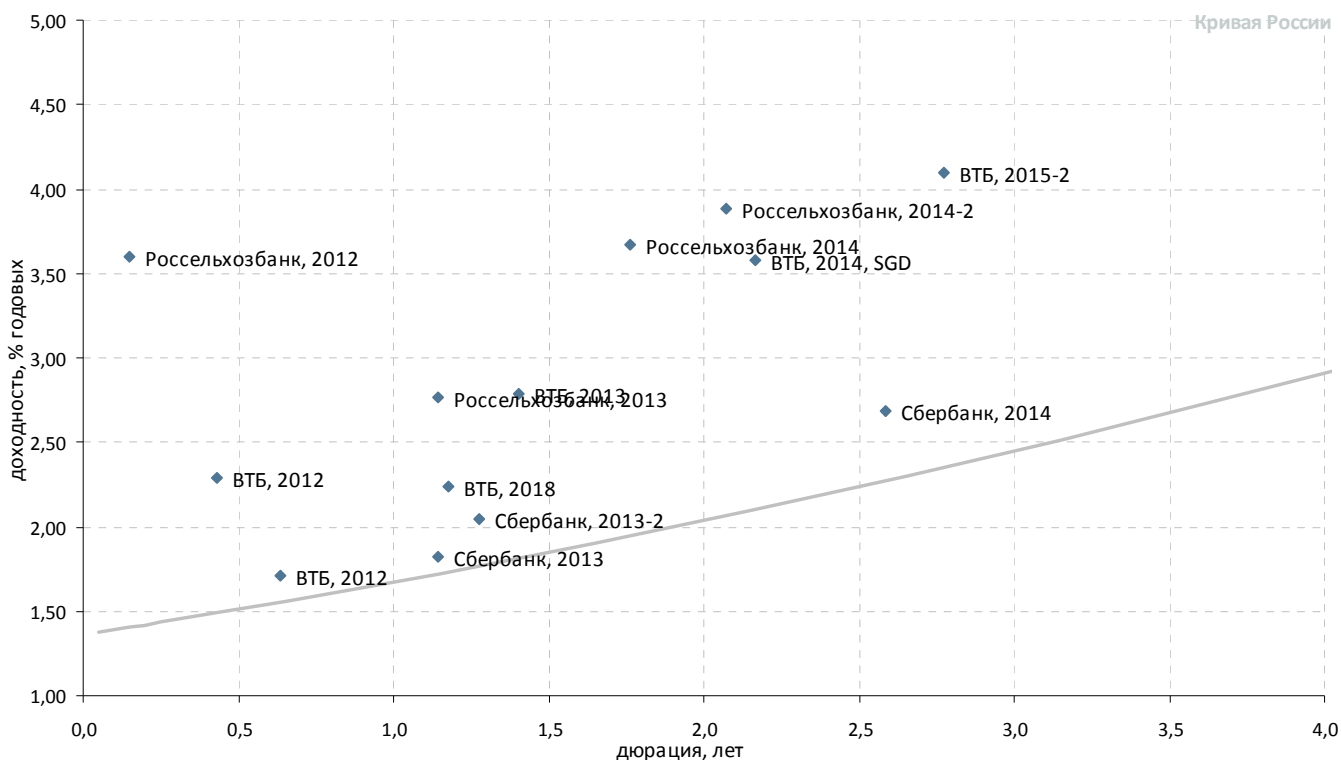

| Выпуск | Валюта | Купон,% | Ближайший купон | Погашение | Оферта* | Цена | Изм. цены | Дюрация | Доход-сть | Объем эмиссии, млн |
|-----------------------------|--------|---------|-----------------|------------|--------------|---------|-----------|---------|-----------|--------------------|
| Банковские облигации | | | | | | | | | | |
| ВТБ, 2012 | SGD | 4,2 | 11.08.2012 | 11.08.2012 | - | 100,816 | - | 0,43 | 2,29 | 400 |
| ВТБ, 2012 | USD | 6,609 | 30.04.2012 | 31.10.2012 | - | 103,148 | -0,029 | 0,64 | 1,71 | 1 200 |
| ВТБ, 2013 | CHF | 4 | 16.08.2012 | 16.08.2013 | - | 101,673 | -0,077 | 1,41 | 2,78 | 400 |
| ВТБ, 2014, SGD | SGD | 3,4 | 06.06.2012 | 06.06.2014 | - | 99,678 | - | 2,17 | 3,58 | 300 |
| ВТБ, 2015-2 | USD | 6,465 | 04.09.2012 | 04.03.2015 | - | 106,726 | -0,213 | 2,78 | 4,10 | 1 250 |
| ВТБ, 2018 | USD | 6,875 | 28.05.2012 | 29.05.2018 | 28.05.2013 P | 105,585 | 0,146 | 1,18 | 2,24 | 2 000 |
| Россельхозбанк, 2012 | CHF | 6,263 | 30.04.2012 | 30.04.2012 | - | 100,355 | -0,136 | 0,15 | 3,60 | 150 |
| Россельхозбанк, 2013 | USD | 7,175 | 16.05.2012 | 16.05.2013 | - | 105,158 | -0,113 | 1,14 | 2,77 | 700 |
| Россельхозбанк, 2013, RUB | RUB | 7,5 | 25.03.2012 | 25.03.2013 | - | 100,599 | 0,001 | 1,00 | 7,02 | 30 000 |
| Россельхозбанк, 2014 | USD | 7,125 | 14.07.2012 | 14.01.2014 | - | 106,177 | -0,041 | 1,76 | 3,67 | 750 |
| Россельхозбанк, 2014-2 | USD | 9 | 11.06.2012 | 11.06.2014 | - | 111,036 | -0,180 | 2,07 | 3,89 | 1 000 |
| Сбербанк, 2013 | USD | 6,48 | 15.05.2012 | 15.05.2013 | - | 105,471 | -0,001 | 1,14 | 1,82 | 500 |
| Сбербанк, 2013-2 | USD | 6,468 | 02.07.2012 | 02.07.2013 | - | 105,749 | -0,012 | 1,28 | 2,05 | 500 |
| Сбербанк, 2014 | CHF | 3,5 | 12.11.2012 | 12.11.2014 | - | 102,053 | -0,051 | 2,59 | 2,69 | 400 |

*C-Call P-Put



Банковские займы. Срок обращения до 3 лет. Рейтинг ниже BBB+

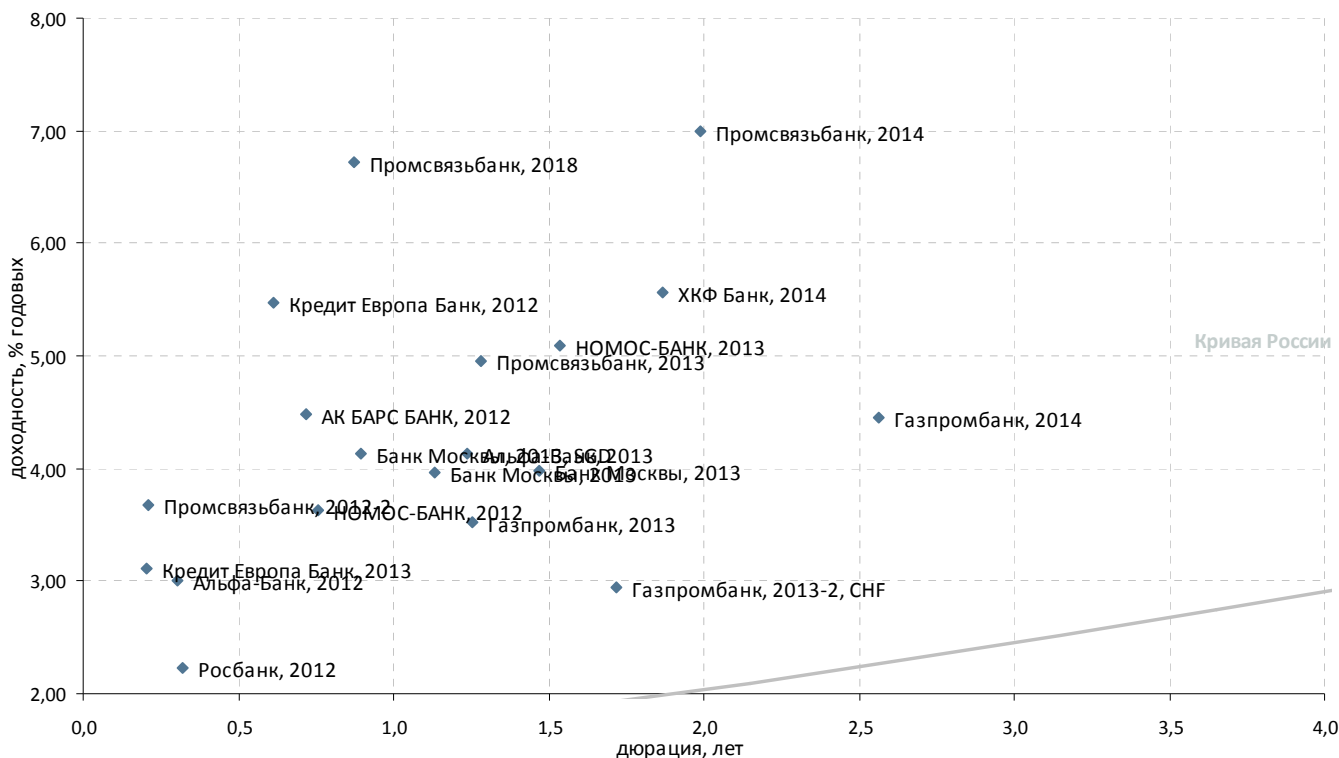

| Выпуск | Валюта | Купон,% | Ближайший купон | Погашение | Оферта* | Цена | Изм. цены | Дюрация | Дох-сть | Объем эмисии, млн |
|------------------------------------|--------|---------|-----------------|------------|--------------|---------|-----------|---------|---------|-------------------|
| Банковские облигации | | | | | | | | | | |
| АК БАРС БАНК, 2012 | USD | 10,25 | 03.06.2012 | 03.12.2012 | - | 104,158 | -0,014 | 0,72 | 4,49 | 280 |
| Альфа-Банк, 2012 | USD | 8,2 | 25.06.2012 | 25.06.2012 | - | 101,535 | -0,154 | 0,30 | 3,01 | 500 |
| Альфа-Банк, 2013 | USD | 9,25 | 24.06.2012 | 24.06.2013 | - | 106,435 | 0,063 | 1,24 | 4,13 | 400 |
| Банк Восточный, 2017 | USD | 11 | 27.06.2012 | 27.06.2017 | 27.06.2012 C | 100,505 | - | 0,31 | 9,35 | 43 |
| Банк Москвы, 2013 | CHF | 4,5 | 10.09.2012 | 10.09.2013 | - | 100,715 | 0,071 | 1,47 | 3,98 | 350 |
| Банк Москвы, 2013 | USD | 7,335 | 13.05.2012 | 13.05.2013 | - | 103,907 | -0,091 | 1,13 | 3,96 | 500 |
| Банк Москвы, 2013, SGD | SGD | 4,25 | 01.08.2012 | 01.02.2013 | - | 100,125 | - | 0,90 | 4,13 | 150 |
| Банк Москвы, 2017 | USD | 6,807 | 10.05.2012 | 10.05.2017 | 10.05.2012 C | 96,751 | 0,125 | 0,18 | 28,53 | 400 |
| Банк Ренессанс Капитал, 2013 (LPN) | USD | 13 | 01.04.2012 | 01.04.2013 | - | 102,000 | - | 0,98 | 11,22 | 250 |
| Банк Санкт-Петербург, 2017 | USD | 10,5 | 25.07.2012 | 25.07.2017 | 25.07.2012 C | 97,500 | -1,002 | 0,38 | 18,21 | 100 |
| ВТБ, 2012-2 | RUB | 6,85 | 28.05.2012 | 28.11.2012 | - | - | - | - | - | 30 000 |
| ВТБ, 2015 | USD | 6,315 | - | 04.02.2015 | - | - | - | - | - | 750 |
| Газпромбанк, 2013 | USD | 7,933 | 30.06.2012 | 28.06.2013 | - | 105,614 | -0,044 | 1,26 | 3,53 | 500 |
| Газпромбанк, 2013-2, CHF | CHF | 4,375 | 09.12.2012 | 09.12.2013 | - | 102,386 | - | 1,72 | 2,95 | 420 |
| Газпромбанк, 2014 | USD | 6,25 | 15.06.2012 | 15.12.2014 | - | 104,731 | -0,077 | 2,56 | 4,46 | 1 000 |
| Кредит Европа Банк, 2012 | USD | 9 | 25.04.2012 | 25.10.2012 | - | 102,188 | -0,001 | 0,61 | 5,47 | 150 |
| Кредит Европа Банк, 2013 | USD | 7,75 | 20.05.2012 | 20.05.2013 | 20.05.2012 P | 100,938 | 0,375 | 0,20 | 3,12 | 300 |
| МКБ, 2014 | USD | 8,25 | 05.08.2012 | 05.08.2014 | - | 97,250 | -0,125 | 2,22 | 9,78 | 200 |
| Промсвязьбанк, 2014 | USD | 6,2 | 25.04.2012 | 25.04.2014 | - | 98,647 | -0,062 | 1,99 | 7,00 | 500 |
| Ренессанс Капитал, 2016 | USD | 11 | 21.04.2012 | 21.04.2016 | 21.04.2014 P | 89,350 | 0,040 | 1,86 | 17,90 | 325 |
| Сбербанк, 2015 | USD | 6,23 | - | 11.02.2015 | - | - | - | - | - | 1 000 |
| ТКС Банк, 2014 | USD | 11,5 | 21.04.2012 | 21.04.2014 | - | 97,250 | 0,125 | 1,86 | 13,42 | 175 |
| ХКФ Банк, 2014 | USD | 7 | 18.03.2012 | 18.03.2014 | - | 102,863 | -0,154 | 1,87 | 5,57 | 500 |
| НОМОС-БАНК, 2012 | USD | 9,25 | 17.06.2012 | 17.12.2012 | - | 104,279 | 0,015 | 0,76 | 3,63 | 200 |
| НОМОС-БАНК, 2013 | USD | 6,5 | 21.04.2012 | 21.10.2013 | - | 102,245 | -0,023 | 1,53 | 5,09 | 400 |
| Промсвязьбанк, 2012-2 | USD | 9,625 | 23.05.2012 | 23.05.2012 | - | 101,250 | -0,123 | 0,21 | 3,67 | 200 |
| Промсвязьбанк, 2013 | USD | 10,75 | 15.07.2012 | 15.07.2013 | - | 107,589 | -0,009 | 1,28 | 4,96 | 150 |
| Промсвязьбанк, 2018 | USD | 12,5 | 31.07.2012 | 31.01.2018 | 31.01.2013 C | 105,036 | 0,581 | 0,88 | 6,72 | 100 |
| Росбанк, 2012 | USD | 10,14 | 01.07.2012 | 01.07.2012 | - | 102,500 | - | 0,32 | 2,24 | 130 |
| Транскапиталбанк, 2017 | USD | 10,514 | 18.03.2012 | 18.07.2017 | 18.09.2012 C | 94,601 | - | 0,51 | 22,84 | 100 |

*C-Call P-Put



Банковские займы. Срок обращения с 3 до 5 лет

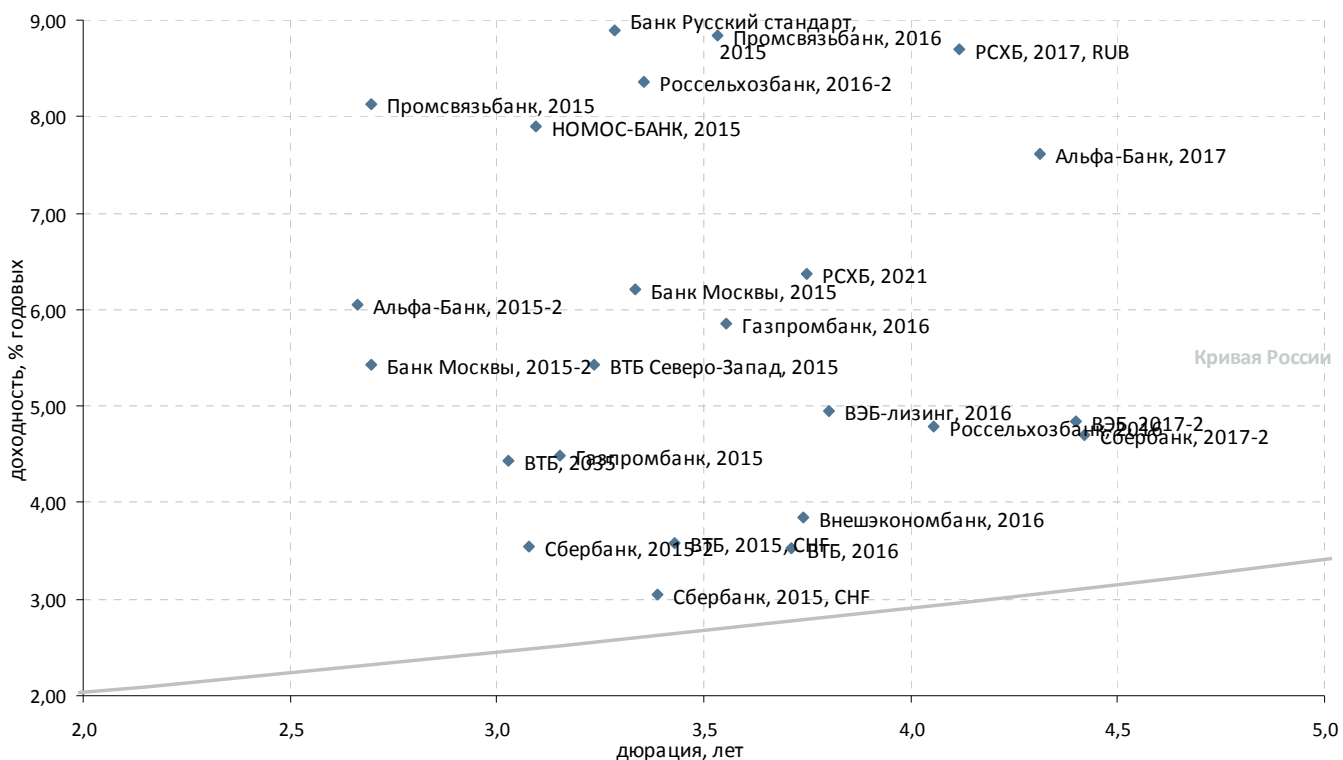

| Выпуск | Валюта | Купон,% | Ближайший купон | Погашение | Оферта* | Цена | Изм. цены | Дюрация | Доход-сть | Объем эмиссии, млн |
|--------------------------------|--------|---------|-----------------|------------|--------------|---------|-----------|---------|-----------|--------------------|
| Корпоративные облигации | | | | | | | | | | |
| ВЭБ-лизинг, 2016 | USD | 5,125 | 27.05.2012 | 27.05.2016 | - | 100,851 | -0,263 | 3,80 | 4,96 | 400 |
| РСХБ, 2021 | USD | 6 | 03.06.2012 | 03.06.2021 | 03.06.2016 C | 98,965 | -0,455 | 3,75 | 6,37 | 800 |
| Банковские облигации | | | | | | | | | | |
| Альфа-Банк, 2015 | USD | 8,625 | - | 09.12.2015 | - | - | - | - | - | 225 |
| Альфа-Банк, 2015-2 | USD | 8 | 18.03.2012 | 18.03.2015 | - | 105,556 | -0,287 | 2,67 | 6,06 | 600 |
| Альфа-Банк, 2017 | USD | 6,3 | 22.08.2012 | 22.02.2017 | - | 95,191 | -0,361 | 4,31 | 7,61 | 300 |
| Банк Москвы, 2015 | USD | 5,967 | 25.05.2012 | 25.11.2015 | - | 99,499 | -0,049 | 3,34 | 6,21 | 300 |
| Банк Москвы, 2015-2 | USD | 6,699 | 11.09.2012 | 11.03.2015 | - | 103,696 | -0,045 | 2,70 | 5,43 | 750 |
| Банк Русский стандарт, 2015 | USD | 7,73 | 16.06.2012 | 16.12.2015 | - | 96,903 | -0,002 | 3,28 | 8,89 | 200 |
| Банк Русский стандарт, 2016 | USD | 7,561 | 01.06.2012 | 01.12.2016 | - | 94,879 | -0,077 | 3,97 | 9,09 | 200 |
| Внешэкономбанк, 2016 | CHF | 3,75 | 17.02.2013 | 17.02.2016 | - | 99,605 | 0,035 | 3,74 | 3,86 | 500 |
| ВТБ Северо-Запад, 2015 | USD | 5,01 | 29.03.2012 | 29.09.2015 | - | 98,858 | -0,071 | 3,24 | 5,43 | 400 |
| ВТБ, 2015, CHF | CHF | 5 | 17.11.2012 | 17.11.2015 | - | 104,787 | -0,253 | 3,43 | 3,59 | 300 |
| ВТБ, 2016 | EUR | 4,25 | 15.02.2013 | 15.02.2016 | - | 102,629 | 0,672 | 3,71 | 3,52 | 500 |
| ВТБ, 2035 | USD | 6,25 | 30.06.2012 | 30.06.2035 | 02.07.2015 P | 105,669 | -0,201 | 3,03 | 4,44 | 1 000 |
| ВЭБ, 2017-2 | USD | 5,375 | 13.08.2012 | 13.02.2017 | - | 102,576 | -0,497 | 4,40 | 4,83 | 750 |
| Газпромбанк, 2015 | USD | 6,5 | 23.03.2012 | 23.09.2015 | - | 106,706 | 0,062 | 3,15 | 4,48 | 1 000 |
| Газпромбанк, 2016 | USD | 7,35 | 08.05.2012 | 08.05.2016 | - | 105,298 | 0,158 | 3,55 | 5,86 | 120 |
| Газпромбанк, 2016, RUB | RUB | 6,97 | 24.05.2012 | 24.11.2016 | - | - | - | - | - | 20 000 |
| Россельхозбанк, 2016 | USD | 6,97 | - | 21.09.2016 | - | 99,961 | - | 4,06 | 4,79 | 500 |
| Россельхозбанк, 2016-2 | RUB | 8,7 | 17.03.2012 | 17.03.2016 | - | 101,714 | -0,057 | 3,36 | 8,36 | 32 000 |
| РСХБ, 2016-3, RUB | RUB | 6,97 | 23.05.2012 | 23.11.2016 | - | - | - | - | - | 20 000 |
| РСХБ, 2017, RUB | RUB | 8,625 | 17.08.2012 | 17.02.2017 | - | 100,370 | -0,120 | 4,12 | 8,70 | 10 000 |
| Сбербанк, 2015, CHF | CHF | 3,1 | 14.09.2012 | 14.09.2015 | - | 100,097 | 0,013 | 3,39 | 3,05 | 410 |
| Сбербанк, 2015-2 | USD | 5,499 | 07.07.2012 | 07.07.2015 | - | 106,168 | -0,502 | 3,08 | 3,55 | 1 500 |
| Сбербанк, 2017-2 | USD | 4,95 | 07.08.2012 | 07.02.2017 | - | 101,332 | -0,519 | 4,42 | 4,69 | 1 000 |
| МБРР, 2016 | USD | 7,93 | 10.09.2012 | 10.03.2016 | - | 88,880 | - | 3,33 | 11,79 | 60 |
| НОМОС-БАНК, 2015 | USD | 8,75 | 21.04.2012 | 21.10.2015 | - | 103,097 | -0,044 | 3,09 | 7,89 | 350 |
| НОМОС-БАНК, 2016 | USD | 9,75 | - | 20.10.2016 | - | 100,162 | - | - | - | 125 |
| Промсвязьбанк, 2015 | USD | 12,75 | 27.05.2012 | 27.05.2015 | - | 113,316 | -0,269 | 2,69 | 8,13 | 200 |
| Промсвязьбанк, 2016 | USD | 11,25 | 08.07.2012 | 08.07.2016 | - | 109,188 | -0,078 | 3,53 | 8,84 | 200 |

*C-Call P-Put



Банковские займы. Срок обращения свыше 5 лет

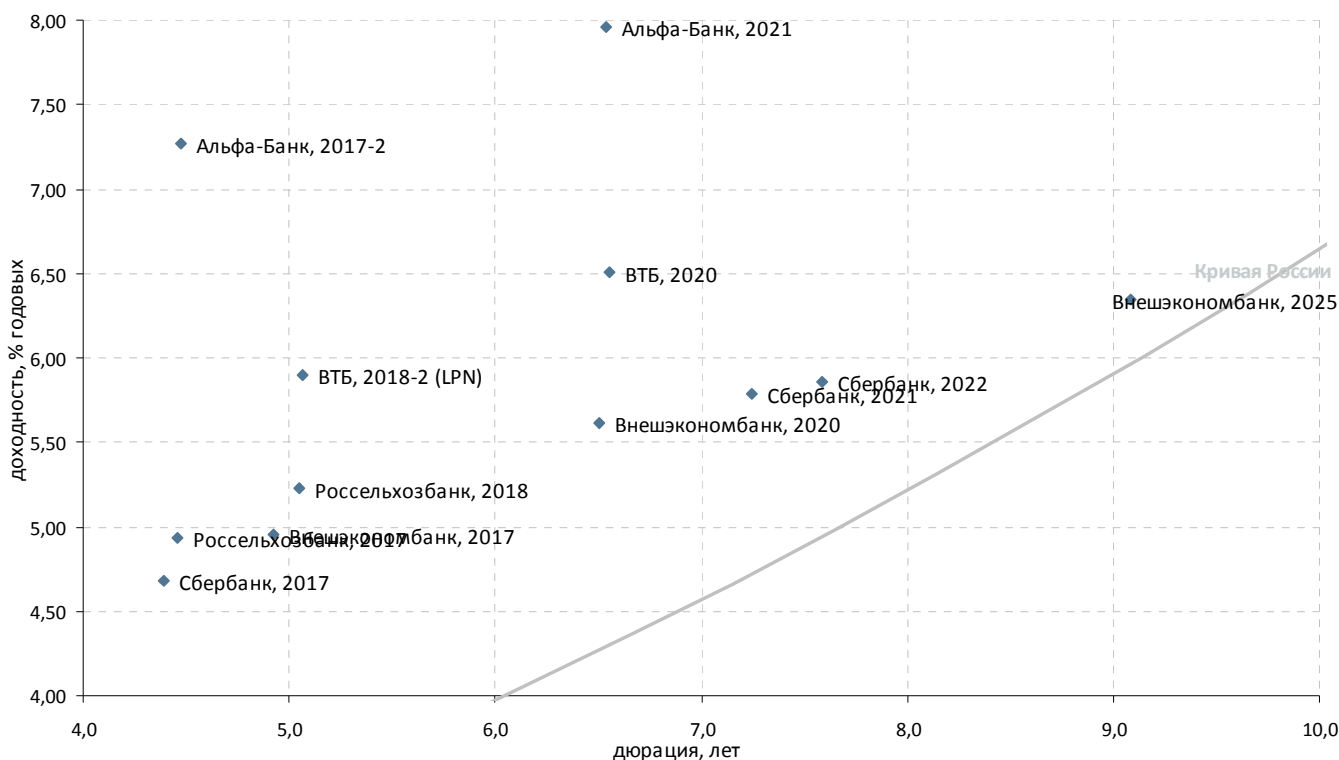

| Выпуск | Валюта | Купон,% | Ближайший купон | Погашение | Оферта* | Цена | Изм. цены | Дюрация | Доход-сть | Объем эмиссии, млн |
|---------------------------------|--------|---------|-----------------|------------|---------|---------|-----------|---------|-----------|--------------------|
| Банковские облигации | | | | | | | | | | |
| Альфа-Банк, 2017-2 | USD | 7,875 | 25.03.2012 | 25.09.2017 | - | 103,257 | -0,529 | 4,47 | 7,27 | 1 000 |
| Альфа-Банк, 2021 | USD | 7,75 | 28.04.2012 | 28.04.2021 | - | 99,602 | -0,104 | 6,54 | 7,96 | 1 000 |
| ВТБ, 2018-2 (LPN) | USD | 6,315 | 22.08.2012 | 22.02.2018 | - | 102,455 | -0,280 | 5,07 | 5,90 | 750 |
| ВТБ, 2020 | USD | 6,551 | 13.04.2012 | 13.10.2020 | - | 100,911 | -0,379 | 6,56 | 6,51 | 1 000 |
| Россельхозбанк, 2017 | USD | 6,299 | 15.05.2012 | 15.05.2017 | - | 106,432 | -0,214 | 4,45 | 4,94 | 1 250 |
| Россельхозбанк, 2018 | USD | 7,75 | 29.05.2012 | 29.05.2018 | - | 113,605 | -0,097 | 5,05 | 5,23 | 1 000 |
| Сбербанк, 2017 | USD | 5,4 | 24.03.2012 | 24.03.2017 | - | 103,453 | -0,341 | 4,39 | 4,68 | 1 250 |
| Сбербанк, 2021 | USD | 5,717 | 16.06.2012 | 16.06.2021 | - | 100,045 | -0,264 | 7,24 | 5,79 | 1 000 |
| Сбербанк, 2022 | USD | 6,125 | 07.08.2012 | 07.02.2022 | - | 102,593 | -0,475 | 7,58 | 5,86 | 750 |
| Внешэкономбанк, 2017 | USD | 5,45 | 22.05.2012 | 22.11.2017 | - | 102,694 | -0,602 | 4,92 | 4,96 | 600 |
| Внешэкономбанк, 2020 | USD | 6,902 | 09.07.2012 | 09.07.2020 | - | 108,962 | -0,198 | 6,51 | 5,62 | 1 600 |
| Внешэкономбанк, 2025 | USD | 6,8 | 22.05.2012 | 22.11.2025 | - | 104,947 | -0,477 | 9,09 | 6,35 | 1 000 |
| Национальный Банк ТРАСТ, 2012 | USD | 11,5 | 06.09.2012 | 06.09.2020 | - | - | - | - | - | 20 |
| Национальный Банк ТРАСТ, 2012-2 | USD | 11 | 13.06.2012 | 13.07.2020 | - | - | - | - | - | 35 |
| СБ Банк, 2017 | USD | 12 | 20.06.2012 | 20.12.2017 | - | - | - | - | - | 50 |
| Ханты-Мансийский банк, 2018 | USD | 11 | 20.06.2012 | 20.06.2018 | - | - | - | - | - | 100 |

*C-Call P-Put



Раскрытие информации

Заявление аналитика и подтверждение о снятии ответственности

Настоящий отчет подготовлен аналитиком(ами) ИК «Велес Капитал». Приведенные в данном отчете оценки отражают личное мнение аналитика(ов). Вознаграждение аналитиков не зависит, никогда не зависело и не будет зависеть от конкретных рекомендаций или оценок, указанных в данном отчете. Вознаграждение аналитиков зависит от общей эффективности бизнеса ИК «Велес Капитал», определяющейся инвестиционной выгодой клиентов компании, а также доходами от иных видов деятельности ИК «Велес Капитал».

Данный отчет, подготовленный аналитическим управлением ИК «Велес Капитал», основан на общедоступной информации. Настоящий обзор был подготовлен независимо от других подразделений ИК «Велес Капитал», и любые рекомендации и суждения, представленные в данном отчете, отражают исключительно точку зрения аналитика(ов), участвовавших в написании данного обзора. В связи с этим, ИК «Велес Капитал» считает необходимым заявить, что аналитики и Компания не несут ответственности за содержание данного отчета. Аналитики ИК «Велес Капитал» не берут на себя ответственность регулярно обновлять данные, находящиеся в данном отчете, а также сообщать обо всех изменениях, вносимых в данный обзор.

Данный аналитический материал ИК «Велес Капитал» может быть использован только в информационных целях. Компания не дает гарантий относительно полноты и точности приведенной в этом отчете информации и ее достоверности, а также не несет ответственности за прямые или косвенные убытки от использования данных материалов. Данный документ не может служить основанием для покупки или продажи тех или иных ценных бумаг, а также рассматриваться как оферта со стороны ИК «Велес Капитал». ИК «Велес Капитал» и (или) ее дочерние предприятия, а также сотрудники, директора и аналитики ИК «Велес Капитал» имеют право покупать и продавать любые ценные бумаги, упоминаемые в данном обзоре.

ИК «Велес Капитал» и (или) ее дочерние предприятия могут выступать в качестве маркет-мейкера или нести обязательства по андеррайтингу ценных бумаг компаний, упоминаемых в настоящем обзоре, могут продавать или покупать их для клиентов, а также совершать иные действия, не противоречащие российскому законодательству. ИК «Велес Капитал» и (или) ее дочерние предприятия также могут быть заинтересованы в возможности предоставления компаниям, упомянутым в данном обзоре, инвестиционно-банковских или иных услуг.

Все права на данный бюллетень принадлежат ИК «Велес Капитал». Воспроизведение и/или распространение аналитических материалов ИК «Велес Капитал» не может осуществляться без письменного разрешения Компании.

© Велес Капитал 2012 г.

Для получения дополнительной информации и разъяснений просьба обращаться в Аналитическое управление ИК «Велес Капитал».



Управление по работе с долговыми обязательствами

Екатерина Писаренко
начальник управления
EPisarenko@veles-capital.ru

Оксана Теличко
зам. начальника управления
OSolonchenko@veles-capital.ru

Евгений Шиленков
зам. начальника управления
EShilenkov@veles-capital.ru

Антон Павлючук
начальник отдела по работе с облигациями
APavlyuchuk@veles-capital.ru

Алена Шеметова
AShemetova@veles-capital.ru
зам. нач. отдела по работе с облигациями

Оксана Степанова
зам. нач. отдела по работе с облигациями
OStepanova@veles-capital.ru

Елена Рукинова
специалист по работе с облигациями
ERukinova@veles-capital.ru

Мурад Султанов
специалист по работе с еврооблигациями
MSultanov@veles-capital.ru

Михаил Мамонов
начальник отдела по работе с векселями
MMamonov@veles-capital.ru

Ольга Боголюбова
специалист по работе с векселями
OBogolubova@veles-capital.ru

Юлия Шабалина
специалист по работе с векселями
YShabalina@veles-capital.ru

Тарас Ковальчук
специалист по работе с векселями
TKovalchuk@veles-capital.ru

Управление анализа долгового рынка

Иван Манаенко
начальник управления
IManaenko@veles-capital.ru

Юрий Кравченко
аналитик по банковскому сектору
YKravchenko@veles-capital.ru

Анна Соболева
аналитик долговых рынков
ASoboleva@veles-capital.ru

Иван Лубков
Программист
ILubkov@veles-capital.ru

Управление доверительных операций

Бейшен Исаев
начальник управления
BIsaev@veles-capital.ru

Станислав Бродский
инвестиционные продукты
SBrodsky@veles-capital.ru

Вадим Лабед
работа с инвесторами
VLabed@veles-capital.ru

Россия, Москва, 123610,
Краснопресненская наб., д. 12, под. 7, эт. 18
Телефон: +7 (495) 258 1988, факс: +7 (495) 258 1989
www.veles-capital.ru

Украина, Киев, 01025, Б. Житомирская ул., д. 20
Телефон: +38 (044) 459 0250, факс: +38 (044) 459 0251
www.veles-capital.ua