

Внешний рынок

В конце прошлой недели на мировых финансовых площадках сохранилась напряженная обстановка из-за долгового кризиса в Европе.

На рынке российских евробондов сохранилась негативная динамика.

Внутренний рынок

Средств ЦБ хватило всем, однако ставки не избежали роста.

В начале недели покупатели валюты взяли передышку.

На рынке рублевого долга продолжилась отрицательная переоценка под влиянием внешних проблем.

Без комментариев

Moody's изменило прогноз рейтингов Холдинга МРСК на «развивающийся».

Новосибирск планирует во 2-м полугодии разместить облигации на 2 млрд руб.

Календарь событий

| Время | Страна | Событие | Период |
|-------|--------|---------------------------------|--------|
| 13:00 | ЕС | Объем строительства (м/м) | Март |
| 16:30 | США | Индекс активности от ФРБ Чикаго | Апрель |

Рыночные показатели

Долговые рынки

| | Значение | Изменение, б.п. | | |
|-----------------|----------|-----------------|--------|-------|
| | | Пред. | Неделя | Месяц |
| Спред Россия 30 | ▲ 253,00 | 4 | 40 | 48 |
| Турция 34 | ▲ 124,66 | 6 | -203 | -137 |
| Германия 10 | ▼ 115,21 | -13 | 19 | 82 |
| UST 10 | ▼ 100,25 | -23 | 105 | -8 |
| UST 30 | ▼ 103,91 | -41 | 411 | 389 |
| Бразилия 40 | ▼ 130,20 | -131 | -193 | -210 |
| Колумбия 37 | ▼ 141,41 | -2 | -251 | -363 |
| Венесуэла 34 | ▲ 75,52 | 38 | -639 | -636 |
| Россия, 2030 | ▼ 117,95 | -0 | -209 | -178 |

Товарные рынки

| | Значение | Изменение, % | | |
|--------------------|-------------|--------------|--------|-------|
| | | Пред. | Неделя | Месяц |
| Золото, долл./унц | ▲ 1 592,99 | 1,19 | 0,86 | -3,04 |
| Brent, долл./барр. | ▲ 107,98 | 0,06 | -3,63 | -8,89 |
| Серебро, долл./унц | ▲ 28,74 | 2,51 | -0,59 | -9,33 |
| Urals, долл./барр. | ▼ 106,19 | -0,57 | -3,63 | -8,17 |
| Алюминий, долл./т | ▲ 2 028,25 | 0,70 | 1,18 | -0,67 |
| Медь, долл./т | ▲ 7 702,00 | 0,10 | -4,95 | -6,53 |
| Никель, долл./т | ▼ 16 760,00 | -2,16 | -2,32 | -5,45 |

Источник: данные бирж; оценка: Велес Капитал

Валютный рынок

| | Значение | Изменение, % | | |
|--------------------|----------|--------------|--------|-------|
| | | Пред. | Неделя | Месяц |
| EUR/USD | ▲ 1,27 | 0,13 | -1,63 | -3,64 |
| USD/JPY | ▼ 79,13 | -0,31 | -0,93 | -2,99 |
| RUR/USD, ЦБ | ▲ 31,31 | 0,73 | 3,89 | 6,33 |
| RUR/EUR, ЦБ | ▲ 39,92 | 1,14 | 2,38 | 2,61 |
| Бивалютная корзина | ▲ 35,16 | 0,91 | 3,04 | 4,26 |

Источник: данные бирж; оценка: Велес Капитал

Динамика рублевых остатков

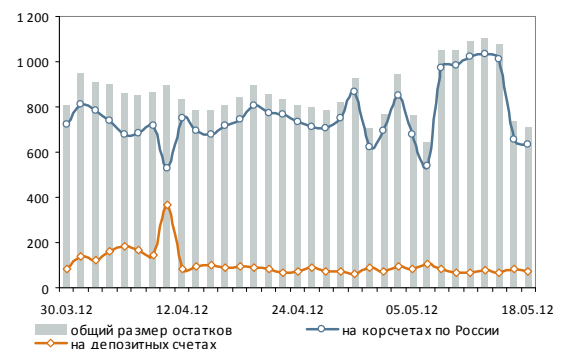

Денежный рынок

| | Значение | Пред. | Неделя | Месяц |
|----------------------|----------|-------|--------|-------|
| MOSPRIME O/N, % | ▲ 6,14 | 5,88 | 5,98 | 5,31 |
| MOSPRIME 1 неделя, % | ▲ 6,28 | 6,01 | 6,03 | 5,64 |
| MOSPRIME 2 недели, % | ▲ 6,42 | 6,17 | 6,13 | 5,84 |
| LIBOR O/N, % | ▲ 0,16 | 0,15 | 0,15 | 0,15 |
| LIBOR 1 месяц, % | - 0,24 | 0,24 | 0,24 | 0,24 |
| LIBOR 3 месяца, % | - 0,47 | 0,47 | 0,47 | 0,47 |

Источник: данные бирж; оценка: Велес Капитал



Внешний рынок

В конце прошлой недели на мировых финансовых площадках сохранилась напряженная обстановка из-за долгового кризиса в Европе. Свежих новостей, способных отвлечь инвесторов от греческих проблем, в последний торговый день не выходило, поэтому участники продолжили выходить из рискованных активов. Единственным сколько-нибудь важным событием была встреча G-8, на которой было заявлено о необходимости поддержания роста мировой экономики. Однако декларативная форма заявления не предполагает быстрой выработки и реализации конкретных мер, поэтому серьезная реакция рынков на данное заявление, едва ли, последует.

Euro Stoxx 50 просел на 0,1%, DAX опустился на 0,6%. Dow Jones потерял в пятницу 0,6%, S&P – 0,74%. Treasuries заметно подешевели в последний рабочий день в преддверии аукционов этой недели почти на 100 млрд долл. Доходность UST5 выросла на 2 б.п. до 0,75 годовых, UST10 – на 3 б.п. до 1,72% годовых, UST30 2 б.п. до 2,81% годовых.

Понедельник, да и неделя в целом, обещают быть спокойными в плане новостей, поэтому рынки могут уйти в боковик. При этом инвесторы продолжают следить за развитием ситуации в Европе, а появление любых негативных сигналов может привести к возобновлению продаж. В частности, мы не исключаем, что прекратить временное затишье могут публикуемые в четверг данные по PMI в ЕС и деловому климату в Германии. В свете снижения индекса ZEW, свежая статистика также может не дотянуть до прогнозов.

На рынке российских евробондов сохранилась негативная динамика. Займы Вымпелкома потеряли еще около 70 б.п., евробонды Евраза, Северстали, АЛРОСы, ВЭБа, Лукойла и выпуск Металлоинвест-16 просели в среднем на 50 б.п. Суверенный сегмент не показал единой динамики. Выпуск Россия-42 потерял в ходе торгов почти 50 б.п., опустившись до 101,39% от номинала (YTM – 5,53%). Россия-22 просел на 8 б.п. (YTM – 4,38%), Россия-30 остался на отметке 117,95% от номинала (YTM – 4,28%).

Сегодня падение котировок российских валютных займов может замедлиться на фоне локальной стабилизации ситуации на западных площадках. Цена на нефть также зафиксировалась на уровне выше 107 долл. за баррель смеси Brent, что может поддержать российский рынок.

Иван Манаенко, Анна Соболева
bonds@veles-capital.ru

➤ На рынках продолжились умеренные продажи.

Итоги торгов по US Treasuries

| | Д-ть, % г. | Цена, % | Изм. д-ти, б.п. | Изм. цены, б.п. |
|-------|------------|---------|-----------------|-----------------|
| 3М | 0,08 | 0,08 | -1,52 | -1,50 |
| UST5 | 0,75 | 100,61 | 1,75 | -8,59 |
| UST10 | 1,72 | 100,24 | 2,55 | -23,44 |
| UST30 | 2,81 | 103,89 | 1,95 | -40,63 |

Источник: данные бирж; оценка: Велес Капитал

➤ Инвесторы продолжили избавляться от российских валютных займов.

Динамика займа Россия-30 и спреда к UST

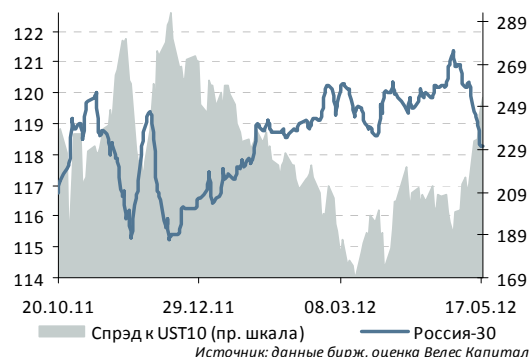

Источник: данные бирж, оценка Велес Капитал



Внутренний рынок

Средств ЦБ хватило всем, однако ставки не избежали роста. В преддверии окончательных выплат по НДС банки несколько нарастили в пятницу задолженность по прямому РЕПО с ЦБ. На аукционе участники привлекли 195,5 млрд руб. на выходные против 128,9 млрд руб. днем ранее. Хотя ажиотажа не наблюдалось и средств в рамках лимита (200 млрд руб.) хватило всем, ставки денежного рынка не избежали существенного роста. Индикативная MosPrime o/n поднялась на 26 б.п. — до 6,14% годовых, а средневзвешенная ставка РЕПО на ММВБ под залог облигаций находилась днем на уровне 6,39% годовых, то есть более чем на 30 б.п. выше уровня предыдущего дня.

Предстоящую неделю банки начнут с уплаты НДС, во вторник предстоит погашение 519,7 млрд руб. по недельному РЕПО ЦБ, а в пятницу пройдут окончательные расчеты по НДС и акцизам (с учетом того, что уже в следующий понедельник — выплаты по налогу на прибыль). Таким образом, неделя для денежного рынка предстоит крайне тяжелая, и решающее значение будут иметь лимиты регулятора на аукционах прямого РЕПО, в том числе завтрашнего недельного. В то же время, хотя в утренние часы понедельника рубль укреплялся, вероятность возобновления давления на отечественную валюту высока, и в этом случае ликвидность регулятора может пойти не по прямому назначению, а использоваться валютными игроками.

В начале недели покупатели валюты взяли передышку. На внутреннем валютном рынке игроки продолжили в пятницу покупать валюту в свете негативных настроений на внешних рынках. По итогам торгов доллар вырос на 19 коп. (до 31,25 руб.), а курс бивалютной корзины поднялся выше отметки 35 руб. (+23 коп.). Сегодня с утра рынки отыгрывали устные заявления участников встречи G-8, прошедшей в выходные, и рубль укреплялся. Однако, как указывалось выше, ситуация в любой момент может вновь измениться против рубля.

На рынке рублевого долга продолжилась отрицательная переоценка под влиянием внешних проблем. Правда, темпы падения снизились по сравнению с последними днями в связи с началом налоговых платежей. Кривая ОФЗ подросла еще на 3-5 б.п. Корпоративные выпуски потеряли около 10 б.п. Наиболее активные продажи прошли по выпускам Вымпелком-1, -2, -4, Башнефть БО-1 и НПК БО-2.

Темпы падения западных площадок замедлились в последний торговый день на фоне отсутствия новых мощных сигналов к продажам. В связи с этим российский рынок может начать текущую неделю около прежних значений, но напряженность из-за кризиса в Европе сохранится, поэтому появление малейших негативных новостей спровоцирует новую волну бегства от риска.

Иван Манаенко, Анна Соболева, Юрий Кравченко
bonds@veles-capital.ru

→ На этой неделе падение котировок может замедлиться.

| | |
|--------------------|------|
| Погашение | |
| ГК САХО, 01 | 2000 |
| Почта России, 2012 | 3500 |
| Размещение | |
| СУ-155 Капитал, 04 | 1000 |

Динамика индекса облигаций ММВБ





Итоги торгов рублевыми облигациями

Лидеры по оборотам

| Выпуск | Цена, % | Изм. цены, п.п. | Об. торг., млн руб. | Кол-во сделок | Эф. дох. % год. | Дюр., лет |
|---------------------|---------|-----------------|---------------------|---------------|-----------------|-----------|
| Мечел БО-5 | 100,00 | - | 5 000,00 | 2 | 11,56 | 2,51 |
| Мечел БО-11 | 100,00 | - | 3 000,00 | 2 | 11,56 | 2,51 |
| Мечел БО-12 | 100,00 | - | 3 000,00 | 2 | 11,56 | 2,51 |
| Вымпелком-4 | 98,20 | -1,23 | 2 182,58 | 39 | 9,81 | 2,52 |
| Мечел БО-7 | 100,00 | - | 2 000,00 | 2 | 11,56 | 2,51 |
| ОИЖК-2 | 103,19 | 1,11 | 1 365,39 | 13 | 10,31 | 3,46 |
| Вымпелком-2 | 98,64 | -0,49 | 917,61 | 12 | 9,62 | 2,54 |
| Вымпелком-1 | 98,41 | -0,78 | 821,69 | 13 | 9,72 | 2,52 |
| Интерград-1 | 100,00 | - | 650,00 | 7 | 9,20 | 0,16 |
| Внешэкономбанк-8 | 98,40 | -0,55 | 430,01 | 2 | 8,27 | 1,38 |
| Башнефть БО-1 | 101,01 | -0,39 | 410,27 | 15 | 8,82 | 1,41 |
| АЛРОСА-23 | 100,40 | -0,34 | 404,93 | 8 | 9,09 | 2,69 |
| РЖД-18 | 105,40 | - | 367,14 | 3 | 7,67 | 2,07 |
| НМТП, БО-2 | 99,14 | -0,16 | 323,03 | 6 | 9,56 | 2,63 |
| Металлоинвест-6 | 98,52 | -0,63 | 313,95 | 13 | 9,83 | 2,53 |
| Металлоинвест-5 | 98,60 | -0,35 | 309,71 | 5 | 9,80 | 2,52 |
| Банк Восточный БО-2 | 100,26 | -0,04 | 303,12 | 5 | 9,93 | 0,36 |
| Банк Москвы-2 | 99,44 | 0,02 | 298,72 | 5 | 8,54 | 0,68 |
| НПК БО-2 | 99,98 | -0,30 | 264,82 | 11 | 10,25 | 2,45 |
| ВТБ БО-6 | 100,40 | -0,06 | 229,75 | 19 | 8,04 | 0,59 |
| Мечел БО-1 | 98,77 | -0,21 | 227,22 | 9 | 11,13 | 0,47 |
| АИЖК-21 | 99,28 | -0,17 | 213,34 | 8 | 9,58 | 1,63 |
| ФСК-18 | 100,24 | -0,19 | 204,35 | 8 | 8,54 | 1,88 |
| МДМ Банк-7 | 100,69 | 0,10 | 202,97 | 4 | 7,37 | 0,16 |
| Банк Восточный БО-5 | 99,33 | -0,47 | 200,00 | 3 | 10,79 | 1,34 |

Лидеры по количеству сделок

| Выпуск | Цена, % | Изм. цены, п.п. | Об. торг., млн руб. | Кол-во сделок | Эф. дох. % год. | Дюр., лет |
|---------------------------|---------|-----------------|---------------------|---------------|-----------------|-----------|
| Апт36.6-2 | 99,89 | -0,06 | 1,16 | 64 | 21,68 | 0,04 |
| ТКСБанк БО-3 | 100,05 | -0,13 | 33,91 | 40 | 14,03 | 0,25 |
| Вымпелком-4 | 98,20 | -1,23 | 2 182,58 | 39 | 9,81 | 2,52 |
| АИЖК-8 | 98,88 | -1,02 | 64,64 | 24 | 9,01 | 1,03 |
| КБ Ренессанс Капитал БО-3 | 96,03 | -0,84 | 10,14 | 23 | 13,94 | 1,15 |
| ТКСБанк-2 | 106,33 | -0,64 | 1,37 | 22 | 14,44 | 1,06 |
| ВТБ БО-6 | 100,40 | -0,06 | 229,75 | 19 | 8,04 | 0,59 |
| МТС-5 | 101,09 | -0,03 | 94,25 | 18 | 7,33 | 0,18 |
| МДМ Банк-8 | 99,62 | -0,24 | 70,07 | 16 | 9,59 | 1,09 |
| Теле2-2 | 95,50 | -0,33 | 13,62 | 16 | 9,99 | 3,41 |
| Башнефть БО-1 | 101,01 | -0,39 | 410,27 | 15 | 8,82 | 1,41 |
| Ростелеком-11 | 100,69 | -0,19 | 7,32 | 15 | 8,36 | 0,20 |
| РенКап-3 | 100,00 | -0,03 | 8,29 | 14 | 9,16 | 0,04 |
| Вымпелком-1 | 98,41 | -0,78 | 821,69 | 13 | 9,72 | 2,52 |
| Металлоинвест-6 | 98,52 | -0,63 | 313,95 | 13 | 9,83 | 2,53 |
| МКБ БО-5 | 95,95 | -0,55 | 9,11 | 13 | 11,75 | 1,87 |
| ОИЖК-2 | 103,19 | 1,11 | 1 365,39 | 13 | 10,31 | 3,46 |
| ТРАНСАЭРО-1 | 99,46 | -0,03 | 1,50 | 13 | 13,33 | 1,34 |
| Вымпелком-2 | 98,64 | -0,49 | 917,61 | 12 | 9,62 | 2,54 |
| Кредит Европа Банк-6 | 99,84 | -0,16 | 8,54 | 12 | 8,39 | 0,25 |
| ММК БО-5 | 99,55 | -0,29 | 46,09 | 12 | 8,35 | 0,85 |
| Трансаэро БО-1 | 99,77 | 0,27 | 5,40 | 12 | 13,06 | 1,21 |
| Сибметин-1 | 108,98 | 0,13 | 110,50 | 11 | 9,47 | 2,13 |
| Ситроникс БО-1 | 99,92 | -0,08 | 3,98 | 11 | 12,80 | 0,10 |
| Соллерс БО-2 | 99,42 | - | 2,81 | 11 | 10,14 | 0,92 |

Лидеры роста

| Выпуск | Цена, % | Изм. цены, п.п. | Об. торг., млн руб. | Кол-во сделок | Эф. дох. % год. | Дюр., лет |
|--------------------|---------|-----------------|---------------------|---------------|-----------------|-----------|
| Таттел-4 | 100,89 | 3,57 | 0,01 | 1 | 6,30 | 0,45 |
| Внешэкономбанк-6 | 96,14 | 2,59 | 3,39 | 1 | 9,00 | 4,47 |
| ЮТэйр БО-4 | 99,50 | 1,98 | 0,02 | 1 | 9,62 | 1,70 |
| ОИЖК-2 | 103,19 | 1,11 | 1 365,39 | 13 | 10,31 | 3,46 |
| РОСНАНО-3 | 99,00 | 1,00 | 59,40 | 2 | 9,34 | 4,36 |
| НОТА-Банк-1 | 99,93 | 0,69 | 79,95 | 4 | 11,36 | 0,73 |
| МТС-2 | 99,09 | 0,53 | 0,00 | 1 | 8,22 | 3,05 |
| Татфондбанк БО-3 | 101,49 | 0,50 | 2,05 | 5 | 9,57 | 0,51 |
| Татфондбанк, БО-02 | 99,47 | 0,48 | 5,79 | 7 | 10,24 | 0,43 |
| СтрТрГаз-2 | 100,00 | 0,46 | 37,00 | 9 | 8,54 | 0,15 |
| ОФЗ-25068 | 110,45 | 0,46 | - | - | 6,48 | 2,00 |
| Сибметин-2 | 109,05 | 0,45 | 109,05 | 2 | 9,44 | 2,13 |
| РИАТО-1 | 99,99 | 0,44 | 0,38 | 3 | 14,48 | 0,68 |
| ВК-Инвест-3 | 97,46 | 0,43 | 78,91 | 6 | 8,91 | 1,96 |
| ТГК9-1 | 97,95 | 0,43 | 0,00 | 2 | 10,13 | 1,18 |
| Система-3 | 102,00 | 0,40 | 1,61 | 2 | 8,79 | 0,51 |
| Татфондбанк-7 | 100,40 | 0,40 | 0,10 | 2 | 9,42 | 0,54 |
| РУСАЛ-7 | 93,92 | 0,39 | 3,12 | 5 | 12,55 | 1,66 |
| Татфондбанк БО-5 | 99,88 | 0,36 | 10,20 | 6 | 11,41 | 0,87 |
| МСП Банк-1 | 99,55 | 0,35 | 0,00 | 1 | 9,16 | 1,74 |
| АИЖК-16 | 95,84 | 0,34 | 5,05 | 7 | 9,39 | 5,14 |
| ТКС Банк БО-4 | 100,40 | 0,33 | 1,20 | 7 | 13,15 | 0,89 |
| ЛенЭнерго-4 | 99,30 | 0,32 | 99,20 | 4 | 8,96 | 2,63 |
| ТГК-2 БО-1 | 93,85 | 0,29 | 5,26 | 9 | 14,73 | 1,26 |
| СтрТрГаз-3 | 95,00 | 0,28 | 110,01 | 4 | 15,20 | 0,87 |

Лидеры падения

| Выпуск | Цена, % | Изм. цены, п.п. | Об. торг., млн руб. | Кол-во сделок | Эф. дох. % год. | Дюр., лет |
|---------------------------|---------|-----------------|---------------------|---------------|-----------------|-----------|
| Акрон-2 | 95,20 | -3,77 | 0,13 | 7 | 12,56 | 1,27 |
| ЛенСпецСМУ-1 | 100,01 | -1,99 | 1,08 | 5 | 16,90 | 0,29 |
| АИЖК-10 | 98,00 | -1,75 | 32,34 | 1 | 8,74 | 3,04 |
| Вымпелком-4 | 98,20 | -1,23 | 2 182,58 | 39 | 9,81 | 2,52 |
| ТрансКредитБанк-6 | 98,50 | -1,15 | 3,44 | 5 | 9,33 | 1,79 |
| АИЖК-8 | 98,88 | -1,02 | 64,64 | 24 | 9,01 | 1,03 |
| РУСАЛ-8 | 89,90 | -1,02 | 8,83 | 3 | 13,17 | 2,59 |
| ЕвразХолдинг-2 | 98,00 | -1,00 | 0,09 | 2 | 10,94 | 2,97 |
| ЕБРР-5 | 100,05 | -0,95 | 0,10 | 1 | 0,47 | 1,86 |
| Тверская Обл-7 | 96,80 | -0,92 | 0,00 | 1 | 10,02 | 2,79 |
| ТКСБанк БО-1 | 100,30 | -0,87 | 0,08 | 7 | 14,41 | 1,24 |
| КБ Ренессанс Капитал БО-3 | 96,03 | -0,84 | 10,14 | 23 | 13,94 | 1,15 |
| МТС-1 | 97,16 | -0,84 | 0,32 | 5 | 9,40 | 1,36 |
| Московская Обл-7 | 98,88 | -0,82 | 20,00 | 6 | 8,83 | 1,79 |
| Вымпелком-1 | 98,41 | -0,78 | 821,69 | 13 | 9,72 | 2,52 |
| Россельхозбанк-11 | 100,40 | -0,75 | 50,43 | 3 | 8,56 | 0,70 |
| ФСК-11 | 96,50 | -0,75 | 2,41 | 1 | 9,01 | 4,47 |
| НЛМК БО-7 | 100,90 | -0,74 | 0,08 | 2 | 8,72 | 2,27 |
| ОФЗ-26208 | 96,50 | -0,72 | - | - | 7,78 | 5,35 |
| ОФЗ-25080 | 96,98 | -0,71 | - | - | 7,59 | 4,19 |
| Банк СПБ БО-2 | 99,50 | -0,70 | 5,97 | 5 | 9,61 | 1,28 |
| ЗЕНИТ БО-7 | 99,20 | -0,70 | 50,25 | 3 | 9,89 | 1,77 |
| Русфинанс Банк-9 | 99,30 | -0,70 | 193,64 | 2 | 9,98 | 0,35 |
| РЖД-16 | 97,71 | -0,66 | 34,07 | 9 | 8,76 | 3,42 |
| ТКСБанк-2 | 106,33 | -0,64 | 1,37 | 22 | 14,44 | 1,06 |



Атлас рынка государственных и муниципальных облигаций

ОФЗ

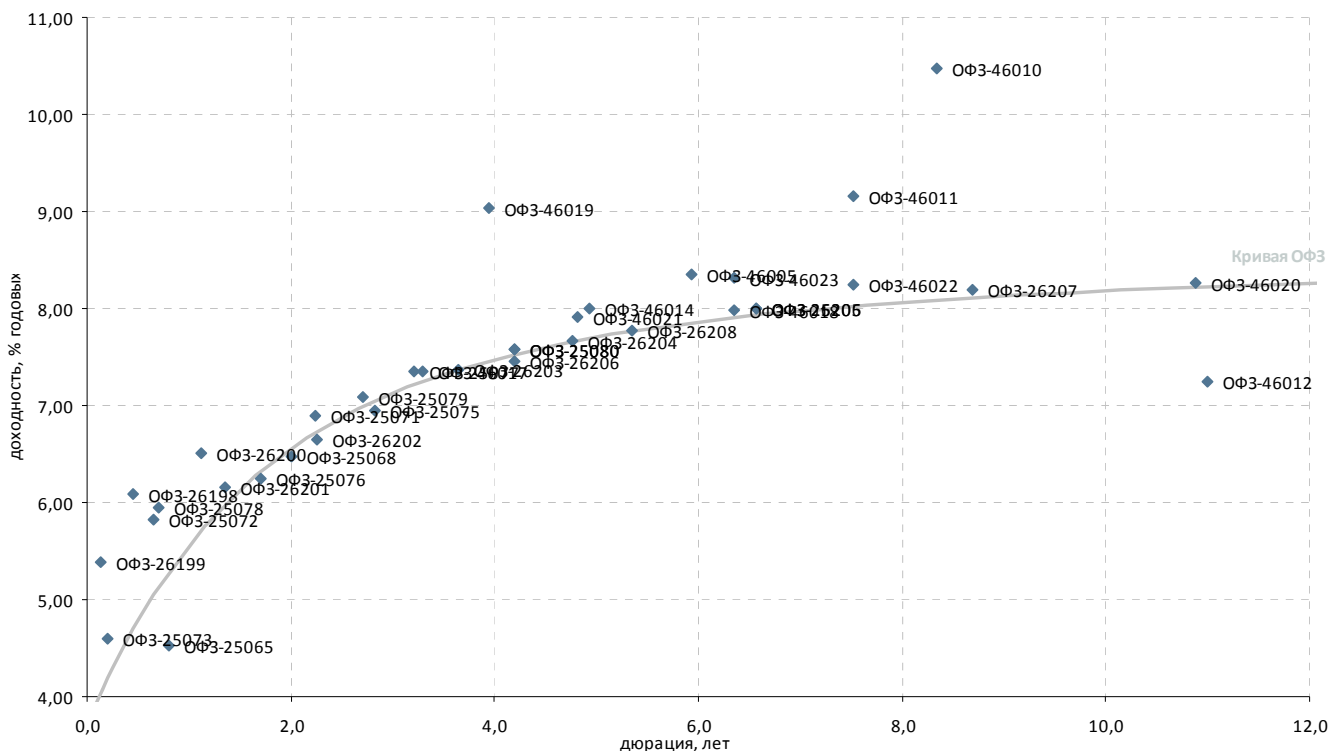

| Выпуск* | Купон, % год. | Оферта** | Погашение | Цена, % | Изм. цены, п.п. | Объем торгов, тыс. руб. | Эф. дох-ть, % год. | Дюрация, лет | Спрэд к крив. ОФЗ | Ликвидность*** |
|---------------------|---------------|----------|------------|----------|-----------------|-------------------------|--------------------|--------------|-------------------|----------------|
| Гособлигации | | | | | | | | | | |
| ОФЗ-25065 | 12,00 | - | 27.03.2013 | ▲ 104,82 | 0,10 | - | 4,53 | 0,81 | - | 60 |
| ОФЗ-25067 | 11,30 | - | 17.10.2012 | - | - | - | 3,41 | 0,40 | - | 43 |
| ОФЗ-25068 | 12,00 | - | 20.08.2014 | ▲ 110,45 | 0,46 | - | 6,48 | 2,00 | - | 78 |
| ОФЗ-25069 | 10,80 | - | 19.09.2012 | ▼ 101,40 | -0,12 | - | 2,86 | 0,33 | - | 40 |
| ОФЗ-25071 | 8,10 | - | 26.11.2014 | - | - | - | 6,90 | 2,25 | 17 | 77 |
| ОФЗ-25072 | 7,15 | - | 23.01.2013 | - | - | - | 5,83 | 0,66 | 77 | 79 |
| ОФЗ-25073 | 6,85 | - | 01.08.2012 | ▼ 100,04 | -0,08 | - | 4,59 | 0,20 | 41 | 92 |
| ОФЗ-25075 | 6,88 | - | 15.07.2015 | ▲ 98,80 | 0,07 | - | 6,94 | 2,82 | - | 85 |
| ОФЗ-25076 | 7,10 | - | 13.03.2014 | ▲ 100,36 | 0,22 | - | 6,25 | 1,71 | - | 88 |
| ОФЗ-25077 | 7,35 | - | 20.01.2016 | ▼ 98,98 | -0,22 | - | 7,35 | 3,21 | 14 | 87 |
| ОФЗ-25078 | 6,70 | - | 06.02.2013 | - 100,00 | - | - | 5,94 | 0,70 | 81 | 78 |
| ОФЗ-25079 | 7,00 | - | 03.06.2015 | - | - | - | 7,08 | 2,70 | 9 | 89 |
| ОФЗ-25080 | 7,40 | - | 19.04.2017 | ▼ 96,98 | -0,71 | - | 7,59 | 4,19 | 6 | 69 |
| ОФЗ-25080 | 7,40 | - | 19.04.2017 | - | - | - | 7,59 | 4,19 | - | - |
| ОФЗ-25206 | 7,60 | - | 14.04.2021 | - | - | - | 8,00 | 6,57 | - | - |
| ОФЗ-26197 | 6,00 | - | 05.10.2012 | - | - | - | - | - | - | - |
| ОФЗ-26198 | 6,00 | - | 02.11.2012 | - | - | - | 6,09 | 0,45 | 139 | 35 |
| ОФЗ-26199 | 6,10 | - | 11.07.2012 | ▼ 99,94 | -0,06 | - | 5,39 | 0,14 | 134 | 75 |
| ОФЗ-26200 | 6,10 | - | 17.07.2013 | ▼ 99,15 | -0,45 | - | 6,50 | 1,12 | 78 | 40 |
| ОФЗ-26201 | 6,55 | - | 16.10.2013 | - | - | - | 6,16 | 1,35 | 18 | 28 |
| ОФЗ-26202 | 11,20 | - | 17.12.2014 | - | - | - | 6,65 | 2,25 | - | 80 |
| ОФЗ-26203 | 6,90 | - | 03.08.2016 | ▼ 96,95 | -0,14 | - | 7,36 | 3,65 | - | 90 |
| ОФЗ-26204 | 7,50 | - | 15.03.2018 | ▼ 97,08 | -0,59 | - | 7,66 | 4,76 | 0 | 97 |
| ОФЗ-26205 | 7,60 | - | 14.04.2021 | ▼ 95,64 | -0,48 | - | 8,00 | 6,57 | 7 | 97 |
| ОФЗ-26206 | 7,40 | - | 14.06.2017 | ▼ 97,29 | -0,46 | - | 7,45 | 4,19 | - | 98 |
| ОФЗ-26207 | 8,15 | - | 03.02.2027 | ▼ 96,41 | -0,58 | - | 8,19 | 8,69 | 8 | 95 |
| ОФЗ-26208 | 7,50 | - | 27.02.2019 | ▼ 96,50 | -0,72 | - | 7,78 | 5,35 | 1 | 80 |
| ОФЗ-46002 | 8,00 | - | 08.08.2012 | ▲ 100,17 | 0,12 | - | 3,54 | 0,22 | - | 16 |
| ОФЗ-46005 | - | - | 09.01.2019 | - | - | - | 8,36 | 5,93 | 51 | 21 |
| ОФЗ-46010 | - | - | 17.05.2028 | - | - | - | 10,48 | 8,35 | 240 | 15 |
| ОФЗ-46011 | - | - | 20.08.2025 | - | - | - | 9,16 | 7,53 | 113 | 15 |
| ОФЗ-46012 | 3,74 | - | 05.09.2029 | - | - | - | 7,25 | 11,00 | - | 15 |
| ОФЗ-46014 | 7,00 | - | 29.08.2018 | - | - | - | 8,00 | 4,92 | 31 | 25 |
| ОФЗ-46017 | 7,00 | - | 03.08.2016 | ▼ 95,95 | -0,35 | - | 7,35 | 3,30 | 10 | 68 |
| ОФЗ-46018 | 8,00 | - | 24.11.2021 | - | - | - | 7,97 | 6,34 | 7 | 64 |
| ОФЗ-46019 | 3,01 | - | 20.03.2019 | - | - | - | 9,03 | 3,94 | 157 | 15 |
| ОФЗ-46020 | 6,90 | - | 06.02.2036 | - | - | - | 8,27 | 10,88 | 5 | 17 |
| ОФЗ-46021 | 6,00 | - | 08.08.2018 | - | - | - | 7,92 | 4,82 | 25 | 54 |
| ОФЗ-46022 | 6,50 | - | 19.07.2023 | - | - | - | 8,24 | 7,52 | 22 | 17 |
| ОФЗ-46023 | 8,16 | - | 23.07.2026 | - | - | - | 8,32 | 6,35 | 42 | 16 |
| ОФЗ-48001 | 8,50 | - | 31.10.2018 | - | - | - | 1,62 | 4,09 | - | 15 |

* - Наиболее ликвидные, ** - C-Call, P-Put, *** - рейтинг рассчитывается на основе данных за 60 торг. дн.;

Источник: ММВБ; оценка: Велес Капитал



Субфедеральные и муниципальные облигации

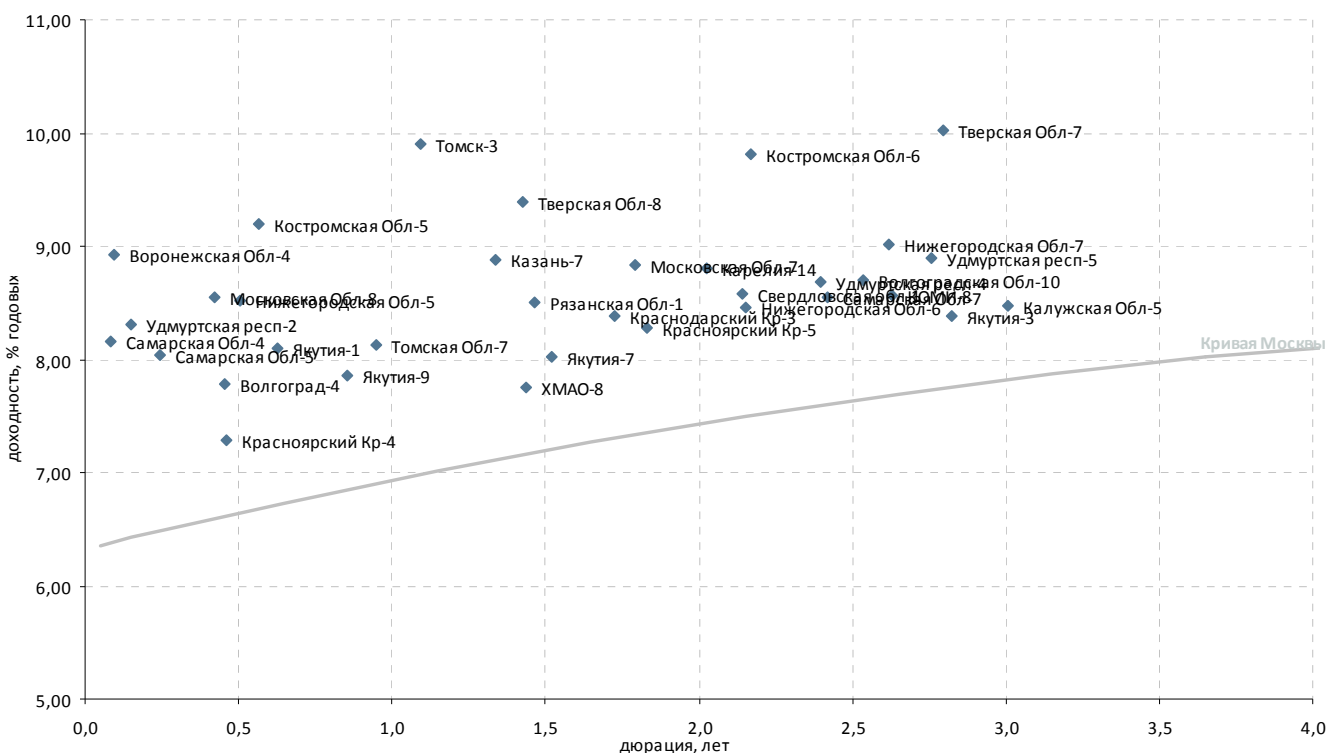

| Выпуск* | Купон, % год. | Оферта** | Погашение | Цена, % | Изм. цены, п.п. | Объем торгов, тыс. руб. | Эф. дох-ть, % год. | Дюрация, лет | Спрэд к крив. РФЗ | Ликвидность*** |
|----------------------|---------------|----------|------------|----------|-----------------|-------------------------|--------------------|--------------|-------------------|----------------|
| Регионы | | | | | | | | | | |
| Волгоград-4 | 17,50 | - | 07.11.2012 | - | - | - | 7,78 | 0,46 | 307 | 11 |
| Волгоградская Обл-10 | 7,75 | - | 04.05.2016 | - | - | - | 8,70 | 2,54 | 180 | 1 |
| Воронежская Обл-4 | 9,00 | - | 25.06.2012 | ▲ 100,01 | 0,01 | 3 091 | 8,93 | 0,10 | 498 | 12 |
| Казань-7 | 8,75 | - | 17.12.2014 | - | - | - | 8,88 | 1,34 | 291 | 10 |
| Калужская Обл-5 | 8,20 | - | 19.05.2016 | - 99,90 | - | - | 8,48 | 3,01 | 134 | 23 |
| Карелия-14 | 9,99 | - | 30.11.2016 | - 102,59 | - | - | 8,80 | 2,03 | 222 | 12 |
| КОМИ-8 | 7,00 | - | 03.12.2015 | - | - | - | 8,56 | 2,63 | 161 | 8 |
| Костромская Обл-5 | 9,00 | - | 20.12.2012 | ▲ 100,06 | 0,06 | 1 373 | 9,19 | 0,57 | 428 | 13 |
| Костромская Обл-6 | 9,50 | - | 17.11.2016 | - 100,05 | - | - | 9,82 | 2,17 | 314 | 29 |
| Краснодарский Кр-3 | 8,30 | - | 27.09.2014 | ▼ 99,79 | -0,25 | 3 293 | 8,38 | 1,73 | 204 | 24 |
| Красноярский Кр-4 | 10,39 | - | 08.11.2012 | - 101,50 | - | - | 7,29 | 0,46 | 257 | 16 |
| Красноярский Кр-5 | 9,50 | - | 29.11.2016 | - 102,00 | - | - | 8,27 | 1,83 | 185 | 36 |
| Московская Обл-7 | 8,00 | - | 16.04.2014 | ▼ 98,88 | -0,82 | 20 005 | 8,83 | 1,79 | 243 | 83 |
| Московская Обл-8 | 9,00 | - | 11.06.2013 | ▲ 100,25 | 0,04 | 36 | 8,55 | 0,42 | 391 | 24 |
| Нижегородская Обл-5 | 12,75 | - | 02.12.2012 | - | - | - | 8,51 | 0,50 | 372 | 15 |
| Нижегородская Обл-6 | 8,50 | - | 07.10.2015 | - | - | - | 8,46 | 2,16 | 179 | 12 |
| Нижегородская Обл-7 | 9,95 | - | 16.11.2016 | ▲ 102,58 | 0,22 | 109 | 9,01 | 2,62 | 207 | 74 |
| Рязанская Обл-1 | 8,55 | - | 27.11.2014 | - 100,00 | - | - | 8,50 | 1,47 | 240 | 8 |
| Самарская Обл-4 | 6,98 | - | 20.06.2012 | ▼ 99,92 | -0,09 | 669 | 8,15 | 0,08 | 424 | 18 |
| Самарская Обл-5 | 9,30 | - | 19.12.2013 | - 100,35 | - | - | 8,04 | 0,24 | 376 | 17 |
| Самарская Обл-7 | 7,49 | - | 30.11.2016 | - 98,08 | - | - | 8,55 | 2,42 | 172 | 28 |
| Свердловская обл-1 | 9,27 | - | 11.12.2016 | - 101,80 | - | - | 8,58 | 2,14 | 192 | 13 |
| Тверская Обл-7 | 8,50 | - | 15.12.2015 | ▼ 96,80 | -0,92 | 1 | 10,02 | 2,79 | 299 | 16 |
| Тверская Обл-8 | 15,00 | - | 26.12.2013 | - | - | - | 9,39 | 1,43 | 332 | 6 |
| Томск-3 | 10,63 | - | 23.06.2014 | ▼ 100,50 | -0,15 | 151 | 9,90 | 1,09 | 421 | 16 |
| Томская Обл-7 | 12,00 | - | 27.11.2013 | - | - | - | 8,13 | 0,95 | 263 | 10 |
| Удмуртская респ-2 | 8,40 | - | 15.07.2012 | ▲ 100,02 | 0,01 | 34 079 | 8,31 | 0,15 | 423 | 19 |
| Удмуртская респ-4 | 8,60 | - | 25.11.2015 | - 100,14 | - | - | 8,68 | 2,40 | 186 | 2 |
| Удмуртская респ-5 | 10,15 | - | 24.11.2016 | - 104,00 | - | - | 8,90 | 2,76 | 189 | 42 |
| ХМАО-8 | 10,80 | - | 19.12.2013 | - | - | - | 7,76 | 1,44 | 168 | 5 |
| Якутия-1 | 7,95 | - | 11.04.2013 | - 100,05 | - | - | 8,09 | 0,62 | 309 | 10 |
| Якутия-3 | 7,95 | - | 20.05.2016 | - | - | - | - | 2,81 | - | - |
| Якутия-3 | 7,95 | - | 20.05.2016 | - | - | - | 8,38 | 2,82 | 133 | 5 |
| Якутия-7 | 7,80 | - | 17.04.2014 | ▼ 100,00 | -0,10 | 270 | 8,03 | 1,52 | 187 | 14 |
| Якутия-9 | 9,75 | - | 19.09.2013 | - 101,80 | - | - | 7,85 | 0,85 | 249 | 9 |

* - Наиболее ликвидные, ** - C-Call, P-Put, *** - рейтинг рассчитывается на основе данных за 60 торг. дн.;

Источник: ММВБ; оценка: Велес Капитал



Атлас рынка корпоративных облигаций

Нефть и газ

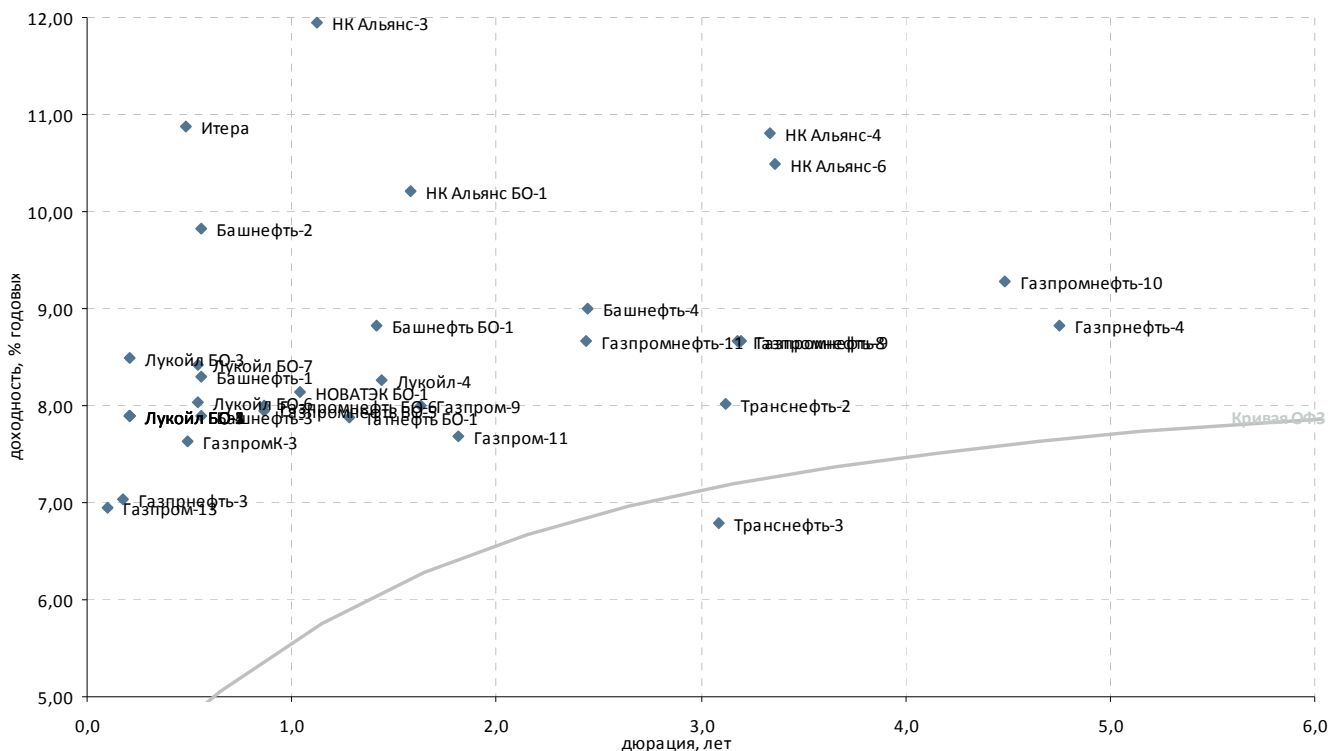

| Выпуск* | Купон, % год. | Оферта** | Погашение | Цена, % | Изм. цены, п.п. | Объем торгов, тыс. руб. | Эф. дох-ть, % год. | Дюрация, лет | Спрэд к крив. ОФЗ | Ликвидность*** |
|---------------------|---------------|------------|--------------|---------|-----------------|-------------------------|--------------------|--------------|-------------------|----------------|
| Нефть и газ | | | | | | | | | | |
| Башнефть БО-1 | 9,35 | 05.12.2013 | Р 02.12.2014 | 101,01 | -0,39 | 410 272 | 8,82 | 1,41 | 277 | 88 |
| Башнефть-1 | 12,50 | 21.12.2012 | Р 13.12.2016 | 102,44 | 0,09 | 356 | 8,29 | 0,56 | 340 | 35 |
| Башнефть-2 | 12,50 | 21.12.2012 | Р 13.12.2016 | 101,60 | - | - | 9,83 | 0,56 | 494 | 28 |
| Башнефть-3 | 12,50 | 21.12.2012 | Р 13.12.2016 | 102,66 | 0,14 | 71 862 | 7,90 | 0,56 | 301 | 41 |
| Башнефть-4 | 9,00 | 19.02.2015 | Р 04.02.2022 | 100,43 | - | - | 9,01 | 2,44 | 216 | 84 |
| Газпромнефть-3 | 14,75 | 23.07.2012 | Р 12.07.2016 | 101,30 | 0,05 | 3 127 | 7,03 | 0,17 | 291 | 52 |
| Газпромнефть-4 | 8,20 | 16.04.2018 | Р 09.04.2019 | 98,00 | -0,07 | 4 | 8,82 | 4,75 | 117 | 59 |
| Газпром-11 | 13,75 | - | 24.06.2014 | 111,80 | -0,60 | 2 824 | 7,68 | 1,81 | 127 | 28 |
| Газпром-13 | 13,12 | - | 26.06.2012 | 100,59 | 0,03 | 17 516 | 6,95 | 0,10 | 300 | 51 |
| Газпром-9 | 7,23 | - | 12.02.2014 | 99,00 | - | - | 8,00 | 1,63 | 174 | 23 |
| ГазпромК-3 | 7,50 | 15.11.2012 | Р 06.11.2014 | 100,00 | - | - | 7,64 | 0,49 | 287 | 85 |
| Газпромнефть БО-5 | 7,15 | - | 09.04.2013 | 99,45 | - | - | 7,94 | 0,87 | 256 | 52 |
| Газпромнефть БО-6 | 7,15 | - | 09.04.2013 | 99,40 | - | - | 8,00 | 0,87 | 262 | 31 |
| Газпромнефть-10 | 8,90 | 05.02.2018 | Р 26.01.2021 | 99,25 | - | - | 9,27 | 4,48 | 167 | 34 |
| Газпромнефть-11 | 8,25 | 09.02.2015 | Р 25.01.2022 | 99,40 | - | - | 8,68 | 2,44 | 183 | 82 |
| Газпромнефть-8 | 8,50 | - | 02.02.2016 | 100,00 | -0,02 | 780 | 8,67 | 3,18 | 147 | 40 |
| Газпромнефть-9 | 8,50 | 08.02.2016 | Р 26.01.2021 | 100,01 | - | - | 8,67 | 3,19 | 146 | 36 |
| Итера | 8,50 | - | 20.11.2012 | - | - | - | 10,88 | 0,48 | 612 | 8 |
| Лукойл БО-1 | 13,35 | - | 06.08.2012 | 101,12 | -0,14 | 166 848 | 7,90 | 0,21 | 369 | 27 |
| Лукойл БО-2 | 13,35 | - | 06.08.2012 | 101,12 | -0,17 | 101 120 | 7,90 | 0,21 | 369 | 18 |
| Лукойл БО-3 | 13,35 | - | 06.08.2012 | 101,00 | - | - | 8,48 | 0,21 | 427 | 18 |
| Лукойл БО-4 | 13,35 | - | 06.08.2012 | 101,12 | -0,17 | 195 162 | 7,90 | 0,21 | 369 | 25 |
| Лукойл БО-5 | 13,35 | - | 06.08.2012 | 101,12 | -0,15 | 178 980 | 7,90 | 0,21 | 369 | 23 |
| Лукойл БО-6 | 9,20 | - | 13.12.2012 | 100,70 | - | - | 8,04 | 0,54 | 318 | 28 |
| Лукойл БО-7 | 9,20 | - | 13.12.2012 | 100,50 | - | - | 8,42 | 0,54 | 356 | 15 |
| Лукойл-4 | 7,40 | - | 05.12.2013 | 99,00 | - | 15 | 8,26 | 1,44 | 219 | 36 |
| НК Альянс БО-1 | 9,25 | - | 04.02.2014 | 98,87 | - | - | 10,22 | 1,58 | 400 | 27 |
| НК Альянс-3 | 9,75 | 01.08.2013 | Р 21.07.2020 | 97,95 | - | - | 11,94 | 1,13 | 621 | 25 |
| НК Альянс-4 | 8,85 | 09.06.2016 | Р 01.06.2021 | - | - | - | 10,81 | 3,34 | 355 | 19 |
| НК Альянс-6 | 8,85 | 15.06.2016 | Р 04.06.2021 | 95,50 | - | - | 10,49 | 3,36 | 322 | 20 |
| НОВАТЭК БО-1 | 7,50 | - | 25.06.2013 | 99,50 | -0,60 | 132 071 | 8,13 | 1,04 | 251 | 43 |
| Сахатранснефтегаз-2 | 12,20 | - | 26.07.2013 | 98,05 | - | - | 14,49 | 1,10 | 880 | 17 |
| Татнефть БО-1 | 7,25 | - | 20.09.2013 | 99,39 | -0,26 | 70 067 | 7,88 | 1,28 | 197 | 17 |
| Транснефть-1 | 7,75 | 20.05.2015 | Р 13.05.2019 | - | - | - | - | 3,00 | - | 21 |
| Транснефть-2 | 9,75 | 08.10.2015 | Р 01.10.2019 | - | - | - | 8,01 | 3,12 | 83 | 15 |
| Транснефть-3 | 10,15 | 25.09.2015 | Р 18.09.2019 | - | - | - | 6,79 | 3,09 | - | 73 |

* - Наиболее ликвидные, ** - C-Call, P-Put, *** - рейтинг рассчитывается на основе данных за 60 торг. дн.;

Источник: ММВБ; оценка: Велес Капитал



Электроэнергетика

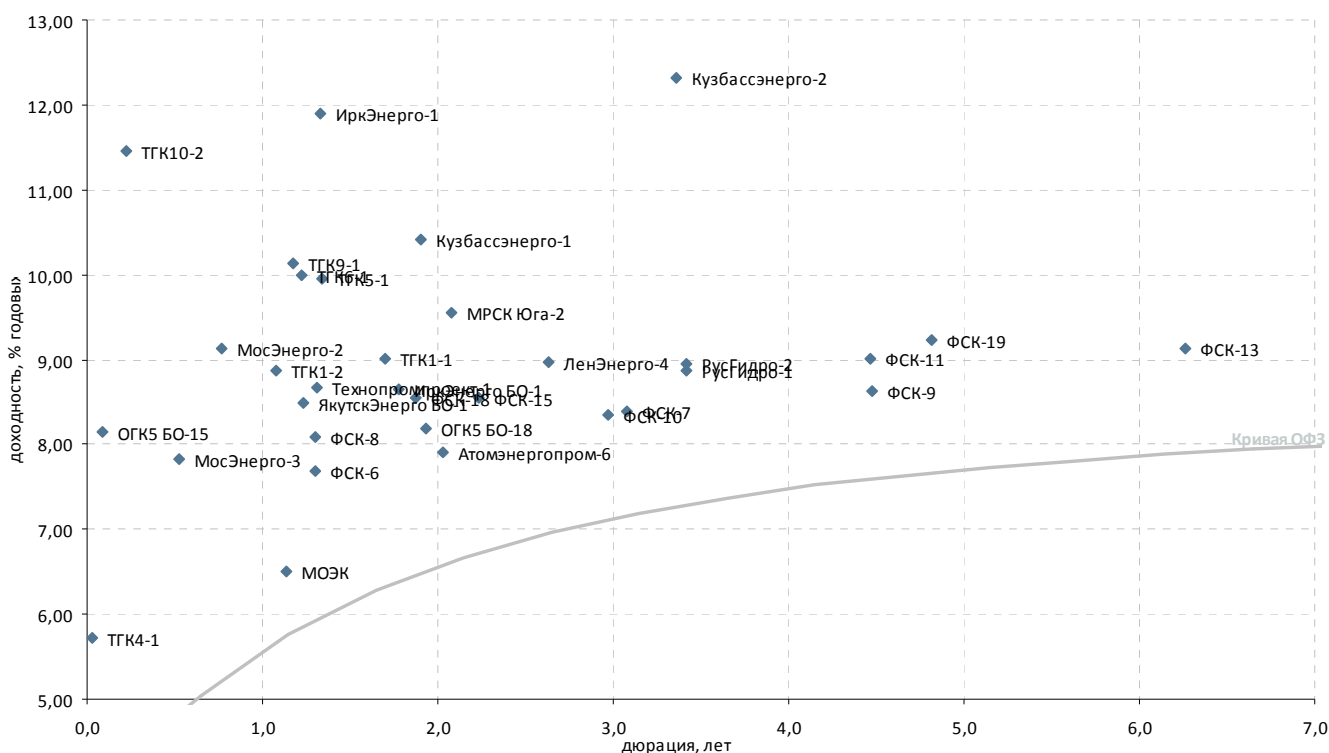

| Выпуск* | Купон, % год. | Оферта** | Погашение | Цена, % | Изм. цены, п.п. | Объем торгов, тыс. руб. | Эф. дох-ть, % год. | Дюрация, лет | Спрэд к крив. ОФЗ | Ликвидность*** |
|---|---------------|------------|--------------|---------|-----------------|-------------------------|--------------------|--------------|-------------------|----------------|
| Генерирующие компании | | | | | | | | | | |
| Атомэнергопром-6 | 7,50 | - | 15.08.2014 | - | - | - | 7,90 | 2,03 | 132 | 15 |
| Кузбассэнерго-1 | 8,05 | 26.06.2014 | Р 14.06.2021 | - | - | - | 10,41 | 1,91 | 392 | 6 |
| Кузбассэнерго-2 | 8,70 | 26.04.2016 | Р 15.04.2021 | - | 90,01 | - | 12,31 | 3,36 | 504 | 8 |
| ЛенЭнерго-4 | 8,50 | 24.04.2015 | Р 18.04.2017 | ▲ | 99,30 | 0,32 | 8,96 | 2,63 | 201 | 61 |
| МосЭнерго-2 | 1,00 | 25.02.2013 | Р 18.02.2016 | - | - | - | 9,13 | 0,76 | 390 | 35 |
| МосЭнерго-3 | 10,25 | 06.12.2012 | Р 28.11.2014 | ▼ | 101,35 | -0,25 | 7,82 | 0,52 | 299 | 28 |
| ОГК5 БО-15 | 7,50 | 21.06.2012 | Р 18.06.2013 | ▼ | 99,95 | -0,01 | 8,16 | 0,08 | 423 | 27 |
| ОГК5 БО-18 | 7,10 | - | 25.06.2014 | - | - | - | 8,18 | 1,93 | 167 | 4 |
| РусГидро-1 | 8,00 | 22.04.2016 | Р 12.04.2021 | - | 97,78 | - | 8,87 | 3,42 | 157 | 37 |
| РусГидро-2 | 8,00 | 22.04.2016 | Р 12.04.2021 | ▼ | 97,50 | -0,44 | 8,96 | 3,42 | 166 | 22 |
| ТГК10-2 | 6,50 | 09.08.2012 | Р 06.02.2013 | - | - | - | 11,45 | 0,22 | 723 | 2 |
| ТГК1-1 | 7,60 | - | 11.03.2014 | - | 98,00 | - | 9,01 | 1,70 | 269 | 10 |
| ТГК1-2 | 6,70 | 08.07.2013 | Р 01.07.2014 | ▼ | 97,90 | -0,10 | 8,87 | 1,08 | 320 | 16 |
| ТГК1-3 | 10,30 | - | 14.12.2021 | - | - | - | 0,11 | 9,11 | - | 1 |
| ТГК-2 БО-1 | 9,00 | - | 17.09.2013 | ▲ | 93,85 | 0,29 | 14,73 | 1,26 | 885 | 34 |
| ТГК4-1 | 8,00 | - | 31.05.2012 | - | - | - | 5,73 | 0,03 | 195 | 2 |
| ТГК5-1 | 8,75 | 16.10.2013 | Р 06.10.2017 | - | 98,75 | - | 9,95 | 1,34 | 397 | 18 |
| ТГК6-1 | 8,30 | 03.09.2013 | Р 24.08.2017 | - | 98,25 | - | 10,00 | 1,23 | 415 | 22 |
| ТГК9-1 | 8,10 | 15.08.2013 | Р 07.08.2017 | ▲ | 97,95 | 0,43 | 10,13 | 1,18 | 434 | 14 |
| Технопромпроект-1 | 8,50 | 03.10.2013 | Р 28.09.2016 | - | - | - | 8,67 | 1,31 | 273 | 2 |
| Вертикально-интегрированные компании | | | | | | | | | | |
| ИркЭнерго БО-1 | 7,60 | - | 08.04.2014 | - | 98,50 | - | 8,65 | 1,77 | 227 | 2 |
| ИркЭнерго-1 | 15,50 | - | 28.11.2013 | - | - | - | 11,90 | 1,33 | 594 | 2 |
| ЯкутскЭнерго БО-1 | 8,25 | - | 03.09.2013 | - | 99,90 | - | 8,49 | 1,23 | 264 | 13 |
| Сетевые компании | | | | | | | | | | |
| МРСК Юга-2 | 8,10 | - | 26.08.2014 | - | 97,50 | - | 9,56 | 2,08 | 294 | 12 |
| ФСК-10 | 7,75 | 24.09.2015 | Р 15.09.2020 | - | 98,75 | - | 8,35 | 2,97 | 123 | 36 |
| ФСК-11 | 7,99 | 24.10.2017 | Р 16.10.2020 | ▼ | 96,50 | -0,75 | 9,01 | 4,47 | 141 | 14 |
| ФСК-12 | 8,10 | 22.04.2016 | Р 19.04.2019 | - | - | - | - | - | - | - |
| ФСК-13 | 8,50 | - | 22.06.2021 | - | 97,32 | - | 9,13 | 6,27 | 124 | 47 |
| ФСК-15 | 8,75 | 28.10.2014 | Р 12.10.2023 | ▼ | 100,80 | -0,50 | 8,55 | 2,24 | 183 | 78 |
| ФСК-18 | 8,50 | 17.06.2014 | Р 27.11.2023 | ▼ | 100,24 | -0,19 | 8,54 | 1,88 | 208 | 84 |
| ФСК-19 | 7,95 | 18.07.2018 | Р 06.07.2023 | - | 95,00 | - | 9,23 | 4,82 | 156 | 77 |
| ФСК-6 | 7,15 | 26.09.2013 | Р 15.09.2020 | - | 99,50 | - | 7,68 | 1,30 | 175 | 19 |
| ФСК-7 | 7,50 | 27.10.2015 | Р 16.10.2020 | - | 97,90 | - | 8,38 | 3,07 | 122 | 25 |
| ФСК-8 | 7,15 | 26.09.2013 | Р 15.09.2020 | ▼ | 99,00 | -0,40 | 8,09 | 1,30 | 216 | 40 |
| ФСК-9 | 7,99 | 24.10.2017 | Р 16.10.2020 | - | - | - | 8,63 | 4,48 | 104 | 3 |
| Прочие электроэнергетика | | | | | | | | | | |
| МОЭК | 6,35 | - | 25.07.2013 | - | - | - | 6,50 | 1,14 | 76 | 3 |

* - Наиболее ликвидные, ** - C-Call, P-Put, *** - рейтинг рассчитывается на основе данных за 60 торг. дн.;

Источник: ММВБ; оценка: Велес Капитал



Связь

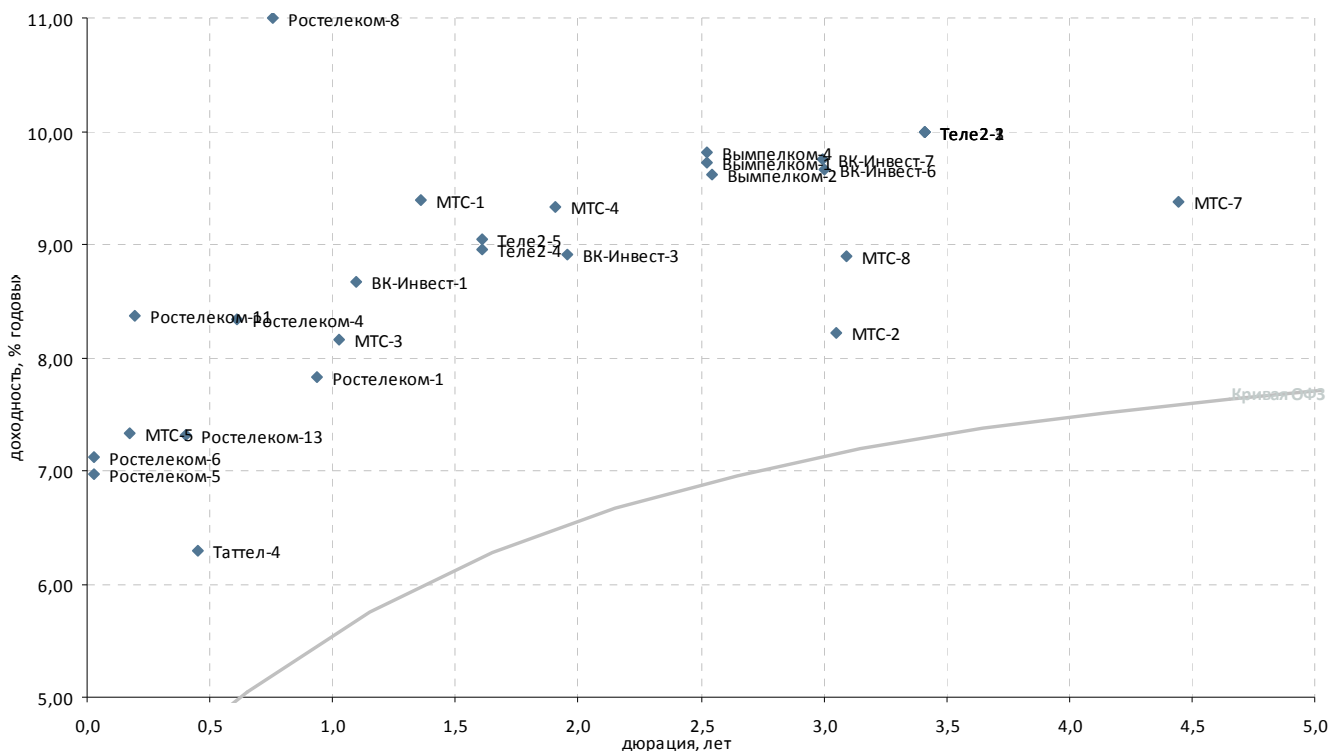

| Выпуск* | Купон, % год. | Оферта** | Погашение | Цена, % | Изм. цены, п.п. | Объем торгов, тыс. руб. | Эф. дох-ть, % год. | Дюрация, лет | Спрэд к крив. РФЗ | Ликвидность*** |
|-------------------------------------|---------------|------------|--------------|---------|-----------------|-------------------------|--------------------|--------------|-------------------|----------------|
| Традиционные операторы связи | | | | | | | | | | |
| Ростелеком-1 | 6,60 | - | 08.08.2013 | 99,00 | - | - | 7,83 | 0,93 | 235 | 0 |
| Ростелеком-10 | 8,90 | 22.05.2012 | С 21.05.2013 | - | - | - | - | 0,00 | 420 | 6 |
| Ростелеком-11 | 11,70 | 01.08.2012 | С 24.07.2019 | 100,69 | -0,19 | 7 317 | 8,36 | 0,20 | 418 | 44 |
| Ростелеком-13 | 6,50 | - | 17.10.2012 | - | - | - | 7,31 | 0,40 | 270 | 5 |
| Ростелеком-4 | 6,50 | - | 03.04.2013 | - | - | - | 8,34 | 0,61 | 336 | 6 |
| Ростелеком-5 | 7,60 | - | 30.05.2012 | - | - | - | 6,97 | 0,02 | 320 | 8 |
| Ростелеком-6 | 7,80 | - | 30.05.2012 | 100,00 | - | - | 7,13 | 0,02 | 335 | 17 |
| Ростелеком-8 | 6,65 | - | 03.09.2013 | - | - | - | 10,99 | 0,75 | 578 | 7 |
| Таттел-4 | 8,25 | - | 01.11.2012 | 100,89 | 3,57 | 6 | 6,30 | 0,45 | 160 | 6 |
| Сотовые операторы | | | | | | | | | | |
| ВК-Инвест-1 | 9,25 | - | 19.07.2013 | 100,80 | - | - | 8,67 | 1,10 | 298 | 34 |
| ВК-Инвест-3 | 7,40 | - | 08.07.2014 | 97,46 | 0,43 | 78 913 | 8,91 | 1,96 | 239 | 86 |
| ВК-Инвест-6 | 8,30 | - | 13.10.2015 | 96,75 | 0,25 | 193 303 | 9,66 | 3,00 | 253 | 43 |
| ВК-Инвест-7 | 8,30 | - | 13.10.2015 | 96,50 | - | - | 9,75 | 3,00 | 262 | 44 |
| Вымпелком-1 | 8,85 | 19.03.2015 | Р 08.03.2022 | 98,41 | -0,78 | 821 685 | 9,72 | 2,52 | 283 | 77 |
| Вымпелком-2 | 8,85 | 26.03.2015 | Р 14.03.2022 | 98,64 | 0,04 | 917 612 | 9,62 | 2,54 | 271 | 76 |
| Вымпелком-4 | 8,85 | 19.03.2015 | Р 08.03.2022 | 98,20 | -1,23 | 2 182 578 | 9,81 | 2,52 | 292 | 80 |
| МТС-1 | 7,00 | - | 17.10.2013 | 97,16 | -0,84 | 316 | 9,40 | 1,36 | 341 | 13 |
| МТС-2 | 7,75 | - | 20.10.2015 | 99,09 | 0,53 | 1 | 8,22 | 3,05 | 107 | 36 |
| МТС-3 | 8,00 | 20.06.2013 | Р 12.06.2018 | 100,00 | - | - | 8,15 | 1,02 | 255 | 30 |
| МТС-4 | 7,60 | - | 13.05.2014 | 97,00 | - | - | 9,33 | 1,91 | 284 | 58 |
| МТС-5 | 14,25 | 24.07.2012 | Р 19.07.2016 | 101,09 | -0,03 | 94 255 | 7,33 | 0,18 | 320 | 73 |
| МТС-7 | 8,70 | - | 07.11.2017 | 98,00 | -0,15 | 6 491 | 9,38 | 4,45 | 179 | 55 |
| МТС-8 | 8,15 | 12.11.2015 | Р 03.11.2020 | 98,37 | -0,03 | 885 | 8,89 | 3,09 | 173 | 65 |
| Теле2-1 | 8,40 | 22.06.2016 | Р 11.06.2021 | 95,50 | -0,48 | 800 | 9,99 | 3,41 | 270 | 28 |
| Теле2-2 | 8,40 | 22.06.2016 | Р 11.06.2021 | 95,50 | -0,33 | 13 622 | 9,99 | 3,41 | 270 | 22 |
| Теле2-3 | 8,40 | 22.06.2016 | Р 11.06.2021 | 95,50 | -0,22 | 191 | 9,99 | 3,41 | 270 | 31 |
| Теле2-4 | 8,90 | 13.02.2014 | Р 31.01.2022 | 100,20 | - | - | 8,95 | 1,61 | 271 | 66 |
| Теле2-5 | 8,90 | 13.02.2014 | Р 31.01.2022 | 100,05 | -0,15 | 40 152 | 9,05 | 1,61 | 281 | 78 |
| Теле2-7 | 9,10 | 14.04.2015 | 05.04.2022 | - | - | - | - | - | - | - |

* - Наиболее ликвидные, ** - C-Call, P-Put, *** - рейтинг рассчитывается на основе данных за 60 торг. дн.;

Источник: ММВБ; оценка: Велес Капитал



Транспорт

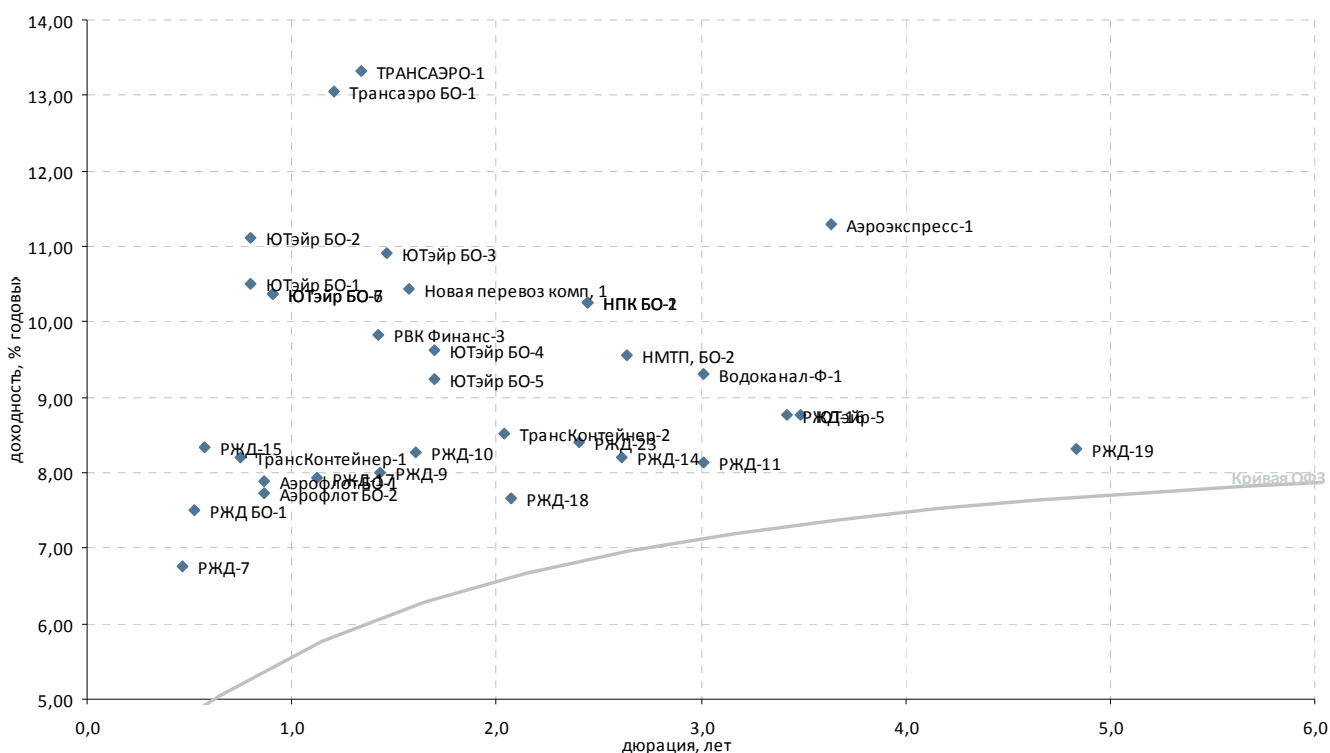

| Выпуск* | Купон, % год. | Оферта** | Погашение | Цена, % | Изм. цены, п.п. | Объем торгов, тыс. руб. | Эф. дох-ть, % год. | Дюрация, лет | Спрэд к крив. РФЗ | Ликвидность*** |
|--|---------------|------------|--------------|----------|-----------------|-------------------------|--------------------|--------------|-------------------|----------------|
| Авиакомпании | | | | | | | | | | |
| Аэрофлот БО-1 | 7,75 | - | 08.04.2013 | - 100,00 | - | 79 153 | 7,88 | 0,86 | 250 | 39 |
| Аэрофлот БО-2 | 7,75 | - | 08.04.2013 | - | - | - | 7,72 | 0,86 | 234 | 14 |
| ТРАНСАЭРО-1 | 12,50 | - | 23.10.2013 | ▼ 99,46 | -0,03 | 1 504 | 13,33 | 1,34 | 736 | 37 |
| ЮТэйр БО-1 | 12,50 | - | 26.03.2013 | - | - | - | 10,51 | 0,80 | 522 | 3 |
| ЮТэйр БО-2 | 12,50 | - | 26.03.2013 | - 101,45 | - | - | 11,11 | 0,80 | 582 | 3 |
| ЮТэйр БО-3 | 9,45 | - | 19.12.2013 | - 98,51 | - | - | 10,90 | 1,46 | 480 | 23 |
| ЮТэйр БО-4 | 9,00 | - | 26.03.2014 | ▲ 99,50 | 1,98 | 18 | 9,62 | 1,70 | 330 | 24 |
| ЮТэйр БО-5 | 9,00 | - | 26.03.2014 | - | - | - | 9,24 | 1,70 | 292 | 16 |
| ЮТэйр-5 | 9,50 | - | 21.07.2016 | - | - | - | 8,77 | 3,48 | 145 | 47 |
| Остальные транспортные компании | | | | | | | | | | |
| Аэроэкспресс-1 | 11,00 | - | 13.01.2017 | - 99,98 | - | 2 000 | 11,30 | 3,63 | 393 | 6 |
| Водоканал-Ф-1 | 8,80 | - | 09.12.2015 | - 99,10 | - | - | 9,31 | 3,01 | 217 | 7 |
| МособгазФин-2 | 9,25 | - | 24.06.2012 | ▼ 99,50 | -0,11 | 144 | 15,10 | 0,09 | 1 115 | 22 |
| МосТрАвт | 11,80 | - | 18.12.2012 | - | - | - | 31,98 | 0,55 | 2 711 | 1 |
| НМТП, БО-2 | 9,00 | - | 29.04.2015 | ▼ 99,14 | -0,16 | 323 029 | 9,56 | 2,63 | 260 | 69 |
| Новая перевоз комп, 1 | 9,25 | - | 10.07.2015 | - 98,75 | - | - | 10,44 | 1,57 | 423 | 20 |
| НПК БО-1 | 10,00 | - | 03.03.2015 | ▲ 99,98 | 0,12 | 145 374 | 10,25 | 2,45 | 339 | 82 |
| НПК БО-2 | 10,00 | - | 03.03.2015 | ▼ 99,98 | -0,30 | 264 818 | 10,25 | 2,45 | 339 | 76 |
| РВК Финанс-3 | 9,00 | 14.11.2013 | P 09.11.2015 | - 99,20 | - | - | 9,82 | 1,42 | 376 | 18 |
| РейлТрансАвто-1 | 17,50 | - | 04.12.2013 | - | - | - | - | - | - | - |
| РЖД БО-1 | 9,40 | - | 05.12.2012 | ▼ 101,05 | -0,10 | 2 031 | 7,51 | 0,52 | 269 | 33 |
| РЖД-10 | 15,00 | - | 06.03.2014 | ▼ 111,26 | -0,35 | 36 649 | 8,26 | 1,61 | 203 | 58 |
| РЖД-11 | 7,80 | - | 18.11.2015 | - 99,48 | - | - | 8,13 | 3,01 | 100 | 69 |
| РЖД-12 | 0,10 | 26.05.2012 | P 16.05.2019 | - | - | - | 25,94 | 0,01 | 2 219 | 20 |
| РЖД-13 | 0,10 | 10.09.2012 | P 06.03.2014 | - 99,72 | - | - | 1,02 | 0,31 | - | 16 |
| РЖД-14 | 7,85 | - | 07.04.2015 | - 99,50 | - | - | 8,20 | 2,61 | 126 | 81 |
| РЖД-15 | 10,38 | 26.12.2012 | P 20.06.2016 | - 101,25 | - | 188 | 8,34 | 0,58 | 342 | 48 |
| РЖД-16 | 7,90 | 08.06.2016 | P 05.06.2017 | ▼ 97,71 | -0,66 | 34 071 | 8,76 | 3,42 | 147 | 50 |
| РЖД-17 | 10,62 | 24.07.2013 | P 16.07.2018 | - 102,92 | - | 139 045 | 7,93 | 1,13 | 220 | 25 |
| РЖД-18 | 10,82 | 23.07.2014 | P 15.07.2019 | - 105,40 | - | 367 143 | 7,67 | 2,07 | 105 | 34 |
| РЖД-19 | 8,15 | 18.07.2018 | P 08.07.2024 | - | - | - | 8,31 | 4,84 | 64 | 13 |
| РЖД-23 | 9,00 | 05.02.2015 | P 16.01.2025 | ▼ 101,80 | -0,29 | 11 103 | 8,41 | 2,41 | 158 | 30 |
| РЖД-7 | 7,55 | - | 07.11.2012 | - 100,40 | - | - | 6,77 | 0,47 | 204 | 19 |
| РЖД-9 | 6,90 | - | 13.11.2013 | ▼ 98,70 | -0,34 | 6 909 | 8,00 | 1,43 | 193 | 24 |
| Трансаэро БО-1 | 12,50 | 05.09.2013 | P 03.03.2015 | ▲ 99,77 | 0,27 | 5 397 | 13,06 | 1,21 | 724 | 40 |
| Трансконтейнер-1 | 9,50 | - | 26.02.2013 | - 101,05 | - | - | 8,20 | 0,75 | 299 | 13 |
| Трансконтейнер-2 | 8,80 | - | 04.06.2015 | - 100,90 | - | - | 8,53 | 2,04 | 194 | 9 |
| ЮТэйр БО-6 | 10,00 | 30.04.2013 | P 22.04.2015 | - 100,00 | - | - | 10,38 | 0,91 | 494 | 46 |
| ЮТэйр БО-7 | 10,00 | 30.04.2013 | P 22.04.2015 | - 100,00 | - | - | 10,38 | 0,91 | 494 | 57 |

* - Наиболее ликвидные, ** - C-Call, P-Put, *** - рейтинг рассчитывается на основе данных за 60 торг. дн.;

Источник: ММВБ; оценка: Велес Капитал



Торговля

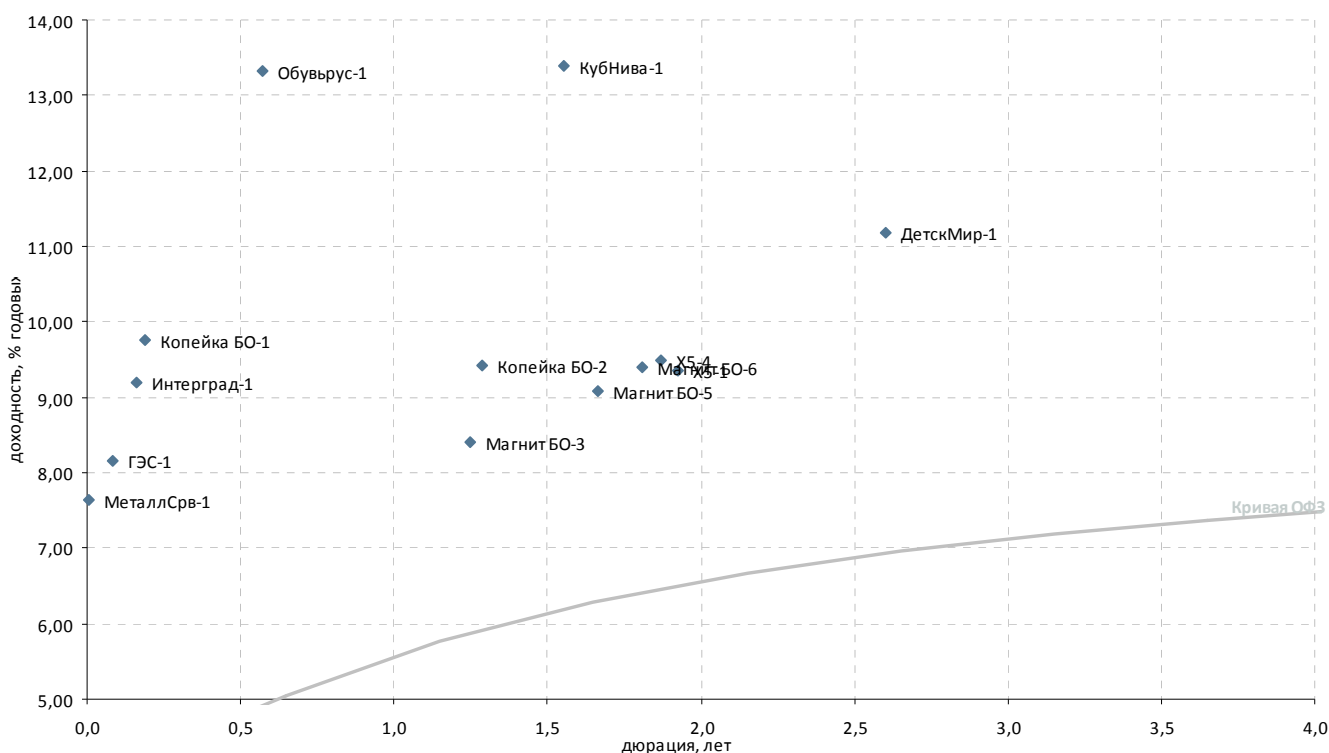

| Выпуск* | Купон, % год. | Оферта** | Погашение | Цена, % | Изм. цены, п.п. | Объем торгов, тыс. руб. | Эф. дох-ть, % год. | Дюрация, лет | Спрэд к крив. ОФЗ | Ликвидность*** |
|----------------------------------|---------------|------------|--------------|----------|-----------------|-------------------------|--------------------|--------------|-------------------|----------------|
| Розничные сети | | | | | | | | | | |
| X5-1 | 7,95 | - | 01.07.2014 | - | - | - | 9,35 | 1,93 | 284 | 7 |
| X5-4 | 7,75 | 09.06.2014 | P 02.06.2016 | - | 97,20 | - | 9,49 | 1,87 | 303 | 28 |
| Виктория-Финанс БО-1 | 8,00 | - | 12.02.2013 | - | - | - | - | - | - | - |
| Копейка БО-1 | 9,50 | 30.07.2012 | P 23.07.2013 | ▲ 100,01 | 0,01 | 73 101 | 9,76 | 0,19 | 559 | 24 |
| Копейка БО-2 | 9,00 | - | 01.10.2013 | - | 99,86 | - | 9,42 | 1,28 | 351 | 15 |
| Магнит БО-1 | 8,25 | - | 09.09.2013 | ▼ 99,76 | -0,24 | 10 | 8,61 | 1,25 | 274 | 5 |
| Магнит БО-2 | 8,25 | - | 09.09.2013 | ▼ 100,00 | -0,11 | 368 | 8,40 | 1,25 | 254 | 10 |
| Магнит БО-3 | 8,25 | - | 09.09.2013 | - | 100,00 | - | 8,40 | 1,25 | 254 | 11 |
| Магнит БО-4 | 8,25 | - | 09.09.2013 | ▼ 99,52 | -0,48 | 17 964 | 8,82 | 1,25 | 295 | 19 |
| Магнит БО-5 | 8,00 | - | 28.02.2014 | ▼ 98,55 | -0,30 | 4 077 | 9,09 | 1,66 | 280 | 34 |
| Магнит БО-6 | 7,75 | - | 22.04.2014 | - | 97,51 | - | 9,40 | 1,81 | 299 | 30 |
| Матрица-3 | - | - | 22.11.2012 | - | - | - | - | - | - | - |
| Обувьрус-1 | 12,25 | 27.12.2012 | P 25.06.2014 | - | 99,60 | - | 13,32 | 0,57 | 840 | 7 |
| ТД Спартак-Казань-3 | 14,00 | 14.11.2012 | P 08.05.2014 | - | 100,00 | - | 14,48 | 0,48 | 972 | 3 |
| Югинвестрегион-1 | 8,90 | 23.04.2013 | 21.04.2015 | - | - | - | - | - | - | - |
| Торговля топливом и газом | | | | | | | | | | |
| ГЭС-1 | 8,00 | - | 20.06.2012 | - | - | - | 8,15 | 0,08 | 423 | 9 |
| Торговля металлом | | | | | | | | | | |
| ДиПОС-1 | 6,00 | - | 19.06.2012 | - | - | - | 120,61 | 0,08 | 11 670 | - |
| МеталлСрв-1 | 9,00 | - | 23.05.2012 | - | 99,95 | - | 7,64 | 0,01 | 391 | 8 |
| Прочие торговые компании | | | | | | | | | | |
| АптЗ6.6-2 | 18,00 | - | 05.06.2012 | ▼ 99,89 | -0,06 | 1 160 | 21,68 | 0,04 | 1 787 | 35 |
| ДетскМир-1 | 8,50 | - | 26.05.2015 | - | 94,00 | - | 11,18 | 2,60 | 425 | 12 |
| Интерград-1 | 9,10 | 19.07.2012 | P 09.07.2014 | - | 100,00 | - | 9,20 | 0,16 | 510 | 17 |
| КубНива-1 | 15,50 | - | 20.02.2014 | - | 103,81 | - | 13,38 | 1,55 | 720 | 5 |

* - Наиболее ликвидные, ** - C-Call, P-Put, *** - рейтинг рассчитывается на основе данных за 60 торг. дн.;

Источник: ММВБ; оценка: Велес Капитал



Машиностроение

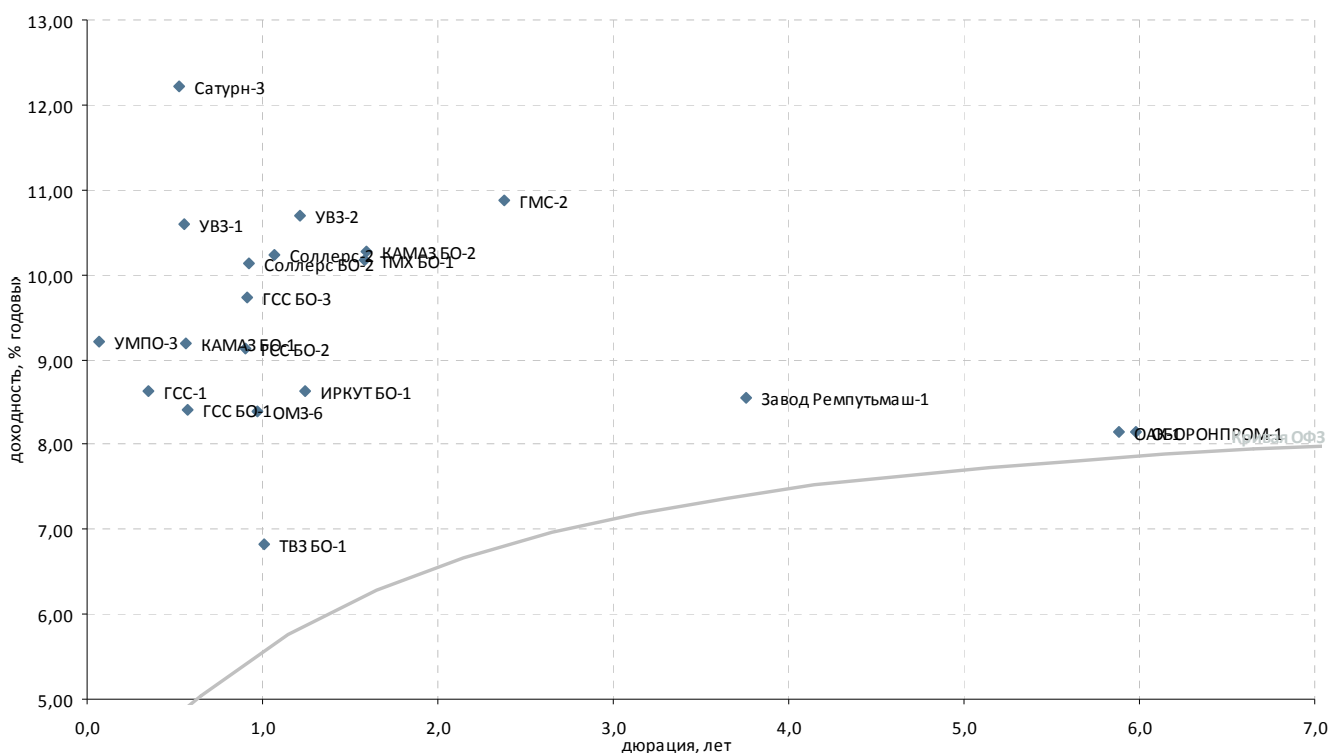

| Выпуск* | Купон, % год. | Оферта** | Погашение | Цена, % | Изм. цены, п.п. | Объем торгов, тыс. руб. | Эф. дох-ть, % год. | Дюрация, лет | Спрэд к крив. ОФЗ | Ликвидность*** | |
|--|---------------|------------|--------------|---------|-----------------|-------------------------|--------------------|--------------|-------------------|----------------|----|
| Автомобилестроение | | | | | | | | | | | |
| АвтоВАЗ-4 | 0,10 | 24.05.2012 | P 20.05.2014 | - | - | - | 132 923,88 | 0,01 | 13 292 015 | 2 | |
| КАМАЗ БО-1 | 9,00 | 19.12.2012 | P 16.12.2013 | - | - | - | 9,18 | 0,56 | 429 | 7 | |
| КАМАЗ БО-2 | 8,60 | - | 04.02.2014 | - | 97,79 | - | 10,27 | 1,59 | 405 | 10 | |
| Соллерс БО-2 | 9,25 | - | 01.05.2013 | - | 99,42 | 2 808 | 10,14 | 0,92 | 468 | 41 | |
| Соллерс-2 | 12,50 | - | 17.07.2013 | ▲ | 102,66 | 0,20 | 10,23 | 1,07 | 457 | 26 | |
| Транспортное машиностроение | | | | | | | | | | | |
| Завод Ремпутьмаш-1 | 8,50 | - | 20.10.2016 | - | - | - | 8,55 | 3,76 | 114 | 0 | |
| ТВЗ БО-1 | 6,50 | - | 12.06.2013 | - | - | - | 6,83 | 1,01 | 124 | - | |
| ТМХ БО-1 | 6,50 | - | 23.01.2014 | - | - | - | 10,18 | 1,58 | 396 | 46 | |
| Тяжелое машиностроение | | | | | | | | | | | |
| ГМС-2 | 10,75 | - | 13.02.2015 | ▼ | 100,32 | -0,59 | 1 455 | 10,88 | 2,38 | 407 | 75 |
| Самолетостроение | | | | | | | | | | | |
| ГСС БО-1 | 8,25 | 25.12.2012 | P 20.12.2013 | - | - | - | 8,40 | 0,58 | 348 | 1 | |
| ГСС БО-2 | 9,00 | 25.04.2013 | P 22.04.2014 | - | - | - | 9,13 | 0,91 | 369 | 22 | |
| ГСС БО-3 | 8,25 | 25.04.2013 | P 22.04.2014 | - | 98,90 | - | 9,73 | 0,91 | 429 | 13 | |
| ГСС-1 | 7,00 | 25.09.2012 | P 26.03.2017 | - | 99,50 | - | 8,62 | 0,35 | 413 | 10 | |
| ИРКУТ БО-1 | 9,25 | - | 10.09.2013 | - | 100,95 | - | 8,63 | 1,24 | 276 | 36 | |
| ОАК-1 | 8,00 | - | 17.03.2020 | - | - | - | 8,16 | 5,88 | 31 | 15 | |
| Тяжелое машиностроение | | | | | | | | | | | |
| ОМЗ-6 | 8,25 | - | 31.05.2013 | - | 100,02 | - | 2 000 | 8,39 | 0,97 | 287 | 5 |
| УВЗ-1 | 9,25 | 18.12.2012 | P 07.12.2017 | - | 99,40 | - | 10,59 | 0,55 | 570 | 13 | |
| УВЗ-2 | 8,95 | 30.08.2013 | P 20.02.2018 | - | 98,25 | - | 10,70 | 1,21 | 487 | 14 | |
| УОМЗ-4 | 10,50 | 22.10.2013 | 21.04.2015 | - | - | - | - | - | - | - | |
| Авиадвигателестроение и производство газотурбинных систем | | | | | | | | | | | |
| Сатурн-3 | 8,00 | 07.12.2012 | P 06.06.2014 | - | - | - | 12,21 | 0,53 | 737 | 1 | |
| СатурнНПО-3 | 8,00 | 05.12.2012 | 06.06.2014 | - | - | - | 0,54 | - | - | - | |
| УМПО-3 | 10,00 | - | 14.06.2012 | - | 100,05 | - | 9,21 | 0,07 | 533 | 18 | |
| ВПК и ракетно-космическое машиностроение | | | | | | | | | | | |
| ОБОРОНПРОМ-1 | 8,00 | - | 24.04.2020 | - | - | - | 8,16 | 5,98 | 30 | 12 | |
| Протон-1 | 9,00 | - | 12.06.2012 | - | - | - | 97 559,51 | 0,06 | 9 755 565 | - | |

* - Наиболее ликвидные, ** - C-Call, P-Put, *** - рейтинг рассчитывается на основе данных за 60 торг. дн.;

Источник: ММВБ; оценка: Велес Капитал



Металлургия

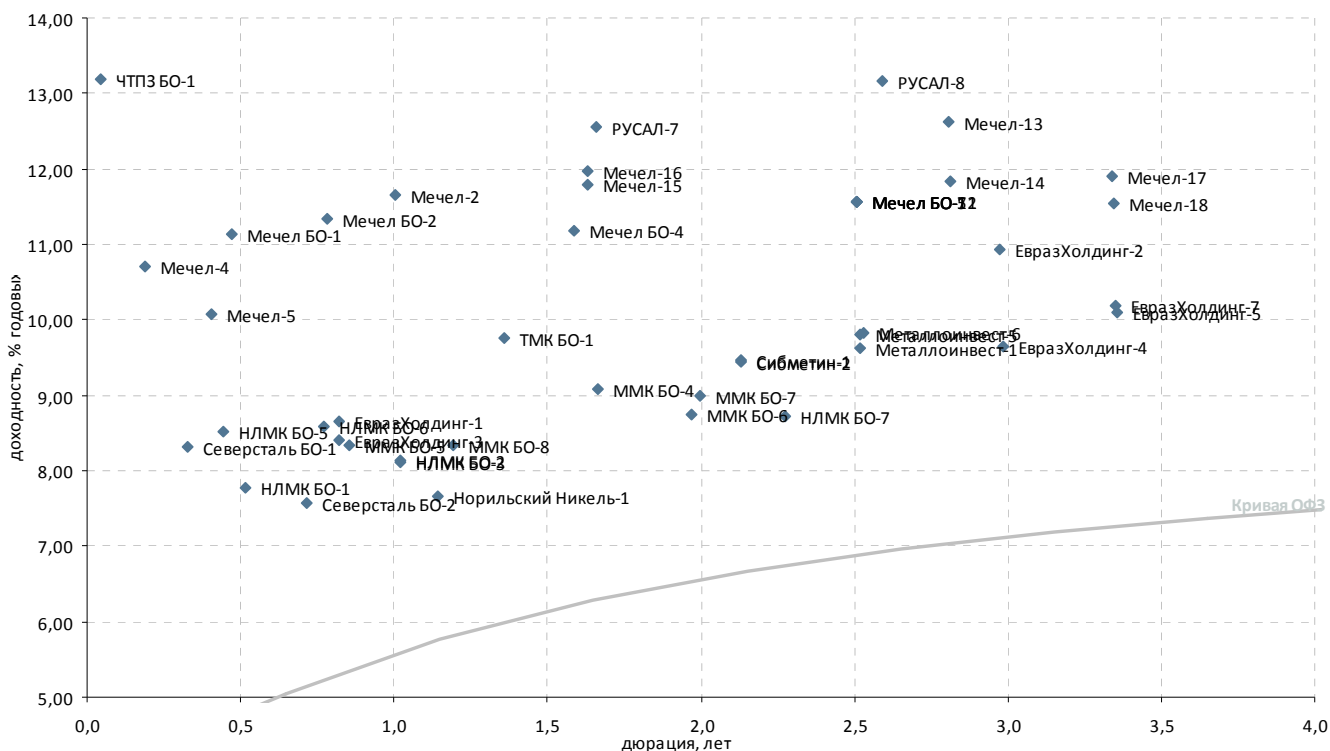

| Выпуск* | Купон, % год. | Оферта** | Погашение | Цена, % | Изм. цены, п.п. | Объем торгов, тыс. руб. | Эф. дох-ть, % год. | Дюрация, лет | Спрэд к крив. ОФЗ | Ликвидность*** |
|----------------------------|---------------|------------|--------------|----------|-----------------|-------------------------|--------------------|--------------|-------------------|----------------|
| Черная металлургия | | | | | | | | | | |
| ЕвразХолдинг-1 | 9,25 | 26.03.2013 | P 13.03.2020 | ▲ 100,60 | 0,15 | 40 240 | 8,66 | 0,82 | 334 | 53 |
| ЕвразХолдинг-2 | 9,95 | 28.10.2015 | P 19.10.2020 | ▼ 98,00 | -1,00 | 91 | 10,94 | 2,97 | 382 | 38 |
| ЕвразХолдинг-3 | 9,25 | 26.03.2013 | P 13.03.2020 | - 100,80 | - | - | 8,40 | 0,82 | 308 | 37 |
| ЕвразХолдинг-4 | 9,95 | 28.10.2015 | P 19.10.2020 | - 99,00 | - | 49 500 | 9,65 | 2,98 | 253 | 22 |
| ЕвразХолдинг-5 | 8,40 | 03.06.2016 | P 27.05.2021 | - 95,25 | - | - | 10,09 | 3,36 | 282 | 25 |
| ЕвразХолдинг-7 | 8,40 | 01.06.2016 | P 25.05.2021 | ▼ 95,00 | -0,20 | 6 698 | 10,18 | 3,35 | 291 | 44 |
| Металлоинвест-1 | 9,00 | 19.03.2015 | P 07.03.2022 | ▲ 99,00 | 0,13 | 1 | 9,62 | 2,52 | 273 | 76 |
| Металлоинвест-5 | 9,00 | 19.03.2015 | P 07.03.2022 | ▼ 98,60 | -0,35 | 309 712 | 9,80 | 2,52 | 291 | 80 |
| Металлоинвест-6 | 9,00 | 24.03.2015 | P 10.03.2022 | ▼ 98,52 | -0,63 | 313 948 | 9,83 | 2,53 | 293 | 80 |
| Мечел БО-1 | 8,10 | - | 09.11.2012 | ▼ 98,77 | -0,21 | 227 219 | 11,13 | 0,47 | 639 | 21 |
| Мечел БО-11 | 11,25 | - | 07.04.2015 | - 100,00 | - | 3 000 000 | 11,56 | 2,51 | 467 | 48 |
| Мечел БО-12 | 11,25 | - | 07.04.2015 | - 100,00 | - | 3 000 000 | 11,56 | 2,51 | 467 | 48 |
| Мечел БО-2 | 9,75 | - | 12.03.2013 | ▲ 99,00 | 0,01 | 1 188 | 11,34 | 0,78 | 608 | 19 |
| Мечел БО-4 | 10,25 | 11.02.2014 | P 10.02.2015 | - 99,00 | - | - | 11,17 | 1,59 | 496 | 73 |
| Мечел БО-5 | 11,25 | - | 07.04.2015 | - 100,00 | - | 5 000 000 | 11,56 | 2,51 | 467 | 52 |
| Мечел БО-7 | 11,25 | - | 07.04.2015 | - 100,00 | - | 2 000 000 | 11,56 | 2,51 | 467 | 32 |
| Мечел-13 | 10,00 | 03.09.2015 | P 25.08.2020 | - 94,00 | - | - | 12,63 | 2,81 | 559 | 21 |
| Мечел-14 | 10,00 | 03.09.2015 | P 25.08.2020 | ▼ 95,95 | -0,05 | 140 | 11,83 | 2,81 | 479 | 22 |
| Мечел-15 | 8,25 | 20.02.2014 | P 09.02.2021 | - 95,01 | - | 2 | 11,78 | 1,63 | 552 | 27 |
| Мечел-16 | 8,25 | 20.02.2014 | P 09.02.2021 | ▼ 94,75 | -0,25 | 474 | 11,97 | 1,63 | 571 | 22 |
| Мечел-17 | 8,40 | 06.06.2016 | P 27.05.2021 | ▼ 90,00 | -0,02 | 22 | 11,89 | 3,34 | 463 | 34 |
| Мечел-18 | 8,40 | 06.06.2016 | P 27.05.2021 | - 91,00 | - | - | 11,54 | 3,34 | 427 | 25 |
| Мечел-2 | 7,40 | - | 12.06.2013 | ▲ 96,16 | 0,16 | 425 | 11,66 | 1,01 | 608 | 19 |
| Мечел-4 | 19,00 | 30.07.2012 | P 21.07.2016 | ▼ 101,62 | -0,11 | 71 | 10,72 | 0,19 | 655 | 50 |
| Мечел-5 | 12,50 | 18.10.2012 | P 09.10.2018 | ▼ 101,10 | -0,10 | 35 634 | 10,08 | 0,40 | 547 | 28 |
| ММК БО-4 | 7,65 | - | 27.02.2014 | - 98,00 | - | - | 9,08 | 1,66 | 279 | 16 |
| ММК БО-5 | 7,65 | - | 04.04.2013 | ▼ 99,55 | -0,29 | 46 092 | 8,35 | 0,85 | 298 | 41 |
| ММК БО-6 | 7,20 | - | 10.07.2014 | - 97,37 | - | 48 686 | 8,75 | 1,97 | 221 | 22 |
| ММК БО-7 | 7,25 | - | 22.07.2014 | - 97,00 | - | - | 8,98 | 2,00 | 242 | 22 |
| ММК БО-8 | 8,19 | 21.08.2013 | P 12.02.2015 | - 100,00 | - | 100 000 | 8,34 | 1,19 | 254 | 22 |
| НЛМК БО-1 | 9,75 | - | 04.12.2012 | - 101,10 | - | - | 7,76 | 0,52 | 294 | 29 |
| НЛМК БО-2 | 8,75 | 21.06.2013 | P 17.12.2014 | - 100,77 | - | - | 8,14 | 1,02 | 255 | 21 |
| НЛМК БО-3 | 8,75 | 21.06.2013 | P 17.12.2014 | - 100,80 | - | - | 8,11 | 1,02 | 252 | 30 |
| НЛМК БО-5 | 10,75 | - | 30.10.2012 | - 101,02 | - | - | 8,51 | 0,44 | 382 | 31 |
| НЛМК БО-6 | 7,75 | - | 05.03.2013 | ▼ 99,49 | -0,31 | 6 008 | 8,58 | 0,77 | 334 | 24 |
| НЛМК БО-7 | 8,95 | - | 11.11.2014 | ▼ 100,90 | -0,74 | 85 | 8,72 | 2,27 | 197 | 67 |
| Северсталь БО-1 | 7,50 | - | 18.09.2012 | ▲ 99,78 | 0,10 | 1 979 | 8,31 | 0,33 | 385 | 67 |
| Северсталь БО-2 | 9,75 | - | 15.02.2013 | - 101,62 | - | - | 7,57 | 0,72 | 241 | 40 |
| Сибметин-1 | 13,50 | 20.10.2014 | P 10.10.2019 | ▲ 108,98 | 0,13 | 110 500 | 9,47 | 2,13 | 282 | 55 |
| Сибметин-2 | 13,50 | 20.10.2014 | P 10.10.2019 | ▲ 109,05 | 0,45 | 109 050 | 9,44 | 2,13 | 279 | 52 |
| Производители труб | | | | | | | | | | |
| ТМК БО-1 | 8,85 | - | 22.10.2013 | ▼ 99,11 | -0,24 | 1 115 | 9,75 | 1,36 | 376 | 18 |
| ЧТПЗ БО-1 | 12,50 | 07.06.2012 | P 04.12.2012 | ▲ 99,97 | 0,05 | 848 | 13,18 | 0,05 | 935 | 21 |
| Цветная металлургия | | | | | | | | | | |
| Норильский Никель-1 | 7,00 | - | 30.07.2013 | ▼ 99,40 | -0,01 | 24 959 | 7,66 | 1,14 | 192 | 32 |
| РУСАЛ-7 | 8,30 | 03.03.2014 | P 22.02.2018 | ▲ 93,92 | 0,39 | 3 118 | 12,55 | 1,66 | 626 | 77 |
| РУСАЛ-8 | 8,50 | 15.04.2015 | P 05.04.2021 | ▼ 89,90 | -1,02 | 8 834 | 13,17 | 2,59 | 624 | 49 |

* - Наиболее ликвидные, ** - C- Call, P-Put, *** - рейтинг рассчитывается на основе данных за 60 торг. дн.;

Источник: ММВБ; оценка: Велес Капитал



Горнодобывающая промышленность

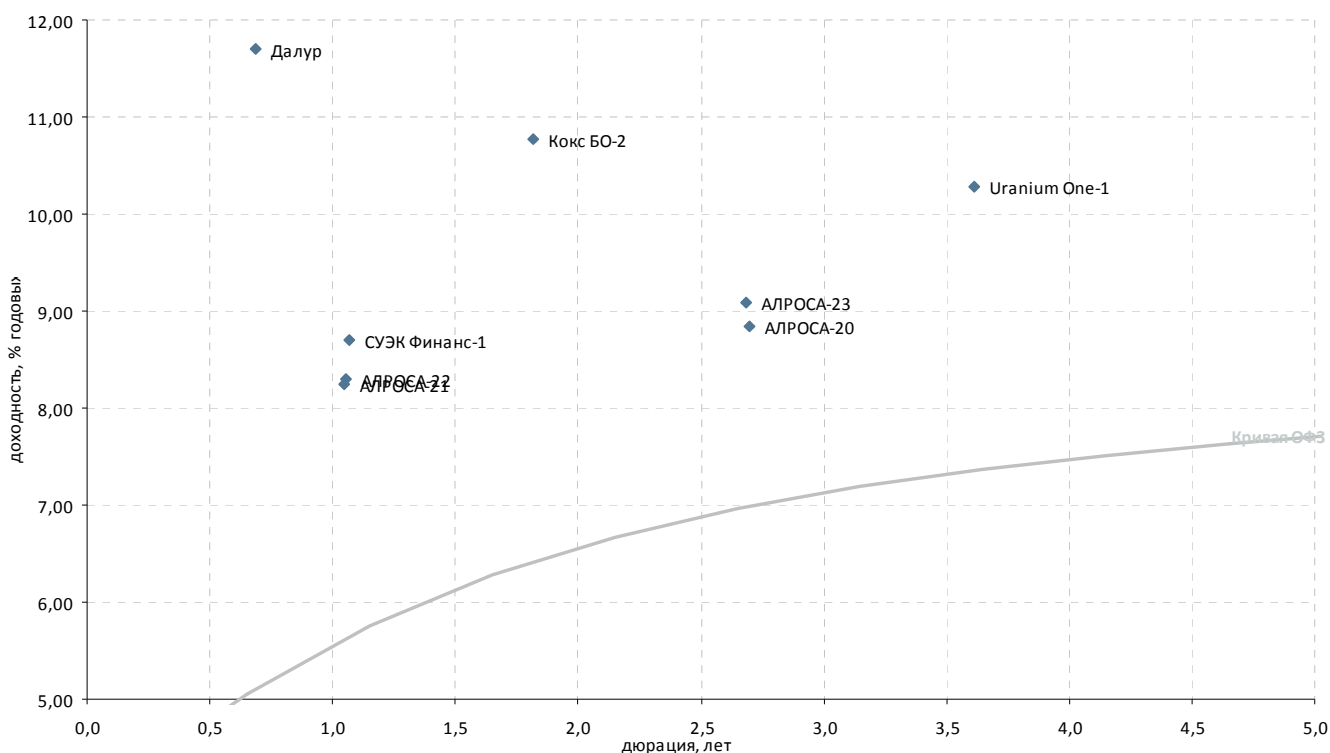

| Выпуск* | Купон, % год. | Оферта** | Погашение | Цена, % | Изм. цены, п.п. | Объем торгов, тыс. руб. | Эф. дох-ть, % год. | Дюрация, лет | Спрэд к крив. ОФЗ | Ликвидность*** |
|---------------------------------------|---------------|------------|--------------|----------|-----------------|-------------------------|--------------------|--------------|-------------------|----------------|
| Горнодобывающая промышленность | | | | | | | | | | |
| Uranium One-1 | 9,75 | 05.12.2016 | P 24.11.2021 | - 99,00 | - | 3 | 10,28 | 3,61 | 292 | 9 |
| АЛРОСА-20 | 8,95 | - | 23.06.2015 | - 101,05 | - | - | 8,83 | 2,70 | 185 | 23 |
| АЛРОСА-21 | 8,25 | 25.06.2013 | P 18.06.2015 | ▼ 100,25 | -0,02 | 37 198 | 8,25 | 1,05 | 262 | 32 |
| АЛРОСА-22 | 8,25 | 28.06.2013 | P 23.06.2015 | - 100,20 | - | - | 8,30 | 1,05 | 267 | 49 |
| АЛРОСА-23 | 8,95 | - | 18.06.2015 | ▼ 100,40 | -0,34 | 404 928 | 9,09 | 2,69 | 211 | 52 |
| Далур | 10,00 | - | 05.02.2013 | - | - | - | 11,70 | 0,69 | 659 | - |
| ЗлтСлгд-3 | 16,50 | 06.06.2012 | P 29.05.2014 | - 100,02 | - | 5 | 16,26 | 0,04 | 1 244 | 21 |
| Кокс БО-2 | 8,70 | - | 28.05.2014 | - 96,79 | - | - | 10,78 | 1,82 | 436 | 44 |
| НижЛен-3 | 14,00 | - | 16.07.2013 | ▼ 99,30 | -0,61 | 50 | 15,67 | 0,60 | 1 070 | 24 |
| СУЭК Финанс-1 | 9,35 | 10.07.2013 | P 26.06.2020 | - 100,86 | - | - | 8,71 | 1,07 | 305 | 60 |

* - Наиболее ликвидные, ** - C-Call, P-Put, *** - рейтинг рассчитывается на основе данных за 60 торг. дн.;

Источник: ММВБ; оценка: Велес Капитал



Прочее

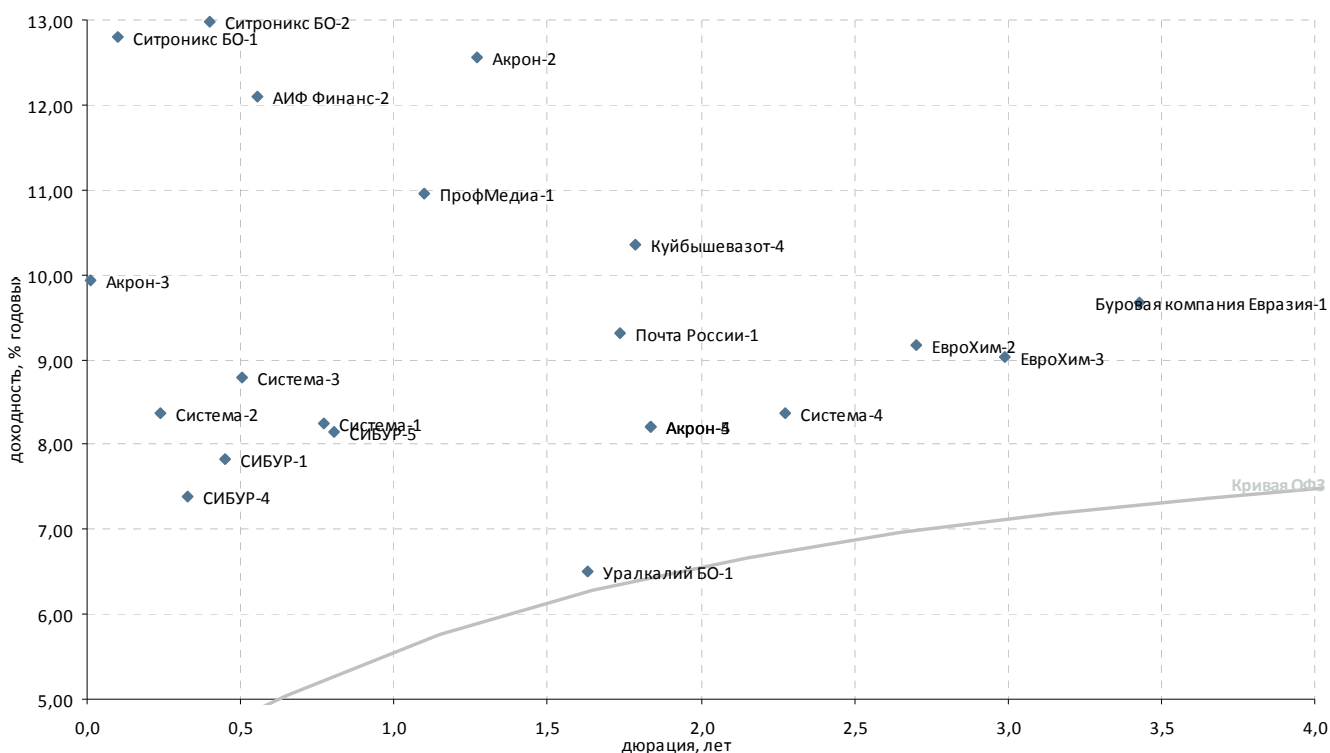

| Выпуск* | Купон, % год. | Оферта** | Погашение | Цена, % | Изм. цены, п.п. | Объем торгов, тыс. руб. | Эф. дох-ть, % год. | Дюрация, лет | Спрэд к крив. ОФЗ | Ликвидность*** |
|---|---------------|------------|--------------|---------|-----------------|-------------------------|--------------------|--------------|-------------------|----------------|
| Химическая промышленность и производство удобрений | | | | | | | | | | |
| Акрон-2 | 8,20 | - | 19.09.2013 | 95,20 | -3,77 | 130 | 12,56 | 1,27 | 667 | 9 |
| Акрон-3 | 13,85 | 25.05.2012 | Р 20.11.2013 | 100,26 | - | - | 9,94 | 0,01 | 620 | 30 |
| Акрон-4 | 7,95 | 29.05.2014 | Р 18.05.2021 | - | - | - | 8,21 | 1,84 | 177 | 31 |
| Акрон-5 | 7,95 | 29.05.2014 | Р 18.05.2021 | - | - | - | 8,21 | 1,84 | 177 | 21 |
| ЕвроХим-2 | 8,90 | 03.07.2015 | Р 26.06.2018 | 99,79 | - | - | 9,17 | 2,70 | 219 | 21 |
| ЕвроХим-3 | 8,25 | 23.11.2015 | Р 14.11.2018 | 98,26 | - | - | 9,03 | 2,99 | 191 | 16 |
| Куйбышевазот-4 | 8,60 | 18.04.2014 | Р 07.04.2016 | 97,45 | 0,13 | 2 924 | 10,35 | 1,78 | 396 | 8 |
| СИБУР-1 | 10,47 | - | 01.11.2012 | - | - | - | 7,83 | 0,45 | 313 | 0 |
| СИБУР-3 | - | - | 13.03.2015 | - | - | - | - | - | - | - |
| СИБУР-4 | 7,30 | 17.09.2012 | Р 13.03.2015 | - | - | - | 7,39 | 0,33 | 293 | 15 |
| СИБУР-5 | 8,00 | 18.03.2013 | Р 13.03.2015 | - | - | - | 8,14 | 0,80 | 285 | 15 |
| Уралкалий БО-1 | 8,25 | - | 17.02.2014 | - | - | - | 6,50 | 1,63 | 24 | 15 |
| ФОРМАТ-1 | 17,00 | 11.06.2012 | Р 06.12.2012 | - | - | - | 17,86 | 0,06 | 1 400 | 1 |
| Многоотраслевые холдинги | | | | | | | | | | |
| Система-1 | 9,75 | - | 07.03.2013 | 101,24 | 0,01 | 15 185 | 8,24 | 0,77 | 300 | 10 |
| Система-2 | 14,75 | 17.08.2012 | Р 12.08.2014 | 101,50 | -0,11 | 26 156 | 8,36 | 0,24 | 409 | 79 |
| Система-3 | 12,50 | 03.12.2012 | Р 24.11.2016 | 102,00 | 0,40 | 1 610 | 8,79 | 0,51 | 398 | 38 |
| Система-4 | 7,65 | - | 15.03.2016 | 98,77 | - | - | 8,37 | 2,27 | 162 | 43 |
| Другие отрасли | | | | | | | | | | |
| АИФ Финанс-2 | 12,75 | - | 21.12.2012 | 100,52 | - | - | 12,11 | 0,56 | 722 | 11 |
| Буровая компания Евразия | 8,40 | 27.06.2016 | Р 20.06.2018 | 96,50 | - | - | 9,67 | 3,43 | 237 | 15 |
| Интурист-2 | 14,00 | 24.05.2012 | Р 21.05.2013 | 99,73 | - | - | 28,44 | 0,01 | 2 471 | 26 |
| Почта России-1 | 8,25 | 28.03.2014 | Р 22.03.2016 | 98,57 | - | - | 9,30 | 1,73 | 295 | 29 |
| ПрофМедиа-1 | 10,50 | 23.07.2013 | Р 16.07.2015 | 99,79 | 0,01 | 1 | 10,96 | 1,10 | 527 | 30 |
| Ситроникс БО-1 | 11,75 | 26.06.2012 | Р 18.06.2013 | 99,92 | -0,08 | 3 977 | 12,80 | 0,10 | 884 | 35 |
| Ситроникс БО-2 | 10,75 | 15.10.2012 | Р 07.10.2013 | 99,28 | - | - | 12,97 | 0,40 | 837 | 22 |

* - Наиболее ликвидные, ** - C-Call, P-Put, *** - рейтинг рассчитывается на основе данных за 60 торг. дн.;

Источник: ММВБ; оценка: Велес Капитал



Пищевая промышленность и С/Х

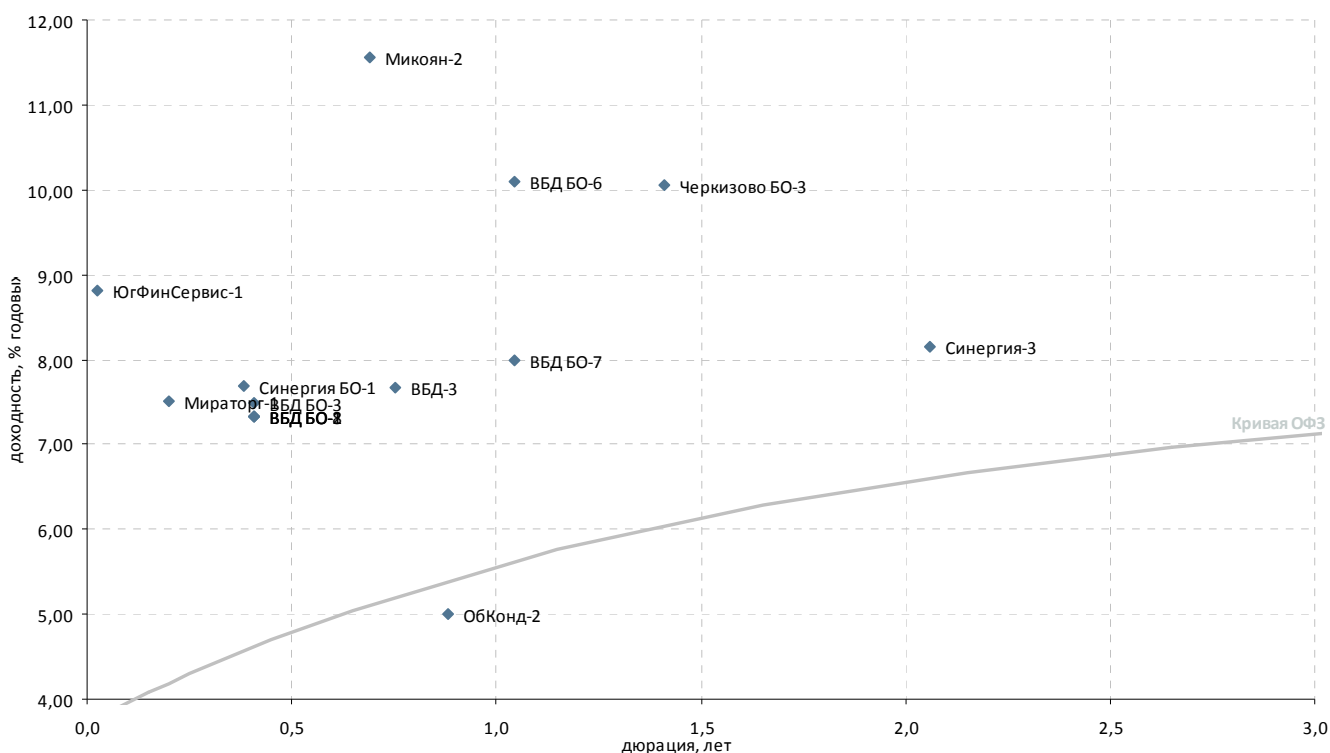

| Выпуск* | Купон, % год. | Оферта** | Погашение | Цена, % | Изм. цены, п.п. | Объем торгов, тыс. руб. | Эф. дох-ть, % год. | Дюрация, лет | Спрэд к крив. ОФЗ | Ликвидность*** |
|---------------------------------|---------------|------------|--------------|---------|-----------------|-------------------------|--------------------|--------------|-------------------|----------------|
| Пищевая промышленность | | | | | | | | | | |
| ВБД БО-1 | 7,35 | 17.10.2012 | P 11.10.2013 | - | - | - | 7,33 | 0,41 | 271 | 1 |
| ВБД БО-2 | 7,35 | 17.10.2012 | P 11.10.2013 | - | - | - | 7,33 | 0,41 | 271 | 1 |
| ВБД БО-3 | 7,35 | 17.10.2012 | P 11.10.2013 | - | - | - | 7,49 | 0,41 | 287 | 1 |
| ВБД БО-6 | 7,90 | - | 27.06.2013 | - | - | - | 10,09 | 1,04 | 446 | 2 |
| ВБД БО-7 | 7,90 | - | 27.06.2013 | - | - | - | 7,99 | 1,05 | 237 | 2 |
| ВБД БО-8 | 7,35 | 17.10.2012 | P 11.10.2013 | - | - | - | 7,33 | 0,41 | 271 | 2 |
| ВБД-3 | 7,45 | - | 27.02.2013 | - | - | - | 7,68 | 0,75 | 246 | 12 |
| Микоян-2 | 11,30 | - | 07.02.2013 | - | - | - | 11,56 | 0,69 | 645 | 10 |
| Мираторг БО-1 | 8,75 | 17.07.2014 | P 29.07.2014 | - | 93,50 | - | 12,63 | 1,95 | 611 | 24 |
| Мираторг-1 | 6,00 | - | 02.08.2012 | - | 99,72 | - | 7,51 | 0,20 | 332 | 14 |
| Обконд-2 | 10,50 | - | 17.04.2013 | - | - | - | 4,99 | 0,88 | - | 2 |
| Разгуляй БО-16 | 12,00 | 14.11.2012 | P 07.05.2014 | ▼ | 98,09 | -0,40 | 16,90 | 0,48 | 1 214 | 20 |
| РусМоре-1 | 12,00 | - | 14.06.2012 | ▼ | 99,72 | -0,03 | 17,18 | 0,07 | 1 330 | 20 |
| Прочие торговые компании | | | | | | | | | | |
| Синергия БО-1 | 9,75 | 08.10.2012 | P 03.10.2013 | - | - | - | 7,70 | 0,38 | 313 | 10 |
| Синергия-3 | 8,00 | - | 18.08.2014 | - | - | - | 8,15 | 2,06 | 155 | 0 |
| Пищевая промышленность | | | | | | | | | | |
| Черкизово БО-3 | 8,25 | - | 08.11.2013 | - | 97,90 | - | 10,06 | 1,41 | 401 | 15 |
| Сельское хозяйство | | | | | | | | | | |
| КомосГрупп БО-1 | 11,00 | - | 17.07.2014 | ▲ | 95,02 | 0,01 | 15,89 | 1,20 | 1 008 | 30 |
| СибАгрГрупп-2 | 0,10 | - | 12.09.2012 | - | - | - | - | 0,31 | - | - |
| ЮгФинСервис-1 | 9,10 | 31.05.2012 | P 20.05.2014 | - | - | - | 8,80 | 0,03 | 503 | 44 |

* - Наиболее ликвидные, ** - C-Call, P-Put, *** - рейтинг рассчитывается на основе данных за 60 торг. дн.;

Источник: ММВБ; оценка: Велес Капитал



Строительство и недвижимость

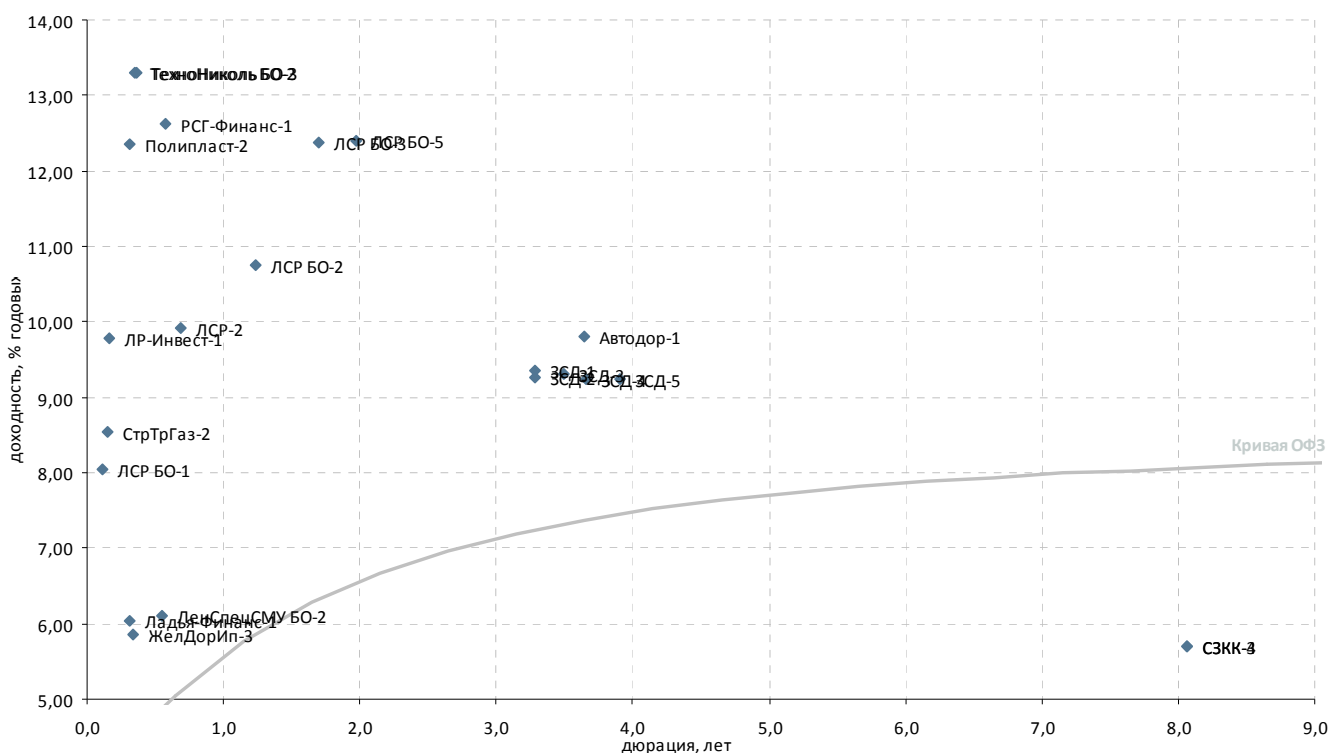

| Выпуск* | Купон, % год. | Оферта** | Погашение | Цена, % | Изм. цены, п.п. | Объем торгов, тыс. руб. | Эф. дох-ть, % год. | Дюрация, лет | Спрэд к крив. ОФЗ | Ликвидность*** |
|--|---------------|------------|--------------|----------|-----------------|-------------------------|--------------------|--------------|-------------------|----------------|
| Стройматериалы | | | | | | | | | | |
| Полипласт-2 | 12,25 | 14.09.2012 | P 11.03.2014 | - 100,04 | - | - | 12,35 | 0,32 | 791 | 22 |
| ТехноНиколь БО-1 | 13,50 | - | - 11.09.2013 | - | - | - | - | - | - | - |
| ТехноНиколь БО-2 | 13,00 | 25.09.2012 | P 19.09.2013 | - | - | - | 13,30 | 0,35 | 880 | 0 |
| ТехноНиколь БО-3 | 13,00 | 01.10.2012 | P 25.09.2013 | - | - | - | 13,31 | 0,36 | 878 | - |
| Строительство жилой и коммерческой недвижимости | | | | | | | | | | |
| ЖелДорИп-3 | 13,00 | - | - 19.09.2012 | - | - | - | 5,85 | 0,33 | 139 | 0 |
| Ладья-Финанс-1 | 13,75 | - | - 13.09.2012 | - | - | - | 6,04 | 0,32 | 161 | 3 |
| ЛенСпецСМУ БО-2 | 14,50 | - | - 23.05.2013 | - | - | - | 6,11 | 0,54 | 124 | 9 |
| ЛенСпецСМУ-1 | 16,00 | - | - 07.12.2012 | ▼ 100,01 | -1,99 | 1 084 | 16,90 | 0,29 | 1 252 | 10 |
| ЛР-Инвест-1 | 13,75 | - | - 17.07.2012 | - 100,50 | - | - | 9,79 | 0,16 | 570 | 11 |
| ЛСР БО-1 | 10,50 | 02.07.2012 | P 25.06.2013 | - 100,28 | - | - | 8,05 | 0,11 | 406 | 3 |
| ЛСР БО-2 | 10,00 | - | - 10.09.2013 | - 99,40 | - | - | 10,75 | 1,24 | 490 | 22 |
| ЛСР БО-3 | 9,50 | - | - 20.03.2014 | ▼ 95,95 | -0,39 | 3 024 | 12,37 | 1,70 | 606 | 32 |
| ЛСР БО-5 | 8,47 | - | - 24.07.2014 | ▲ 93,33 | 0,03 | 1 487 | 12,39 | 1,97 | 585 | 26 |
| ЛСР-2 | 9,80 | 05.02.2013 | P 01.08.2013 | ▼ 100,05 | -0,05 | 1 001 | 9,93 | 0,69 | 481 | 29 |
| РСГ-Финанс-1 | 10,75 | 25.12.2012 | P 18.06.2014 | ▼ 99,25 | -0,15 | 298 | 12,61 | 0,58 | 769 | 30 |
| Прочее строительство и недвижимость | | | | | | | | | | |
| Автодор-1 | 9,75 | - | - 29.11.2016 | - | - | - | 9,80 | 3,64 | 243 | 1 |
| Главная дорога-3 | 11,30 | - | - 30.10.2028 | - | - | - | 0,28 | 11,65 | - | 11 |
| ЗСД-1 | 8,75 | 29.04.2016 | P 13.05.2031 | - 98,70 | - | - | 9,36 | 3,28 | 212 | 10 |
| ЗСД-2 | 8,75 | 29.04.2016 | P 13.05.2031 | - 99,00 | - | - | 9,26 | 3,28 | 202 | 2 |
| ЗСД-3 | 9,15 | 21.07.2016 | C 06.02.2032 | - | - | - | 9,32 | 3,49 | 200 | 20 |
| ЗСД-4 | 9,15 | 20.10.2016 | C 06.02.2032 | - | - | - | 9,24 | 3,66 | 186 | 21 |
| ЗСД-5 | 9,15 | 28.02.2017 | P 06.02.2032 | - | - | - | 9,24 | 3,90 | 179 | 21 |
| М-Индустр-2 | - | - | - 10.07.2013 | - 14,89 | - | 1 | 531,87 | 0,87 | 52 648 | 29 |
| СЗКК-3 | 6,73 | 09.10.2020 | C 26.09.2031 | - 99,50 | - | - | 5,71 | 8,06 | - | 3 |
| СЗКК-4 | 6,73 | 09.10.2020 | C 26.09.2031 | - 99,50 | - | - | 5,71 | 8,06 | - | 2 |
| Система-Галс-1 | 8,50 | - | - 08.04.2014 | - | - | - | 15,31 | 1,76 | 894 | 1 |
| Система-Галс-2 | 8,50 | - | - 15.04.2014 | - | - | - | 15,25 | 1,78 | 886 | - |
| СтрТрГаз-2 | 8,49 | - | - 13.07.2012 | ▲ 100,00 | 0,46 | 37 000 | 8,54 | 0,15 | 447 | 66 |
| СтрТрГаз-3 | 8,50 | - | - 11.04.2013 | ▲ 95,00 | 0,28 | 110 008 | 15,20 | 0,87 | 981 | 23 |
| Хортекс-1 | 0,50 | 22.08.2012 | P 14.08.2013 | - | - | - | 60,59 | 0,25 | 5 629 | 4 |

* - Наиболее ликвидные, ** - C-Call, P-Put, *** - рейтинг рассчитывается на основе данных за 60 торг. дн.;

Источник: ММВБ; оценка: Велес Капитал



Ипотечные компании

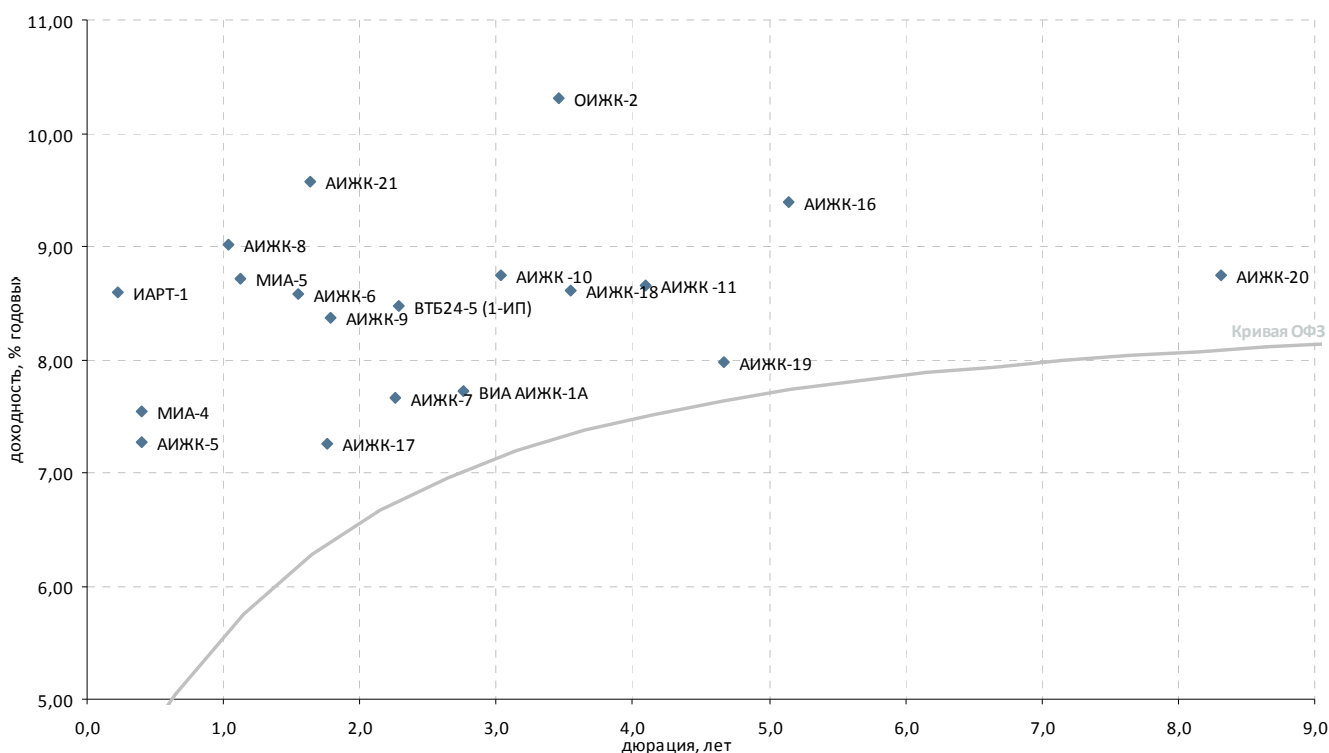

| Выпуск* | Купон, % год. | Оферта** | Погашение | Цена, % | Изм. цены, п.п. | Объем торгов, тыс. руб. | Эф. дох-ть, % год. | Дюрация, лет | Спрэд к крив. ОФЗ | Ликвидность*** |
|---------------------------|---------------|------------|--------------|---------|-----------------|-------------------------|--------------------|--------------|-------------------|----------------|
| Ипотечные компании | | | | | | | | | | |
| АИЖК -10 | 8,20 | 15.11.2016 | С 15.09.2020 | 98,00 | -1,75 | 32 340 | 8,74 | 3,04 | 160 | 6 |
| АИЖК -11 | 8,05 | - | 15.11.2018 | - | - | - | 8,66 | 4,09 | 115 | 18 |
| АИЖК -12 | 10,75 | - | 15.12.2013 | 103,35 | - | 5 | - | 1,49 | - | 24 |
| АИЖК -13 | 10,50 | - | 15.04.2018 | 113,30 | - | 1 133 | - | 5,65 | 294 | 18 |
| АИЖК -14 | 10,50 | - | 15.05.2023 | 114,25 | - | 11 | - | 10,50 | - | 5 |
| АИЖК -15 | 10,50 | - | 15.09.2028 | 116,75 | - | 1 168 | - | 15,62 | - | 10 |
| АИЖК -16 | 8,25 | - | 15.09.2021 | 95,84 | 0,34 | 5 051 | 9,39 | 5,14 | 166 | 13 |
| АИЖК -17 | 9,05 | 15.04.2014 | С 15.04.2022 | - | - | - | 7,25 | 1,76 | 88 | 21 |
| АИЖК -18 | 8,00 | 19.04.2016 | Р 15.07.2023 | 98,82 | -0,16 | 101 784 | 8,60 | 3,54 | 126 | 26 |
| АИЖК -19 | 7,70 | 19.05.2015 | Р 15.11.2024 | - | - | - | 7,98 | 4,67 | 34 | 8 |
| АИЖК -20 | 8,60 | - | 15.12.2027 | - | - | - | 8,74 | 8,31 | 66 | 3 |
| АИЖК -21 | 8,80 | 15.02.2014 | С 15.02.2020 | 99,28 | -0,17 | 213 335 | 9,58 | 1,63 | 332 | 70 |
| АИЖК -22 | 7,70 | 17.07.2012 | Р 15.07.2024 | - | - | - | - | - | - | 8 |
| АИЖК-5 | 7,35 | - | 15.10.2012 | 100,10 | - | - | 7,28 | 0,40 | 268 | 8 |
| АИЖК-6 | 7,40 | - | 15.07.2014 | - | - | - | 8,58 | 1,55 | 240 | 1 |
| АИЖК-7 | 7,68 | - | 15.07.2016 | - | - | - | 7,67 | 2,26 | 93 | 4 |
| АИЖК-8 | 7,63 | 15.03.2014 | С 15.06.2018 | 98,88 | -1,02 | 64 636 | 9,01 | 1,03 | 340 | 9 |
| АИЖК-9 | 7,49 | 15.02.2015 | С 15.02.2017 | 98,90 | - | - | 8,37 | 1,78 | 198 | 14 |
| ВИА АИЖК-1А | 8,50 | 15.03.2015 | С 15.03.2040 | - | - | - | 7,72 | 2,76 | 70 | 6 |
| ВТБ24-5 (1-ИП) | 8,65 | - | 10.12.2014 | - | - | - | 8,47 | 2,29 | 171 | 14 |
| ИА АИЖК 2008-1, 1А | 10,50 | 15.12.2014 | 20.02.2041 | - | - | - | - | 28,77 | 63 | 1 |
| ИА АИЖК 2010-1-1 | 9,00 | 30.09.2013 | Р 20.11.2042 | - | - | - | - | 1,36 | 251 | 1 |
| ИА АИЖК 2010-1-2 | 6,50 | - | 20.11.2042 | - | - | - | - | - | - | 3 |
| ИА АИЖК 2011-2 | 8,25 | - | 15.09.2043 | 100,18 | -0,05 | 41 686 | 0,01 | 30,70 | - | 48 |
| ИАИЖК-1 | - | 31.07.2012 | Р 04.08.2013 | 100,00 | - | - | 8,60 | 0,22 | 437 | 1 |
| ИСО ГПБ-Ипотека-1 | 8,00 | - | 29.12.2036 | - | - | - | 0,05 | 24,13 | - | 13 |
| МИА-1 | 10,00 | - | 20.09.2012 | - | - | - | 1,03 | 0,33 | - | 9 |
| МИА-4 | 7,35 | 18.10.2012 | Р 01.10.2015 | - | - | - | 7,55 | 0,41 | 293 | 0 |
| МИА-5 | 7,90 | 25.07.2013 | Р 17.07.2014 | - | - | - | 8,71 | 1,13 | 298 | 9 |
| МОИА-3 | 7,75 | - | 14.06.2014 | - | - | - | - | - | - | - |
| ОИЖК-2 | 11,00 | - | 07.02.2017 | 103,19 | 1,11 | 1 365 390 | 10,31 | 3,46 | 300 | 52 |
| ПИА АИЖК, 1А | 6,94 | - | 15.02.2039 | - | - | - | 0,01 | 26,76 | - | - |
| РИАТО-1 | 13,75 | - | 03.06.2013 | 99,99 | 0,44 | 377 | 14,48 | 0,68 | 938 | 11 |

* - Наиболее ликвидные, ** - C-Call, P-Put, *** - рейтинг рассчитывается на основе данных за 60 торг. дн.;

Источник: ММВБ; оценка: Велес Капитал



Финансовые компании

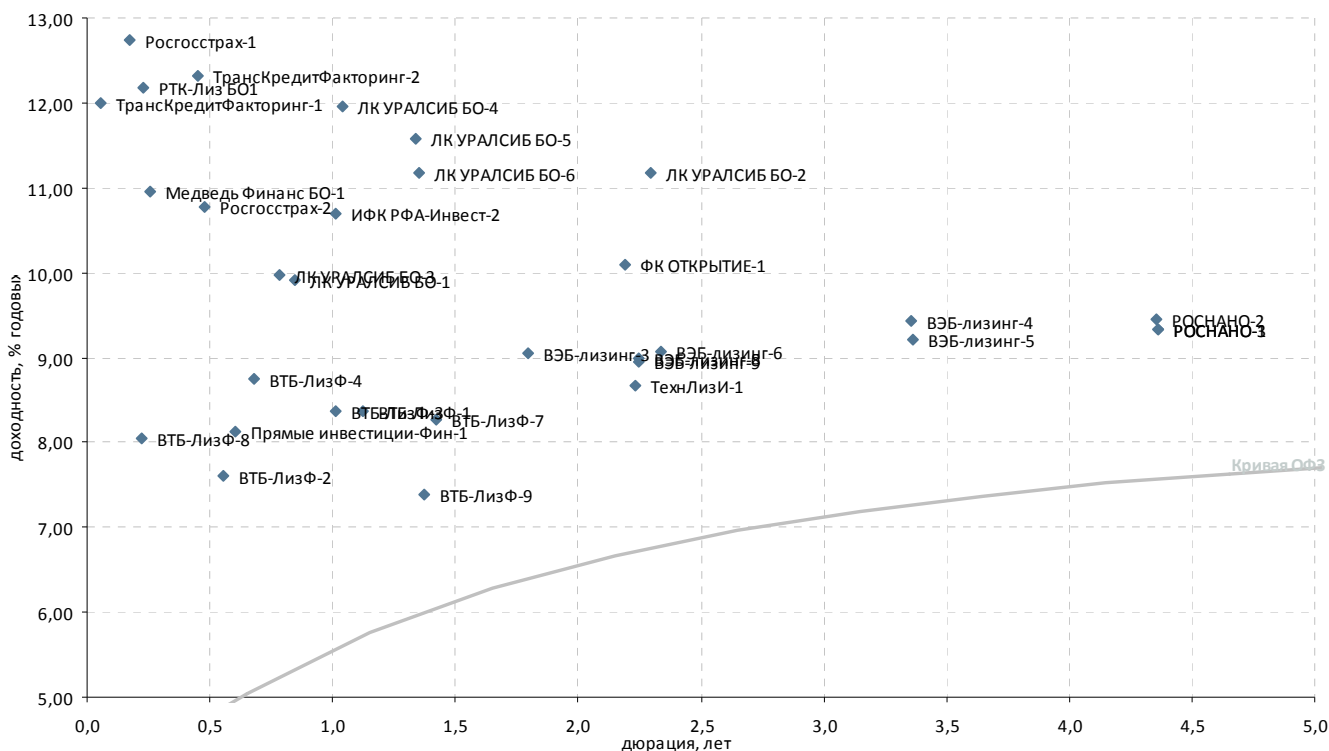

| Выпуск* | Купон, % год. | Оферта** | Погашение | Цена, % | Изм. цены, п.п. | Объем торгов, тыс. руб. | Эф. дох-ть, % год. | Дюрация, лет | Спрэд к крив. РФЗ | Ликвид-ность*** |
|-------------------------------|---------------|------------|--------------|---------|-----------------|-------------------------|--------------------|--------------|-------------------|-----------------|
| Инвестиции и факторинг | | | | | | | | | | |
| ИК Стратегия-2 | 8,00 | - | 04.02.2013 | - | - | - | - | 0,70 | - | 12 |
| ИФК РФА-Инвест-2 | 8,20 | - | 17.10.2013 | 97,82 | - | - | 10,69 | 1,01 | 511 | 24 |
| Прямые инвестиции-Фин-1 | 8,25 | 27.12.2012 | Р 18.12.2015 | - | - | - | 8,12 | 0,60 | 315 | 5 |
| РОСНАНО-1 | 8,90 | - | 20.12.2017 | 98,99 | -0,15 | 98 992 | 9,34 | 4,36 | 177 | 32 |
| РОСНАНО-2 | 8,90 | - | 20.12.2017 | 98,52 | - | - | 9,46 | 4,36 | 189 | 23 |
| РОСНАНО-3 | 8,90 | - | 20.12.2017 | 99,00 | 1,00 | 59 396 | 9,34 | 4,36 | 177 | 39 |
| РОСНАНО-4 | 8,60 | - | 10.04.2019 | 100,00 | - | 2 500 | 0,52 | 6,62 | - | 30 |
| РОСНАНО-5 | 8,60 | - | 10.04.2019 | - | - | - | 0,51 | 6,62 | - | 41 |
| ТрансКредитФакторинг-1 | 12,00 | - | 11.06.2012 | - | - | - | 12,00 | 0,06 | 814 | 1 |
| ТрансКредитФакторинг-2 | 12,00 | - | 01.11.2012 | - | - | - | 12,32 | 0,45 | 763 | 1 |
| ФК ОТКРЫТИЕ-1 | 9,00 | - | 14.10.2014 | 98,21 | - | - | 10,09 | 2,19 | 340 | 36 |
| Лизинговые компании | | | | | | | | | | |
| ВТБ-ЛизФ-1 | 8,10 | 11.11.2013 | Р 06.11.2014 | 100,00 | - | - | 8,36 | 1,12 | 264 | 30 |
| ВТБ-ЛизФ-2 | 6,45 | 10.01.2013 | Р 07.07.2015 | 99,48 | - | - | 7,60 | 0,56 | 271 | 9 |
| ВТБ-ЛизФ-3 | 6,90 | 12.09.2013 | Р 07.06.2016 | - | - | - | 8,38 | 1,01 | 280 | 11 |
| ВТБ-ЛизФ-4 | 6,65 | 14.03.2013 | Р 07.06.2016 | 98,77 | - | - | 8,75 | 0,68 | 365 | 10 |
| ВТБ-ЛизФ-7 | 8,15 | 05.06.2014 | Р 30.11.2016 | - | - | - | 8,26 | 1,42 | 220 | 1 |
| ВТБ-ЛизФ-8 | 7,80 | 09.08.2012 | Р 01.08.2017 | 100,00 | - | - | 8,04 | 0,22 | 381 | 16 |
| ВТБ-ЛизФ-9 | 7,00 | 07.02.2014 | Р 02.08.2017 | - | - | - | 7,38 | 1,37 | 137 | 2 |
| ВЭБ-лизинг-1 | 8,50 | 09.07.2015 | 02.07.2020 | - | - | - | - | - | - | - |
| ВЭБ-лизинг-3 | 7,50 | 16.04.2014 | Р 02.04.2021 | 97,65 | -0,04 | 2 441 | 9,06 | 1,80 | 266 | 21 |
| ВЭБ-лизинг-4 | 8,60 | 13.04.2016 | Р 02.04.2021 | 98,00 | -0,40 | 20 581 | 9,43 | 3,36 | 216 | 15 |
| ВЭБ-лизинг-5 | 8,60 | 13.04.2016 | Р 02.04.2021 | 98,70 | - | - | 9,20 | 3,36 | 193 | 14 |
| ВЭБ-лизинг-6 | 9,00 | - | 31.01.2017 | 100,25 | - | - | 9,08 | 2,34 | 229 | 86 |
| ВЭБ-лизинг-8 | 8,80 | 31.10.2014 | Р 19.10.2021 | 100,00 | -0,16 | 5 000 | 8,99 | 2,24 | 226 | 24 |
| ВЭБ-лизинг-9 | 8,80 | 01.11.2014 | Р 20.10.2021 | 100,08 | - | - | 8,95 | 2,25 | 222 | 44 |
| ЛК УРАЛСИБ БО-1 | 9,50 | - | 28.02.2014 | 99,95 | - | - | 9,90 | 0,84 | 455 | 10 |
| ЛК УРАЛСИБ БО-2 | 11,50 | - | 12.01.2015 | 101,74 | -0,01 | 51 | 11,17 | 2,30 | 441 | 1 |
| ЛК УРАЛСИБ БО-3 | 9,50 | - | 29.10.2013 | 99,91 | - | 532 | 9,96 | 0,79 | 470 | 14 |
| ЛК УРАЛСИБ БО-4 | 8,50 | - | 03.07.2014 | 96,98 | -0,39 | 1 455 | 11,96 | 1,04 | 634 | 10 |
| ЛК УРАЛСИБ БО-5 | 11,50 | - | 05.02.2015 | 100,50 | -0,07 | 921 | 11,59 | 1,34 | 562 | 41 |
| ЛК УРАЛСИБ БО-6 | 11,50 | - | 10.02.2015 | - | - | - | 11,18 | 1,35 | 520 | 2 |
| Медведь Финанс БО-1 | 12,50 | 24.08.2012 | Р 16.08.2013 | - | - | - | 10,96 | 0,26 | 664 | 14 |
| РТК-Лиз БО1 | 11,50 | 14.08.2012 | Р 06.08.2013 | 99,95 | 0,02 | 165 | 12,18 | 0,23 | 794 | 33 |
| ТехнЛизИ-1 | 8,50 | - | 24.10.2014 | 100,00 | - | - | 8,68 | 2,23 | 196 | 2 |
| ЭлементЛиз-2 | 14,00 | 11.09.2012 | Р 04.09.2014 | - | - | - | 14,32 | 0,30 | 992 | 7 |
| Страховые компании | | | | | | | | | | |
| Росгосстрах-1 | 10,00 | 23.07.2012 | Р 16.07.2015 | 99,58 | 0,09 | 191 | 12,74 | 0,17 | 861 | 33 |
| Росгосстрах-2 | 10,50 | 12.11.2012 | Р 02.11.2017 | 100,00 | 0,02 | 15 | 10,77 | 0,48 | 601 | 22 |

* - рейтинг ликвидности рассчитывается на основе данных за 90 дней и обновляется ежедневно

Источник: ММВБ; оценка: Велес Капитал (апитал)



Госбанки

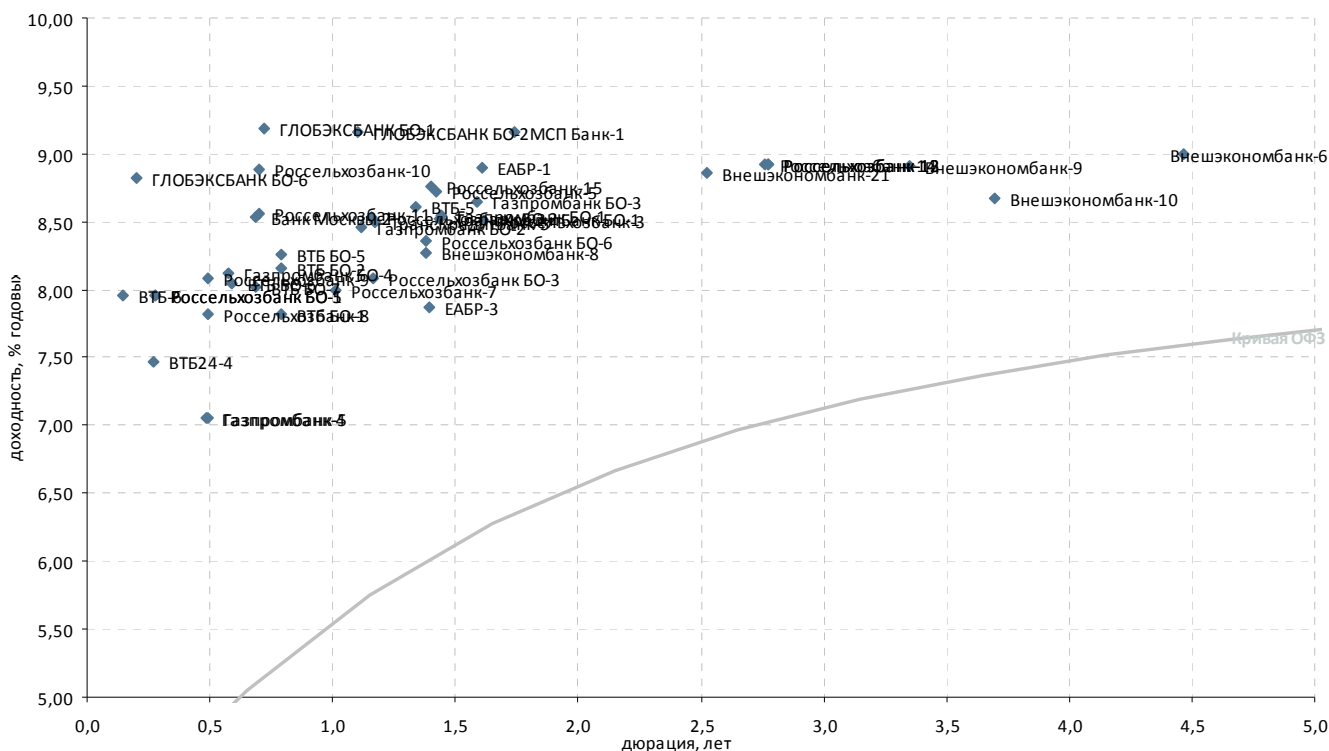

| Выпуск* | Купон, % год. | Оферта** | Погашение | Цена, % | Изм. цены, п.п. | Объем торгов, тыс. руб. | Эф. дох-ть, % год. | Дюрация, лет | Спрэд к крив. ОФЗ | Ликвидность*** |
|----------------------|---------------|------------|--------------|----------|-----------------|-------------------------|--------------------|--------------|-------------------|----------------|
| Госбанки | | | | | | | | | | |
| Банк Москвы-2 | 7,55 | - | 01.02.2013 | ▲ 99,44 | 0,02 | 298 718 | 8,54 | 0,68 | 343 | 45 |
| Внешэкономбанк-10 | 8,50 | 29.09.2016 | P 21.09.2021 | - 100,00 | - | 1 000 | 8,68 | 3,70 | 129 | 18 |
| Внешэкономбанк-21 | 8,40 | 12.03.2015 | P 17.02.2032 | - 99,30 | - | - | 8,87 | 2,52 | 197 | 85 |
| Внешэкономбанк-6 | 7,90 | 21.10.2017 | P 13.10.2020 | ▲ 96,14 | 2,59 | 3 386 | 9,00 | 4,47 | 141 | 36 |
| Внешэкономбанк-8 | 6,90 | 24.10.2013 | P 13.10.2020 | ▼ 98,40 | -0,55 | 430 009 | 8,27 | 1,38 | 226 | 68 |
| Внешэкономбанк-9 | 7,90 | 25.03.2016 | P 18.03.2021 | - 97,35 | - | - | 8,91 | 3,35 | 164 | 78 |
| ВТБ БО-1 | 7,60 | - | 15.03.2013 | ▲ 100,00 | 0,10 | 300 | 7,82 | 0,79 | 255 | 48 |
| ВТБ БО-2 | 7,60 | - | 15.03.2013 | - 99,75 | - | - | 8,15 | 0,79 | 289 | 20 |
| ВТБ БО-5 | 7,60 | - | 15.03.2013 | ▼ 99,67 | -0,17 | 3 289 | 8,26 | 0,79 | 299 | 54 |
| ВТБ БО-6 | 8,50 | 28.12.2012 | P 19.12.2014 | ▼ 100,40 | -0,06 | 229 748 | 8,04 | 0,59 | 310 | 69 |
| ВТБ БО-7 | 7,95 | 01.02.2013 | P 23.01.2015 | ▲ 100,11 | 0,07 | 191 929 | 8,01 | 0,69 | 291 | 82 |
| ВТБ24-4 | 6,90 | 29.08.2012 | P 20.02.2014 | - 99,87 | - | - | 7,47 | 0,27 | 313 | 18 |
| ВТБ-5 | 7,40 | - | 17.10.2013 | ▼ 98,75 | -0,19 | 27 | 8,61 | 1,34 | 264 | 73 |
| ВТБ-6 | 7,20 | 13.07.2012 | P 06.07.2016 | ▼ 99,92 | -0,02 | 5 900 | 7,96 | 0,15 | 390 | 63 |
| Газпромбанк БО-1 | 7,75 | - | 08.12.2013 | - 99,10 | - | - | 8,55 | 1,44 | 247 | 25 |
| Газпромбанк БО-2 | 6,75 | 22.07.2013 | P 18.07.2014 | - 98,30 | - | - | 8,46 | 1,12 | 275 | 27 |
| Газпромбанк БО-3 | 8,50 | 05.02.2014 | P 01.02.2015 | - 100,04 | - | - | 8,64 | 1,59 | 242 | 83 |
| Газпромбанк БО-4 | 8,50 | 24.12.2012 | P 20.12.2014 | ▼ 100,30 | -0,05 | 35 969 | 8,12 | 0,57 | 320 | 43 |
| Газпромбанк-4 | 6,85 | - | 15.11.2012 | - | - | - | 7,05 | 0,49 | 229 | 17 |
| Газпромбанк-5 | 6,85 | - | 22.11.2012 | - | - | - | 7,05 | 0,49 | 228 | 17 |
| ГЛОБЭКСБАНК БО-1 | 8,30 | - | 16.02.2013 | ▼ 99,50 | -0,05 | 8 | 9,18 | 0,72 | 401 | 38 |
| ГЛОБЭКСБАНК БО-2 | 9,90 | - | 22.07.2013 | ▲ 101,00 | 0,10 | 10 100 | 9,16 | 1,10 | 346 | 31 |
| ГЛОБЭКСБАНК БО-6 | 6,95 | 03.08.2012 | P 01.08.2014 | - | - | - | 8,83 | 0,20 | 463 | 17 |
| ЕАБР-1 | 8,50 | 05.02.2014 | P 28.01.2019 | - 99,81 | - | - | 8,90 | 1,61 | 266 | 29 |
| ЕАБР-3 | 7,50 | 31.10.2013 | P 25.10.2016 | - 99,70 | - | - | 7,87 | 1,39 | 184 | 20 |
| ЕБРР-5 | 6,65 | - | 09.04.2014 | ▼ 100,05 | -0,95 | 100 | 0,47 | 1,86 | - | 29 |
| МСП Банк-1 | 8,70 | 31.03.2014 | P 17.03.2022 | ▲ 99,55 | 0,35 | 5 | 9,16 | 1,74 | 281 | 68 |
| Россельхозбанк БО-1 | 7,20 | 31.08.2012 | P 28.08.2013 | - 99,82 | - | - | 7,96 | 0,28 | 360 | 17 |
| Россельхозбанк БО-2 | 8,20 | 08.08.2013 | P 03.02.2015 | - 99,80 | - | - | 8,53 | 1,16 | 277 | 28 |
| Россельхозбанк БО-3 | 8,20 | 12.08.2013 | P 05.02.2015 | - 100,12 | - | - | 8,08 | 1,17 | 230 | 31 |
| Россельхозбанк БО-5 | 7,20 | 31.08.2012 | P 28.08.2013 | - 99,82 | - | - | 7,96 | 0,28 | 360 | 43 |
| Россельхозбанк БО-6 | 8,20 | - | 29.10.2013 | - 100,00 | - | 730 | 8,36 | 1,38 | 235 | 56 |
| Россельхозбанк-10 | 9,00 | 08.02.2013 | P 29.01.2020 | ▼ 100,19 | -0,21 | 10 249 | 8,88 | 0,70 | 375 | 24 |
| Россельхозбанк-11 | 9,00 | 09.02.2013 | P 30.01.2020 | ▼ 100,40 | -0,75 | 50 426 | 8,56 | 0,70 | 343 | 21 |
| Россельхозбанк-12 | 7,70 | 13.07.2015 | P 01.07.2021 | - 97,20 | - | - | 8,92 | 2,77 | 190 | 23 |
| Россельхозбанк-13 | 7,70 | 14.07.2015 | P 02.07.2021 | - 97,20 | - | - | 8,92 | 2,77 | 190 | 17 |
| Россельхозбанк-14 | 7,70 | 09.07.2015 | P 29.06.2021 | - 97,20 | - | 1 | 8,92 | 2,76 | 191 | 46 |
| Россельхозбанк-15 | 8,75 | 07.11.2013 | P 26.10.2021 | ▼ 100,23 | -0,47 | 51 929 | 8,76 | 1,40 | 272 | 76 |
| Россельхозбанк-3 | 9,25 | 17.02.2014 | P 09.02.2017 | - 101,43 | - | - | 8,51 | 1,62 | 227 | 40 |
| Россельхозбанк-5 | 8,75 | 05.12.2013 | P 27.11.2018 | - 100,30 | - | - | 8,72 | 1,42 | 266 | 69 |
| Россельхозбанк-7 | 6,85 | 14.06.2013 | P 05.06.2018 | - 99,00 | - | - | 8,00 | 1,02 | 241 | 19 |
| Россельхозбанк-8 | 10,10 | 26.11.2012 | P 14.11.2019 | ▼ 101,21 | -0,29 | 35 371 | 7,82 | 0,49 | 304 | 23 |
| Россельхозбанк-9 | 10,10 | 26.11.2012 | P 14.11.2019 | ▼ 101,08 | -0,42 | 41 635 | 8,09 | 0,49 | 331 | 29 |
| ТрансКредитБанк БО-1 | 7,80 | - | 17.11.2013 | ▼ 99,24 | -0,06 | 74 431 | 8,52 | 1,44 | 245 | 27 |
| ТрансКредитБанк-5 | 7,90 | - | 12.08.2013 | - 99,50 | - | - | 8,49 | 1,17 | 271 | 16 |

* - Наиболее ликвидные, ** - C Call, P-Put, *** - рейтинг рассчитывается на основе данных за 60 торг. дн.;

Источник: ММВБ; оценка: Велес Капитал



Банки с участием иностранного капитала

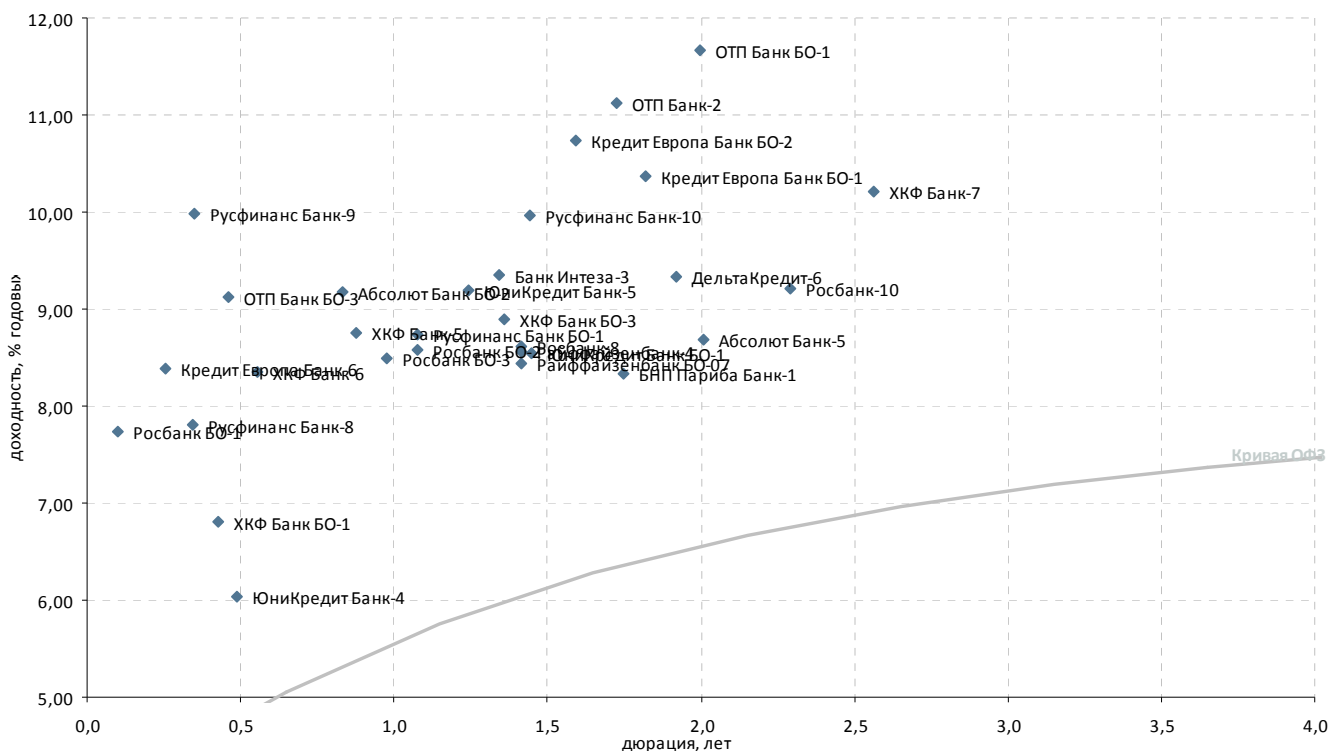

| Выпуск* | Купон, % год. | Оферта** | Погашение | Цена, % | Изм. цены, п.п. | Объем торгов, тыс. руб. | Эф. дох-ть, % год. | Дюрация, лет | Спрэд к крив. ОФЗ | Ликвидность*** |
|---|---------------|------------|--------------|----------|-----------------|-------------------------|--------------------|--------------|-------------------|----------------|
| Банки с участием иностранного капитала | | | | | | | | | | |
| ING Банк-1 | 7,46 | - | 23.07.2014 | - 99,45 | - | - | 0,80 | 2,13 | - | 38 |
| ING Банк-2 | 8,28 | - | 18.11.2014 | - | - | - | - | - | - | 2 |
| Абсолют Банк БО-2 | 9,00 | 29.03.2013 | Р 26.03.2015 | - 100,00 | - | - | 9,18 | 0,83 | 384 | 14 |
| Абсолют Банк-5 | 8,00 | 01.08.2014 | Р 27.07.2016 | - 98,98 | - | - | 8,69 | 2,01 | 212 | 17 |
| Банк Интеза-3 | 9,00 | 18.10.2013 | Р 13.04.2015 | - 99,80 | - | - | 9,35 | 1,34 | 337 | 20 |
| БНП Париба Банк-1 | 7,70 | - | 29.03.2014 | - | - | - | 8,33 | 1,75 | 197 | 2 |
| ДельтаКредит-6 | 7,20 | 25.06.2014 | Р 15.06.2016 | ▲ 96,40 | 0,05 | 1 928 | 9,33 | 1,92 | 283 | 8 |
| ДельтаКредит-8 | 8,33 | 12.11.2014 | Р 02.11.2016 | - | - | - | - | - | - | 2 |
| Кредит Европа Банк БО-1 | 8,10 | - | 27.04.2014 | - | - | - | 10,37 | 1,82 | 395 | 12 |
| Кредит Европа Банк БО-2 | 10,00 | 12.02.2014 | Р 10.02.2015 | ▼ 99,25 | -0,15 | 89 425 | 10,74 | 1,59 | 452 | 72 |
| Кредит Европа Банк-6 | 8,30 | 22.08.2012 | Р 18.02.2014 | ▼ 99,84 | -0,16 | 8 536 | 8,39 | 0,25 | 475 | 19 |
| Москоммерцбанк-3 | 10,00 | - | 12.06.2013 | - | - | - | - | - | - | - |
| ОТП Банк БО-1 | 7,95 | - | 29.07.2014 | ▼ 93,55 | -0,33 | 2 156 | 11,67 | 2,00 | 511 | 26 |
| ОТП Банк БО-3 | 10,50 | 05.11.2012 | Р 30.10.2014 | ▼ 100,69 | -0,21 | 2 618 | 9,12 | 0,46 | 440 | 21 |
| ОТП Банк-2 | 8,25 | - | 25.03.2014 | - 95,78 | - | - | 11,12 | 1,73 | 477 | 23 |
| Райффайзенбанк БО-07 | 7,50 | - | 27.11.2013 | - | - | - | 8,43 | 1,41 | 238 | 11 |
| Райффайзенбанк-4 | 8,75 | - | 03.12.2013 | - | - | - | 8,57 | 1,42 | 252 | 20 |
| Росбанк БО-1 | 7,40 | 27.06.2012 | Р 25.06.2013 | ▼ 99,97 | -0,03 | 19 994 | 7,74 | 0,10 | 378 | 23 |
| Росбанк БО-2 | 8,00 | - | 08.07.2013 | - | - | - | 8,59 | 1,07 | 292 | 4 |
| Росбанк БО-3 | 8,95 | 20.05.2013 | Р 16.11.2014 | ▼ 100,60 | -0,05 | 20 220 | 8,48 | 0,97 | 295 | 44 |
| Росбанк-10 | 7,40 | - | 07.11.2014 | - 96,50 | - | - | 9,21 | 2,29 | 246 | 23 |
| Росбанк-8 | 6,90 | - | 06.11.2013 | - 97,92 | - | - | 8,61 | 1,41 | 257 | 36 |
| Русфинанс Банк БО-1 | 7,15 | 08.07.2013 | Р 04.07.2014 | - 98,16 | - | - | 8,74 | 1,08 | 307 | 18 |
| Русфинанс Банк-10 | 7,90 | 19.11.2013 | Р 10.11.2015 | - 97,50 | - | - | 9,97 | 1,44 | 389 | 9 |
| Русфинанс Банк-11 | 7,90 | 20.11.2013 | Р 11.11.2015 | - | - | - | 14,48 | 1,44 | 840 | 7 |
| Русфинанс Банк-8 | 7,70 | 24.09.2012 | Р 14.09.2015 | - 100,00 | - | - | 7,80 | 0,34 | 331 | 17 |
| Русфинанс Банк-9 | 7,70 | 25.09.2012 | Р 15.09.2015 | ▼ 99,30 | -0,70 | 193 635 | 9,98 | 0,35 | 548 | 9 |
| ХКФ Банк БО-1 | 7,24 | 26.10.2012 | Р 22.04.2014 | - 100,25 | - | - | 6,81 | 0,43 | 215 | 45 |
| ХКФ Банк БО-3 | 7,90 | 25.10.2013 | Р 22.04.2014 | - | - | - | 8,89 | 1,36 | 290 | 16 |
| ХКФ Банк-5 | 8,50 | - | 17.04.2013 | - | - | - | 8,76 | 0,88 | 336 | 8 |
| ХКФ Банк-6 | 7,75 | 14.12.2012 | Р 10.06.2014 | - 99,80 | - | - | 8,36 | 0,55 | 347 | 46 |
| ХКФ Банк-7 | 9,75 | - | 23.04.2015 | - 99,78 | - | - | 10,21 | 2,56 | 329 | 68 |
| ЮниКредит Банк БО-1 | 9,00 | 16.12.2013 | Р 10.12.2014 | - | - | - | 8,55 | 1,45 | 247 | 3 |
| ЮниКредит Банк-4 | 7,00 | 16.11.2012 | Р 10.11.2015 | - | - | - | 6,04 | 0,49 | 126 | 5 |
| ЮниКредит Банк-5 | 7,50 | 06.09.2013 | Р 01.09.2015 | - 98,20 | - | - | 9,19 | 1,24 | 333 | 10 |

* - Наиболее ликвидные, ** - C-Call, P-Put, *** - рейтинг рассчитывается на основе данных за 60 торг. дн.;

Источник: ММВБ; оценка: Велес Капитал



Топ-30 банков по активам

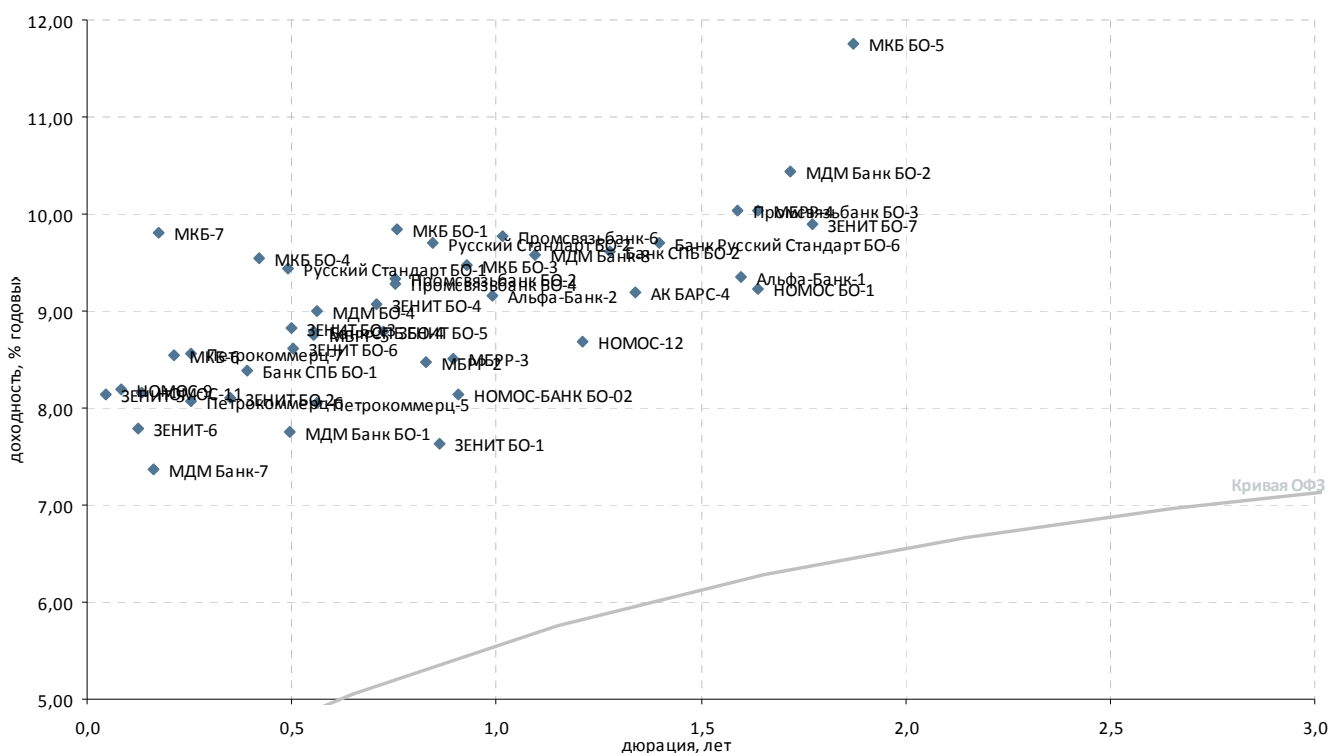

| Выпуск* | Купон, % год. | Оферта** | Погашение | Цена, % | Изм. цены, п.п. | Объем торгов, тыс. руб. | Эф. дох-ть, % год. | Дюрация, лет | Спрэд к крив. РФЗ | Ликвидность*** |
|----------------------------|---------------|------------|--------------|----------|-----------------|-------------------------|--------------------|--------------|-------------------|----------------|
| Топ 30 по активам | | | | | | | | | | |
| АК БАРС-4 | 9,00 | - | 15.10.2013 | - 100,00 | - | - | 9,19 | 1,34 | 322 | 26 |
| Альфа-Банк-1 | 8,25 | 06.02.2014 | Р 02.02.2016 | - 98,60 | - | - | 9,35 | 1,60 | 312 | 27 |
| Альфа-Банк-2 | 9,25 | 11.06.2013 | Р 02.12.2016 | ▼ 100,28 | -0,45 | 8 945 | 9,16 | 0,99 | 360 | 67 |
| Банк Русский Стандарт БО-1 | 9,40 | 08.11.2013 | Р 03.05.2015 | - 99,90 | - | - | 9,69 | 1,40 | 366 | 49 |
| Банк СПБ БО-1 | 8,25 | 11.10.2012 | Р 09.04.2013 | - | - | - | 8,38 | 0,39 | 380 | 9 |
| Банк СПБ БО-2 | 9,00 | - | 23.09.2013 | ▼ 99,50 | -0,70 | 5 970 | 9,61 | 1,28 | 370 | 39 |
| Банк СПБ БО-4 | 8,50 | 17.12.2012 | Р 12.12.2013 | ▼ 99,93 | -0,07 | 17 467 | 8,80 | 0,55 | 391 | 16 |
| ЗЕНИТ БО-1 | 7,50 | - | 07.04.2013 | - | - | - | 7,63 | 0,86 | 225 | 41 |
| ЗЕНИТ БО-2 | 7,75 | 26.09.2012 | Р 22.09.2013 | ▲ 99,92 | 0,03 | 54 957 | 8,10 | 0,35 | 359 | 31 |
| ЗЕНИТ БО-3 | 8,75 | 19.11.2012 | Р 15.11.2014 | ▼ 100,05 | -0,07 | 4 002 | 8,83 | 0,50 | 404 | 22 |
| ЗЕНИТ БО-4 | 8,90 | 11.02.2013 | Р 07.02.2015 | ▼ 100,00 | -0,15 | 5 000 | 9,07 | 0,71 | 392 | 33 |
| ЗЕНИТ БО-5 | 8,90 | 18.02.2013 | Р 14.02.2015 | - 100,19 | - | - | 8,79 | 0,73 | 362 | 32 |
| ЗЕНИТ БО-6 | 7,25 | 28.11.2012 | Р 26.05.2014 | - 99,40 | - | - | 8,62 | 0,51 | 382 | 41 |
| ЗЕНИТ БО-7 | 9,20 | 16.04.2014 | Р 12.04.2015 | ▼ 99,20 | -0,70 | 50 246 | 9,89 | 1,77 | 351 | 58 |
| ЗЕНИТ-5 | 7,50 | 07.06.2012 | Р 04.06.2013 | - 99,97 | - | 53 775 | 8,15 | 0,05 | 432 | 42 |
| ЗЕНИТ-6 | 8,00 | 05.07.2012 | Р 01.07.2014 | ▲ 100,03 | 0,03 | 49 | 7,79 | 0,12 | 378 | 29 |
| МБРР-2 | 7,00 | - | 28.03.2013 | - 99,00 | - | 297 | 8,48 | 0,83 | 315 | 21 |
| МБРР-3 | 8,25 | - | 23.04.2013 | - | - | - | 8,50 | 0,89 | 308 | 11 |
| МБРР-4 | 9,50 | - | 27.02.2014 | - 99,50 | - | - | 10,04 | 1,64 | 377 | 10 |
| МБРР-5 | 9,50 | 17.12.2012 | Р 12.06.2014 | - 100,50 | - | - | 8,76 | 0,55 | 388 | 4 |
| МДМ Банк БО-1 | 12,75 | - | 29.11.2012 | - 102,60 | - | - | 7,75 | 0,50 | 296 | 19 |
| МДМ Банк БО-2 | 8,15 | - | 21.03.2014 | - 96,66 | - | - | 10,44 | 1,72 | 411 | 3 |
| МДМ Банк-7 | 11,75 | - | 19.07.2012 | ▲ 100,69 | 0,10 | 202 967 | 7,37 | 0,16 | 327 | 27 |
| МДМ Банк-8 | 9,00 | 09.07.2013 | Р 09.04.2015 | ▼ 99,62 | -0,24 | 70 070 | 9,59 | 1,09 | 390 | 41 |
| МДМ БО-4 | 9,50 | 20.12.2012 | Р 16.12.2014 | ▲ 100,38 | 0,01 | 1 203 | 8,99 | 0,56 | 410 | 30 |
| МКБ БО-1 | 8,50 | 01.03.2013 | Р 22.02.2014 | ▼ 99,16 | -0,14 | 17 113 | 9,85 | 0,76 | 463 | 29 |
| МКБ БО-3 | 9,25 | 03.05.2013 | Р 27.04.2015 | - 99,98 | - | - | 9,48 | 0,93 | 401 | 3 |
| МКБ БО-4 | 8,00 | 22.10.2012 | Р 15.04.2014 | ▼ 99,45 | -0,06 | 17 763 | 9,55 | 0,42 | 491 | 52 |
| МКБ БО-5 | 9,20 | - | 23.06.2014 | ▼ 95,95 | -0,55 | 9 111 | 11,75 | 1,87 | 528 | 80 |
| МКБ-6 | 9,40 | - | 07.08.2012 | ▲ 100,19 | 0,13 | 9 207 | 8,55 | 0,21 | 433 | 10 |
| МКБ-7 | 9,76 | 24.07.2012 | Р 14.07.2015 | ▼ 100,01 | -0,19 | 100 | 9,81 | 0,17 | 568 | 7 |
| НОМОС БО-1 | 9,10 | - | 24.02.2014 | ▲ 100,09 | 0,22 | 500 | 9,23 | 1,64 | 297 | 63 |
| НОМОС-11 | 7,40 | 09.07.2012 | Р 02.07.2014 | ▼ 99,91 | -0,02 | 70 039 | 8,16 | 0,13 | 412 | 54 |
| НОМОС-12 | 8,50 | 28.08.2013 | Р 28.08.2017 | - 99,98 | - | - | 8,68 | 1,21 | 285 | 24 |
| НОМОС-9 | 6,25 | 20.06.2012 | Р 14.06.2013 | ▲ 99,85 | 0,07 | 7 691 | 8,20 | 0,08 | 429 | 70 |
| НОМОС-БАНК БО-02 | 8,00 | 24.04.2013 | Р 18.10.2014 | - 100,00 | - | - | 8,15 | 0,91 | 271 | 25 |
| Петрокоммерц-5 | 12,75 | 24.12.2012 | Р 21.12.2014 | - 102,75 | - | - | 8,05 | 0,56 | 315 | 14 |
| Петрокоммерц-6 | 7,75 | - | 22.08.2012 | ▲ 99,94 | 0,01 | 500 | 8,07 | 0,25 | 377 | 17 |
| Петрокоммерц-7 | 7,00 | - | 22.08.2012 | - 99,64 | - | - | 8,56 | 0,25 | 425 | 18 |
| Промсвязьбанк БО-2 | 8,75 | 28.02.2013 | Р 18.02.2015 | ▼ 99,70 | -0,10 | 3 988 | 9,34 | 0,75 | 413 | 74 |
| Промсвязьбанк БО-3 | 8,60 | - | 04.02.2014 | ▼ 98,13 | -0,15 | 6 779 | 10,04 | 1,59 | 382 | 24 |
| Промсвязьбанк БО-4 | 8,75 | 28.02.2013 | Р 18.02.2015 | - 99,74 | - | - | 9,28 | 0,75 | 407 | 46 |
| Промсвязьбанк-6 | 8,25 | - | 17.06.2013 | ▼ 98,70 | -0,26 | 1 974 | 9,77 | 1,02 | 418 | 37 |
| Русский Стандарт БО-1 | 11,00 | 16.11.2012 | Р 07.11.2014 | - 100,83 | - | - | 9,44 | 0,49 | 467 | 35 |
| Русский Стандарт БО-2 | 9,00 | 02.04.2013 | Р 24.03.2015 | ▼ 99,59 | -0,01 | 7 569 | 9,71 | 0,84 | 436 | 48 |

* - Наиболее ликвидные, ** - C Call, P-Put, *** - рейтинг рассчитывается на основе данных за 60 торг. дн.;

Источник: ММВБ; оценка: Велес Капитал



Прочие банки

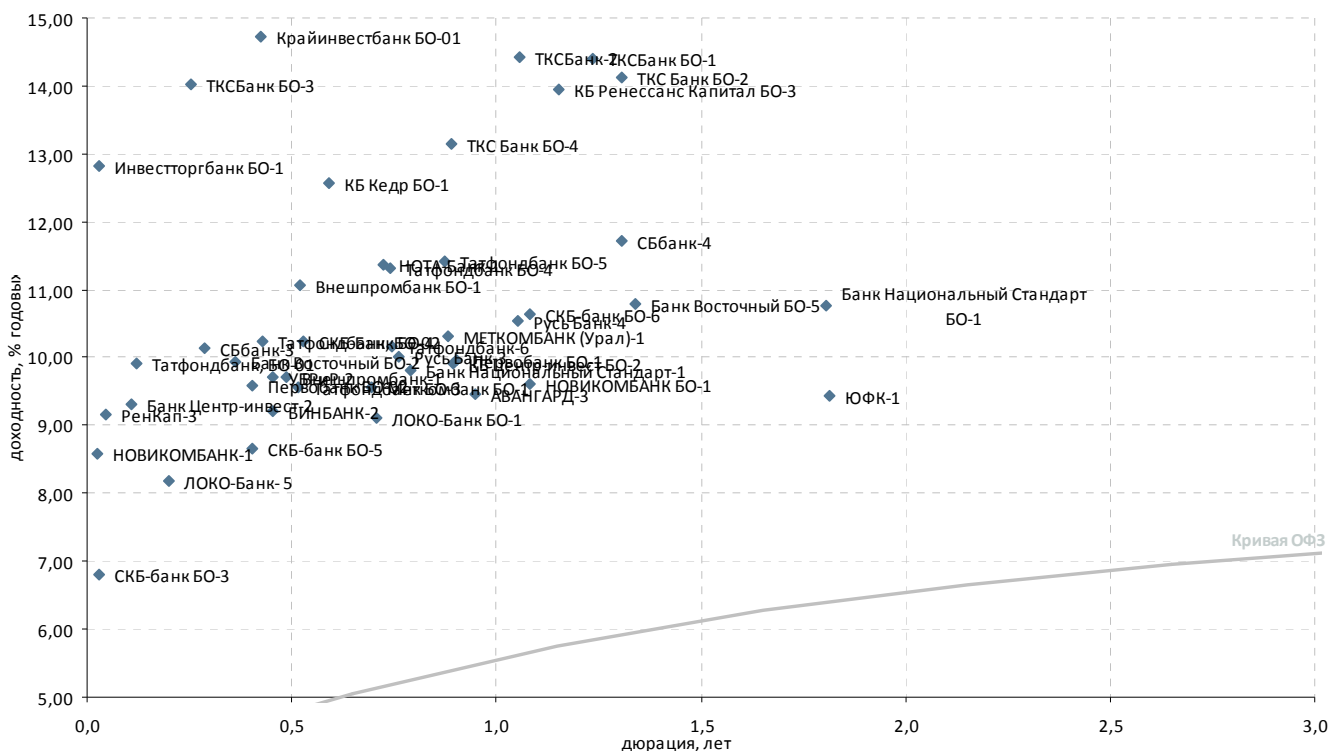

| Выпуск* | Купон, % год. | Оферта** | Погашение | Цена, % | Изм. цены, п.п. | Объем торгов, тыс. руб. | Эф. дох-ть, % год. | Дюрация, лет | Спрэд к крив. ОФЗ | Ликвидность*** |
|---------------------------|---------------|------------|------------|---------|-----------------|-------------------------|--------------------|--------------|-------------------|----------------|
| Топ 100 по активам | | | | | | | | | | |
| АВАНГАРД-3 | - | - | 10.05.2013 | 100,00 | - | - | 9,46 | 0,95 | 396 | 9 |
| Банк Восточный БО-2 | 10,50 | 01.10.2012 | 25.09.2014 | 100,26 | -0,04 | 303 119 | 9,93 | 0,36 | 540 | 30 |
| Банк Восточный БО-5 | 10,00 | - | 17.10.2013 | 99,33 | -0,47 | 200 003 | 10,79 | 1,34 | 482 | 37 |
| Банк Национальный Станд: | 10,50 | - | 02.05.2014 | 100,01 | - | - | 10,76 | 1,80 | 436 | 28 |
| Банк Национальный Станд: | 9,80 | 15.03.2013 | 11.03.2014 | 100,08 | - | - | 9,80 | 0,79 | 453 | 13 |
| Банк Центр-инвест-2 | 9,25 | 29.06.2012 | 24.06.2014 | 100,00 | - | 3 000 | 9,31 | 0,11 | 534 | 11 |
| БИНБАНК-2 | 8,85 | 02.11.2012 | 29.04.2013 | - | - | - | 9,22 | 0,45 | 452 | 9 |
| Внешпромбанк БО-1 | 11,75 | 07.12.2012 | 30.11.2013 | 100,45 | - | - | 11,07 | 0,52 | 625 | 43 |
| Внешпромбанк-1 | 10,50 | - | 14.11.2012 | 100,40 | - | - | 9,70 | 0,48 | 494 | 40 |
| Инвестторгбанк БО-1 | 9,60 | 01.06.2012 | 25.11.2013 | 99,90 | -0,15 | 200 | 12,81 | 0,03 | 902 | 19 |
| КБ Ренессанс Капитал БО-3 | 9,90 | 12.08.2013 | 05.08.2014 | 96,03 | -0,84 | 10 139 | 13,94 | 1,15 | 818 | 42 |
| КБ Центр-инвест БО-2 | 9,70 | 22.04.2013 | 16.04.2015 | 100,00 | - | 5 000 | 9,92 | 0,90 | 449 | 12 |
| ЛОКО-Банк-5 | 8,10 | 02.08.2012 | 23.07.2015 | 100,00 | - | 2 500 | 8,18 | 0,20 | 400 | 14 |
| ЛОКО-Банк БО-1 | 9,80 | 12.02.2013 | 06.02.2014 | 100,60 | - | - | 9,10 | 0,71 | 396 | 27 |
| МЕТКОМБАНК (Урал)-1 | 10,75 | 17.04.2013 | 15.04.2015 | 100,56 | - | - | 10,32 | 0,88 | 492 | 70 |
| НОВИКОМБАНК БО-1 | 8,50 | 12.07.2013 | 07.07.2014 | 99,05 | - | - | 9,60 | 1,08 | 393 | 22 |
| НОВИКОМБАНК-1 | 9,00 | 31.05.2012 | 25.11.2013 | 100,00 | - | - | 8,58 | 0,03 | 480 | 10 |
| НОТА-Банк-1 | 11,00 | 20.02.2013 | 12.02.2014 | 99,93 | 0,69 | 79 945 | 11,36 | 0,73 | 619 | 18 |
| Первобанк БО-02 | 8,50 | 15.10.2012 | 10.04.2014 | 99,65 | 0,10 | 3 | 9,59 | 0,40 | 498 | 15 |
| Первобанк БО-1 | 9,70 | - | 24.04.2013 | 100,00 | - | - | 9,97 | 0,90 | 454 | 16 |
| РенКап-3 | 9,25 | - | 06.06.2012 | 100,00 | -0,03 | 8 293 | 9,16 | 0,04 | 533 | 28 |
| Русь Банк-3 | 9,80 | 04.03.2013 | 31.08.2014 | 100,00 | - | 3 586 | 10,00 | 0,76 | 477 | 21 |
| Русь Банк-4 | 8,75 | 03.07.2013 | 03.07.2015 | 98,40 | -0,15 | 4 920 | 10,55 | 1,05 | 491 | 11 |
| СБбанк-3 | 10,00 | - | 03.09.2012 | 100,00 | - | 1 996 | 10,14 | 0,29 | 576 | 26 |
| СБбанк-4 | 11,00 | - | 08.10.2013 | 99,50 | -0,50 | 19 989 | 11,71 | 1,31 | 577 | 30 |
| СКБ-банк БО-3 | 9,15 | 01.06.2012 | 26.11.2013 | 100,06 | 0,02 | 2 176 | 6,80 | 0,03 | 301 | 26 |
| СКБ-Банк БО-4 | 10,75 | 10.12.2012 | 05.06.2013 | 100,40 | - | - | 10,23 | 0,53 | 538 | 9 |
| СКБ-банк БО-5 | 8,25 | 16.10.2012 | 10.04.2014 | 99,90 | -0,20 | 100 | 8,66 | 0,40 | 404 | 11 |
| СКБ-банк БО-6 | 8,50 | 12.07.2013 | 08.07.2014 | 98,02 | 0,17 | 9 802 | 10,63 | 1,08 | 496 | 27 |
| Татфондбанк БО-3 | 12,25 | 06.12.2012 | 27.11.2014 | 101,49 | 0,50 | 2 054 | 9,57 | 0,51 | 475 | 36 |
| Татфондбанк БО-4 | 11,25 | 26.02.2013 | 17.02.2015 | 100,13 | - | - | 11,32 | 0,74 | 612 | 70 |
| Татфондбанк БО-5 | 11,00 | 15.04.2013 | 07.04.2015 | 99,88 | 0,36 | 10 201 | 11,41 | 0,87 | 602 | 32 |
| Татфондбанк, БО-01 | 9,50 | 04.07.2012 | 26.12.2013 | 99,96 | -0,07 | 26 990 | 9,92 | 0,12 | 592 | 26 |
| Татфондбанк, БО-02 | 8,75 | 24.10.2012 | 17.04.2014 | 99,47 | 0,48 | 5 791 | 10,24 | 0,43 | 559 | 29 |
| Татфондбанк-6 | 10,25 | - | 26.02.2013 | - | - | - | 10,17 | 0,75 | 497 | 23 |
| ТКС Банк БО-4 | 13,25 | 22.04.2013 | 16.04.2015 | 100,40 | 0,33 | 1 198 | 13,15 | 0,89 | 774 | 40 |
| УБРИР-2 | 9,50 | 02.11.2012 | 01.05.2014 | 100,00 | 0,27 | 16 456 | 9,70 | 0,45 | 500 | 17 |
| Прочие банки | | | | | | | | | | |
| КБ Кедр БО-1 | 9,25 | 31.12.2012 | 28.06.2014 | - | - | - | 12,56 | 0,59 | 761 | 13 |
| Крайинвестбанк БО-01 | 9,25 | 23.10.2012 | 19.04.2014 | - | - | - | 14,72 | 0,42 | 1 008 | 11 |
| Меткомбанк БО-1 | 8,70 | 06.02.2013 | 02.08.2014 | - | - | - | 9,55 | 0,69 | 443 | 9 |
| ТКС Банк БО-2 | 16,50 | - | 26.11.2013 | 103,76 | -0,53 | 3 300 | 14,13 | 1,31 | 820 | 47 |
| ТКСБанк БО-1 | 14,22 | - | 20.09.2013 | 100,30 | -0,87 | 83 | 14,41 | 1,24 | 855 | 14 |
| ТКСБанк БО-3 | 14,00 | 22.08.2012 | 18.02.2014 | 100,05 | -0,13 | 33 914 | 14,03 | 0,25 | 972 | 52 |
| ТКСБанк-2 | 20,00 | - | 28.07.2013 | 106,33 | -0,64 | 1 370 | 14,44 | 1,06 | 879 | 28 |
| ЮФК-1 | 9,00 | - | 29.04.2014 | - | - | - | 9,44 | 1,81 | 302 | 49 |

* - Наиболее ликвидные, ** - C-Call, P-Put, *** - рейтинг рассчитывается на основе данных за 60 торг. дн.;

Источник: ММВБ; оценка: Велес Капитал



Атлас российских еврооблигаций

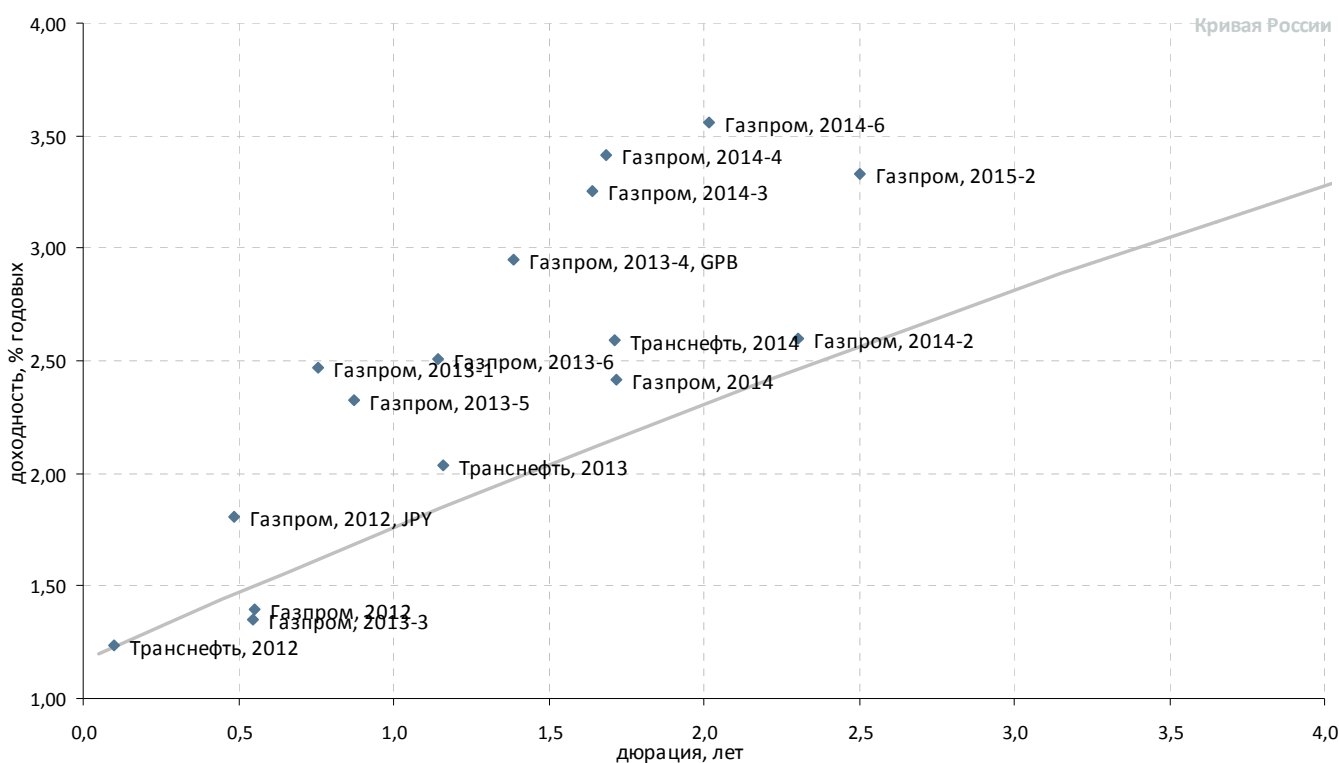

Суверенные и корпоративные займы. Срок обращения до 3 лет. Рейтинг BBB+

| Выпуск | Валюта | Купон, % | Ближайший купон | Погашение | Оферта* | Цена | Изм. цены | Дюрация | Доход-сть | Объем эмиссии, млн |
|--|--------|----------|-----------------|------------|--------------|---------|-----------|---------|-----------|--------------------|
| Российские суверенные и муниципальные облигации | | | | | | | | | | |
| Aries, 2014 | USD | 9,6 | 25.10.2012 | 25.10.2014 | - | - | - | - | - | 2 436 |
| Россия, 2015 | USD | 3,625 | 29.10.2012 | 29.04.2015 | - | 103,783 | -0,159 | - | 2,28 | 2 000 |
| Корпоративные облигации | | | | | | | | | | |
| Газпром, 2012 | EUR | 4,56 | 09.12.2012 | 09.12.2012 | - | 101,716 | -0,059 | 0,55 | 1,40 | 1 000 |
| Газпром, 2012, JPY | JPY | 2,89 | 15.11.2012 | 15.11.2012 | - | 100,516 | - | 0,49 | 1,80 | 30 000 |
| Газпром, 2013-1 | USD | 9,625 | 01.09.2012 | 01.03.2013 | - | 105,491 | -0,242 | 0,76 | 2,47 | 1 750 |
| Газпром, 2013-3 | USD | 5,625 | 22.07.2012 | 22.07.2013 | - | 102,345 | -0,081 | 0,55 | 1,35 | 647 |
| Газпром, 2013-4, GBP | GBP | 6,58 | 31.10.2012 | 31.10.2013 | - | 105,017 | -0,210 | 1,39 | 2,95 | 800 |
| Газпром, 2013-5 | USD | 7,343 | 11.10.2012 | 11.04.2013 | - | 104,394 | -0,047 | 0,87 | 2,33 | 400 |
| Газпром, 2013-6 | USD | 7,51 | 31.07.2012 | 31.07.2013 | - | 105,805 | -0,070 | 1,14 | 2,51 | 500 |
| Газпром, 2014 | EUR | 5,03 | 25.02.2013 | 25.02.2014 | - | 104,442 | -0,105 | 1,72 | 2,42 | 780 |
| Газпром, 2014-2 | EUR | 5,364 | 31.10.2012 | 31.10.2014 | - | 106,449 | 0,016 | 2,30 | 2,60 | 700 |
| Газпром, 2014-3 | USD | 10,5 | 11.06.2012 | 08.03.2014 | - | 112,720 | -0,092 | 1,64 | 3,25 | 500 |
| Газпром, 2014-4 | USD | 10,5 | 26.06.2012 | 25.03.2014 | - | 112,767 | -0,277 | 1,69 | 3,41 | 800 |
| Газпром, 2014-6 | USD | 8,125 | 31.07.2012 | 31.07.2014 | - | 109,589 | -0,188 | 2,02 | 3,56 | 1 250 |
| Газпром, 2015-2 | EUR | 8,125 | 04.02.2013 | 04.02.2015 | - | 113,381 | -0,097 | 2,50 | 3,33 | 850 |
| Газпром, 2034 | USD | 8,625 | 28.10.2012 | 28.04.2034 | 28.04.2014 P | 123,350 | -1,355 | 1,83 | 6,60 | 1 200 |
| Транснефть, 2012 | USD | 6,103 | 27.06.2012 | 27.06.2012 | - | 100,482 | -0,003 | 0,10 | 1,24 | 500 |
| Транснефть, 2012-2 | EUR | 5,381 | 27.06.2012 | 27.06.2012 | - | 100,437 | - | 0,10 | 0,95 | 700 |
| Транснефть, 2013 | USD | 7,7 | 07.08.2012 | 07.08.2013 | - | 106,747 | -0,045 | 1,16 | 2,03 | 600 |
| Транснефть, 2014 | USD | 5,67 | 05.09.2012 | 05.03.2014 | - | 105,385 | -0,030 | 1,71 | 2,59 | 1 300 |

*C-Call P-Put



Суверенные и корпоративные займы. Срок обращения до 3 лет. Рейтинг ниже BBB+

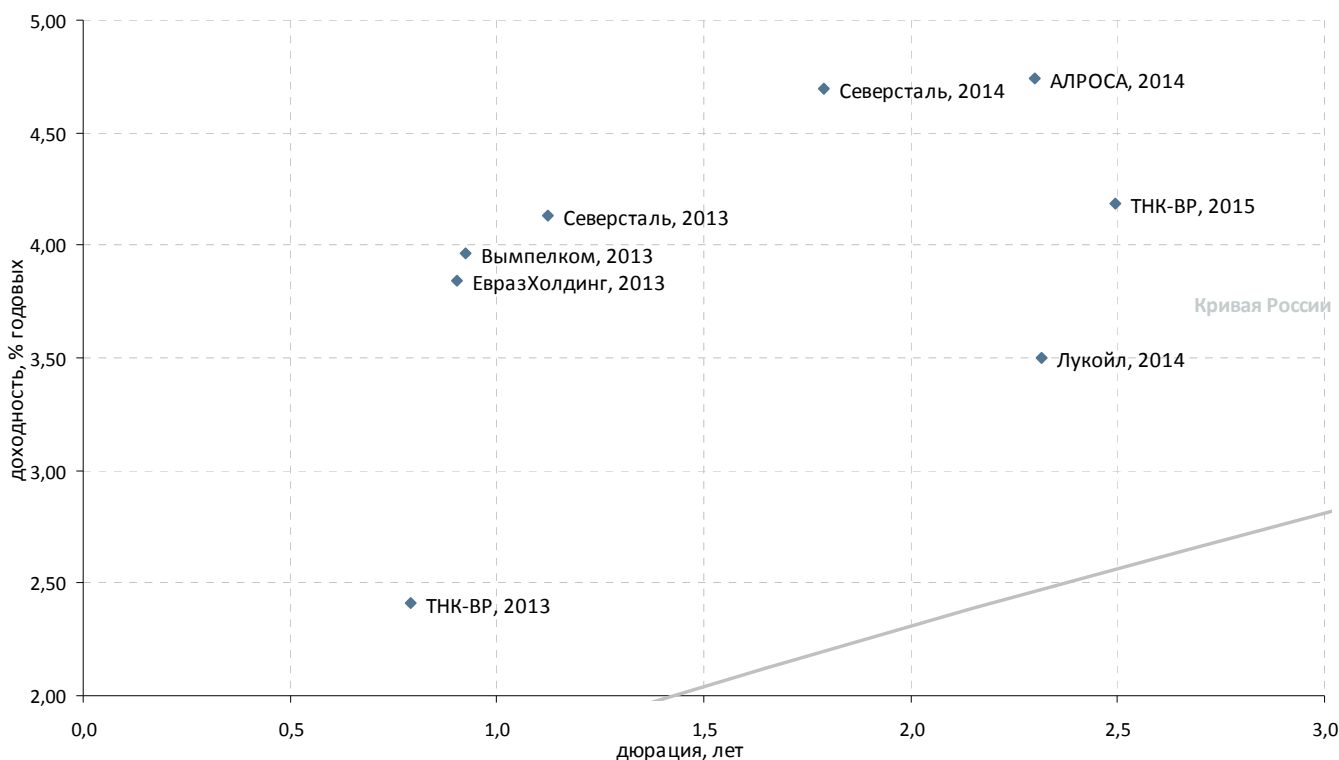

| Выпуск | Валюта | Купон,% | Ближайший купон | Погашение | Оферта* | Цена | Изм. цены | Дюрация | Доход-сть | Объем эмиссии, млн | |
|--|--------|---------|-----------------|------------|------------|---------|-----------|---------|-----------|--------------------|-----|
| Российские суверенные и муниципальные облигации | | | | | | | | | | | |
| Московская область, 2012 | RUB | 9 | 24.06.2012 | 24.12.2012 | - | - | - | - | - | 6 700 | |
| Корпоративные облигации | | | | | | | | | | | |
| АЛРОСА, 2014 | USD | 8,875 | 17.11.2012 | 17.11.2014 | - | 109,732 | -0,360 | 2,30 | 4,74 | 500 | |
| Вымпелком, 2013 | USD | 8,375 | 30.10.2012 | 30.04.2013 | - | 104,076 | -0,223 | 0,92 | 3,97 | 1 000 | |
| Вымпелком, 2014 | USD | 4,4707 | 29.06.2012 | 29.06.2014 | - | 98,943 | -0,093 | 2,11 | 0,39 | 200 | |
| Газпром, 2013-2 | USD | 4,505 | 22.07.2012 | 22.07.2013 | - | 101,427 | 0,004 | 0,41 | 1,07 | 1 222 | |
| ЕвразХолдинг, 2013 | USD | 8,875 | 24.10.2012 | 24.04.2013 | - | 104,557 | 0,070 | 0,91 | 3,84 | 1 300 | |
| Казаньоргсинтез, 2011 | USD | 10 | 19.09.2012 | 19.03.2015 | - | 101,813 | -0,251 | 2,50 | 9,46 | 200 | |
| Каскад Нижне-Черекских ГЭС, 2013 | USD | 10,5 | 15.08.2012 | 15.02.2013 | - | - | - | - | - | 60 | |
| Лукойл, 2014 | USD | 6,375 | 05.11.2012 | 05.11.2014 | - | 106,771 | -0,236 | 2,32 | 3,50 | 900 | |
| Alliance Oil Company, 2014 | USD | 7,25 | 16.07.2012 | 16.07.2014 | 06.08.2012 | C | 95,266 | -0,580 | 0,21 | 35,12 | 265 |
| Alliance Oil Company, 2015 | USD | 9,875 | 11.09.2012 | 11.03.2015 | - | 100,813 | -0,092 | 2,48 | 9,75 | 350 | |
| Евраз Груп, 2014 | USD | 7,25 | - | 13.07.2014 | - | 150,200 | - | 2,03 | - | 650 | |
| Открытые инвестиции, 2013 | USD | 10,45 | 07.09.2012 | 07.03.2013 | - | - | - | - | - | 100 | |
| Распадская, 2012 | USD | 7,5 | 22.05.2012 | 22.05.2012 | - | 100,000 | - | 0,00 | 1,77 | 300 | |
| Северсталь, 2013 | USD | 9,75 | 29.07.2012 | 29.07.2013 | - | 106,625 | -0,072 | 1,12 | 4,13 | 1 250 | |
| Северсталь, 2014 | USD | 9,25 | 19.10.2012 | 19.04.2014 | - | 108,246 | -0,391 | 1,79 | 4,69 | 375 | |
| СИНЕК, 2015 | USD | 7,7 | 03.08.2012 | 03.08.2015 | 03.08.2012 | P | 103,938 | -0,126 | 0,20 | 6,31 | 250 |
| ТМК, 2015 | USD | 5,25 | 11.08.2012 | 11.02.2015 | 11.02.2013 | P | 97,256 | -0,273 | 0,72 | 9,51 | 413 |
| ТНК-ВР, 2013 | USD | 7,5 | 13.09.2012 | 13.03.2013 | - | 104,119 | -0,137 | 0,79 | 2,41 | 600 | |
| ТНК-ВР, 2015 | USD | 6,25 | 02.08.2012 | 02.02.2015 | - | 105,346 | -0,749 | 2,49 | 4,18 | 500 | |
| ЮТК, 2013 | RUB | 9 | 04.06.2012 | 04.06.2013 | - | - | - | - | - | 3 500 | |

*C-Call P-Put



Суверенные и корпоративные займы. Срок обращения с 3 до 5 лет

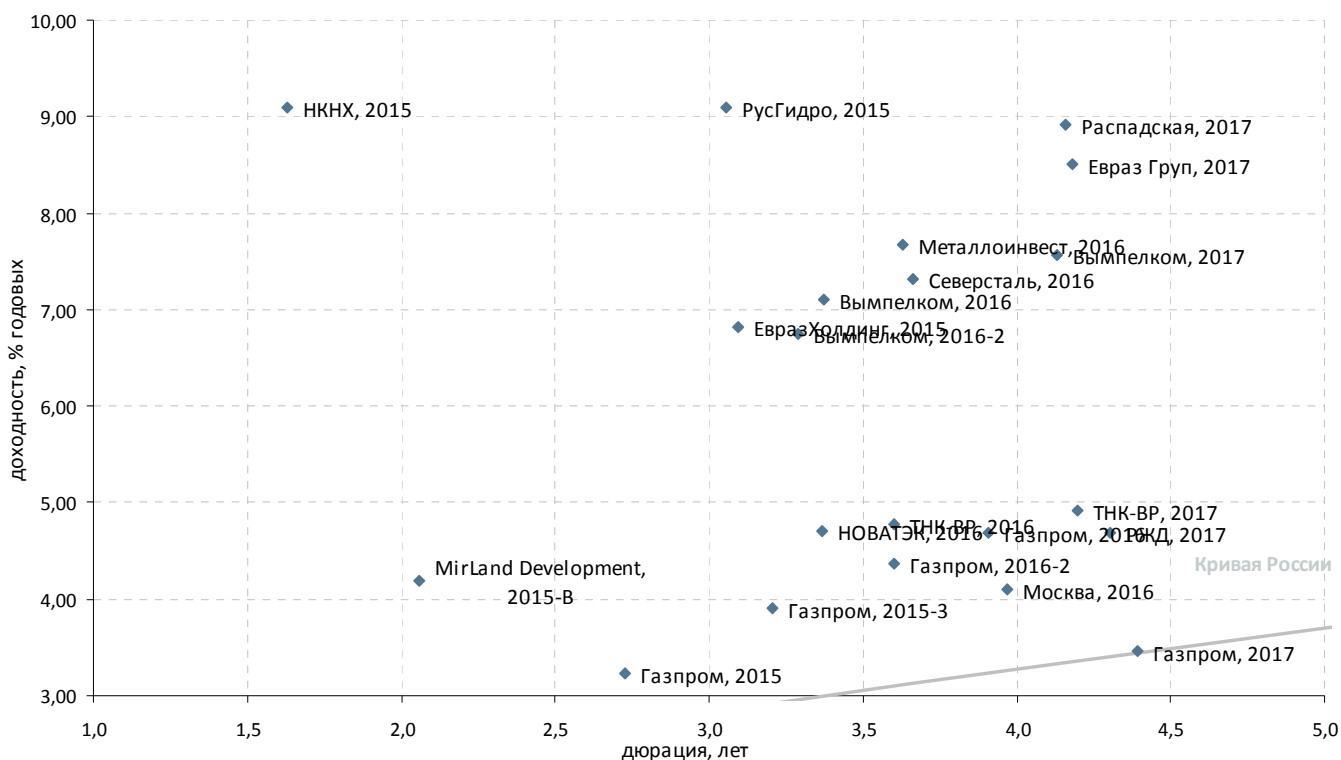

| Выпуск | Валюта | Купон,% | Ближайший купон | Погашение | Оферта* | Цена | Изм. цены | Дюрация | Доход-сть | Объем эмиссии, млн |
|--|--------|---------|-----------------|------------|---------|---------|-----------|---------|-----------|--------------------|
| Российские суверенные и муниципальные облигации | | | | | | | | | | |
| Москва, 2016 | EUR | 5,064 | 20.10.2012 | 20.10.2016 | - | 103,784 | -0,094 | 3,97 | 4,10 | 407 |
| Россия, 2017 | USD | 3,25 | 04.10.2012 | 04.04.2017 | - | 100,060 | 0,033 | - | 3,24 | 2 000 |
| Корпоративные облигации | | | | | | | | | | |
| Вымпелком, 2016 | USD | 8,25 | 23.11.2012 | 23.05.2016 | - | 104,442 | -0,586 | 3,37 | 7,11 | 600 |
| Вымпелком, 2016-2 | USD | 6,493 | 02.08.2012 | 02.02.2016 | - | 99,509 | -0,739 | 3,29 | 6,75 | 500 |
| Вымпелком, 2017 | USD | 6,2546 | 01.09.2012 | 01.03.2017 | - | 95,381 | -0,885 | 4,13 | 7,57 | 500 |
| Газпром, 2015 | EUR | 5,875 | 01.06.2012 | 01.06.2015 | - | 107,535 | -0,166 | 2,73 | 3,22 | 1 000 |
| Газпром, 2015-3 | USD | 5,092 | 29.05.2012 | 29.11.2015 | - | 104,003 | -0,245 | 3,20 | 3,90 | 1 000 |
| Газпром, 2016 | USD | 6,212 | 22.11.2012 | 22.11.2016 | - | 106,407 | -0,355 | 3,91 | 4,69 | 1 350 |
| Газпром, 2016-2 | USD | 4,95 | 23.11.2012 | 23.05.2016 | - | 102,212 | -0,044 | 3,60 | 4,38 | 1 000 |
| Газпром, 2017 | EUR | 5,136 | 22.03.2013 | 22.03.2017 | - | 107,353 | -0,226 | 4,39 | 3,45 | 500 |
| Евраз Групп, 2017 | USD | 7,4 | 24.10.2012 | 24.04.2017 | - | 96,222 | -0,214 | 4,18 | 8,52 | 600 |
| ЕвразХолдинг, 2015 | USD | 8,25 | 10.11.2012 | 10.11.2015 | - | 104,691 | -0,836 | 3,09 | 6,81 | 750 |
| Кокс, 2016 | USD | 7,75 | 23.06.2012 | 23.06.2016 | - | 89,020 | -1,804 | 3,43 | 11,48 | 350 |
| ЛенСпецСМУ, 2015 | USD | 9,75 | 09.08.2012 | 09.11.2015 | - | 96,737 | - | 1,71 | 12,23 | 150 |
| Металлоинвест, 2016 | USD | 6,5 | 21.07.2012 | 21.07.2016 | - | 96,364 | -0,553 | 3,63 | 7,66 | 750 |
| НКНХ, 2015 | USD | 8,5 | 22.06.2012 | 22.12.2015 | - | 99,333 | -0,797 | 1,63 | 9,09 | 200 |
| НОВАТЭК, 2016 | USD | 5,326 | 03.08.2012 | 03.02.2016 | - | 102,316 | -0,519 | 3,37 | 4,70 | 600 |
| Распадская, 2017 | USD | 7,75 | 27.10.2012 | 27.04.2017 | - | 96,136 | -1,053 | 4,16 | 8,92 | 400 |
| Северсталь, 2016 | USD | 6,25 | 26.07.2012 | 26.07.2016 | - | 96,582 | -0,632 | 3,66 | 7,31 | 500 |
| MirLand Development, 2015-A | ILS | 6,5 | 30.06.2012 | 31.12.2015 | - | - | - | - | - | 39 |
| MirLand Development, 2015-B | ILS | 0 | - | 31.12.2015 | - | 91,800 | - | 2,06 | 4,19 | 205 |
| MirLand Development, 2016 | ILS | 8,5 | 31.08.2012 | 31.08.2016 | - | - | - | - | - | 200 |
| Приморское морское пароходство, 2011, NOK | NOK | 8,67 | 29.05.2012 | 30.11.2015 | - | - | - | - | - | 350 |
| РЖД, 2017 | USD | 5,739 | 03.10.2012 | 03.04.2017 | - | 104,839 | -0,326 | 4,30 | 4,69 | 1 500 |
| РусГидро, 2015 | RUB | 7,875 | 28.10.2012 | 28.10.2015 | - | 97,007 | -0,045 | 3,06 | 9,09 | 20 000 |
| ТНК-ВР, 2016 | USD | 7,5 | 18.07.2012 | 18.07.2016 | - | 110,438 | -0,123 | 3,60 | 4,78 | 1 000 |
| ТНК-ВР, 2017 | USD | 6,625 | 20.09.2012 | 20.03.2017 | - | 107,458 | -0,521 | 4,20 | 4,91 | 800 |

*C-Call P-Put



Банковские займы. Срок обращения до 3 лет. Рейтинг BBB+

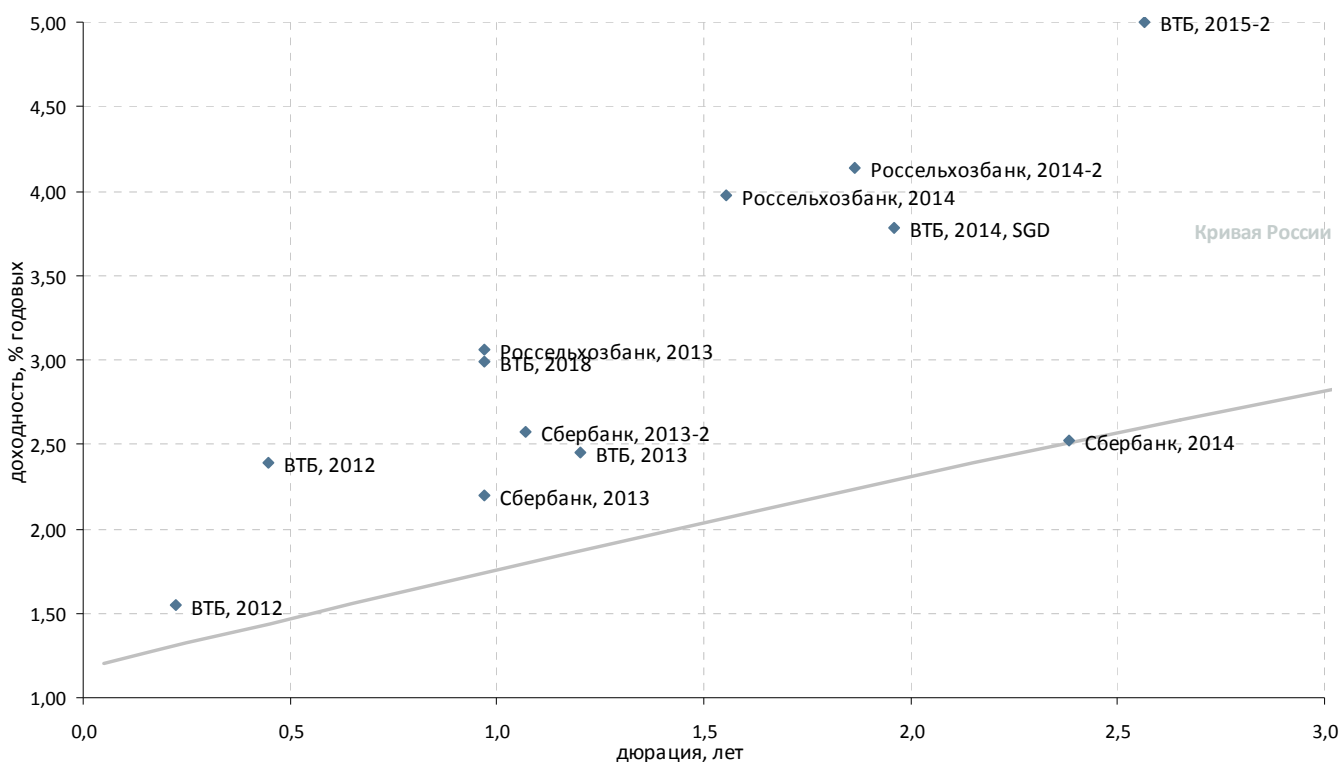

| Выпуск | Валюта | Купон,% | Ближайший купон | Погашение | Оферта* | Цена | Изм. цены | Дюрация | Доход-сть | Объем эмиссии, млн |
|-----------------------------|--------|---------|-----------------|------------|--------------|---------|-----------|---------|-----------|--------------------|
| Банковские облигации | | | | | | | | | | |
| ВТБ, 2012 | SGD | 4,2 | 11.08.2012 | 11.08.2012 | - | 100,591 | - | 0,22 | 1,55 | 400 |
| ВТБ, 2012 | USD | 6,609 | 31.10.2012 | 31.10.2012 | - | 101,813 | -0,133 | 0,45 | 2,39 | 1 200 |
| ВТБ, 2013 | CHF | 4 | 16.08.2012 | 16.08.2013 | - | 101,844 | -0,171 | 1,20 | 2,46 | 400 |
| ВТБ, 2014, SGD | SGD | 3,4 | 06.06.2012 | 06.06.2014 | - | 99,316 | -0,050 | 1,96 | 3,79 | 300 |
| ВТБ, 2015-2 | USD | 6,465 | 04.09.2012 | 04.03.2015 | - | 103,934 | -0,286 | 2,57 | 5,00 | 1 250 |
| ВТБ, 2018 | USD | 6,875 | 28.05.2012 | 29.05.2018 | 28.05.2013 P | 103,894 | -0,237 | 0,97 | 2,99 | 2 000 |
| Россельхозбанк, 2013 | USD | 7,175 | 16.11.2012 | 16.05.2013 | - | 103,986 | -0,140 | 0,97 | 3,06 | 700 |
| Россельхозбанк, 2013, RUB | RUB | 7,5 | 25.09.2012 | 25.03.2013 | - | 99,776 | -0,300 | 0,83 | 7,92 | 30 000 |
| Россельхозбанк, 2014 | USD | 7,125 | 14.07.2012 | 14.01.2014 | - | 104,975 | -0,115 | 1,55 | 3,98 | 750 |
| Россельхозбанк, 2014-2 | USD | 9 | 11.06.2012 | 11.06.2014 | - | 109,604 | -0,238 | 1,86 | 4,14 | 1 000 |
| Сбербанк, 2013 | USD | 6,48 | 15.11.2012 | 15.05.2013 | - | 104,259 | -0,045 | 0,97 | 2,20 | 500 |
| Сбербанк, 2013-2 | USD | 6,468 | 02.07.2012 | 02.07.2013 | - | 104,264 | -0,085 | 1,07 | 2,57 | 500 |
| Сбербанк, 2014 | CHF | 3,5 | 12.11.2012 | 12.11.2014 | - | 102,306 | -0,194 | 2,38 | 2,52 | 400 |

*C-Call P-Put



Банковские займы. Срок обращения до 3 лет. Рейтинг ниже BBB+

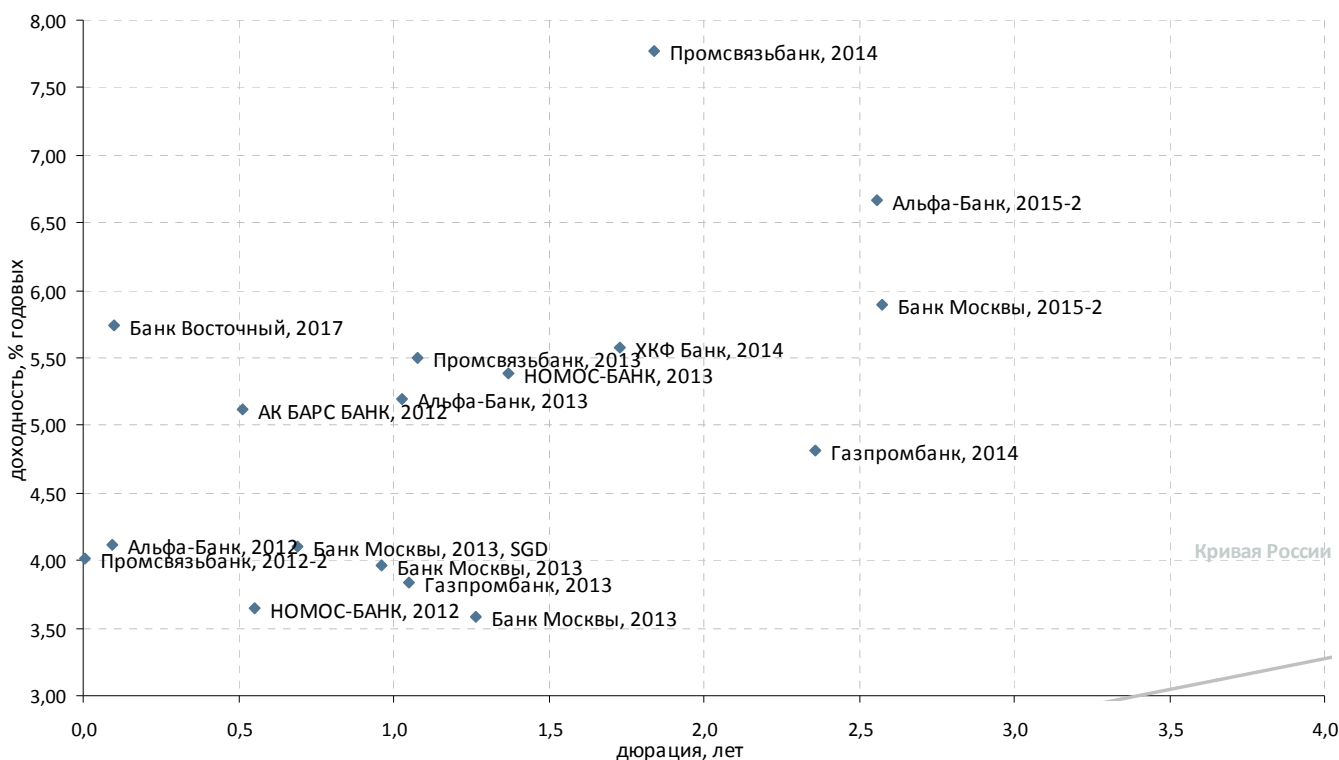

| Выпуск | Валюта | Купон,% | Ближайший купон | Погашение | Оферта* | Цена | Изм. цены | Дюрация | Доход-сть | Объем эмисии, млн |
|------------------------------------|--------|---------|-----------------|------------|--------------|---------|-----------|---------|-----------|-------------------|
| Банковские облигации | | | | | | | | | | |
| АК БАРС БАНК, 2012 | USD | 10,25 | 03.06.2012 | 03.12.2012 | - | 102,656 | -0,186 | 0,51 | 5,11 | 280 |
| Альфа-Банк, 2012 | USD | 8,2 | 25.06.2012 | 25.06.2012 | - | 100,373 | -0,001 | 0,10 | 4,11 | 500 |
| Альфа-Банк, 2013 | USD | 9,25 | 24.06.2012 | 24.06.2013 | - | 104,299 | -0,025 | 1,03 | 5,20 | 400 |
| Альфа-Банк, 2015-2 | USD | 8 | 18.09.2012 | 18.03.2015 | - | 103,635 | -0,459 | 2,56 | 6,67 | 600 |
| Банк Восточный, 2017 | USD | 11 | 27.06.2012 | 27.06.2017 | 27.06.2012 C | 100,505 | - | 0,10 | 5,74 | 43 |
| Банк Москвы, 2013 | CHF | 4,5 | 10.09.2012 | 10.09.2013 | - | 101,118 | -0,290 | 1,26 | 3,58 | 350 |
| Банк Москвы, 2013 | USD | 7,335 | 13.11.2012 | 13.05.2013 | - | 103,232 | 0,019 | 0,96 | 3,97 | 500 |
| Банк Москвы, 2013, SGD | SGD | 4,25 | 01.08.2012 | 01.02.2013 | - | 100,109 | - | 0,69 | 4,11 | 150 |
| Банк Москвы, 2015-2 | USD | 6,699 | 11.09.2012 | 11.03.2015 | - | 102,349 | -0,517 | 2,58 | 8,52 | 750 |
| Банк Ренессанс Капитал, 2013 (LPN) | USD | 13 | 01.10.2012 | 01.04.2013 | - | 103,750 | - | 0,83 | 8,52 | 250 |
| Банк Санкт-Петербург, 2017 | USD | 10,5 | 25.07.2012 | 25.07.2017 | 25.07.2012 C | 94,922 | - | 0,18 | 46,71 | 100 |
| ВТБ Капитал, 2015 (TRY) | TRY | 11,28 | 19.10.2012 | 17.04.2015 | - | - | - | - | - | 300 |
| ВТБ, 2012-2 | RUB | 6,85 | 28.05.2012 | 28.11.2012 | - | - | - | - | - | 30 000 |
| ВТБ, 2015 | USD | 6,315 | - | 04.02.2015 | - | - | - | - | - | 750 |
| Газпромбанк, 2013 | USD | 7,933 | 30.06.2012 | 28.06.2013 | - | 104,485 | -0,038 | 1,05 | 3,83 | 500 |
| Газпромбанк, 2013-2, CHF | CHF | 4,375 | 09.12.2012 | 09.12.2013 | - | 102,431 | -0,158 | 1,51 | 2,74 | 420 |
| Газпромбанк, 2014 | USD | 6,25 | 15.06.2012 | 15.12.2014 | - | 103,551 | -0,079 | 2,36 | 4,82 | 1 000 |
| Кредит Европа Банк, 2012 | USD | 9 | 25.10.2012 | 25.10.2012 | - | 99,938 | 0,313 | 0,43 | 9,28 | 150 |
| Кредит Европа Банк, 2013 | USD | 7,75 | 20.11.2012 | 20.05.2013 | - | 99,250 | 0,375 | 0,98 | 8,73 | 300 |
| МКБ, 2014 | USD | 8,25 | 05.08.2012 | 05.08.2014 | - | 99,003 | 0,151 | 2,02 | 8,92 | 200 |
| Промсвязьбанк, 2014 | USD | 6,2 | 25.10.2012 | 25.04.2014 | - | 97,398 | -0,106 | 1,84 | 7,77 | 500 |
| Ренессанс Капитал, 2016 | USD | 11 | 21.10.2012 | 21.04.2016 | 21.04.2014 P | 90,250 | 0,312 | 1,76 | 17,89 | 325 |
| Сбербанк, 2015 | USD | 6,23 | - | 11.02.2015 | - | - | - | - | - | 1 000 |
| ТКС Банк, 2014 | USD | 11,5 | 21.10.2012 | 21.04.2014 | - | 99,715 | -1,136 | 1,76 | 11,99 | 175 |
| ХКФ Банк, 2014 | USD | 7 | 18.09.2012 | 18.03.2014 | - | 102,564 | -0,077 | 1,73 | 5,58 | 500 |
| НОМОС-БАНК, 2012 | USD | 9,25 | 17.06.2012 | 17.12.2012 | - | 103,149 | -0,044 | 0,55 | 3,64 | 200 |
| НОМОС-БАНК, 2013 | USD | 6,5 | 21.10.2012 | 21.10.2013 | - | 101,629 | -0,496 | 1,37 | 5,38 | 400 |
| Промсвязьбанк, 2012-2 | USD | 9,625 | 23.05.2012 | 23.05.2012 | - | 100,000 | -0,126 | 0,01 | 4,02 | 200 |
| Промсвязьбанк, 2013 | USD | 10,75 | 15.07.2012 | 15.07.2013 | - | 105,833 | -0,601 | 1,08 | 5,50 | 150 |
| Промсвязьбанк, 2018 | USD | 12,5 | 31.07.2012 | 31.01.2018 | 31.01.2013 C | 101,998 | -1,498 | 0,67 | 9,52 | 100 |
| Росбанк, 2012 | USD | 10,14 | 01.07.2012 | 01.07.2012 | - | 102,500 | - | 0,11 | - | 130 |
| Транскапиталбанк, 2017 | USD | 10,514 | 18.09.2012 | 18.07.2017 | 18.09.2012 C | 94,030 | - | 0,33 | 32,86 | 100 |

*C-Call P-Put



Банковские займы. Срок обращения с 3 до 5 лет

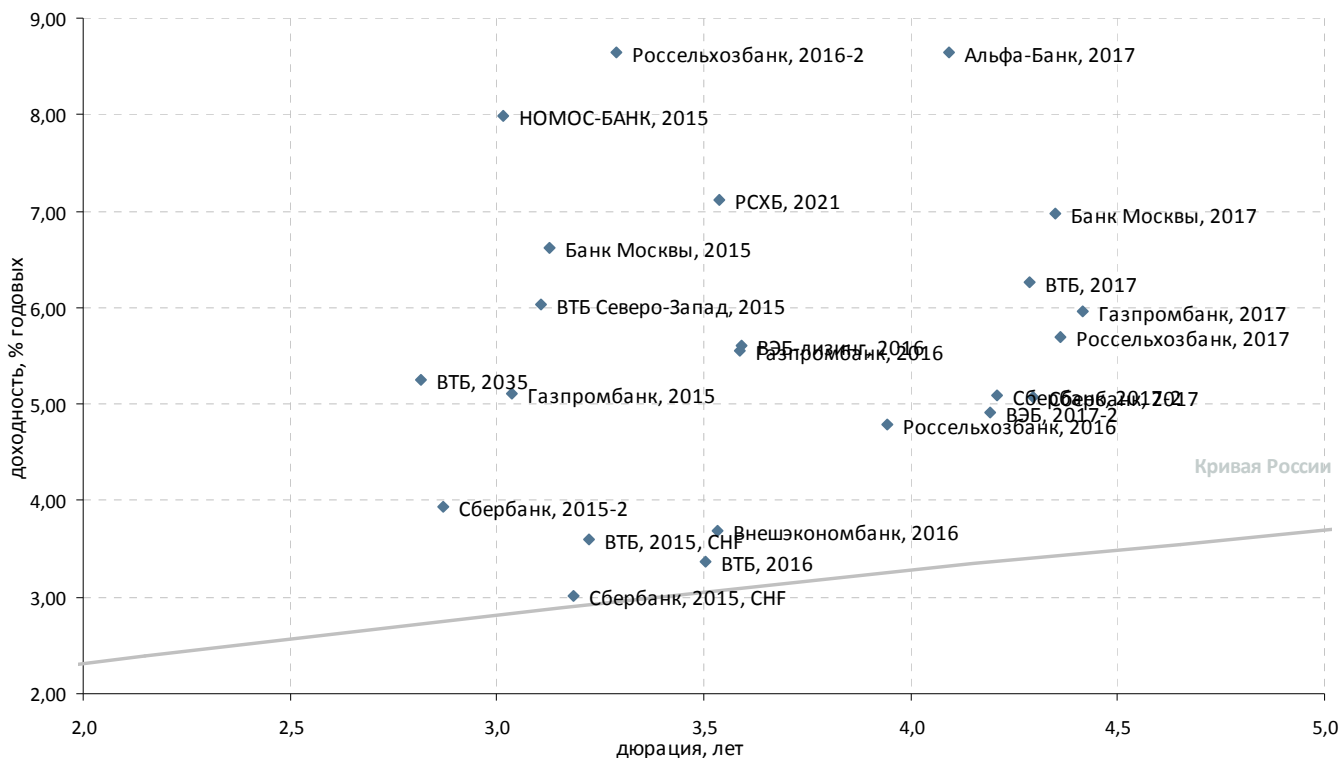

| Выпуск | Валюта | Купон,% | Ближайший купон | Погашение | Оферта* | Цена | Изм. цены | Дюрация | Доход-сть | Объем эмиссии, млн |
|--------------------------------|--------|---------|-----------------|------------|--------------|---------|-----------|---------|-----------|--------------------|
| Корпоративные облигации | | | | | | | | | | |
| ВЭБ-лизинг, 2016 | USD | 5,125 | 27.05.2012 | 27.05.2016 | - | 98,625 | -0,485 | 3,59 | 5,60 | 400 |
| РСХБ, 2021 | USD | 6 | 03.06.2012 | 03.06.2021 | 03.06.2016 C | 96,533 | -0,202 | 3,54 | 7,11 | 800 |
| Банковские облигации | | | | | | | | | | |
| Альфа-Банк, 2015 | USD | 8,625 | - | 09.12.2015 | - | - | - | - | - | 225 |
| Альфа-Банк, 2017 | USD | 6,3 | 22.08.2012 | 22.02.2017 | - | 91,614 | -0,425 | 4,09 | 8,64 | 300 |
| Банк Москвы, 2015 | USD | 5,967 | 25.05.2012 | 25.11.2015 | - | 98,296 | -0,520 | 3,13 | 6,62 | 300 |
| Банк Москвы, 2017 | USD | 6,02 | 10.11.2012 | 10.05.2017 | - | 96,524 | -0,446 | 4,35 | 6,97 | 400 |
| Банк Русский стандарт, 2015 | USD | 7,73 | 16.06.2012 | 16.12.2015 | - | 95,731 | -0,922 | 3,07 | 9,36 | 200 |
| Банк Русский стандарт, 2016 | USD | 7,561 | 01.06.2012 | 01.12.2016 | - | 94,148 | -0,863 | 3,76 | 9,36 | 200 |
| Внешэкономбанк, 2016 | CHF | 3,75 | 17.02.2013 | 17.02.2016 | - | 100,186 | 0,008 | 3,53 | 3,69 | 500 |
| ВТБ Северо-Запад, 2015 | USD | 5,01 | 29.09.2012 | 29.09.2015 | - | 97,151 | -0,812 | 3,11 | 6,04 | 400 |
| ВТБ, 2015, CHF | CHF | 5 | 17.11.2012 | 17.11.2015 | - | 104,488 | -0,206 | 3,22 | 3,60 | 300 |
| ВТБ, 2016 | EUR | 4,25 | 15.02.2013 | 15.02.2016 | - | 103,003 | -0,441 | 3,51 | 3,38 | 500 |
| ВТБ, 2017 | USD | 6 | 12.10.2012 | 12.04.2017 | - | 99,355 | -0,127 | 4,29 | 6,26 | 1 500 |
| ВТБ, 2035 | USD | 6,25 | 30.06.2012 | 30.06.2035 | 02.07.2015 P | 103,039 | -0,491 | 2,82 | 5,24 | 1 000 |
| ВЭБ, 2017-2 | USD | 5,375 | 13.08.2012 | 13.02.2017 | - | 102,258 | -0,391 | 4,19 | 4,91 | 750 |
| Газпромбанк, 2015 | USD | 6,5 | 23.09.2012 | 23.09.2015 | - | 104,390 | -0,245 | 3,04 | 5,12 | 1 000 |
| Газпромбанк, 2016 | USD | 7,35 | 08.05.2013 | 08.05.2016 | - | 106,208 | -0,019 | 3,59 | 5,56 | 120 |
| Газпромбанк, 2016, RUB | RUB | 6,97 | 24.05.2012 | 24.11.2016 | - | - | - | - | - | 20 000 |
| Газпромбанк, 2017 | USD | 5,625 | 17.11.2012 | 17.05.2017 | - | 99,054 | -0,211 | 4,42 | 5,96 | 500 |
| Промсвязьбанк, 2017 | USD | 8,5 | 25.10.2012 | 25.04.2017 | - | 93,354 | -1,140 | 4,08 | 10,15 | 400 |
| Россельхозбанк, 2016 | USD | 6,97 | - | 21.09.2016 | - | 99,961 | - | 3,94 | 4,78 | 500 |
| Россельхозбанк, 2016-2 | RUB | 8,7 | 17.09.2012 | 17.03.2016 | - | 100,703 | -0,085 | 3,29 | 8,65 | 32 000 |
| Россельхозбанк, 2017 | USD | 6,299 | 15.11.2012 | 15.05.2017 | - | 103,025 | -0,528 | 4,36 | 5,70 | 1 250 |
| РСХБ, 2016-3, RUB | RUB | 7,01 | 23.11.2012 | 23.11.2016 | - | - | - | - | - | 20 000 |
| РСХБ, 2017, RUB | RUB | 8,625 | 17.08.2012 | 17.02.2017 | - | 98,386 | -0,168 | 3,90 | 9,24 | 10 000 |
| Сбербанк, 2015, CHF | CHF | 3,1 | 14.09.2012 | 14.09.2015 | - | 100,244 | -0,396 | 3,18 | 3,02 | 410 |
| Сбербанк, 2015-2 | USD | 5,499 | 07.07.2012 | 07.07.2015 | - | 104,731 | -0,099 | 2,87 | 3,94 | 1 500 |
| Сбербанк, 2017 | USD | 5,4 | 24.09.2012 | 24.03.2017 | - | 101,720 | -0,211 | 4,30 | 5,07 | 1 250 |
| Сбербанк, 2017-2 | USD | 4,95 | 07.08.2012 | 07.02.2017 | - | 99,694 | 0,048 | 4,21 | 5,09 | 1 000 |
| МБРР, 2016 | USD | 7,93 | 10.09.2012 | 10.03.2016 | - | 89,815 | - | 3,28 | 11,59 | 60 |
| НОМОС-БАНК, 2015 | USD | 8,75 | 21.10.2012 | 21.10.2015 | - | 102,717 | -0,479 | 3,01 | 7,99 | 350 |
| НОМОС-БАНК, 2016 | USD | 9,75 | - | 20.10.2016 | - | 100,162 | - | - | - | 125 |
| Промсвязьбанк, 2015 | USD | 12,75 | 27.05.2012 | 27.05.2015 | - | 107,922 | -1,027 | 2,47 | 9,92 | 200 |
| Промсвязьбанк, 2016 | USD | 11,25 | 08.07.2012 | 08.07.2016 | - | 106,121 | -0,138 | 3,31 | 9,86 | 200 |

*C-Call P-Put



Банковские займы. Срок обращения свыше 5 лет

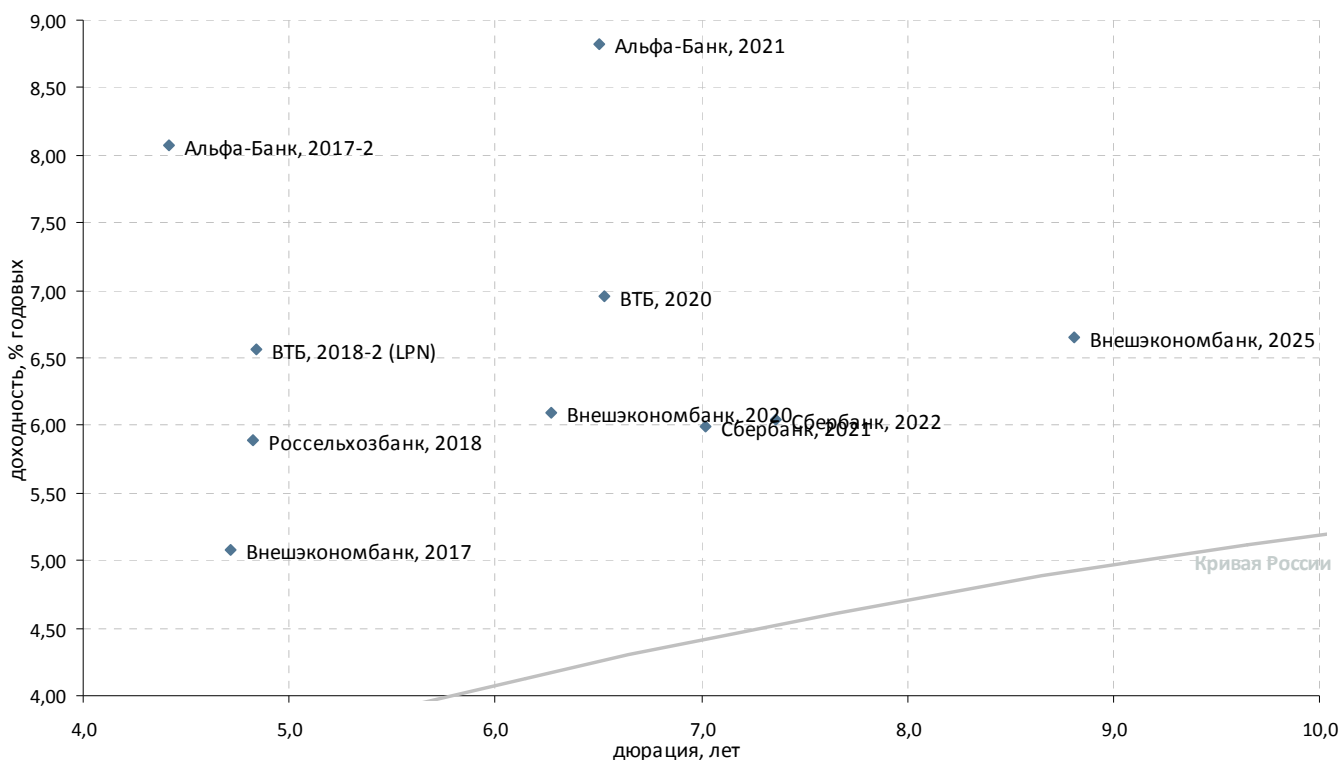

| Выпуск | Валюта | Купон,% | Ближайший купон | Погашение | Оферта* | Цена | Изм. цены | Дюрация | Доход-сть | Объем эмиссии, млн |
|---------------------------------|--------|---------|-----------------|------------|---------|---------|-----------|---------|-----------|--------------------|
| Банковские облигации | | | | | | | | | | |
| Альфа-Банк, 2017-2 | USD | 7,875 | 25.09.2012 | 25.09.2017 | - | 99,862 | -0,839 | 4,42 | 8,07 | 1 000 |
| Альфа-Банк, 2021 | USD | 7,75 | 28.10.2012 | 28.04.2021 | - | 94,726 | -0,769 | 6,51 | 8,82 | 1 000 |
| ВТБ, 2018-2 (LPN) | USD | 6,315 | 22.08.2012 | 22.02.2018 | - | 99,303 | - | 4,84 | 6,56 | 750 |
| ВТБ, 2020 | USD | 6,551 | 13.10.2012 | 13.10.2020 | - | 98,374 | -0,256 | 6,53 | 6,96 | 1 000 |
| НОМОС-БАНК, 2019 | USD | 10 | 26.10.2012 | 26.04.2019 | - | 93,795 | -2,092 | 5,06 | 11,62 | 500 |
| Россельхозбанк, 2018 | USD | 7,75 | 29.05.2012 | 29.05.2018 | - | 109,806 | -0,194 | 4,82 | 5,89 | 1 000 |
| Сбербанк, 2021 | USD | 5,717 | 16.06.2012 | 16.06.2021 | - | 98,679 | -0,567 | 7,02 | 5,99 | 1 000 |
| Сбербанк, 2022 | USD | 6,125 | 07.08.2012 | 07.02.2022 | - | 101,224 | -0,142 | 7,36 | 6,05 | 750 |
| Внешэкономбанк, 2017 | USD | 5,45 | 22.11.2012 | 22.11.2017 | - | 102,190 | -0,302 | 4,72 | 5,07 | 600 |
| Внешэкономбанк, 2020 | USD | 6,902 | 09.07.2012 | 09.07.2020 | - | 105,883 | -0,694 | 6,27 | 6,10 | 1 600 |
| Внешэкономбанк, 2025 | USD | 6,8 | 22.11.2012 | 22.11.2025 | - | 102,599 | -0,470 | 8,81 | 6,65 | 1 000 |
| Национальный Банк ТРАСТ, 2012 | USD | 11,5 | 06.09.2012 | 06.09.2020 | - | - | - | - | - | 20 |
| Национальный Банк ТРАСТ, 2012-2 | USD | 11 | 13.06.2012 | 13.07.2020 | - | - | - | - | - | 35 |
| СБ Банк, 2017 | USD | 12 | 20.06.2012 | 20.12.2017 | - | - | - | - | - | 50 |
| Ханты-Мансийский банк, 2018 | USD | 11 | 20.06.2012 | 20.06.2018 | - | - | - | - | - | 100 |

*C-Call P-Put



Раскрытие информации

Заявление аналитика и подтверждение о снятии ответственности

Настоящий отчет подготовлен аналитиком(ами) ИК «Велес Капитал». Приведенные в данном отчете оценки отражают личное мнение аналитика(ов). Вознаграждение аналитиков не зависит, никогда не зависело и не будет зависеть от конкретных рекомендаций или оценок, указанных в данном отчете. Вознаграждение аналитиков зависит от общей эффективности бизнеса ИК «Велес Капитал», определяющейся инвестиционной выгодой клиентов компании, а также доходами от иных видов деятельности ИК «Велес Капитал».

Данный отчет, подготовленный аналитическим управлением ИК «Велес Капитал», основан на общедоступной информации. Настоящий обзор был подготовлен независимо от других подразделений ИК «Велес Капитал», и любые рекомендации и суждения, представленные в данном отчете, отражают исключительно точку зрения аналитика(ов), участвовавших в написании данного обзора. В связи с этим, ИК «Велес Капитал» считает необходимым заявить, что аналитики и Компания не несут ответственности за содержание данного отчета. Аналитики ИК «Велес Капитал» не берут на себя ответственность регулярно обновлять данные, находящиеся в данном отчете, а также сообщать обо всех изменениях, вносимых в данный обзор.

Данный аналитический материал ИК «Велес Капитал» может быть использован только в информационных целях. Компания не дает гарантий относительно полноты и точности приведенной в этом отчете информации и ее достоверности, а также не несет ответственности за прямые или косвенные убытки от использования данных материалов. Данный документ не может служить основанием для покупки или продажи тех или иных ценных бумаг, а также рассматриваться как оферта со стороны ИК «Велес Капитал». ИК «Велес Капитал» и (или) ее дочерние предприятия, а также сотрудники, директора и аналитики ИК «Велес Капитал» имеют право покупать и продавать любые ценные бумаги, упоминаемые в данном обзоре.

ИК «Велес Капитал» и (или) ее дочерние предприятия могут выступать в качестве маркет-мейкера или нести обязательства по андеррайтингу ценных бумаг компаний, упоминаемых в настоящем обзоре, могут продавать или покупать их для клиентов, а также совершать иные действия, не противоречащие российскому законодательству. ИК «Велес Капитал» и (или) ее дочерние предприятия также могут быть заинтересованы в возможности предоставления компаниям, упомянутым в данном обзоре, инвестиционно-банковских или иных услуг.

Все права на данный бюллетень принадлежат ИК «Велес Капитал». Воспроизведение и/или распространение аналитических материалов ИК «Велес Капитал» не может осуществляться без письменного разрешения Компании.

© Велес Капитал 2012 г.

Для получения дополнительной информации и разъяснений просьба обращаться в Аналитическое управление ИК «Велес Капитал».



Управление по работе с долговыми обязательствами

Евгений Шиленков
Директор департамента активных операций
EShilentkov@veles-capital.ru

Екатерина Писаренко
Начальник управления
EPisarenko@veles-capital.ru

Оксана Теличко
Зам. начальника управления
OSolonchenko@veles-capital.ru

Антон Павлючук
Начальник отдела по работе с облигациями
APavlyuchuk@veles-capital.ru

Алена Шеметова
AShemetova@veles-capital.ru
Зам. нач. отдела по работе с облигациями

Оксана Степанова
Зам. нач. отдела по работе с облигациями
OStepanova@veles-capital.ru

Елена Рукинова
Специалист по работе с облигациями
ERukinova@veles-capital.ru

Мурад Султанов
Специалист по работе с еврооблигациями
MSultanov@veles-capital.ru

Михаил Мамонов
Начальник отдела по работе с векселями
MMamonov@veles-capital.ru

Ольга Боголюбова
Специалист по работе с векселями
OBogolubova@veles-capital.ru

Юлия Шабалина
Специалист по работе с векселями
YShabalina@veles-capital.ru

Тарас Ковальчук
специалист по работе с векселями
TKovalchuk@veles-capital.ru

Аналитический департамент

Иван Манаенко
Директор департамента
IManaenko@veles-capital.ru

Айрат Халиков
Металлургия
AKhalikov@veles-capital.ru

Василий Танурков
Нефть и газ
VTanurkov@veles-capital.ru

Анна Дианова
Электроэнергетика
ADianova@veles-capital.ru

Юрий Кравченко
Банковский сектор
YKravchenko@veles-capital.ru

Анна Соболева
Долговые рынки
ASoboleva@veles-capital.ru

Иван Лубков
Программист
ILubkov@veles-capital.ru

Россия, Москва, 123610,
Краснопресненская наб., д. 12, под. 7, эт. 18
Телефон: +7 (495) 258 1988, факс: +7 (495) 258 1989
www.veles-capital.ru

Украина, Киев, 01025, Б. Житомирская ул., д. 20
Телефон: +38 (044) 459 0250, факс: +38 (044) 459 0251
www.veles-capital.ua