

Внешний рынок

Торги на мировых финансовых площадках в пятницу завершились разнонаправлено.

Российские еврооблигации завершили неделю в красной зоне.

Внутренний рынок

Российский рынок завершил неделю на невысоких торговых оборотах.

Без комментариев

Moody's подтвердило рейтинг «Ва3» Банка Zenit со «стабильным» прогнозом; отозвало рейтинги Renaissance Capital Holdings Ltd.

Вымпелком планирует разместить 4 выпуска облигаций.

Календарь событий

Время	Страна	Событие	Период
18:00	США	Продажи новых домов	Май

Рыночные показатели

Долговые рынки

	Значение	Изменение, б.п.		
		Пред.	Неделя	Месяц
Спред Россия 30	▼ 228,00	-5	-6	-8
Турция 34	▲ 132,25	50	234	713
Германия 10	▼ 114,22	-19	-64	-104
UST 10	▼ 100,69	-53	-89	94
UST 30	▼ 104,83	-155	-164	227
Бразилия 40	▲ 129,50	13	-5	-5
Колумбия 37	▼ 148,13	-24	-262	767
Венесуэла 34	▼ 75,55	-8	-125	64
Россия, 2030	▲ 119,64	5	-37	104

Товарные рынки

	Значение	Изменение, %		
		Пред.	Неделя	Месяц
Золото, долл./унц	▲ 1 572,45	0,39	-3,36	0,85
Brent, долл./барр.	▲ 90,37	1,84	-7,05	-16,20
Серебро, долл./унц	▲ 26,91	0,08	-6,20	-4,91
Urals, долл./барр.	▲ 88,95	1,47	-7,24	-15,09
Алюминий, долл./т	▼ 1 824,75	-0,33	-3,71	-7,71
Медь, долл./т	▼ 7 317,00	-0,35	-2,42	-4,42
Никель, долл./т	▲ 16 528,00	0,81	-1,57	-2,96

Источник: данные бирж; оценка: Велес Капитал

Валютный рынок

	Значение	Изменение, %		
		Пред.	Неделя	Месяц
EUR/USD	▼ 1,26	-0,03	-0,57	0,14
USD/JPY	▲ 80,44	0,37	2,20	1,20
RUR/USD, ЦБ	▲ 33,24	0,16	2,78	4,56
RUR/EUR, ЦБ	▲ 41,75	0,65	1,96	4,67
Бивалютная корзина	▼ 37,01	-0,02	2,28	4,54

Источник: данные бирж; оценка: Велес Капитал

Динамика рублевых остатков

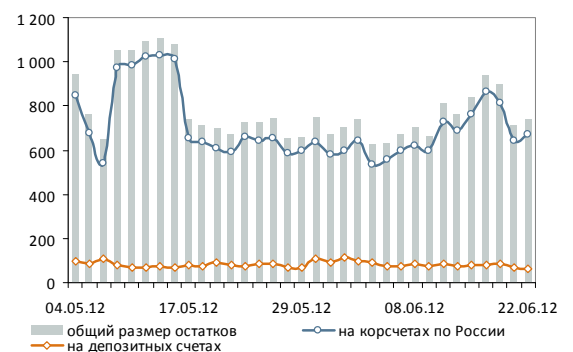

Денежный рынок

	Значение	Пред.	Неделя	Месяц
MOSPRIME O/N, %	▼ 5,98	6,09	6,73	5,81
MOSPRIME 1 неделя, %	▼ 6,34	6,37	6,75	6,15
MOSPRIME 2 недели, %	▼ 6,54	6,56	6,79	6,28
LIBOR O/N, %	- 0,17	0,17	0,16	0,15
LIBOR 1 месяц, %	- 0,25	0,25	0,24	0,24
LIBOR 3 месяца, %	▼ 0,46	0,47	0,47	0,47

Источник: данные бирж; оценка: Велес Капитал



Внешний рынок

Торги на мировых финансовых площадках в пятницу завершились разнонаправлено. Европейские индексы снизились, отыгрывая падение американских площадок накануне и действия агентства Moody's. Также инвесторов обеспокоили данные от IFO, зафиксировавшие снижение делового доверия в Германии. В июне индекс упал до минимального с начала 2010 г. значения в 105,3 пунктов, прогноз – 105,6 пунктов. Не снизило напряженность на рынках и решение ЕЦБ смягчить требования к залому по кредитам, что должно улучшить ситуацию с ликвидностью в банковской системе.

Сводный индекс Euro Stoxx 50 опустился на 0,57%, DAX упал на 1,26%. На рынке госдолга, впрочем, спросом пользовались рискованные активы. Немецкая кривая повысилась на 3-5 б.п., а доходность испанских облигаций опустилась на 20-25 б.п. Ставка итальянских займов, напротив, прибавила около 3-5 б.п.

По другую сторону океана прошла коррекция после серьезного падения накануне. Dow Jones прибавил 0,53%, S&P – 0,72%. Доходность казначейских облигаций вернулась на уровень среды. Ставка UST5 прибавила 3 б.п. до 0,75% годовых, UST10 – 6 б.п. до 1,67% годовых, UST30 – 7 б.п. до 2,76% годовых.

На этой неделе инвесторы продолжают следить за новостями по Европе, а центральным событием станет саммит лидеров ЕС, намеченный на 28-29 июня. Участники рассчитывают услышать о введении новых мер борьбы с долговым кризисом, в числе которых обсуждаются выкуп облигаций южных стран за счет средств EFSF и ESM, выпуск объединенных евробондов. Правда, Германия пока выступает с резкой критикой данных мер, что может стать поводом к бегству в качество.

Помимо европейского саммита на этой неделе предстоит размещение облигаций Испании и Италии, что может преподнести неприятные сюрпризы. Кроме того, давление на рынки будет оказывать большой объем предложения (почти 200 млрд долл.) казначейских облигаций США.

→ Центральным событием предстоящей недели станет саммит лидеров ЕС

	Д-ть, % г.	Цена, %	Изм. д-ти, б.п.	Изм. цены, б.п.
UST 3m	0,08	0,07	-0,00	-0,25
UST 5	0,75	99,42	-0,97	5,08
UST 10	1,66	100,80	-1,20	11,72
UST 30	2,75	105,11	-1,35	29,69

Источник: данные бирж; оценка: Велес Капитал



Российские еврооблигации завершили неделю в красной зоне. Займы ВЭБ-20, -25 снизились на 35-100 б.п., длинные выпуски ВТБ потеряли по 30-50 б.п., Северсталь -16 и -17 потеряли по 30-35 б.п., евробонды Вымпелкома подешевели на 20-25 б.п.

В суверенных выпусках во второй половине дня наметился отскок, и они завершили торги лучше рынка. Ниже уровня предыдущего дня закрылись займы Россия-17 (-17 б.п.), Россия-20 и Россия-22 (-7 б.п.). В то же время длинные выпуски Россия-30 и Россия-42 приподнялись на 5 б.п. до 119,64% и 106,48% от номинала соответственно.

Сегодня на рынке, вероятно, установится боковая динамика из-за отсутствия ясности по ситуации в Европе. Котировки нефти отошли от локальных минимумов, что также может оказать некоторую поддержку отечественным займам.

Иван Манаенко, Анна Соболева
bonds@veles-capital.com

Внутренний рынок

Российский рынок завершил неделю на невысоких торговых оборотах. Причиной тому стало и высокая неопределенность в Европе, и продолжающиеся налоговые платежи вкупе с повышенными ставками фондирования. В сегменте ОФЗ преобладали продажи. В частности, выпуск ОФЗ 26204 снизился на 10 б.п., а доходность выросла на +2 б.п., ОФЗ 26205 – на 16 б.п., +3 б.п. по доходности, ОФЗ 25076 – на 5 б.п., +3 б.п. по доходности. В корпоративном сегменте сделки были заметны в банковском секторе, но их число было несущественным. Выделялись займы ВЭБ-21, Глобэкс БО-2.

Рубль в пятницу протестировал новые минимальные значения, но к концу дня отыграл часть потерь на сообщении о снижении ЕЦБ залоговых требований и росте котировок нефти выше уровня 90 долл. за баррель Brent. Сегодня утром доллар торговался на отметке 33,13 руб., евро – 41,46 руб.

На этой неделе рынок останется под давлением напряженной ситуации в Европе, поэтому может продолжить снижаться в случае появления новых негативных сигналов. Мы не ожидаем существенного изменения ситуации вплоть до конца месяца, когда состоится саммит европейских лидеров.

Иван Манаенко, Анна Соболева, Юрий Кравченко
bonds@veles-capital.com

→ Участники ожидают прояснения ситуации в Европе

Россия, 2030



→ Объемы торгов остаются невысокими

Индекс корп. облигаций ММВБ





Итоги торгов рублевыми облигациями

Лидеры по оборотам

Выпуск	Цена, %	Изм. цены, п.п.	Об. торг., млн руб.	Кол-во сделок	Эф. дох. % год.	Дюр., лет
Внешэкономбанк-21	99,40	0,49	769,47	15	8,83	2,43
МКБ БО-4	99,65	-0,06	740,99	9	9,26	0,33
ЗАПСИБКОМБАНК БО-1	100,00	-	564,37	12	9,99	0,51
ЮФК-1	99,90	-	419,60	9	9,19	1,72
МСП Банк-1	99,98	0,38	406,10	8	8,89	1,64
Аэрофлот БО-1	100,10	0,34	400,40	3	7,74	0,77
Х5-4	96,00	-1,00	383,72	7	10,30	1,84
ГЛОБЭКСБАНК БО-2	101,11	0,11	375,16	14	8,97	1,01
ИРКУТ БО-1	100,00	-0,10	321,38	3	9,44	1,15
ОГК5 БО-15	100,27	0,08	292,93	9	8,37	0,96
ЮниКредит Банк БО-1	99,00	-1,00	200,59	3	9,98	1,41
Калужская Обл-5	100,00	-	200,00	2	8,44	2,98
ЗЕНИТ-6	100,01	-0,01	183,11	6	7,18	0,03
МКБ-6	100,17	0,04	163,83	4	7,93	0,12
КомосГрупп БО-1	96,51	-0,49	154,41	2	13,44	1,12
РЖД-10	111,21	0,06	144,83	14	7,95	1,51
ВК-Инвест-3	95,70	-0,30	143,55	2	10,02	1,86
Система-3	101,93	0,04	141,27	13	8,09	0,44
ТД Спартак-Казань-3	100,00	-	121,19	6	14,38	0,39
НОМОС-11	100,00	-0,01	120,00	9	7,34	0,04
ГазпромК-3	100,05	0,01	117,75	9	7,48	0,39
Россельхозбанк-3	100,32	-0,39	116,19	5	9,23	1,52
СБбанк-4	99,47	-	109,41	2	12,55	1,21
Магнит БО-2	99,55	-	104,99	7	8,82	1,15
ВТБ БО-6	100,28	-	102,65	9	8,17	0,50

Лидеры по количеству сделок

Выпуск	Цена, %	Изм. цены, п.п.	Об. торг., млн руб.	Кол-во сделок	Эф. дох. % год.	Дюр., лет
ТГК-2 БО-1	84,72	-0,26	26,61	41	25,45	1,16
ТКСБанк БО-3	100,54	0,34	5,20	22	10,51	0,16
МТС-2	96,04	-2,53	1,41	20	9,36	2,95
Копейка БО-1	100,08	-0,01	13,50	17	8,89	0,10
НПК БО-1	99,06	-	40,18	16	10,67	2,35
Внешэкономбанк-21	99,40	0,49	769,47	15	8,83	2,43
ЮТэйр, БО-16	100,15	-	9,10	15	8,82	0,91
ГЛОБЭКСБАНК БО-2	101,11	0,11	375,16	14	8,97	1,01
РЖД-10	111,21	0,06	144,83	14	7,95	1,51
РУСАЛ-7	92,49	0,01	9,35	14	13,85	1,56
Банк СПБ БО-4	100,10	-	68,59	13	8,45	0,48
Система-3	101,93	0,04	141,27	13	8,09	0,44
ТКС Банк БО-4	100,26	-0,02	5,41	13	13,26	0,79
ЗАПСИБКОМБАНК БО-1	100,00	-	564,37	12	9,99	0,51
МДМ Банк-7	100,31	-0,02	5,26	12	6,88	0,07
ПрофМедиа-1	99,47	-0,10	3,13	12	11,33	1,00
РИАТО-1	91,25	1,53	0,03	11	26,76	0,89
ВологодОб-35002	99,10	0,35	99,10	10	9,34	2,53
ЗЕНИТ БО-6	99,60	-0,05	23,27	10	8,37	0,43
Росгосстрах-1	99,80	0,11	1,64	10	12,89	0,08
ГазпромК-3	100,05	0,01	117,75	9	7,48	0,39
ГМС-2	100,08	-0,03	0,81	9	10,99	2,28
МКБ БО-4	99,65	-0,06	740,99	9	9,26	0,33
НК Альянс БО-1	98,95	-0,18	1,77	9	10,20	1,48
Русский Стандарт БО-1	101,04	-0,01	35,79	9	8,39	0,39

Лидеры роста

Выпуск	Цена, %	Изм. цены, п.п.	Об. торг., млн руб.	Кол-во сделок	Эф. дох. % год.	Дюр., лет
РИАТО-1	91,25	1,53	0,03	11	26,76	0,89
Интурист-2	98,02	1,02	0,44	4	12,74	0,88
Теле2-5	100,10	0,90	6,01	1	9,02	1,51
ФСК-18	101,70	0,84	0,00	1	7,70	1,86
ЧТПЗ БО-1	100,86	0,69	0,00	2	10,70	0,44
ОФЗ-46005	63,00	0,67	-	-	8,50	5,83
ЛР-Инвест-1	101,00	0,67	4,43	1	8,54	0,06
ОФЗ-26207	95,90	0,59	-	-	8,19	8,60
ВК-Инвест-6	94,50	0,50	3,29	5	10,57	2,90
АИЖК-8	98,35	0,49	0,29	6	8,96	1,62
Акрон-3	100,99	0,49	10,10	3	9,28	1,34
Внешэкономбанк-21	99,40	0,49	769,47	15	8,83	2,43
ТКСБанк БО-1	101,43	0,43	0,19	3	13,30	1,14
МСП Банк-1	99,98	0,38	406,10	8	8,89	1,64
Татнефть БО-1	98,87	0,37	0,01	2	8,38	1,19
Россельхозбанк БО-6	99,82	0,36	0,30	1	8,50	1,29
ВологодОб-35002	99,10	0,35	99,10	10	9,34	2,53
Аэрофлот БО-1	100,10	0,34	400,40	3	7,74	0,77
ТКСБанк БО-3	100,54	0,34	5,20	22	10,51	0,16
Карелия-14	101,90	0,31	0,00	1	9,10	2,02
Красноярский Кр-4	101,30	0,30	20,45	3	6,99	0,37
Мечел-5	100,63	0,29	74,09	9	10,83	0,31
Московская Обл-7	99,00	0,25	19,72	5	8,78	1,70
Газпромнефть-11	99,95	0,23	0,01	1	8,44	2,34
МКБ БО-3	99,80	0,23	19,34	6	9,70	0,84

Лидеры падения

Выпуск	Цена, %	Изм. цены, п.п.	Об. торг., млн руб.	Кол-во сделок	Эф. дох. % год.	Дюр., лет
Мечел-17	89,15	-2,88	0,20	2	12,28	3,39
МТС-2	96,04	-2,53	1,41	20	9,36	2,95
Х5-4	96,00	-1,00	383,72	7	10,30	1,84
ЮниКредит Банк БО-1	99,00	-1,00	200,59	3	9,98	1,41
ОФЗ-25080	97,49	-0,71	-	-	7,59	4,09
Промсвязьбанк-6	98,60	-0,63	2,40	5	10,02	0,96
МТС-8	96,40	-0,61	5,22	2	9,63	2,99
Мечел-18	92,22	-0,60	0,01	2	11,17	3,40
Металлоинвест-1	98,05	-0,52	1,19	2	10,06	2,42
КомосГрупп БО-1	96,51	-0,49	154,41	2	13,44	1,12
Самарская Обл-5	100,27	-0,48	0,85	6	9,42	1,40
Волгоград-4	103,50	-0,47	59,84	8	8,01	0,36
Внешпромбанк БО-1	99,91	-0,44	0,02	1	12,28	0,45
Вымпелком-1	97,11	-0,43	44,28	7	10,33	2,43
Россельхозбанк БО-3	99,30	-0,39	9,93	1	9,05	1,07
Россельхозбанк-3	100,32	-0,39	116,19	5	9,23	1,52
ВТБ БО-5	99,50	-0,37	0,00	1	8,58	0,71
МДМ Банк БО-1	101,50	-0,36	0,00	1	9,28	0,43
ОФЗ-25075	98,30	-0,35	-	-	6,94	2,73
НОВИКОМБАНК БО-1	99,05	-0,34	29,72	2	9,69	0,98
ОФЗ-26206	97,13	-0,32	-	-	7,97	4,24
ВТБ24-4	99,61	-0,31	40,88	2	9,28	0,18
ВК-Инвест-3	95,70	-0,30	143,55	2	10,02	1,86
ВК-Инвест-7	94,59	-0,29	5,41	4	10,53	2,90
ТрансКонтейнер-2	100,48	-0,29	0,00	1	8,73	2,02



Атлас рынка государственных и муниципальных облигаций

ОФЗ

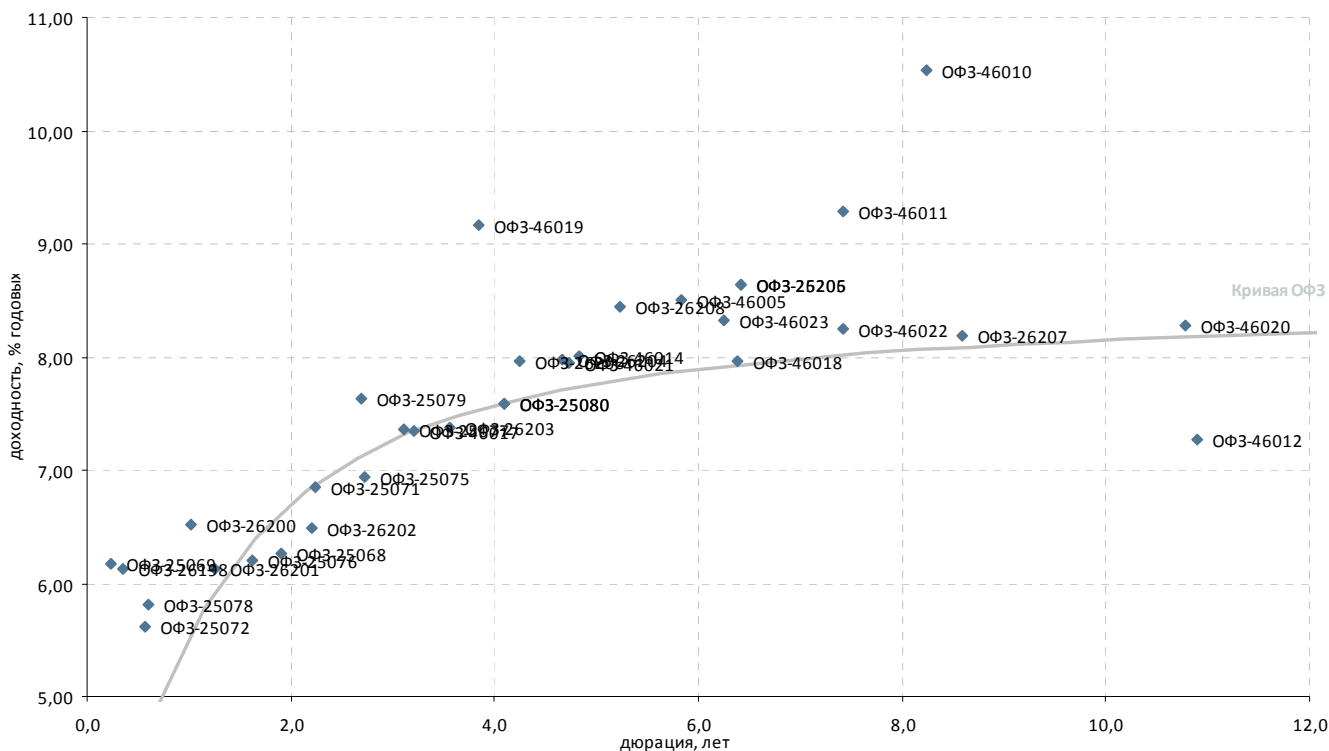

Выпуск*	Купон, % год.	Оферта**	Погашение	Цена, %	Изм. цены, п.п.	Объем торгов, тыс. руб.	Эф. дох-ть, % год.	Дюрация, лет	Спрэд к крив. ОФЗ	Ликвидность***
Гособлигации										
ОФЗ-25065	12,00	-	27.03.2013	-	-	-	3,60	0,71	-	49
ОФЗ-25067	11,30	-	17.10.2012	▼ 101,55	-0,05	-	1,03	0,31	-	33
ОФЗ-25068	12,00	-	20.08.2014	-	-	-	6,26	1,91	-	63
ОФЗ-25069	10,80	-	19.09.2012	▼ 101,08	-0,02	-	6,18	0,24	237	32
ОФЗ-25071	8,10	-	26.11.2014	▼ 101,55	-0,02	-	6,85	2,24	-	73
ОФЗ-25072	7,15	-	23.01.2013	-	-	-	5,61	0,56	99	57
ОФЗ-25073	6,85	-	01.08.2012	▼ 100,07	-0,00	-	2,46	0,10	-	95
ОФЗ-25075	6,88	-	15.07.2015	▼ 98,30	-0,35	-	6,94	2,73	-	81
ОФЗ-25076	7,10	-	13.03.2014	▲ 99,94	0,08	-	6,20	1,62	-	89
ОФЗ-25077	7,35	-	20.01.2016	▲ 99,00	0,05	-	7,35	3,11	4	87
ОФЗ-25078	6,70	-	06.02.2013	▲ 100,06	0,06	-	5,82	0,60	110	63
ОФЗ-25079	7,00	-	03.06.2015	▼ 98,85	-0,08	-	7,63	2,70	50	87
ОФЗ-25080	7,40	-	19.04.2017	▼ 97,49	-0,71	-	7,59	4,09	-	69
ОФЗ-25080	7,40	-	19.04.2017	-	-	-	7,59	4,09	-	-
ОФЗ-25206	7,60	-	14.04.2021	-	-	-	8,65	6,42	-	-
ОФЗ-26197	6,00	-	05.10.2012	-	-	-	-	-	-	-
ОФЗ-26198	6,00	-	02.11.2012	-	-	-	6,13	0,36	209	34
ОФЗ-26199	6,10	-	11.07.2012	▲ 100,00	0,01	-	3,57	0,04	67	82
ОФЗ-26200	6,10	-	17.07.2013	-	-	-	6,52	1,02	95	35
ОФЗ-26201	6,55	-	16.10.2013	-	-	-	6,12	1,25	20	21
ОФЗ-26202	11,20	-	17.12.2014	▲ 108,60	0,10	-	6,48	2,21	-	62
ОФЗ-26203	6,90	-	03.08.2016	-	96,70	-	7,37	3,55	-	88
ОФЗ-26204	7,50	-	15.03.2018	▲ 97,43	0,03	-	7,98	4,66	-	96
ОФЗ-26205	7,60	-	14.04.2021	▼ 94,83	-0,22	-	8,65	6,42	71	97
ОФЗ-26206	7,40	-	14.06.2017	▼ 97,13	-0,32	-	7,97	4,24	-	97
ОФЗ-26207	8,15	-	03.02.2027	▲ 95,90	0,59	-	8,19	8,60	10	95
ОФЗ-26208	7,50	-	27.02.2019	▼ 95,89	-0,10	-	8,45	5,22	65	87
ОФЗ-46002	8,00	-	08.08.2012	-	-	-	0,11	0,12	-	16
ОФЗ-46005	-	-	09.01.2019	▲ 63,00	0,67	-	8,50	5,83	63	21
ОФЗ-46010	10,00	-	17.05.2028	-	-	-	10,54	8,24	247	15
ОФЗ-46011	-	-	20.08.2025	-	-	-	9,28	7,41	127	15
ОФЗ-46012	3,74	-	05.09.2029	-	-	-	7,28	10,90	-	21
ОФЗ-46014	7,00	-	29.08.2018	-	-	-	8,01	4,83	27	23
ОФЗ-46017	7,00	-	03.08.2016	-	-	-	7,35	3,20	1	65
ОФЗ-46018	8,00	-	24.11.2021	-	-	-	7,96	6,38	3	39
ОФЗ-46019	3,01	-	20.03.2019	-	-	-	9,16	3,84	162	15
ОФЗ-46020	6,90	-	06.02.2036	-	-	-	8,27	10,78	10	28
ОФЗ-46021	6,00	-	08.08.2018	-	-	-	7,94	4,72	22	43
ОФЗ-46022	6,50	-	19.07.2023	-	-	-	8,25	7,43	23	16
ОФЗ-46023	8,16	-	23.07.2026	-	-	-	8,32	6,26	41	15
ОФЗ-48001	8,50	-	31.10.2018	-	-	-	1,46	4,00	-	15

* - Наиболее ликвидные, ** - C-Call, P-Put, *** - рейтинг рассчитывается на основе данных за 60 торг. дн.;

Источник: ММВБ; оценка: Велес Капитал



Субфедеральные и муниципальные облигации

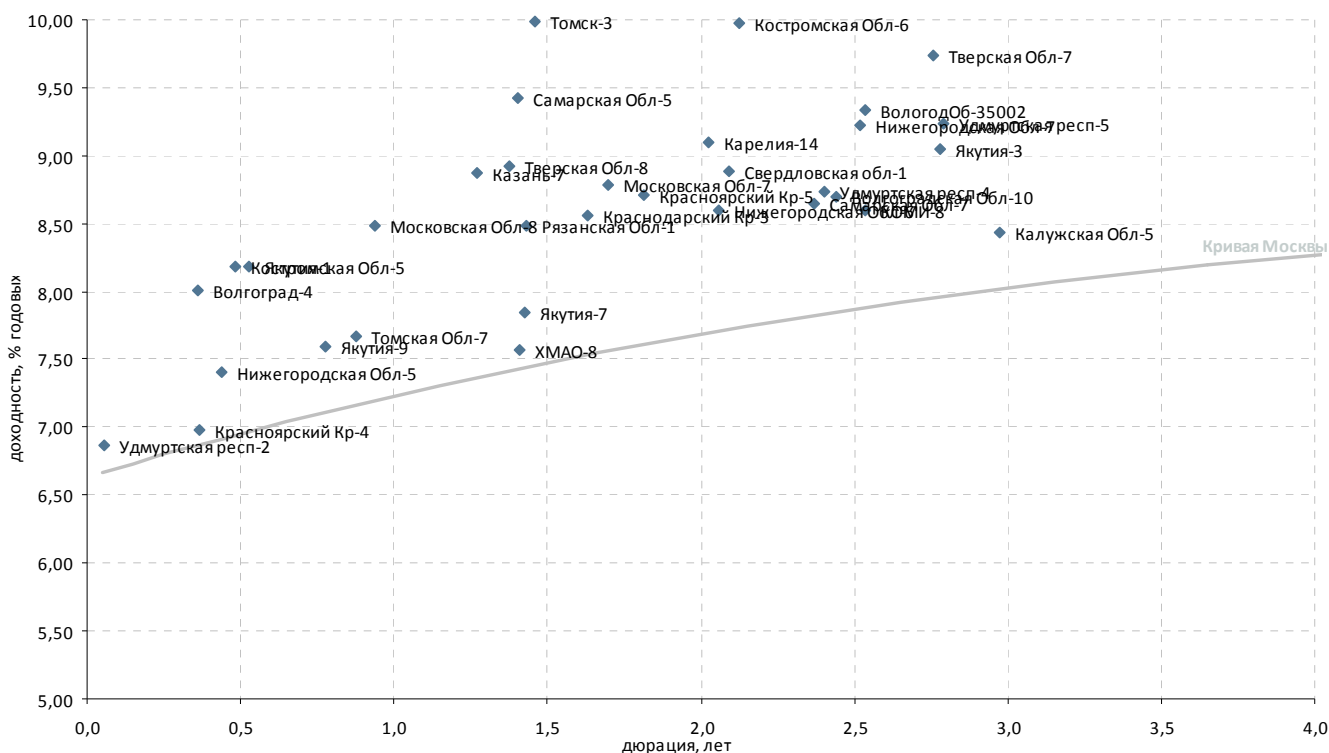

Выпуск*	Купон, % год.	Оферта**	Погашение	Цена, %	Изм. цены, п.п.	Объем торгов, тыс. руб.	Эф. дох-ть, % год.	Дюрация, лет	Спрэд к крив. РФЗ	Ликвидность***
Регионы										
Волгоград-4	17,50	-	07.11.2012	103,50	-0,47	59 836	8,01	0,36	396	9
Волгоградская Обл-10	7,75	-	04.05.2016	-	-	-	8,70	2,44	170	1
ВологодОб-35002	8,99	-	28.05.2017	99,10	0,35	99 100	9,34	2,53	229	35
Казань-7	8,75	-	17.12.2014	-	-	-	8,87	1,27	292	2
Калужская Обл-5	8,20	-	19.05.2016	100,00	-	200 000	8,44	2,98	118	31
Карелия-14	9,99	-	30.11.2016	101,90	0,31	1	9,10	2,02	238	11
КОМИ-8	7,00	-	03.12.2015	-	-	-	8,60	2,53	155	2
Костромская Обл-5	9,00	-	20.12.2012	100,50	-0,06	3	8,19	0,48	379	12
Костромская Обл-6	9,50	-	17.11.2016	99,74	-0,01	8 154	9,97	2,12	318	28
Краснодарский Кр-3	8,30	-	27.09.2014	99,50	-	-	8,56	1,63	219	17
Красноярский Кр-4	10,39	-	08.11.2012	101,30	0,30	20 448	6,99	0,37	292	15
Красноярский Кр-5	9,25	-	29.11.2016	101,15	-	-	8,70	1,81	215	24
Московская Обл-7	8,00	-	16.04.2014	99,00	0,25	19 719	8,78	1,70	234	81
Московская Обл-8	9,00	-	11.06.2013	100,62	-	-	8,48	0,94	305	13
Нижегородская Обл-5	12,75	-	02.12.2012	102,30	-	14 322	7,41	0,44	313	17
Нижегородская Обл-6	8,50	-	07.10.2015	99,60	-	-	8,60	2,06	185	9
Нижегородская Обл-7	9,95	-	16.11.2016	101,97	-	-	9,22	2,52	218	30
Рязанская Обл-1	8,55	-	27.11.2014	-	-	-	8,48	1,43	232	6
Самарская Обл-5	9,30	-	19.12.2013	100,27	-0,48	852	9,42	1,40	330	14
Самарская Обл-7	7,49	-	30.11.2016	97,95	-	-	8,64	2,37	169	51
Свердловская обл-1	9,27	-	11.12.2016	101,12	-	-	8,89	2,09	212	10
Тверская Обл-7	8,50	-	15.12.2015	97,60	-	-	9,73	2,76	257	8
Тверская Обл-8	15,00	-	26.12.2013	-	-	-	8,93	1,38	284	6
Томск-3	10,63	-	23.06.2014	-	-	-	9,99	1,46	380	12
Томская Обл-7	12,00	-	27.11.2013	103,52	-	-	7,67	0,88	235	8
Удмуртская респ-2	8,40	-	15.07.2012	100,08	-0,06	1 691	6,87	0,05	392	14
Удмуртская респ-4	8,60	-	25.11.2015	-	-	-	8,73	2,40	176	6
Удмуртская респ-5	10,15	-	24.11.2016	103,00	-	-	9,24	2,79	206	10
ХМАО-8	10,80	-	19.12.2013	-	-	-	7,57	1,41	144	1
Якутия-1	7,95	-	11.04.2013	-	-	-	8,18	0,53	366	9
Якутия-3	7,95	-	20.05.2016	-	-	-	-	2,70	-	-
Якутия-3	7,95	-	20.05.2016	-	-	-	9,05	2,78	188	4
Якутия-35004	8,77	-	17.05.2017	-	-	-	-	4,00	-	-
Якутия-7	7,80	-	17.04.2014	100,25	-	-	7,84	1,42	169	10
Якутия-9	9,75	-	19.09.2013	-	-	-	7,60	0,77	249	8

* - Наиболее ликвидные, ** - C-Call, P-Put, *** - рейтинг рассчитывается на основе данных за 60 торг. дн.;

Источник: ММВБ; оценка: Велес Капитал



Атлас рынка корпоративных облигаций

Нефть и газ

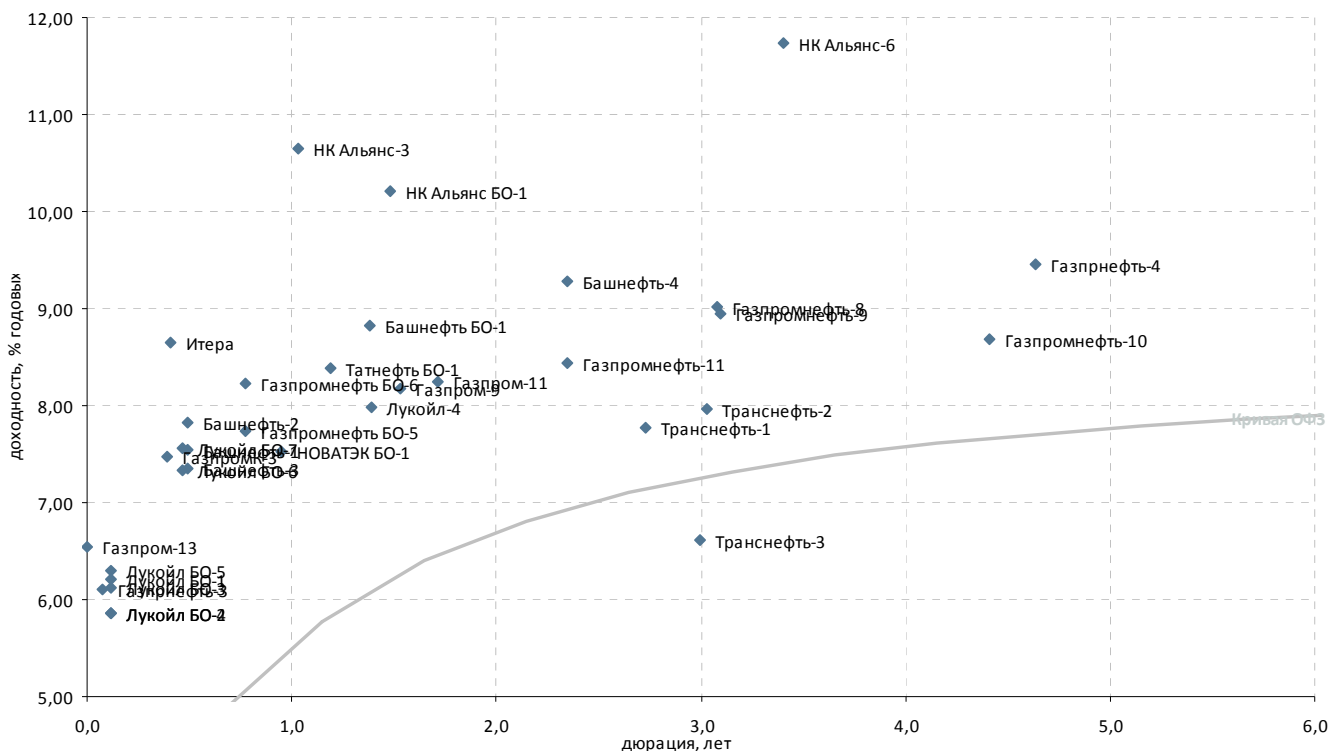

Выпуск*	Купон, % год.	Оферта**	Погашение	Цена, %	Изм. цены, п.п.	Объем торгов, тыс. руб.	Эф. дох-ть, % год.	Дюрация, лет	Спрэд к крив. ОФЗ	Ликвидность***
Нефть и газ										
Башнефть БО-1	9,35	05.12.2013	P 02.12.2014	100,95	-0,23	2 165	8,82	1,38	272	84
Башнефть-1	12,50	21.12.2012	P 13.12.2016	102,41	0,22	30 989	7,54	0,49	312	37
Башнефть-2	12,50	21.12.2012	P 13.12.2016	102,28	0,05	2	7,82	0,49	339	32
Башнефть-3	12,50	21.12.2012	P 13.12.2016	102,50	0,13	1	7,35	0,49	292	38
Башнефть-4	9,00	19.02.2015	P 04.02.2022	99,80	-	-	9,29	2,35	234	87
Газпромнефть-3	14,75	23.07.2012	P 12.07.2016	100,65	0,02	12 473	6,11	0,08	308	51
Газпромнефть-4	8,20	16.04.2018	P 09.04.2019	95,40	-	-	9,45	4,63	175	64
Газпром-11	13,75	-	24.06.2014	-	-	-	8,24	1,72	178	28
Газпром-13	13,12	-	26.06.2012	100,14	-	-	6,55	0,00	383	59
Газпром-9	7,23	-	12.02.2014	98,80	-	-	8,18	1,53	191	32
ГазпромК-3	7,50	15.11.2012	P 06.11.2014	100,05	0,01	117 748	7,48	0,39	334	82
Газпромнефть БО-5	7,15	-	09.04.2013	-	-	-	7,74	0,77	264	34
Газпромнефть БО-6	7,15	-	09.04.2013	99,46	-	29 838	8,22	0,77	312	21
Газпромнефть-10	8,90	05.02.2018	P 26.01.2021	-	-	-	8,68	4,41	102	21
Газпромнефть-11	8,25	09.02.2015	P 25.01.2022	99,95	0,23	6	8,44	2,34	150	74
Газпромнефть-8	8,50	-	02.02.2016	99,00	-	-	9,02	3,08	172	28
Газпромнефть-9	8,50	08.02.2016	P 26.01.2021	99,20	-	-	8,95	3,09	165	29
Итера	8,50	-	20.11.2012	100,00	-	-	8,64	0,41	446	8
Лукойл БО-1	13,35	-	06.08.2012	100,80	0,03	12 974	6,21	0,12	302	27
Лукойл БО-2	13,35	-	06.08.2012	100,84	-	-	5,86	0,12	267	23
Лукойл БО-3	13,35	-	06.08.2012	100,81	-	-	6,12	0,12	293	18
Лукойл БО-4	13,35	-	06.08.2012	100,84	-	-	5,86	0,12	267	33
Лукойл БО-5	13,35	-	06.08.2012	100,79	0,09	2 016	6,29	0,12	311	29
Лукойл БО-6	9,20	-	13.12.2012	100,90	0,20	5 045	7,33	0,47	297	22
Лукойл БО-7	9,20	-	13.12.2012	100,80	-	-	7,56	0,47	319	17
Лукойл-4	7,40	-	05.12.2013	99,41	-0,08	1 542	7,99	1,39	188	40
НК Альянс БО-1	9,25	-	04.02.2014	98,95	-0,18	1 768	10,20	1,48	399	29
НК Альянс-3	9,75	01.08.2013	P 21.07.2020	-	-	-	10,64	1,03	505	20
НК Альянс-4	8,85	09.06.2016	P 01.06.2021	89,00	-	89	12,84	3,38	544	13
НК Альянс-6	8,85	15.06.2016	P 04.06.2021	-	-	-	11,73	3,40	432	18
НОВАТЭК БО-1	7,50	-	25.06.2013	100,10	-	-	7,53	0,95	209	36
Сахатранснефтегаз-2	12,20	-	26.07.2013	99,50	-0,01	1	13,08	1,00	755	17
Татнефть БО-1	7,25	-	20.09.2013	98,87	0,37	6	8,38	1,19	255	19
Транснефть-1	9,75	20.05.2015	P 13.05.2019	104,35	-	-	7,76	2,73	62	58
Транснефть-2	9,75	08.10.2015	P 01.10.2019	-	-	-	7,97	3,03	69	15
Транснефть-3	10,15	25.09.2015	P 18.09.2019	108,32	-	14 190	6,61	2,99	-	47

* - Наиболее ликвидные, ** - C-Call, P-Put, *** - рейтинг рассчитывается на основе данных за 60 торг. дн.;

Источник: ММВБ; оценка: Велес Капитал



Электроэнергетика

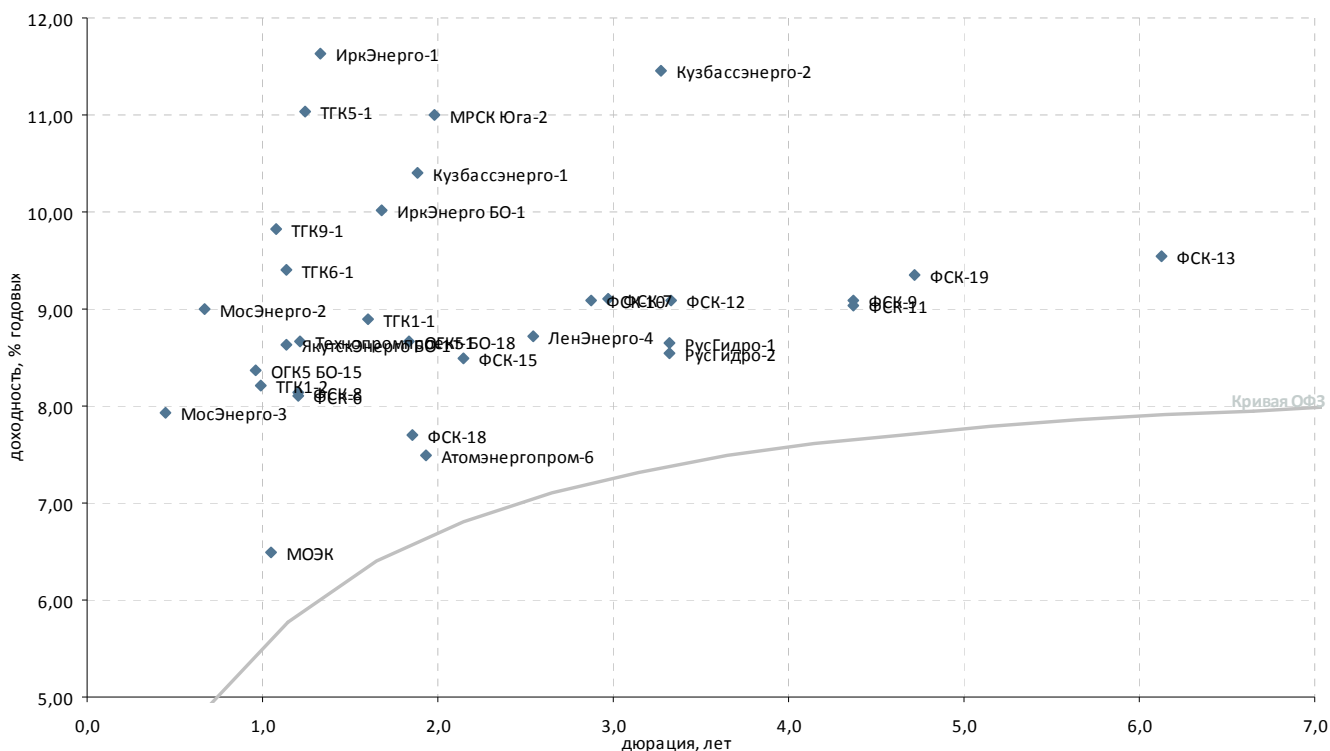

Выпуск*	Купон, % год.	Оферта**	Погашение	Цена, %	Изм. цены, п.п.	Объем торгов, тыс. руб.	Эф. дох-ть, % год.	Дюрация, лет	Спрэд к крив. ОФЗ	Ликвидность***
Генерирующие компании										
Атомэнергопром-6	7,50	-	15.08.2014	100,00	-	-	7,48	1,93	83	17
Кузбассэнерго-1	8,05	26.06.2014	14.06.2021	-	-	-	10,40	1,89	378	6
Кузбассэнерго-2	8,70	26.04.2016	15.04.2021	-	-	-	11,46	3,27	409	7
ЛенЭнерго-4	8,50	24.04.2015	18.04.2017	99,90	-	-	8,71	2,54	166	39
МосЭнерго-2	1,00	25.02.2013	18.02.2016	95,02	-	-	8,99	0,67	412	8
МосЭнерго-3	10,25	06.12.2012	28.11.2014	101,06	-	-	7,94	0,45	363	23
ОГК5 БО-15	8,50	-	18.06.2013	100,27	0,08	292 927	8,37	0,96	291	49
ОГК5 БО-18	7,10	-	25.06.2014	-	-	-	8,66	1,83	210	9
РусГидро-1	8,00	22.04.2016	12.04.2021	98,50	-	-	8,64	3,32	126	24
РусГидро-2	8,00	22.04.2016	12.04.2021	-	-	-	8,54	3,32	116	15
ТГК10-2	6,50	09.08.2012	06.02.2013	-	-	-	15,35	0,12	1 213	2
ТГК1-1	7,60	-	11.03.2014	98,25	-	1	8,90	1,60	256	9
ТГК1-2	6,70	08.07.2013	01.07.2014	98,69	-	-	8,21	0,99	269	14
ТГК1-3	10,30	-	14.12.2021	100,00	-	-	0,41	8,69	-	1
ТГК-2 БО-1	9,00	-	17.09.2013	84,72	-0,26	26 610	25,45	1,16	1 966	40
ТГК5-1	8,75	16.10.2013	06.10.2017	97,60	-	-	11,03	1,25	512	16
ТГК6-1	8,30	03.09.2013	24.08.2017	-	-	-	9,40	1,13	365	20
ТГК9-1	8,10	15.08.2013	07.08.2017	98,41	-	-	9,82	1,08	415	15
Технопромпроект-1	8,50	03.10.2013	28.09.2016	-	-	-	8,66	1,21	279	1
Вертикально-интегрированные компании										
ИркЭнерго БО-1	7,60	-	08.04.2014	-	-	-	10,01	1,68	359	2
ИркЭнерго-1	15,50	-	28.11.2013	-	-	-	11,64	1,33	561	2
ЯкутскЭнерго БО-1	8,25	-	03.09.2013	99,75	-	-	8,64	1,13	288	12
Сетевые компании										
МРСК Юга-2	8,10	-	26.08.2014	95,02	-	-	11,01	1,98	432	10
ФСК-10	7,75	24.09.2015	15.09.2020	96,80	-	-	9,10	2,87	188	31
ФСК-11	7,99	24.10.2017	16.10.2020	-	-	-	9,03	4,37	138	13
ФСК-12	8,10	28.04.2016	19.04.2019	97,45	-	-	9,09	3,33	170	63
ФСК-13	8,50	-	22.06.2021	95,00	-	-	9,55	6,13	164	16
ФСК-15	8,75	28.10.2014	12.10.2023	100,89	-0,01	1 009	8,49	2,14	168	74
ФСК-18	8,50	17.06.2014	27.11.2023	101,70	0,84	1	7,70	1,86	111	74
ФСК-19	7,95	18.07.2018	06.07.2023	-	-	-	9,36	4,72	164	71
ФСК-6	7,15	26.09.2013	15.09.2020	99,05	0,05	594	8,10	1,20	225	21
ФСК-7	7,50	27.10.2015	16.10.2020	96,00	-	-	9,10	2,97	185	14
ФСК-8	7,15	26.09.2013	15.09.2020	99,00	-	-	8,15	1,20	229	41
ФСК-9	7,99	24.10.2017	16.10.2020	96,20	-	962	9,09	4,37	144	3
Прочие электроэнергетика										
МОЭК	6,35	-	25.07.2013	-	-	-	6,50	1,04	89	3

* - Наиболее ликвидные, ** - C-Call, P-Put, *** - рейтинг рассчитывается на основе данных за 60 торг. дн.;

Источник: ММВБ; оценка: Велес Капитал



Связь

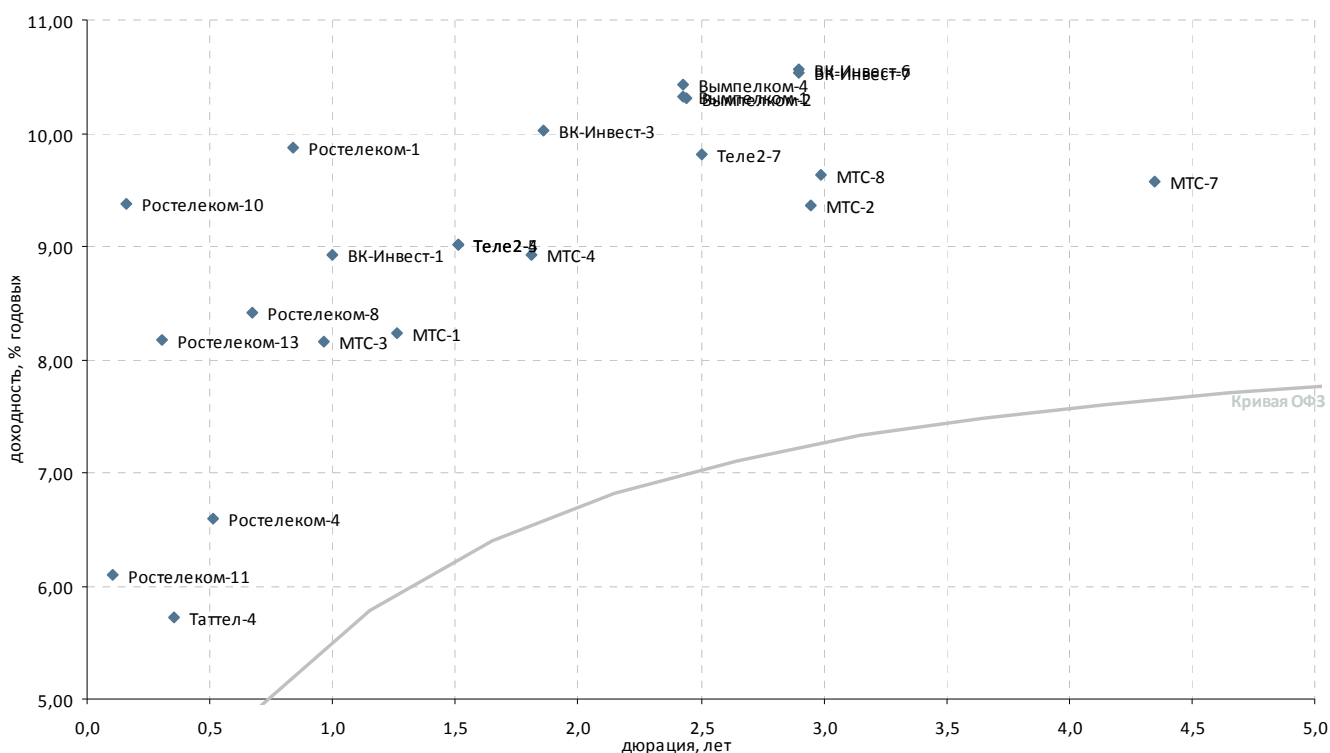

Выпуск*	Купон, % год.	Оферта**	Погашение	Цена, %	Изм. цены, п.п.	Объем торгов, тыс. руб.	Эф. дох-ть, % год.	Дюрация, лет	Спрэд к крив. ОФЗ	Ликвидность***
Традиционные операторы связи										
Ростелеком-1	6,60	-	08.08.2013	-	-	-	9,87	0,84	464	5
Ростелеком-10	9,17	21.08.2012	С 21.05.2013	-	-	-	9,38	0,16	603	3
Ростелеком-11	11,70	01.08.2012	С 24.07.2019	▼ 100,57	-0,22	4 174	6,10	0,10	297	34
Ростелеком-13	6,50	-	17.10.2012	-	99,56	-	8,17	0,31	429	6
Ростелеком-4	6,50	-	03.04.2013	-	-	-	6,60	0,52	211	6
Ростелеком-8	6,65	-	03.09.2013	-	-	-	8,41	0,67	353	0
Таттел-4	8,25	-	01.11.2012	-	-	-	5,72	0,35	169	6
Сотовые операторы										
ВК-Инвест-1	9,25	-	19.07.2013	-	100,50	-	8,93	1,00	339	26
ВК-Инвест-3	7,40	-	08.07.2014	▼ 95,70	-0,30	143 550	10,02	1,86	343	76
ВК-Инвест-6	8,30	-	13.10.2015	▲ 94,50	0,50	3 290	10,57	2,90	334	27
ВК-Инвест-7	8,30	-	13.10.2015	▼ 94,59	-0,29	5 413	10,53	2,90	331	25
Вымпелком-1	8,85	19.03.2015	Р 08.03.2022	▼ 97,11	-0,43	44 282	10,33	2,43	334	83
Вымпелком-2	8,85	26.03.2015	Р 14.03.2022	▲ 97,13	0,13	58 242	10,31	2,44	331	72
Вымпелком-4	8,85	19.03.2015	Р 08.03.2022	-	96,90	-	10,43	2,43	344	86
МТС-1	7,00	-	17.10.2013	-	-	-	8,24	1,26	230	14
МТС-2	7,75	-	20.10.2015	▼ 96,04	-2,53	1 411	9,36	2,95	212	26
МТС-3	8,00	20.06.2013	Р 12.06.2018	-	100,00	-	8,16	0,97	268	31
МТС-4	7,60	-	13.05.2014	-	97,76	-	8,93	1,81	238	52
МТС-5	14,25	24.07.2012	Р 19.07.2016	▲ 100,76	0,14	443	4,19	0,08	114	68
МТС-7	8,70	-	07.11.2017	▼ 97,29	-0,01	1	9,57	4,35	192	41
МТС-8	8,15	12.11.2015	Р 03.11.2020	▼ 96,40	-0,61	5 224	9,63	2,99	237	64
Теле2-1	8,40	17.06.2016	11.06.2021	-	-	-	-	3,45	-	19
Теле2-2	8,40	17.06.2016	11.06.2021	-	-	-	-	3,43	-	15
Теле2-3	8,40	17.06.2016	11.06.2021	-	-	-	-	3,43	-	14
Теле2-4	8,90	13.02.2014	Р 31.01.2022	-	100,10	-	9,02	1,51	277	49
Теле2-5	8,90	13.02.2014	Р 31.01.2022	▲ 100,10	0,90	6 006	9,02	1,51	277	70
Теле2-7	9,10	17.04.2015	Р 05.04.2022	▼ 98,83	-0,07	18 453	9,81	2,50	277	68

* - Наиболее ликвидные, ** - C-Call, P-Put, *** - рейтинг рассчитывается на основе данных за 60 торг. дн.;

Источник: ММВБ; оценка: Велес Капитал



Транспорт

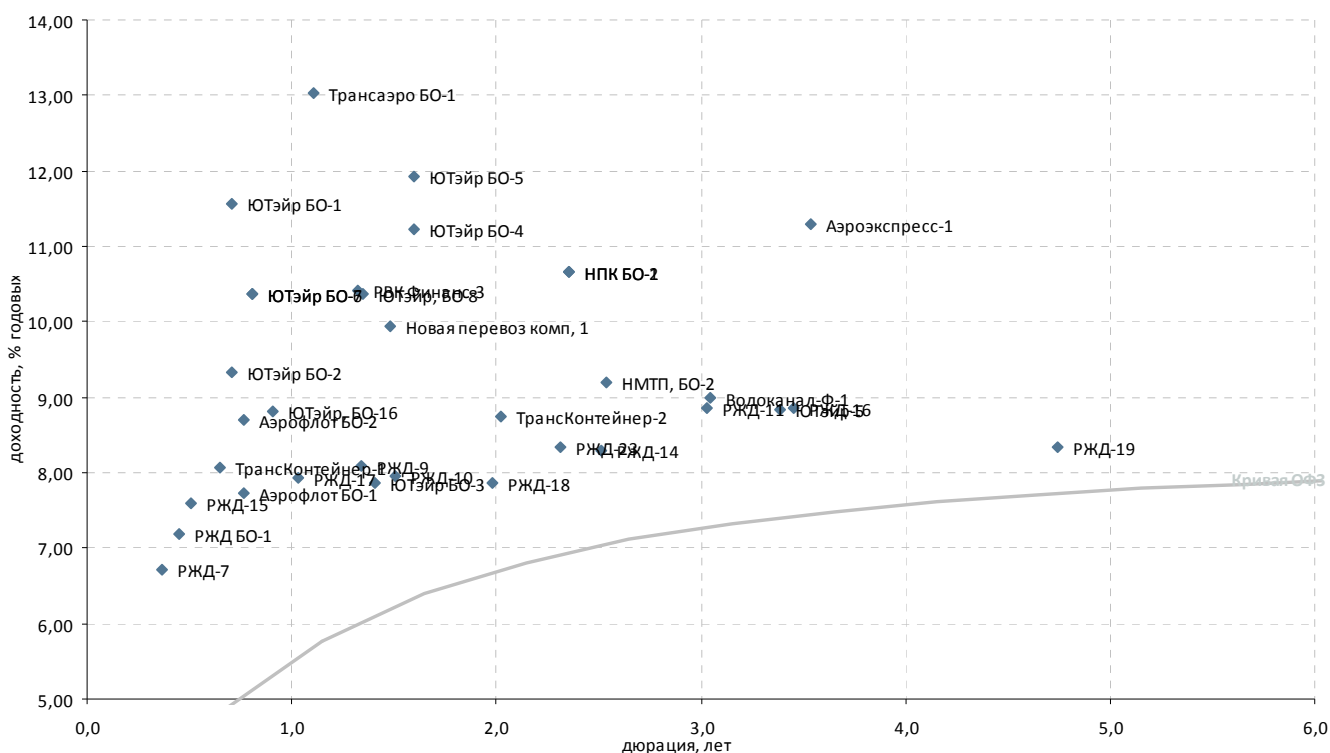

Выпуск*	Купон, % год.	Оферта**	Погашение	Цена, %	Изм. цены, п.п.	Объем торгов, тыс. руб.	Эф. дох-ть, % год.	Дюрация, лет	Спрэд к крив. РФЗ	Ликвидность***
Авиакомпании										
Аэрофлот БО-1	7,75	-	08.04.2013	100,10	0,34	400 402	7,74	0,77	264	41
Аэрофлот БО-2	7,75	-	08.04.2013	99,40	-	-	8,71	0,77	362	15
Трансаэро БО-1	12,50	05.09.2013	Р 03.03.2015	99,81	-0,01	1 067	13,04	1,11	732	29
Трансаэро-1	12,50	-	23.10.2013	-	-	-	-	1,24	-	31
Ютэйр БО-1	12,50	-	26.03.2013	-	-	-	11,56	0,71	660	2
Ютэйр БО-2	12,50	-	26.03.2013	-	-	-	9,33	0,71	436	5
Ютэйр БО-3	9,45	-	19.12.2013	102,50	-	-	7,87	1,40	175	26
Ютэйр БО-4	9,00	-	26.03.2014	97,19	-	-	11,23	1,60	488	39
Ютэйр БО-5	9,00	-	26.03.2014	96,19	-	-	11,93	1,60	559	11
Ютэйр БО-6	10,00	30.04.2013	Р 22.04.2015	-	-	-	10,37	0,81	520	22
Ютэйр БО-7	10,00	30.04.2013	Р 22.04.2015	-	-	-	10,37	0,81	520	32
Ютэйр, БО-16	8,71	03.06.2013	Р 26.05.2015	100,15	-	9 103	8,82	0,91	345	9
Ютэйр, БО-8	10,00	02.12.2013	Р 26.05.2015	-	-	-	10,38	1,35	432	56
Ютэйр-5	9,50	-	21.07.2016	103,24	-	-	8,82	3,39	142	40
Остальные транспортные компании										
Аэроэкспресс-1	11,00	-	13.01.2017	-	-	-	11,30	3,54	385	6
Водоканал-Ф-1	8,80	-	09.12.2015	-	-	-	8,99	3,05	171	6
МосТрАвт	11,80	-	18.12.2012	-	-	-	36,31	0,48	3 190	1
НМТП, БО-2	9,00	-	29.04.2015	99,99	-	-	9,20	2,54	215	44
Новая перевоз комп, 1	9,25	-	10.07.2015	99,50	-	-	9,94	1,48	372	12
НПК БО-1	10,00	-	03.03.2015	99,06	-	40 178	10,67	2,35	372	62
НПК БО-2	10,00	-	03.03.2015	99,06	-0,04	82 106	10,67	2,35	372	59
РВК Финанс-3	9,00	14.11.2013	Р 09.11.2015	98,52	-0,13	207	10,41	1,32	439	22
РейлТрансАвто-1	17,50	-	04.12.2013	-	-	-	-	-	-	-
РЖД БО-1	9,40	-	05.12.2012	101,00	0,15	133	7,19	0,45	289	34
РЖД-10	15,00	-	06.03.2014	111,21	0,06	144 834	7,95	1,51	170	70
РЖД-11	7,80	-	18.11.2015	97,47	-0,07	8	8,86	3,03	158	38
РЖД-12	0,10	26.11.2012	Р 16.05.2019	-	-	-	2,37	0,42	-	16
РЖД-13	0,10	10.09.2012	Р 06.03.2014	99,75	0,03	1	1,30	0,21	-	16
РЖД-14	7,85	-	07.04.2015	99,30	-0,10	1	8,29	2,51	125	72
РЖД-15	10,02	26.12.2012	Р 20.06.2016	101,10	-	-	7,59	0,50	313	67
РЖД-16	7,90	08.06.2016	Р 05.06.2017	97,49	0,09	9 757	8,85	3,46	142	34
РЖД-17	10,62	24.07.2013	Р 16.07.2018	-	-	-	7,94	1,03	236	36
РЖД-18	10,82	23.07.2014	Р 15.07.2019	104,73	-	350	7,87	1,98	118	73
РЖД-19	8,15	18.07.2018	Р 08.07.2024	-	-	-	8,34	4,74	61	13
РЖД-23	9,00	05.02.2015	Р 16.01.2025	101,91	-0,09	21 242	8,34	2,31	142	30
РЖД-7	7,55	-	07.11.2012	100,33	-	-	6,71	0,37	263	21
РЖД-9	6,90	-	13.11.2013	98,65	-	-	8,10	1,34	206	26
Трансконтейнер-1	9,50	-	26.02.2013	-	-	-	8,07	0,65	324	13
Трансконтейнер-2	8,80	-	04.06.2015	100,48	-0,29	2	8,73	2,02	201	9

* - Наиболее ликвидные, ** - C-Call, P-Put, *** - рейтинг рассчитывается на основе данных за 60 торг. дн.;

Источник: ММВБ; оценка: Велес Капитал



Торговля

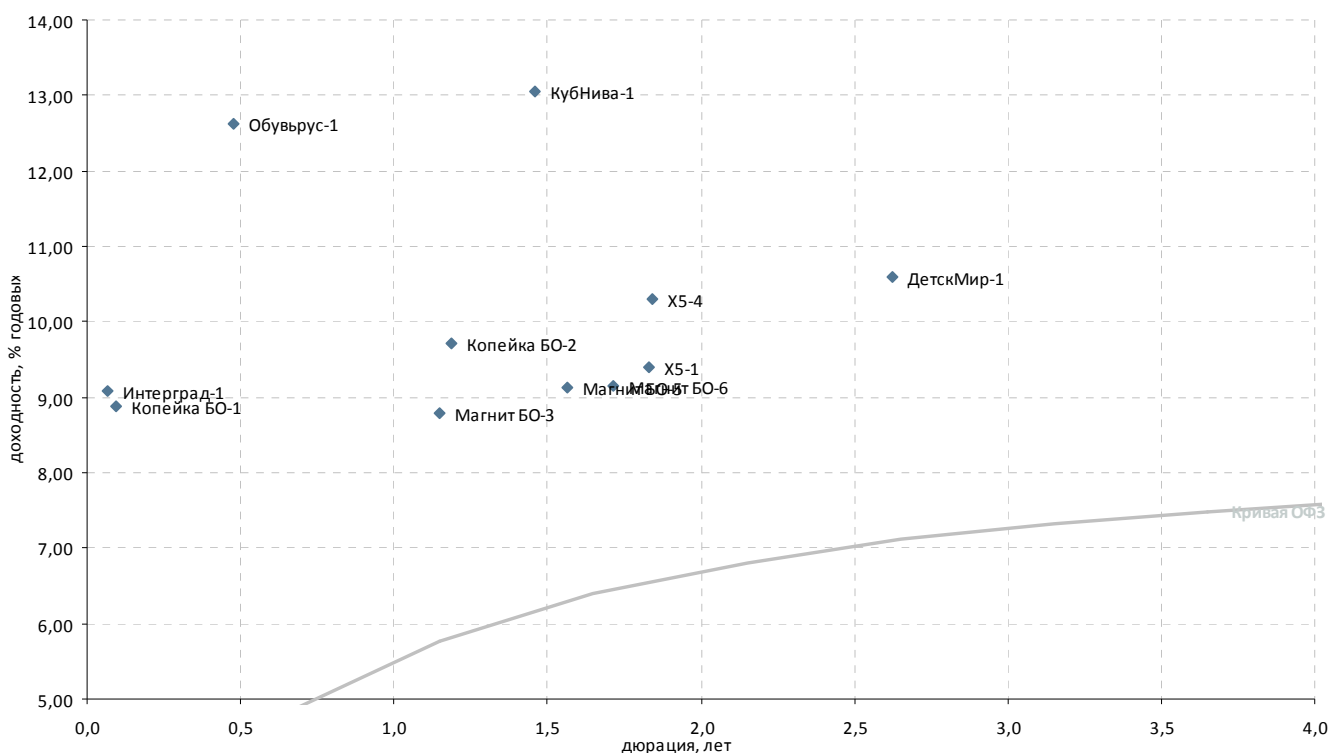

Выпуск*	Купон, % год.	Оферта**	Погашение	Цена, %	Изм. цены, п.п.	Объем торгов, тыс. руб.	Эф. дох-ть, % год.	Дюрация, лет	Спрэд к крив. РФЗ	Ликвидность***
Розничные сети										
X5-1	7,95	-	01.07.2014	-	-	-	9,41	1,83	284	7
X5-4	7,75	09.06.2014	P 02.06.2016	▼ 96,00	-1,00	383 722	10,30	1,84	372	17
Виктория-Финанс БО-1	8,00	-	12.02.2013	-	-	-	-	-	-	-
Копейка БО-1	9,50	30.07.2012	P 23.07.2013	▼ 100,08	-0,01	13 504	8,89	0,10	578	30
Копейка БО-2	9,00	-	01.10.2013	▼ 99,54	-0,23	257	9,72	1,19	389	18
Магнит БО-1	8,25	-	09.09.2013	-	-	-	8,59	1,15	281	10
Магнит БО-2	8,25	-	09.09.2013	-	99,55	104 985	8,82	1,15	304	11
Магнит БО-3	8,25	-	09.09.2013	▼ 99,58	-0,22	29 676	8,79	1,15	301	11
Магнит БО-4	8,25	-	09.09.2013	-	99,30	-	9,05	1,15	327	17
Магнит БО-5	8,00	-	28.02.2014	-	-	-	9,12	1,57	281	28
Магнит БО-6	7,75	-	22.04.2014	-	98,00	-	9,15	1,71	269	23
Матрица-3	-	-	22.11.2012	-	-	-	-	-	-	-
Обувьрус-1	12,25	27.12.2012	P 25.06.2014	-	100,00	-	12,62	0,48	823	7
ТД Спартак-Казань-3	14,00	14.11.2012	P 08.05.2014	-	100,00	121 192	14,38	0,39	1 025	10
Югинвестрегион-1	8,90	23.04.2013	21.04.2015	-	-	-	-	-	-	-
Прочие торговые компании										
ДетскМир-1	8,50	-	26.05.2015	-	95,50	-	10,59	2,63	349	10
Интерград-1	9,10	19.07.2012	P 09.07.2014	-	100,01	-	9,08	0,06	609	33
КубНива-1	15,50	-	20.02.2014	-	-	-	13,05	1,46	686	13
Синергия, БО-3	11,00	-	03.06.2015	-	-	-	-	2,94	-	-

* - Наиболее ликвидные, ** - C-Call, P-Put, *** - рейтинг рассчитывается на основе данных за 60 торг. дн.;

Источник: ММВБ; оценка: Велес Капитал



Машиностроение

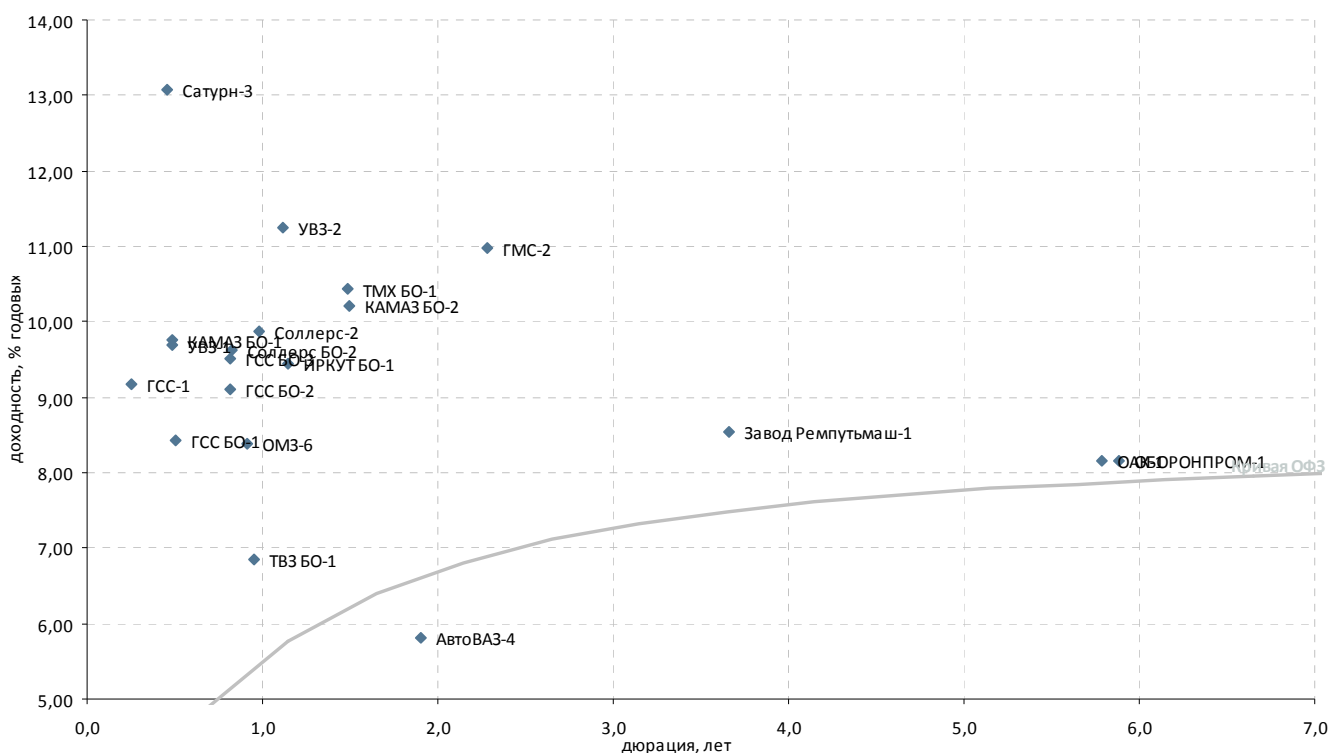

Выпуск*	Купон, % год.	Оферта**	Погашение	Цена, %	Изм. цены, п.п.	Объем торгов, тыс. руб.	Эф. дох-ть, % год.	Дюрация, лет	Спрэд к крив. ОФЗ	Ликвидность***
Автомобилестроение										
АвтоВАЗ-4	0,10	-	20.05.2014	-	-	-	5,80	1,90	-	2
КАМАЗ БО-1	9,00	19.12.2012	Р 16.12.2013	-	-	-	9,76	0,48	535	7
КАМАЗ БО-2	8,60	-	04.02.2014	-	98,00	-	10,21	1,49	398	9
Соллерс БО-2	9,25	-	01.05.2013	-	-	-	9,63	0,83	442	38
Соллерс-2	12,50	-	17.07.2013	▲ 102,80	0,19	12 700	9,88	0,98	438	24
Транспортное машиностроение										
Завод Реппутьмаш-1	8,50	-	20.10.2016	-	-	-	8,54	3,66	106	0
ТВЗ БО-1	6,50	-	12.06.2013	-	-	-	6,85	0,95	140	-
TMX БО-1	6,50	-	23.01.2014	-	-	-	10,43	1,49	421	46
Тяжелое машиностроение										
GMS-2	10,75	-	13.02.2015	▼ 100,08	-0,03	807	10,99	2,28	408	32
Самолетостроение										
GSS БО-1	8,25	25.12.2012	Р 20.12.2013	-	-	-	8,42	0,50	397	1
GSS БО-2	9,00	25.04.2013	Р 22.04.2014	-	-	-	9,11	0,81	393	17
GSS БО-3	8,25	25.04.2013	Р 22.04.2014	-	99,16	-	9,51	0,81	433	16
GSS-1	7,00	25.09.2012	Р 26.03.2017	-	-	-	9,18	0,25	549	8
ИРКУТ БО-1	9,25	-	10.09.2013	▼ 100,00	-0,10	321 379	9,44	1,15	367	33
ОАК-1	8,00	-	17.03.2020	-	-	-	8,16	5,78	29	15
Тяжелое машиностроение										
OMZ-6	8,25	-	31.05.2013	-	-	-	8,39	0,91	301	5
UZ-1	9,25	18.12.2012	Р 07.12.2017	▼ 99,90	-0,04	1 499	9,68	0,48	528	13
UZ-2	8,95	30.08.2013	Р 20.02.2018	▼ 97,82	-0,18	9 782	11,25	1,12	552	4
UOMZ-4	10,50	22.10.2013	21.04.2015	-	-	-	-	-	-	-
Авиадвигателестроение и производство газотурбинных систем										
Сатурн-3	8,00	07.12.2012	Р 06.06.2014	-	-	-	13,07	0,45	875	1
СатурнНПО-3	8,00	05.12.2012	06.06.2014	-	-	-	-	0,45	-	-
ВПК и ракетно-космическое машиностроение										
ОБОРОНПРОМ-1	8,00	-	24.04.2020	-	-	-	8,16	5,89	28	12

* - Наиболее ликвидные, ** - C-Call, P-Put, *** - рейтинг рассчитывается на основе данных за 60 торг. дн.;

Источник: ММВБ; оценка: Велес Капитал



Металлургия

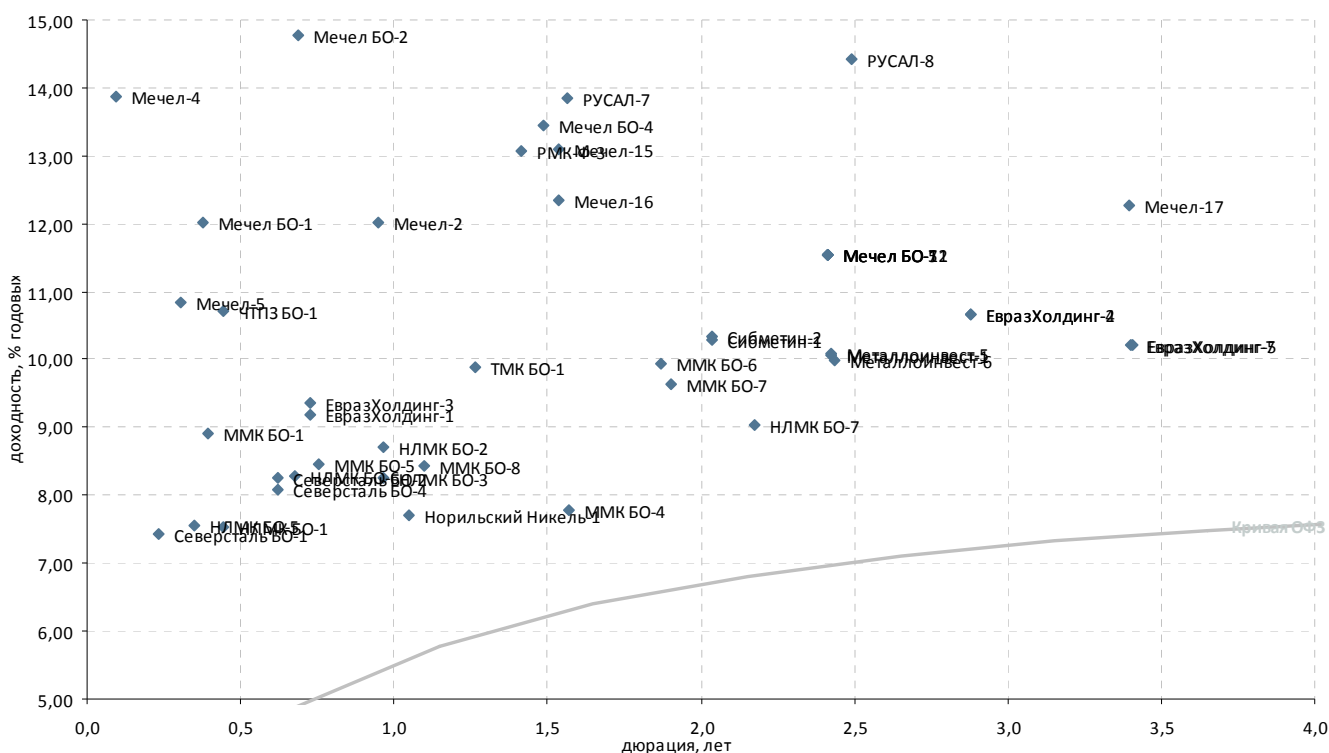

Выпуск*	Купон, % год.	Оферта**	Погашение	Цена, %	Изм. цены, п.п.	Объем торгов, тыс. руб.	Эф. дох-ть, % год.	Дюрация, лет	Спрэд к крив. РФЗ	Ликвидность***
Черная металлургия										
ЕвразХолдинг-1	9,25	26.03.2013	P 13.03.2020	▲ 100,16	0,01	73 150	9,19	0,73	419	50
ЕвразХолдинг-2	9,95	28.10.2015	P 19.10.2020	▲ 98,72	0,02	49 389	10,67	2,88	346	23
ЕвразХолдинг-3	9,25	26.03.2013	P 13.03.2020	-	-	-	9,36	0,73	435	24
ЕвразХолдинг-4	9,95	28.10.2015	P 19.10.2020	- 98,76	-	-	10,66	2,88	344	14
ЕвразХолдинг-5	8,40	03.06.2016	P 27.05.2021	- 95,00	-	2 850	10,21	3,41	280	15
ЕвразХолдинг-7	8,40	01.06.2016	P 25.05.2021	- 95,00	-	3 026	10,21	3,40	280	23
Металлоинвест-1	9,00	19.03.2015	P 07.03.2022	▼ 98,05	-0,52	1 186	10,06	2,42	308	56
Металлоинвест-5	9,00	19.03.2015	P 07.03.2022	▼ 98,01	-0,02	6 665	10,08	2,42	309	84
Металлоинвест-6	9,00	24.03.2015	P 10.03.2022	- 98,20	-	-	9,99	2,44	300	79
Мечел БО-1	8,10	-	09.11.2012	- 98,70	-	-	12,02	0,38	793	17
Мечел БО-11	11,25	-	07.04.2015	-	-	-	11,55	2,41	457	27
Мечел БО-12	11,25	-	07.04.2015	-	-	-	11,55	2,41	457	27
Мечел БО-2	9,75	-	12.03.2013	- 97,00	-	-	14,78	0,69	986	17
Мечел БО-4	10,25	11.02.2014	P 10.02.2015	- 96,00	-	-	13,45	1,49	723	41
Мечел БО-5	11,25	-	07.04.2015	-	-	-	11,55	2,41	457	44
Мечел БО-7	11,25	-	07.04.2015	-	-	-	11,55	2,41	457	19
Мечел-15	8,25	20.02.2014	P 09.02.2021	- 93,51	-	-	13,10	1,54	682	18
Мечел-16	8,25	20.02.2014	P 09.02.2021	- 94,50	-	-	12,35	1,54	607	13
Мечел-17	8,40	06.06.2016	P 27.05.2021	▼ 89,15	-2,88	204	12,28	3,39	487	13
Мечел-2	7,40	-	12.06.2013	▲ 96,20	0,20	5 300	12,01	0,95	657	23
Мечел-4	19,00	30.07.2012	P 21.07.2016	- 100,53	-	-	13,86	0,10	1 075	51
Мечел-5	12,50	18.10.2012	P 09.10.2018	▲ 100,63	0,29	74 089	10,83	0,31	695	36
ММК БО-1	6,90	-	15.11.2012	-	-	-	8,92	0,39	477	16
ММК БО-4	7,65	-	27.02.2014	-	-	-	7,79	1,57	147	22
ММК БО-5	7,65	-	04.04.2013	- 99,52	-	-	8,45	0,76	338	52
ММК БО-6	7,20	-	10.07.2014	-	-	-	9,93	1,87	333	22
ММК БО-7	7,25	-	22.07.2014	- 96,00	-	-	9,63	1,90	301	16
ММК БО-8	8,19	21.08.2013	P 12.02.2015	- 99,90	-	-	8,44	1,10	275	17
НЛМК БО-1	9,75	-	04.12.2012	- 101,00	-	20 200	7,54	0,44	324	28
НЛМК БО-2	8,75	21.06.2013	P 17.12.2014	-	-	-	8,72	0,97	324	18
НЛМК БО-3	8,75	21.06.2013	P 17.12.2014	- 100,60	-	-	8,27	0,97	279	22
НЛМК БО-5	10,75	-	30.10.2012	- 101,10	-	-	7,57	0,35	356	36
НЛМК БО-6	7,75	-	05.03.2013	- 99,73	-	-	8,30	0,67	341	26
НЛМК БО-7	8,95	-	11.11.2014	▼ 100,23	-0,17	51 116	9,03	2,18	220	48
Северсталь БО-1	7,50	-	18.09.2012	▼ 100,03	-0,06	3 501	7,43	0,23	380	67
Северсталь БО-2	9,75	-	15.02.2013	- 101,00	-	-	8,26	0,62	350	54
Северсталь БО-4	9,75	-	15.02.2013	- 101,10	-	-	8,09	0,62	333	17
Сибметин-1	13,50	20.10.2014	P 10.10.2019	- 106,98	-	-	10,29	2,03	356	45
Сибметин-2	13,50	20.10.2014	P 10.10.2019	- 106,90	-	-	10,33	2,03	360	56
Производители труб										
ТМК БО-1	8,85	-	22.10.2013	▼ 99,01	-0,08	15	9,88	1,26	394	10
ЧТПЗ БО-1	12,50	-	04.12.2012	▲ 100,86	0,69	2	10,70	0,44	641	37
Цветная металлургия										
Норильский Никель-1	7,00	-	30.07.2013	- 99,40	-	-	7,71	1,05	210	33
РМК-Ф-3	10,40	20.12.2013	P 15.12.2015	-	-	-	13,08	1,41	694	10
РУСАЛ-7	8,30	03.03.2014	P 22.02.2018	▲ 92,49	0,01	9 351	13,85	1,56	754	53
РУСАЛ-8	8,50	15.04.2015	P 05.04.2021	▲ 87,70	0,20	8 913	14,42	2,49	739	39

* - Наиболее ликвидные, ** - C-Call, P-Put, *** - рейтинг рассчитывается на основе данных за 60 торг. дн.;

Источник: ММВБ; оценка: Велес Капитал



Горнодобывающая промышленность

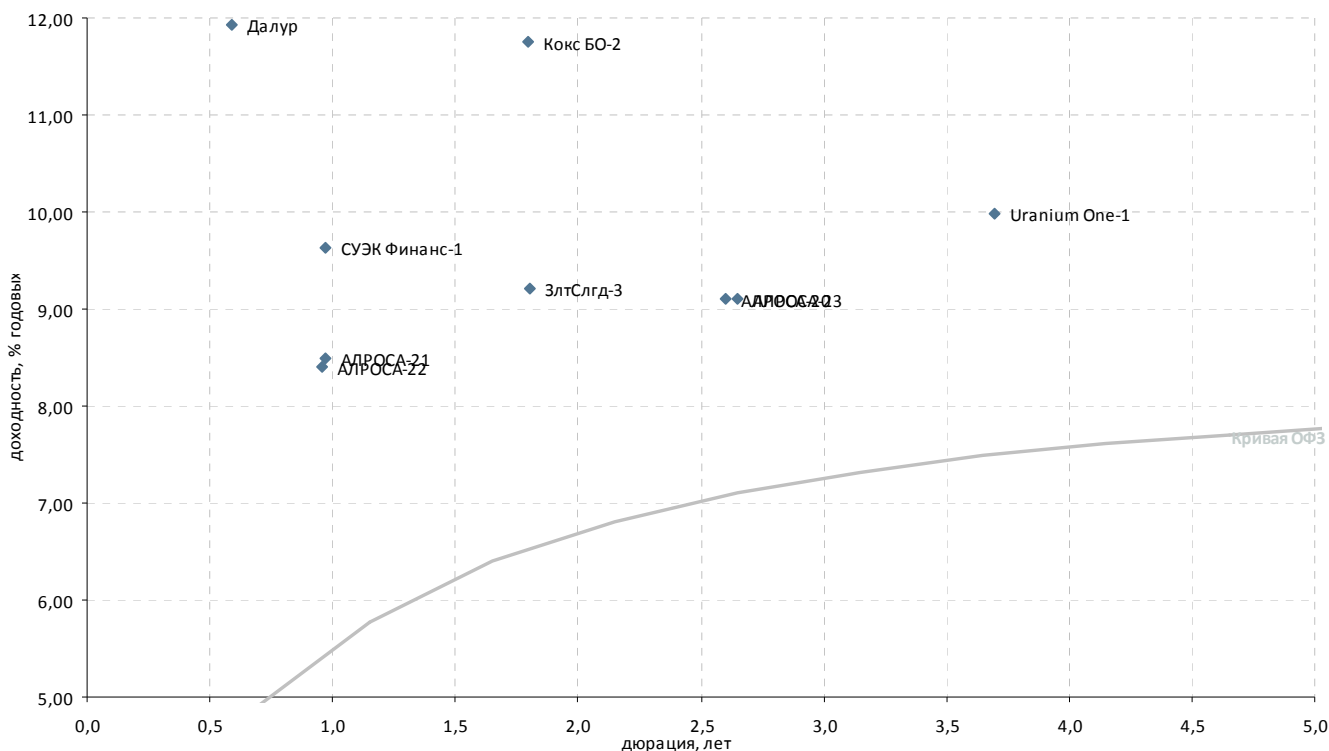

Выпуск*	Купон, % год.	Оферта**	Погашение	Цена, %	Изм. цены, п.п.	Объем торгов, тыс. руб.	Эф. дох-ть, % год.	Дюрация, лет	Спрэд к крив. РФЗ	Ликвидность***	
Горнодобывающая промышленность											
Uranium One-1	9,75	05.12.2016	P 24.11.2021	-	-	-	9,99	3,70	249	9	
АЛРОСА-20	8,95	-	23.06.2015	-	100,38	-	9,10	2,60	201	20	
АЛРОСА-21	8,25	25.06.2013	P 18.06.2015	▼	100,02	-0,01	8,49	0,97	301	38	
АЛРОСА-22	8,25	28.06.2013	P 23.06.2015	-	100,10	-	8,40	0,96	294	51	
АЛРОСА-23	8,95	-	18.06.2015	▲	100,36	0,01	9,11	2,65	200	45	
Далур	10,00	-	05.02.2013	-	-	-	11,93	0,59	724	-	
ЭлтСлгд-3	9,00	-	29.05.2014	-	99,99	-	9,20	1,80	266	33	
Кокс БО-2	8,70	-	28.05.2014	▼	95,38	-0,06	11,76	1,80	523	42	
НижЛен-3	14,00	-	16.07.2013	▼	97,17	-0,08	20,73	0,50	1 628	22	
СУЭК Финанс-1	9,35	10.07.2013	P 26.06.2020	▼	99,94	-0,07	2 483	9,63	0,97	414	47

* - Наиболее ликвидные, ** - C-Call, P-Put, *** - рейтинг рассчитывается на основе данных за 60 торг. дн.;

Источник: ММВБ; оценка: Велес Капитал



Прочее

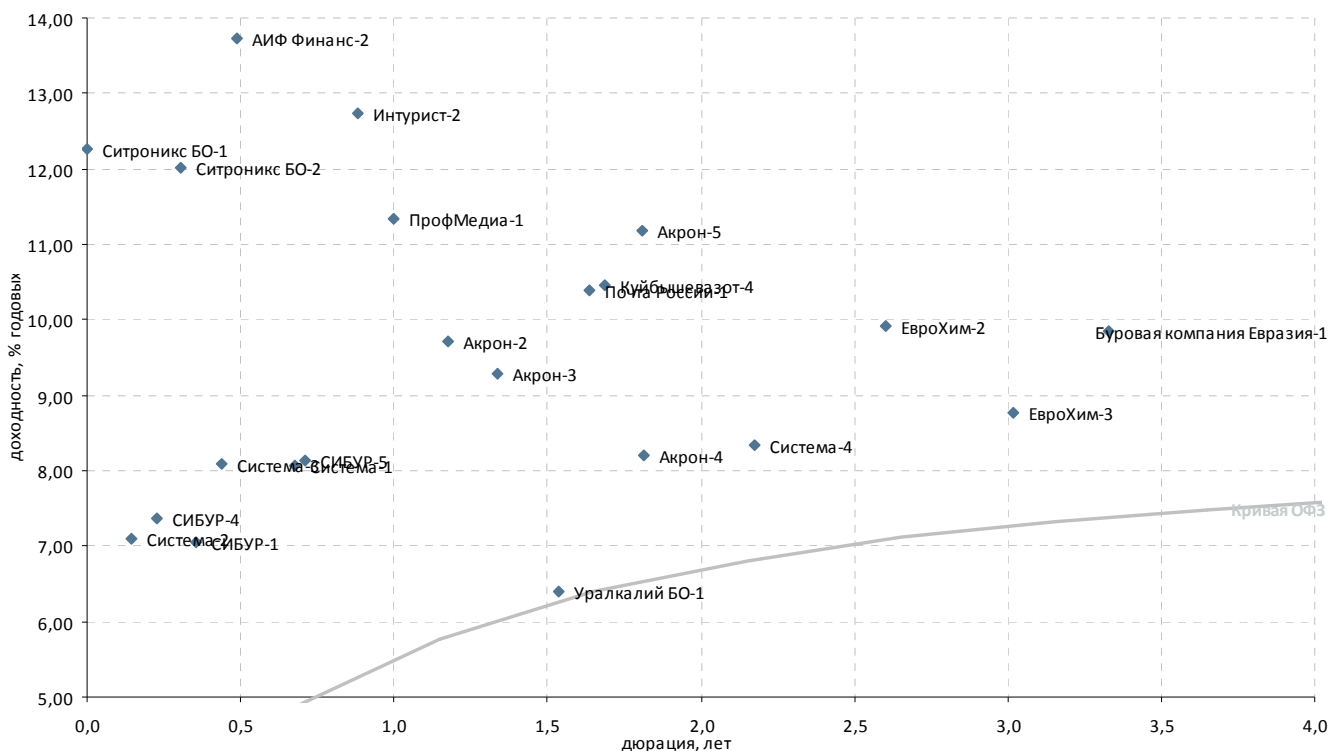

Выпуск*	Купон, % год.	Оферта**	Погашение	Цена, %	Изм. цены, п.п.	Объем торгов, тыс. руб.	Эф. дох-ть, % год.	Дюрация, лет	Спрэд к крив. РФЗ	Ликвидность***
Химическая промышленность и производство удобрений										
Акрон-2	8,20	-	19.09.2013	98,50	-	-	9,72	1,18	390	6
Акрон-3	9,85	-	20.11.2013	100,99	0,49	10 099	9,28	1,34	324	28
Акрон-4	7,95	29.05.2014	P 18.05.2021	-	-	-	8,21	1,81	166	2
Акрон-5	7,95	29.05.2014	P 18.05.2021	-	-	-	11,19	1,81	464	2
ЕвроХим-2	8,90	03.07.2015	P 26.06.2018	98,00	-	-	9,91	2,60	283	19
ЕвроХим-3	8,25	23.11.2015	P 14.11.2018	-	-	-	8,78	3,02	150	11
Куйбышевазот-4	8,60	18.04.2014	P 07.04.2016	97,40	-	-	10,45	1,69	402	13
СИБУР-1	10,47	-	01.11.2012	-	-	-	7,04	0,35	302	0
СИБУР-3	-	-	13.03.2015	-	-	-	-	-	-	-
СИБУР-4	7,30	17.09.2012	P 13.03.2015	-	-	-	7,36	0,23	375	15
СИБУР-5	8,00	18.03.2013	P 13.03.2015	-	-	-	8,13	0,71	317	15
Уралкалий БО-1	8,25	-	17.02.2014	-	-	-	6,40	1,54	12	15
ФОРМАТ-1	-	-	06.12.2012	-	-	-	18,08	0,44	1 380	1
Многоотраслевые холдинги										
Система-1	9,75	-	07.03.2013	101,20	-	-	8,07	0,68	319	18
Система-2	14,75	17.08.2012	P 12.08.2014	101,08	-0,03	577	7,11	0,14	380	52
Система-3	12,50	03.12.2012	P 24.11.2016	101,93	0,04	141 274	8,09	0,44	381	36
Система-4	7,65	-	15.03.2016	98,89	-0,11	1 210	8,33	2,18	150	46
Другие отрасли										
АИФ Финанс-2	12,75	-	21.12.2012	99,75	-	25	13,73	0,49	930	9
Буровая компания Евразия	8,40	27.06.2016	P 20.06.2018	96,00	-	-	9,86	3,33	247	12
Интурист-2	10,00	-	21.05.2013	98,02	1,02	442	12,74	0,88	742	36
Почта России-1	8,25	28.03.2014	P 22.03.2016	97,00	-	-	10,40	1,64	402	24
ПрофМедиа-1	10,50	23.07.2013	P 16.07.2015	99,47	-0,10	3 127	11,33	1,00	579	38
Ситроникс БО-1	-	26.06.2012	P 18.06.2013	100,08	-	-	12,27	0,00	955	33
Ситроникс БО-2	10,75	15.10.2012	P 07.10.2013	99,70	0,05	277	12,01	0,31	813	19

* - Наиболее ликвидные, ** - C-Call, P-Put, *** - рейтинг рассчитывается на основе данных за 60 торг. дн.;

Источник: ММВБ; оценка: Велес Капитал



Пищевая промышленность и С/Х

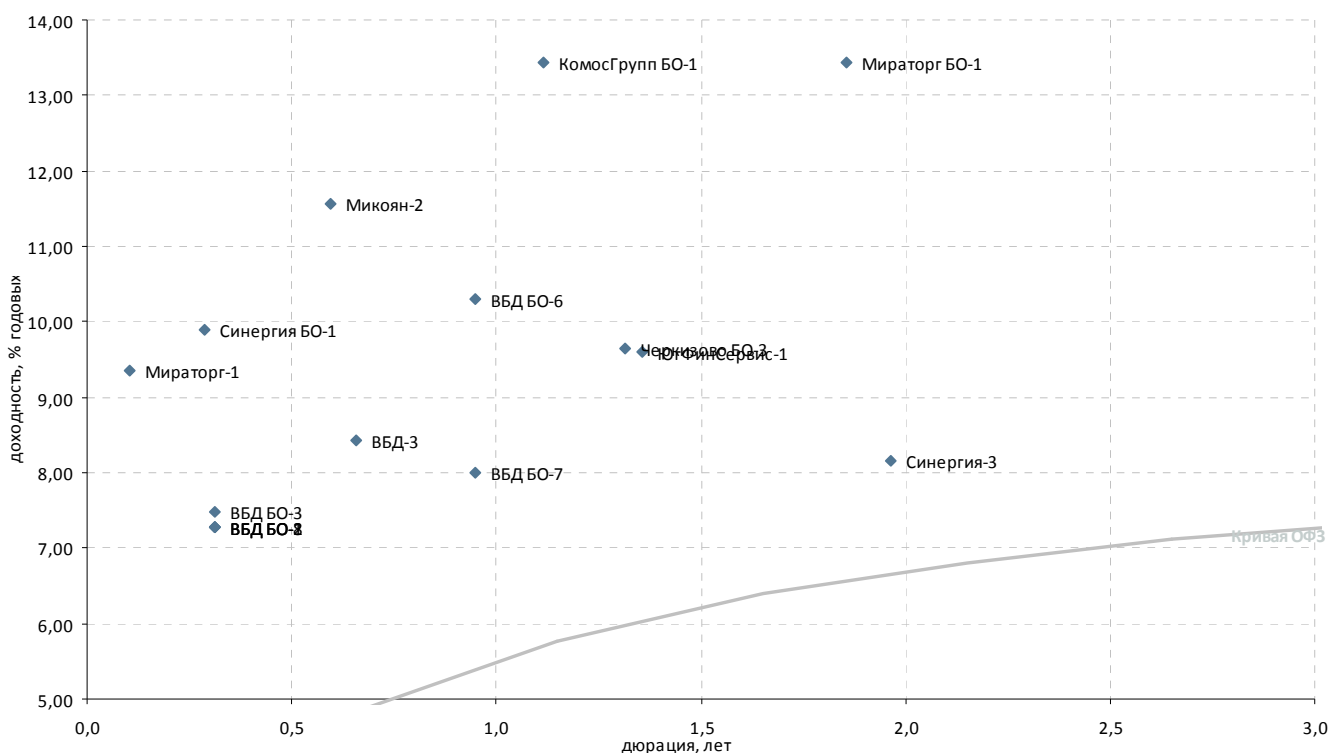

Выпуск*	Купон, % год.	Оферта**	Погашение	Цена, %	Изм. цены, п.п.	Объем торгов, тыс. руб.	Эф. дох-ть, % год.	Дюрация, лет	Спрэд к крив. РФЗ	Ликвидность***
Пищевая промышленность										
ВБД БО-1	7,35	17.10.2012	P 11.10.2013	-	-	-	7,27	0,31	338	1
ВБД БО-2	7,35	17.10.2012	P 11.10.2013	-	-	-	7,27	0,31	338	1
ВБД БО-3	7,35	17.10.2012	P 11.10.2013	-	-	-	7,47	0,31	358	1
ВБД БО-6	7,90	-	27.06.2013	-	-	-	10,29	0,95	485	2
ВБД БО-7	7,90	-	27.06.2013	-	-	-	8,00	0,95	255	2
ВБД БО-8	7,35	17.10.2012	P 11.10.2013	-	-	-	7,27	0,31	338	2
ВБД-3	7,45	-	27.02.2013	-	99,46	-	8,43	0,66	358	6
Микоян-2	11,30	-	07.02.2013	-	-	-	11,57	0,60	687	6
Мираторг БО-1	8,75	17.07.2014	P 29.07.2014	-	-	-	13,43	1,86	684	15
Мираторг-1	6,00	-	02.08.2012	-	99,67	-	9,36	0,10	621	15
ОбКонд-2	10,50	-	17.04.2013	-	-	-	4,36	0,79	-	2
Разгуляй БО-16	12,00	14.11.2012	P 07.05.2014	▲ 98,00	0,01	176	18,19	0,39	1 406	16
Прочие торговые компании										
Синергия БО-1	9,75	08.10.2012	P 03.10.2013	-	100,00	-	9,89	0,29	608	9
Синергия-3	8,00	-	18.08.2014	-	-	-	8,15	1,96	147	0
Пищевая промышленность										
Черкизово БО-3	8,25	-	08.11.2013	-	-	-	9,65	1,31	364	6
Сельское хозяйство										
КомосГрупп БО-1	11,00	-	17.07.2014	▼ 96,51	-0,49	154 408	13,44	1,12	772	38
СибАгрГруп-2	0,10	-	12.09.2012	-	-	-	-	-	-	-
ЮгФинСервис-1	-	27.11.2013	P 20.05.2014	-	-	-	9,60	1,36	353	34

* - Наиболее ликвидные, ** - C-Call, P-Put, *** - рейтинг рассчитывается на основе данных за 60 торг. дн.;

Источник: ММВБ; оценка: Велес Капитал



Строительство и недвижимость

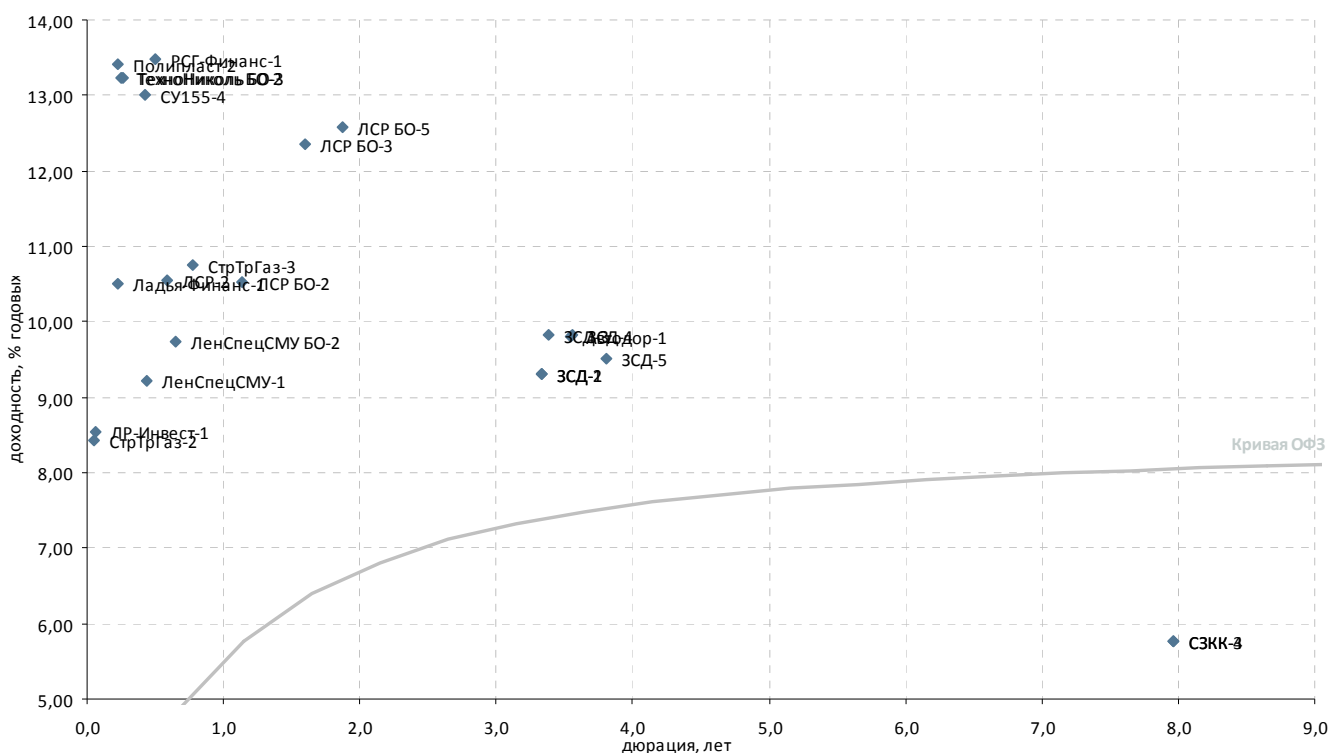

Выпуск*	Купон, % год.	Оферта**	Погашение	Цена, %	Изм. цены, п.п.	Объем торгов, тыс. руб.	Эф. дох-ть, % год.	Дюрация, лет	Спрэд к крив. ОФЗ	Ликвидность***
Стройматериалы										
Полипласт-2	12,25	14.09.2012	P 11.03.2014	- 99,80	-	-	13,41	0,22	982	17
ТехноНиколь БО-1	13,50	-	11.09.2013	-	-	-	-	-	-	-
ТехноНиколь БО-2	13,00	25.09.2012	P 19.09.2013	-	-	-	13,22	0,25	953	0
ТехноНиколь БО-3	13,00	01.10.2012	P 25.09.2013	-	-	-	13,24	0,27	949	-
Строительство жилой и коммерческой недвижимости										
ЖелДорИп-3	13,00	-	19.09.2012	-	-	-	3,02	0,24	-	-
Ладья-Финанс-1	13,75	-	13.09.2012	- 100,55	-	-	10,51	0,22	693	12
ЛенСпецСМУ БО-2	14,50	-	23.05.2013	- 103,32	-	-	9,73	0,65	489	9
ЛенСпецСМУ-1	16,00	-	07.12.2012	- 103,10	-	-	9,22	0,44	493	10
ЛР-Инвест-1	13,75	-	17.07.2012	▲ 101,00	0,67	4 434	8,54	0,06	-	14
ЛСР БО-1	10,50	02.07.2012	P 25.06.2013	- 100,10	-	-	4,54	0,02	175	4
ЛСР БО-2	10,00	-	10.09.2013	- 99,67	-	211	10,53	1,14	477	25
ЛСР БО-3	9,50	-	20.03.2014	▲ 96,16	0,03	367	12,36	1,60	601	35
ЛСР БО-5	8,47	-	24.07.2014	- 93,29	-	-	12,58	1,88	598	23
ЛСР-2	9,80	05.02.2013	P 01.08.2013	▼ 99,70	-0,19	350	10,55	0,59	586	35
РСГ-Финанс-1	10,75	25.12.2012	P 18.06.2014	▲ 99,00	0,04	1 426	13,47	0,49	904	28
СУ155-4	12,75	26.11.2012	P 18.05.2015	▲ 99,80	0,02	67	13,01	0,42	878	42
Прочее строительство и недвижимость										
Автодор-1	9,75	-	29.11.2016	-	-	-	9,80	3,54	235	1
Главная дорога-3	11,30	-	30.10.2028	- 97,00	-	-	0,61	11,49	1 061	10
ЗСД-1	8,75	29.04.2016	P 13.05.2031	- 98,90	-	-	9,30	3,33	192	9
ЗСД-2	8,75	29.04.2016	P 13.05.2031	- 98,90	-	-	9,30	3,33	192	2
ЗСД-3	9,15	21.07.2016	C 06.02.2032	- 98,50	-	-	9,83	3,39	242	9
ЗСД-4	9,15	20.10.2016	C 06.02.2032	- 98,43	-	-	9,83	3,56	237	10
ЗСД-5	9,15	28.02.2017	P 06.02.2032	-	-	-	9,50	3,80	198	9
М-Индустр-2	-	-	10.07.2013	- 13,80	-	1	701,76	0,73	69 674	29
СЗКК-3	6,73	09.10.2020	C 26.09.2031	- 99,00	-	-	5,76	7,97	-	3
СЗКК-4	6,73	09.10.2020	C 26.09.2031	- 99,00	-	-	5,76	7,97	-	3
Система-Галс-1	8,50	-	08.04.2014	-	-	-	15,64	1,66	923	1
Система-Галс-2	8,50	-	15.04.2014	-	-	-	15,57	1,68	914	-
СтрТрГаз-2	8,49	-	13.07.2012	- 100,00	-	-	8,44	0,05	552	51
СтрТрГаз-3	8,50	-	11.04.2013	- 98,50	-	-	10,76	0,77	565	14
Хортекс-1	0,50	22.08.2012	P 14.08.2013	-	-	-	37,80	0,16	3 445	7

* - Наиболее ликвидные, ** - C-Call, P-Put, *** - рейтинг рассчитывается на основе данных за 60 торг. дн.;

Источник: ММВБ; оценка: Велес Капитал



Финансовые компании

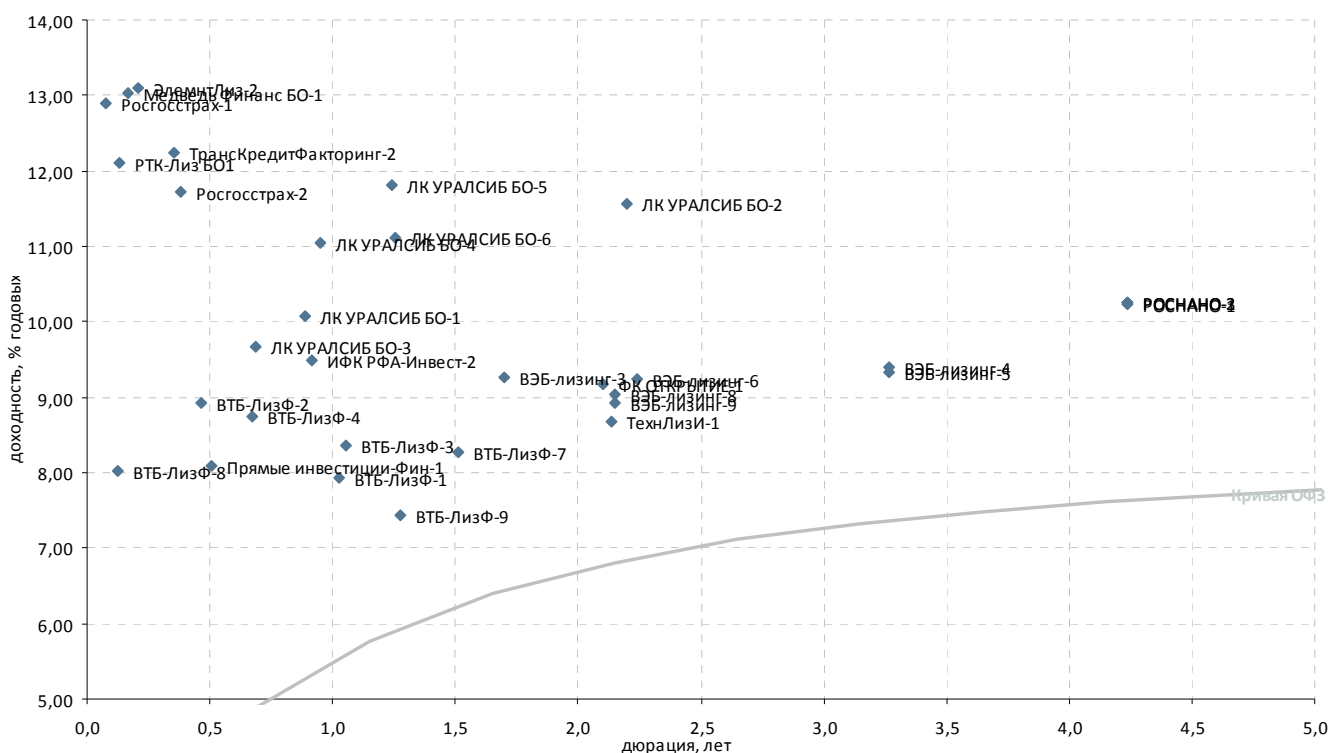

Выпуск*	Купон, % год.	Оферта**	Погашение	Цена, %	Изм. цены, п.п.	Объем торгов, тыс. руб.	Эф. дох-ть, % год.	Дюрация, лет	Спрэд к крив. ОФЗ	Ликвид-ность***
Инвестиции и факторинг										
ИК Стратегия-2	8,00	-	04.02.2013	114,01	-	34	-	0,60	-	12
ИФК РФА-Инвест-2	8,20	-	17.10.2013	99,00	-	-	9,49	0,92	410	20
Прямые инвестиции-Фин-1	8,25	27.12.2012	Р 18.12.2015	100,00	-	-	8,09	0,51	363	9
РОСНАНО-1	8,90	-	20.12.2017	95,53	-	-	10,23	4,24	260	22
РОСНАНО-2	8,90	-	20.12.2017	-	-	-	10,26	4,24	263	13
РОСНАНО-3	8,90	-	20.12.2017	95,42	-	-	10,26	4,24	263	23
РОСНАНО-4	8,60	-	10.04.2019	99,94	-	-	0,41	6,52	-	25
РОСНАНО-5	8,60	-	10.04.2019	99,94	-	-	0,41	6,52	-	27
ТрансКредитФакторинг-2	12,00	-	01.11.2012	-	-	-	12,25	0,35	823	1
ФК ОТКРЫТИЕ-1	9,00	-	14.10.2014	100,02	-	-	9,18	2,10	240	60
Лизинговые компании										
ВТБ-ЛизФ-1	8,10	11.11.2013	Р 06.11.2014	-	-	-	7,94	1,03	236	22
ВТБ-ЛизФ-2	6,45	10.01.2013	Р 07.07.2015	-	-	-	8,93	0,46	458	9
ВТБ-ЛизФ-3	6,90	12.09.2013	Р 07.06.2016	98,76	-	-	8,35	1,05	272	11
ВТБ-ЛизФ-4	6,65	14.03.2013	Р 07.06.2016	-	-	-	8,74	0,67	385	9
ВТБ-ЛизФ-7	8,15	05.06.2014	Р 30.11.2016	-	-	-	8,27	1,51	202	1
ВТБ-ЛизФ-8	7,80	09.08.2012	Р 01.08.2017	100,00	-	-	8,02	0,12	480	7
ВТБ-ЛизФ-9	7,00	07.02.2014	Р 02.08.2017	-	-	-	7,43	1,28	147	7
ВЭБ-лизинг-1	8,50	09.07.2015	02.07.2020	-	-	-	-	-	-	-
ВЭБ-лизинг-3	7,50	16.04.2014	Р 02.04.2021	97,43	-	-	9,27	1,70	282	23
ВЭБ-лизинг-4	8,60	13.04.2016	Р 02.04.2021	-	-	-	9,41	3,26	204	12
ВЭБ-лизинг-5	8,60	13.04.2016	Р 02.04.2021	-	-	-	9,34	3,26	198	12
ВЭБ-лизинг-6	9,00	-	31.01.2017	99,90	0,02	1 499	9,24	2,24	237	75
ВЭБ-лизинг-8	8,80	31.10.2014	Р 19.10.2021	99,90	-0,19	687	9,04	2,15	222	23
ВЭБ-лизинг-9	8,80	01.11.2014	Р 20.10.2021	100,12	-	-	8,93	2,15	211	42
ЛК УРАЛСИБ БО-1	9,50	-	28.02.2014	99,80	-	498	10,08	0,89	475	11
ЛК УРАЛСИБ БО-2	11,50	-	12.01.2015	-	-	-	11,56	2,20	471	6
ЛК УРАЛСИБ БО-3	9,50	-	29.10.2013	100,10	-0,05	2 153	9,68	0,69	476	10
ЛК УРАЛСИБ БО-4	8,50	-	03.07.2014	98,00	-	294	11,06	0,95	561	8
ЛК УРАЛСИБ БО-5	11,50	-	05.02.2015	100,20	-0,09	22 076	11,82	1,24	591	28
ЛК УРАЛСИБ БО-6	11,50	-	10.02.2015	-	-	-	11,12	1,26	519	1
Медведь Финанс БО-1	12,50	24.08.2012	Р 16.08.2013	100,00	-	-	13,04	0,16	966	13
РТК-Лиз БО1	11,50	14.08.2012	Р 06.08.2013	100,00	-	-	12,12	0,13	887	33
ТехнЛизИ-1	8,50	-	24.10.2014	-	-	-	8,67	2,14	186	2
ЭлемнтЛиз-2	14,00	10.09.2012	Р 04.09.2014	100,30	-	-	13,10	0,21	956	6
Страховые компании										
Росгосстрах-1	10,00	23.07.2012	Р 16.07.2015	99,80	0,11	1 638	12,89	0,08	985	35
Росгосстрах-2	10,50	12.11.2012	Р 02.11.2017	99,65	0,15	191	11,72	0,38	760	17

* - рейтинг ликвидности рассчитывается на основе данных за 90 дней и обновляется ежедневно

Источник: ММВБ; оценка: Велес Капитал (аптал)



Госбанки

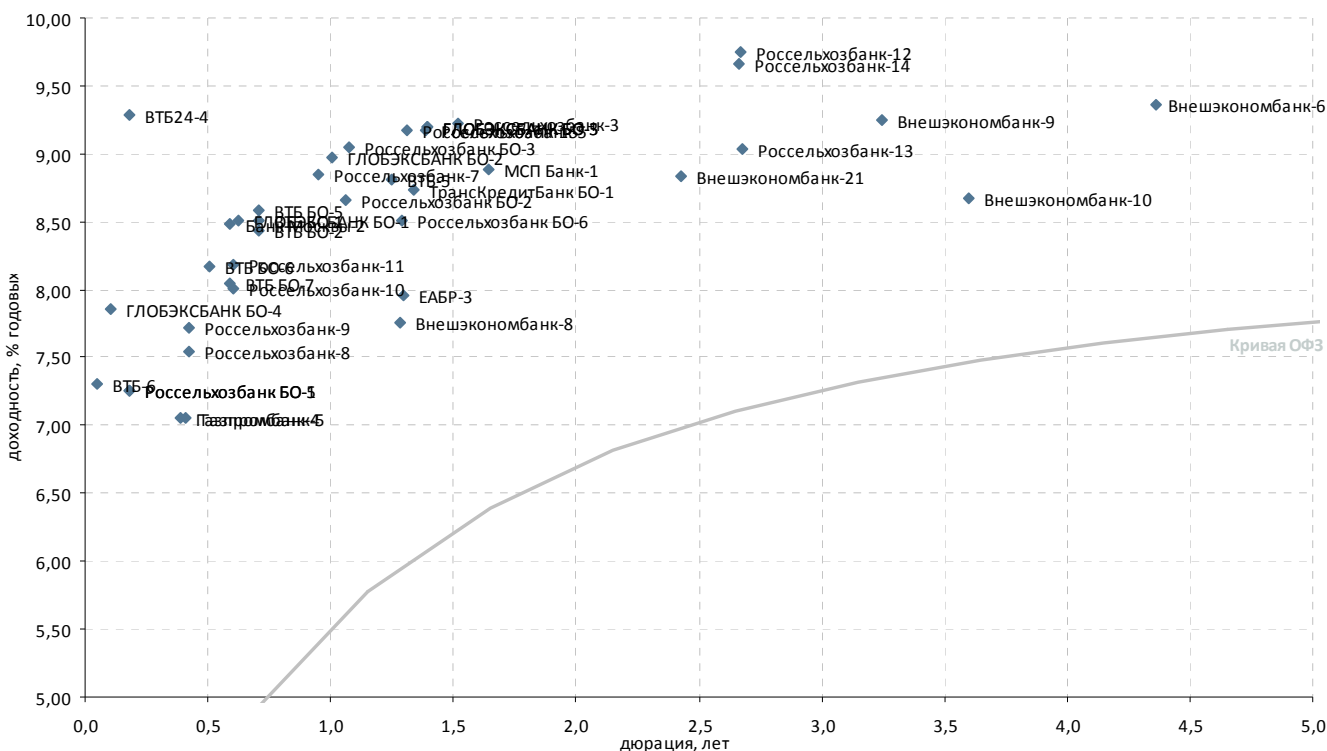

Выпуск*	Купон, % год.	Оферта**	Погашение	Цена, %	Изм. цены, п.п.	Объем торгов, тыс. руб.	Эф. дох-ть, % год.	Дюрация, лет	Спрэд к крив. РФЗ	Ликвидность***
Госбанки										
Банк Москвы-2	7,55	-	01.02.2013	-	99,55	-	996	0,59	380	45
Внешэкономбанк-10	8,50	29.09.2016	Р 21.09.2021	-	100,00	-	-	3,60	120	18
Внешэкономбанк-21	8,40	12.03.2015	Р 17.02.2032	▲	99,40	0,49	769 472	2,43	184	83
Внешэкономбанк-6	7,90	21.10.2017	Р 13.10.2020	-	94,81	-	58	4,36	170	22
Внешэкономбанк-8	6,90	24.10.2013	Р 13.10.2020	-	99,10	-	-	1,28	179	70
Внешэкономбанк-9	7,90	25.03.2016	Р 18.03.2021	-	96,41	-	-	3,25	189	73
ВТБ БО-1	7,60	-	15.03.2013	-	99,55	-	-	0,71	355	51
ВТБ БО-2	7,60	-	15.03.2013	-	99,60	-	-	0,71	347	21
ВТБ БО-5	7,60	-	15.03.2013	▼	99,50	-0,37	2	0,71	362	58
ВТБ БО-6	8,50	28.12.2012	Р 19.12.2014	-	100,28	-	102 652	0,50	371	56
ВТБ БО-7	7,95	01.02.2013	Р 23.01.2015	-	100,08	-	-	0,59	336	79
ВТБ24-4	6,90	29.08.2012	Р 20.02.2014	▼	99,61	-0,31	40 885	0,18	586	22
ВТБ-5	7,40	-	17.10.2013	-	98,60	-	-	1,25	290	63
ВТБ-6	7,20	13.07.2012	Р 06.07.2016	-	100,00	-	50 000	0,05	438	76
Газпромбанк БО-1	7,75	-	08.12.2013	-	-	-	-	1,40	-	13
Газпромбанк БО-2	6,75	18.07.2013	18.07.2014	-	-	-	-	1,01	-	16
Газпромбанк БО-3	8,50	01.02.2014	01.02.2015	-	-	-	-	1,49	-	77
Газпромбанк БО-4	8,50	20.12.2012	20.12.2014	-	-	-	-	0,47	-	35
Газпромбанк-4	6,85	-	15.11.2012	-	-	-	-	0,39	291	17
Газпромбанк-5	6,85	-	22.11.2012	-	-	-	-	0,41	285	17
ГЛОБЭКСБАНК БО-1	8,30	-	16.02.2013	▲	99,96	0,01	33 500	0,63	374	43
ГЛОБЭКСБАНК БО-2	9,90	-	22.07.2013	▲	101,11	0,11	375 158	1,01	343	24
ГЛОБЭКСБАНК БО-3	9,00	-	08.12.2013	-	-	-	-	1,39	309	23
ГЛОБЭКСБАНК БО-4	6,95	03.08.2012	Р 01.08.2014	▲	99,91	0,01	3 996	0,11	471	13
ГЛОБЭКСБАНК БО-5	9,00	-	08.12.2013	-	-	-	-	1,39	309	23
ЕАБР-3	7,50	31.10.2013	Р 25.10.2016	-	99,61	-	-	1,30	197	13
ЕБРР-5	6,65	-	09.04.2014	-	100,15	-	-	1,76	-	29
МСП Банк-1	8,70	31.03.2014	Р 17.03.2022	▲	99,98	0,38	406 100	1,64	250	59
Россельхозбанк БО-1	7,20	31.08.2012	Р 28.08.2013	-	100,00	-	27 944	0,18	380	21
Россельхозбанк БО-2	8,20	08.08.2013	Р 03.02.2015	-	99,70	-	-	1,06	301	32
Россельхозбанк БО-3	8,20	12.08.2013	Р 05.02.2015	▼	99,30	-0,39	9 930	1,07	339	31
Россельхозбанк БО-5	7,20	31.08.2012	Р 28.08.2013	-	100,00	-	37 628	0,18	380	36
Россельхозбанк БО-6	8,20	-	29.10.2013	▲	99,82	0,36	299	1,29	253	59
Россельхозбанк-10	9,00	08.02.2013	Р 29.01.2020	-	100,67	-	-	0,60	329	24
Россельхозбанк-11	9,00	09.02.2013	Р 30.01.2020	▼	100,57	-0,10	4 073	0,61	346	18
Россельхозбанк-12	7,70	13.07.2015	Р 01.07.2021	-	95,25	-	-	2,67	264	11
Россельхозбанк-13	7,70	14.07.2015	Р 02.07.2021	-	-	-	-	2,68	191	13
Россельхозбанк-14	7,70	09.07.2015	Р 29.06.2021	-	-	-	-	2,66	254	23
Россельхозбанк-15	8,75	07.11.2013	Р 26.10.2021	-	99,71	-	-	1,31	317	77
Россельхозбанк-3	9,25	17.02.2014	Р 09.02.2017	▼	100,32	-0,39	116 188	1,52	297	32
Россельхозбанк-5	8,75	05.12.2013	Р 27.11.2018	-	99,69	-	-	1,38	308	62
Россельхозбанк-7	6,85	14.06.2013	Р 05.06.2018	▲	98,35	0,10	98 350	0,95	339	25
Россельхозбанк-8	10,10	26.11.2012	Р 14.11.2019	-	101,09	-	-	0,42	331	23
Россельхозбанк-9	10,10	26.11.2012	Р 14.11.2019	-	101,02	-	-	0,42	348	25
ТрансКредитБанк БО-1	7,80	-	17.11.2013	-	99,01	-	9 901	1,34	269	21

* - Наиболее ликвидные, ** - C-Call, P-Put, *** - рейтинг рассчитывается на основе данных за 60 торг. дн.;

Источник: ММВБ; оценка: Велес Капитал



Банки с участием иностранного капитала

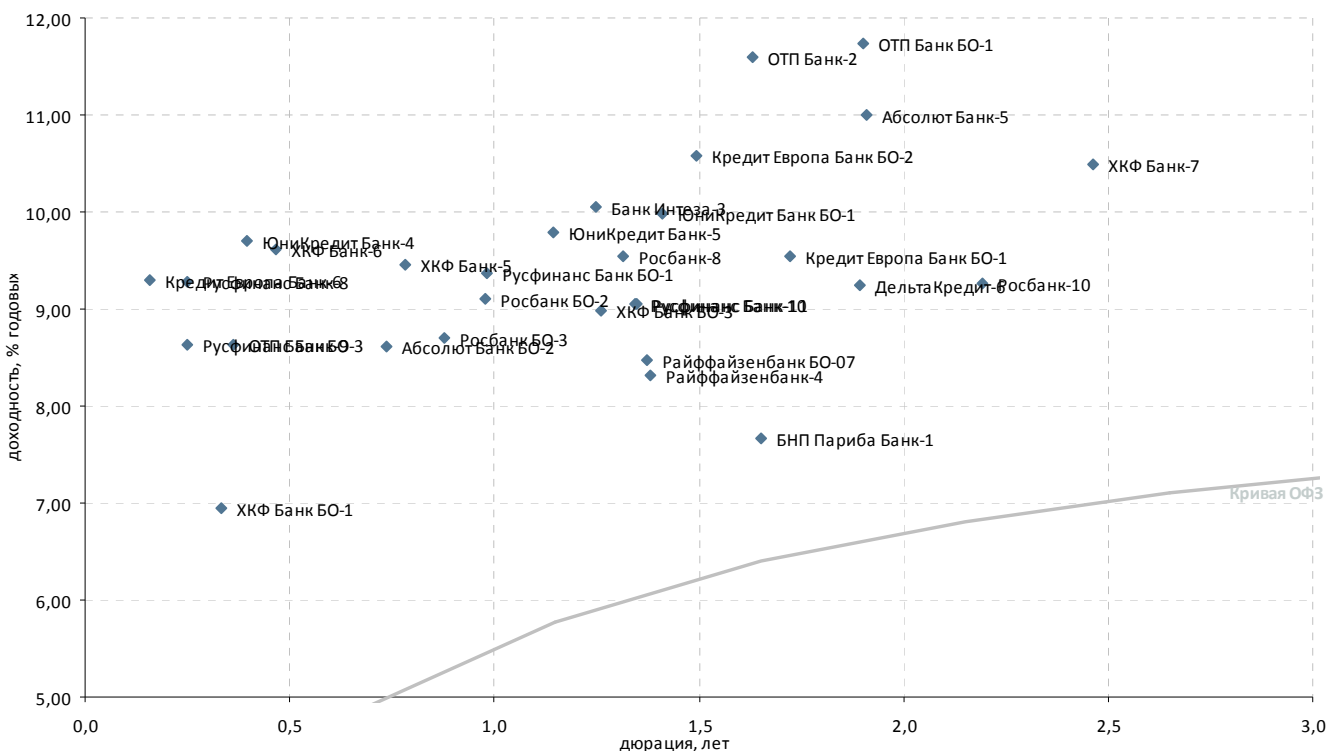

Выпуск*	Купон, % год.	Оферта**	Погашение	Цена, %	Изм. цены, п.п.	Объем торгов, тыс. руб.	Эф. дох-ть, % год.	Дюрация, лет	Спрэд к крив. ОФЗ	Ликвидность***
Банки с участием иностранного капитала										
ING Банк-1	7,46	-	23.07.2014	-	99,50	-	0,46	2,04	-	32
ING Банк-2	8,28	-	18.11.2014	-	-	-	-	-	-	2
Абсолют Банк БО-2	9,00	29.03.2013	Р 26.03.2015	-	-	-	8,61	0,74	358	12
Абсолют Банк-5	8,00	01.08.2014	Р 27.07.2016	-	-	-	11,00	1,91	437	11
Банк Интеза-3	9,00	18.10.2013	Р 13.04.2015	-	-	-	10,05	1,25	413	18
БНП Париба Банк-1	7,70	-	29.03.2014	-	-	-	7,68	1,65	128	0
ДельтаКредит-6	7,20	25.06.2014	Р 15.06.2016	-	-	-	9,25	1,89	263	6
ДельтаКредит-8	8,33	12.11.2014	Р 02.11.2016	-	-	-	-	-	-	2
Кредит Европа Банк БО-1	8,10	-	27.04.2014	-	-	-	9,54	1,72	307	11
Кредит Европа Банк БО-2	10,00	12.02.2014	Р 10.02.2015	-	99,52	-	10,58	1,50	435	38
Кредит Европа Банк-6	8,30	22.08.2012	Р 18.02.2014	▼	99,86	-0,09	9,29	0,16	593	25
Москоммерцбанк-3	10,00	-	12.06.2013	-	-	-	-	-	-	-
ОТП Банк БО-1	7,95	-	29.07.2014	-	93,70	-	11,73	1,90	511	19
ОТП Банк БО-3	10,50	05.11.2012	Р 30.10.2014	▲	100,70	0,04	8,63	0,36	458	25
ОТП Банк-2	8,25	-	25.03.2014	▲	95,30	0,02	11,59	1,63	521	28
Райффайзенбанк БО-07	7,50	-	27.11.2013	-	-	-	8,48	1,37	240	10
Райффайзенбанк-4	8,75	-	03.12.2013	-	100,80	-	8,31	1,38	222	13
Росбанк БО-1	7,40	27.06.2012	Р 25.06.2013	-	-	-	0,77	0,01	-	22
Росбанк БО-2	8,00	-	08.07.2013	-	-	-	9,10	0,98	360	5
Росбанк БО-3	8,95	20.05.2013	Р 16.11.2014	-	-	-	8,70	0,88	339	38
Росбанк-10	7,40	-	07.11.2014	-	-	-	9,27	2,19	243	9
Росбанк-8	6,90	-	06.11.2013	▼	96,94	-0,06	9,54	1,32	353	32
Русфинанс Банк БО-1	7,15	08.07.2013	Р 04.07.2014	-	98,05	-	9,37	0,98	387	22
Русфинанс Банк-10	7,90	19.11.2013	Р 10.11.2015	-	-	6	9,05	1,34	301	9
Русфинанс Банк-11	7,90	20.11.2013	Р 11.11.2015	-	-	-	9,06	1,35	301	6
Русфинанс Банк-8	7,70	24.09.2012	Р 14.09.2015	-	-	-	9,28	0,25	560	11
Русфинанс Банк-9	7,70	25.09.2012	Р 15.09.2015	-	-	-	8,63	0,25	494	8
ХКФ Банк БО-1	7,24	26.10.2012	Р 22.04.2014	-	100,15	-	6,95	0,33	299	47
ХКФ Банк БО-3	7,90	25.10.2013	Р 22.04.2014	-	99,00	-	8,99	1,26	305	9
ХКФ Банк-5	8,50	-	17.04.2013	-	-	-	9,46	0,78	434	16
ХКФ Банк-6	7,75	14.12.2012	Р 10.06.2014	-	99,30	-	9,61	0,47	525	44
ХКФ Банк-7	9,75	-	23.04.2015	-	99,15	-	10,49	2,46	348	70
ЮниКредит Банк БО-1	9,00	16.12.2013	Р 10.12.2014	▼	99,00	-1,00	9,98	1,41	385	9
ЮниКредит Банк-4	7,00	16.11.2012	Р 10.11.2015	-	99,05	-	9,70	0,39	555	16
ЮниКредит Банк-5	7,50	06.09.2013	Р 01.09.2015	-	97,70	-	9,79	1,15	402	14

* - Наиболее ликвидные, ** - C-Call, P-Put, *** - рейтинг рассчитывается на основе данных за 60 торг. дн.;

Источник: ММВБ; оценка: Велес Капитал



Топ-30 банков по активам

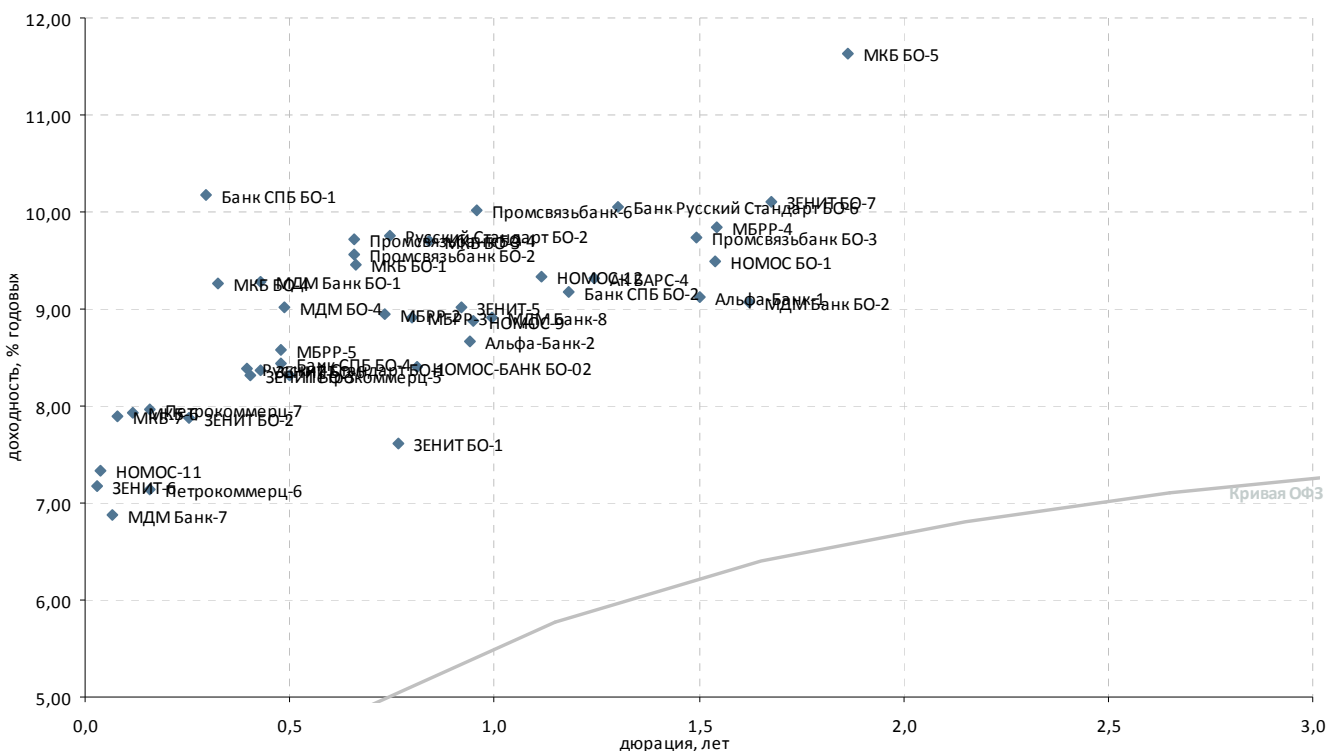

Выпуск*	Купон, % год.	Оферта**	Погашение	Цена, %	Изм. цены, п.п.	Объем торгов, тыс. руб.	Эф. дох-ть, % год.	Дюрация, лет	Спрэд к крив. ОФЗ	Ликвид-ность***
Топ 30 по активам										
АК БАРС-4	9,00	-	15.10.2013	-	99,85	-	9,31	1,24	340	27
Альфа-Банк-1	8,25	06.02.2014	Р 02.02.2016	-	-	-	9,12	1,50	288	22
Альфа-Банк-2	9,25	11.06.2013	Р 02.12.2016	▲ 100,69	0,04	38 362	8,66	0,94	323	45
Банк Русский Стандарт БО-1	9,40	08.11.2013	Р 03.05.2015	-	99,46	-	10,05	1,30	406	38
Банк СПБ БО-1	8,25	11.10.2012	Р 09.04.2013	-	-	-	10,17	0,30	633	8
Банк СПБ БО-2	9,00	-	23.09.2013	-	100,00	-	9,18	1,18	335	15
Банк СПБ БО-4	8,50	17.12.2012	Р 12.12.2013	-	100,10	-	8,45	0,48	405	16
ЗЕНИТ БО-1	7,50	-	07.04.2013	-	-	-	7,62	0,77	253	24
ЗЕНИТ БО-2	7,75	26.09.2012	Р 22.09.2013	▲ 99,99	0,03	13 809	7,87	0,25	417	32
ЗЕНИТ БО-3	8,75	19.11.2012	Р 15.11.2014	▲ 100,22	0,09	19 092	8,31	0,40	414	19
ЗЕНИТ БО-4	8,90	07.02.2013	07.02.2015	-	-	-	-	0,60	-	25
ЗЕНИТ БО-5	8,90	14.02.2013	14.02.2015	-	-	-	-	0,62	-	15
ЗЕНИТ БО-6	7,25	28.11.2012	Р 26.05.2014	▼ 99,60	-0,05	23 266	8,37	0,43	412	41
ЗЕНИТ БО-7	9,20	16.04.2014	Р 12.04.2015	-	98,91	-	10,10	1,68	368	40
ЗЕНИТ-5	9,00	-	04.06.2013	-	100,15	-	9,02	0,92	362	59
ЗЕНИТ-6	8,00	05.07.2012	Р 01.07.2014	▼ 100,01	-0,01	183 112	7,18	0,03	435	31
МБРР-2	7,00	-	28.03.2013	-	-	-	8,94	0,73	393	26
МБРР-3	8,25	-	23.04.2013	-	-	-	8,91	0,80	375	15
МБРР-4	9,50	-	27.02.2014	-	-	-	9,85	1,55	356	10
МБРР-5	9,50	17.12.2012	Р 12.06.2014	-	-	-	8,58	0,48	419	3
МДМ Банк БО-1	12,75	-	29.11.2012	▼ 101,50	-0,36	1	9,28	0,43	503	21
МДМ Банк БО-2	8,15	-	21.03.2014	-	-	-	9,06	1,62	269	3
МДМ Банк-7	11,75	-	19.07.2012	▼ 100,31	-0,02	5 263	6,88	0,07	388	32
МДМ Банк-8	9,00	09.07.2013	Р 09.04.2015	▲ 100,27	0,20	48	8,91	1,00	338	47
МДМ БО-4	9,50	20.12.2012	Р 16.12.2014	▼ 100,31	-0,16	4 161	9,03	0,49	461	33
МКБ БО-1	8,50	01.03.2013	Р 22.02.2014	-	99,50	-	9,46	0,66	460	30
МКБ БО-3	9,25	06.05.2013	Р 27.04.2015	▲ 99,80	0,23	19 344	9,70	0,84	446	22
МКБ БО-4	8,00	22.10.2012	Р 15.04.2014	▼ 99,65	-0,06	740 988	9,26	0,33	532	53
МКБ БО-5	9,20	-	23.06.2014	-	-	-	11,63	1,86	504	68
МКБ-6	9,40	-	07.08.2012	▲ 100,17	0,04	163 834	7,93	0,12	473	19
МКБ-7	9,76	24.07.2012	Р 14.07.2015	-	100,15	-	7,90	0,08	485	10
НОМОС БО-1	9,10	-	24.02.2014	▲ 99,70	0,12	8 973	9,50	1,54	322	26
НОМОС-11	7,40	09.07.2012	Р 02.07.2014	▼ 100,00	-0,01	120 000	7,34	0,04	447	52
НОМОС-12	8,50	28.08.2013	Р 28.08.2017	▲ 99,29	0,04	1 149	9,34	1,11	362	22
НОМОС-9	8,75	-	14.06.2013	-	100,05	-	8,88	0,95	343	68
НОМОС-БАНК БО-02	8,00	24.04.2013	Р 18.10.2014	-	-	-	8,40	0,81	322	23
Петрокоммерц-5	12,75	24.12.2012	Р 21.12.2014	-	102,20	-	8,32	0,50	388	14
Петрокоммерц-6	7,75	-	22.08.2012	-	100,10	-	7,14	0,16	378	10
Петрокоммерц-7	7,00	-	22.08.2012	▲ 99,86	0,18	2	7,96	0,16	461	18
Промсвязьбанк БО-2	8,75	28.02.2013	Р 18.02.2015	-	99,60	-	9,56	0,66	472	50
Промсвязьбанк БО-3	8,60	-	04.02.2014	-	98,66	-	9,73	1,49	350	19
Промсвязьбанк БО-4	8,75	28.02.2013	Р 18.02.2015	-	99,50	-	9,73	0,66	488	33
Промсвязьбанк-6	8,25	-	17.06.2013	▼ 98,60	-0,63	2 396	10,02	0,96	456	41
Русский Стандарт БО-1	11,00	16.11.2012	Р 07.11.2014	▼ 101,04	-0,01	35 786	8,39	0,39	425	30
Русский Стандарт БО-2	9,00	02.04.2013	Р 24.03.2015	-	99,60	-	9,75	0,75	470	30

* - Наиболее ликвидные, ** - C-Call, P-Put, *** - рейтинг рассчитывается на основе данных за 60 торг. дн.;

Источник: ММВБ; оценка: Велес Капитал



Прочие банки

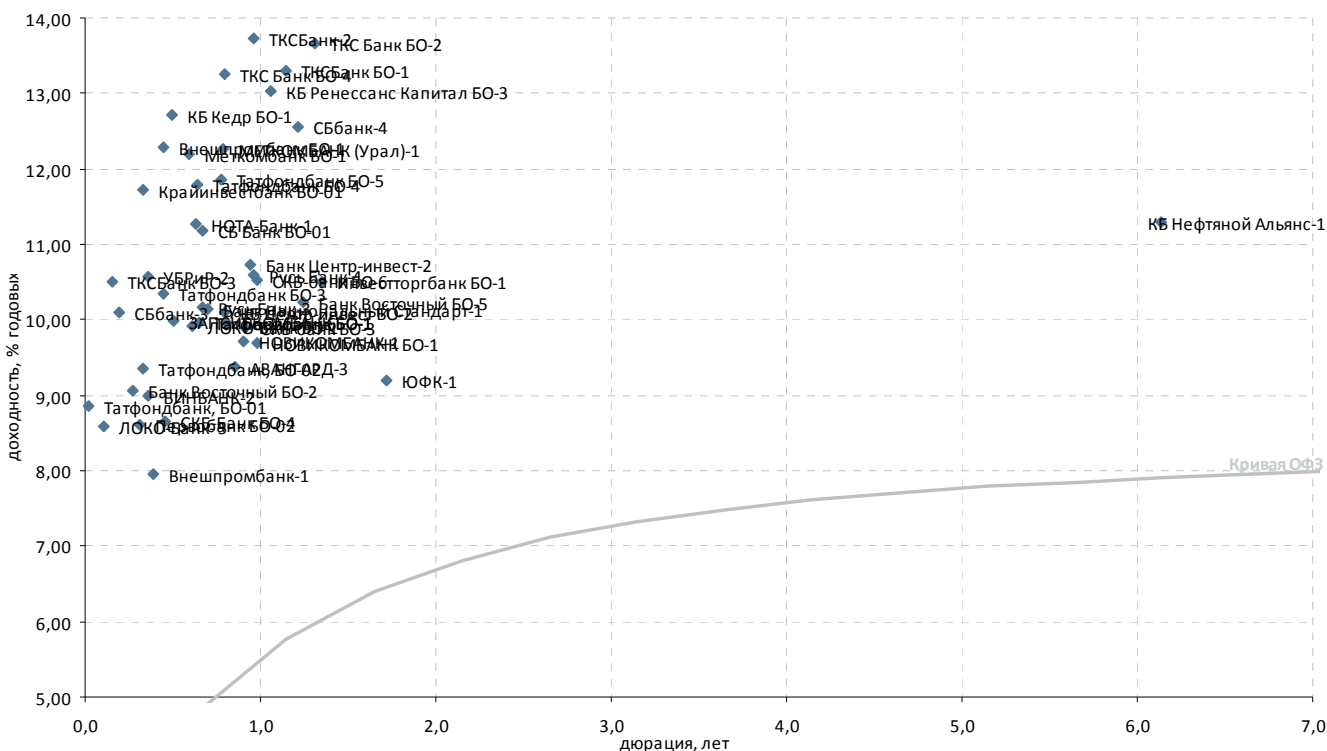

Выпуск*	Купон, % год.	Оферта**	Погашение	Цена, %	Изм. цены, п.п.	Объем торгов, тыс. руб.	Эф. дох-ть, % год.	Дюрация, лет	Спрэд к крив. РФ3	Ликвидность***
Топ 100 по активам										
АВАНГАРД-3	-	-	10.05.2013	-	-	-	9,38	0,85	411	14
Банк Восточный БО-2	10,50	01.10.2012	Р 25.09.2014	▲ 100,40	0,06	3 313	9,06	0,27	531	36
Банк Восточный БО-5	10,00	-	17.10.2013	- 100,00	-	-	10,23	1,24	431	43
Банк Национальный Станда	9,80	15.03.2013	Р 11.03.2014	▼ 99,90	-0,02	19 980	10,15	0,70	522	12
Банк Центр-инвест-2	9,25	29.06.2012	Р 24.06.2014	-	-	-	10,73	0,94	530	11
БИНБАНК-2	8,85	02.11.2012	Р 29.04.2013	- 100,00	-	-	8,99	0,36	496	23
Внешпромбанк БО-1	11,75	07.12.2012	Р 30.11.2013	▼ 99,91	-0,44	25	12,28	0,45	796	34
Внешпромбанк-1	10,50	-	14.11.2012	-	-	-	7,95	0,39	381	37
ЗАПСИБКОМБАНК БО-1	9,75	27.12.2012	Р 20.06.2014	- 100,00	-	564 373	9,99	0,51	553	13
Инвесторбанк БО-1	-	-	25.11.2013	-	-	-	10,50	1,35	445	34
КБ Ренессанс Капитал БО-3	9,90	12.08.2013	Р 05.08.2014	▲ 97,18	0,03	4 141	13,03	1,06	740	40
КБ Центр-инвест БО-2	9,70	22.04.2013	Р 16.04.2015	-	-	-	10,11	0,80	495	11
ЛОКО-Банк-5	8,10	02.08.2012	Р 23.07.2015	- 99,96	-	-	8,59	0,10	544	10
ЛОКО-Банк БО-1	9,80	12.02.2013	Р 06.02.2014	-	-	-	9,92	0,61	519	27
МЕТКОМБАНК (Урал)-1	10,75	17.04.2013	Р 15.04.2015	- 99,10	-	-	12,25	0,78	713	42
НОВИКОМБАНК БО-1	8,50	12.07.2013	Р 07.07.2014	▼ 99,05	-0,34	29 715	9,69	0,98	419	20
НОВИКОМБАНК-1	9,50	31.05.2013	Р 25.11.2013	- 100,00	-	1 000	9,71	0,91	434	22
НОТА-Банк-1	11,00	20.02.2013	Р 12.02.2014	- 100,00	-	11 000	11,26	0,63	648	16
Первобанк БО-02	8,50	15.10.2012	Р 10.04.2014	-	-	-	8,61	0,31	474	16
Первобанк БО-1	9,70	-	24.04.2013	-	-	-	9,95	0,81	478	18
Русь Банк-3	9,80	04.03.2013	Р 31.08.2014	- 99,90	-	2 807	10,16	0,67	529	14
Русь Банк-4	8,75	03.07.2013	Р 03.07.2015	-	-	-	10,60	0,96	514	11
СБ Банк БО-01	11,00	07.03.2013	Р 03.03.2014	- 100,05	-	-	11,17	0,67	629	9
СБбанк-3	10,00	-	03.09.2012	- 100,00	-	-	10,09	0,19	661	16
СБбанк-4	11,00	-	08.10.2013	- 99,47	-	109 412	12,55	1,21	668	26
СКБ-банк БО-3	9,50	31.05.2013	Р 26.11.2013	- 99,84	-	-	9,90	0,91	453	45
СКБ-Банк БО-4	10,75	10.12.2012	Р 05.06.2013	- 101,00	-	-	8,65	0,46	431	9
СКБ-банк БО-6	8,50	12.07.2013	Р 08.07.2014	-	-	-	10,53	0,98	502	24
Татфондбанк БО-3	12,25	06.12.2012	Р 27.11.2014	▼ 100,90	-0,08	1 477	10,35	0,45	604	20
Татфондбанк БО-4	11,25	26.02.2013	Р 17.02.2015	▼ 99,83	-0,12	21 522	11,80	0,65	698	41
Татфондбанк БО-5	11,00	15.04.2013	Р 07.04.2015	▲ 99,56	0,11	5 411	11,87	0,78	675	34
Татфондбанк, БО-01	9,50	04.07.2012	Р 26.12.2013	- 100,00	-	-	8,86	0,02	605	27
Татфондбанк, БО-02	8,75	24.10.2012	Р 17.04.2014	- 99,85	-	-	9,34	0,33	539	17
Татфондбанк-6	10,25	-	26.02.2013	▲ 100,30	0,01	988	9,97	0,65	514	14
ТКС Банк БО-4	13,25	22.04.2013	Р 16.04.2015	▼ 100,26	-0,02	5 405	13,26	0,79	812	36
УБРИР-2	9,50	02.11.2012	Р 01.05.2014	- 99,70	-	-	10,58	0,36	654	11
Прочие банки										
КБ Кедр БО-1	9,25	31.12.2012	Р 28.06.2014	-	-	-	12,71	0,49	827	11
КБ Нефтяной Альянс-1	11,00	-	27.04.2022	- 100,00	-	-	11,30	6,13	339	14
Крайинвестбанк БО-01	9,25	23.10.2012	Р 19.04.2014	▲ 99,30	0,02	6 790	11,72	0,33	777	11
Меткомбанк БО-1	8,70	06.02.2013	Р 02.08.2014	-	-	-	12,21	0,60	750	9
ТКС Банк БО-2	16,50	-	26.11.2013	▼ 104,08	-0,07	411	13,67	1,31	766	46
ТКСБанк БО-1	14,22	-	20.09.2013	▲ 101,43	0,43	192	13,30	1,14	754	13
ТКСБанк БО-3	14,00	22.08.2012	Р 18.02.2014	▲ 100,54	0,34	5 198	10,51	0,16	716	47
ТКСБанк-2	20,00	-	28.07.2013	▼ 106,56	-0,14	49	13,73	0,96	826	21
ЮФК-1	9,00	-	29.04.2014	- 99,90	-	419 600	9,19	1,72	273	45

* - Наиболее ликвидные, ** - C-Call, P-Put, *** - рейтинг рассчитывается на основе данных за 60 торг. дн.;

Источник: ММВБ; оценка: Велес Капитал



Атлас российских еврооблигаций

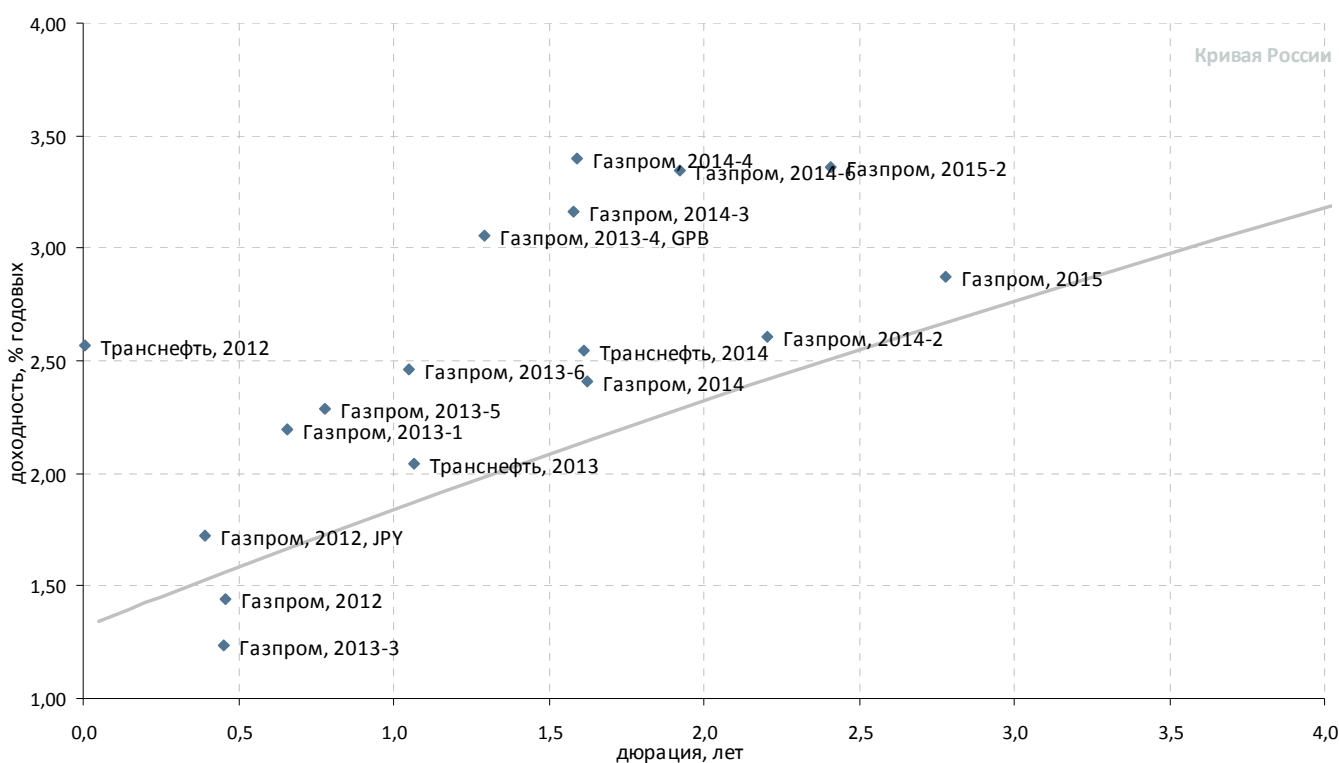

Суверенные и корпоративные займы. Срок обращения до 3 лет. Рейтинг BВВ+

Выпуск	Валюта	Купон,%	Ближайший купон	Погашение	Оферта*	Цена	Изм. цены	Дюрация	Доход-сть	Объем эмиссии, млн
Российские суверенные и муниципальные облигации										
Aries, 2014	USD	9,6	25.10.2012	25.10.2014	-	-	-	-	-	2 436
Россия, 2015	USD	3,625	29.10.2012	29.04.2015	-	103,495	-0,076	-	2,34	2 000
Корпоративные облигации										
Газпром, 2012	EUR	4,56	09.12.2012	09.12.2012	-	101,397	0,006	0,46	1,44	1 000
Газпром, 2012, JPY	JPY	2,89	15.11.2012	15.11.2012	-	100,447	-	0,39	1,72	30 000
Газпром, 2013-1	USD	9,625	01.09.2012	01.03.2013	-	105,017	-0,143	0,66	2,19	1 750
Газпром, 2013-3	USD	5,625	22.07.2012	22.07.2013	-	101,999	-0,045	0,45	1,24	647
Газпром, 2013-4, GPB	GBP	6,58	31.10.2012	31.10.2013	-	104,553	0,019	1,29	3,05	800
Газпром, 2013-5	USD	7,343	11.10.2012	11.04.2013	-	103,964	0,001	0,78	2,29	400
Газпром, 2013-6	USD	7,51	31.07.2012	31.07.2013	-	105,441	-0,157	1,05	2,46	500
Газпром, 2014	EUR	5,03	25.02.2013	25.02.2014	-	104,218	-0,054	1,62	2,41	780
Газпром, 2014-2	EUR	5,364	31.10.2012	31.10.2014	-	106,196	-0,060	2,21	2,60	700
Газпром, 2014-3	USD	10,5	11.09.2012	08.03.2014	-	112,190	-0,178	1,58	3,16	500
Газпром, 2014-4	USD	10,5	26.09.2012	25.03.2014	-	112,100	-0,352	1,59	3,40	800
Газпром, 2014-6	USD	8,125	31.07.2012	31.07.2014	-	109,655	-0,140	1,92	3,34	1 250
Газпром, 2015	EUR	5,875	01.06.2013	01.06.2015	-	108,323	-0,082	2,78	2,87	1 000
Газпром, 2015-2	EUR	8,125	04.02.2013	04.02.2015	-	113,262	-0,056	2,41	3,36	850
Газпром, 2034	USD	8,625	28.10.2012	28.04.2034	28.04.2014 P	126,868	-0,359	1,74	6,34	1 200
Транснефть, 2012	USD	6,103	27.06.2012	27.06.2012	-	100,000	-0,097	0,01	2,57	500
Транснефть, 2012-2	EUR	5,381	27.06.2012	27.06.2012	-	100,094	-	0,01	-27,35	700
Транснефть, 2013	USD	7,7	07.08.2012	07.08.2013	-	106,218	-0,038	1,07	2,04	600
Транснефть, 2014	USD	5,67	05.09.2012	05.03.2014	-	105,173	-0,075	1,61	2,55	1 300

*C-Call P-Put



Суверенные и корпоративные займы. Срок обращения до 3 лет. Рейтинг ниже BBB+

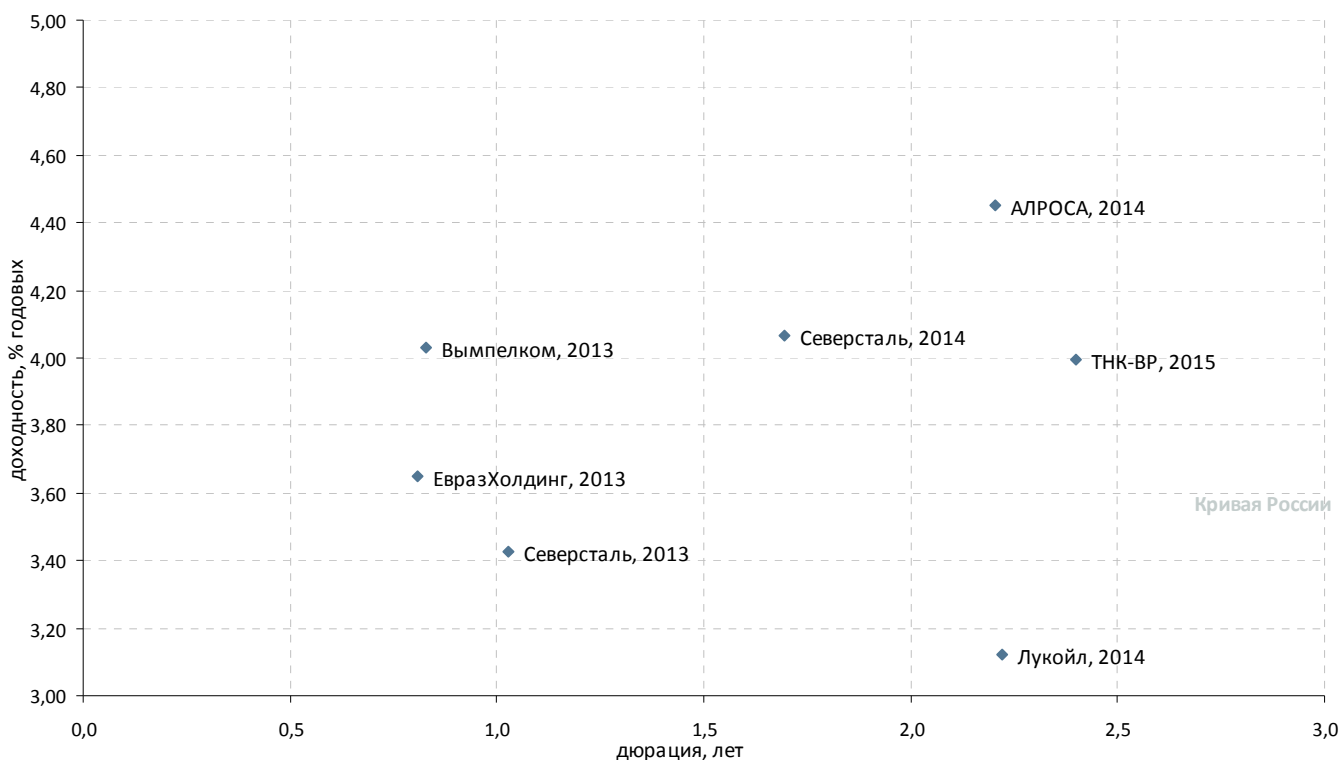

Выпуск	Валюта	Купон,%	Ближайший купон	Погашение	Оферта*	Цена	Изм. цены	Дюрация	Доход-сть	Объем эмиссии, млн
Российские суверенные и муниципальные облигации										
Московская область, 2012	RUB	9	24.12.2012	24.12.2012	-	-	-	-	-	6 700
Корпоративные облигации										
АЛРОСА, 2014	USD	8,875	17.11.2012	17.11.2014	-	110,022	-0,074	2,20	4,45	500
Вымпелком, 2013	USD	8,375	30.10.2012	30.04.2013	-	103,610	0,008	0,83	4,03	1 000
Вымпелком, 2014	USD	4,4707	29.06.2012	29.06.2014	-	99,082	-0,129	2,01	0,46	200
Газпром, 2013-2	USD	4,505	22.07.2012	22.07.2013	-	101,080	0,008	0,32	1,16	1 222
ЕвразХолдинг, 2013	USD	8,875	24.10.2012	24.04.2013	-	104,257	-0,081	0,81	3,65	1 300
Казаньоргсинтез, 2011	USD	10	19.09.2012	19.03.2015	-	100,188	-0,001	2,40	10,16	200
Каскад Нижне-Черекских ГЭС, 2013	USD	10,5	15.08.2012	15.02.2013	-	-	-	-	-	60
Лукойл, 2014	USD	6,375	05.11.2012	05.11.2014	-	107,389	-0,076	2,22	3,12	900
Alliance Oil Company, 2014	USD	7,25	16.07.2012	16.07.2014	06.08.2012	95,997	-0,124	0,11	53,06	265
Alliance Oil Company, 2015	USD	9,875	11.09.2012	11.03.2015	-	102,466	-0,057	2,38	9,02	350
Евраз Груп, 2014	USD	7,25	-	13.07.2014	-	150,200	-	1,93	-	650
Открытые инвестиции, 2013	USD	10,45	07.09.2012	07.03.2013	-	-	-	-	-	100
Северсталь, 2013	USD	9,75	29.07.2012	29.07.2013	-	106,764	0,074	1,03	3,43	1 250
Северсталь, 2014	USD	9,25	19.10.2012	19.04.2014	-	109,044	-0,075	1,69	4,07	375
ТИНЕК, 2015	USD	7,7	03.08.2012	03.08.2015	03.08.2012	101,598	-0,151	0,11	7,11	250
ТМК, 2015	USD	5,25	11.08.2012	11.02.2015	11.02.2013	97,904	0,093	0,62	8,92	413
ТНК-ВР, 2013	USD	7,5	13.09.2012	13.03.2013	-	103,951	0,002	0,70	1,93	600
ТНК-ВР, 2015	USD	6,25	02.08.2012	02.02.2015	-	105,590	-0,094	2,40	4,00	500
ЮТК, 2013	RUB	9	04.12.2012	04.06.2013	-	-	-	-	-	3 500

*C-Call P-Put



Суверенные и корпоративные займы. Срок обращения с 3 до 5 лет

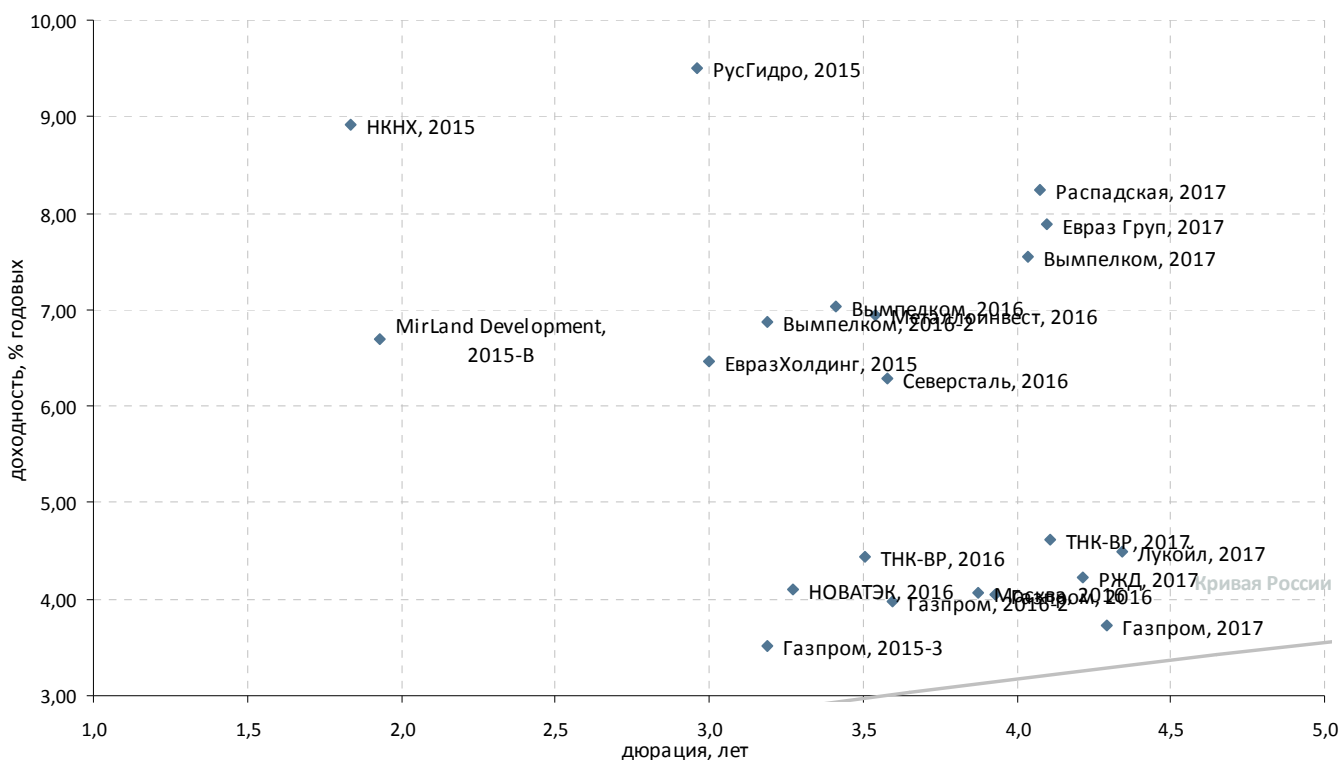

Выпуск	Валюта	Купон,%	Ближайший купон	Погашение	Оферта*	Цена	Изм. цены	Дюрация	Доход-сть	Объем эмиссии, млн
Российские суверенные и муниципальные облигации										
Москва, 2016	EUR	5,064	20.10.2012	20.10.2016	-	103,860	-0,157	3,87	4,06	407
Россия, 2017	USD	3,25	04.10.2012	04.04.2017	-	100,592	-0,170	-	3,11	2 000
Корпоративные облигации										
Вымпелком, 2016	USD	8,25	23.11.2012	23.05.2016	-	104,510	-0,173	3,41	7,03	600
Вымпелком, 2016-2	USD	6,493	02.08.2012	02.02.2016	-	99,118	-0,210	3,19	6,87	500
Вымпелком, 2017	USD	6,2546	01.09.2012	01.03.2017	-	95,480	-0,196	4,04	7,55	500
Газпром, 2015-3	USD	5,092	29.11.2012	29.11.2015	-	105,112	-0,213	3,19	3,52	1 000
Газпром, 2016	USD	6,212	22.11.2012	22.11.2016	-	108,805	-0,180	3,93	4,05	1 350
Газпром, 2016-2	USD	4,95	23.11.2012	23.05.2016	-	103,600	-0,228	3,60	3,98	1 000
Газпром, 2017	EUR	5,136	22.03.2013	22.03.2017	-	106,012	-0,158	4,29	3,72	500
Евраз Групп, 2017	USD	7,4	24.10.2012	24.04.2017	-	98,654	-0,341	4,10	7,88	600
ЕвразХолдинг, 2015	USD	8,25	10.11.2012	10.11.2015	-	105,615	-0,141	3,00	6,47	750
Кокс, 2016	USD	7,75	23.12.2012	23.06.2016	-	88,160	-0,415	3,47	11,86	350
ЛенСпецСМУ, 2015	USD	9,75	09.08.2012	09.11.2015	-	96,737	-	1,61	12,34	150
Лукойл, 2017	USD	6,356	07.12.2012	07.06.2017	-	108,326	-0,290	4,34	4,50	500
Металлоинвест, 2016	USD	6,5	21.07.2012	21.07.2016	-	98,812	-0,152	3,54	6,95	750
НКНХ, 2015	USD	8,5	22.12.2012	22.12.2015	-	99,583	-	1,84	8,92	200
НОВАТЭК, 2016	USD	5,326	03.08.2012	03.02.2016	-	104,206	-0,234	3,27	4,09	600
Распадская, 2017	USD	7,75	27.10.2012	27.04.2017	-	98,673	-0,464	4,07	8,24	400
Северсталь, 2016	USD	6,25	26.07.2012	26.07.2016	-	100,164	-0,270	3,58	6,30	500
MirLand Development, 2015-A	ILS	6,5	30.06.2012	31.12.2015	-	-	-	-	-	39
MirLand Development, 2015-B	ILS	0	-	31.12.2015	-	88,000	-	1,93	6,70	205
MirLand Development, 2016	ILS	8,5	31.08.2012	31.08.2016	-	-	-	-	-	200
Приморское морское пароходство, 2011, NOK	NOK	8,33	28.08.2012	30.11.2015	-	-	-	-	-	350
РЖД, 2017	USD	5,739	03.10.2012	03.04.2017	-	106,636	-0,182	4,21	4,23	1 500
РусГидро, 2015	RUB	7,875	28.10.2012	28.10.2015	-	96,014	-0,023	2,96	9,49	20 000
ТНК-ВР, 2016	USD	7,5	18.07.2012	18.07.2016	-	111,470	-0,238	3,51	4,43	1 000
ТНК-ВР, 2017	USD	6,625	20.09.2012	20.03.2017	-	108,703	-0,332	4,11	4,61	800

*C-Call P-Put



Суверенные и корпоративные займы. Срок обращения свыше 5 лет

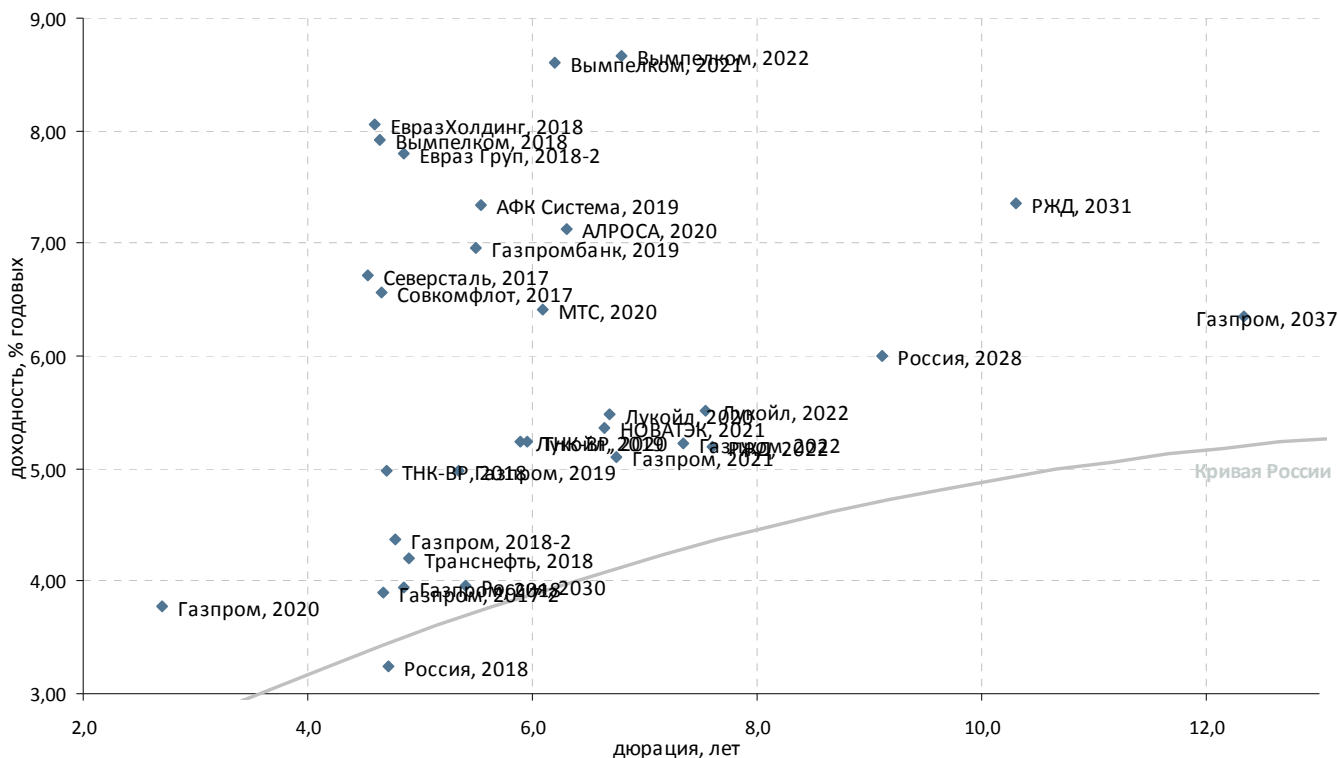

Выпуск	Валюта	Купон,%	Ближайший купон	Погашение	Оферта*	Цена	Изм. цены	Дюрация	Дох-сть	Объем эмиссии, млн
Российские суверенные и муниципальные облигации										
Россия, 2018	USD	11	24.07.2012	24.07.2018	-	▲ 140,165	0,015	4,71	3,25	3 466
Россия, 2018-2	RUB	7,85	10.09.2012	10.03.2018	-	▲ 104,191	0,156	-	6,94	90 000
Россия, 2020	USD	5	29.10.2012	29.04.2020	-	▼ 108,304	-0,066	-	3,77	3 500
Россия, 2022	USD	4,5	04.10.2012	04.04.2022	-	▼ 104,055	-0,069	-	3,99	2 000
Россия, 2028	USD	12,75	24.12.2012	24.06.2028	-	▼ 180,053	-0,027	9,11	6,00	2 500
Россия, 2030	USD	7,5	30.09.2012	31.03.2030	-	▲ 119,638	0,050	5,41	3,96	2 122
Россия, 2042	USD	5,625	04.10.2012	04.04.2042	-	▲ 106,480	0,047	-	5,19	3 000
Корпоративные облигации										
АЛРОСА, 2020	USD	7,75	03.11.2012	03.11.2020	-	▼ 104,581	-0,364	6,30	7,13	1 000
АФК Система, 2019	USD	6,95	17.11.2012	17.05.2019	-	▼ 98,618	-0,296	5,55	7,33	500
Вымпелком, 2018	USD	9,125	30.10.2012	30.04.2018	-	▼ 106,207	-0,299	4,64	7,92	1 000
Вымпелком, 2021	USD	7,748	02.08.2012	02.02.2021	-	▼ 95,859	-0,326	6,19	8,60	1 000
Вымпелком, 2022	USD	7,5043	01.09.2012	01.03.2022	-	▼ 93,563	-0,455	6,79	8,67	1 500
Газпром, 2017-2	EUR	5,44	02.11.2012	02.11.2017	-	▼ 107,249	-0,160	4,67	3,91	500
Газпром, 2018	EUR	6,605	13.02.2013	13.02.2018	-	▼ 113,193	-0,275	4,85	3,94	1 200
Газпром, 2018-2	USD	8,146	11.10.2012	11.04.2018	-	▼ 119,366	-0,142	4,77	4,37	1 100
Газпром, 2019	USD	9,25	23.10.2012	23.04.2019	-	▼ 124,868	-0,191	5,34	4,97	2 250
Газпром, 2020	USD	7,201	01.08.2012	01.02.2020	-	▼ 109,385	-0,114	2,70	3,77	1 250
Газпром, 2021	USD	5,999	23.07.2012	23.01.2021	-	▼ 106,630	-0,269	6,74	5,10	600
Газпром, 2022	USD	6,51	07.09.2012	07.03.2022	-	▼ 110,213	-0,290	7,35	5,22	1 300
Газпром, 2037	USD	7,288	16.08.2012	16.08.2037	-	▼ 113,017	-0,486	12,33	6,35	1 250
Газпромбанк, 2019	USD	7,25	03.11.2012	03.05.2019	-	▼ 102,145	-0,290	5,49	6,96	500
Евраз Груп, 2018-2	USD	6,75	27.10.2012	27.04.2018	-	▼ 95,765	-0,368	4,85	7,80	850
ЕвразХолдинг, 2018	USD	9,5	24.10.2012	24.04.2018	-	▼ 107,320	-0,287	4,59	8,06	700
Лукойл, 2019	USD	7,25	05.11.2012	05.11.2019	-	▼ 112,522	-0,478	5,89	5,23	600
Лукойл, 2020	USD	6,125	09.11.2012	09.11.2020	-	▼ 104,651	-0,266	6,68	5,48	1 000
Лукойл, 2022	USD	6,656	07.12.2012	07.06.2022	-	▼ 109,250	-0,427	7,54	5,51	500
МТС, 2020	USD	8,625	22.12.2012	22.06.2020	-	▼ 114,342	-0,334	6,09	6,41	750
НОВАТЭК, 2021	USD	6,604	03.08.2012	03.02.2021	-	▼ 108,950	-0,496	6,64	5,36	650
РЖД, 2019 (RUB)	RUB	8,3	02.10.2012	02.04.2019	-	▼ 96,212	-0,181	5,18	9,26	25 000
РЖД, 2022	USD	5,7	05.10.2012	05.04.2022	-	▼ 104,353	-0,107	7,60	5,19	1 000
РЖД, 2031	GBP	7,487	25.09.2012	25.03.2031	-	▼ 102,552	-0,173	10,29	7,36	650
ТМК, 2018	USD	7,75	27.07.2012	27.01.2018	-	▼ 94,428	-0,514	4,46	9,23	500
Северсталь, 2017	USD	6,7	25.10.2012	25.10.2017	-	▼ 100,415	-0,358	4,53	6,71	1 000
Северсталь, 2018	USD	10,25	-	15.02.2018	-	-	-	-	-	525
Совкомфлот, 2017	USD	5,375	27.10.2012	27.10.2017	-	▼ 95,160	-0,418	4,66	6,56	800
ТНК-ВР, 2018	USD	7,875	13.09.2012	13.03.2018	-	▼ 114,590	-0,287	4,70	4,97	1 100
ТНК-ВР, 2020	USD	7,25	02.08.2012	02.02.2020	-	▼ 112,927	-0,343	5,94	5,23	500
Транснефть, 2018	USD	8,7	07.08.2012	07.08.2018	-	▼ 124,275	-0,237	4,89	4,20	1 050

*C-Call P-Put



Банковские займы. Срок обращения до 3 лет. Рейтинг BBB+

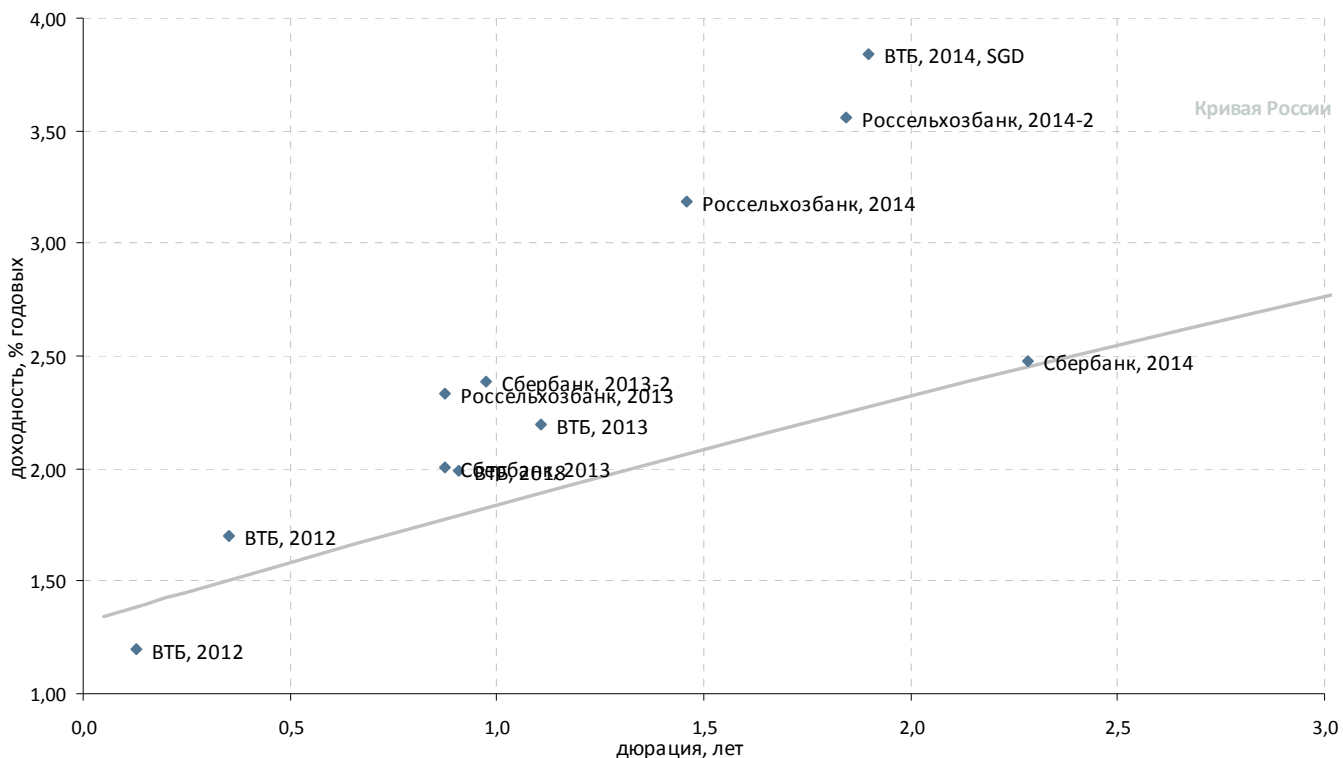

Выпуск	Валюта	Купон,%	Ближайший купон	Погашение	Оферта*	Цена	Изм. цены	Дюрация	Доход-сть	Объем эмиссии, млн
Банковские облигации										
VTB, 2012	SGD	4,2	11.08.2012	11.08.2012	-	100,384	-	0,13	1,20	400
VTB, 2012	USD	6,609	31.10.2012	31.10.2012	-	101,685	-0,030	0,35	1,70	1 200
VTB, 2013	CHF	4	16.08.2012	16.08.2013	-	102,002	-0,073	1,10	2,20	400
VTB, 2014, SGD	SGD	3,4	06.12.2012	06.06.2014	-	99,253	-0,011	1,90	3,84	300
VTB, 2015-2	USD	6,465	04.09.2012	04.03.2015	-	104,957	-0,083	2,47	4,54	1 250
VTB, 2018	USD	6,875	28.11.2012	29.05.2018	28.05.2013 P	104,464	-0,164	0,91	1,99	2 000
Россельхозбанк, 2013	USD	7,175	16.11.2012	16.05.2013	-	104,263	-0,004	0,87	2,33	700
Россельхозбанк, 2013, RUB	RUB	7,5	25.09.2012	25.03.2013	-	100,017	-0,042	0,73	7,61	30 000
Россельхозбанк, 2014	USD	7,125	14.07.2012	14.01.2014	-	105,949	-0,140	1,46	3,18	750
Россельхозбанк, 2014-2	USD	9	11.12.2012	11.06.2014	-	110,284	-0,068	1,84	3,55	1 000
Сбербанк, 2013	USD	6,48	15.11.2012	15.05.2013	-	103,933	-0,032	0,87	2,00	500
Сбербанк, 2013-2	USD	6,468	02.07.2012	02.07.2013	-	104,098	-0,050	0,97	2,39	500
Сбербанк, 2014	CHF	3,5	12.11.2012	12.11.2014	-	102,326	-0,041	2,28	2,47	400

*C-Call P-Put



Банковские займы. Срок обращения до 3 лет. Рейтинг ниже BBB+

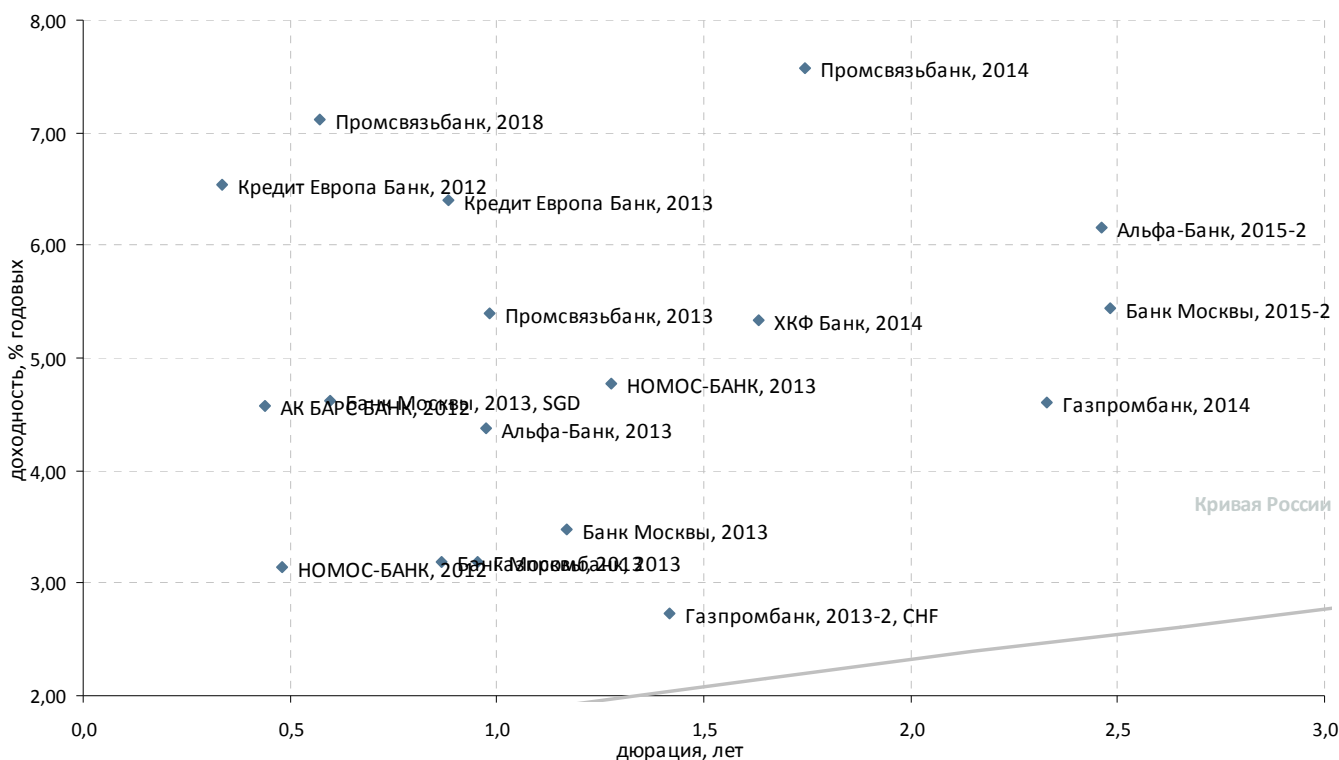

Выпуск	Валюта	Купон,%	Ближайший купон	Погашение	Оферта*	Цена	Изм. цены	Дюрация	Доход-сть	Объем эмиссии, млн
Банковские облигации										
АК БАРС БАНК, 2012	USD	10,25	03.12.2012	03.12.2012	-	102,447	-	0,44	4,57	280
Альфа-Банк, 2013	USD	9,25	24.12.2012	24.06.2013	-	104,750	-0,145	0,98	4,38	400
Альфа-Банк, 2015-2	USD	8	18.09.2012	18.03.2015	-	104,814	-0,029	2,46	6,15	600
Банк Восточный, 2017	USD	11	27.12.2012	27.06.2017	27.06.2012 C	100,505	-	0,01	-	43
Банк Москвы, 2013	CHF	4,5	10.09.2012	10.09.2013	-	101,168	-0,046	1,17	3,48	350
Банк Москвы, 2013	USD	7,335	13.11.2012	13.05.2013	-	103,605	-0,005	0,86	3,19	500
Банк Москвы, 2013, SGD	SGD	4,25	01.08.2012	01.02.2013	-	99,799	-	0,59	4,62	150
Банк Москвы, 2015-2	USD	6,699	11.09.2012	11.03.2015	-	103,306	-0,075	2,48	5,44	750
Банк Ренессанс Капитал, 2013 (LPN)	USD	13	01.10.2012	01.04.2013	-	103,500	-	0,74	8,31	250
Банк Санкт-Петербург, 2017	USD	10,5	25.07.2012	25.07.2017	25.07.2012 C	92,044	-1,040	0,08	190,38	100
ВТБ Капитал, 2015 (TRY)	TRY	11,28	19.10.2012	17.04.2015	-	-	-	-	-	300
ВТБ, 2012-2	RUB	6,85	28.11.2012	28.11.2012	-	-	-	-	-	30 000
ВТБ, 2015	USD	6,315	-	04.02.2015	-	-	-	-	-	750
Газпромбанк, 2013	USD	7,933	30.06.2012	28.06.2013	-	104,695	-0,073	0,95	3,19	500
Газпромбанк, 2013-2, CHF	CHF	4,375	09.12.2012	09.12.2013	-	102,294	-	1,42	2,73	420
Газпромбанк, 2014	USD	6,25	15.12.2012	15.12.2014	-	103,918	-0,099	2,33	4,60	1 000
Кредит Европа Банк, 2012	USD	9	25.10.2012	25.10.2012	-	100,813	-0,001	0,33	6,53	150
Кредит Европа Банк, 2013	USD	7,75	20.11.2012	20.05.2013	-	101,250	-0,063	0,88	6,40	300
МКБ, 2014	USD	8,25	05.08.2012	05.08.2014	-	98,780	0,001	1,92	9,08	200
Промсвязьбанк, 2014	USD	6,2	25.10.2012	25.04.2014	-	97,908	-0,087	1,74	7,57	500
Ренессанс Капитал, 2016	USD	11	21.10.2012	21.04.2016	21.04.2014 P	86,994	-	1,66	21,93	325
Сбербанк, 2015	USD	6,23	-	11.02.2015	-	-	-	-	-	1 000
ТКС Банк, 2014	USD	11,5	21.10.2012	21.04.2014	-	100,302	-0,106	1,67	11,61	175
ХКФ Банк, 2014	USD	7	18.09.2012	18.03.2014	-	102,841	-0,036	1,63	5,33	500
НОМОС-БАНК, 2012	USD	9,25	17.12.2012	17.12.2012	-	102,879	-0,151	0,48	3,14	200
НОМОС-БАНК, 2013	USD	6,5	21.10.2012	21.10.2013	-	102,250	0,005	1,28	4,77	400
Промсвязьбанк, 2013	USD	10,75	15.07.2012	15.07.2013	-	105,486	-0,043	0,98	5,40	150
Промсвязьбанк, 2015	USD	12,75	27.11.2012	27.05.2015	-	108,949	-0,102	2,53	9,40	200
Промсвязьбанк, 2018	USD	12,5	31.07.2012	31.01.2018	31.01.2013 C	103,114	-	0,57	7,11	100
Росбанк, 2012	USD	10,14	01.07.2012	01.07.2012	-	102,500	-	0,02	-	130
Транскапиталбанк, 2017	USD	10,514	18.09.2012	18.07.2017	18.09.2012 C	92,816	-	0,70	20,88	100

*C-Call P-Put



Банковские займы. Срок обращения с 3 до 5 лет

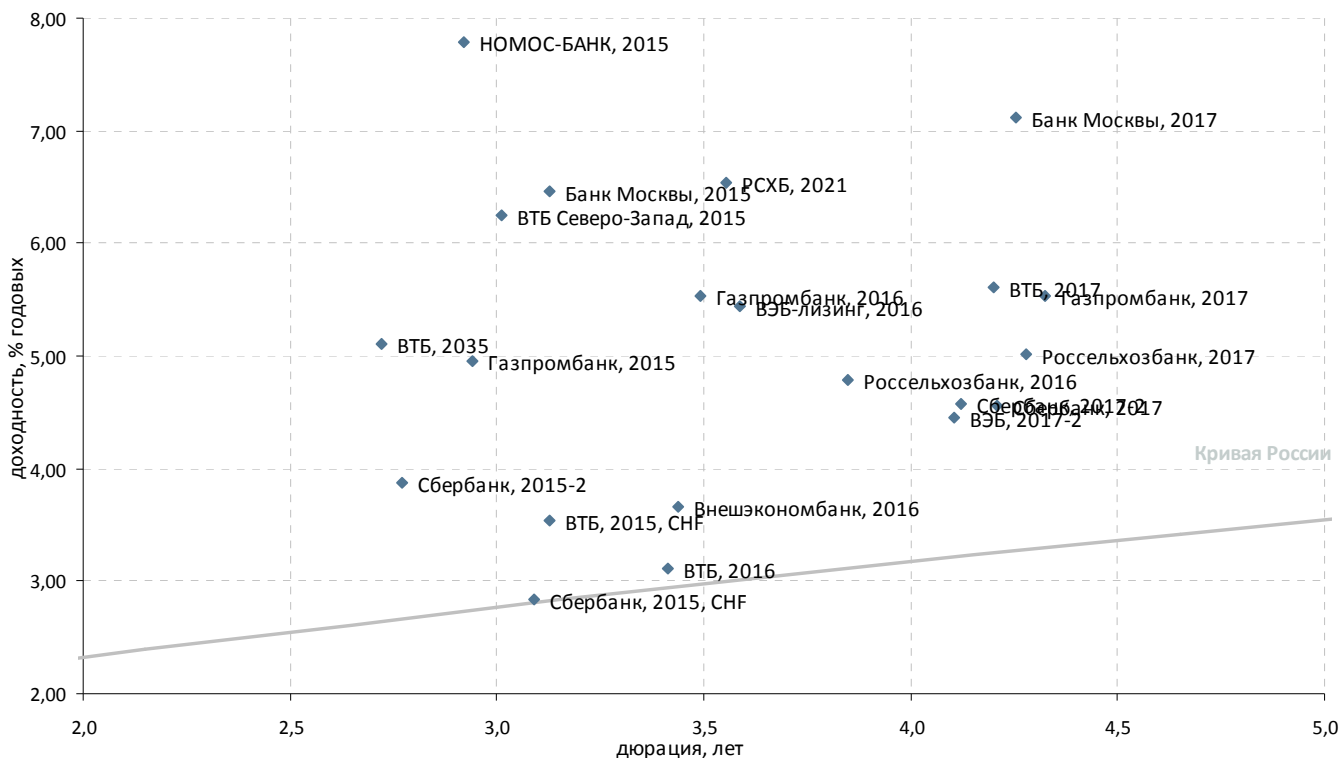

Выпуск	Валюта	Купон,%	Ближайший купон	Погашение	Оферта*	Цена	Изм. цены	Дюрация	Дох-сть	Объем эмиссии, млн
Корпоративные облигации										
ВЭБ-лизинг, 2016	USD	5,125	27.11.2012	27.05.2016	-	99,153	-0,097	3,59	5,44	400
РСХБ, 2021	USD	6	03.12.2012	03.06.2021	03.06.2016 С	98,486	-0,184	3,55	6,54	800
Банковские облигации										
Альфа-Банк, 2015	USD	8,625	-	09.12.2015	-	-	-	-	-	225
Альфа-Банк, 2017	USD	6,3	22.08.2012	22.02.2017	-	91,849	-0,044	4,00	8,61	300
Банк Москвы, 2015	USD	5,967	25.11.2012	25.11.2015	-	98,769	-0,003	3,13	6,47	300
Банк Москвы, 2017	USD	6,02	10.11.2012	10.05.2017	-	95,998	0,015	4,25	7,12	400
Банк Русский стандарт, 2015	USD	7,73	16.12.2012	16.12.2015	-	95,526	-0,096	3,10	9,47	200
Банк Русский стандарт, 2016	USD	7,561	01.12.2012	01.12.2016	-	93,398	0,025	3,81	9,62	200
Внешэкономбанк, 2016	CHF	3,75	17.02.2013	17.02.2016	-	100,245	-0,045	3,44	3,67	500
ВТБ Северо-Запад, 2015	USD	5,01	29.09.2012	29.09.2015	-	96,654	-0,049	3,01	6,25	400
ВТБ, 2015, CHF	CHF	5	17.11.2012	17.11.2015	-	104,580	0,112	3,13	3,53	300
ВТБ, 2016	EUR	4,25	15.02.2013	15.02.2016	-	103,867	-0,288	3,41	3,10	500
ВТБ, 2017	USD	6	12.10.2012	12.04.2017	-	101,937	-0,355	4,20	5,61	1 500
ВТБ, 2035	USD	6,25	30.06.2012	30.06.2035	02.07.2015 P	103,322	-0,513	2,72	5,11	1 000
ВЭБ, 2017-2	USD	5,375	13.08.2012	13.02.2017	-	103,994	-0,024	4,10	4,45	750
Газпромбанк, 2015	USD	6,5	23.09.2012	23.09.2015	-	104,752	-0,096	2,94	4,95	1 000
Газпромбанк, 2016	USD	7,35	08.05.2013	08.05.2016	-	106,147	-0,085	3,49	5,53	120
Газпромбанк, 2016, RUB	RUB	7,01	24.11.2012	24.11.2016	-	-	-	-	-	20 000
Газпромбанк, 2017	USD	5,625	17.11.2012	17.05.2017	-	100,706	-0,163	4,33	5,53	500
Промсвязьбанк, 2017	USD	8,5	25.10.2012	25.04.2017	-	97,304	-0,043	4,00	9,40	400
Россельхозбанк, 2016	USD	6,97	-	21.09.2016	-	99,961	-	3,85	4,79	500
Россельхозбанк, 2016-2	RUB	8,7	17.09.2012	17.03.2016	-	100,215	0,111	3,19	8,81	32 000
Россельхозбанк, 2017	USD	6,299	15.11.2012	15.05.2017	-	105,748	-0,216	4,28	5,01	1 250
РСХБ, 2016-3, RUB	RUB	7,01	23.11.2012	23.11.2016	-	-	-	-	-	20 000
РСХБ, 2017, RUB	RUB	8,625	17.08.2012	17.02.2017	-	96,973	0,008	3,80	9,65	10 000
Сбербанк, 2015, CHF	CHF	3,1	14.09.2012	14.09.2015	-	100,786	0,085	3,09	2,84	410
Сбербанк, 2015-2	USD	5,499	07.07.2012	07.07.2015	-	104,711	-0,108	2,77	3,88	1 500
Сбербанк, 2017	USD	5,4	24.09.2012	24.03.2017	-	103,797	-0,179	4,21	4,55	1 250
Сбербанк, 2017-2	USD	4,95	07.08.2012	07.02.2017	-	101,746	-0,263	4,12	4,57	1 000
МБРР, 2016	USD	7,93	10.09.2012	10.03.2016	-	89,544	-	3,18	11,77	60
НОМОС-БАНК, 2015	USD	8,75	21.10.2012	21.10.2015	-	103,196	-0,078	2,92	7,78	350
НОМОС-БАНК, 2016	USD	9,75	-	20.10.2016	-	100,162	-	-	-	125
Промсвязьбанк, 2016	USD	11,25	08.07.2012	08.07.2016	-	105,254	-0,341	3,22	9,87	200

*C-Call P-Put



Банковские займы. Срок обращения свыше 5 лет

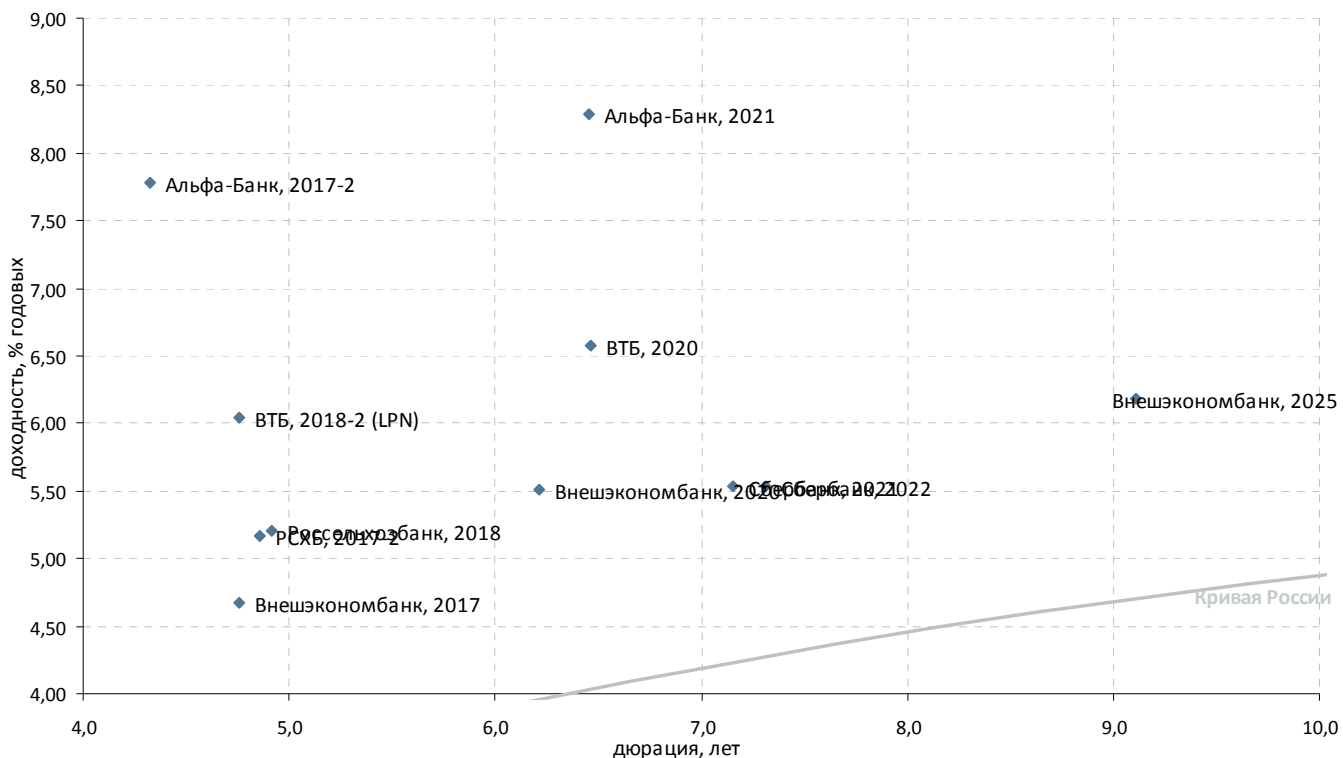

Выпуск	Валюта	Купон,%	Ближайший купон	Погашение	Оферта*	Цена	Изм. цены	Дюрация	Доход-сть	Объем эмиссии, млн
Банковские облигации										
Альфа-Банк, 2017-2	USD	7,875	25.09.2012	25.09.2017	-	100,958	-0,216	4,33	7,79	1 000
Альфа-Банк, 2021	USD	7,75	28.10.2012	28.04.2021	-	97,640	-0,650	6,45	8,29	1 000
ВТБ, 2018-2 (LPN)	USD	6,315	22.08.2012	22.02.2018	-	101,656	-0,276	4,76	6,04	750
ВТБ, 2020	USD	6,551	13.10.2012	13.10.2020	-	100,457	-0,420	6,46	6,58	1 000
НОМОС-БАНК, 2019	USD	10	26.10.2012	26.04.2019	-	98,075	-0,342	5,01	10,66	500
Россельхозбанк, 2018	USD	7,75	29.11.2012	29.05.2018	-	113,152	-0,249	4,92	5,21	1 000
РСХБ, 2017-2	USD	5,298	27.12.2012	27.12.2017	-	100,889	-0,193	4,86	5,17	500
Сбербанк, 2021	USD	5,717	16.12.2012	16.06.2021	-	101,788	-0,306	7,16	5,53	1 000
Сбербанк, 2022	USD	6,125	07.08.2012	07.02.2022	-	104,831	-0,159	7,31	5,54	750
Внешэкономбанк, 2017	USD	5,45	22.11.2012	22.11.2017	-	103,863	-0,134	4,75	4,68	600
Внешэкономбанк, 2020	USD	6,902	09.07.2012	09.07.2020	-	109,400	-0,360	6,21	5,51	1 600
Внешэкономбанк, 2025	USD	6,8	22.11.2012	22.11.2025	-	106,416	-1,062	9,11	6,18	1 000
Национальный Банк ТРАСТ, 2012	USD	11,5	06.09.2012	06.09.2020	-	-	-	-	-	20
Национальный Банк ТРАСТ, 2012-2	USD	11	13.12.2012	13.07.2020	-	-	-	-	-	35
СБ Банк, 2017	USD	12	20.12.2012	20.12.2017	-	-	-	-	-	50
Ханты-Мансийский банк, 2018	USD	11	20.12.2012	20.06.2018	-	-	-	-	-	100

*C-Call P-Put



Раскрытие информации

Заявление аналитика и подтверждение о снятии ответственности

Настоящий отчет подготовлен аналитиком(ами) ИК «Велес Капитал». Приведенные в данном отчете оценки отражают личное мнение аналитика(ов). Вознаграждение аналитиков не зависит, никогда не зависело и не будет зависеть от конкретных рекомендаций или оценок, указанных в данном отчете. Вознаграждение аналитиков зависит от общей эффективности бизнеса ИК «Велес Капитал», определяющейся инвестиционной выгодой клиентов компании, а также доходами от иных видов деятельности ИК «Велес Капитал».

Данный отчет, подготовленный аналитическим управлением ИК «Велес Капитал», основан на общедоступной информации. Настоящий обзор был подготовлен независимо от других подразделений ИК «Велес Капитал», и любые рекомендации и суждения, представленные в данном отчете, отражают исключительно точку зрения аналитика(ов), участвовавших в написании данного обзора. В связи с этим, ИК «Велес Капитал» считает необходимым заявить, что аналитики и Компания не несут ответственности за содержание данного отчета. Аналитики ИК «Велес Капитал» не берут на себя ответственность регулярно обновлять данные, находящиеся в данном отчете, а также сообщать обо всех изменениях, вносимых в данный обзор.

Данный аналитический материал ИК «Велес Капитал» может быть использован только в информационных целях. Компания не дает гарантий относительно полноты и точности приведенной в этом отчете информации и ее достоверности, а также не несет ответственности за прямые или косвенные убытки от использования данных материалов. Данный документ не может служить основанием для покупки или продажи тех или иных ценных бумаг, а также рассматриваться как оферта со стороны ИК «Велес Капитал». ИК «Велес Капитал» и (или) ее дочерние предприятия, а также сотрудники, директора и аналитики ИК «Велес Капитал» имеют право покупать и продавать любые ценные бумаги, упоминаемые в данном обзоре.

ИК «Велес Капитал» и (или) ее дочерние предприятия могут выступать в качестве маркет-мейкера или нести обязательства по андеррайтингу ценных бумаг компаний, упоминаемых в настоящем обзоре, могут продавать или покупать их для клиентов, а также совершать иные действия, не противоречащие российскому законодательству. ИК «Велес Капитал» и (или) ее дочерние предприятия также могут быть заинтересованы в возможности предоставления компаниям, упомянутым в данном обзоре, инвестиционно-банковских или иных услуг.

Все права на данный бюллетень принадлежат ИК «Велес Капитал». Воспроизведение и/или распространение аналитических материалов ИК «Велес Капитал» не может осуществляться без письменного разрешения Компании.

© Велес Капитал 2012 г.

Для получения дополнительной информации и разъяснений просьба обращаться в Аналитическое управление ИК «Велес Капитал».



Управление по работе с долговыми обязательствами

Евгений Шиленков
Директор департамента активных операций
EShilentkov@veles-capital.ru

Екатерина Писаренко
Начальник управления
EPisarenko@veles-capital.ru

Оксана Теличко
Зам. начальника управления
OSolonchenko@veles-capital.ru

Антон Павлючук
Начальник отдела по работе с облигациями
APavlyuchuk@veles-capital.ru

Алена Шеметова
AShemetova@veles-capital.ru
Зам. нач. отдела по работе с облигациями

Оксана Степанова
Зам. нач. отдела по работе с облигациями
OStepanova@veles-capital.ru

Елена Рукинова
Специалист по работе с облигациями
ERukinova@veles-capital.ru

Мурад Султанов
Специалист по работе с еврооблигациями
MSultanov@veles-capital.ru

Михаил Мамонов
Начальник отдела по работе с векселями
MMamonov@veles-capital.ru

Ольга Боголюбова
Специалист по работе с векселями
OBogolubova@veles-capital.ru

Юлия Шабалина
Специалист по работе с векселями
YShabalina@veles-capital.ru

Тарас Ковальчук
специалист по работе с векселями
TKovalchuk@veles-capital.ru

Аналитический департамент

Иван Манаенко
Директор департамента
IManaenko@veles-capital.ru

Айрат Халиков
Металлургия, Машиностроение
AKhalikov@veles-capital.ru

Василий Танурков
Нефть и газ
VTanurkov@veles-capital.ru

Анна Дианова
Электроэнергетика
ADianova@veles-capital.ru

Юрий Кравченко
Банковский сектор, Денежный рынок
YKravchenko@veles-capital.ru

Анна Соболева
Долговые рынки
ASoboleva@veles-capital.ru

Иван Лубков
Программист
ILubkov@veles-capital.ru

Россия, Москва, 123610,
Краснопресненская наб., д. 12, под. 7, эт. 18
Телефон: +7 (495) 258 1988, факс: +7 (495) 258 1989
www.veles-capital.ru

Украина, Киев, 01025, Б. Житомирская ул., д. 20
Телефон: +38 (044) 459 0250, факс: +38 (044) 459 0251
www.veles-capital.ua