

## Внешний рынок

Снижение вопреки выходу неплохих статданных. Российские еврооблигации завершили очередной день ростом.

## Внутренний рынок

До начала налогового периода ЦБ не балует лимитами РЕПО. В рублевых облигациях вновь прошил покупки.

## Без комментариев

Fitch подтвердило рейтинг «BBB» еврооблигациям ВЭБа на 1 млрд долл.

Moody's присвоило облигациям РЖД рейтинг «Baa1», прогноз - «стабильный», снизило рейтинг Италии до «Baa2».

Ставка купона облигаций РЖД-32 - 8,95% годовых.

## Календарь событий

Время	Страна	Событие	Период
6:00	Китай	ВВП (кв/кв)	2 квартал
6:00	Китай	Промышленное производство (г/г)	Июнь
16:30	США	Индекс цен производителей (м/м)	Июнь
17:55	США	Индекс потребительского настроения Мичиганского Университета	Июль

## Рыночные показатели

### Долговые рынки

	Значение	Изменение, б.п.		
		Пред.	Неделя	Месяц
Спред Россия 30	▼ 212,00	-1	-3	-
Турция 34	▲ 136,36	42	154	902
Германия 10	▲ 115,59	8	33	33
UST 10	▲ 102,58	41	122	153
UST 30	▲ 109,23	116	352	406
Бразилия 40	▲ 129,24	15	44	38
Колумбия 37	▲ 154,40	75	432	972
Венесуэла 34	▲ 77,83	11	-130	-12
Россия, 2030	▲ 122,00	24	107	265

### Товарные рынки

	Значение	Изменение, %		
		Пред.	Неделя	Месяц
Золото, долл./унц	▼ 1 571,95	-0,28	-2,04	-
Brent, долл./барр.	▲ 100,45	0,04	0,76	-
Серебро, долл./унц	▲ 27,17	0,14	-1,83	-
Urals, долл./барр.	▼ 100,00	-0,08	-0,08	-
Алюминий, долл./т	▼ 1 849,50	-0,94	-3,15	-
Медь, долл./т	▲ 7 573,50	0,34	-1,64	-
Никель, долл./т	▼ 15 721,00	-2,00	-5,68	-

Источник: данные бирж; оценка: Велес Капитал

### Валютный рынок

	Значение	Изменение, %		
		Пред.	Неделя	Месяц
EUR/USD	▼ 1,22	-0,46	-1,57	-
USD/JPY	▼ 79,31	-0,41	-0,76	-
RUR/USD, ЦБ	▲ 32,73	0,14	0,68	-
RUR/EUR, ЦБ	▼ 39,96	-0,23	-0,80	-
Бивалютная корзина	▼ 35,98	-0,09	-0,09	-

Источник: данные бирж; оценка: Велес Капитал

### Динамика рублевых остатков

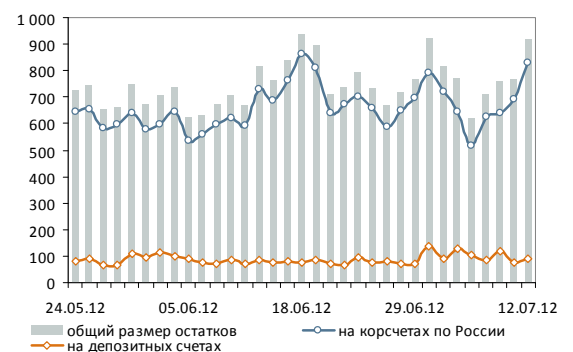

### Денежный рынок

	Значение	Пред.	Неделя	Месяц
MOSPRIME O/N, %	▲ 5,86	5,52	5,47	-
MOSPRIME 1 неделя, %	▲ 6,08	5,97	5,93	-
MOSPRIME 2 недели, %	▲ 6,30	6,23	6,19	-
LIBOR O/N, %	- 0,17	0,17	0,17	-
LIBOR 1 месяц, %	- 0,25	0,25	0,25	-
LIBOR 3 месяца, %	▼ 0,46	0,46	0,46	-

Источник: данные бирж; оценка: Велес Капитал



## Внешний рынок

Снижение вопреки выходу неплохих статданных. Глобальные рынки продолжили снижаться в преддверии выхода статданных по Китаю и на фоне опасений замедления мировой экономики. Не смог прервать негативный тренд и выход неплохих статданных. Промпроизводство в ЕС в мае выросло на 0,6%, хотя изменений не прогнозировалось. В США же было зафиксировано снижение числа заявок на пособие по безработице с 376 тыс. до 350 тыс., ожидалось – 385 тыс.

Реакция же рынков на эту статистику была ограниченной. Euro Stoxx 50 по итогам дня снизился на 0,81%, DAX – на 0,53%. Dow Jones просел на 0,25%, S&P – на 0,5%. Доходность UST5 снизилась на 2 б.п. до 0,62%, UST10 – на 4 б.п. до 1,47%, UST30 – на 5 б.п. до 2,56%.

Сегодня вначале дня рынки могут скорректироваться вверх, поскольку статистика по Китаю оказалась хоть и хуже показателей последних двух лет, но совпала с прогнозами. Рост экономики Поднебесной замедлился в годовом выражении до 7,6%, ожидалось – 7,7%, промпроизводство в годовом выражении выросло на 10,5%, что было на уровне ожиданий. Днем поддержать восстановление могут квартальные отчеты J.P. Morgan и Wells Fargo. Понижение же рейтинга Италии агентством Moody's до «Ваа2», на наш взгляд, во многом уже учтено в котировках, особенно облигаций Рима, поэтому вряд ли, окажет существенное влияние на динамику рынков.

Российские еврооблигации завершили очередной день ростом. В среднем корпоративные займы прибавили по 20-30 б.п. Цена длинных выпусков Газпрома (-34, -37) поднялась на 170 б.п., Лукойл-20-22 – на 45-50 б.п., РСХБ-16, Вымпелком-16, -22 – на 30-40 б.п. Суверенные займы вновь показали динамику лучше рынка. Россия-17, -20, -22 подорожали на 35-40 б.п. Россия-42 поднялся сразу на 80 б.п. до 111,96% от номинала (YTM – 4,86%), Россия-30 прибавил 24 б.п. до 122% от номинала (YTM – 3,59).

Окончание недели российский рынок, вероятно, проведет на положительной волне благодаря выходу в Китае неплохой статистики и сохранению цен на нефть выше 100 долл. за баррель Brent.

### ➤ Статистика по Китаю дала рынкам разрядку

	Д-ть, % г.	Цена, %	Изм. д-ти, б.п.	Изм. цены, б.п.
UST 3m	0,10	0,10	0,50	0,50
UST 5	0,62	100,61	-1,77	8,59
UST 10	1,47	102,51	-4,24	39,06
UST 30	2,56	109,09	-5,16	111,72

Источник: данные бирж; оценка: Велес Капитал

Россия, 2030



Иван Манаенко, Анна Соболева  
[bonds@veles-capital.com](mailto:bonds@veles-capital.com)



## Внутренний рынок

До начала налогового периода ЦБ не балует лимитами РЕПО. В последние дни перед началом июльского налогового периода ЦБ заметно сократил лимиты о/п на своих аукционах РЕПО. В четверг регулятор предложил банкам 170 млрд руб., при том что спрос участников превысил отметку в 220 млрд руб. В результате межбанковская ставка MosPrime о/п подскочила на 34 б.п. — до 5,86% годовых.

Отрицательное значение чистой ликвидной позиции банковского сектора (разница между остатками банков на корсчетах и депозитах в ЦБ и задолженностью перед регулятором и федеральным бюджетом) остается в целом на прежнем уровне — вблизи 1,1 трлн руб.

Отметим, что в понедельник банки будут перечислять первые обязательные платежи (страховые выплаты), и уже сегодня есть вероятность увидеть предварительные перечисления, которые, впрочем, не должны оказать влияние на ставки. Основное же внимание рынка сегодня будет приковано к заседанию ЦБ, на котором регулятор вряд ли изменит ставку рефинансирования, однако вполне может скорректировать параметры по другим инструментам ДКП.

На внутреннем валютном рынке баланс сил в целом сохраняется: курс бивалютной корзины остается на уровне 36 руб. Ситуация на мировых финансовых площадках остается достаточно неопределенной, однако ценовые уровни по нефти (в районе 100 долл. по марке Brent) являются хорошей поддержкой рублю. К тому же сегодня утром американские фьючерсы находились в зеленой зоне, что помогало отечественной валюте укрепляться на открытии.

В рублевых облигациях вновь прошил покупки. На внешнем рынке сохранилась напряженность, но российские займы продолжили подрастать в цене в отсутствии новых негативных сигналов. Кривая ОФЗ на длинном участке потеряла около 3-6 б.п., а котировки выросли на 15-50 б.п. В корпоративных займах аккуратные покупки наблюдались по выпускам ВЭБ Лизинг-6, РСХБ-16, ФСК-10, МТС-4, но рост цен был в пределах 30 б.п.

Сегодня рынок может уйти в боковик в связи с приближением налоговых платежей, что скажется на активности участников, которая в последнее время и так была невысокой.

<b>Погашение</b>		
Стройтрансгаз, 2		5000
<b>Оферта</b>		
ВТБ, 06		15000

Индекс корп. облигаций ММВБ



Иван Манаенко, Анна Соболева, Юрий Кравченко  
bonds@veles-capital.com



## Итоги торгов рублевыми облигациями

## Лидеры по оборотам

Выпуск	Цена, %	Изм. цены, п.п.	Об. торг., млн руб.	Кол-во сделок	Эф. дох. % год.	Дюр., лет
Связь-Банк-5	100,00	-	1 996,29	12	9,72	2,45
ВТБ-6	100,35	0,01	964,51	36	8,44	0,97
Башнефть-4	100,81	0,13	721,99	8	8,83	2,30
Башнефть БО-1	101,90	0,35	612,26	14	8,03	1,33
ВЭБ-лизинг-6	100,05	-0,09	586,03	7	9,17	2,19
Банк Национальный Станд	102,50	-0,44	552,65	4	9,15	1,66
ФСК-12	98,77	0,33	481,26	18	8,66	3,28
Россельхозбанк-5	100,77	0,47	466,23	15	8,31	1,34
ЕАБР-3	98,91	-	444,62	6	8,56	1,25
Вымпелком-4	98,02	-0,06	436,74	36	9,93	2,38
ЮТэйр БО-4	97,40	0,14	434,06	9	11,13	1,59
ЕвразХолдинг-1	100,35	-0,12	404,20	16	8,88	0,68
Россельхозбанк-15	100,46	1,16	389,85	6	8,53	1,26
ВК-Инвест-1	101,13	0,03	372,95	14	8,23	0,95
МТС-5	100,26	-0,09	362,27	10	6,22	0,03
МТС-4	98,95	0,42	344,95	6	8,22	1,76
ЗЕНИТ БО-2	99,98	0,01	332,97	9	7,92	0,21
Система-1	101,11	0,11	312,16	7	8,09	0,63
ВТБ БО-3	98,92	0,32	295,42	8	8,98	1,60
ФСК-10	98,17	-0,13	279,85	14	8,58	2,83
Северсталь БО-4	101,15	-	269,61	2	7,86	0,57
ВТБ БО-6	100,40	-	231,22	9	7,82	0,45
ФСК-8	99,70	-0,20	230,91	2	7,54	1,15
Газпромнефть БО-5	99,77	-0,03	227,04	8	7,59	0,72
ВТБ БО-4	98,46	-1,15	226,82	5	9,30	1,60

## Лидеры по количеству сделок

Выпуск	Цена, %	Изм. цены, п.п.	Об. торг., млн руб.	Кол-во сделок	Эф. дох. % год.	Дюр., лет
ТКС Банк БО-2	103,01	-	37,50	41	14,46	1,26
ВТБ-6	100,35	0,01	964,51	36	8,44	0,97
Вымпелком-4	98,02	-0,06	436,74	36	9,93	2,38
ТГК-2 БО-1	86,65	-1,96	1,51	25	23,69	1,11
ФСК-12	98,77	0,33	481,26	18	8,66	3,28
Северсталь БО-1	100,03	0,02	90,94	17	7,38	0,18
ЕвразХолдинг-1	100,35	-0,12	404,20	16	8,88	0,68
ОГКБ БО-15	100,54	0,14	153,07	15	8,03	0,91
РЖД-15	101,35	-0,01	198,92	15	7,06	0,45
Россельхозбанк-5	100,77	0,47	466,23	15	8,31	1,34
Башнефть БО-1	101,90	0,35	612,26	14	8,03	1,33
ВК-Инвест-1	101,13	0,03	372,95	14	8,23	0,95
Трансаэро БО-1	99,83	-0,06	57,84	14	13,03	1,06
ФСК-10	98,17	-0,13	279,85	14	8,58	2,83
МТС-7	98,01	-	167,57	13	9,39	4,30
Россельхозбанк БО-6	99,90	0,09	206,37	13	8,44	1,24
Росбанк БО-1	100,50	-	1,66	12	8,51	0,93
Связь-Банк-5	100,00	-	1 996,29	12	9,72	2,45
ТКС Банк БО-4	100,05	-0,06	9,74	12	13,54	0,74
ТКСБанк БО-3	100,24	-0,01	28,27	12	11,76	0,11
ГазпромК-3	100,09	0,03	73,92	11	7,32	0,34
РТК-Лиз БО1	100,00	-0,04	35,74	11	12,42	0,08
ВК-Инвест-3	96,50	0,19	193,79	10	9,59	1,88
КБ Ренессанс Капитал БО-5	98,07	0,27	16,94	10	12,19	1,01
ЛК УРАЛСИБ БО-5	100,54	0,09	18,94	10	11,50	1,19

## Лидеры роста

Выпуск	Цена, %	Изм. цены, п.п.	Об. торг., млн руб.	Кол-во сделок	Эф. дох. % год.	Дюр., лет
ВК-Инвест-7	96,00	1,75	19,20	2	10,00	2,85
ВЭБ-лизинг-9	100,49	1,49	1,30	3	8,73	2,10
Россельхозбанк-15	100,46	1,16	389,85	6	8,53	1,26
Теле2-4	101,24	1,04	8,20	2	8,21	1,47
ЭСД-4	99,00	1,00	0,54	1	9,66	3,51
РМК-Ф-4	96,00	1,00	47,51	3	11,70	1,78
Акрон-3	102,15	0,95	15,32	3	8,29	1,29
ФСК-19	96,00	0,90	48,00	2	9,02	4,68
Ситроникс БО-2	100,00	0,87	0,66	5	10,91	0,26
Х5-4	96,80	0,80	0,00	1	9,85	1,79
Карелия-14	102,00	0,80	1,02	1	9,02	1,98
Мечел БО-3	98,55	0,74	103,44	5	12,04	0,76
Татфондбанк БО-4	100,24	0,71	0,03	1	11,10	0,60
Теле2-5	101,25	0,66	15,19	1	8,20	1,47
Система-3	102,00	0,65	87,27	7	7,32	0,39
ЕвразХолдинг-3	100,69	0,64	53,35	5	8,35	0,68
ЛенСпецСМУ БО-2	103,34	0,54	0,00	1	9,29	0,61
РусГидро-2	98,50	0,50	78,54	4	8,65	3,27
Россельхозбанк-5	100,77	0,47	466,23	15	8,31	1,34
ОФЗ-26203	98,12	0,46	-	-	7,38	3,50
Газпром-11	111,55	0,45	111,43	3	7,41	1,78
ОФЗ-26207	98,04	0,44	-	-	8,65	8,43
Мечел БО-4	97,64	0,44	19,53	2	13,37	1,44
Промсвязьбанк БО-2	99,85	0,44	16,97	5	9,18	0,61
ЮТэйр БО-5	98,01	0,44	177,40	4	10,69	1,59

## Лидеры падения

Выпуск	Цена, %	Изм. цены, п.п.	Об. торг., млн руб.	Кол-во сделок	Эф. дох. % год.	Дюр., лет
РМК-Ф-3	98,00	-2,01	0,10	1	12,30	1,36
ТГК-2 БО-1	86,65	-1,96	1,51	25	23,69	1,11
ВТБ БО-4	98,46	-1,15	226,82	5	9,30	1,60
Татфондбанк, БО-02	98,56	-0,99	8,88	6	14,48	0,28
Волгоградская Обл-10	96,50	-0,55	27,92	3	9,19	2,39
МКБ БО-5	97,25	-0,55	11,53	3	11,09	1,82
АИЖК-8	99,27	-0,50	0,14	2	8,35	1,58
ЕАБР-1	99,50	-0,50	2,99	1	9,14	1,46
Северсталь БО-2	101,15	-0,45	93,97	2	7,86	0,57
Банк Национальный Станд	102,50	-0,44	552,65	4	9,15	1,66
Соллерс-2	102,27	-0,43	0,04	1	10,33	0,93
ТГКБ-1	98,20	-0,31	2,72	1	10,24	1,08
ММК БО-6	96,26	-0,29	36,58	4	9,52	1,89
НЛМК БО-5	100,84	-0,26	0,01	1	7,92	0,30
ФСК-9	96,00	-0,25	0,19	1	9,15	4,32
Мечел БО-2	99,00	-0,24	1,00	4	11,63	0,64
ЗЕНИТ БО-6	99,40	-0,23	25,10	4	9,05	0,38
ЛенСпецСМУ-1	102,63	-0,22	0,01	3	9,57	0,39
ФСК-8	99,70	-0,20	230,91	2	7,54	1,15
Россельхозбанк-9	100,80	-0,19	46,37	5	7,99	0,37
БНП Парипа Банк-1	99,02	-0,18	86,44	2	8,49	1,60
Газпромнефть-4	97,85	-0,15	0,02	3	8,87	4,60
Томск-3	100,66	-0,15	67,54	4	9,82	1,41
Русь Банк-4	98,51	-0,13	11,04	4	10,66	0,95
ФСК-10	98,17	-0,13	279,85	14	8,58	2,83



# Атлас рынка государственных и муниципальных облигаций

## ОФЗ

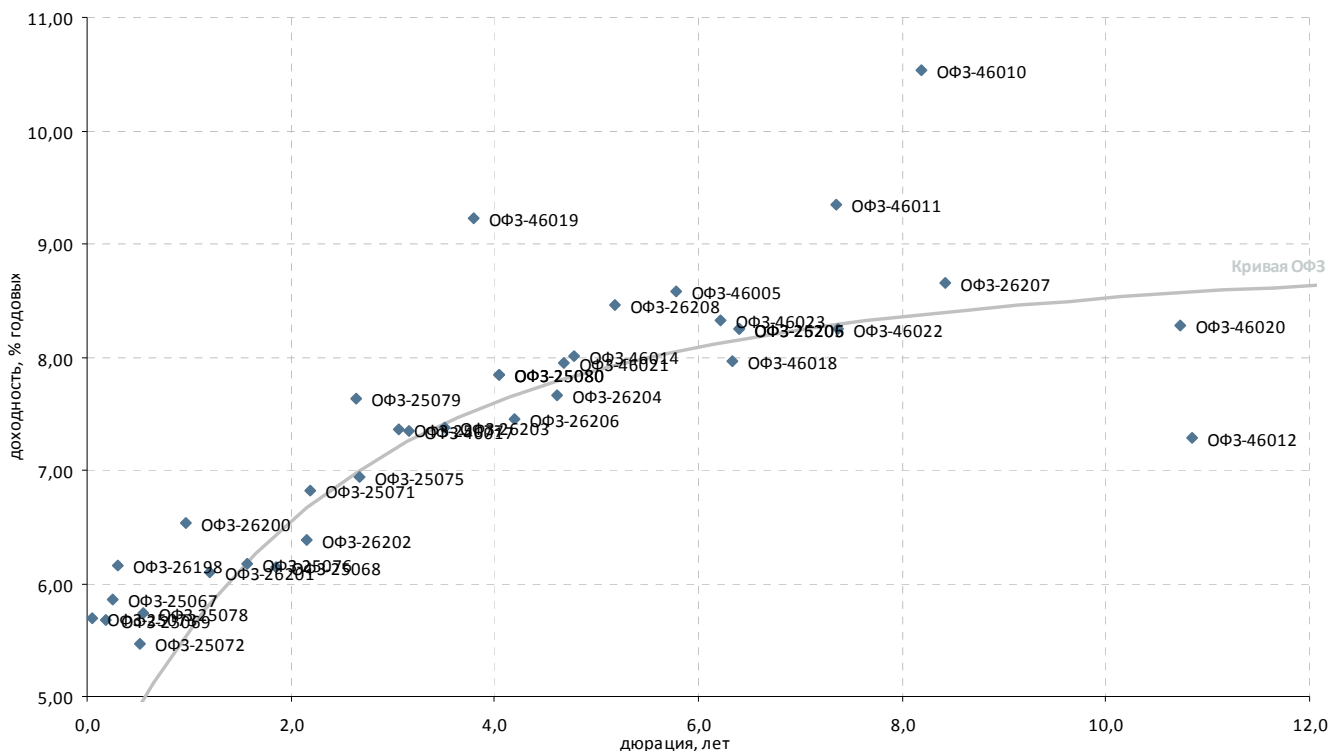

Выпуск*	Купон, % год.	Оферта**	Погашение	Цена, %	Изм. цены, п.п.	Объем торгов, тыс. руб.	Эф. дох-ть, % год.	Дюрация, лет	Спрэд к крив. ОФЗ	Ликвидность***
<b>Гособлигации</b>										
ОФЗ-25065	12,00	-	27.03.2013	▲ 104,05	0,02	-	3,03	0,68	-	72
ОФЗ-25067	11,30	-	17.10.2012	▼ 101,45	-0,03	-	5,85	0,26	170	44
ОФЗ-25068	12,00	-	20.08.2014	▲ 109,73	0,13	-	6,14	1,86	-	69
ОФЗ-25069	10,80	-	19.09.2012	▼ 100,95	-0,01	-	5,67	0,19	164	46
ОФЗ-25071	8,10	-	26.11.2014	▲ 102,35	0,17	-	6,82	2,19	12	74
ОФЗ-25072	7,15	-	23.01.2013	▲ 100,56	0,02	-	5,47	0,51	55	60
ОФЗ-25073	6,85	-	01.08.2012	▲ 100,06	0,00	-	5,69	0,05	171	95
ОФЗ-25075	6,88	-	15.07.2015	▲ 99,29	0,26	-	6,94	2,68	-	80
ОФЗ-25076	7,10	-	13.03.2014	▲ 100,54	0,10	-	6,17	1,57	-	92
ОФЗ-25077	7,35	-	20.01.2016	▲ 99,58	0,03	-	7,35	3,06	14	90
ОФЗ-25078	6,70	-	06.02.2013	▲ 100,35	0,03	-	5,74	0,55	76	79
ОФЗ-25079	7,00	-	03.06.2015	▲ 99,76	0,14	-	7,64	2,65	65	90
ОФЗ-25080	7,40	-	19.04.2017	▼ 98,82	-0,03	-	7,85	4,04	24	82
ОФЗ-25080	7,40	-	19.04.2017	-	-	-	7,85	4,04	-	-
ОФЗ-25206	7,60	-	14.04.2021	-	-	-	8,25	6,41	-	-
ОФЗ-26197	6,00	-	05.10.2012	-	-	-	-	-	-	-
ОФЗ-26198	6,00	-	02.11.2012	▲ 100,05	0,05	-	6,16	0,31	158	31
ОФЗ-26200	6,10	-	17.07.2013	▲ 99,87	0,10	-	6,54	0,97	99	31
ОФЗ-26201	6,55	-	16.10.2013	▲ 99,99	0,24	-	6,10	1,20	29	23
ОФЗ-26202	11,20	-	17.12.2014	▲ 109,32	0,08	-	6,39	2,16	-	74
ОФЗ-26203	6,90	-	03.08.2016	▲ 98,12	0,46	-	7,38	3,50	-	89
ОФЗ-26204	7,50	-	15.03.2018	▲ 98,80	0,15	-	7,66	4,62	-	96
ОФЗ-26205	7,60	-	14.04.2021	▲ 97,77	0,32	-	8,25	6,41	9	98
ОФЗ-26206	7,40	-	14.06.2017	▲ 98,81	0,02	-	7,45	4,20	-	97
ОФЗ-26207	8,15	-	03.02.2027	▲ 98,04	0,44	-	8,65	8,43	25	95
ОФЗ-26208	7,50	-	27.02.2019	▲ 98,00	0,25	-	8,46	5,17	54	95
ОФЗ-46002	8,00	-	08.08.2012	-	-	-	-	0,07	197	15
ОФЗ-46005	-	-	09.01.2019	-	-	-	8,58	5,78	53	15
ОФЗ-46010	10,00	-	17.05.2028	-	-	-	10,54	8,19	216	15
ОФЗ-46011	-	-	20.08.2025	-	-	-	9,35	7,36	106	15
ОФЗ-46012	3,74	-	05.09.2029	-	-	-	7,29	10,85	-	21
ОФЗ-46014	7,00	-	29.08.2018	-	-	-	8,01	4,78	19	17
ОФЗ-46017	7,00	-	03.08.2016	▲ 96,17	0,17	-	7,35	3,16	10	77
ОФЗ-46018	8,00	-	24.11.2021	-	-	-	7,96	6,33	-	31
ОФЗ-46019	3,01	-	20.03.2019	-	-	-	9,23	3,79	171	15
ОФЗ-46020	6,90	-	06.02.2036	-	-	-	8,28	10,73	-	28
ОФЗ-46021	6,00	-	08.08.2018	-	-	-	7,95	4,67	16	39
ОФЗ-46022	6,50	-	19.07.2023	-	-	-	8,25	7,38	-	15
ОФЗ-46023	8,16	-	23.07.2026	-	-	-	8,33	6,21	21	15
ОФЗ-48001	8,50	-	31.10.2018	▲ 92,01	0,01	-	1,37	3,96	-	15

\* - Наиболее ликвидные, \*\* - C-Call, P-Put, \*\*\* - рейтинг рассчитывается на основе данных за 60 торг. дн.;

Источник: ММВБ; оценка: Велес Капитал



### Субфедеральные и муниципальные облигации

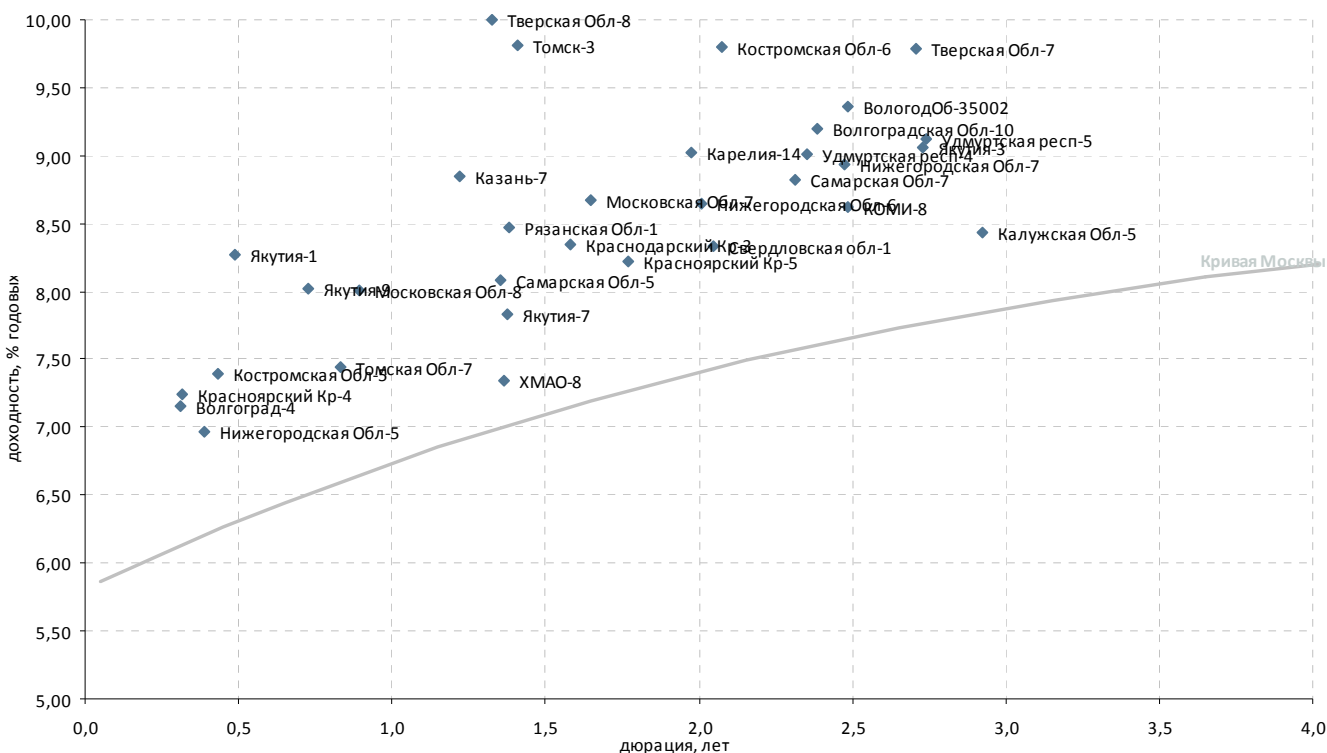

Выпуск*	Купон, % год.	Оферта**	Погашение	Цена, %	Изм. цены, п.п.	Объем торгов, тыс. руб.	Эф. дох-ть, % год.	Дюрация, лет	Спрэд к крив. РФЗ	Ликвидность***
<b>Регионы</b>										
Волгоград-4	17,50	-	07.11.2012	103,30	0,10	1 679	7,16	0,31	257	10
Волгоградская Обл-10	7,75	-	04.05.2016	96,50	-0,55	27 915	9,19	2,39	237	2
ВологодОб-35002	8,99	-	28.05.2017	99,05	-	99 050	9,36	2,48	247	42
Казань-7	8,75	-	17.12.2014	100,21	-	40 143	8,85	1,22	301	6
Калужская Обл-5	8,20	-	19.05.2016	-	-	-	8,44	2,93	130	26
Карелия-14	9,99	-	30.11.2016	102,00	0,80	1 020	9,02	1,98	248	10
КОМИ-8	7,00	-	03.12.2015	-	-	-	8,62	2,48	173	2
Костромская Обл-5	9,00	-	20.12.2012	100,77	0,27	8 896	7,39	0,43	260	13
Костромская Обл-6	9,50	-	17.11.2016	100,07	-0,04	3 002	9,80	2,07	319	29
Краснодарский Кр-3	8,30	-	27.09.2014	99,82	-	-	8,35	1,58	215	14
Красноярский Кр-4	10,39	-	08.11.2012	101,05	0,15	2 425	7,25	0,32	265	14
Красноярский Кр-5	9,25	-	29.11.2016	101,90	-	-	8,22	1,77	186	24
Московская Обл-7	8,00	-	16.04.2014	99,20	0,06	49 606	8,67	1,65	240	81
Московская Обл-8	9,00	-	11.06.2013	100,98	-	-	8,01	0,89	256	7
Нижегородская Обл-5	12,75	-	02.12.2012	102,20	-	2 494	6,97	0,39	225	13
Нижегородская Обл-6	8,50	-	07.10.2015	99,50	-	-	8,65	2,01	209	9
Нижегородская Обл-7	9,95	-	16.11.2016	102,60	-	3 335	8,94	2,47	205	28
Рязанская Обл-1	8,55	-	27.11.2014	99,99	-	-	8,47	1,38	246	7
Самарская Обл-5	9,30	-	19.12.2013	101,95	0,10	51	8,09	1,35	211	13
Самарская Обл-7	7,49	-	30.11.2016	97,60	-	-	8,82	2,31	204	43
Свердловская обл-1	9,27	-	11.12.2016	102,15	-0,03	3 065	8,34	2,05	175	6
Тверская Обл-7	8,50	-	15.12.2015	-	-	-	9,79	2,71	276	15
Тверская Обл-8	15,00	-	26.12.2013	107,25	-	21	10,00	1,33	404	6
Томск-3	10,13	-	23.06.2014	100,66	-0,15	67 544	9,82	1,41	378	15
Томская Обл-7	12,00	-	27.11.2013	103,49	-	-	7,44	0,83	207	2
Удмуртская респ-2	8,40	-	15.07.2012	-	-	-	-	0,01	250	13
Удмуртская респ-4	8,60	-	25.11.2015	-	-	-	9,01	2,35	220	6
Удмуртская респ-5	10,15	-	24.11.2016	103,25	-	-	9,12	2,74	208	12
ХМАО-8	10,80	-	19.12.2013	104,80	-	-	7,34	1,36	135	0
Якутия-1	7,95	-	11.04.2013	99,96	-	25 325	8,28	0,49	340	8
Якутия-3	7,95	-	20.05.2016	-	-	-	9,06	2,73	203	5
Якутия-3	7,95	-	20.05.2016	-	-	-	-	2,65	-	-
Якутия-35004	8,77	-	17.05.2017	-	-	-	-	3,11	-	-
Якутия-7	7,80	-	17.04.2014	-	-	-	7,84	1,38	183	9
Якутия-9	9,75	-	19.09.2013	-	-	-	8,02	0,72	279	7

\* - Наиболее ликвидные, \*\* - C-Call, P-Put, \*\*\* - рейтинг рассчитывается на основе данных за 60 торг. дн.;

Источник: ММВБ; оценка: Велес Капитал



# Атлас рынка корпоративных облигаций

## Нефть и газ

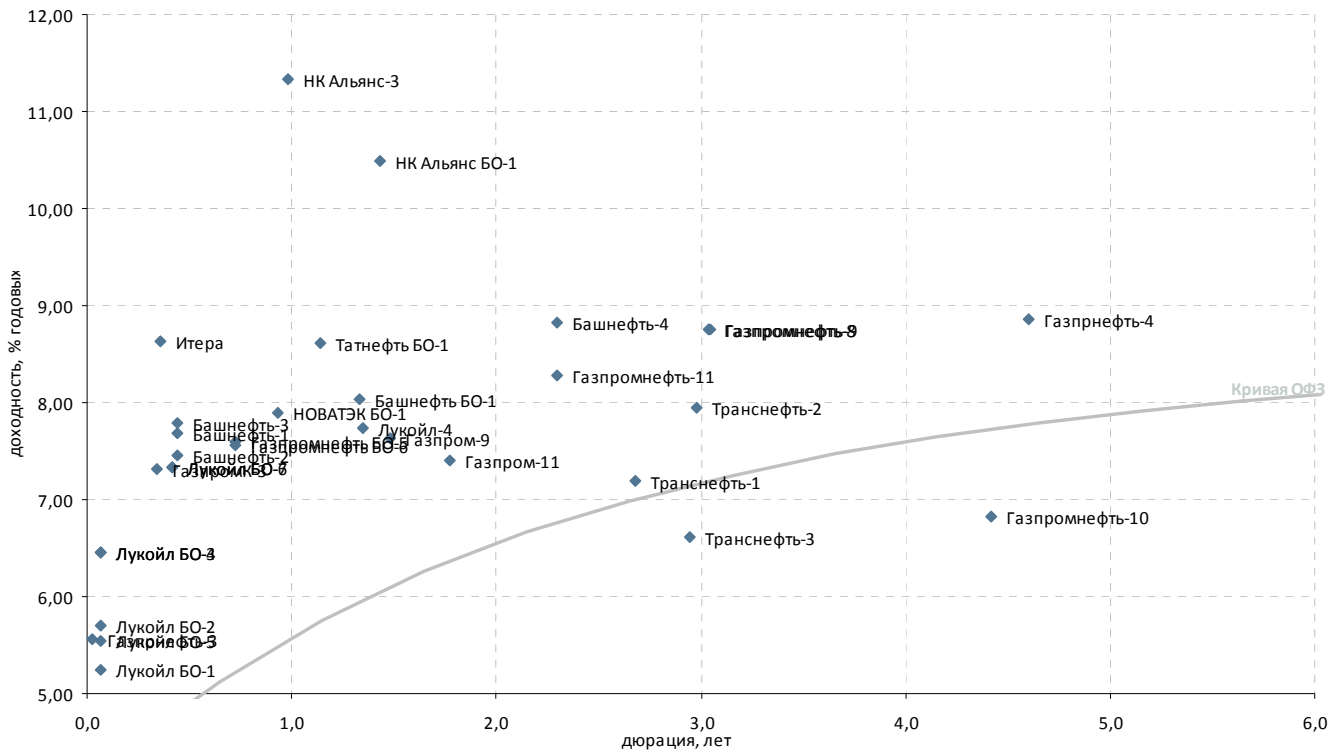

Выпуск*	Купон, % год.	Оферта**	Погашение	Цена, %	Изм. цены, п.п.	Объем торгов, тыс. руб.	Эф. дох-ть, % год.	Дюрация, лет	Спрэд к крив. ОФЗ	Ликвидность***
<b>Нефть и газ</b>										
Башнефть БО-1	9,35	05.12.2013	P 02.12.2014	▲ 101,90	0,35	612 259	8,03	1,33	207	82
Башнефть-1	12,50	21.12.2012	P 13.12.2016	- 102,10	-	1 970	7,69	0,44	288	41
Башнефть-2	12,50	21.12.2012	P 13.12.2016	- 102,20	-	-	7,45	0,44	265	35
Башнефть-3	12,50	21.12.2012	P 13.12.2016	▲ 102,06	0,01	125 460	7,78	0,44	298	38
Башнефть-4	9,00	19.02.2015	P 04.02.2022	▲ 100,81	0,13	721 991	8,83	2,30	206	81
Газпрнефть-3	14,75	23.07.2012	P 12.07.2016	- 100,24	-	-	5,56	0,03	150	64
Газпрнефть-4	8,20	16.04.2018	P 09.04.2019	▼ 97,85	-0,15	17	8,87	4,60	109	51
Газпром-11	13,75	-	24.06.2014	▲ 111,55	0,45	111 434	7,41	1,78	104	27
Газпром-9	7,23	-	12.02.2014	▲ 99,61	0,26	61 378	7,63	1,48	152	23
ГазпромК-3	7,50	15.11.2012	P 06.11.2014	▲ 100,09	0,03	73 922	7,32	0,34	268	75
Газпромнефть БО-5	7,15	-	09.04.2013	▼ 99,77	-0,03	227 040	7,59	0,72	237	37
Газпромнефть БО-6	7,15	-	09.04.2013	- 99,79	-	-	7,56	0,72	234	23
Газпромнефть-10	8,90	05.02.2018	P 26.01.2021	-	-	-	6,82	4,41	-	18
Газпромнефть-11	8,25	09.02.2015	P 25.01.2022	▼ 100,31	-0,04	117 031	8,28	2,29	151	74
Газпромнефть-8	8,50	-	02.02.2016	- 99,80	-	-	8,75	3,03	155	25
Газпромнефть-9	8,50	08.02.2016	P 26.01.2021	- 99,80	-	-	8,75	3,05	155	20
Итера	8,50	-	20.11.2012	-	-	-	8,63	0,36	396	8
Лукойл БО-1	13,35	-	06.08.2012	▼ 100,52	-0,03	5 173	5,24	0,07	110	29
Лукойл БО-2	13,35	-	06.08.2012	▲ 100,49	0,04	402	5,69	0,07	155	25
Лукойл БО-3	13,35	-	06.08.2012	- 100,44	-	-	6,45	0,07	231	14
Лукойл БО-4	13,35	-	06.08.2012	- 100,44	-	-	6,45	0,07	231	35
Лукойл БО-5	13,35	-	06.08.2012	▲ 100,50	0,06	4 020	5,54	0,07	140	30
Лукойл БО-6	9,20	-	13.12.2012	- 100,80	-	-	7,33	0,42	256	12
Лукойл БО-7	9,20	-	13.12.2012	- 100,80	-	30 278	7,33	0,42	256	20
Лукойл-4	7,40	-	05.12.2013	▼ 99,74	-0,06	2	7,74	1,34	176	26
НК Альянс БО-1	9,25	-	04.02.2014	- 98,61	-	-	10,49	1,44	442	36
НК Альянс-3	9,75	01.08.2013	P 21.07.2020	- 98,75	-	-	11,34	0,98	577	30
НК Альянс-4	8,85	09.06.2016	P 01.06.2021	- 85,00	-	-	14,44	3,31	711	13
НК Альянс-6	8,85	15.06.2016	P 04.06.2021	- 89,99	-	-	12,49	3,34	515	17
НОВАТЭК БО-1	7,50	-	25.06.2013	- 99,78	-	-	7,89	0,93	239	26
Сахатранснефтегаз-2	12,20	-	26.07.2013	- 100,00	-	-	12,56	0,95	703	14
Татнефть БО-1	7,25	-	20.09.2013	- 98,66	-	-	8,62	1,14	287	17
Транснефть-1	9,75	20.05.2015	P 13.05.2019	-	-	-	7,20	2,68	19	58
Транснефть-2	9,75	08.10.2015	P 01.10.2019	-	-	-	7,95	2,98	78	15
Транснефть-3	10,15	25.09.2015	P 18.09.2019	-	-	-	6,62	2,95	-	45

\* - Наиболее ликвидные, \*\* - C-Call, P-Put, \*\*\* - рейтинг рассчитывается на основе данных за 60 торг. дн.;

Источник: ММВБ; оценка: Велес Капитал



## Электроэнергетика

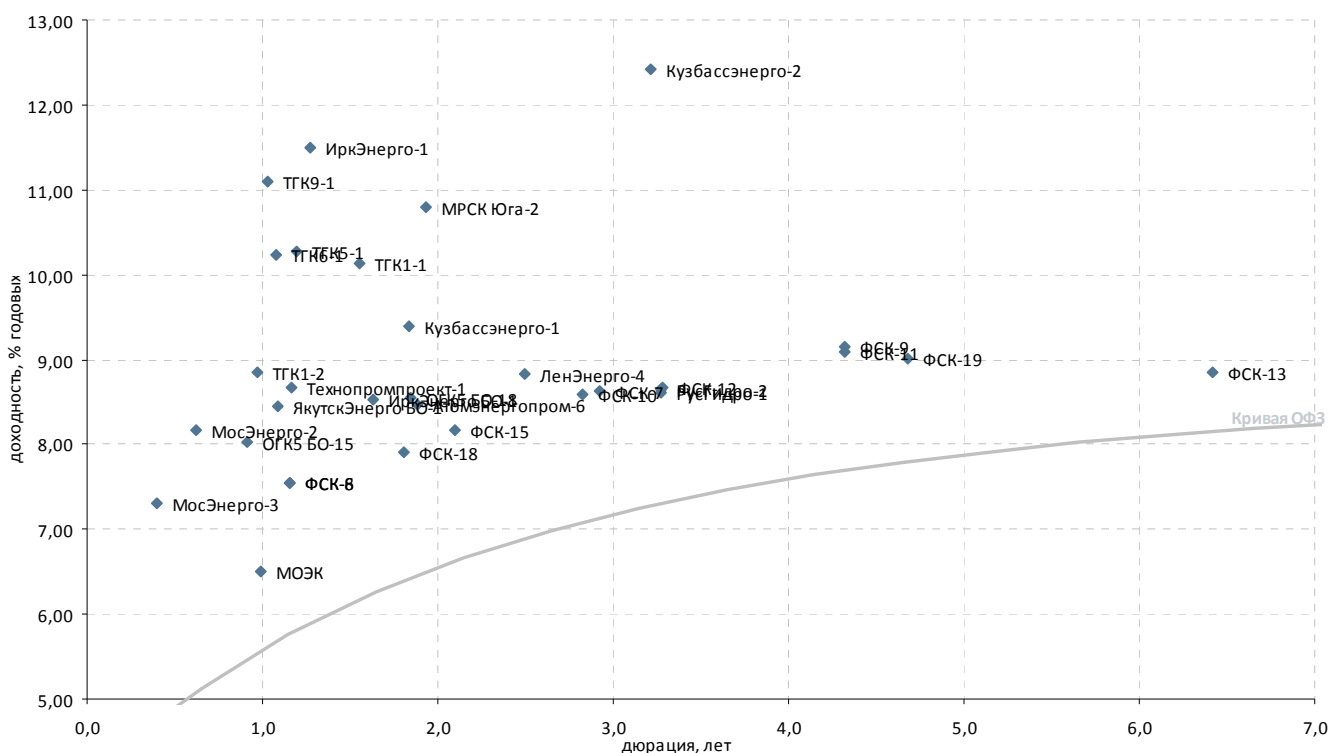

Выпуск*	Купон, % год.	Оферта**	Погашение	Цена, %	Изм. цены, п.п.	Объем торгов, тыс. руб.	Эф. дох-ть, % год.	Дюрация, лет	Спрэд к крив. РФЗ	Ликвидность***
<b>Генерирующие компании</b>										
Атомэнергопром-6	7,50	-	15.08.2014	-	-	-	8,47	1,88	201	16
Кузбассэнерго-1	8,05	26.06.2014	14.06.2021	-	-	-	9,40	1,84	297	6
Кузбассэнерго-2	8,70	26.04.2016	15.04.2021	90,00	-	-	12,42	3,21	514	11
ЛенЭнерго-4	8,50	24.04.2015	18.04.2017	99,65	-	-	8,82	2,49	193	41
МосЭнерго-2	1,00	25.02.2013	18.02.2016	95,83	-	-	8,17	0,62	309	8
МосЭнерго-3	10,25	06.12.2012	28.11.2014	101,18	-	-	7,30	0,40	257	23
ОГК5 БО-15	8,50	-	18.06.2013	100,54	0,14	153 071	8,03	0,91	256	64
ОГК5 БО-18	7,10	-	25.06.2014	97,75	-	9 766	8,55	1,85	211	12
РусГидро-1	8,00	22.04.2016	12.04.2021	98,63	0,06	95 205	8,60	3,27	129	36
РусГидро-2	8,00	22.04.2016	12.04.2021	98,50	0,50	78 536	8,65	3,27	134	17
ТГК10-2	6,50	09.08.2012	06.02.2013	-	-	-	21,58	0,07	1 742	2
ТГК1-1	7,60	-	11.03.2014	-	-	-	10,14	1,55	396	8
ТГК1-2	6,70	08.07.2013	01.07.2014	-	-	-	8,85	0,97	330	14
ТГК1-3	7,60	-	14.12.2021	-	-	-	0,37	9,09	-	0
ТГК-2 БО-1	9,00	-	17.09.2013	86,65	-1,96	1 513	23,69	1,11	1 798	38
ТГК5-1	8,75	16.10.2013	06.10.2017	98,50	-	53	10,28	1,20	446	16
ТГК6-1	8,30	03.09.2013	24.08.2017	98,20	-0,31	2 721	10,24	1,08	456	21
ТГК9-1	8,10	15.08.2013	07.08.2017	97,28	-	-	11,09	1,03	547	19
Технопромпроект-1	8,50	03.10.2013	28.09.2016	-	-	-	8,66	1,16	288	2
<b>Вертикально-интегрированные компании</b>										
ИркЭнерго БО-1	7,60	-	08.04.2014	-	-	-	8,52	1,63	227	2
ИркЭнерго-1	15,50	-	28.11.2013	-	-	-	11,49	1,28	559	2
ЯкутскЭнерго БО-1	8,25	-	03.09.2013	99,95	0,05	1 999	8,45	1,08	277	11
<b>Сетевые компании</b>										
МРСК Юга-2	8,10	-	26.08.2014	95,50	-	-	10,79	1,93	429	11
ФСК-10	7,75	24.09.2015	15.09.2020	98,17	-0,13	279 846	8,58	2,83	149	33
ФСК-11	7,99	24.10.2017	16.10.2020	96,23	-	-	9,09	4,32	140	8
ФСК-12	8,10	28.04.2016	19.04.2019	98,77	0,47	481 256	8,66	3,28	135	71
ФСК-13	8,50	-	22.06.2021	-	-	-	8,85	6,41	70	15
ФСК-15	8,75	28.10.2014	12.10.2023	101,38	-0,06	50 690	8,17	2,09	155	73
ФСК-18	8,50	17.06.2014	27.11.2023	101,29	0,04	83 637	7,91	1,81	151	66
ФСК-19	7,95	18.07.2018	06.07.2023	96,00	0,90	48 000	9,02	4,68	122	69
ФСК-6	7,15	26.09.2013	15.09.2020	99,70	-	71 834	7,54	1,15	177	23
ФСК-7	7,50	27.10.2015	16.10.2020	97,30	0,22	2 919	8,63	2,93	149	14
ФСК-8	7,15	26.09.2013	15.09.2020	99,70	-0,20	230 906	7,54	1,15	177	40
ФСК-9	7,99	24.10.2017	16.10.2020	96,00	-0,25	192	9,15	4,32	146	6
<b>Прочее электроэнергетика</b>										
МОЭК	6,35	-	25.07.2013	-	-	-	6,50	0,99	92	3

\* - Наиболее ликвидные, \*\* - C-Call, P-Put, \*\*\* - рейтинг рассчитывается на основе данных за 60 торг. дн.;

Источник: ММВБ; оценка: Велес Капитал



### Связь

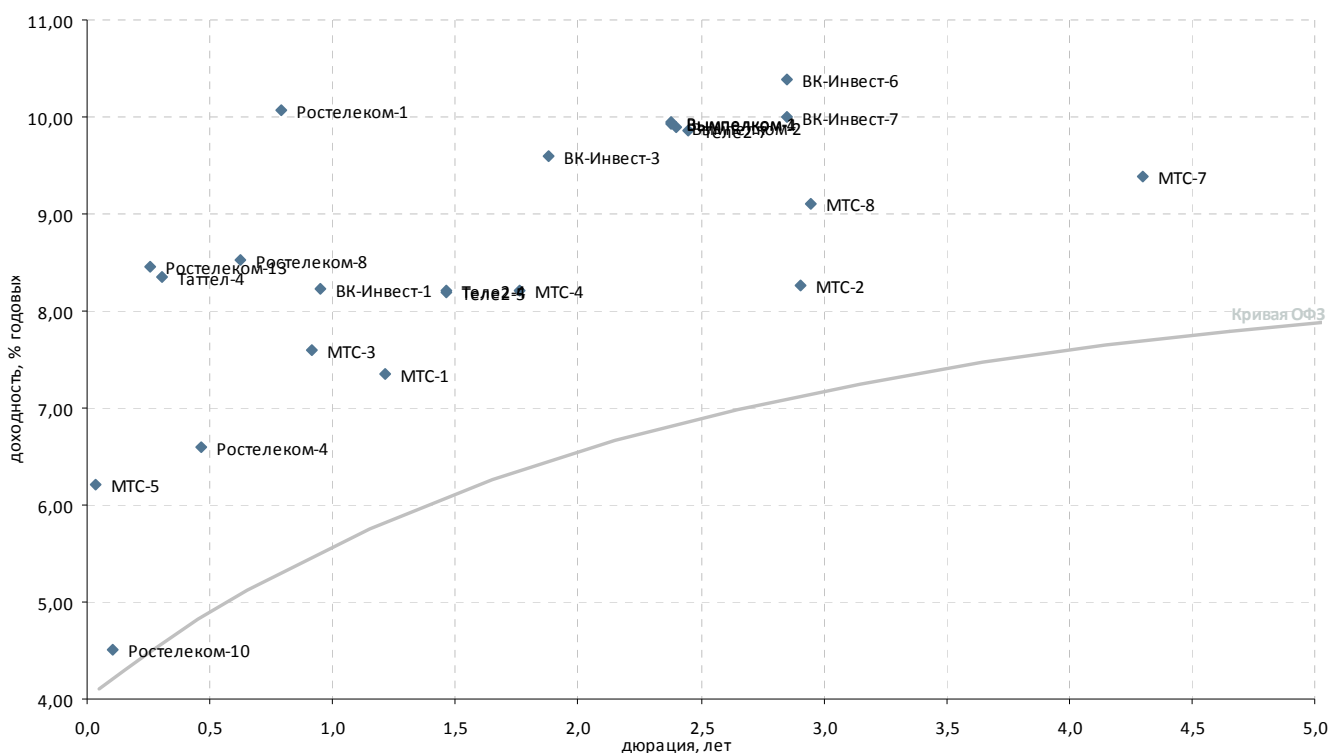

Выпуск*	Купон, % год.	Оферта**	Погашение	Цена, %	Изм. цены, п.п.	Объем торгов, тыс. руб.	Эф. дох-ть, % год.	Дюрация, лет	Спрэд к крив. РФЗ	Ликвидность***	
<b>Традиционные операторы связи</b>											
Ростелеком-1	6,60	-	08.08.2013	-	-	-	10,07	0,79	475	5	
Ростелеком-10	9,17	21.08.2012	С 21.05.2013	▲ 100,50	0,21	3 769	4,50	0,11	28	4	
Ростелеком-11	11,70	01.08.2012	С 24.07.2019	▼ 100,43	-0,01	402	3,39	0,05	-	37	
Ростелеком-13	6,50	-	17.10.2012	-	-	-	8,46	0,26	397	0	
Ростелеком-4	6,50	-	03.04.2013	-	-	-	6,60	0,47	176	1	
Ростелеком-8	6,65	-	03.09.2013	-	-	-	8,53	0,62	345	0	
Таттел-4	8,25	-	01.11.2012	-	100,00	-	8,35	0,30	378	1	
<b>Сотовые операторы</b>											
ВК-Инвест-1	9,25	-	19.07.2013	▲ 101,13	0,03	372 952	8,23	0,95	270	39	
ВК-Инвест-3	7,40	-	08.07.2014	▲ 96,50	0,19	193 787	9,59	1,88	313	71	
ВК-Инвест-6	8,30	-	13.10.2015	-	95,00	-	-	-	-	-	
ВК-Инвест-7	8,30	-	13.10.2015	▲ 96,00	1,75	19 201	10,00	2,85	289	28	
Вымпелком-1	8,85	19.03.2015	Р 08.03.2022	▼ 98,00	-0,01	198 135	9,94	2,38	312	86	
Вымпелком-2	8,85	26.03.2015	Р 14.03.2022	-	98,09	-	151 978	9,89	2,40	306	72
Вымпелком-4	8,85	19.03.2015	Р 08.03.2022	▼ 98,02	-0,06	436 738	9,93	2,38	311	89	
МТС-1	7,00	-	17.10.2013	-	99,73	-	-	7,34	1,21	151	14
МТС-2	7,75	-	20.10.2015	-	99,00	-	41	8,26	2,90	113	24
МТС-3	8,00	20.06.2013	Р 12.06.2018	-	100,48	-	-	7,59	0,92	211	28
МТС-4	7,60	-	13.05.2014	▲ 98,95	0,42	344 946	8,22	1,76	185	81	
МТС-5	14,25	26.07.2012	Р 19.07.2016	▼ 100,26	-0,09	362 267	6,22	0,03	213	78	
МТС-7	8,70	-	07.11.2017	-	98,01	-	167 570	9,39	4,30	170	40
МТС-8	8,15	12.11.2015	Р 03.11.2020	▲ 97,85	0,25	97 850	9,10	2,94	195	54	
Теле2-1	8,40	17.06.2016	11.06.2021	-	-	-	-	3,38	-	18	
Теле2-2	8,40	17.06.2016	11.06.2021	-	-	-	-	3,38	-	14	
Теле2-3	8,40	17.06.2016	11.06.2021	-	-	-	-	3,38	-	5	
Теле2-4	8,90	13.02.2014	Р 31.01.2022	▲ 101,24	1,04	8 200	8,21	1,47	212	22	
Теле2-5	8,90	13.02.2014	Р 31.01.2022	▲ 101,25	0,66	15 188	8,20	1,47	211	32	
Теле2-7	9,10	17.04.2015	Р 05.04.2022	▲ 98,74	0,24	114 573	9,85	2,45	298	67	

\* - Наиболее ликвидные, \*\* - C-Call, P-Put, \*\*\* - рейтинг рассчитывается на основе данных за 60 торг. дн.;

Источник: ММВБ; оценка: Велес Капитал



### Транспорт

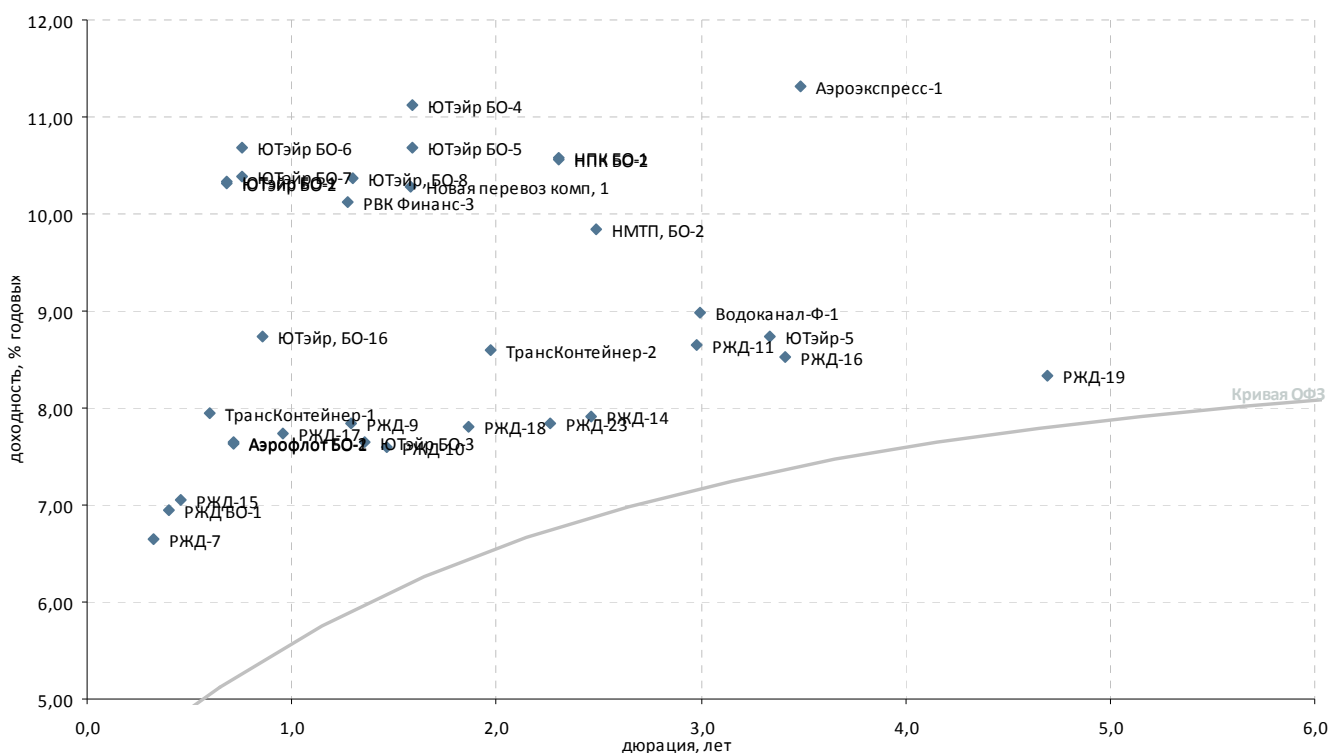

Выпуск*	Купон, % год.	Оферта**	Погашение	Цена, %	Изм. цены, п.п.	Объем торгов, тыс. руб.	Эф. дох-ть, % год.	Дюрация, лет	Спрэд к крив. ОФЗ	Ликвидность***
<b>Авиакомпании</b>										
Аэрофлот БО-1	7,75	-	08.04.2013	▲ 100,16	0,06	1 695	7,64	0,72	242	51
Аэрофлот БО-2	7,75	-	08.04.2013	▲ 100,15	0,06	5 008	7,65	0,72	243	19
Трансаэро БО-1	12,50	05.09.2013	Р 03.03.2015	▼ 99,83	-0,06	57 844	13,03	1,06	737	28
Трансаэро-1	12,50	-	23.10.2013	-	-	-	-	1,19	-	28
ЮТэйр БО-1	12,50	-	26.03.2013	- 101,70	-	-	10,33	0,68	517	3
ЮТэйр БО-2	12,50	-	26.03.2013	- 101,71	-	-	10,31	0,68	515	10
ЮТэйр БО-3	9,45	-	19.12.2013	- 102,72	-	-	7,64	1,35	166	17
ЮТэйр БО-4	9,00	-	26.03.2014	▲ 97,40	0,14	434 056	11,13	1,59	492	40
ЮТэйр БО-5	9,00	-	26.03.2014	▲ 98,01	0,44	177 399	10,69	1,59	448	11
ЮТэйр БО-6	10,00	30.04.2013	Р 22.04.2015	- 99,79	-	-	10,68	0,76	540	30
ЮТэйр БО-7	10,00	30.04.2013	Р 22.04.2015	- 100,00	-	-	10,38	0,76	510	33
ЮТэйр, БО-16	8,71	03.06.2013	Р 26.05.2015	- 100,20	-	-	8,74	0,86	334	23
ЮТэйр, БО-8	10,00	02.12.2013	Р 26.05.2015	- 100,00	-	200 001	10,38	1,30	445	57
ЮТэйр-5	9,50	-	21.07.2016	- 103,50	-	-	8,73	3,34	140	37
<b>Остальные транспортные компании</b>										
Аэроэкспресс-1	11,00	-	13.01.2017	-	-	-	11,31	3,49	391	6
Водоканал-Ф-1	8,80	-	09.12.2015	-	-	-	8,99	3,00	181	6
МосТрАвт	11,80	-	18.12.2012	-	-	-	39,14	0,43	3 435	1
НМТП, БО-2	9,00	-	29.04.2015	- 98,35	-	4 918	9,85	2,49	295	37
Новая перевоз комп, 1	9,25	-	10.07.2015	-	-	-	10,28	1,58	408	12
НПК БО-1	10,00	-	03.03.2015	▲ 99,28	0,22	44 678	10,57	2,30	380	60
НПК БО-2	10,00	-	03.03.2015	▲ 99,32	0,27	97 273	10,55	2,30	378	58
РВК Финанс-3	9,00	14.11.2013	Р 09.11.2015	- 98,91	-	-	10,12	1,27	422	20
РейлТрансАвто-1	17,50	-	04.12.2013	-	-	-	-	-	-	-
РЖД БО-1	9,40	-	05.12.2012	- 100,98	-	-	6,94	0,40	221	32
РЖД-10	15,00	-	06.03.2014	▲ 111,45	0,13	390	7,60	1,46	151	70
РЖД-11	7,80	-	18.11.2015	▲ 98,07	0,09	4 070	8,65	2,98	148	24
РЖД-12	0,10	26.11.2012	Р 16.05.2019	- 99,10	-	-	2,56	0,37	-	14
РЖД-13	0,10	10.09.2012	Р 06.03.2014	-	-	-	1,66	0,16	-	16
РЖД-14	7,85	-	07.04.2015	▲ 100,19	0,18	15 179	7,91	2,47	104	33
РЖД-15	10,02	26.12.2012	Р 20.06.2016	▼ 101,35	-0,01	198 922	7,06	0,45	223	81
РЖД-16	7,90	08.06.2016	Р 05.06.2017	▲ 98,52	0,29	165 167	8,52	3,41	116	36
РЖД-17	10,62	24.07.2013	Р 16.07.2018	- 102,63	-	20 526	7,74	0,96	221	47
РЖД-18	10,82	23.07.2014	Р 15.07.2019	-	-	-	7,80	1,86	136	82
РЖД-19	8,15	18.07.2018	Р 08.07.2024	-	-	-	8,34	4,69	54	12
РЖД-23	9,00	05.02.2015	Р 16.01.2025	▲ 102,98	0,11	12 462	7,85	2,27	110	31
РЖД-7	7,55	-	07.11.2012	- 100,30	-	-	6,65	0,32	205	21
РЖД-9	6,90	-	13.11.2013	- 99,00	-	-	7,84	1,29	193	28
ТрансКонтейнер-1	9,50	-	26.02.2013	- 101,00	-	-	7,95	0,60	290	6
ТрансКонтейнер-2	8,80	-	04.06.2015	- 100,70	-	10 070	8,61	1,98	207	8

\* - Наиболее ликвидные, \*\* - C-Call, P-Put, \*\*\* - рейтинг рассчитывается на основе данных за 60 торг. дн.;

Источник: ММВБ; оценка: Велес Капитал



## Торговля

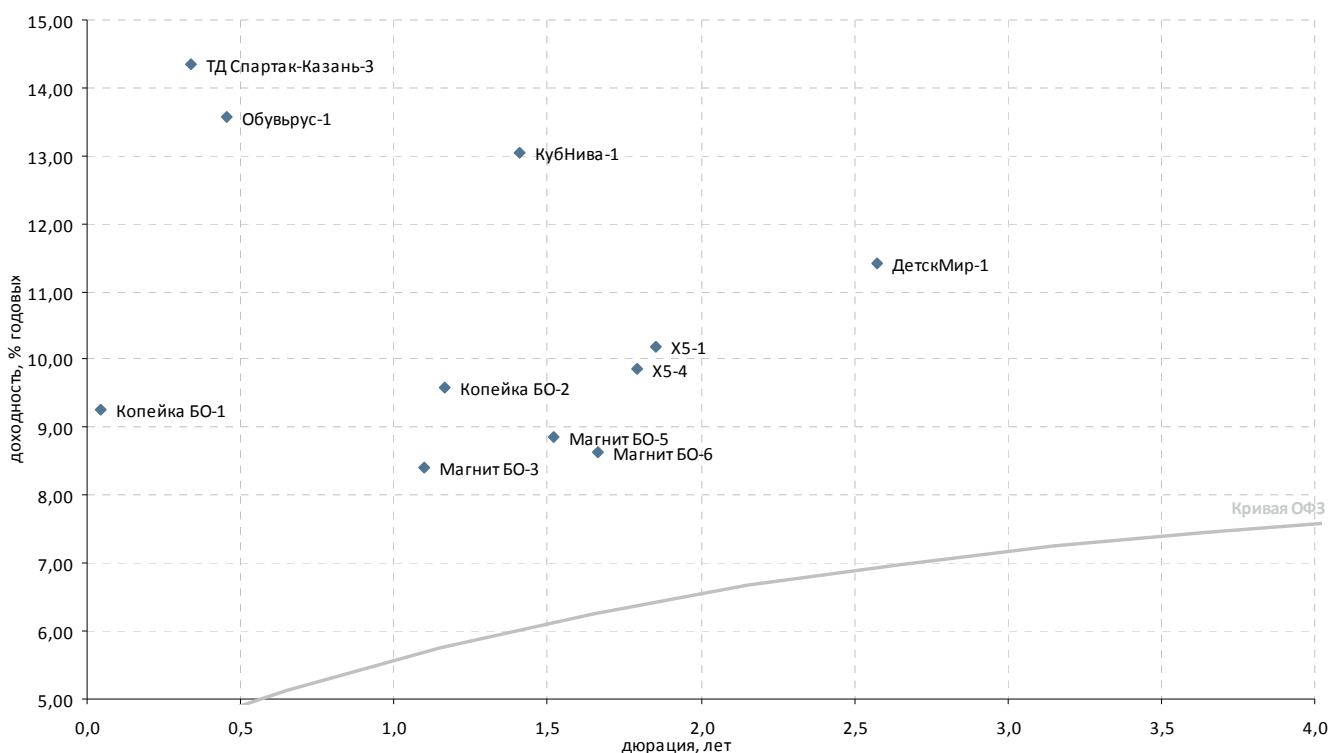

Выпуск*	Купон, % год.	Оферта**	Погашение	Цена, %	Изм. цены, п.п.	Объем торгов, тыс. руб.	Эф. дох-ть, % год.	Дюрация, лет	Спрэд к крив. ОФЗ	Ликвидность***
<b>Розничные сети</b>										
X5-1	7,95	-	01.07.2014	96,50	-	-	10,20	1,85	376	6
X5-4	7,75	09.06.2014	Р 02.06.2016	▲ 96,80	0,80	2	9,85	1,79	346	18
Виктория-Финанс БО-1	8,00	-	12.02.2013	-	-	-	-	-	-	-
Копейка БО-1	9,50	30.07.2012	Р 23.07.2013	-	100,02	-	9,25	0,05	515	31
Копейка БО-2	9,00	-	01.10.2013	99,69	-	-	9,60	1,17	382	16
Магнит БО-1	8,25	-	09.09.2013	▲ 100,00	0,05	37	8,40	1,10	270	9
Магнит БО-2	8,25	-	09.09.2013	99,99	-	9 999	8,41	1,10	271	9
Магнит БО-3	8,25	-	09.09.2013	▲ 99,99	0,14	9 490	8,41	1,10	271	13
Магнит БО-4	8,25	-	09.09.2013	▲ 99,99	0,01	34 036	8,41	1,10	271	25
Магнит БО-5	8,00	-	28.02.2014	99,00	-	44 550	8,85	1,52	270	19
Магнит БО-6	7,75	-	22.04.2014	98,83	-	148 340	8,64	1,67	236	21
Матрица-3	-	-	22.11.2012	-	-	-	-	-	-	-
Обувьрус-1	12,25	27.12.2012	Р 25.06.2014	99,60	-	-	13,58	0,46	875	7
ТД Спартак-Казань-3	14,00	14.11.2012	Р 08.05.2014	▼ 100,00	-0,01	24 001	14,34	0,34	970	13
Югинвестрегион-1	8,90	23.04.2013	21.04.2015	-	-	-	-	-	-	-
<b>Прочие торговые компании</b>										
ДетскМир-1	8,50	-	26.05.2015	93,75	-	-	11,41	2,57	446	9
Интерград-1	-	19.07.2012	Р 09.07.2014	-	-	-	-	0,02	492	26
КубНива-1	15,50	-	20.02.2014	103,99	-	21	13,05	1,41	702	13
Синергия, БО-3	11,00	-	03.06.2015	-	-	-	-	2,89	-	-

\* - Наиболее ликвидные, \*\* - C-Call, P-Put, \*\*\* - рейтинг рассчитывается на основе данных за 60 торг. дн.;

Источник: ММВБ; оценка: Велес Капитал



## Машиностроение

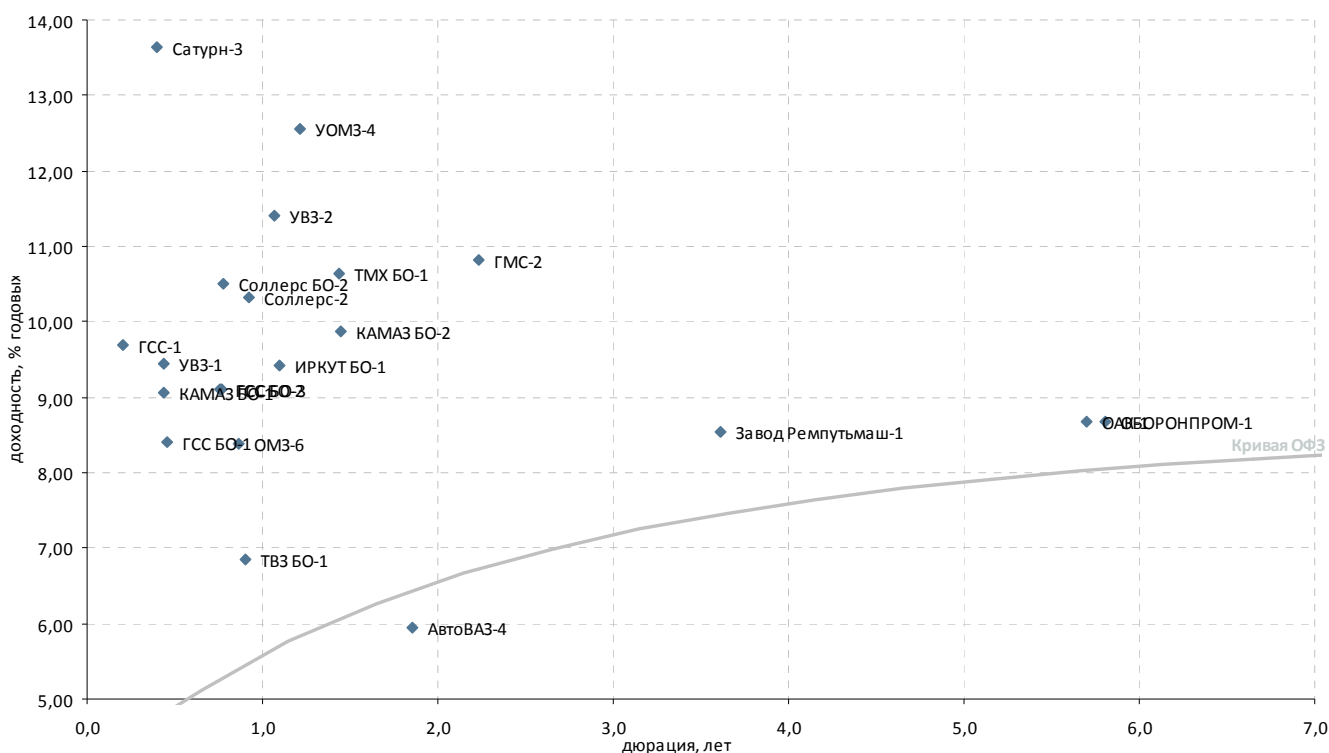

Выпуск*	Купон, % год.	Оферта**	Погашение	Цена, %	Изм. цены, п.п.	Объем торгов, тыс. руб.	Эф. дох-ть, % год.	Дюрация, лет	Спрэд к крив. ОФЗ	Ликвидность***
<b>Автомобилестроение</b>										
АвтоВАЗ-4	0,10	-	20.05.2014	-	-	-	5,96	1,85	-	2
КАМАЗ БО-1	9,00	19.12.2012	Р 16.12.2013	- 100,05	-	-	9,05	0,44	426	9
КАМАЗ БО-2	8,60	-	04.02.2014	- 98,50	-	-	9,88	1,44	381	9
Соллерс БО-2	9,25	-	01.05.2013	- 99,23	-	-	10,50	0,78	520	34
Соллерс-2	12,50	-	17.07.2013	▼ 102,27	-0,43	41	10,33	0,93	484	24
<b>Транспортное машиностроение</b>										
Завод Реппутьмаш-1	8,50	-	20.10.2016	-	-	-	8,54	3,61	109	0
ТВЗ БО-1	6,50	-	12.06.2013	-	-	-	6,86	0,90	140	-
ТМХ БО-1	6,50	-	23.01.2014	▼ 94,65	-0,10	3 502	10,63	1,44	457	52
<b>Тяжелое машиностроение</b>										
ГМС-2	10,75	-	13.02.2015	- 100,42	-	-	10,83	2,23	410	22
<b>Самолетостроение</b>										
ГСС БО-1	8,25	25.12.2012	Р 20.12.2013	-	-	-	8,41	0,45	359	1
ГСС БО-2	9,00	25.04.2013	Р 22.04.2014	-	-	-	9,10	0,76	382	19
ГСС БО-3	8,25	25.04.2013	Р 22.04.2014	- 99,50	-	-	9,10	0,76	382	26
ГСС-1	7,00	25.09.2012	Р 26.03.2017	-	-	-	9,68	0,20	529	3
ИРКУТ БО-1	9,25	-	10.09.2013	- 100,01	-	25 003	9,43	1,10	373	18
ОАК-1	8,00	-	17.03.2020	- 97,25	-	-	8,67	5,70	64	15
<b>Тяжелое машиностроение</b>										
ОМЗ-6	8,25	-	31.05.2013	-	-	-	8,38	0,86	297	5
УВЗ-1	9,25	18.12.2012	Р 07.12.2017	-	-	-	9,44	0,43	465	12
УВЗ-2	8,95	30.08.2013	Р 20.02.2018	- 97,76	-	-	11,40	1,07	574	11
УОМЗ-4	10,50	25.10.2013	Р 21.04.2015	- 98,02	-	-	12,55	1,21	673	5
<b>Авиадвигателестроение и производство газотурбинных систем</b>										
Сатурн-3	8,00	07.12.2012	Р 06.06.2014	-	-	-	13,65	0,40	891	1
СатурнНПО-3	8,00	05.12.2012	Р 06.06.2014	-	-	-	-	0,40	-	-
<b>ВПК и ракетно-космическое машиностроение</b>										
ОБОРОНПРОМ-1	8,00	-	24.04.2020	- 97,25	-	-	8,67	5,81	62	13

\* - Наиболее ликвидные, \*\* - C-Call, P-Put, \*\*\* - рейтинг рассчитывается на основе данных за 60 торг. дн.;

Источник: ММВБ; оценка: Велес Капитал



## Металлургия

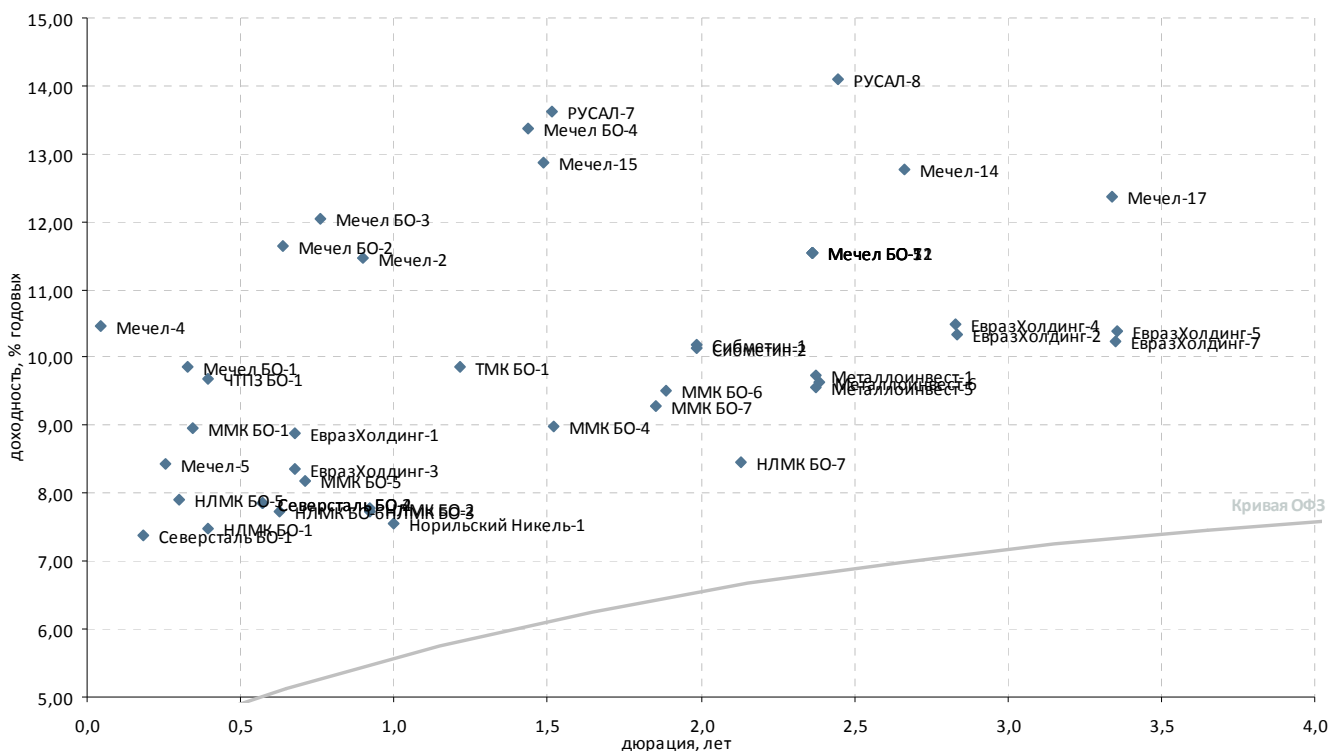

Выпуск*	Купон, % год.	Оферта**	Погашение	Цена, %	Изм. цены, п.п.	Объем торгов, тыс. руб.	Эф. дох-ть, % год.	Дюрация, лет	Спрэд к крив. РФ3	Ликвидность***
<b>Черная металлургия</b>										
ЕвразХолдинг-1	9,25	26.03.2013	P 13.03.2020	100,35	-0,12	404 204	8,88	0,68	372	60
ЕвразХолдинг-2	9,95	28.10.2015	P 19.10.2020	99,60	0,25	39 858	10,34	2,83	325	26
ЕвразХолдинг-3	9,25	26.03.2013	P 13.03.2020	100,69	0,64	53 353	8,35	0,68	319	30
ЕвразХолдинг-4	9,95	28.10.2015	P 19.10.2020	99,18	-	-	10,50	2,83	341	13
ЕвразХолдинг-5	8,40	03.06.2016	P 27.05.2021	94,50	-	-	10,40	3,36	305	13
ЕвразХолдинг-7	8,40	01.06.2016	P 25.05.2021	-	-	-	10,23	3,35	288	21
Металлоинвест-1	9,00	19.03.2015	P 07.03.2022	98,82	-	-	9,73	2,37	291	54
Металлоинвест-5	9,00	19.03.2015	P 07.03.2022	99,20	0,22	9 920	9,55	2,38	273	87
Металлоинвест-6	9,00	24.03.2015	P 10.03.2022	99,00	-	-	9,64	2,39	281	82
Мечел БО-1	8,10	-	09.11.2012	99,50	0,09	272	9,86	0,33	525	18
Мечел БО-11	11,25	-	07.04.2015	-	-	-	11,55	2,36	474	23
Мечел БО-12	11,25	-	07.04.2015	-	-	-	11,55	2,36	474	23
Мечел БО-2	9,75	-	12.03.2013	99,00	-0,24	1 004	11,63	0,64	653	18
Мечел БО-3	9,75	-	24.04.2013	98,55	0,74	103 437	12,04	0,76	677	14
Мечел БО-4	10,25	11.02.2014	P 10.02.2015	97,64	0,44	19 527	13,37	1,44	730	35
Мечел БО-5	11,25	-	07.04.2015	-	-	-	11,55	2,36	474	38
Мечел БО-7	11,25	-	07.04.2015	-	-	-	11,55	2,36	474	16
Мечел-14	10,00	03.09.2015	P 25.08.2020	93,90	0,04	18 780	12,77	2,66	578	17
Мечел-15	8,25	20.02.2014	P 09.02.2021	94,00	-	-	12,86	1,49	674	16
Мечел-17	8,40	06.06.2016	P 27.05.2021	89,00	-	-	12,37	3,34	503	13
Мечел-19	8,40	09.06.2016	P 01.06.2021	81,54	-	-	15,32	3,32	799	12
Мечел-2	7,40	-	12.06.2013	96,80	-	-	11,47	0,90	602	18
Мечел-4	19,00	30.07.2012	P 21.07.2016	100,40	0,04	15 601	10,47	0,05	637	47
Мечел-5	12,50	18.10.2012	P 09.10.2018	101,12	-	-	8,45	0,26	395	39
ММК БО-1	6,90	-	15.11.2012	-	-	-	8,95	0,34	431	17
ММК БО-4	7,65	-	27.02.2014	98,30	-	-	8,98	1,52	283	22
ММК БО-5	7,65	-	04.04.2013	99,72	-0,03	202 283	8,19	0,71	299	58
ММК БО-6	7,20	-	10.07.2014	96,26	-0,29	36 577	9,52	1,89	305	23
ММК БО-7	7,25	-	22.07.2014	96,68	0,18	48 340	9,29	1,85	285	19
НЛМК БО-1	9,75	-	04.12.2012	-	-	-	7,49	0,39	277	30
НЛМК БО-2	8,75	21.06.2013	P 17.12.2014	100,99	-0,01	166 641	7,78	0,92	229	25
НЛМК БО-3	8,75	21.06.2013	P 17.12.2014	101,02	0,07	11 214	7,74	0,92	226	31
НЛМК БО-5	10,75	-	30.10.2012	100,84	-0,26	5	7,92	0,30	335	49
НЛМК БО-6	7,75	-	05.03.2013	100,08	-	-	7,74	0,63	265	40
НЛМК БО-7	8,95	-	11.11.2014	101,36	0,32	43 372	8,46	2,13	181	44
Северсталь БО-1	7,50	-	18.09.2012	100,03	0,02	90 940	7,38	0,18	302	71
Северсталь БО-2	9,75	-	15.02.2013	101,15	-0,45	93 971	7,86	0,57	285	49
Северсталь БО-4	9,75	-	15.02.2013	101,15	-	269 613	7,86	0,57	285	19
Сибметин-1	13,50	20.10.2014	P 10.10.2019	107,71	0,35	43 084	10,19	1,99	364	52
Сибметин-2	13,50	20.10.2014	P 10.10.2019	107,15	-	117 865	10,14	1,99	359	58
<b>Производители труб</b>										
ТМК БО-1	8,85	-	22.10.2013	99,07	-	-	9,85	1,21	402	14
ЧТПЗ БО-1	12,50	-	04.12.2012	101,13	0,14	3 125	9,68	0,39	495	37
<b>Цветная металлургия</b>										
Норильский Никель-1	7,00	-	30.07.2013	99,59	-	-	7,54	1,00	196	37
РУСАЛ-7	8,30	03.03.2014	P 22.02.2018	92,98	-0,02	67 084	13,62	1,51	748	50
РУСАЛ-8	8,50	15.04.2015	P 05.04.2021	88,50	0,12	50 347	14,09	2,44	723	44

\* - Наиболее ликвидные, \*\* - C-Call, P-Put, \*\*\* - рейтинг рассчитывается на основе данных за 60 торг. дн.;

Источник: ММВБ; оценка: Велес Капитал



### Горнодобывающая промышленность

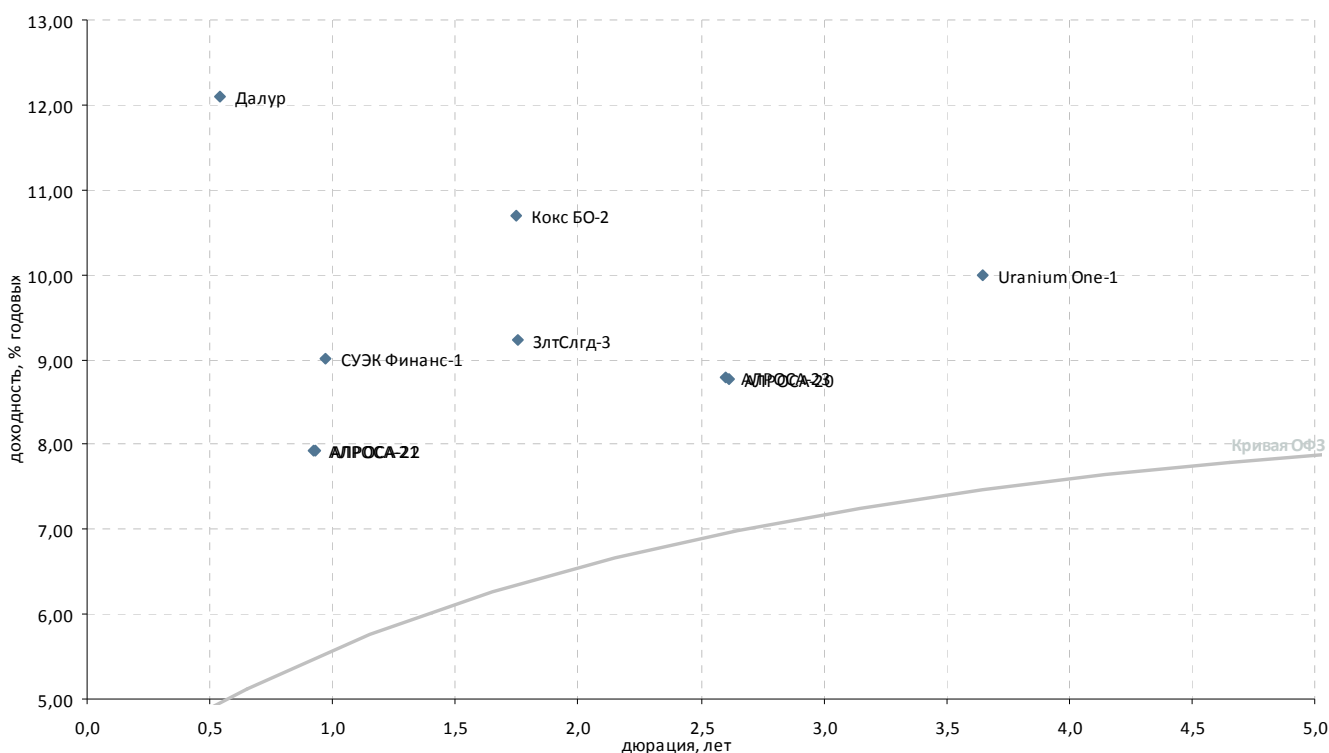

Выпуск*	Купон, % год.	Оферта**	Погашение	Цена, %	Изм. цены, п.п.	Объем торгов, тыс. руб.	Эф. дох-ть, % год.	Дюрация, лет	Спрэд к крив. ОФЗ	Ликвидность***
<b>Горнодобывающая промышленность</b>										
Уранיום One-1	9,75	05.12.2016	P 24.11.2021	-	-	-	9,99	3,65	252	9
АЛРОСА-20	8,95	-	23.06.2015	▲ 101,17	0,04	26 133	8,77	2,61	180	21
АЛРОСА-21	8,25	25.06.2013	P 18.06.2015	▼ 100,49	-0,04	50 577	7,93	0,92	245	46
АЛРОСА-22	8,25	28.06.2013	P 23.06.2015	▲ 100,50	0,05	45 799	7,93	0,93	243	58
АЛРОСА-23	8,95	-	18.06.2015	▼ 101,10	-0,07	45 495	8,80	2,60	184	38
Далур	10,00	-	05.02.2013	-	-	-	12,09	0,54	713	-
ЗлтСлгд-3	9,00	-	29.05.2014	-	99,94	-	9,23	1,75	288	37
Кокс БО-2	8,70	-	28.05.2014	-	97,13	-	10,68	1,75	433	25
НижЛен-3	14,00	-	16.07.2013	-	-	-	18,26	0,45	1 344	17
СУЭК Финанс-1	9,35	10.07.2013	P 26.06.2020	-	100,50	-	9,01	0,97	346	50

\* - Наиболее ликвидные, \*\* - C-Call, P-Put, \*\*\* - рейтинг рассчитывается на основе данных за 60 торг. дн.;

Источник: ММВБ; оценка: Велес Капитал



### Прочее

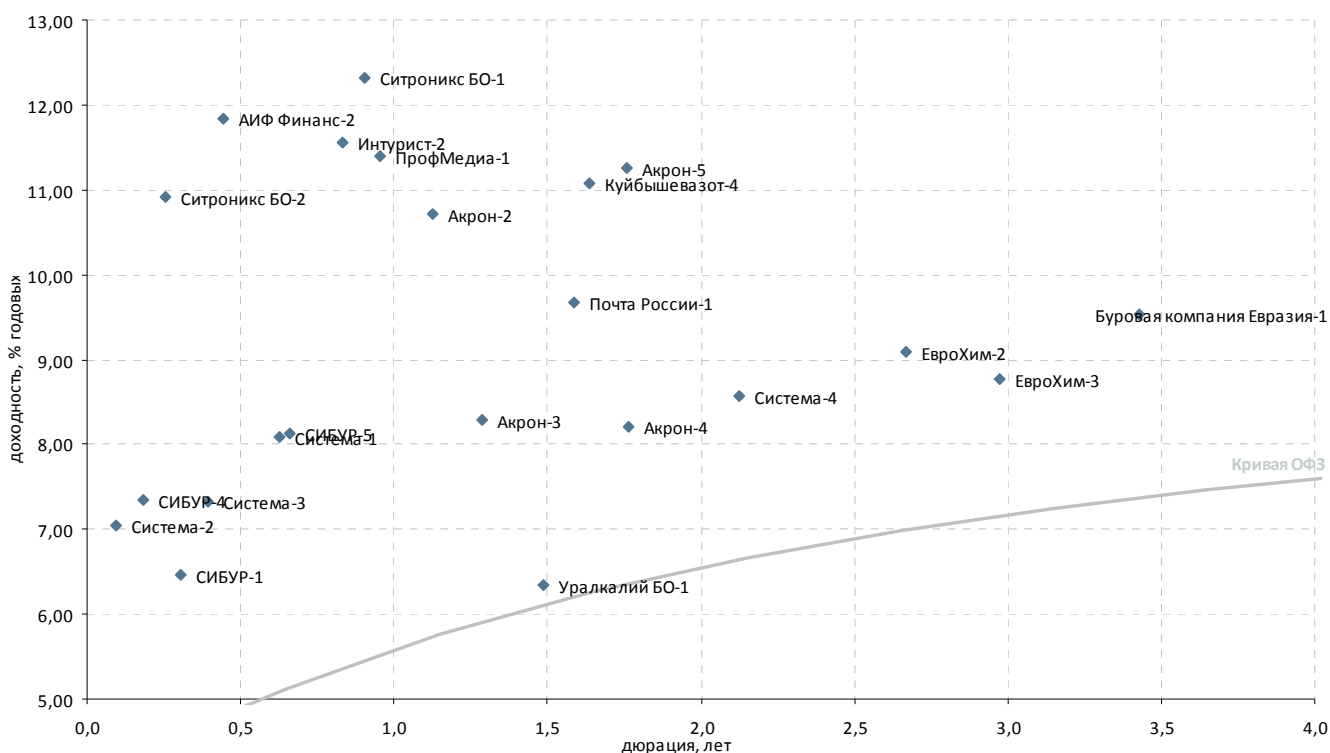

Выпуск*	Купон, % год.	Оферта**	Погашение	Цена, %	Изм. цены, п.п.	Объем торгов, тыс. руб.	Эф. дох-ть, % год.	Дюрация, лет	Спрэд к крив. ОФЗ	Ликвидность***
<b>Химическая промышленность и производство удобрений</b>										
Акрон-2	8,20	-	19.09.2013	97,54	-	-	10,71	1,13	497	13
Акрон-3	9,85	-	20.11.2013	102,15	0,95	15 323	8,29	1,29	238	34
Акрон-4	7,95	29.05.2014	P 18.05.2021	-	-	-	8,21	1,76	184	2
Акрон-5	7,95	29.05.2014	P 18.05.2021	-	-	-	11,26	1,76	490	4
ЕвроХим-2	8,90	03.07.2015	P 26.06.2018	100,00	-	-	9,10	2,67	210	13
ЕвроХим-3	8,25	23.11.2015	P 14.11.2018	-	-	-	8,78	2,97	162	11
Куйбышевазот-4	8,60	18.04.2014	P 07.04.2016	96,54	-	-	11,08	1,64	483	12
СИБУР-1	10,47	-	01.11.2012	-	-	-	6,46	0,30	189	-
СИБУР-3	-	-	13.03.2015	-	-	-	-	-	-	-
СИБУР-4	7,30	17.09.2012	P 13.03.2015	-	-	-	7,35	0,18	300	15
СИБУР-5	8,00	18.03.2013	P 13.03.2015	-	-	-	8,13	0,66	300	15
Уралкалий БО-1	8,25	-	17.02.2014	-	-	-	6,34	1,49	23	15
ФОРМАТ-1	-	-	06.12.2012	-	-	-	18,05	0,39	1 333	-
<b>Многоотраслевые холдинги</b>										
Система-1	9,75	-	07.03.2013	101,11	0,11	312 162	8,09	0,63	300	33
Система-2	14,75	17.08.2012	P 12.08.2014	100,72	-	-	7,04	0,10	284	48
Система-3	12,50	03.12.2012	P 24.11.2016	102,00	0,65	87 269	7,32	0,39	259	38
Система-4	7,65	-	15.03.2016	98,45	0,13	2 753	8,56	2,13	191	47
<b>Другие отрасли</b>										
АИФ Финанс-2	12,75	-	21.12.2012	100,50	-	21 587	11,85	0,44	704	13
Буровая компания Евразия	8,40	27.06.2016	P 20.06.2018	97,00	-	11 582	9,54	3,43	216	11
Интурист-2	10,00	-	21.05.2013	98,98	-	-	11,57	0,83	620	32
Почта России-1	8,25	28.03.2014	P 22.03.2016	98,12	-0,08	38	9,68	1,59	347	26
ПрофМедиа-1	10,50	23.07.2013	P 16.07.2015	99,44	0,23	4	11,40	0,95	587	36
Ситроникс БО-1	12,00	-	18.06.2013	100,01	-0,08	1 477	12,33	0,90	686	50
Ситроникс БО-2	10,75	15.10.2012	P 07.10.2013	100,00	0,87	657	10,91	0,26	642	19

\* - Наиболее ликвидные, \*\* - C-Call, P-Put, \*\*\* - рейтинг рассчитывается на основе данных за 60 торг. дн.;

Источник: ММВБ; оценка: Велес Капитал



### Пищевая промышленность и С/Х

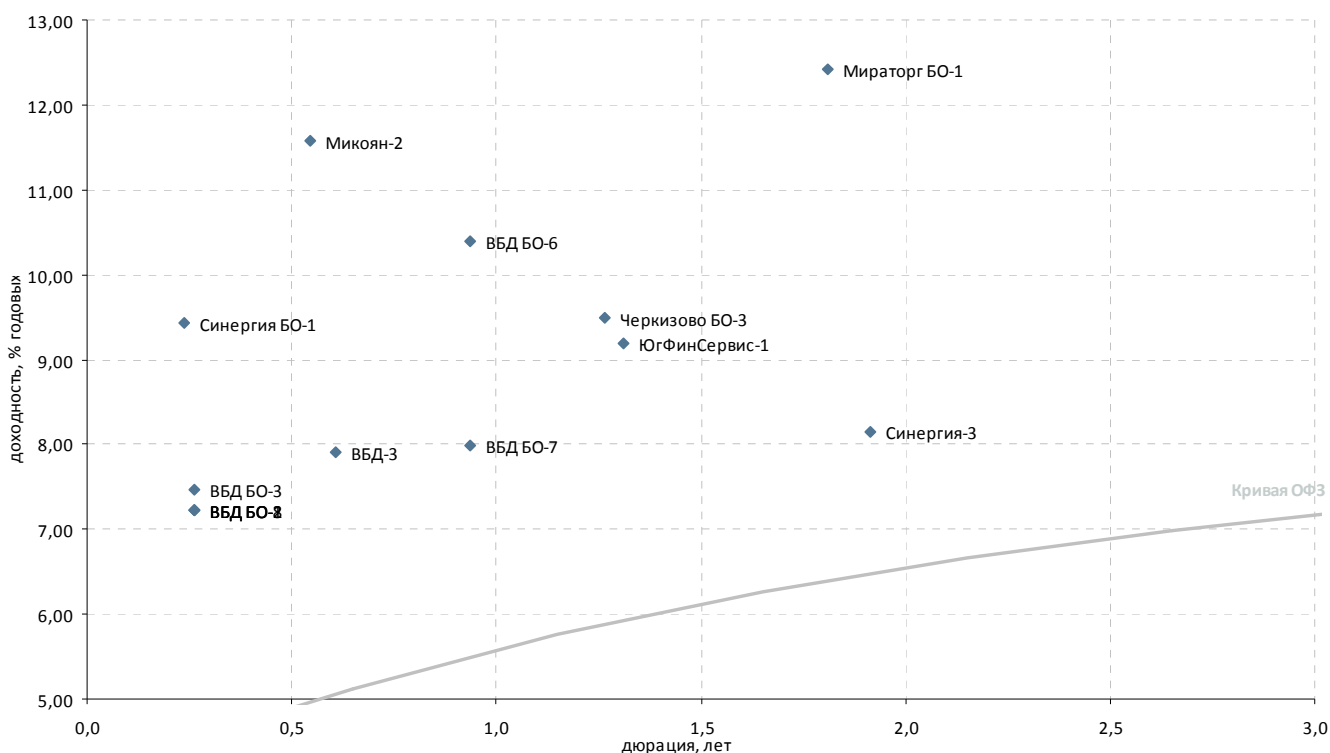

Выпуск*	Купон, % год.	Оферта**	Погашение	Цена, %	Изм. цены, п.п.	Объем торгов, тыс. руб.	Эф. дох-ть, % год.	Дюрация, лет	Спрэд к крив. РФЗ	Ликвидность***
<b>Пищевая промышленность</b>										
ВБД БО-1	7,35	17.10.2012	P 11.10.2013	-	-	-	7,23	0,26	272	1
ВБД БО-2	7,35	17.10.2012	P 11.10.2013	-	-	-	7,23	0,26	272	1
ВБД БО-3	7,35	17.10.2012	P 11.10.2013	-	-	-	7,47	0,26	296	1
ВБД БО-6	7,90	-	27.06.2013	-	-	-	10,40	0,94	489	2
ВБД БО-7	7,90	-	27.06.2013	-	-	-	7,99	0,94	248	2
ВБД БО-8	7,35	17.10.2012	P 11.10.2013	-	-	-	7,23	0,26	272	2
ВБД-3	7,45	-	27.02.2013	-	99,80	-	7,91	0,61	285	3
Микоян-2	11,30	-	07.02.2013	-	-	-	11,58	0,55	662	2
Мираторг БО-1	8,75	17.07.2014	P 29.07.2014	▲ 94,25	0,25	2 074	12,42	1,81	601	13
Мираторг-1	6,00	-	02.08.2012	-	-	-	14,40	0,05	1 028	12
ОбКонд-2	10,50	-	17.04.2013	-	-	-	3,97	0,74	-	2
Разгуляй БО-16	12,00	14.11.2012	P 07.05.2014	▲ 98,21	0,02	1 355	18,27	0,34	1 364	17
<b>Прочие торговые компании</b>										
Синергия БО-1	9,75	08.10.2012	P 03.10.2013	▲ 100,10	0,05	1 119	9,42	0,24	496	9
Синергия-3	8,00	-	18.08.2014	-	-	-	8,15	1,91	166	0
<b>Пищевая промышленность</b>										
Черкизово БО-3	8,25	-	08.11.2013	-	-	-	9,50	1,26	361	5
<b>Сельское хозяйство</b>										
КомосГрупп БО-1	11,00	-	17.07.2014	-	96,73	-	13,80	1,06	814	34
СибАгрГрупп-2	0,10	-	12.09.2012	-	-	-	-	-	-	-
ЮгФинСервис-1	-	27.11.2013	P 20.05.2014	-	-	-	9,19	1,31	326	22

\* - Наиболее ликвидные, \*\* - C-Call, P-Put, \*\*\* - рейтинг рассчитывается на основе данных за 60 торг. дн.;

Источник: ММВБ; оценка: Велес Капитал



### Строительство и недвижимость

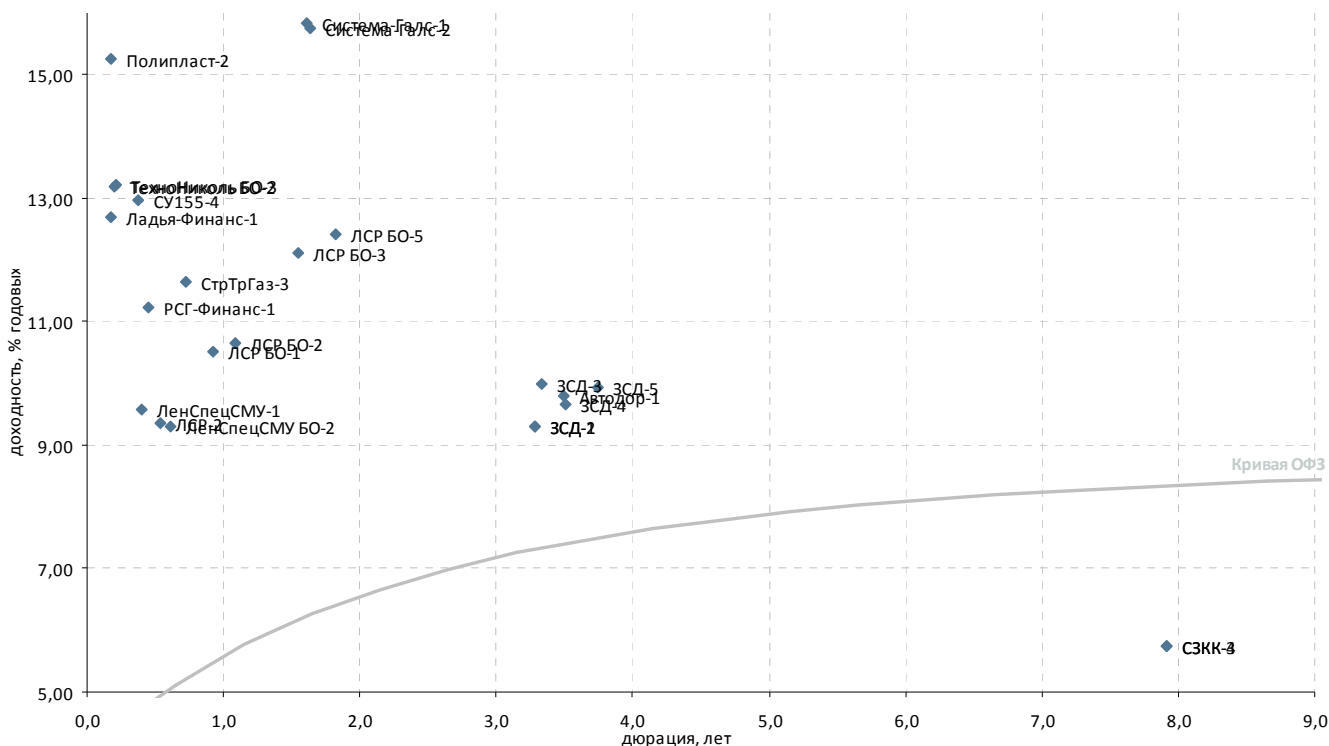

Выпуск*	Купон, % год.	Оферта**	Погашение	Цена, %	Изм. цены, п.п.	Объем торгов, тыс. руб.	Эф. дох-ть, % год.	Дюрация, лет	Спрэд к крив. РФ3	Ликвидность***	
<b>Стройматериалы</b>											
Полипласт-2	12,25	14.09.2012	P 11.03.2014	▲ 99,55	0,34	29 268	15,26	0,17	1 091	18	
ТехноНиколь БО-1	13,50	-	11.09.2013	-	-	-	-	-	-	-	
ТехноНиколь БО-2	13,00	25.09.2012	P 19.09.2013	-	-	-	13,19	0,20	880	0	
ТехноНиколь БО-3	13,00	01.10.2012	P 25.09.2013	-	-	-	13,20	0,22	878	-	
<b>Строительство жилой и коммерческой недвижимости</b>											
ЖелДорИп-3	13,00	-	19.09.2012	-	-	-	0,51	0,19	-	-	
Ладья-Финанс-1	13,75	-	13.09.2012	-	-	-	12,70	0,17	836	12	
ЛенСпецСМУ БО-2	14,50	-	23.05.2013	▲ 103,34	0,54	1	9,29	0,61	423	5	
ЛенСпецСМУ-1	16,00	-	07.12.2012	▼ 102,63	-0,22	11	9,57	0,39	485	8	
ЛР-Инвест-1	13,75	-	17.07.2012	-	-	-	-	0,01	295	14	
ЛСР БО-1	10,50	-	25.06.2013	-	-	-	10,53	0,93	503	8	
ЛСР БО-2	10,00	-	10.09.2013	▼ 99,55	-0,01	13 937	10,67	1,09	497	18	
ЛСР БО-3	9,50	-	20.03.2014	▲ 96,60	0,11	2 908	12,11	1,55	593	34	
ЛСР БО-5	8,47	-	24.07.2014	▲ 93,72	0,40	124	12,41	1,83	599	24	
ЛСР-2	9,80	05.02.2013	P 01.08.2013	▲ 100,35	0,10	22 078	9,35	0,54	439	37	
РСГ-Финанс-1	10,75	25.12.2012	P 18.06.2014	▼ 99,98	-0,01	13 126	11,23	0,44	642	32	
СУ155-4	12,75	26.11.2012	P 18.05.2015	-	99,80	-	1 059	12,96	0,37	827	33
<b>Прочее строительство и недвижимость</b>											
Автодор-1	9,75	-	29.11.2016	-	-	-	9,81	3,49	240	1	
Главная дорога-3	11,30	-	30.10.2028	-	101,00	-	0,24	11,51	-	10	
ЗСД-1	8,75	29.04.2016	P 13.05.2031	-	-	-	9,30	3,28	199	9	
ЗСД-2	8,75	29.04.2016	P 13.05.2031	-	-	-	9,30	3,28	199	2	
ЗСД-3	9,15	21.07.2016	C 06.02.2032	-	98,00	-	10,00	3,34	266	8	
ЗСД-4	9,15	20.10.2016	C 06.02.2032	▲ 99,00	1,00	545	9,66	3,51	225	10	
ЗСД-5	9,15	28.02.2017	P 06.02.2032	-	98,00	-	9,92	3,74	242	9	
М-Индустр-2	-	-	10.07.2013	-	11,81	-	954,05	0,92	94 856	26	
СЗКК-3	6,73	09.10.2020	C 26.09.2031	-	-	-	5,75	7,92	-	3	
СЗКК-4	6,73	09.10.2020	C 26.09.2031	-	-	-	5,75	7,92	-	3	
Система-Галс-1	8,50	-	08.04.2014	-	-	-	15,82	1,61	959	1	
Система-Галс-2	8,50	-	15.04.2014	-	-	-	15,75	1,63	950	-	
СтрТрГаз-3	8,50	-	11.04.2013	-	98,01	-	11,64	0,72	641	11	
Хортекс-1	0,50	22.08.2012	P 14.08.2013	-	-	-	58,83	0,11	5 460	6	

\* - Наиболее ликвидные, \*\* - C-Call, P-Put, \*\*\* - рейтинг рассчитывается на основе данных за 60 торг. дн.;

Источник: ММВБ; оценка: Велес Капитал



### Ипотечные компании

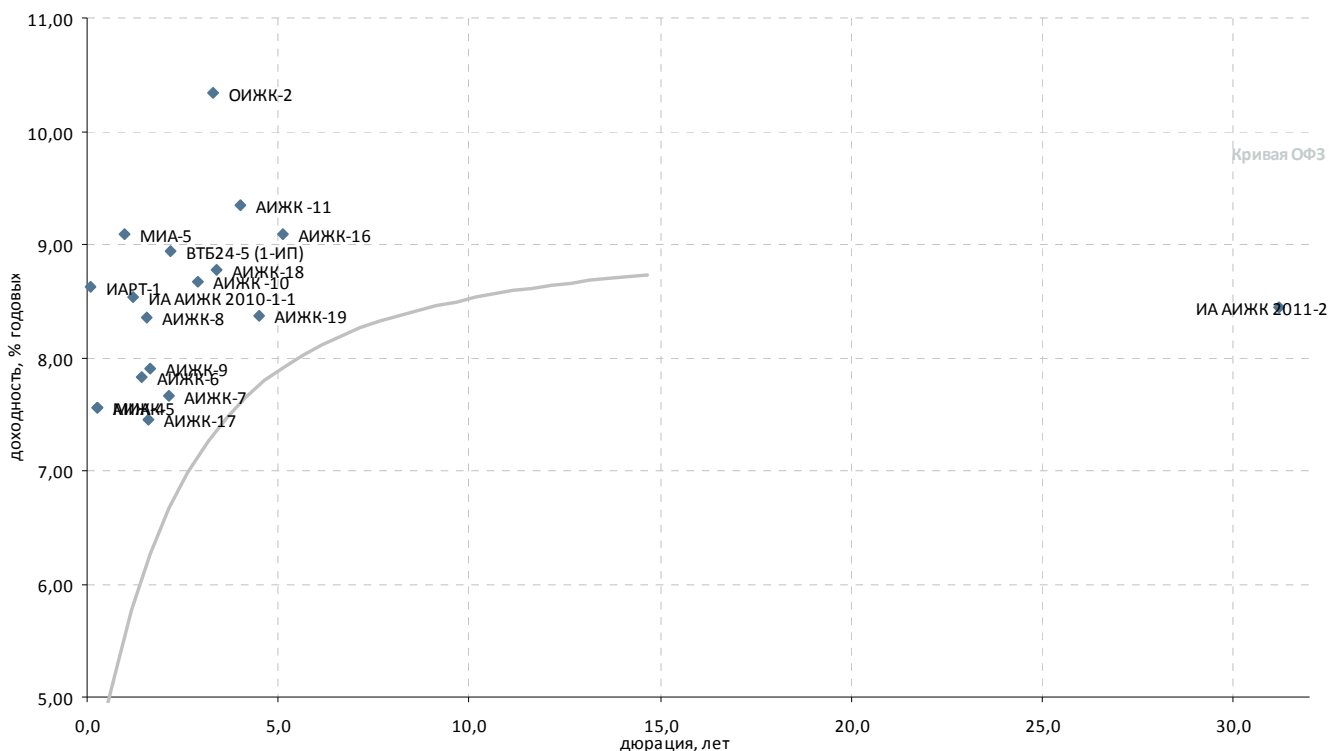

Выпуск*	Купон, % год.	Оферта**	Погашение	Цена, %	Изм. цены, п.п.	Объем торгов, тыс. руб.	Эф. дох-ть, % год.	Дюрация, лет	Спрэд к крив. ОФЗ	Ликвидность***
<b>Ипотечные компании</b>										
АИЖК -10	8,20	15.11.2016	С 15.09.2020	- 99,00	-	-	8,67	2,89	154	6
АИЖК -11	8,05	-	15.11.2018	-	-	-	9,34	4,01	175	12
АИЖК -12	10,50	-	15.12.2013	- 103,09	-	-	0,96	1,37	-	22
АИЖК -13	10,50	-	15.04.2018	-	-	-	-	5,51	-	11
АИЖК -14	10,50	-	15.05.2023	-	-	-	-	10,36	-	10
АИЖК -15	10,50	-	15.09.2028	-	-	-	-	15,48	-	15
АИЖК -16	8,25	-	15.09.2021	-	-	-	9,09	5,12	118	15
АИЖК -17	9,05	15.04.2014	С 15.04.2022	-	-	-	7,44	1,61	121	6
АИЖК -18	8,00	19.04.2016	Р 15.07.2023	-	-	-	8,78	3,40	142	29
АИЖК -19	7,70	19.05.2015	Р 15.11.2024	-	-	-	8,36	4,52	61	9
АИЖК -20	8,60	-	15.12.2027	-	-	-	-	8,56	-	2
АИЖК -21	8,80	-	15.02.2020	-	-	-	-	5,54	-	67
АИЖК -22	7,70	17.07.2012	Р 15.07.2024	-	-	-	-	-	-	8
АИЖК-5	7,35	-	15.10.2012	-	-	-	7,55	0,25	307	8
АИЖК-6	7,40	-	15.07.2014	-	-	-	7,83	1,40	180	0
АИЖК-7	7,68	-	15.07.2016	-	-	-	7,66	2,12	101	2
АИЖК-8	7,63	15.03.2014	С 15.06.2018	▼ 99,27	-0,50	137	8,35	1,58	215	14
АИЖК-9	7,49	15.02.2015	С 15.02.2017	-	-	-	7,90	1,64	164	10
ВИА АИЖК-1А	8,50	15.03.2015	С 15.03.2040	-	-	-	-	2,67	164	7
ВТБ24-5 (1-ИП)	8,65	-	10.12.2014	- 100,00	-	-	8,93	2,19	224	9
ИА АИЖК 2008-1, 1А	10,50	15.12.2014	20.02.2041	-	-	-	-	27,91	18	0
ИА АИЖК 2010-1-1	9,00	30.09.2013	Р 20.11.2042	-	-	-	8,54	1,19	273	1
ИА АИЖК 2010-1-2	9,00	-	20.11.2042	-	-	-	-	-	-	3
ИА АИЖК 2011-2	8,25	-	15.09.2043	- 100,11	-	-	8,45	31,19	-	27
ИАРТ-1	-	31.07.2012	Р 04.08.2013	-	-	-	8,63	0,08	446	1
ИСО ГПБ-Ипотека-1	8,00	-	29.12.2036	-	-	-	-	24,48	851	14
МИА-1	10,00	-	20.09.2012	-	-	-	-	0,19	-	4
МИА-4	7,35	18.10.2012	Р 01.10.2015	-	-	-	7,56	0,27	305	-
МИА-5	7,90	25.07.2013	Р 17.07.2014	-	-	-	9,09	0,98	352	6
МОИА-3	7,75	-	14.06.2014	-	-	-	-	-	-	-
ОИЖК-2	11,00	-	07.02.2017	- 103,01	-	-	10,34	3,31	302	60
ПИА АИЖК, 1А	6,94	-	15.02.2039	-	-	-	-	26,61	924	1
РИАТО-1	13,75	-	03.06.2013	- 94,77	-	-	21,89	0,84	1 651	16

\* - Наиболее ликвидные, \*\* - C-Call, P-Put, \*\*\* - рейтинг рассчитывается на основе данных за 60 торг. дн.;

Источник: ММВБ; оценка: Велес Капитал



### Финансовые компании

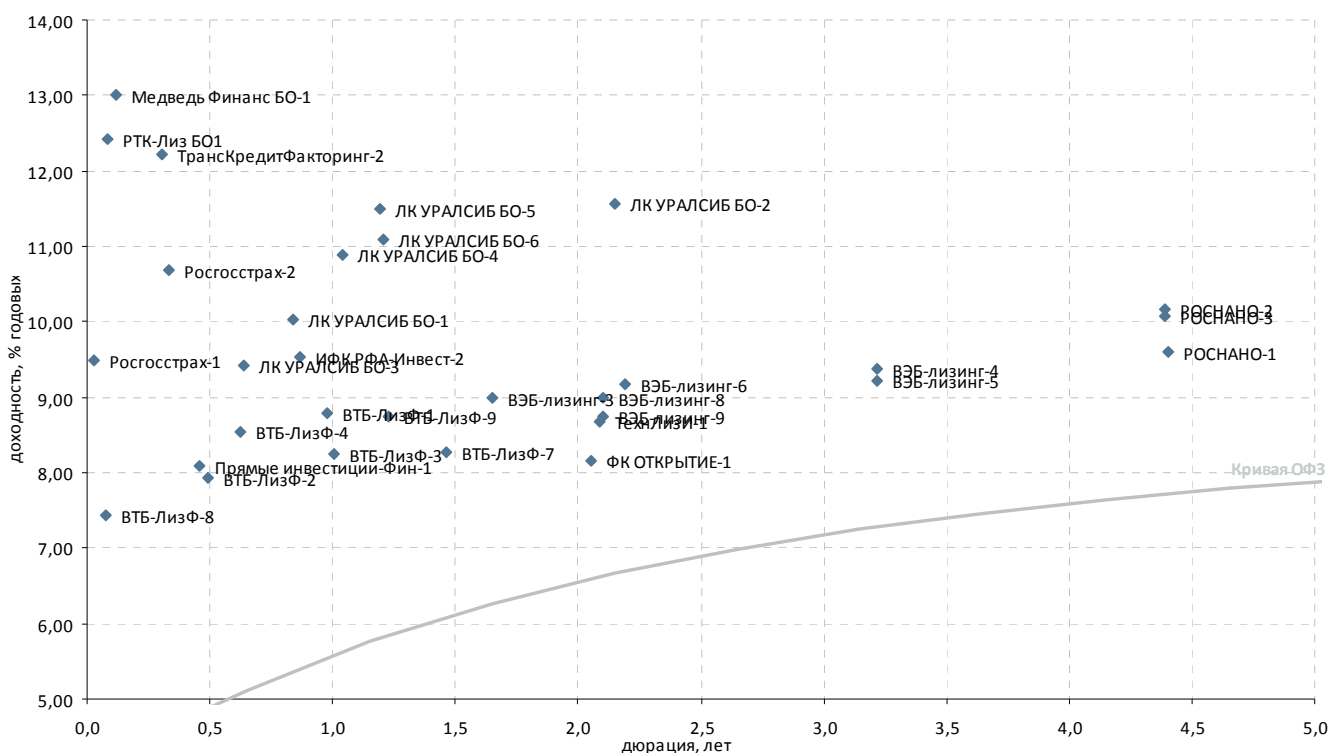

Выпуск*	Купон, % год.	Оферта**	Погашение	Цена, %	Изм. цены, п.п.	Объем торгов, тыс. руб.	Эф. дох-ть, % год.	Дюрация, лет	Спрэд к крив. ОФЗ	Ликвид-ность***
<b>Инвестиции и факторинг</b>										
ИК Стратегия-2	8,00	-	04.02.2013	114,69	-	115	-	0,56	-	13
ИФК РФА-Инвест-2	8,20	-	17.10.2013	99,00	-	-	9,54	0,87	413	25
Прямые инвестиции-Фин-1	8,25	27.12.2012	Р 18.12.2015	100,00	-0,12	3 203	8,08	0,46	325	10
РОСНАНО-1	8,90	-	20.12.2017	98,00	-	-	9,60	4,40	188	11
РОСНАНО-2	8,90	-	20.12.2017	95,80	-	-	10,16	4,39	245	13
РОСНАНО-3	8,90	-	20.12.2017	96,17	-	22 470	10,07	4,39	235	20
РОСНАНО-4	8,60	-	10.04.2019	-	-	-	0,32	6,47	-	24
РОСНАНО-5	8,60	-	10.04.2019	-	-	-	0,32	6,47	-	27
ТрансКредитФакторинг-2	12,00	-	01.11.2012	-	-	-	12,21	0,30	764	0
ФК ОТКРЫТИЕ-1	9,00	-	14.10.2014	102,01	-	81 604	8,16	2,05	156	54
<b>Лизинговые компании</b>										
ВТБ-ЛизФ-1	8,10	11.11.2013	Р 06.11.2014	99,62	-	407	8,78	0,97	323	21
ВТБ-ЛизФ-2	6,45	10.01.2013	Р 07.07.2015	99,40	-	-	7,93	0,49	305	8
ВТБ-ЛизФ-3	6,90	12.09.2013	Р 07.06.2016	-	-	-	8,25	1,01	266	12
ВТБ-ЛизФ-4	6,65	14.03.2013	Р 07.06.2016	-	-	-	8,53	0,63	345	4
ВТБ-ЛизФ-7	8,15	05.06.2014	Р 30.11.2016	-	-	-	8,26	1,46	217	1
ВТБ-ЛизФ-8	7,80	09.08.2012	Р 01.08.2017	100,04	-	-	7,45	0,07	329	10
ВТБ-ЛизФ-9	7,00	07.02.2014	Р 02.08.2017	-	-	-	8,74	1,23	289	7
ВЭБ-лизинг-1	8,50	09.07.2015	02.07.2020	-	-	-	-	-	-	-
ВЭБ-лизинг-3	7,50	16.04.2014	Р 02.04.2021	97,91	-	-	8,99	1,65	273	17
ВЭБ-лизинг-4	8,60	13.04.2016	Р 02.04.2021	98,23	0,23	8 862	9,37	3,21	209	12
ВЭБ-лизинг-5	8,60	13.04.2016	Р 02.04.2021	98,70	-	-	9,21	3,22	193	13
ВЭБ-лизинг-6	9,00	-	31.01.2017	100,05	-0,09	586 026	9,17	2,19	248	50
ВЭБ-лизинг-8	8,80	31.10.2014	Р 19.10.2021	-	-	-	8,98	2,10	235	20
ВЭБ-лизинг-9	8,80	01.11.2014	Р 20.10.2021	100,49	1,49	1 296	8,73	2,10	210	40
ЛК УРАЛСИБ БО-1	9,50	-	28.02.2014	99,85	-0,01	15	10,03	0,84	465	10
ЛК УРАЛСИБ БО-2	11,50	-	12.01.2015	-	-	-	11,56	2,15	489	6
ЛК УРАЛСИБ БО-3	9,50	-	29.10.2013	100,25	-	-	9,42	0,64	431	9
ЛК УРАЛСИБ БО-4	8,50	-	03.07.2014	98,00	-0,05	3 428	10,89	1,04	526	12
ЛК УРАЛСИБ БО-5	11,50	-	05.02.2015	100,54	0,09	18 940	11,50	1,19	569	25
ЛК УРАЛСИБ БО-6	11,50	-	10.02.2015	100,00	-	2 750	11,09	1,21	527	1
Медведь Финанс БО-1	12,50	24.08.2012	Р 16.08.2013	100,00	-	369	13,02	0,11	878	14
РТК-Лиз БО1	11,50	14.08.2012	Р 06.08.2013	100,00	-0,04	35 742	12,42	0,08	825	27
ТехнЛизИ-1	8,50	-	24.10.2014	-	-	-	8,67	2,09	205	2
ЭлемнтЛиз-2	14,00	10.09.2012	Р 04.09.2014	-	-	-	14,67	0,16	1 035	6
<b>Страховые компании</b>										
Росгосстрах-1	10,00	23.07.2012	Р 16.07.2015	100,00	-	99 901	9,49	0,03	542	38
Росгосстрах-2	10,50	12.11.2012	Р 02.11.2017	100,00	-	2	10,69	0,33	606	26

\* - рейтинг ликвидности рассчитывается на основе данных за 90 дней и обновляется ежедневно

Источник: ММВБ; оценка: Велес Капитал (аптал)





### Банки с участием иностранного капитала

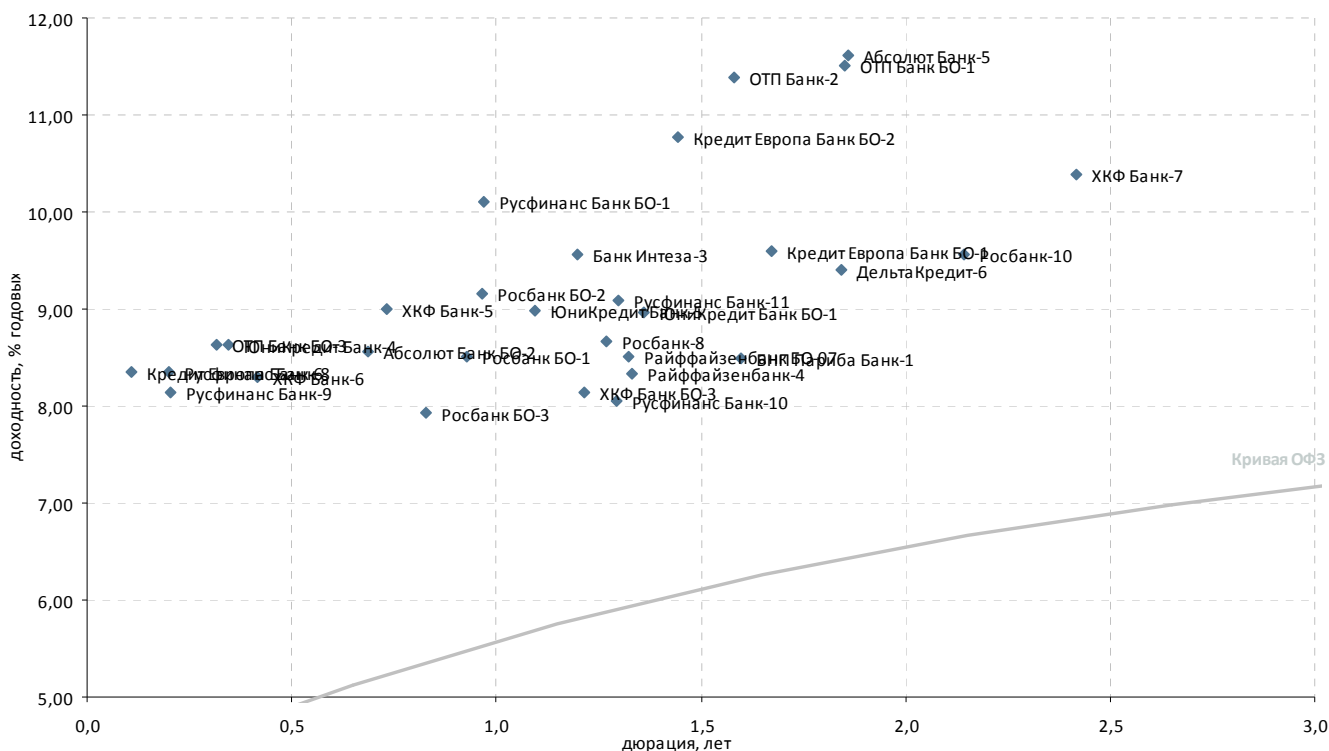

Выпуск*	Купон, % год.	Оферта**	Погашение	Цена, %	Изм. цены, п.п.	Объем торгов, тыс. руб.	Эф. дох-ть, % год.	Дюрация, лет	Спрэд к крив. ОФЗ	Ликвидность***
<b>Банки с участием иностранного капитала</b>										
ING Банк-1	7,46	-	23.07.2014	99,17	-	-	0,45	1,99	-	30
ING Банк-2	8,28	-	18.11.2014	-	-	-	-	-	-	2
Абсолют Банк БО-2	9,00	29.03.2013	Р 26.03.2015	-	-	-	8,57	0,69	339	9
Абсолют Банк-5	8,00	01.08.2014	Р 27.07.2016	-	-	-	11,62	1,86	517	5
Банк Интеза-3	9,00	18.10.2013	Р 13.04.2015	-	-	-	9,57	1,20	375	19
БНП Париба Банк-1	7,70	-	29.03.2014	99,02	-0,18	86 440	8,49	1,60	227	6
ДельтаКредит-6	7,20	25.06.2014	Р 15.06.2016	96,50	-	-	9,41	1,84	298	10
ДельтаКредит-8	8,33	12.11.2014	Р 02.11.2016	-	-	-	-	-	-	2
Кредит Европа Банк БО-1	8,10	-	27.04.2014	-	-	-	9,60	1,67	331	8
Кредит Европа Банк БО-2	10,00	12.02.2014	Р 10.02.2015	99,28	-	-	10,77	1,45	469	24
Кредит Европа Банк-6	8,30	22.08.2012	Р 18.02.2014	-	-	-	8,34	0,11	412	22
Москоммерцбанк-3	10,00	-	12.06.2013	-	-	-	-	-	-	-
ОТП Банк БО-1	7,95	-	29.07.2014	94,20	-	4 710	11,51	1,85	507	14
ОТП Банк БО-3	10,50	05.11.2012	Р 30.10.2014	100,60	-	55 290	8,63	0,31	404	23
ОТП Банк-2	8,25	-	25.03.2014	95,70	0,10	19 172	11,39	1,58	519	29
Райффайзенбанк БО-07	7,50	-	27.11.2013	-	-	-	8,50	1,32	256	8
Райффайзенбанк-4	8,75	-	03.12.2013	100,75	0,15	10 075	8,32	1,33	237	7
Росбанк БО-1	8,90	-	25.06.2013	100,50	-	1 663	8,51	0,93	301	50
Росбанк БО-2	8,00	-	08.07.2013	-	-	-	9,15	0,97	361	4
Росбанк БО-3	8,95	20.05.2013	Р 16.11.2014	100,93	-	-	7,93	0,83	256	43
Росбанк-10	7,40	-	07.11.2014	-	-	-	9,57	2,14	290	8
Росбанк-8	6,90	-	06.11.2013	98,05	-	-	8,66	1,27	277	24
Русфинанс Банк БО-1	7,15	08.07.2013	Р 04.07.2014	-	-	-	10,11	0,97	457	22
Русфинанс Банк-10	7,90	19.11.2013	Р 10.11.2015	-	-	-	8,04	1,30	212	7
Русфинанс Банк-11	7,90	20.11.2013	Р 11.11.2015	-	-	-	9,08	1,30	316	6
Русфинанс Банк-8	7,70	24.09.2012	Р 14.09.2015	-	-	-	8,35	0,20	396	7
Русфинанс Банк-9	7,70	25.09.2012	Р 15.09.2015	-	-	-	8,14	0,20	374	17
ХКФ Банк БО-1	7,24	26.10.2012	Р 22.04.2014	-	-	-	81,49	0,28	7 695	41
ХКФ Банк БО-3	7,90	25.10.2013	Р 22.04.2014	98,00	-	38 710	8,15	1,21	232	7
ХКФ Банк-5	8,50	-	17.04.2013	99,85	-	-	8,99	0,73	376	33
ХКФ Банк-6	7,75	14.12.2012	Р 10.06.2014	99,87	0,09	10 487	8,30	0,42	354	44
ХКФ Банк-7	9,75	-	23.04.2015	99,39	0,16	121 242	10,39	2,42	354	71
ЮниКредит Банк БО-1	9,00	16.12.2013	Р 10.12.2014	-	-	-	8,96	1,36	297	9
ЮниКредит Банк-4	7,00	16.11.2012	Р 10.11.2015	-	-	-	8,63	0,34	399	17
ЮниКредит Банк-5	7,50	06.09.2013	Р 01.09.2015	98,60	-	-	8,99	1,10	329	14

\* - Наиболее ликвидные, \*\* - C-Call, P-Put, \*\*\* - рейтинг рассчитывается на основе данных за 60 торг. дн.;

Источник: ММВБ; оценка: Велес Капитал



### Топ-30 банков по активам



Выпуск*	Купон, % год.	Оферта**	Погашение	Цена, %	Изм. цены, п.п.	Объем торгов, тыс. руб.	Эф. дох-ть, % год.	Дюрация, лет	Спрэд к крив. ОФЗ	Ликвидность***	
<b>Топ 30 по активам</b>											
АК БАРС-4	9,00	-	15.10.2013	-	99,26	-	9,85	1,19	404	44	
Альфа-Банк-1	8,25	06.02.2014	P 02.02.2016	-	99,25	49 625	8,96	1,45	288	19	
Альфа-Банк-2	9,25	11.06.2013	P 02.12.2016	▲	101,00	30 301	8,24	0,89	279	53	
Банк Русский Стандарт БО-6	9,40	08.11.2013	P 03.05.2015	-	99,30	2 979	10,01	1,25	413	42	
Банк СПБ БО-1	8,25	11.10.2012	P 09.04.2013	-	-	-	10,52	0,25	604	3	
Банк СПБ БО-2	9,00	-	23.09.2013	▼	99,92	-0,06	41 123	9,26	1,13	351	19
Банк СПБ БО-4	8,50	17.12.2012	P 12.12.2013	-	100,07	-	8,48	0,43	370	14	
ЗЕНИТ БО-1	7,50	-	07.04.2013	-	-	-	7,62	0,72	240	4	
ЗЕНИТ БО-2	7,75	26.09.2012	P 22.09.2013	▲	99,98	0,01	332 974	7,92	0,21	352	34
ЗЕНИТ БО-3	8,75	19.11.2012	P 15.11.2014	▼	100,19	-0,04	30 058	8,31	0,35	365	11
ЗЕНИТ БО-4	8,90	07.02.2013	07.02.2015	-	-	-	-	0,55	-	19	
ЗЕНИТ БО-5	8,90	14.02.2013	14.02.2015	-	-	-	-	0,57	-	10	
ЗЕНИТ БО-6	7,25	28.11.2012	P 26.05.2014	▼	99,40	-0,23	25 102	9,05	0,38	435	45
ЗЕНИТ БО-7	9,20	16.04.2014	P 12.04.2015	-	99,50	-	14 925	9,73	1,63	348	35
ЗЕНИТ-5	9,00	-	04.06.2013	-	100,25	-	-	8,87	0,87	345	50
ЗЕНИТ-6	9,20	05.07.2013	P 01.07.2014	▼	100,32	-0,03	9 370	9,04	0,96	351	45
МБРР-2	7,00	-	28.03.2013	-	-	-	8,47	0,69	329	15	
МБРР-4	9,50	-	27.02.2014	-	100,00	-	-	9,71	1,50	359	10
МБРР-5	9,50	17.12.2012	P 12.06.2014	-	-	-	7,82	0,43	303	3	
МДМ Банк БО-1	12,75	-	29.11.2012	▲	101,71	0,21	34 073	8,20	0,38	350	30
МДМ Банк БО-2	8,15	-	21.03.2014	-	-	-	8,35	1,57	216	3	
МДМ Банк-7	11,75	-	19.07.2012	-	100,12	-	3,47	0,02	-	37	
МДМ Банк-8	9,00	09.07.2013	P 09.04.2015	▼	100,15	-0,12	25	9,03	0,95	351	50
МДМ БО-4	9,50	20.12.2012	P 16.12.2014	▲	100,60	0,13	10	8,22	0,44	342	32
МКБ БО-1	8,50	01.03.2013	P 22.02.2014	-	98,72	-	-	10,90	0,61	584	23
МКБ БО-3	9,25	06.05.2013	P 27.04.2015	▲	99,60	0,15	4 980	9,98	0,79	467	23
МКБ БО-4	8,00	22.10.2012	P 15.04.2014	-	99,88	-	-	8,56	0,28	403	69
МКБ БО-5	9,20	-	23.06.2014	▼	97,25	-0,55	11 529	11,09	1,82	468	53
МКБ-6	9,40	-	07.08.2012	▲	100,17	0,06	9 516	6,84	0,07	269	22
МКБ-7	9,76	24.07.2012	P 14.07.2015	-	100,08	-	-	6,85	0,03	278	11
МКБ-8	9,00	17.10.2012	P 08.04.2015	▲	100,10	0,07	1 802	8,71	0,26	421	8
НОМОС БО-1	9,10	-	24.02.2014	-	-	-	9,29	1,49	318	20	
НОМОС-11	9,50	-	02.07.2014	-	100,07	-	4 150	9,68	1,84	325	53
НОМОС-12	8,50	28.08.2013	P 28.08.2017	-	99,81	-	48 449	8,85	1,06	319	21
НОМОС-9	8,75	-	14.06.2013	▼	100,03	-0,04	73 307	8,89	0,90	343	69
НОМОС-БАНК БО-02	8,00	24.04.2013	P 18.10.2014	▲	99,70	0,03	99 908	8,56	0,76	328	32
Петрокоммерц-5	12,75	24.12.2012	P 21.12.2014	-	102,05	-	-	8,15	0,45	333	6
Петрокоммерц-6	7,75	-	22.08.2012	-	100,02	-	-	7,59	0,11	337	6
Петрокоммерц-7	7,00	-	22.08.2012	-	99,90	-	-	7,98	0,11	376	14
Промсвязьбанк БО-2	8,75	28.02.2013	P 18.02.2015	▲	99,85	0,44	16 975	9,18	0,61	412	44
Промсвязьбанк БО-3	8,60	-	04.02.2014	-	98,24	-	-	10,07	1,44	400	25
Промсвязьбанк БО-4	8,75	28.02.2013	P 18.02.2015	▲	99,85	0,04	10 484	9,18	0,61	412	34
Промсвязьбанк-6	8,25	-	17.06.2013	▲	99,45	0,15	618	9,07	0,91	359	32
Русский Стандарт БО-1	11,00	16.11.2012	P 07.11.2014	-	100,85	-	-	8,56	0,34	392	38
Русский Стандарт БО-2	9,00	02.04.2013	P 24.03.2015	-	99,90	-	-	9,33	0,70	414	25

\* - Наиболее ликвидные, \*\* - C-Call, P-Put, \*\*\* - рейтинг рассчитывается на основе данных за 60 торг. дн.;

Источник: ММВБ; оценка: Велес Капитал



### Прочие банки

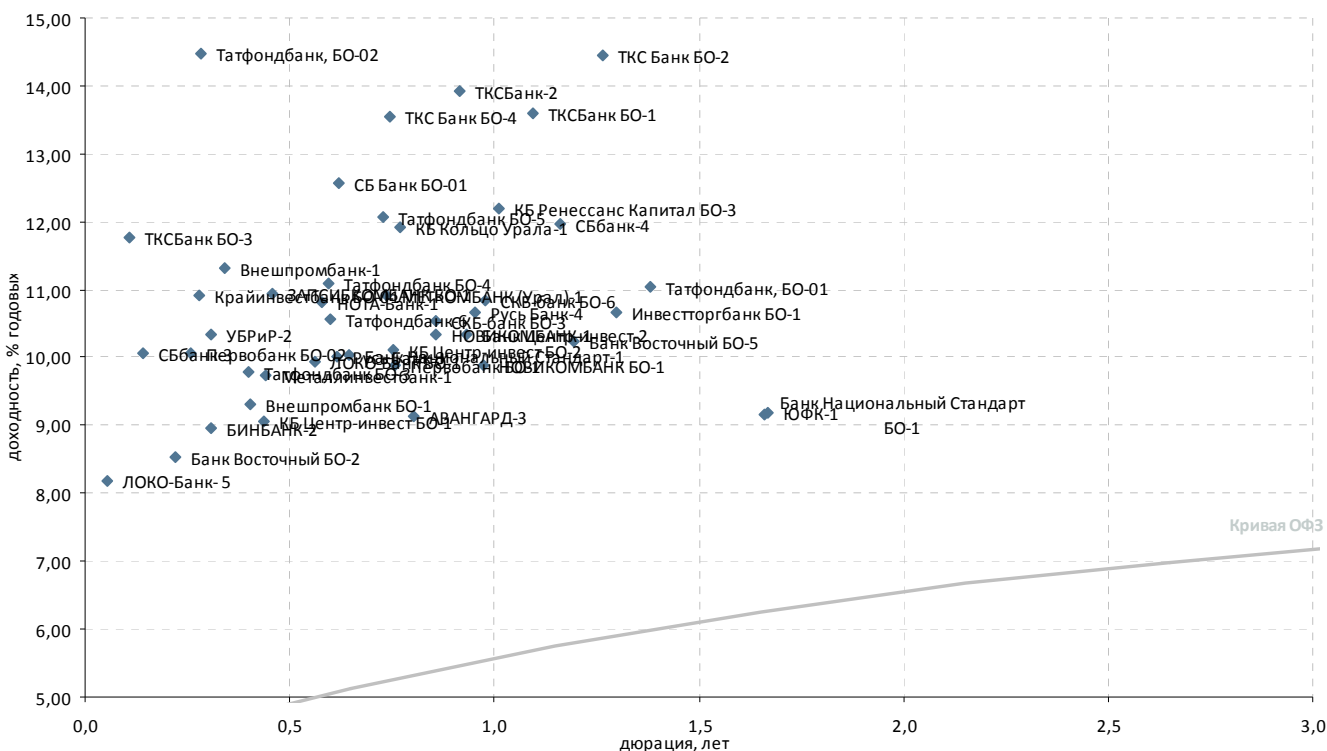

Выпуск*	Купон, % год.	Оферта**	Погашение	Цена, %	Изм. цены, п.п.	Объем торгов, тыс. руб.	Эф. дох-ть, % год.	Дюрация, лет	Спрэд к крив. РФЗ	Ликвидность***
<b>Топ 100 по активам</b>										
АВАНГАРД-3	-	-	10.05.2013	100,22	-	-	9,14	0,80	380	13
Банк Восточный БО-2	10,50	01.10.2012	Р 25.09.2014	100,43	-	-	8,54	0,22	412	36
Банк Восточный БО-5	10,00	-	17.10.2013	99,99	-	-	10,23	1,19	442	49
Банк Национальный Станда	10,50	-	02.05.2014	102,50	-0,44	552 651	9,15	1,66	288	27
Банк Национальный Станда	9,80	15.03.2013	Р 11.03.2014	99,98	0,02	23 960	10,03	0,65	492	16
Банк Центр-инвест-2	10,40	28.06.2013	Р 24.06.2014	100,28	0,13	20 055	10,33	0,93	483	33
БИНБАНК-2	8,85	02.11.2012	Р 29.04.2013	-	-	-	8,97	0,31	439	22
Внешпромбанк БО-1	11,75	07.12.2012	Р 30.11.2013	-	-	-	9,32	0,40	458	34
Внешпромбанк-1	10,50	-	14.11.2012	100,30	-	34 854	11,33	0,34	669	37
ЗАПСИБКОМБАНК БО-1	9,75	27.12.2012	Р 20.06.2014	99,60	-	13 492	10,93	0,46	611	11
Инвестторгбанк БО-1	-	-	25.11.2013	-	-	-	10,66	1,30	474	29
КБ Ренессанс Капитал БО-3	9,90	12.08.2013	Р 05.08.2014	98,07	0,27	16 944	12,19	1,01	660	39
КБ Центр-инвест БО-1	8,40	20.12.2012	Р 17.06.2014	-	-	-	9,05	0,44	425	9
КБ Центр-инвест БО-2	9,70	22.04.2013	Р 16.04.2015	99,85	-	-	10,11	0,75	485	12
ЛОКО-Банк-5	8,10	02.08.2012	Р 23.07.2015	100,00	-	19 500	8,19	0,05	407	17
ЛОКО-Банк БО-1	9,80	12.02.2013	Р 06.02.2014	100,05	-	-	9,93	0,56	494	25
Металлинвестбанк-1	10,15	21.12.2012	Р 22.06.2015	100,20	0,06	70 108	9,75	0,44	494	33
МЕТКОМБАНК (Урал)-1	10,75	17.04.2013	Р 15.04.2015	100,05	-	-	10,92	0,73	568	33
НОВИКОМБАНК БО-1	8,50	12.07.2013	Р 07.07.2014	98,78	-0,08	157 544	9,88	0,98	433	17
НОВИКОМБАНК-1	9,50	31.05.2013	Р 25.11.2013	-	-	-	10,34	0,86	493	21
НОТА-Банк-1	11,00	20.02.2013	Р 12.02.2014	100,25	-	-	10,82	0,58	580	17
Первобанк БО-02	8,50	15.10.2012	Р 10.04.2014	99,65	-	22 311	10,06	0,26	556	16
Первобанк БО-1	9,70	-	24.04.2013	100,05	-	-	9,88	0,76	461	20
Русь Банк-3	9,80	04.03.2013	Р 31.08.2014	-	-	-	10,00	0,62	493	17
Русь Банк-4	8,75	03.07.2013	Р 03.07.2015	98,51	-0,13	11 043	10,66	0,95	514	9
СБ Банк БО-01	11,00	07.03.2013	Р 03.03.2014	99,25	-	536	12,56	0,62	748	10
СБбанк-3	10,00	-	03.09.2012	-	-	-	10,06	0,14	578	12
СБбанк-4	11,00	-	08.10.2013	99,25	-	60	11,98	1,16	620	20
СКБ-банк БО-3	9,50	31.05.2013	Р 26.11.2013	99,35	-0,10	51 662	10,53	0,86	512	47
СКБ-банк БО-6	8,50	12.07.2013	Р 08.07.2014	-	-	-	10,84	0,98	528	19
Татфондбанк БО-3	12,25	06.12.2012	Р 27.11.2014	101,00	0,09	30	9,79	0,40	505	20
Татфондбанк БО-4	11,25	26.02.2013	Р 17.02.2015	100,24	0,71	30	11,10	0,60	605	39
Татфондбанк БО-5	11,00	15.04.2013	Р 07.04.2015	99,45	-	-	12,07	0,73	684	35
Татфондбанк, БО-01	10,75	-	26.12.2013	99,99	-	-	11,03	1,38	502	53
Татфондбанк, БО-02	8,75	24.10.2012	Р 17.04.2014	98,56	-0,99	8 885	14,48	0,28	994	16
Татфондбанк-6	10,25	-	26.02.2013	99,95	-	-	10,55	0,60	551	24
ТКС Банк БО-4	13,25	22.04.2013	Р 16.04.2015	100,05	-0,06	9 737	13,54	0,74	829	38
УБРиР-2	9,50	02.11.2012	Р 01.05.2014	-	-	-	10,34	0,31	576	11
<b>Прочие банки</b>										
КБ Кольцо Урала-1	11,50	01.05.2013	Р 30.04.2015	99,90	-	-	11,92	0,77	663	11
Крайинвестбанк БО-01	9,25	23.10.2012	Р 19.04.2014	99,60	0,05	6 724	10,92	0,28	639	12
ТКС Банк БО-2	16,50	-	26.11.2013	103,01	-0,12	37 496	14,46	1,26	857	42
ТКСБанк БО-1	14,22	-	20.09.2013	101,09	-0,10	20	13,58	1,09	789	13
ТКСБанк БО-3	14,00	22.08.2012	Р 18.02.2014	100,24	-0,01	28 268	11,76	0,11	754	43
ТКСБанк-2	20,00	-	28.07.2013	106,13	-0,10	262	13,92	0,91	844	30
ЮФК-1	9,00	-	29.04.2014	100,00	-	-	9,19	1,67	291	35

\* - Наиболее ликвидные, \*\* - C-Call, P-Put, \*\*\* - рейтинг рассчитывается на основе данных за 60 торг. дн.;

Источник: ММВБ; оценка: Велес Капитал



## Атлас российских еврооблигаций

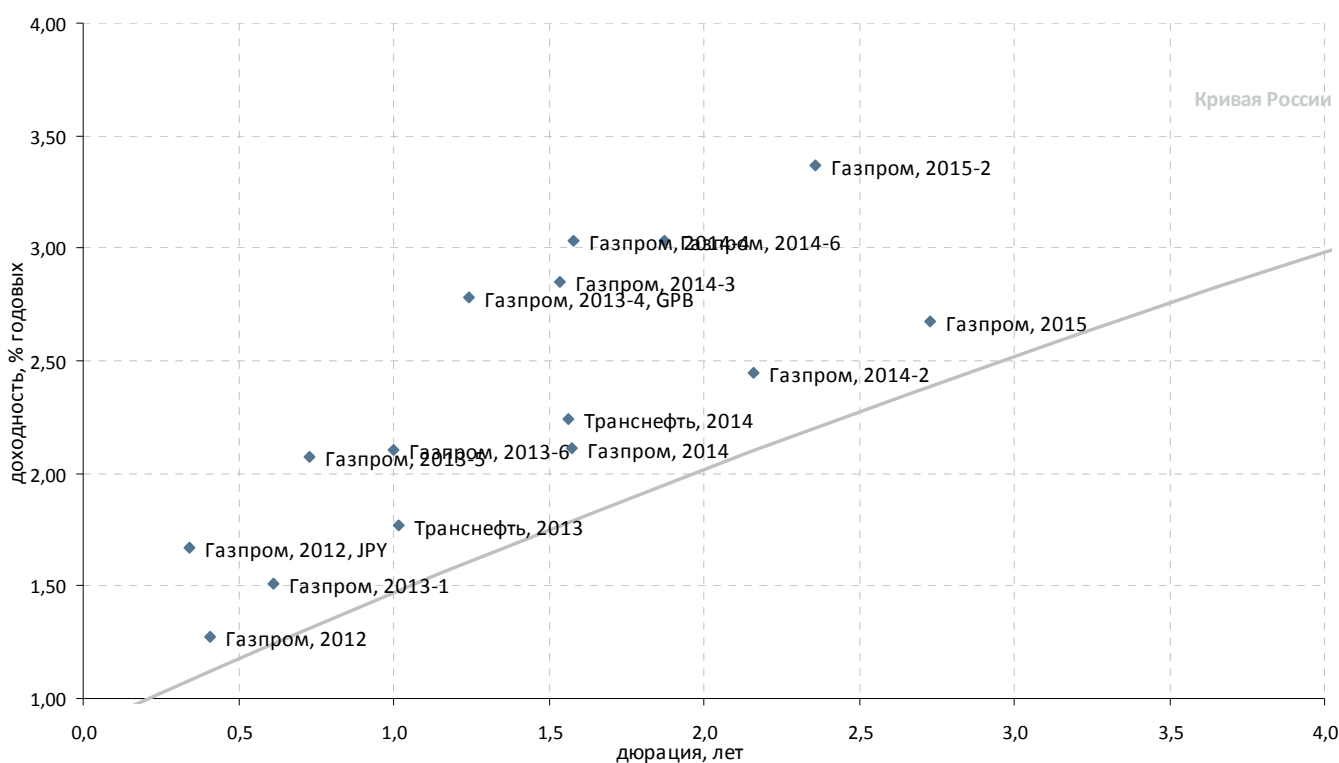

### Суверенные и корпоративные займы. Срок обращения до 3 лет. Рейтинг BVB+

Выпуск	Валюта	Купон,%	Ближайший купон	Погашение	Оферта*	Цена	Изм. цены	Дюрация	Доход-сть	Объем эмиссии, млн
<b>Российские суверенные и муниципальные облигации</b>										
Aries, 2014	USD	9,6	25.10.2012	25.10.2014	-	-	-	-	-	2 436
Россия, 2015	USD	3,625	29.10.2012	29.04.2015	-	▲ 104,408	0,239	-	1,99	2 000
<b>Корпоративные облигации</b>										
Газпром, 2012	EUR	4,56	09.12.2012	09.12.2012	-	▲ 101,316	0,014	0,41	1,28	1 000
Газпром, 2012, JPY	JPY	2,89	15.11.2012	15.11.2012	-	-	-	0,34	1,67	30 000
Газпром, 2013-1	USD	9,625	01.09.2012	01.03.2013	-	▼ 105,096	-0,058	0,61	1,51	1 750
Газпром, 2013-3	USD	5,625	22.07.2012	22.07.2013	-	▼ 102,000	-0,010	0,40	0,72	647
Газпром, 2013-4, GPB	GBP	6,58	31.10.2012	31.10.2013	-	▲ 104,748	0,067	1,24	2,78	800
Газпром, 2013-5	USD	7,343	11.10.2012	11.04.2013	-	▼ 103,877	-0,028	0,73	2,07	400
Газпром, 2013-6	USD	7,51	31.07.2012	31.07.2013	-	▲ 105,579	0,001	1,00	2,10	500
Газпром, 2014	EUR	5,03	25.02.2013	25.02.2014	-	▼ 104,590	-0,037	1,58	2,11	780
Газпром, 2014-2	EUR	5,364	31.10.2012	31.10.2014	-	▼ 106,432	-0,005	2,16	2,45	700
Газпром, 2014-3	USD	10,5	11.09.2012	08.03.2014	-	▲ 112,361	0,041	1,53	2,85	500
Газпром, 2014-4	USD	10,5	26.09.2012	25.03.2014	-	▲ 112,386	0,033	1,58	3,03	800
Газпром, 2014-6	USD	8,125	31.07.2012	31.07.2014	-	▲ 110,077	0,029	1,87	3,03	1 250
Газпром, 2015	EUR	5,875	01.06.2013	01.06.2015	-	▼ 108,764	-0,004	2,73	2,68	1 000
Газпром, 2015-2	EUR	8,125	04.02.2013	04.02.2015	-	▼ 113,225	-0,040	2,36	3,37	850
Газпром, 2034	USD	8,625	28.10.2012	28.04.2034	28.04.2014 P	▲ 131,228	1,702	1,69	6,03	1 200
Транснефть, 2013	USD	7,7	07.08.2012	07.08.2013	-	▼ 106,244	-0,003	1,02	1,77	600
Транснефть, 2014	USD	5,67	05.09.2012	05.03.2014	-	-	-	1,57	2,24	1 300

\*C-Call P-Put



### Суверенные и корпоративные займы. Срок обращения до 3 лет. Рейтинг ниже BBB+

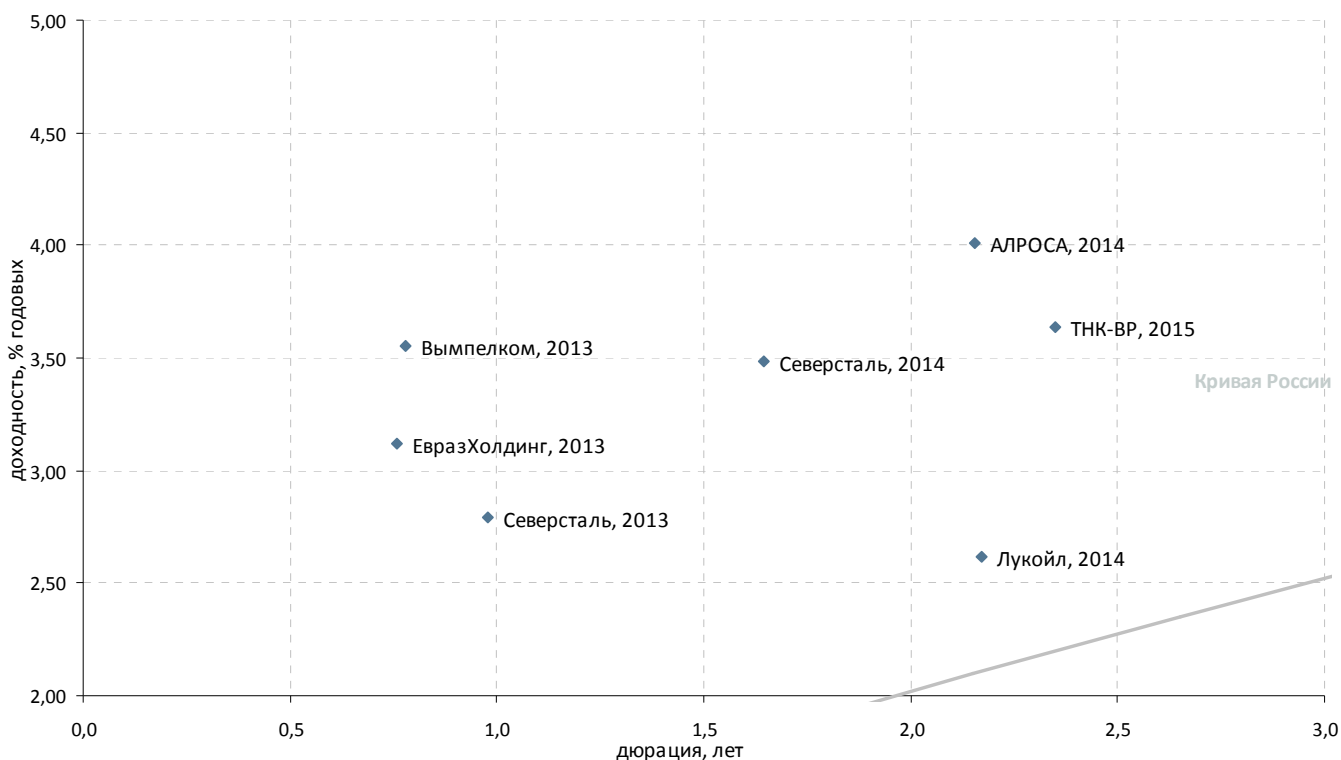

Выпуск	Валюта	Купон,%	Ближайший купон	Погашение	Оферта*	Цена	Изм. цены	Дюрация	Дох-сть	Объем эмиссии, млн
<b>Российские суверенные и муниципальные облигации</b>										
Московская область, 2012	RUB	9	24.12.2012	24.12.2012	-	-	-	-	-	6 700
<b>Корпоративные облигации</b>										
АЛРОСА, 2014	USD	8,875	17.11.2012	17.11.2014	-	▲ 110,855	0,051	2,16	4,01	500
Вымпелком, 2013	USD	8,375	30.10.2012	30.04.2013	-	▲ 103,774	0,044	0,78	3,55	1 000
Вымпелком, 2014	USD	4,4606	28.09.2012	29.06.2014	-	▼ 99,035	-0,006	1,96	0,50	200
Газпром, 2013-2	USD	4,505	22.07.2012	22.07.2013	-	▼ 100,864	-0,016	0,27	1,30	1 222
ЕвразХолдинг, 2013	USD	8,875	24.10.2012	24.04.2013	-	▼ 104,415	-0,073	0,76	3,12	1 300
Казаньоргсинтез, 2011	USD	10	19.09.2012	19.03.2015	-	▼ 100,188	-0,001	2,35	10,15	200
Каскад Нижне-Черекских ГЭС, 2013	USD	10,5	15.08.2012	15.02.2013	-	-	-	-	-	60
Лукойл, 2014	USD	6,375	05.11.2012	05.11.2014	-	▲ 108,405	0,067	2,17	2,61	900
Alliance Oil Company, 2014	USD	7,25	16.10.2012	16.07.2014	06.08.2012 C	▼ 96,816	-0,484	0,06	75,60	265
Alliance Oil Company, 2015	USD	9,875	11.09.2012	11.03.2015	-	▲ 105,690	0,080	2,34	7,61	350
Евраз Груп, 2014	USD	7,25	-	13.07.2014	-	- 150,200	-	1,91	-	650
Открытые инвестиции, 2013	USD	10,45	07.09.2012	07.03.2013	-	-	-	-	-	100
Северсталь, 2013	USD	9,75	29.07.2012	29.07.2013	-	▲ 107,132	0,035	0,98	2,79	1 250
Северсталь, 2014	USD	9,25	19.10.2012	19.04.2014	-	▲ 109,836	0,055	1,65	3,49	375
СИНЕК, 2015	USD	7,7	03.08.2012	03.08.2015	03.08.2012 P	- 102,084	-	0,06	6,93	250
ТМК, 2015	USD	5,25	11.08.2012	11.02.2015	11.02.2013 P	▲ 98,953	0,119	0,57	7,23	413
ТНК-ВР, 2013	USD	7,5	13.09.2012	13.03.2013	-	▼ 103,968	-0,009	0,65	1,50	600
ТНК-ВР, 2015	USD	6,25	02.08.2012	02.02.2015	-	▲ 106,374	0,096	2,35	3,64	500
ЮТК, 2013	RUB	9	04.12.2012	04.06.2013	-	-	-	-	-	3 500

\*C-Call P-Put



### Суверенные и корпоративные займы. Срок обращения с 3 до 5 лет

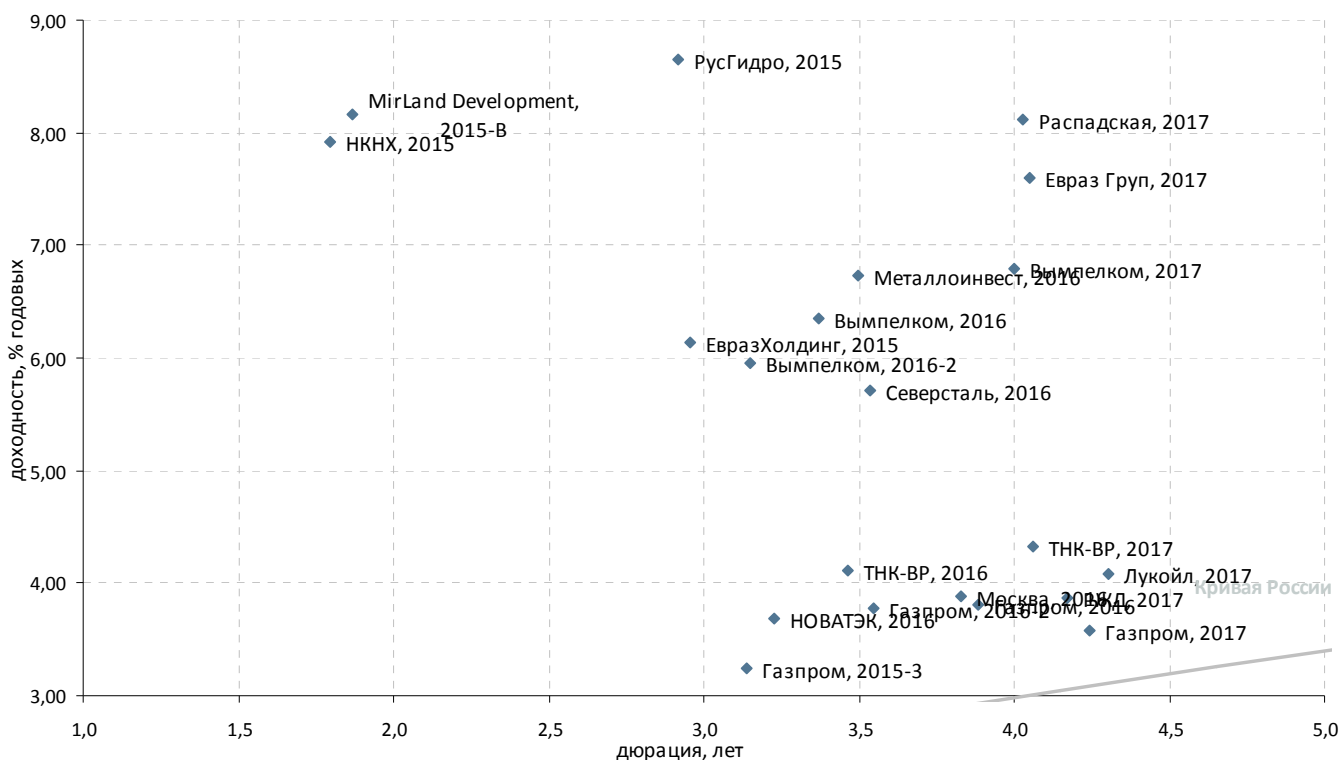

Выпуск	Валюта	Купон,%	Ближайший купон	Погашение	Оферта*	Цена	Изм. цены	Дюрация	Доход-сть	Объем эмиссии, млн
<b>Российские суверенные и муниципальные облигации</b>										
Москва, 2016	EUR	5,064	20.10.2012	20.10.2016	-	▲ 104,546	0,056	3,83	3,88	407
Россия, 2017	USD	3,25	04.10.2012	04.04.2017	-	▲ 102,294	0,409	-	2,73	2 000
<b>Корпоративные облигации</b>										
Вымпелком, 2016	USD	8,25	23.11.2012	23.05.2016	-	▲ 106,721	0,118	3,37	6,35	600
Вымпелком, 2016-2	USD	6,493	02.08.2012	02.02.2016	-	▲ 101,961	0,327	3,15	5,95	500
Вымпелком, 2017	USD	6,2546	01.09.2012	01.03.2017	-	▲ 98,303	0,055	4,00	6,79	500
Газпром, 2015-3	USD	5,092	29.11.2012	29.11.2015	-	▲ 105,932	0,117	3,14	3,25	1 000
Газпром, 2016	USD	6,212	22.11.2012	22.11.2016	-	▲ 109,670	0,055	3,89	3,81	1 350
Газпром, 2016-2	USD	4,95	23.11.2012	23.05.2016	-	▲ 104,286	0,243	3,55	3,78	1 000
Газпром, 2017	EUR	5,136	22.03.2013	22.03.2017	-	▲ 106,559	0,166	4,25	3,59	500
Евраз Груп, 2017	USD	7,4	24.10.2012	24.04.2017	-	▼ 99,718	-0,158	4,05	7,60	600
ЕвразХолдинг, 2015	USD	8,25	10.11.2012	10.11.2015	-	▲ 106,507	0,084	2,95	6,14	750
Кокс, 2016	USD	7,75	23.12.2012	23.06.2016	-	▲ 89,675	0,175	3,43	11,34	350
ЛенСпецСМУ, 2015	USD	9,75	09.08.2012	09.11.2015	-	- 96,737	-	1,56	12,40	150
Лукойл, 2017	USD	6,356	07.12.2012	07.06.2017	-	▲ 110,189	0,087	4,30	4,08	500
Металлоинвест, 2016	USD	6,5	21.07.2012	21.07.2016	-	▲ 99,560	0,015	3,50	6,73	750
НКНХ, 2015	USD	8,5	22.12.2012	22.12.2015	-	▲ 101,251	1,374	1,80	7,92	200
НОВАТЭК, 2016	USD	5,326	03.08.2012	03.02.2016	-	▼ 105,509	-0,108	3,23	3,69	600
Распадская, 2017	USD	7,75	27.10.2012	27.04.2017	-	▲ 99,152	0,098	4,03	8,12	400
Северсталь, 2016	USD	6,25	26.07.2012	26.07.2016	-	▲ 102,196	0,022	3,54	5,71	500
MirLand Development, 2015-A	ILS	6,5	31.12.2012	31.12.2015	-	-	-	-	-	39
MirLand Development, 2015-B	ILS	0	31.12.2012	31.12.2015	-	-	-	-	-	205
MirLand Development, 2016	ILS	8,5	31.08.2012	31.08.2016	-	- 86,060	-	1,86	8,16	200
Приморское морское пароходство, 2011, NOK	NOK	8,33	28.08.2012	30.11.2015	-	-	-	-	-	350
РЖД, 2017	USD	5,739	03.10.2012	03.04.2017	-	▲ 108,125	0,157	4,17	3,87	1 500
РусГидро, 2015	RUB	7,875	28.10.2012	28.10.2015	-	▲ 98,280	0,104	2,92	8,65	20 000
ТНК-ВР, 2016	USD	7,5	18.01.2013	18.07.2016	-	▼ 112,589	-0,051	3,46	4,11	1 000
ТНК-ВР, 2017	USD	6,625	20.09.2012	20.03.2017	-	▲ 109,866	0,039	4,06	4,32	800

\*C-Call P-Put



### Суверенные и корпоративные займы. Срок обращения свыше 5 лет

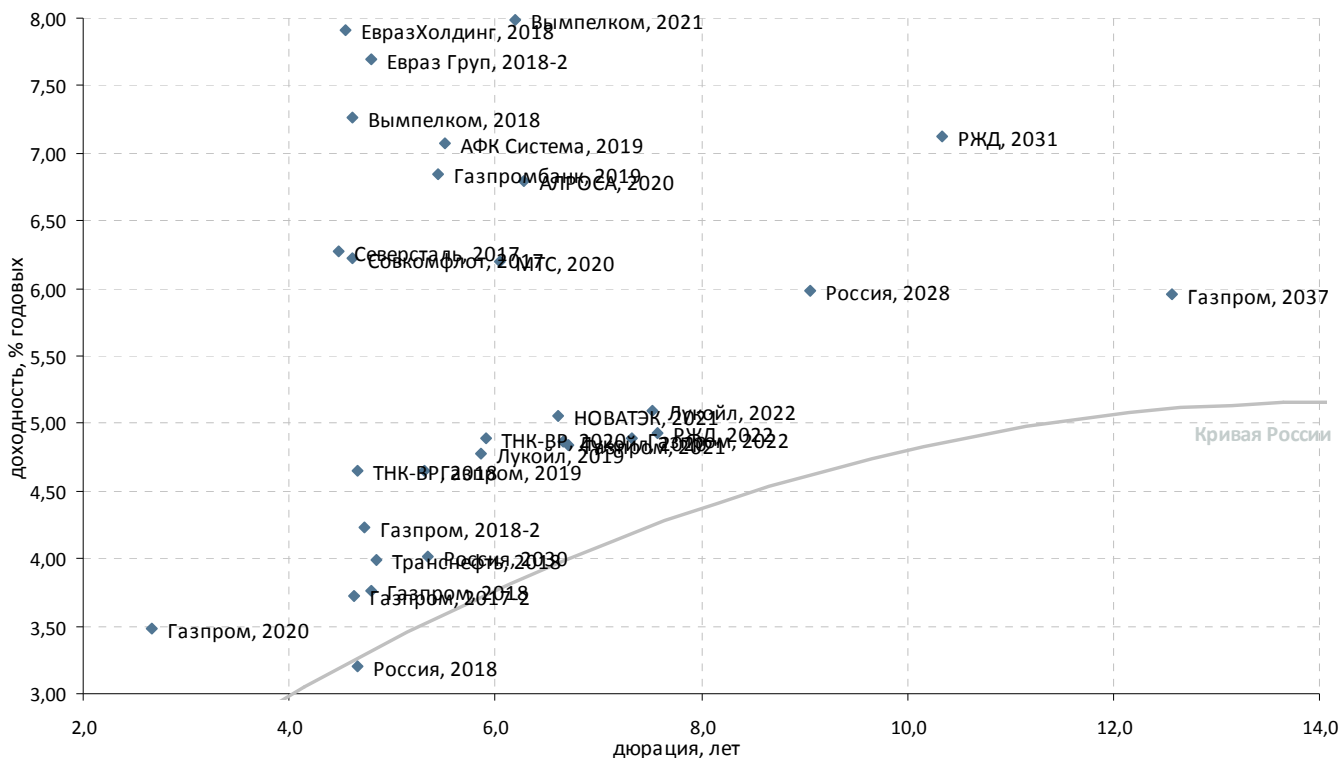

Выпуск	Валюта	Купон,%	Ближайший купон	Погашение	Оферта*	Цена	Изм. цены	Дюрация	Дох-сть	Объем эмиссии, млн
<b>Российские суверенные и муниципальные облигации</b>										
Россия, 2018	USD	11	24.07.2012	24.07.2018	-	▲ 142,500	0,740	4,66	3,20	3 466
Россия, 2018-2	RUB	7,85	10.09.2012	10.03.2018	-	▲ 107,095	0,119	-	6,33	90 000
Россия, 2020	USD	5	29.10.2012	29.04.2020	-	▲ 110,562	0,419	-	3,44	3 500
Россия, 2022	USD	4,5	04.10.2012	04.04.2022	-	▲ 106,623	0,354	-	3,68	2 000
Россия, 2028	USD	12,75	24.12.2012	24.06.2028	-	▲ 185,193	0,675	9,06	5,99	2 500
Россия, 2030	USD	7,5	30.09.2012	31.03.2030	-	▲ 121,998	0,240	5,35	4,01	2 122
Россия, 2042	USD	5,625	04.10.2012	04.04.2042	-	▲ 111,957	0,804	-	4,86	3 000
<b>Корпоративные облигации</b>										
АЛРОСА, 2020	USD	7,75	03.11.2012	03.11.2020	-	▲ 106,627	0,079	6,27	6,80	1 000
АФК Система, 2019	USD	6,95	17.11.2012	17.05.2019	-	▲ 99,982	0,082	5,51	7,07	500
Вымпелком, 2018	USD	9,125	30.10.2012	30.04.2018	-	▲ 109,250	0,020	4,61	7,27	1 000
Вымпелком, 2021	USD	7,748	02.08.2012	02.02.2021	-	▲ 99,416	0,163	6,20	7,98	1 000
Вымпелком, 2022	USD	7,5043	01.09.2012	01.03.2022	-	▲ 96,521	0,346	6,79	8,18	1 500
Газпром, 2017-2	EUR	5,44	02.11.2012	02.11.2017	-	▲ 108,105	0,239	4,62	3,72	500
Газпром, 2018	EUR	6,605	13.02.2013	13.02.2018	-	▲ 114,078	0,399	4,80	3,76	1 200
Газпром, 2018-2	USD	8,146	11.10.2012	11.04.2018	-	▲ 119,988	0,177	4,73	4,23	1 100
Газпром, 2019	USD	9,25	23.10.2012	23.04.2019	-	▲ 126,778	0,278	5,30	4,65	2 250
Газпром, 2020	USD	7,201	01.08.2012	01.02.2020	-	▲ 110,081	0,015	2,66	3,48	1 250
Газпром, 2021	USD	5,999	23.07.2012	23.01.2021	-	▲ 108,376	0,691	6,71	4,84	600
Газпром, 2022	USD	6,51	07.09.2012	07.03.2022	-	▲ 112,737	0,537	7,33	4,90	1 300
Газпром, 2037	USD	7,288	16.08.2012	16.08.2037	-	▲ 118,354	1,683	12,56	5,96	1 250
Газпромбанк, 2019	USD	7,25	03.11.2012	03.05.2019	-	▲ 102,790	0,097	5,44	6,84	500
Евраз Груп, 2018-2	USD	6,75	27.10.2012	27.04.2018	-	▲ 96,241	0,035	4,80	7,70	850
ЕвразХолдинг, 2018	USD	9,5	24.10.2012	24.04.2018	-	▲ 107,916	0,026	4,55	7,92	700
ЛУКОЙЛ, 2019	USD	7,25	05.11.2012	05.11.2019	-	▲ 115,418	0,336	5,86	4,78	600
ЛУКОЙЛ, 2020	USD	6,125	09.11.2012	09.11.2020	-	▲ 108,932	0,459	6,67	4,86	1 000
ЛУКОЙЛ, 2022	USD	6,656	07.12.2012	07.06.2022	-	▲ 112,564	0,494	7,53	5,09	500
МТС, 2020	USD	8,625	22.12.2012	22.06.2020	-	▲ 115,614	0,040	6,05	6,20	750
НОВАТЭК, 2021	USD	6,604	03.08.2012	03.02.2021	-	▲ 111,009	0,213	6,62	5,06	650
РЖД, 2019 (RUB)	RUB	8,3	02.10.2012	02.04.2019	-	▲ 99,629	0,257	5,17	8,54	25 000
РЖД, 2022	USD	5,7	05.10.2012	05.04.2022	-	▲ 106,351	0,112	7,57	4,93	1 000
РЖД, 2031	GBP	7,487	25.09.2012	25.03.2031	-	▲ 104,909	0,345	10,34	7,13	650
ТМК, 2018	USD	7,75	27.07.2012	27.01.2018	-	▲ 96,678	0,122	4,43	8,68	500
Северсталь, 2017	USD	6,7	25.10.2012	25.10.2017	-	▲ 102,300	0,083	4,49	6,27	1 000
Северсталь, 2018	USD	10,25	-	15.02.2018	-	-	-	-	-	525
Совкомфлот, 2017	USD	5,375	27.10.2012	27.10.2017	-	▲ 96,611	0,053	4,61	6,22	800
ТНК-ВР, 2018	USD	7,875	13.09.2012	13.03.2018	-	▲ 116,196	0,178	4,66	4,64	1 100
ТНК-ВР, 2020	USD	7,25	02.08.2012	02.02.2020	-	▲ 115,135	0,166	5,91	4,89	500
Транснефть, 2018	USD	8,7	07.08.2012	07.08.2018	-	▲ 125,364	0,056	4,85	3,99	1 050

\*C-Call P-Put



### Банковские займы. Срок обращения до 3 лет. Рейтинг BBB+

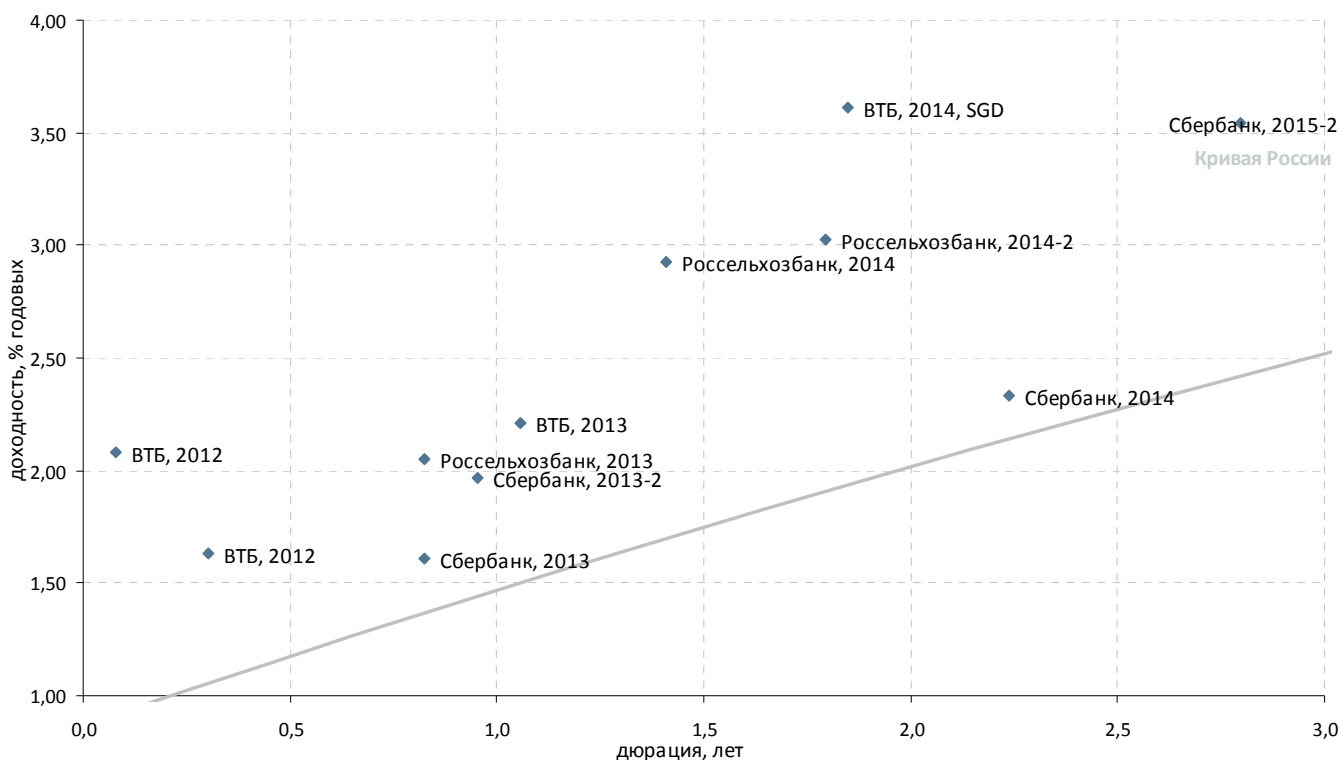

Выпуск	Валюта	Купон,%	Ближайший купон	Погашение	Оферта*	Цена	Изм. цены	Дюрация	Доход-сть	Объем эмиссии, млн	
<b>Банковские облигации</b>											
ВТБ, 2012	SGD	4,2	11.08.2012	11.08.2012	-	-	100,167	-	0,08	2,08	400
ВТБ, 2012	USD	6,609	31.10.2012	31.10.2012	-	▲	101,462	0,002	0,30	1,63	1 200
ВТБ, 2013	CHF	4	16.08.2012	16.08.2013	-	▲	101,904	0,001	1,06	2,21	400
ВТБ, 2014, SGD	SGD	3,4	06.12.2012	06.06.2014	-	▲	99,674	0,037	1,85	3,61	300
ВТБ, 2015-2	USD	6,465	04.09.2012	04.03.2015	-	▲	105,138	0,009	2,42	4,43	1 250
ВТБ, 2018	USD	6,875	28.11.2012	29.05.2018	28.05.2013 P	▲	105,302	0,141	0,86	0,78	2 000
ВТБ, 2035	USD	6,25	30.12.2012	30.06.2035	02.07.2015 P	▲	103,967	0,280	2,76	4,86	1 000
Россельхозбанк, 2013	USD	7,175	16.11.2012	16.05.2013	-	▲	104,257	0,010	0,82	2,05	700
Россельхозбанк, 2013, RUB	RUB	7,5	25.09.2012	25.03.2013	-	▲	100,699	0,050	0,68	6,57	30 000
Россельхозбанк, 2014	USD	7,125	14.01.2013	14.01.2014	-	▲	106,149	0,087	1,41	2,93	750
Россельхозбанк, 2014-2	USD	9	11.12.2012	11.06.2014	-	▲	111,050	0,221	1,79	3,02	1 000
Сбербанк, 2013	USD	6,48	15.11.2012	15.05.2013	-	▲	104,048	0,007	0,82	1,61	500
Сбербанк, 2013-2	USD	6,468	02.01.2013	02.07.2013	-	▲	104,312	0,025	0,95	1,96	500
Сбербанк, 2014	CHF	3,5	12.11.2012	12.11.2014	-	▲	102,596	0,040	2,24	2,33	400
Сбербанк, 2015-2	USD	5,499	07.01.2013	07.07.2015	-	▲	105,583	0,103	2,80	3,54	1 500

\*C-Call P-Put



### Банковские займы. Срок обращения до 3 лет. Рейтинг ниже BBB+

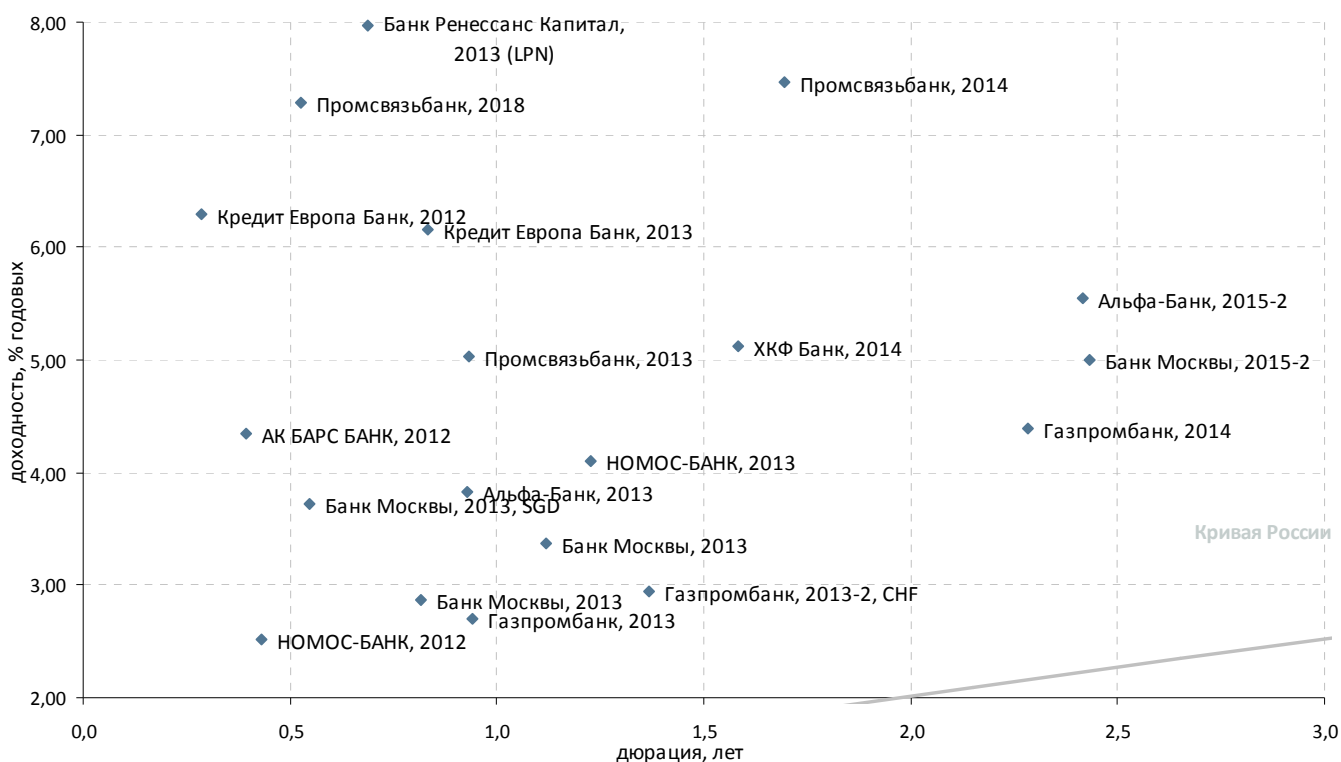

Выпуск	Валюта	Купон,%	Ближайший купон	Погашение	Оферта*	Цена	Изм. цены	Дюрация	Доход-сть	Объем эмиссии, млн
<b>Банковские облигации</b>										
АК БАРС БАНК, 2012	USD	10,25	03.12.2012	03.12.2012	-	102,250	-0,193	0,39	4,34	280
Альфа-Банк, 2013	USD	9,25	24.12.2012	24.06.2013	-	105,026	0,099	0,93	3,83	400
Альфа-Банк, 2015-2	USD	8	18.09.2012	18.03.2015	-	106,219	0,139	2,42	5,55	600
Банк Москвы, 2013	CHF	4,5	10.09.2012	10.09.2013	-	101,243	0,011	1,12	3,37	350
Банк Москвы, 2013	USD	7,335	13.11.2012	13.05.2013	-	103,660	0,036	0,82	2,87	500
Банк Москвы, 2013, SGD	SGD	4,25	01.08.2012	01.02.2013	-	100,294	-	0,55	3,72	150
Банк Москвы, 2015-2	USD	6,699	11.09.2012	11.03.2015	-	104,325	0,204	2,43	5,00	750
Банк Ренессанс Капитал, 2013 (LPN)	USD	13	01.10.2012	01.04.2013	-	103,500	-	0,69	7,98	250
Банк Санкт-Петербург, 2017	USD	10,5	25.07.2012	25.07.2017	25.07.2012 C	91,345	-1,235	0,03	1 279,61	100
ВТБ Капитал, 2015 (TRY)	TRY	11,28	19.10.2012	17.04.2015	-	-	-	-	-	300
ВТБ, 2012-2	RUB	6,85	28.11.2012	28.11.2012	-	-	-	-	-	30 000
ВТБ, 2015	USD	6,315	-	04.02.2015	-	-	-	-	-	750
Газпромбанк, 2013	USD	7,933	30.12.2012	28.06.2013	-	104,935	0,004	0,94	2,70	500
Газпромбанк, 2013-2, CHF	CHF	4,375	09.12.2012	09.12.2013	-	101,923	0,046	1,37	2,94	420
Газпромбанк, 2014	USD	6,25	15.12.2012	15.12.2014	-	104,325	0,100	2,28	4,39	1 000
Кредит Европа Банк, 2012	USD	9	25.10.2012	25.10.2012	-	100,750	-	0,28	6,29	150
Кредит Европа Банк, 2013	USD	7,75	20.11.2012	20.05.2013	-	101,375	-	0,83	6,15	300
МКБ, 2014	USD	8,25	05.08.2012	05.08.2014	-	99,092	-	1,87	8,92	200
Промсвязьбанк, 2014	USD	6,2	25.10.2012	25.04.2014	-	98,126	0,032	1,69	7,46	500
Ренессанс Капитал, 2016	USD	11	21.10.2012	21.04.2016	21.04.2014 P	83,438	-0,001	1,60	24,12	325
Сбербанк, 2015	USD	6,23	-	11.02.2015	-	-	-	-	-	1 000
ТКС Банк, 2014	USD	11,5	21.10.2012	21.04.2014	-	102,025	1,525	1,62	10,46	175
ХКФ Банк, 2014	USD	7	18.09.2012	18.03.2014	-	103,084	0,038	1,58	5,12	500
НОМОС-БАНК, 2012	USD	9,25	17.12.2012	17.12.2012	-	102,845	0,031	0,43	2,52	200
НОМОС-БАНК, 2013	USD	6,5	21.10.2012	21.10.2013	-	102,984	0,013	1,23	4,10	400
Промсвязьбанк, 2013	USD	10,75	15.01.2013	15.07.2013	-	105,599	-0,063	0,93	5,03	150
Промсвязьбанк, 2015	USD	12,75	27.11.2012	27.05.2015	-	109,453	0,507	2,48	9,14	200
Промсвязьбанк, 2018	USD	12,5	31.07.2012	31.01.2018	31.01.2013 C	102,763	-	0,52	7,29	100
Транскапиталбанк, 2017	USD	10,514	18.09.2012	18.07.2017	18.09.2012 C	93,128	-	0,18	60,63	100

\*C-Call P-Put



### Банковские займы. Срок обращения с 3 до 5 лет

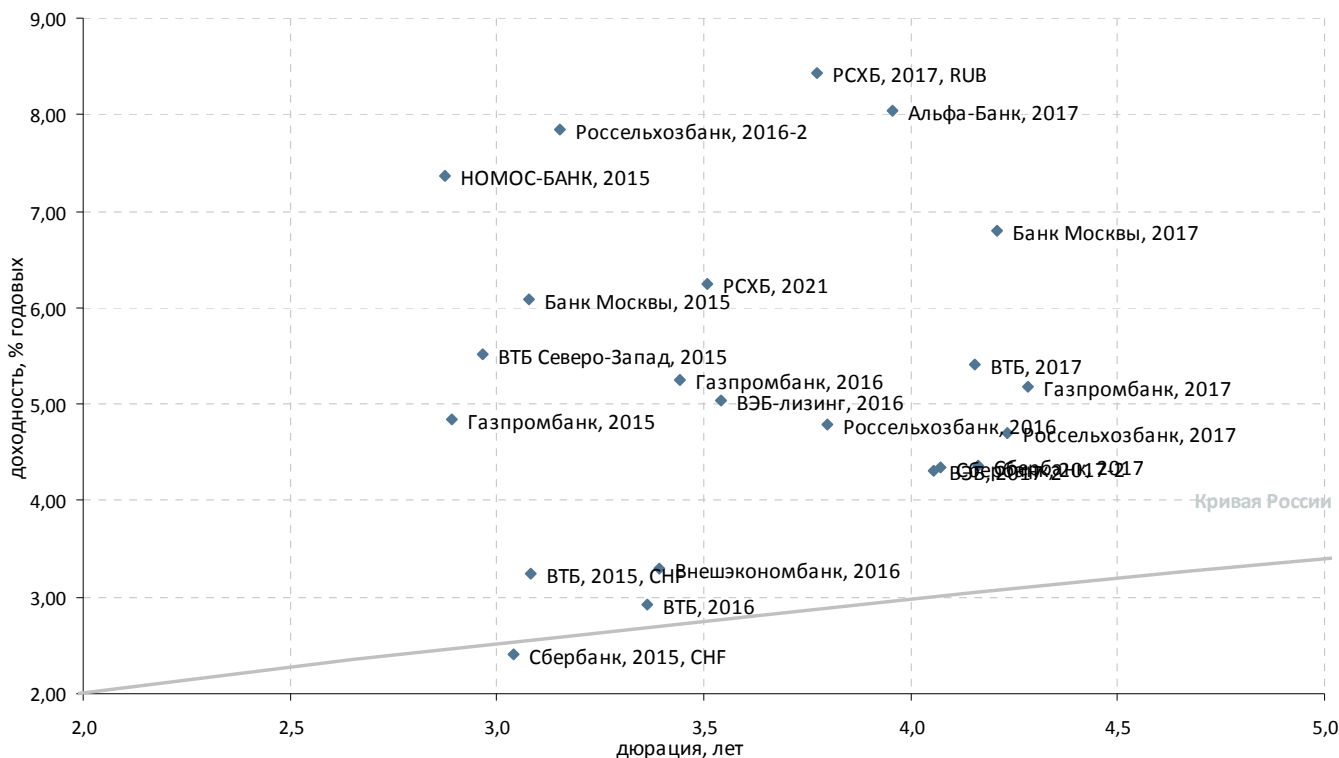

Выпуск	Валюта	Купон,%	Ближайший купон	Погашение	Оферта*	Цена	Изм. цены	Дюрация	Доход-сть	Объем эмиссии, млн
<b>Корпоративные облигации</b>										
ВЭБ-лизинг, 2016	USD	5,125	27.11.2012	27.05.2016	-	▲ 100,524	0,006	3,54	5,03	400
РСХБ, 2021	USD	6	03.12.2012	03.06.2021	03.06.2016 С	▲ 99,467	0,066	3,51	6,24	800
<b>Банковские облигации</b>										
Альфа-Банк, 2015	USD	8,625	-	09.12.2015	-	-	-	-	-	225
Альфа-Банк, 2017	USD	6,3	22.08.2012	22.02.2017	-	▼ 93,886	-0,053	3,96	8,05	300
Банк Восточный, 2017	USD	11	27.12.2012	27.06.2017	-	-	-	-	-	43
Банк Москвы, 2015	USD	5,967	25.11.2012	25.11.2015	-	▲ 99,874	0,071	3,08	6,09	300
Банк Москвы, 2017	USD	6,02	10.11.2012	10.05.2017	-	▲ 97,297	0,080	4,21	6,79	400
Банк Русский стандарт, 2015	USD	7,73	16.12.2012	16.12.2015	-	▲ 95,885	0,513	3,05	9,36	200
Банк Русский стандарт, 2016	USD	7,561	01.12.2012	01.12.2016	-	▲ 92,835	0,298	3,76	9,81	200
Внешэкономбанк, 2016	CHF	3,75	17.02.2013	17.02.2016	-	▲ 101,496	0,198	3,39	3,29	500
ВТБ Северо-Запад, 2015	USD	5,01	29.09.2012	29.09.2015	-	▲ 98,699	0,091	2,96	5,52	400
ВТБ, 2015, CHF	CHF	5	17.11.2012	17.11.2015	-	▲ 105,442	0,022	3,08	3,25	300
ВТБ, 2016	EUR	4,25	15.02.2013	15.02.2016	-	▲ 104,466	0,255	3,36	2,92	500
ВТБ, 2017	USD	6	12.10.2012	12.04.2017	-	▲ 102,688	0,015	4,15	5,42	1 500
ВЭБ, 2017-2	USD	5,375	13.08.2012	13.02.2017	-	▲ 104,508	0,027	4,06	4,32	750
Газпромбанк, 2015	USD	6,5	23.09.2012	23.09.2015	-	▲ 105,008	0,003	2,89	4,84	1 000
Газпромбанк, 2016	USD	7,35	08.05.2013	08.05.2016	-	▼ 107,063	-0,001	3,44	5,25	120
Газпромбанк, 2016, RUB	RUB	7,01	24.11.2012	24.11.2016	-	-	-	-	-	20 000
Газпромбанк, 2017	USD	5,625	17.11.2012	17.05.2017	-	▲ 102,145	0,041	4,28	5,18	500
Промсвязьбанк, 2017	USD	8,5	25.10.2012	25.04.2017	-	▲ 97,924	0,010	3,95	9,24	400
Россельхозбанк, 2016	USD	6,97	-	21.09.2016	-	-	-	3,80	4,79	500
Россельхозбанк, 2016-2	RUB	8,7	17.09.2012	17.03.2016	-	▲ 103,117	0,394	3,15	7,85	32 000
Россельхозбанк, 2017	USD	6,299	15.11.2012	15.05.2017	-	▲ 107,076	0,120	4,23	4,70	1 250
РСХБ, 2016-3, RUB	RUB	7,01	23.11.2012	23.11.2016	-	-	-	-	-	20 000
РСХБ, 2017, RUB	RUB	8,625	17.08.2012	17.02.2017	-	▲ 101,298	0,347	3,77	8,44	10 000
Сбербанк, 2015, CHF	CHF	3,1	14.09.2012	14.09.2015	-	▲ 102,087	0,165	3,04	2,41	410
Сбербанк, 2017	USD	5,4	24.09.2012	24.03.2017	-	▲ 104,525	0,052	4,16	4,37	1 250
Сбербанк, 2017-2	USD	4,95	07.08.2012	07.02.2017	-	▲ 102,651	0,077	4,07	4,34	1 000
МБРР, 2016	USD	7,93	10.09.2012	10.03.2016	-	-	-	3,13	11,69	60
НОМОС-БАНК, 2015	USD	8,75	21.10.2012	21.10.2015	-	▼ 104,332	-0,063	2,87	7,36	350
НОМОС-БАНК, 2016	USD	9,75	-	20.10.2016	-	-	-	-	-	125
Промсвязьбанк, 2016	USD	11,25	08.01.2013	08.07.2016	-	▼ 105,679	-0,084	3,34	9,72	200

\*C-Call P-Put



### Банковские займы. Срок обращения свыше 5 лет

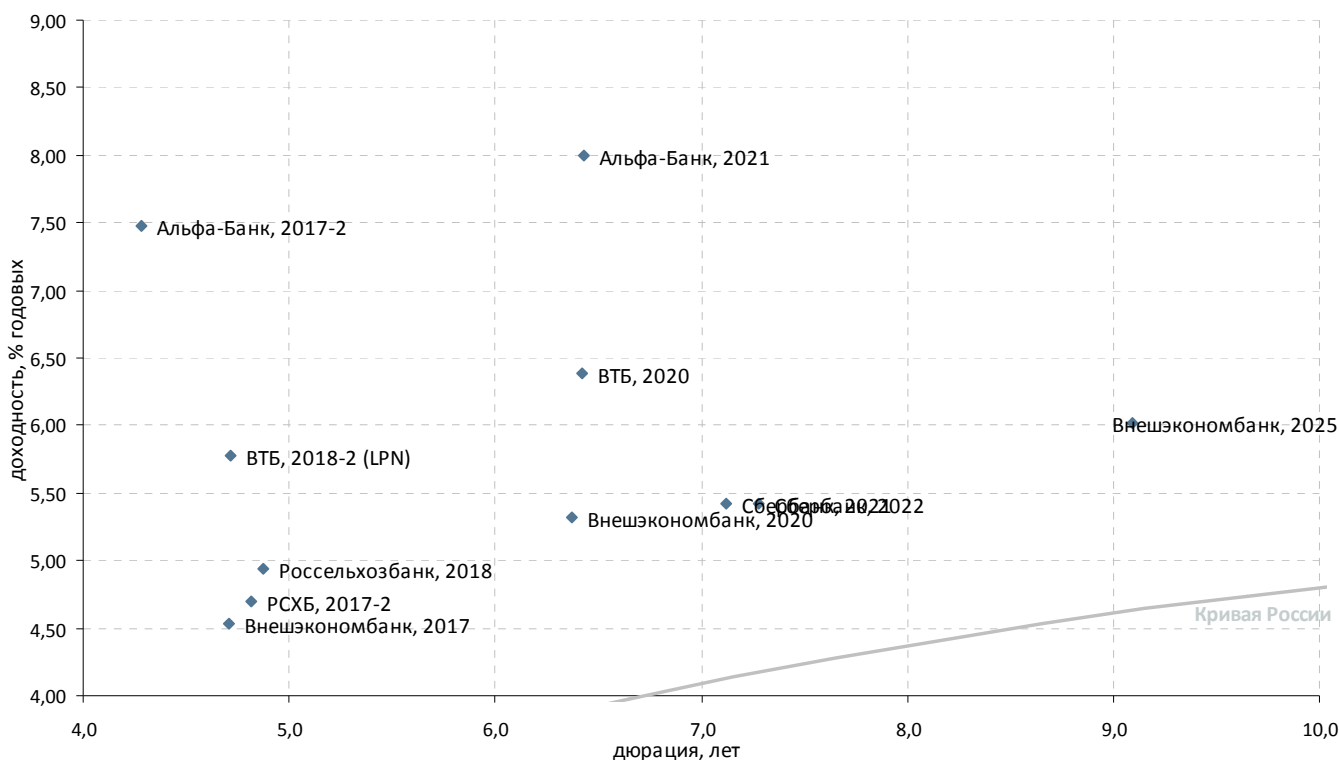

Выпуск	Валюта	Купон,%	Ближайший купон	Погашение	Оферта*	Цена	Изм. цены	Дюрация	Доход-сть	Объем эмиссии, млн
<b>Банковские облигации</b>										
Альфа-Банк, 2017-2	USD	7,875	25.09.2012	25.09.2017	-	▲ 102,209	0,033	4,28	7,48	1 000
Альфа-Банк, 2021	USD	7,75	28.10.2012	28.04.2021	-	▲ 99,330	0,083	6,43	8,00	1 000
ВТБ, 2018-2 (LPN)	USD	6,315	22.08.2012	22.02.2018	-	▼ 102,919	-0,056	4,72	5,77	750
ВТБ, 2020	USD	6,551	13.10.2012	13.10.2020	-	▲ 101,652	0,117	6,42	6,38	1 000
НОМОС-БАНК, 2019	USD	10	26.10.2012	26.04.2019	-	▼ 100,015	-0,052	4,99	10,23	500
Россельхозбанк, 2018	USD	7,75	29.11.2012	29.05.2018	-	▲ 114,474	0,059	4,87	4,94	1 000
РСХБ, 2017-2	USD	5,298	27.12.2012	27.12.2017	-	▲ 103,075	0,207	4,81	4,70	850
Сбербанк, 2021	USD	5,717	16.12.2012	16.06.2021	-	▲ 102,579	0,128	7,12	5,42	1 000
Сбербанк, 2022	USD	6,125	07.08.2012	07.02.2022	-	▲ 105,661	0,336	7,28	5,43	750
Внешэкономбанк, 2017	USD	5,45	22.11.2012	22.11.2017	-	▲ 104,551	0,030	4,71	4,53	600
Внешэкономбанк, 2020	USD	6,902	09.01.2013	09.07.2020	-	▲ 110,592	0,149	6,37	5,33	1 600
Внешэкономбанк, 2025	USD	6,8	22.11.2012	22.11.2025	-	▼ 107,865	-0,049	9,09	6,02	1 000
Национальный Банк ТРАСТ, 2012	USD	11,5	06.09.2012	06.09.2020	-	-	-	-	-	20
Национальный Банк ТРАСТ, 2012-2	USD	11	13.12.2012	13.07.2020	-	-	-	-	-	35
СБ Банк, 2017	USD	12	20.12.2012	20.12.2017	-	-	-	-	-	50
Ханты-Мансийский банк, 2018	USD	11	20.12.2012	20.06.2018	-	-	-	-	-	100

\*C-Call P-Put



## Раскрытие информации

### Заявление аналитика и подтверждение о снятии ответственности

Настоящий отчет подготовлен аналитиком(ами) ИК «Велес Капитал». Приведенные в данном отчете оценки отражают личное мнение аналитика(ов). Вознаграждение аналитиков не зависит, никогда не зависело и не будет зависеть от конкретных рекомендаций или оценок, указанных в данном отчете. Вознаграждение аналитиков зависит от общей эффективности бизнеса ИК «Велес Капитал», определяющейся инвестиционной выгодой клиентов компании, а также доходами от иных видов деятельности ИК «Велес Капитал».

Данный отчет, подготовленный аналитическим управлением ИК «Велес Капитал», основан на общедоступной информации. Настоящий обзор был подготовлен независимо от других подразделений ИК «Велес Капитал», и любые рекомендации и суждения, представленные в данном отчете, отражают исключительно точку зрения аналитика(ов), участвовавших в написании данного обзора. В связи с этим, ИК «Велес Капитал» считает необходимым заявить, что аналитики и Компания не несут ответственности за содержание данного отчета. Аналитики ИК «Велес Капитал» не берут на себя ответственность регулярно обновлять данные, находящиеся в данном отчете, а также сообщать обо всех изменениях, вносимых в данный обзор.

Данный аналитический материал ИК «Велес Капитал» может быть использован только в информационных целях. Компания не дает гарантий относительно полноты и точности приведенной в этом отчете информации и ее достоверности, а также не несет ответственности за прямые или косвенные убытки от использования данных материалов. Данный документ не может служить основанием для покупки или продажи тех или иных ценных бумаг, а также рассматриваться как оферта со стороны ИК «Велес Капитал». ИК «Велес Капитал» и (или) ее дочерние предприятия, а также сотрудники, директора и аналитики ИК «Велес Капитал» имеют право покупать и продавать любые ценные бумаги, упоминаемые в данном обзоре.

ИК «Велес Капитал» и (или) ее дочерние предприятия могут выступать в качестве маркет-мейкера или нести обязательства по андеррайтингу ценных бумаг компаний, упоминаемых в настоящем обзоре, могут продавать или покупать их для клиентов, а также совершать иные действия, не противоречащие российскому законодательству. ИК «Велес Капитал» и (или) ее дочерние предприятия также могут быть заинтересованы в возможности предоставления компаниям, упомянутым в данном обзоре, инвестиционно-банковских или иных услуг.

Все права на данный бюллетень принадлежат ИК «Велес Капитал». Воспроизведение и/или распространение аналитических материалов ИК «Велес Капитал» не может осуществляться без письменного разрешения Компании.

© Велес Капитал 2012 г.

Для получения дополнительной информации и разъяснений просьба обращаться в Аналитическое управление ИК «Велес Капитал».



## Управление по работе с долговыми обязательствами

---

Евгений Шиленков  
Директор департамента активных операций  
EShilenkov@veles-capital.ru

Екатерина Писаренко  
Начальник управления  
EPisarenko@veles-capital.ru

Оксана Теличко  
Зам. начальника управления  
OSolonchenko@veles-capital.ru

Антон Павлючук  
Начальник отдела по работе с облигациями  
APavlyuchuk@veles-capital.ru

Алена Шеметова  
AShemetova@veles-capital.ru  
Зам. нач. отдела по работе с облигациями

Оксана Степанова  
Зам. нач. отдела по работе с облигациями  
OStepanova@veles-capital.ru

Елена Рукинова  
Специалист по работе с облигациями  
ERukinova@veles-capital.ru

Мурад Султанов  
Специалист по работе с еврооблигациями  
MSultanov@veles-capital.ru

Михаил Мамонов  
Начальник отдела по работе с векселями  
MMamonov@veles-capital.ru

Ольга Боголюбова  
Специалист по работе с векселями  
OBogolubova@veles-capital.ru

Юлия Шабалина  
Специалист по работе с векселями  
YShabalina@veles-capital.ru

Тарас Ковальчук  
специалист по работе с векселями  
TKovalchuk@veles-capital.ru

## Аналитический департамент

---

Иван Манаенко  
Директор департамента  
IManaenko@veles-capital.ru

Айрат Халиков  
Металлургия, Машиностроение  
AKhalikov@veles-capital.ru

Василий Танурков  
Нефть и газ  
VTanurkov@veles-capital.ru

Анна Дианова  
Электроэнергетика  
ADianova@veles-capital.ru

Юрий Кравченко  
Банковский сектор, Денежный рынок  
YKravchenko@veles-capital.ru

Анна Соболева  
Долговые рынки  
ASoboleva@veles-capital.ru

Иван Лубков  
Программист  
ILubkov@veles-capital.ru

---

Россия, Москва, 123610,  
Краснопресненская наб., д. 12, под. 7, эт. 18  
Телефон: +7 (495) 258 1988, факс: +7 (495) 258 1989  
www.veles-capital.ru

Украина, Киев, 01025, Б. Житомирская ул., д. 20  
Телефон: +38 (044) 459 0250, факс: +38 (044) 459 0251  
www.veles-capital.ua