

## Внешний рынок

Ситуация на внешних рынках остается напряженной.

## Внутренний рынок

На старте налогового периода ЦБ не слишком щедр в лимитах.

Цена на нефть в пользу рубля.

Замедление активности неизбежно

## Без комментариев

Fitch повысило рейтинг Альфа-банка до «BBB-», прогноз - «стабильный»; подтвердило рейтинг Мираторга на уровне «B».

Moody's снизило рейтинг банка Уралсиб до «Ba3».

Доходность 3-х летних евробондов в сигнапурских долларах ВТБ - 3,95%.

Ставка 1-го купона облигаций ТКС банк БО-6 - 13,9% годовых.

ВТБ планирует 17 выпусков биржевых бондов на 200 млрд руб., срок размещения - 3 года.

## Календарь событий

Время	Страна	Событие	Период
13:00	ЕС	Индекс потребительских цен (м/м)	Июнь
16:30	США	Изменение объема розничной торговли	Июнь
16:30	США	Производственный индекс Empire Manufacturing	Июль

## Рыночные показатели

### Долговые рынки

	Значение	Изменение, б.п.		
		Пред.	Неделя	Месяц
Спред Россия 30	▼ 199,00	-13	-	-35
Турция 34	▲ 137,60	125	279	769
Германия 10	▼ 115,59	-1	33	72
UST 10	▼ 102,39	-19	88	81
UST 30	▼ 108,86	-38	284	239
Бразилия 40	▲ 129,33	9	52	-23
Колумбия 37	▲ 154,72	33	465	398
Венесуэла 34	▲ 78,94	112	-19	214
Россия, 2030	▲ 122,63	63	170	261

### Товарные рынки

	Значение	Изменение, %		
		Пред.	Неделя	Месяц
Золото, долл./унц	▲ 1 589,68	1,13	-	-2,30
Brent, долл./барр.	▲ 102,62	2,16	-	5,55
Серебро, долл./унц	▲ 27,33	0,59	-	-4,77
Urals, долл./барр.	▲ 102,13	2,13	-	6,51
Алюминий, долл./т	▲ 1 877,50	1,51	-	-0,92
Медь, долл./т	▲ 7 709,00	1,79	-	2,80
Никель, долл./т	▲ 16 107,00	2,46	-	-4,07

Источник: данные бирж; оценка: Велес Капитал

### Валютный рынок

	Значение	Изменение, %		
		Пред.	Неделя	Месяц
EUR/USD	▲ 1,22	0,28	-	-3,18
USD/JPY	▼ 79,20	-0,14	-	0,62
RUR/USD, ЦБ	▼ 32,59	-0,45	-	0,78
RUR/EUR, ЦБ	▼ 39,91	-0,11	-	-2,53
Бивалютная корзина	▼ 35,86	-0,31	-	-0,89

Источник: данные бирж; оценка: Велес Капитал

## Динамика рублевых остатков

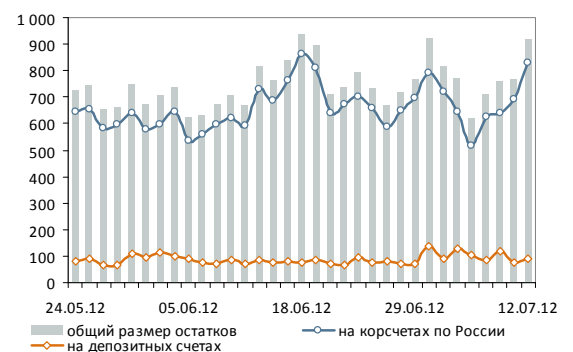

## Денежный рынок

	Значение	Пред.	Неделя	Месяц
MOSPRIME O/N, %	▲ 5,93	5,86	-	6,73
MOSPRIME 1 неделя, %	▲ 6,13	6,08	-	6,75
MOSPRIME 2 недели, %	▲ 6,31	6,30	-	6,79
LIBOR O/N, %	- 0,17	0,17	-	0,16
LIBOR 1 месяц, %	▼ 0,25	0,25	-	0,24
LIBOR 3 месяца, %	- 0,46	0,46	-	0,47

Источник: данные бирж; оценка: Велес Капитал



## Внешний рынок

Хотя мировые фондовые рынки довольно легко переварили новость о снижении рейтингов итальянских банков оптимизм, воцарившийся на торговых площадках по итогам европейского саммита постепенно сходит на нет. При этом рассчитывать на какие-либо новые драйверы роста в контексте принятия дополнительных мер по решению европейской долговой проблемы пока не приходится. Скорее, наоборот, приходит понимание, что до воплощения задуманного предстоит решить немало технических проблем, как, например, получение одобрение конституционного суда Германии, отложившего рассмотрение законности ESM на неопределенный срок или одобрения бундестагом выделения первых 30 млрд евро испанским банкам (19 июля). На этом фоне доходность индикативных итальянских десятилеток снова превысила за 6-процентный барьер (6.04% годовых; +15 б.п.), а испанских подросла 6.62% годовых (+2 б.п.).

Вероятнее всего, в таких условиях участники рынка переключатся на экономическую статистику и корпоративные отчеты. К месту сказать, что в пятницу были опубликованы хорошие (совпавшие с ожиданиями) данные по Китаю, а также сильные корпоративные отчеты по JP Morgan и Wells Fargo. Из важных событий этой недели стоит отметить сегодняшнюю публикацию CPI в ЕС, производственного индекса Empire Manufacturing и данных по розничной торговле. Во вторник будет озвучена ситуация с инфляцией в США, а также Индекс экономических настроений ZEW. Кроме того, глава ФРС Бен Бернанке выступит перед Банковским комитетом Сената с обзором экономической ситуации (в том числе в контексте работы механизма Twist). В среду рынки будут дать публикации Бежевой книги и данных по строительному сектору США, в четверг – традиционные данные по безработице, а в пятницу выходит статистика промышленного производства в Германии.

Иван Манаенко, Анна Соболева, Иван Манаенко  
bonds@veles-capital.com

## Внутренний рынок

На старте налогового периода ЦБ не слишком щедр в лимитах. В пятницу Банк России увеличил лимит по однодневному РЕПО на 90 млрд руб. (до 260 млрд руб.), так как банки уже готовились к налоговому периоду, стартующему с обязательных страховых платежей сегодня. В итоге спрос участников на аукционе РЕПО с ЦБ несколько превысил лимит регулятора, что привела к небольшому росту межбанковских ставок. Индикативная MosPrime o/n прибавила 7 б.п., составив 5,93% годовых.

Задолженность банков по основному на сегодняшний день

Россия, 2030



	Д-ть, % г.	Цена, %	Изм. д-ти, б.п.	Изм. цены, б.п.
UST 3m	0,08	0,08	-	-1,25
UST 5	0,62	100,63	-	1,56
UST 10	1,49	102,38	-	-12,50
UST 30	2,57	108,84	-	-25,00

Источник: данные бирж; оценка: Велес Капитал



инструменту рефинансирования ЦБ, прямому РЕПО, на утро понедельника достигла отметки в 1,5 трлн руб., а отрицательное значение чистой ликвидной позиции (разница между остатками банков на корсчетах и депозитах в ЦБ и задолженностью перед регулятором и федеральным бюджетом) вновь приблизилось к уровню в 1,2 трлн руб. Отметим, что сегодня регулятор выставил с утра достаточно скромные лимиты: 50 млрд руб. на 90 дн. и 290 млрд руб. на 1 день. Таким образом, можно ожидать, что индикативные ставки МБК сегодня превысят отметку в 6% годовых.

В пятницу, как и ожидалось большинством участников рынка, Банк России оставил без изменения процентные ставки. В своем пресс-релизе регулятор отметил, что в июле темп инфляции вернулся в целевой диапазон на 2012 г., несмотря на повышение регулируемых цен и тарифов, а также ускорившийся рост цен на продовольственные товары. При этом Банк России не видит выраженного давления на цены со стороны спроса, хотя и наблюдается восстановление темпов роста промышленного производства и позитивная динамика инвестиционной активности.

**Цена на нефть в пользу рубля.** Текущие нефтяные котировки остаются хорошей поддержкой для отечественной валюты на внутреннем рынке. В пятницу цена на нефть марки Brent преодолела отметку в 102 долл. за баррель, что позволило рублю укрепиться на 8 коп. к корзине валют, закрывшейся на отметке в 35,92 руб. Сегодня утром американские фьючерсы пребывали в красной зоне, вместе с тем цена на нефть сохранялась выше 102 долл., а банкам предстоит перечислить первые обязательные платежи. Таким образом, динамика курса бивалютной корзины сохранится вблизи уровня 36 руб.

**Российский долговой рынок ускорил темпы роста в конце недели на фоне возобновления покупок рискованных активов на западных площадках.** Цены ОФЗ подскочили на 40-60 б.п., а кривая опустилась на 8-10 б.п. по всей длине. В корпоративном сегменте покупки преобладали на коротком участке. Выпуски Зенит БО-2, Номос-9, Северсталь БО-4 прибавили по 10-30 б.п. Также сделки были заметны по займам Вымпелком-4 и ФСК-12. Российские еврооблигации прибавили к концу дневной сессии в среднем по 30-50 б.п. В лидерах роста по-прежнему были суверенные займы, подорожавшие более чем на 1 п.п. Россия-30 поднялся на уровень 122,55% от номинала (+55 б.п.), Россия-42 - к отметке 113,37% от номинала (+140 б.п.).

Мы не видим сильных поводов к продолжению активных покупок, поэтому ожидаем замедления темпов роста уже в начале этой недели. На внутреннем рынке также скажется начало налогового периода, что, скорее всего, приведет к снижению торговой активности.

Иван Манаенко, Анна Соболева, Юрий Кравченко  
[bonds@veles-capital.com](mailto:bonds@veles-capital.com)

Индекс корп. облигаций ММВБ





## Итоги торгов рублевыми облигациями

## Лидеры по оборотам

Выпуск	Цена, %	Изм. цены, п.п.	Об. торг., млн руб.	Кол-во сделок	Эф. дох. % год.	Дюр., лет
Северсталь БО-2	101,18	0,03	1 650,99	14	7,78	0,56
ВТБ-6	100,44	0,09	1 436,84	43	8,33	0,96
ФСК-12	98,66	-0,11	481,85	23	8,70	3,28
Петрокоммерц-5	102,07	0,02	472,50	7	8,01	0,44
НОМОС-9	100,03	-	451,57	16	8,89	0,89
Россельхозбанк-15	100,45	-0,01	448,77	5	8,54	1,25
Вымпелком-4	98,05	0,03	425,81	19	9,92	2,37
РУСАЛ-8	88,50	-	398,25	3	14,11	2,44
НПК БО-1	99,47	0,19	387,32	8	10,49	2,30
РЖД-16	98,76	0,24	324,42	14	8,45	3,40
КомосГрупп БО-1	96,98	-	308,61	5	14,39	1,05
Башнефть-4	101,15	0,34	302,91	7	8,67	2,29
Россельхозбанк-14	97,30	0,10	267,70	5	8,94	2,71
Внешэкономбанк-9	97,75	0,45	263,27	8	8,80	3,19
Северсталь БО-4	101,20	0,05	254,23	7	7,74	0,56
Вымпелком-2	98,26	0,17	241,67	9	9,82	2,39
Лукойл БО-1	100,45	-0,07	221,89	6	5,32	0,06
Медведь Финанс БО-1	100,00	-	220,98	4	13,01	0,11
ЗЕНИТ БО-6	99,69	0,29	219,25	6	8,24	0,37
Внешэкономбанк-21	99,60	0,20	215,70	6	8,75	2,37
ФСК-15	101,58	0,08	211,92	6	8,13	2,08
КБ Ренессанс Капитал БО-1	97,97	-0,10	207,04	13	12,32	1,00
Газпром-11	111,37	0,07	200,46	2	7,38	1,77
Татфондбанк БО-3	100,90	-0,10	187,47	73	10,00	0,39
РЖД-15	101,37	0,02	176,16	5	6,95	0,45

## Лидеры по количеству сделок

Выпуск	Цена, %	Изм. цены, п.п.	Об. торг., млн руб.	Кол-во сделок	Эф. дох. % год.	Дюр., лет
Татфондбанк БО-3	100,90	-0,10	187,47	73	10,00	0,39
ТКС Банк БО-2	103,01	-	26,89	54	14,44	1,26
ТГК-2 БО-1	86,73	0,08	4,41	44	23,70	1,10
ВТБ-6	100,44	0,09	1 436,84	43	8,33	0,96
ГазпромК-3	100,16	0,07	151,17	42	7,09	0,33
ТКСБанк БО-3	100,23	-0,01	61,11	29	11,68	0,10
ФСК-12	98,66	-0,11	481,85	23	8,70	3,28
Вымпелком-4	98,05	0,03	425,81	19	9,92	2,37
НОМОС-9	100,03	-	451,57	16	8,89	0,89
Система-2	100,71	-0,01	41,88	16	6,45	0,09
РЖД-16	98,76	0,24	324,42	14	8,45	3,40
Северсталь БО-2	101,18	0,03	1 650,99	14	7,78	0,56
КБ Ренессанс Капитал БО-1	97,97	-0,10	207,04	13	12,32	1,00
ВК-Инвест-7	95,04	-0,96	50,97	12	10,38	2,84
Вымпелком-1	98,49	0,49	60,49	12	9,72	2,37
МТС-7	98,10	0,09	46,21	12	9,36	4,29
НОМОС-11	100,04	-0,03	89,66	12	9,70	1,83
ТКСБанк-2	106,39	0,64	0,09	12	13,59	0,91
УОМЗ-4	96,00	-2,02	0,58	11	14,48	1,20
Копейка БО-1	100,00	-0,02	19,75	10	9,60	0,04
М-Индустр-2	16,97	-	0,00	10	622,58	0,92
Северсталь БО-1	100,04	0,01	95,25	10	7,31	0,18
Сибметин-1	107,92	0,87	42,00	10	9,74	1,98
ФСК-10	98,68	0,51	125,99	10	8,39	2,82
МТС-4	98,72	-0,23	106,33	9	8,36	1,75

## Лидеры роста

Выпуск	Цена, %	Изм. цены, п.п.	Об. торг., млн руб.	Кол-во сделок	Эф. дох. % год.	Дюр., лет
НК Альянс-4	95,00	10,00	0,08	1	10,71	3,34
Мечел-19	86,01	4,47	0,04	4	13,51	3,33
Татфондбанк, БО-02	99,85	1,29	52,90	4	9,42	0,27
Мечел БО-4	97,30	1,08	0,00	1	12,54	1,43
ЗЕНИТ БО-7	100,50	1,00	15,08	1	9,07	1,62
Сибметин-1	107,92	0,87	42,00	10	9,74	1,98
Внешэкономбанк-8	98,30	0,80	0,00	1	8,49	1,22
Теле2-7	99,48	0,74	64,66	2	9,53	2,44
ФСК-9	96,70	0,70	2,42	1	8,97	4,31
ОФЗ-26205	98,45	0,68	-	-	8,25	6,40
ТКСБанк-2	106,39	0,64	0,09	12	13,59	0,91
РЖД-11	98,67	0,60	20,14	5	8,43	2,97
ФСК-10	98,68	0,51	125,99	10	8,39	2,82
ФСК-11	96,74	0,51	13,27	9	8,96	4,32
Внешэкономбанк-6	95,50	0,50	0,96	1	9,19	4,31
МСП Банк-1	100,00	0,50	2,00	1	8,88	1,58
Вымпелком-1	98,49	0,49	60,49	12	9,72	2,37
Краснодарский Кр-3	100,29	0,47	1,00	1	8,04	1,58
ОФЗ-25077	100,05	0,47	-	-	7,35	3,06
ОФЗ-26206	99,27	0,47	-	-	7,45	4,19
Внешэкономбанк-9	97,75	0,45	263,27	8	8,80	3,19
СКБ-банк БО-3	99,80	0,45	50,67	4	9,96	0,85
ОФЗ-26208	98,43	0,43	-	-	8,46	5,17
РусГидро-2	98,90	0,40	97,56	4	8,51	3,27
ОФЗ-26204	99,19	0,39	-	-	7,66	4,61

## Лидеры падения

Выпуск	Цена, %	Изм. цены, п.п.	Об. торг., млн руб.	Кол-во сделок	Эф. дох. % год.	Дюр., лет
Таттел-4	97,02	-2,98	0,00	2	19,81	0,30
Лукойл БО-2	98,14	-2,35	0,02	6	54,12	0,06
Кокс БО-2	95,00	-2,13	0,01	1	12,09	1,74
УОМЗ-4	96,00	-2,02	0,58	11	14,48	1,20
Лукойл БО-5	98,84	-1,66	0,01	4	37,20	0,06
АИЖК-8	98,24	-1,03	0,75	7	9,07	1,57
ВК-Инвест-7	95,04	-0,96	50,97	12	10,38	2,84
Теле2-4	100,30	-0,94	22,41	6	8,87	1,46
Система-3	101,35	-0,65	2,02	1	8,98	0,38
ЧТПЗ БО-1	100,50	-0,63	0,00	4	11,37	0,39
ВТБ24-4	99,42	-0,57	1,76	1	12,12	0,12
ЕвроХим-2	99,50	-0,50	5,97	1	9,30	2,66
РМК-Ф-3	97,50	-0,50	0,10	2	12,73	1,36
ММК БО-7	96,20	-0,48	19,24	1	9,58	1,84
Промсвязьбанк-6	99,01	-0,44	1,25	2	9,60	0,90
Татфондбанк БО-4	99,80	-0,44	40,41	2	11,89	0,59
Ростелеком-10	100,09	-0,41	9,46	3	8,45	0,10
Мечел БО-3	98,15	-0,40	2,94	1	12,66	0,75
Газпромнефть-4	97,50	-0,35	5,79	3	8,95	4,59
ФСК-6	99,35	-0,35	49,78	3	7,86	1,15
ВБД-3	99,51	-0,29	3,86	2	8,43	0,60
МТС-4	98,72	-0,23	106,33	9	8,36	1,75
Аэрофлот БО-1	99,95	-0,21	3,98	3	7,95	0,71
Соллерс БО-2	99,02	-0,21	0,00	2	10,81	0,77
Красноярский Кр-5	101,70	-0,20	2,85	1	8,34	1,76



# Атлас рынка государственных и муниципальных облигаций

## ОФЗ

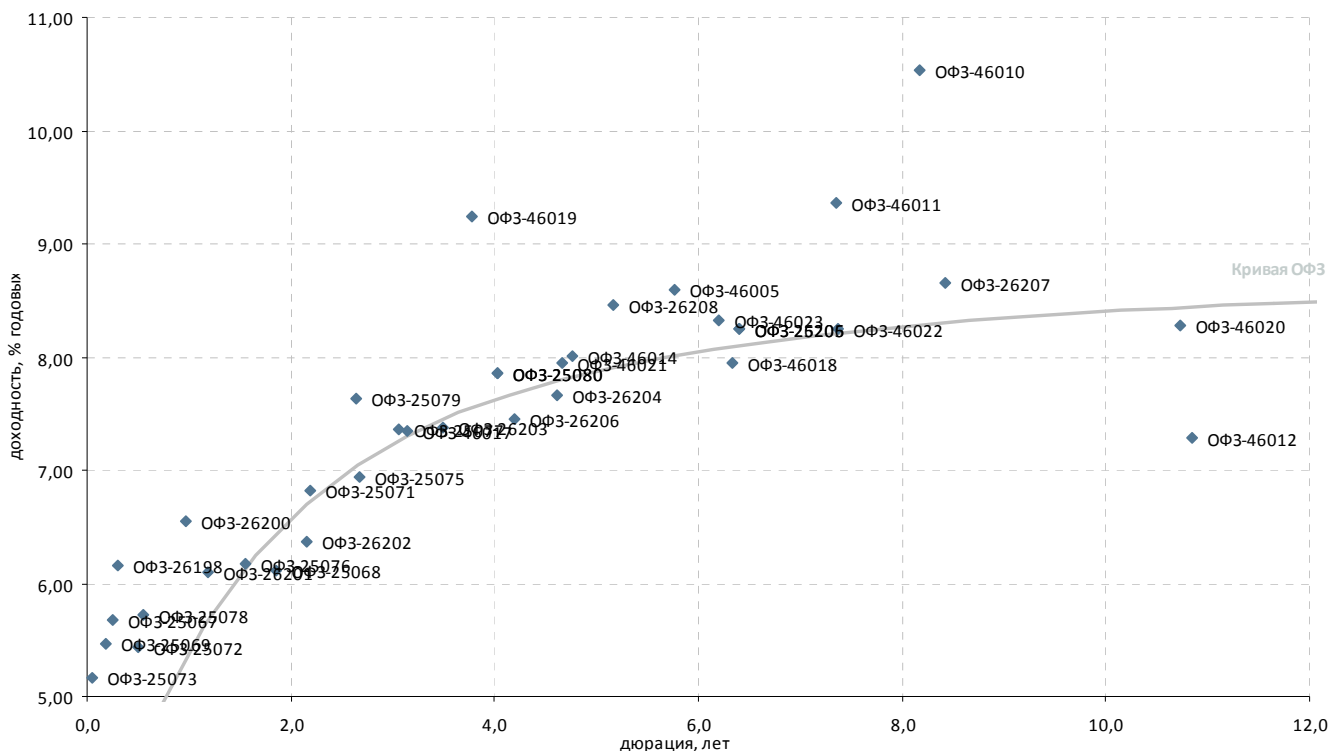

Выпуск*	Купон, % год.	Оферта**	Погашение	Цена, %	Изм. цены, п.п.	Объем торгов, тыс. руб.	Эф. дох-ть, % год.	Дюрация, лет	Спрэд к крив. ОФЗ	Ликвидность***
<b>Гособлигации</b>										
ОФЗ-25065	12,00	-	27.03.2013	▲ 104,12	0,07	-	2,93	0,68	-	71
ОФЗ-25067	11,30	-	17.10.2012	▲ 101,52	0,07	-	5,67	0,25	233	45
ОФЗ-25068	12,00	-	20.08.2014	▲ 109,89	0,16	-	6,12	1,85	-	70
ОФЗ-25069	10,80	-	19.09.2012	▲ 101,00	0,05	-	5,46	0,18	235	47
ОФЗ-25071	8,10	-	26.11.2014	▲ 102,40	0,05	-	6,81	2,18	9	74
ОФЗ-25072	7,15	-	23.01.2013	▼ 100,53	-0,04	-	5,44	0,51	96	56
ОФЗ-25073	6,85	-	01.08.2012	▲ 100,07	0,00	-	5,16	0,04	256	95
ОФЗ-25075	6,88	-	15.07.2015	▲ 99,49	0,21	-	6,94	2,67	-	80
ОФЗ-25076	7,10	-	13.03.2014	▲ 100,65	0,11	-	6,17	1,56	2	92
ОФЗ-25077	7,35	-	20.01.2016	▲ 100,05	0,47	-	7,35	3,06	9	91
ОФЗ-25078	6,70	-	06.02.2013	▲ 100,42	0,07	-	5,73	0,55	116	79
ОФЗ-25079	7,00	-	03.06.2015	▲ 99,82	0,06	-	7,64	2,64	60	90
ОФЗ-25080	7,40	-	19.04.2017	▲ 99,12	0,30	-	7,85	4,03	22	83
ОФЗ-25080	7,40	-	19.04.2017	-	-	-	7,85	4,03	-	-
ОФЗ-25206	7,60	-	14.04.2021	-	-	-	8,25	6,40	-	-
ОФЗ-26197	6,00	-	05.10.2012	-	-	-	-	-	-	-
ОФЗ-26198	6,00	-	02.11.2012	▲ 100,09	0,04	-	6,16	0,30	218	31
ОФЗ-26200	6,10	-	17.07.2013	▲ 100,05	0,18	-	6,54	0,97	119	31
ОФЗ-26201	6,55	-	16.10.2013	▼ 99,95	-0,04	-	6,10	1,19	40	24
ОФЗ-26202	11,20	-	17.12.2014	▲ 109,69	0,36	-	6,38	2,16	-	77
ОФЗ-26203	6,90	-	03.08.2016	▲ 98,50	0,37	-	7,38	3,49	-	89
ОФЗ-26204	7,50	-	15.03.2018	▲ 99,19	0,39	-	7,66	4,61	-	96
ОФЗ-26205	7,60	-	14.04.2021	▲ 98,45	0,68	-	8,25	6,40	14	98
ОФЗ-26206	7,40	-	14.06.2017	▲ 99,27	0,47	-	7,45	4,19	-	97
ОФЗ-26207	8,15	-	03.02.2027	▲ 98,25	0,21	-	8,65	8,42	35	95
ОФЗ-26208	7,50	-	27.02.2019	▲ 98,43	0,43	-	8,46	5,17	55	95
ОФЗ-46002	8,00	-	08.08.2012	-	-	-	72,28	0,06	279	15
ОФЗ-46005	-	-	09.01.2019	-	-	-	8,59	5,77	58	15
ОФЗ-46010	10,00	-	17.05.2028	-	-	-	10,54	8,18	225	15
ОФЗ-46011	-	-	20.08.2025	-	-	-	9,36	7,35	115	15
ОФЗ-46012	3,74	-	05.09.2029	-	-	-	7,29	10,84	-	21
ОФЗ-46014	7,00	-	29.08.2018	-	-	-	8,01	4,77	19	17
ОФЗ-46017	7,00	-	03.08.2016	▲ 96,22	0,05	-	7,35	3,15	5	77
ОФЗ-46018	8,00	-	24.11.2021	-	-	-	7,95	6,33	-	31
ОФЗ-46019	3,01	-	20.03.2019	-	-	-	9,24	3,78	169	15
ОФЗ-46020	6,90	-	06.02.2036	-	-	-	8,28	10,72	-	28
ОФЗ-46021	6,00	-	08.08.2018	▲ 88,60	0,05	-	7,95	4,67	15	40
ОФЗ-46022	6,50	-	19.07.2023	-	-	-	8,25	7,37	4	15
ОФЗ-46023	8,16	-	23.07.2026	-	-	-	8,33	6,20	25	15
ОФЗ-48001	8,50	-	31.10.2018	-	-	-	1,36	3,95	-	15

\* - Наиболее ликвидные, \*\* - C-Call, P-Put, \*\*\* - рейтинг рассчитывается на основе данных за 60 торг. дн.;

Источник: ММВБ; оценка: Велес Капитал



### Субфедеральные и муниципальные облигации

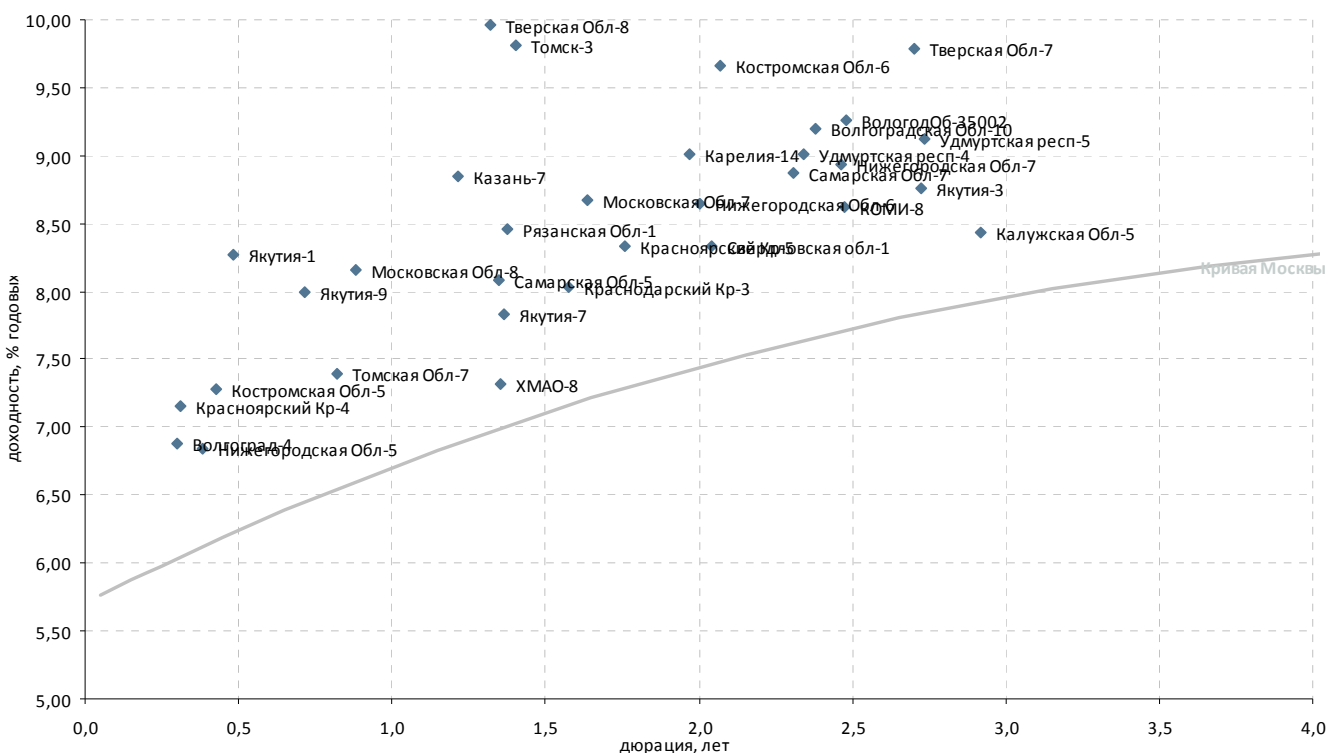

Выпуск*	Купон, % год.	Оферта**	Погашение	Цена, %	Изм. цены, п.п.	Объем торгов, тыс. руб.	Эф. дох-ть, % год.	Дюрация, лет	Спрэд к крив. ОФЗ	Ликвидность***
<b>Регионы</b>										
Волгоград-4	17,50	-	07.11.2012	- 103,30	-	-	6,88	0,30	289	10
Вологодская Обл-10	7,75	-	04.05.2016	- 96,50	-	-	9,20	2,38	233	2
ВологодОб-35002	8,99	-	28.05.2017	▲ 99,29	0,24	53 618	9,26	2,48	232	42
Казань-7	8,75	-	17.12.2014	- 100,21	-	-	8,85	1,21	313	6
Калужская Обл-5	8,20	-	19.05.2016	-	-	-	8,44	2,92	125	26
Карелия-14	9,99	-	30.11.2016	▲ 102,01	0,01	867	9,01	1,97	246	10
КОМИ-8	7,00	-	03.12.2015	-	-	-	8,63	2,48	169	2
Костромская Обл-5	9,00	-	20.12.2012	▲ 100,80	0,03	1 256	7,28	0,42	299	13
Костромская Обл-6	9,50	-	17.11.2016	▲ 100,34	0,27	2 072	9,66	2,07	302	29
Краснодарский Кр-3	8,30	-	27.09.2014	▲ 100,29	0,47	1 003	8,04	1,58	187	14
Красноярский Кр-4	10,39	-	08.11.2012	- 101,05	-	-	7,16	0,31	315	13
Красноярский Кр-5	9,25	-	29.11.2016	▼ 101,70	-0,20	2 848	8,34	1,76	198	24
Московская Обл-7	8,00	-	16.04.2014	- 99,20	-	-	8,67	1,64	243	81
Московская Обл-8	9,00	-	11.06.2013	▼ 100,85	-0,13	1 387	8,15	0,88	294	8
Нижегородская Обл-5	12,75	-	02.12.2012	- 102,20	-	-	6,85	0,38	265	12
Нижегородская Обл-6	8,50	-	07.10.2015	- 99,50	-	-	8,65	2,00	207	9
Нижегородская Обл-7	9,95	-	16.11.2016	- 102,60	-	9 568	8,93	2,47	201	28
Рязанская Обл-1	8,55	-	27.11.2014	- 100,00	-	3 066	8,46	1,37	253	7
Самарская Обл-5	9,30	-	19.12.2013	- 101,95	-	-	8,08	1,35	218	13
Самарская Обл-7	7,49	-	30.11.2016	- 97,50	-	11 164	8,88	2,31	206	42
Свердловская обл-1	9,27	-	11.12.2016	- 102,15	-	-	8,33	2,04	172	6
Тверская Обл-7	8,50	-	15.12.2015	-	-	-	9,79	2,70	272	15
Тверская Обл-8	15,00	-	26.12.2013	- 107,25	-	-	9,97	1,32	410	6
Томск-3	10,13	-	23.06.2014	- 100,66	-	-	9,81	1,40	384	15
Томская Обл-7	12,00	-	27.11.2013	- 103,49	-	-	7,40	0,82	229	2
Удмуртская респ-4	8,60	-	25.11.2015	-	-	-	9,01	2,34	216	6
Удмуртская респ-5	10,15	-	24.11.2016	- 103,25	-	-	9,12	2,73	203	12
ХМАО-8	10,80	-	19.12.2013	- 104,80	-	-	7,32	1,35	141	0
Якутия-1	7,95	-	11.04.2013	- 99,96	-	-	8,28	0,48	385	8
Якутия-3	7,95	-	20.05.2016	-	-	-	-	2,65	-	-
Якутия-3	7,95	-	20.05.2016	- 98,55	-	29 567	8,76	2,72	168	5
Якутия-35004	8,77	-	17.05.2017	-	-	-	-	3,10	-	-
Якутия-7	7,80	-	17.04.2014	-	-	-	7,84	1,37	191	8
Якутия-9	9,75	-	19.09.2013	-	-	-	8,00	0,72	308	7

\* - Наиболее ликвидные, \*\* - C-Call, P-Put, \*\*\* - рейтинг рассчитывается на основе данных за 60 торг. дн.;

Источник: ММВБ; оценка: Велес Капитал



# Атлас рынка корпоративных облигаций

## Нефть и газ

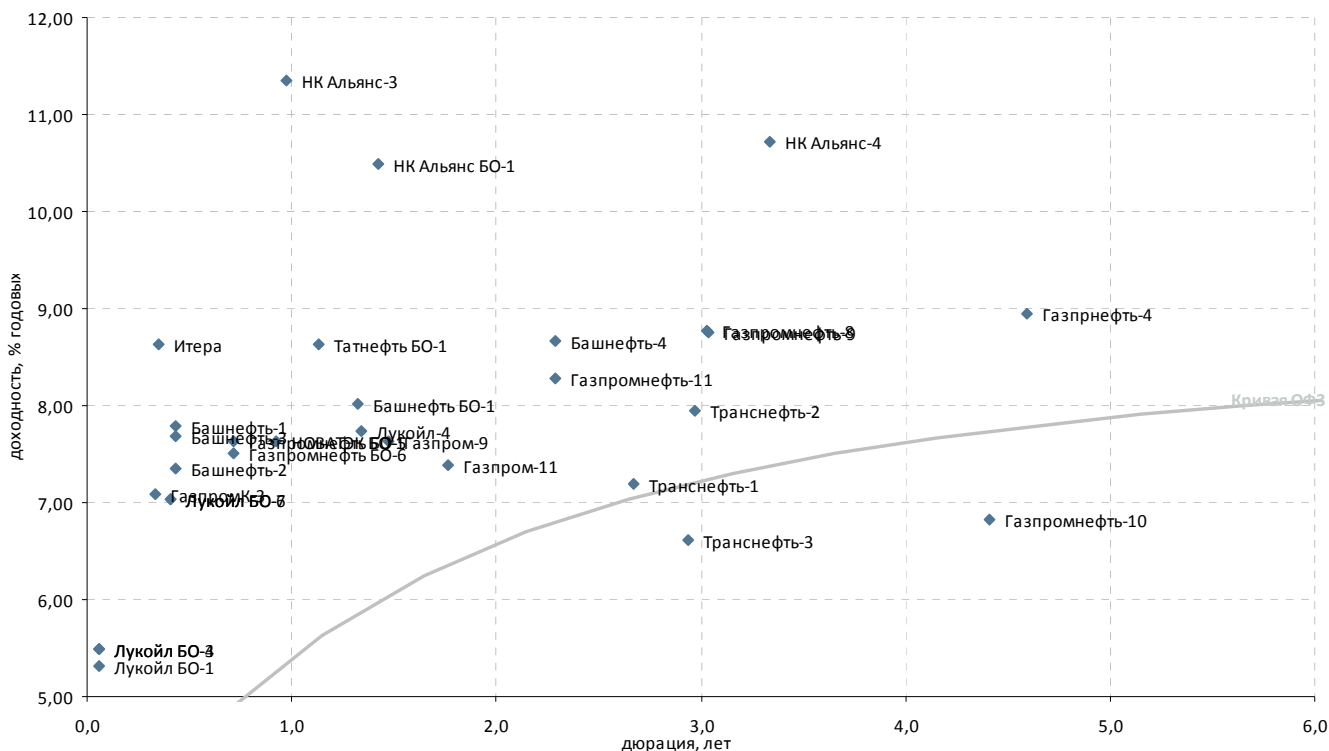

Выпуск*	Купон, % год.	Оферта**	Погашение	Цена, %	Изм. цены, п.п.	Объем торгов, тыс. руб.	Эф. дох-ть, % год.	Дюрация, лет	Спрэд к крив. ОФЗ	Ликвидность***
<b>Нефть и газ</b>										
Башнефть БО-1	9,35	05.12.2013	Р 02.12.2014	101,90	-	-	8,02	1,32	215	79
Башнефть-1	12,50	21.12.2012	Р 13.12.2016	102,02	-0,08	3 061	7,78	0,43	347	39
Башнефть-2	12,50	21.12.2012	Р 13.12.2016	102,20	-	-	7,35	0,43	303	35
Башнефть-3	12,50	21.12.2012	Р 13.12.2016	102,06	-	53 242	7,69	0,43	337	35
Башнефть-4	9,00	19.02.2015	Р 04.02.2022	101,15	0,34	302 911	8,67	2,29	186	80
Газпромнефть-3	14,75	23.07.2012	Р 12.07.2016	100,24	-	-	1,88	0,02	-	64
Газпромнефть-4	8,20	16.04.2018	Р 09.04.2019	97,50	-0,35	5 788	8,95	4,59	117	49
Газпром-11	13,75	-	24.06.2014	111,37	0,07	200 460	7,38	1,77	102	29
Газпром-9	7,23	-	12.02.2014	99,60	-0,01	24 900	7,64	1,48	158	22
ГазпромК-3	7,50	15.11.2012	Р 06.11.2014	100,16	0,07	151 169	7,09	0,33	302	76
Газпромнефть БО-5	7,15	-	09.04.2013	99,75	-0,02	37 269	7,62	0,71	271	36
Газпромнефть БО-6	7,15	-	09.04.2013	99,83	0,04	127 445	7,51	0,71	259	24
Газпромнефть-10	8,90	05.02.2018	Р 26.01.2021	-	-	-	6,82	4,41	-	18
Газпромнефть-11	8,25	09.02.2015	Р 25.01.2022	100,31	-	-	8,28	2,29	147	73
Газпромнефть-8	8,50	-	02.02.2016	99,75	-0,05	20	8,76	3,03	152	24
Газпромнефть-9	8,50	08.02.2016	Р 26.01.2021	99,80	-	-	8,75	3,04	150	20
Итера	8,50	-	20.11.2012	-	-	-	8,62	0,35	451	8
Лукойл БО-1	13,35	-	06.08.2012	100,45	-0,07	221 894	5,32	0,06	200	30
Лукойл БО-2	13,35	-	06.08.2012	98,14	-2,35	18	54,12	0,06	5 080	25
Лукойл БО-3	13,35	-	06.08.2012	100,44	-	-	5,49	0,06	217	13
Лукойл БО-4	13,35	-	06.08.2012	100,44	-	-	5,49	0,06	217	32
Лукойл БО-5	13,35	-	06.08.2012	98,84	-1,66	7	37,20	0,06	3 388	28
Лукойл БО-6	9,20	-	13.12.2012	100,90	0,10	50 450	7,03	0,41	277	12
Лукойл БО-7	9,20	-	13.12.2012	100,90	0,10	50 454	7,03	0,41	277	20
Лукойл-4	7,40	-	05.12.2013	99,74	-	-	7,74	1,34	185	26
НК Альянс БО-1	9,25	-	04.02.2014	98,61	-	-	10,49	1,43	449	36
НК Альянс-3	9,75	01.08.2013	Р 21.07.2020	98,75	-	-	11,35	0,97	598	30
НК Альянс-4	8,85	09.06.2016	Р 01.06.2021	95,00	10,00	82	10,71	3,34	332	13
НК Альянс-6	8,85	15.06.2016	Р 04.06.2021	89,99	-	-	12,50	3,34	511	17
НОВАТЭК БО-1	7,50	-	25.06.2013	100,00	0,22	4 002	7,63	0,92	235	25
Сахатранснефтегаз-2	12,20	-	26.07.2013	99,90	-0,10	59	12,67	0,94	736	14
Татнефть БО-1	7,25	-	20.09.2013	98,66	-	-	8,63	1,13	302	17
Транснефть-1	9,75	20.05.2015	Р 13.05.2019	-	-	-	7,19	2,67	13	58
Транснефть-2	9,75	08.10.2015	Р 01.10.2019	-	-	-	7,94	2,97	73	15
Транснефть-3	10,15	25.09.2015	Р 18.09.2019	-	-	-	6,61	2,94	-	45

\* - Наиболее ликвидные, \*\* - C-Call, P-Put, \*\*\* - рейтинг рассчитывается на основе данных за 60 торг. дн.;

Источник: ММВБ; оценка: Велес Капитал



## Электроэнергетика

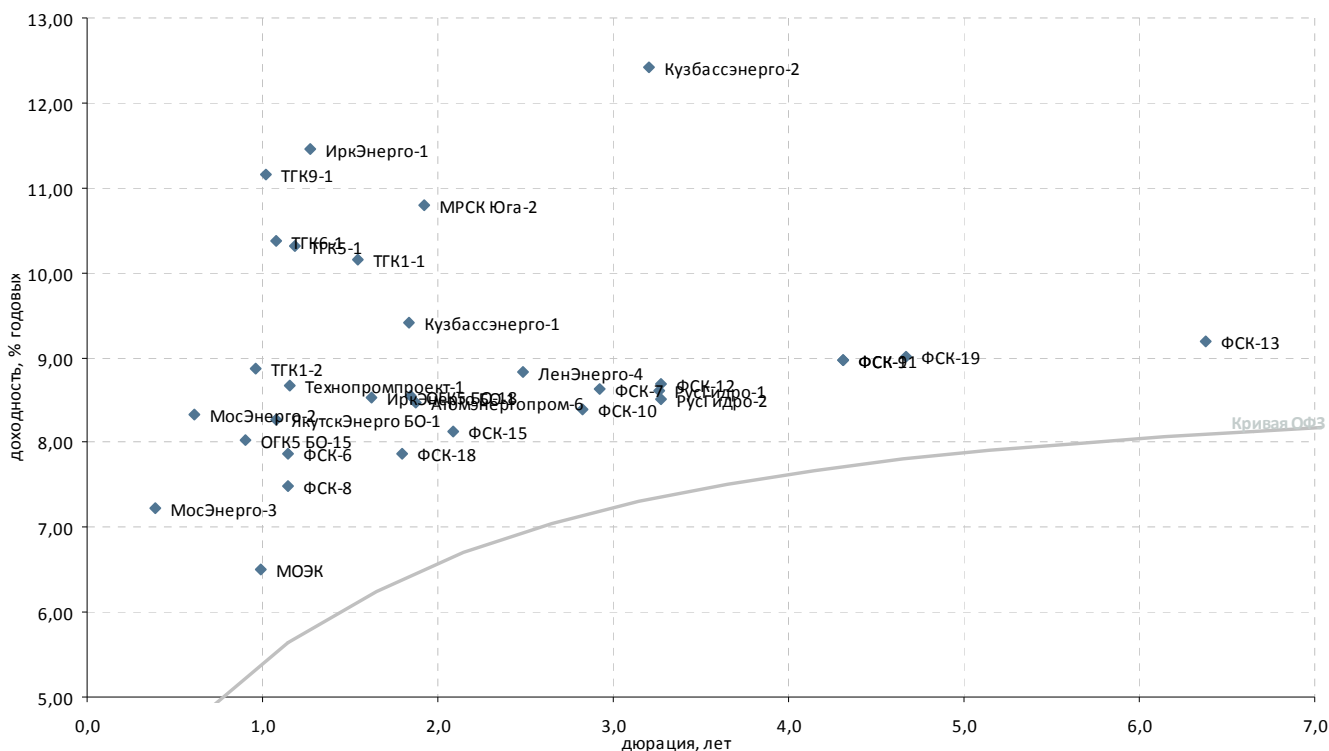

Выпуск*	Купон, % год.	Оферта**	Погашение	Цена, %	Изм. цены, п.п.	Объем торгов, тыс. руб.	Эф. дох-ть, % год.	Дюрация, лет	Спрэд к крив. ОФЗ	Ликвидность***	
<b>Генерирующие компании</b>											
Атомэнергопром-6	7,50	-	15.08.2014	-	-	-	8,48	1,87	201	15	
Кузбассэнерго-1	8,05	26.06.2014	Р 14.06.2021	-	-	-	9,40	1,83	297	6	
Кузбассэнерго-2	8,70	26.04.2016	Р 15.04.2021	-	90,00	-	12,43	3,21	510	11	
Ленэнерго-4	8,50	24.04.2015	Р 18.04.2017	-	99,65	-	8,82	2,48	188	41	
Мосэнерго-2	1,00	25.02.2013	Р 18.02.2016	▼	95,80	-0,03	8,32	0,61	361	8	
Мосэнерго-3	10,25	06.12.2012	Р 28.11.2014	-	101,18	-	7,23	0,39	302	23	
ОГК5 БО-15	8,50	-	18.06.2013	-	100,54	-	8,02	0,90	277	63	
ОГК5 БО-18	7,10	-	25.06.2014	-	97,75	-	8,55	1,84	211	12	
РусГидро-1	8,00	22.04.2016	Р 12.04.2021	-	98,50	-	8,60	3,27	125	36	
РусГидро-2	8,00	22.04.2016	Р 12.04.2021	▲	98,90	0,40	8,51	3,27	116	18	
ТГК10-2	6,50	09.08.2012	Р 06.02.2013	-	-	-	23,58	0,07	2 024	2	
ТГК1-1	7,60	-	11.03.2014	-	-	-	10,15	1,54	401	8	
ТГК1-2	6,70	08.07.2013	Р 01.07.2014	-	-	-	8,87	0,96	352	14	
ТГК1-3	7,60	-	14.12.2021	-	-	-	0,36	9,08	-	0	
ТГК-2 БО-1	9,00	-	17.09.2013	▲	86,73	0,08	4 408	23,70	1 813	38	
ТГК5-1	8,75	16.10.2013	Р 06.10.2017	▼	98,46	-0,04	2 954	10,32	1,19	463	16
ТГК6-1	8,30	03.09.2013	Р 24.08.2017	▼	98,09	-0,11	2 943	10,37	1,07	484	21
ТГК9-1	8,10	15.08.2013	Р 07.08.2017	▼	97,24	-0,04	146	11,15	1,02	571	19
Технопромпроект-1	8,50	03.10.2013	Р 28.09.2016	-	-	-	8,66	1,16	302	2	
<b>Вертикально-интегрированные компании</b>											
Иркэнерго БО-1	7,60	-	08.04.2014	-	-	-	8,52	1,62	230	2	
Иркэнерго-1	15,50	-	28.11.2013	-	-	-	11,46	1,27	566	2	
Якутскэнерго БО-1	8,25	-	03.09.2013	▲	100,14	0,19	52	8,27	1,08	274	11
<b>Сетевые компании</b>											
МРСК Юга-2	8,10	-	26.08.2014	-	95,50	-	10,80	1,92	429	11	
ФСК-10	7,75	24.09.2015	Р 15.09.2020	▲	98,68	0,51	125 991	8,39	2,82	125	34
ФСК-11	7,99	24.10.2017	Р 16.10.2020	▲	96,74	0,51	13 275	8,96	4,32	125	9
ФСК-12	8,10	28.04.2016	Р 19.04.2019	▼	98,66	-0,11	481 853	8,70	3,28	134	73
ФСК-13	8,50	-	22.06.2021	-	97,00	-	975	9,20	6,38	110	15
ФСК-15	8,75	28.10.2014	Р 12.10.2023	▲	101,58	0,08	211 919	8,13	2,08	148	73
ФСК-18	8,50	17.06.2014	Р 27.11.2023	▲	101,36	0,07	54 830	7,87	1,80	147	67
ФСК-19	7,95	18.07.2018	Р 06.07.2023	-	96,00	-	-	9,02	4,67	121	69
ФСК-6	7,15	26.09.2013	Р 15.09.2020	▼	99,35	-0,35	49 778	7,86	1,15	223	24
ФСК-7	7,50	27.10.2015	Р 16.10.2020	-	97,30	-	-	8,63	2,92	144	14
ФСК-8	7,15	26.09.2013	Р 15.09.2020	▲	99,75	0,05	22 943	7,49	1,15	186	40
ФСК-9	7,99	24.10.2017	Р 16.10.2020	▲	96,70	0,70	2 418	8,97	4,31	126	6
<b>Прочие электроэнергетика</b>											
МОЭК	6,35	-	25.07.2013	-	-	-	6,50	0,99	111	3	

\* - Наиболее ликвидные, \*\* - C-Call, P-Put, \*\*\* - рейтинг рассчитывается на основе данных за 60 торг. дн.;

Источник: ММВБ; оценка: Велес Капитал





## Транспорт

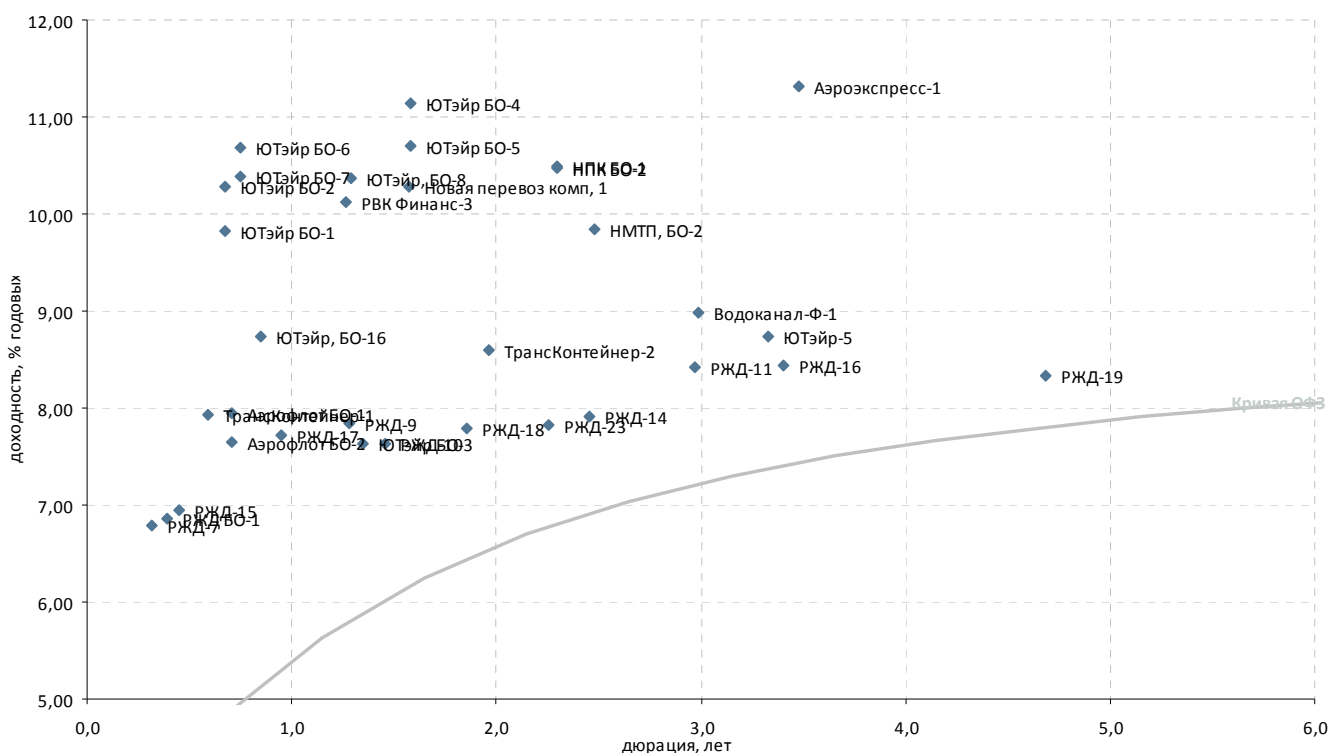

Выпуск*	Купон, % год.	Оферта**	Погашение	Цена, %	Изм. цены, п.п.	Объем торгов, тыс. руб.	Эф. дох-ть, % год.	Дюрация, лет	Спрэд к крив. РФЗ	Ликвидность***
<b>Авиакомпании</b>										
Аэрофлот БО-1	7,75	-	08.04.2013	99,95	-0,21	3 984	7,95	0,71	304	51
Аэрофлот БО-2	7,75	-	08.04.2013	100,15	-	-	7,65	0,71	275	19
Трансаэро БО-1	12,50	05.09.2013	Р 03.03.2015	99,93	0,10	2	12,93	1,05	744	28
Трансаэро-1	12,50	-	23.10.2013	-	-	-	-	1,19	-	28
ЮТэйр БО-1	12,50	-	26.03.2013	102,00	0,30	61 200	9,82	0,67	499	3
ЮТэйр БО-2	12,50	-	26.03.2013	101,71	-	-	10,28	0,67	545	10
ЮТэйр БО-3	9,45	-	19.12.2013	-	-	-	7,63	1,35	173	17
ЮТэйр БО-4	9,00	-	26.03.2014	97,40	-	-	11,13	1,58	496	39
ЮТэйр БО-5	9,00	-	26.03.2014	98,01	-	-	10,70	1,58	452	11
ЮТэйр БО-6	10,00	30.04.2013	Р 22.04.2015	99,79	-	-	10,68	0,75	570	29
ЮТэйр БО-7	10,00	30.04.2013	Р 22.04.2015	100,00	-	-	10,38	0,75	540	33
ЮТэйр, БО-16	8,71	03.06.2013	Р 26.05.2015	100,20	-	-	8,74	0,85	358	23
ЮТэйр, БО-8	10,00	02.12.2013	Р 26.05.2015	100,00	-	-	10,38	1,29	455	57
ЮТэйр-5	9,50	-	21.07.2016	103,50	-	-	8,73	3,33	135	37
<b>Остальные транспортные компании</b>										
Аэроэкспресс-1	11,00	-	13.01.2017	-	-	-	11,31	3,48	387	6
Водоканал-Ф-1	8,80	-	09.12.2015	-	-	-	8,99	2,99	176	6
МосТрАвт	11,80	-	18.12.2012	-	-	-	39,69	0,42	3 539	1
НМТП, БО-2	9,00	-	29.04.2015	98,50	-	-	9,85	2,48	291	36
Новая перевоз комп, 1	9,25	-	10.07.2015	99,00	-	37 452	10,28	1,57	411	12
НПК БО-1	10,00	-	03.03.2015	99,47	0,19	387 319	10,49	2,30	367	63
НПК БО-2	10,00	-	03.03.2015	99,48	0,16	80 205	10,48	2,30	367	58
РВК Финанс-3	9,00	14.11.2013	Р 09.11.2015	98,91	-	-	10,12	1,27	432	20
РейлТрансАвто-1	17,50	-	04.12.2013	-	-	-	-	-	-	-
РЖД БО-1	9,40	-	05.12.2012	100,99	0,01	7 069	6,86	0,39	265	32
РЖД-10	15,00	-	06.03.2014	111,35	-0,10	7 505	7,63	1,45	160	68
РЖД-11	7,80	-	18.11.2015	98,67	0,60	20 138	8,43	2,97	121	24
РЖД-12	0,10	26.11.2012	Р 16.05.2019	99,10	-	1	2,61	0,36	-	13
РЖД-13	0,10	10.09.2012	Р 06.03.2014	-	-	-	1,75	0,15	-	15
РЖД-14	7,85	-	07.04.2015	100,19	-	-	7,91	2,46	99	33
РЖД-15	10,02	26.12.2012	Р 20.06.2016	101,37	0,02	176 163	6,95	0,45	261	81
РЖД-16	7,90	08.06.2016	Р 05.06.2017	98,76	0,24	324 416	8,45	3,40	103	39
РЖД-17	10,62	24.07.2013	Р 16.07.2018	102,63	-	-	7,72	0,95	239	47
РЖД-18	10,82	23.07.2014	Р 15.07.2019	-	-	-	7,79	1,85	134	82
РЖД-19	8,15	18.07.2018	Р 08.07.2024	-	-	-	8,34	4,68	53	11
РЖД-23	9,00	05.02.2015	Р 16.01.2025	103,00	0,02	216	7,83	2,26	105	31
РЖД-7	7,55	-	07.11.2012	100,25	-0,05	4 010	6,79	0,31	277	21
РЖД-9	6,90	-	13.11.2013	99,00	-	-	7,84	1,28	203	28
ТрансКонтейнер-1	9,50	-	26.02.2013	101,00	-	-	7,93	0,59	326	5
ТрансКонтейнер-2	8,80	-	04.06.2015	100,70	-	-	8,60	1,97	205	8

\* - Наиболее ликвидные, \*\* - C-Call, P-Put, \*\*\* - рейтинг рассчитывается на основе данных за 60 торг. дн.;

Источник: ММВБ; оценка: Велес Капитал



## Торговля

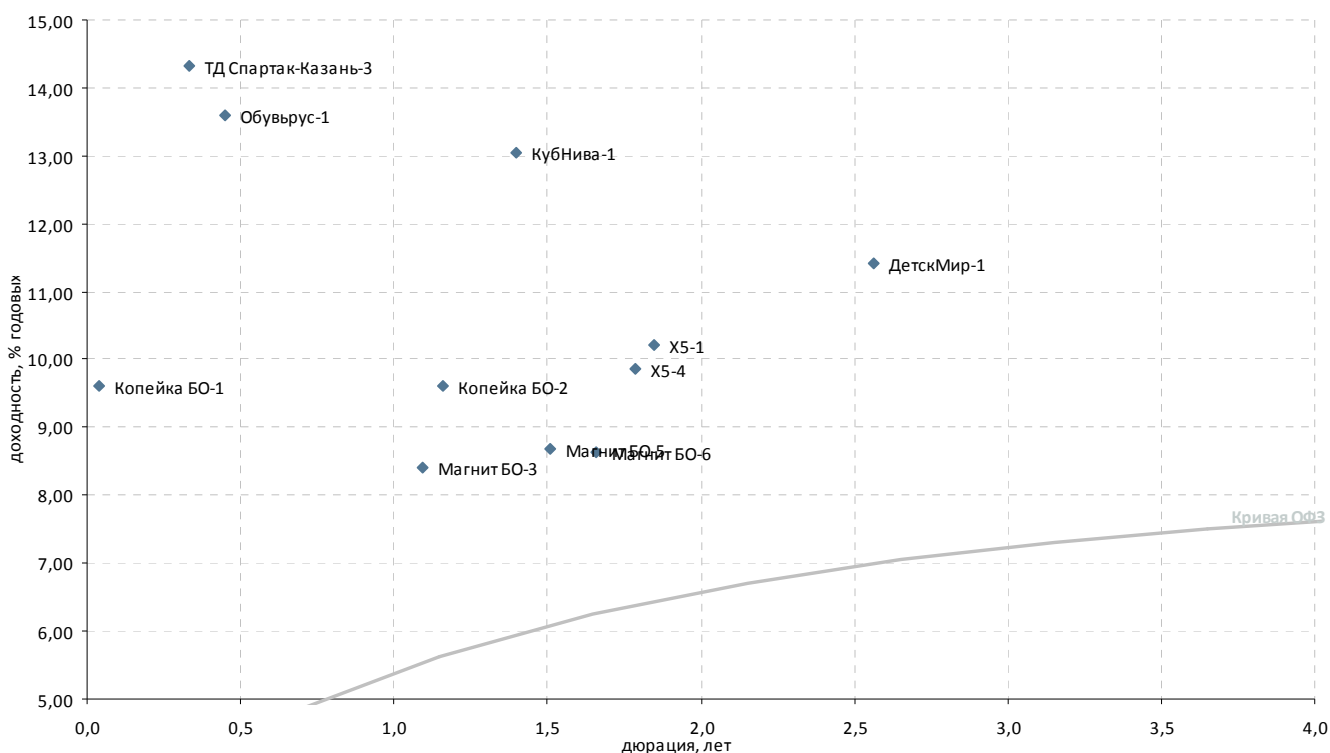

Выпуск*	Купон, % год.	Оферта**	Погашение	Цена, %	Изм. цены, п.п.	Объем торгов, тыс. руб.	Эф. дох-ть, % год.	Дюрация, лет	Спрэд к крив. РФЗ	Ликвидность***
<b>Розничные сети</b>										
X5-1	7,95	-	01.07.2014	96,50	-	-	10,21	1,85	376	6
X5-4	7,75	09.06.2014	P 02.06.2016	96,80	-	-	9,86	1,79	347	18
Виктория-Финанс БО-1	8,00	-	12.02.2013	-	-	-	-	-	-	-
Копейка БО-1	9,50	30.07.2012	P 23.07.2013	100,00	-0,02	19 752	9,60	0,04	635	31
Копейка БО-2	9,00	-	01.10.2013	99,69	-	-	9,60	1,16	395	16
Магнит БО-1	8,25	-	09.09.2013	100,00	-	-	8,40	1,09	285	3
Магнит БО-2	8,25	-	09.09.2013	100,00	0,01	1 000	8,40	1,09	285	9
Магнит БО-3	8,25	-	09.09.2013	100,00	0,01	1 000	8,40	1,09	285	14
Магнит БО-4	8,25	-	09.09.2013	100,05	0,06	11 005	8,36	1,09	280	25
Магнит БО-5	8,00	-	28.02.2014	99,25	-	877	8,67	1,51	258	19
Магнит БО-6	7,75	-	22.04.2014	98,83	-	-	8,64	1,66	238	21
Матрица-3	-	-	22.11.2012	-	-	-	-	-	-	-
Обувьрус-1	12,25	27.12.2012	P 25.06.2014	99,60	-	-	13,59	0,45	924	7
ТД Спартак-Казань-3	14,00	14.11.2012	P 08.05.2014	100,00	-	-	14,33	0,33	1 026	13
Югинвестрегион-1	8,90	23.04.2013	21.04.2015	-	-	-	-	-	-	-
<b>Прочие торговые компании</b>										
ДетскМир-1	8,50	-	26.05.2015	93,75	-	-	11,41	2,56	442	9
Интерград-1	-	19.07.2012	P 09.07.2014	-	-	-	-	0,01	580	26
КубНива-1	15,50	-	20.02.2014	103,99	-	-	13,04	1,40	707	12
Синергия, БО-3	11,00	-	03.06.2015	-	-	-	-	2,52	-	-

\* - Наиболее ликвидные, \*\* - C-Call, P-Put, \*\*\* - рейтинг рассчитывается на основе данных за 60 торг. дн.;

Источник: ММВБ; оценка: Велес Капитал



## Машиностроение

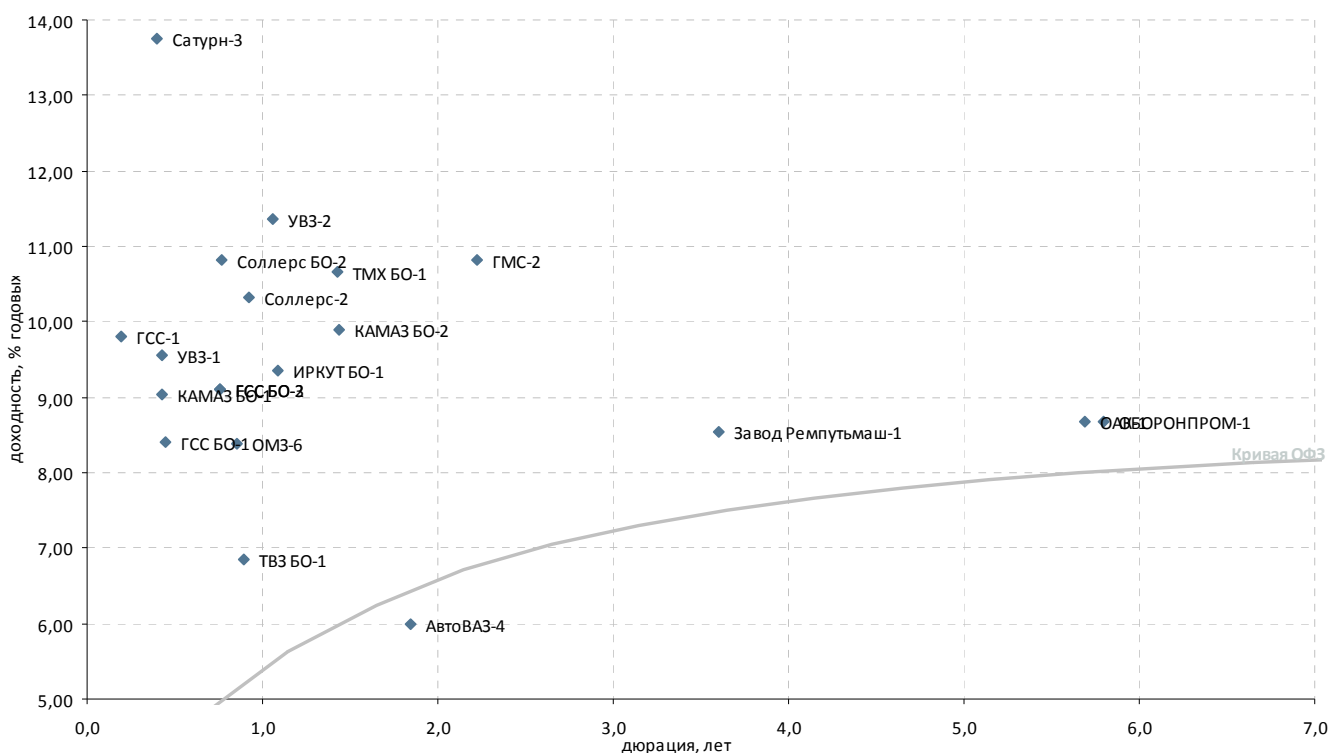

Выпуск*	Купон, % год.	Оферта**	Погашение	Цена, %	Изм. цены, п.п.	Объем торгов, тыс. руб.	Эф. дох-ть, % год.	Дюрация, лет	Спрэд к крив. ОФЗ	Ликвидность***
<b>Автомобилестроение</b>										
АвтоВАЗ-4	0,10	-	20.05.2014	-	-	-	5,98	1,84	-	2
КАМАЗ БО-1	9,00	19.12.2012	P 16.12.2013	-	-	-	9,05	0,43	475	9
КАМАЗ БО-2	8,60	-	04.02.2014	-	-	-	9,89	1,44	388	9
Соллерс БО-2	9,25	-	01.05.2013	▼ 99,02	-0,21	2	10,81	0,77	580	34
Соллерс-2	12,50	-	17.07.2013	- 102,27	-	-	10,32	0,92	504	23
<b>Транспортное машиностроение</b>										
Завод Реппутьмаш-1	8,50	-	20.10.2016	-	-	-	8,54	3,60	105	0
ТВЗ БО-1	6,50	-	12.06.2013	-	-	-	6,86	0,89	163	-
ТМХ БО-1	6,50	-	23.01.2014	- 94,65	-	-	10,65	1,43	465	52
<b>Тяжелое машиностроение</b>										
ГМС-2	10,75	-	13.02.2015	- 100,42	-	-	10,83	2,23	407	21
<b>Самолетостроение</b>										
ГСС БО-1	8,25	25.12.2012	P 20.12.2013	-	-	-	8,40	0,44	406	1
ГСС БО-2	9,00	25.04.2013	P 22.04.2014	-	-	-	9,10	0,75	411	19
ГСС БО-3	8,25	25.04.2013	P 22.04.2014	- 99,50	-	-	9,10	0,76	411	26
ГСС-1	7,00	25.09.2012	P 26.03.2017	-	-	-	9,79	0,19	608	3
ИРКУТ БО-1	9,25	-	10.09.2013	▲ 100,10	0,09	31 011	9,34	1,09	380	19
ОАК-1	8,00	-	17.03.2020	-	-	-	8,67	5,69	67	15
<b>Тяжелое машиностроение</b>										
ОМЗ-6	8,25	-	31.05.2013	-	-	-	8,38	0,85	321	5
УВЗ-1	9,25	18.12.2012	P 07.12.2017	- 99,95	-	1 299	9,56	0,42	527	12
УВЗ-2	8,95	30.08.2013	P 20.02.2018	▲ 97,81	0,05	6 826	11,36	1,06	586	11
УОМЗ-4	10,50	25.10.2013	P 21.04.2015	▼ 96,00	-2,02	576	14,48	1,20	878	8
<b>Авиадвигателестроение и производство газотурбинных систем</b>										
Сатурн-3	8,00	07.12.2012	P 06.06.2014	-	-	-	13,76	0,39	953	1
СатурнНПО-3	8,00	05.12.2012	06.06.2014	-	-	-	-	0,39	-	-
<b>ВПК и ракетно-космическое машиностроение</b>										
ОБОРОНПРОМ-1	8,00	-	24.04.2020	-	-	-	8,67	5,80	65	13

\* - Наиболее ликвидные, \*\* - C-Call, P-Put, \*\*\* - рейтинг рассчитывается на основе данных за 60 торг. дн.;

Источник: ММВБ; оценка: Велес Капитал



## Металлургия

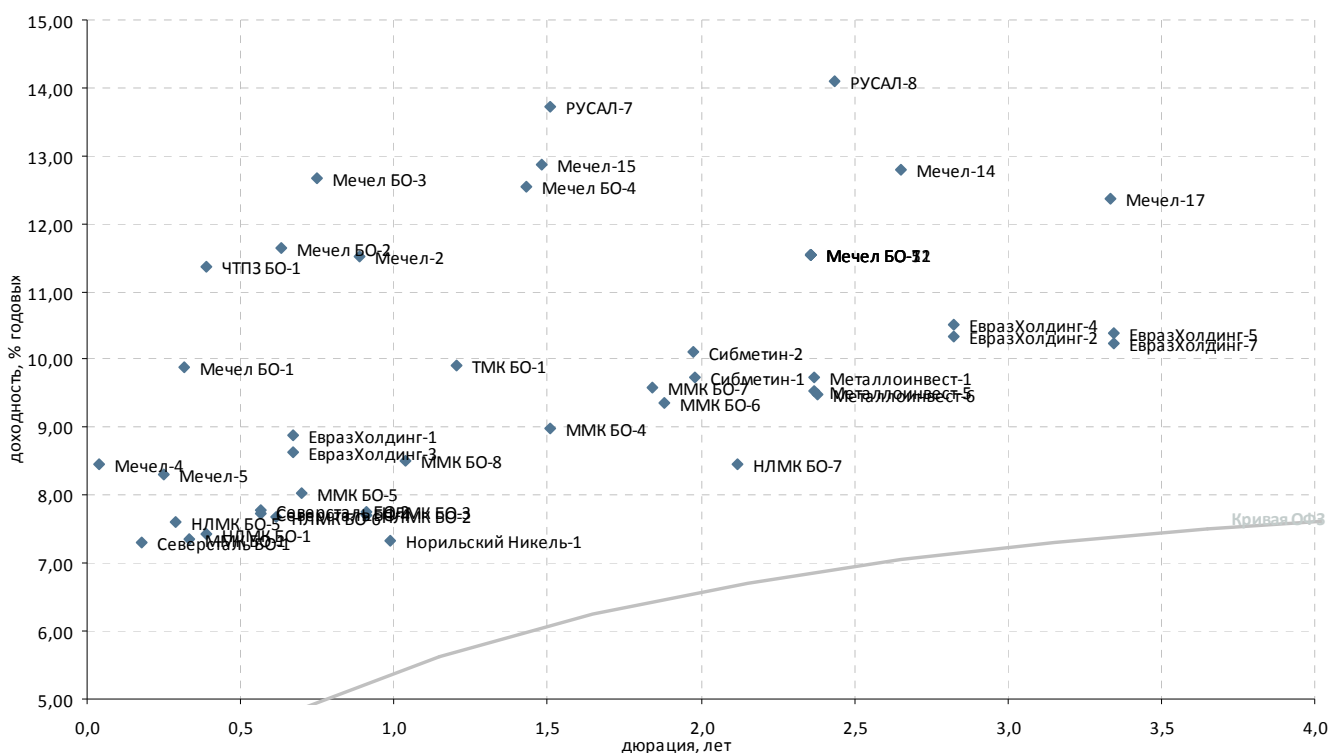

Выпуск*	Купон, % год.	Оферта**	Погашение	Цена, %	Изм. цены, п.п.	Объем торгов, тыс. руб.	Эф. дох-ть, % год.	Дюрация, лет	Спрэд к крив. РФЗ	Ликвидность***
<b>Черная металлургия</b>										
ЕвразХолдинг-1	9,25	26.03.2013	P 13.03.2020	▲ 100,72	0,06	50 360	8,88	0,67	405	60
ЕвразХолдинг-2	9,95	28.10.2015	P 19.10.2020	- 99,60	-	-	10,34	2,82	320	26
ЕвразХолдинг-3	9,25	26.03.2013	P 13.03.2020	▼ 100,50	-0,19	1 005	8,64	0,67	381	30
ЕвразХолдинг-4	9,95	28.10.2015	P 19.10.2020	- 99,18	-	-	10,50	2,82	336	13
ЕвразХолдинг-5	8,40	03.06.2016	P 27.05.2021	- 94,50	-	35 967	10,40	3,35	301	13
ЕвразХолдинг-7	8,40	01.06.2016	P 25.05.2021	-	-	-	10,23	3,34	284	21
Металлоинвест-1	9,00	19.03.2015	P 07.03.2022	- 98,82	-	-	9,73	2,37	287	53
Металлоинвест-5	9,00	19.03.2015	P 07.03.2022	▲ 99,25	0,05	65 935	9,53	2,37	267	87
Металлоинвест-6	9,00	24.03.2015	P 10.03.2022	▲ 99,37	0,37	76 474	9,48	2,38	261	82
Мечел БО-1	8,10	-	09.11.2012	- 99,50	-	-	9,90	0,32	586	18
Мечел БО-11	11,25	-	07.04.2015	-	-	-	11,55	2,36	470	23
Мечел БО-12	11,25	-	07.04.2015	-	-	-	11,55	2,36	470	23
Мечел БО-2	9,75	-	12.03.2013	- 99,00	-	1 485	11,65	0,63	691	17
Мечел БО-3	9,75	-	24.04.2013	▼ 98,15	-0,40	2 945	12,66	0,75	768	14
Мечел БО-4	10,25	11.02.2014	P 10.02.2015	▲ 97,30	1,08	1	12,54	1,43	654	34
Мечел БО-5	11,25	-	07.04.2015	-	-	-	11,55	2,36	470	38
Мечел БО-7	11,25	-	07.04.2015	-	-	-	11,55	2,36	470	16
Мечел-14	10,00	03.09.2015	P 25.08.2020	▼ 93,84	-0,06	25 934	12,81	2,65	576	17
Мечел-15	8,25	20.02.2014	P 09.02.2021	- 94,00	-	-	12,88	1,48	682	15
Мечел-17	8,40	06.06.2016	P 27.05.2021	- 89,00	-	-	12,37	3,33	499	12
Мечел-2	7,40	-	12.06.2013	- 96,80	-	-	11,50	0,89	628	18
Мечел-4	19,00	30.07.2012	P 21.07.2016	- 100,40	-	4	8,45	0,04	520	45
Мечел-5	12,50	18.10.2012	P 09.10.2018	- 101,12	-	-	8,31	0,25	445	38
ММК БО-1	6,90	-	15.11.2012	▲ 99,88	0,28	1 498	7,36	0,33	328	18
ММК БО-4	7,65	-	27.02.2014	- 98,30	-	-	8,98	1,51	289	22
ММК БО-5	7,65	-	04.04.2013	▲ 99,82	0,10	99 787	8,04	0,70	316	59
ММК БО-6	7,20	-	10.07.2014	▲ 96,53	0,27	35 716	9,36	1,88	289	22
ММК БО-7	7,25	-	22.07.2014	▼ 96,20	-0,48	19 240	9,58	1,84	314	18
ММК БО-8	8,19	21.08.2013	P 12.02.2015	▼ 99,83	-0,16	100 986	8,52	1,04	305	14
НЛМК БО-1	9,75	-	04.12.2012	-	-	-	7,44	0,39	323	29
НЛМК БО-2	8,75	21.06.2013	P 17.12.2014	▲ 101,04	0,05	10 104	7,71	0,91	244	25
НЛМК БО-3	8,75	21.06.2013	P 17.12.2014	▼ 100,99	-0,03	2 535	7,76	0,91	250	31
НЛМК БО-5	10,75	-	30.10.2012	▲ 100,90	0,06	949	7,61	0,29	365	49
НЛМК БО-6	7,75	-	05.03.2013	▲ 100,12	0,04	20 024	7,67	0,62	295	40
НЛМК БО-7	8,95	-	11.11.2014	- 101,36	-	-	8,46	2,12	178	42
Северсталь БО-1	7,50	-	18.09.2012	▲ 100,04	0,01	95 255	7,31	0,18	365	69
Северсталь БО-2	9,75	-	15.02.2013	▲ 101,18	0,03	1 650 985	7,78	0,56	317	61
Северсталь БО-4	9,75	-	15.02.2013	▲ 101,20	0,05	254 229	7,74	0,56	314	26
Сибметин-1	13,50	20.10.2014	P 10.10.2019	▲ 107,92	0,87	41 995	9,74	1,98	318	51
Сибметин-2	13,50	20.10.2014	P 10.10.2019	- 107,15	-	-	10,12	1,98	356	57
<b>Производители труб</b>										
ТМК БО-1	8,85	-	22.10.2013	▼ 99,00	-0,07	16 830	9,92	1,21	421	15
ЧТПЗ БО-1	12,50	-	04.12.2012	▼ 100,50	-0,63	4	11,37	0,39	717	36
<b>Цветная металлургия</b>										
Норильский Никель-1	7,00	-	30.07.2013	▲ 99,80	0,21	36 079	7,33	0,99	194	37
РУСАЛ-7	8,30	03.03.2014	P 22.02.2018	▼ 92,88	-0,10	33 296	13,73	1,51	763	50
РУСАЛ-8	8,50	15.04.2015	P 05.04.2021	- 88,50	-	398 251	14,11	2,44	720	48

\* - Наиболее ликвидные, \*\* - C-Call, P-Put, \*\*\* - рейтинг рассчитывается на основе данных за 60 торг. дн.;

Источник: ММВБ; оценка: Велес Капитал



### Горнодобывающая промышленность

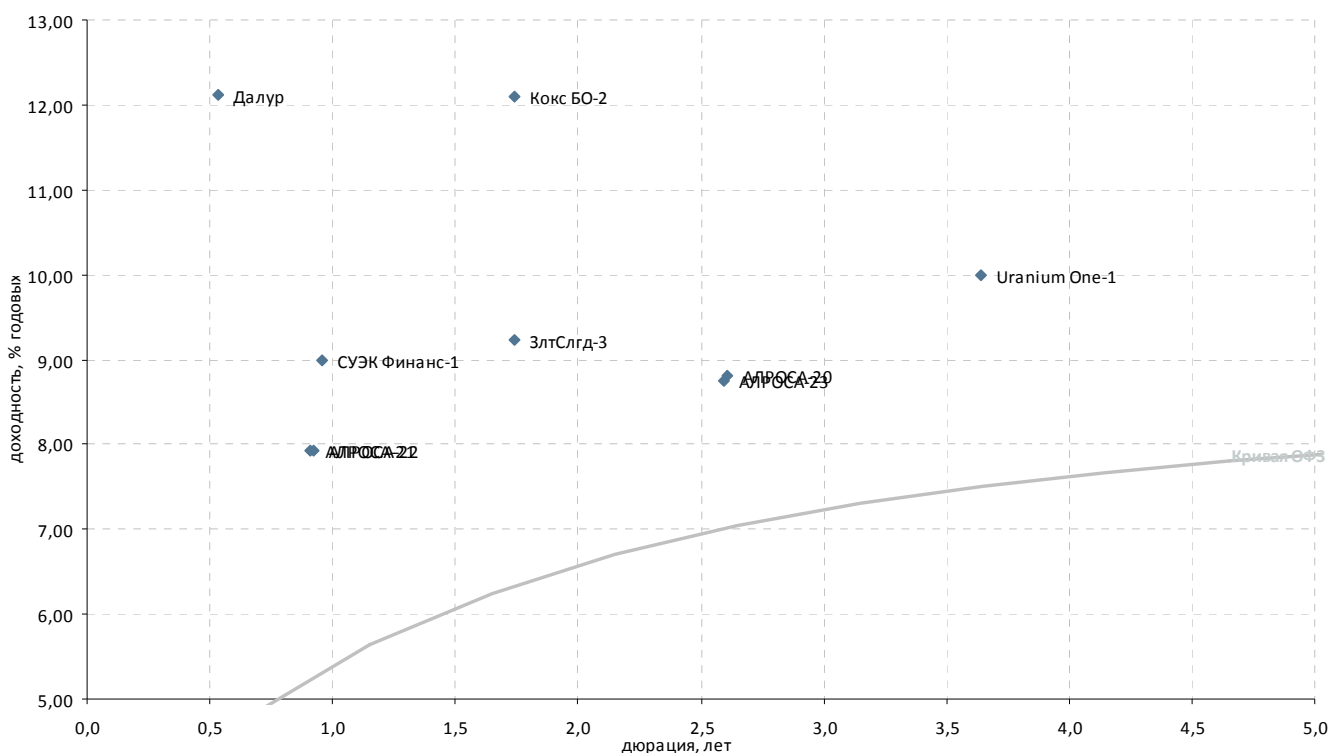

Выпуск*	Купон, % год.	Оферта**	Погашение	Цена, %	Изм. цены, п.п.	Объем торгов, тыс. руб.	Эф. дох-ть, % год.	Дюрация, лет	Спрэд к крив. ОФЗ	Ликвидность***
<b>Горнодобывающая промышленность</b>										
Uranium One-1	9,75	05.12.2016	P 24.11.2021	-	-	-	9,99	3,64	248	9
АЛРОСА-20	8,95	-	23.06.2015	▼ 101,05	-0,12	1	8,82	2,60	180	20
АЛРОСА-21	8,25	25.06.2013	P 18.06.2015	- 100,49	-	-	7,93	0,91	266	45
АЛРОСА-22	8,25	28.06.2013	P 23.06.2015	- 100,50	-	3 271	7,92	0,92	264	57
АЛРОСА-23	8,95	-	18.06.2015	▲ 101,21	0,11	61 533	8,75	2,59	174	37
Далур	10,00	-	05.02.2013	-	-	-	12,12	0,54	758	-
ЗлтСлгд-3	9,00	-	29.05.2014	- 99,94	-	-	9,23	1,74	288	37
Кокс БО-2	8,70	-	28.05.2014	▼ 95,00	-2,13	11	12,09	1,74	575	24
НижЛен-3	14,00	-	16.07.2013	-	-	-	18,34	0,45	1 399	17
СУЭК Финанс-1	9,35	10.07.2013	P 26.06.2020	- 100,50	-	-	9,00	0,96	365	49

\* - Наиболее ликвидные, \*\* - C-Call, P-Put, \*\*\* - рейтинг рассчитывается на основе данных за 60 торг. дн.;

Источник: ММВБ; оценка: Велес Капитал



## Прочее

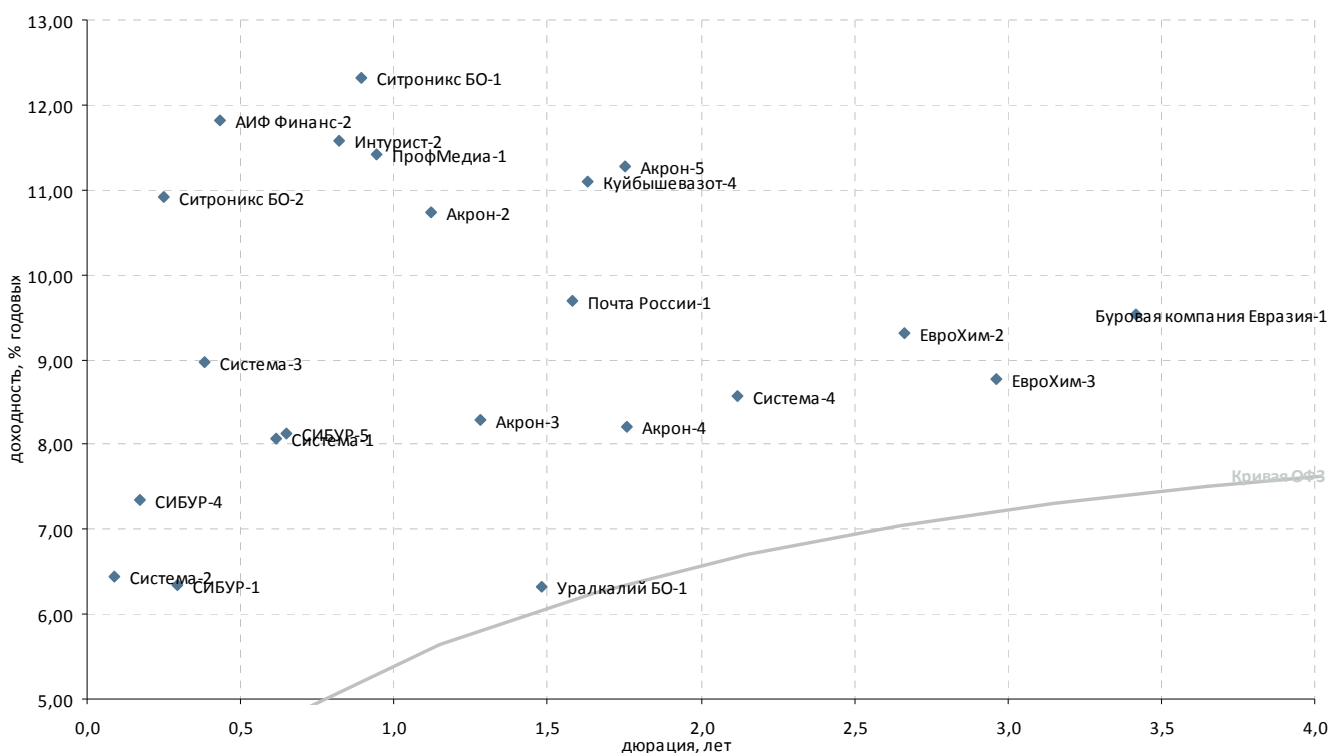

Выпуск*	Купон, % год.	Оферта**	Погашение	Цена, %	Изм. цены, п.п.	Объем торгов, тыс. руб.	Эф. дох-ть, % год.	Дюрация, лет	Спрэд к крив. ОФЗ	Ликвидность***
<b>Химическая промышленность и производство удобрений</b>										
Акрон-2	8,20	-	19.09.2013	97,54	-	-	10,73	1,12	513	13
Акрон-3	9,85	-	20.11.2013	102,15	-	-	8,28	1,28	247	34
Акрон-4	7,95	29.05.2014	Р 18.05.2021	-	-	-	8,21	1,76	185	2
Акрон-5	7,95	29.05.2014	Р 18.05.2021	-	-	-	11,27	1,75	492	4
ЕвроХим-2	8,90	03.07.2015	Р 26.06.2018	99,50	-0,50	5 970	9,30	2,66	225	13
ЕвроХим-3	8,25	23.11.2015	Р 14.11.2018	-	-	-	8,78	2,96	157	11
Куйбышеввазот-4	8,60	18.04.2014	Р 07.04.2016	96,54	-	-	11,09	1,63	486	12
СИБУР-1	10,47	-	01.11.2012	-	-	-	6,35	0,30	237	-
СИБУР-3	-	-	13.03.2015	-	-	-	-	-	-	-
СИБУР-4	7,30	17.09.2012	Р 13.03.2015	-	-	-	7,35	0,17	370	15
СИБУР-5	8,00	18.03.2013	Р 13.03.2015	-	-	-	8,13	0,65	335	15
Уралкалий БО-1	8,25	-	17.02.2014	-	-	-	6,33	1,48	27	15
ФОРМАТ-1	-	-	06.12.2012	-	-	-	18,05	0,38	1 385	-
<b>Многоотраслевые холдинги</b>										
Система-1	9,75	-	07.03.2013	101,11	-	-	8,07	0,62	335	32
Система-2	14,75	17.08.2012	Р 12.08.2014	100,71	-0,01	41 882	6,45	0,09	304	49
Система-3	12,50	03.12.2012	Р 24.11.2016	101,35	-0,65	2 022	8,98	0,38	478	38
Система-4	7,65	-	15.03.2016	98,45	-	-	8,57	2,12	189	47
<b>Другие отрасли</b>										
АИФ Финанс-2	12,75	-	21.12.2012	100,50	-	33	11,82	0,43	750	13
Буровая компания Евразия	8,40	27.06.2016	Р 20.06.2018	97,00	-	-	9,54	3,42	212	11
Интурист-2	10,00	-	21.05.2013	98,98	-	-	11,58	0,82	647	31
Почта России-1	8,25	28.03.2014	Р 22.03.2016	98,12	-	-	9,69	1,58	351	25
ПрофМедиа-1	10,50	23.07.2013	Р 16.07.2015	99,44	-	-	11,41	0,94	609	36
Ситроникс БО-1	12,00	-	18.06.2013	100,01	-	-	12,32	0,90	708	50
Ситроникс БО-2	10,75	15.10.2012	Р 07.10.2013	100,00	-	-	10,91	0,25	705	22

\* - Наиболее ликвидные, \*\* - C-Call, P-Put, \*\*\* - рейтинг рассчитывается на основе данных за 60 торг. дн.;

Источник: ММВБ; оценка: Велес Капитал



### Пищевая промышленность и С/Х

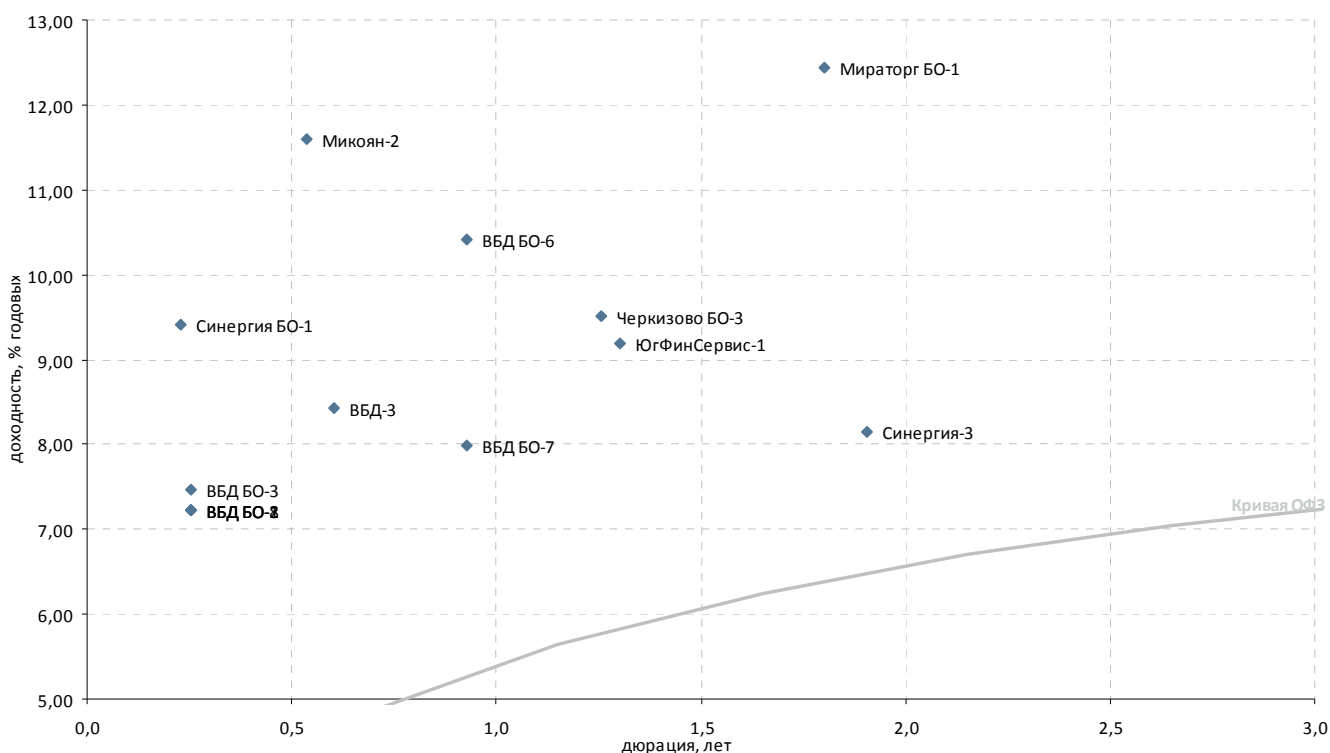

Выпуск*	Купон, % год.	Оферта**	Погашение	Цена, %	Изм. цены, п.п.	Объем торгов, тыс. руб.	Эф. дох-ть, % год.	Дюрация, лет	Спрэд к крив. ОФЗ	Ликвидность***
<b>Пищевая промышленность</b>										
ВБД БО-1	7,35	17.10.2012	P 11.10.2013	-	-	-	7,22	0,25	335	1
ВБД БО-2	7,35	17.10.2012	P 11.10.2013	-	-	-	7,22	0,25	335	1
ВБД БО-3	7,35	17.10.2012	P 11.10.2013	-	-	-	7,47	0,25	359	1
ВБД БО-6	7,90	-	27.06.2013	-	-	-	10,41	0,93	512	2
ВБД БО-7	7,90	-	27.06.2013	-	-	-	7,99	0,93	270	2
ВБД БО-8	7,35	17.10.2012	P 11.10.2013	-	-	-	7,22	0,25	335	2
ВБД-3	7,45	-	27.02.2013	▼ 99,51	-0,29	3 861	8,43	0,60	374	4
Микоян-2	11,30	-	07.02.2013	-	-	-	11,59	0,54	704	2
Мираторг БО-1	8,75	17.07.2014	P 29.07.2014	- 94,25	-	-	12,43	1,80	603	13
Мираторг-1	6,00	-	02.08.2012	- 99,21	-	2	24,89	0,05	2 161	12
ОбКонд-2	10,50	-	17.04.2013	-	-	-	3,90	0,73	-	2
Разгуляй БО-16	12,00	14.11.2012	P 07.05.2014	▼ 98,17	-0,04	90	18,55	0,33	1 449	18
<b>Прочие торговые компании</b>										
Синергия БО-1	9,75	08.10.2012	P 03.10.2013	- 100,10	-	-	9,40	0,23	560	9
Синергия-3	8,00	-	18.08.2014	-	-	-	8,15	1,91	165	0
<b>Пищевая промышленность</b>										
Черкизово БО-3	8,25	-	08.11.2013	-	-	-	9,51	1,26	372	5
<b>Сельское хозяйство</b>										
КомосГрупп БО-1	11,00	-	17.07.2014	- 96,98	-	308 611	14,39	1,05	890	36
СибАгрГрупп-2	0,10	-	12.09.2012	-	-	-	-	-	-	-
ЮгФинСервис-1	-	27.11.2013	P 20.05.2014	-	-	-	9,19	1,30	335	22

\* - Наиболее ликвидные, \*\* - C-Call, P-Put, \*\*\* - рейтинг рассчитывается на основе данных за 60 торг. дн.;

Источник: ММВБ; оценка: Велес Капитал



### Строительство и недвижимость

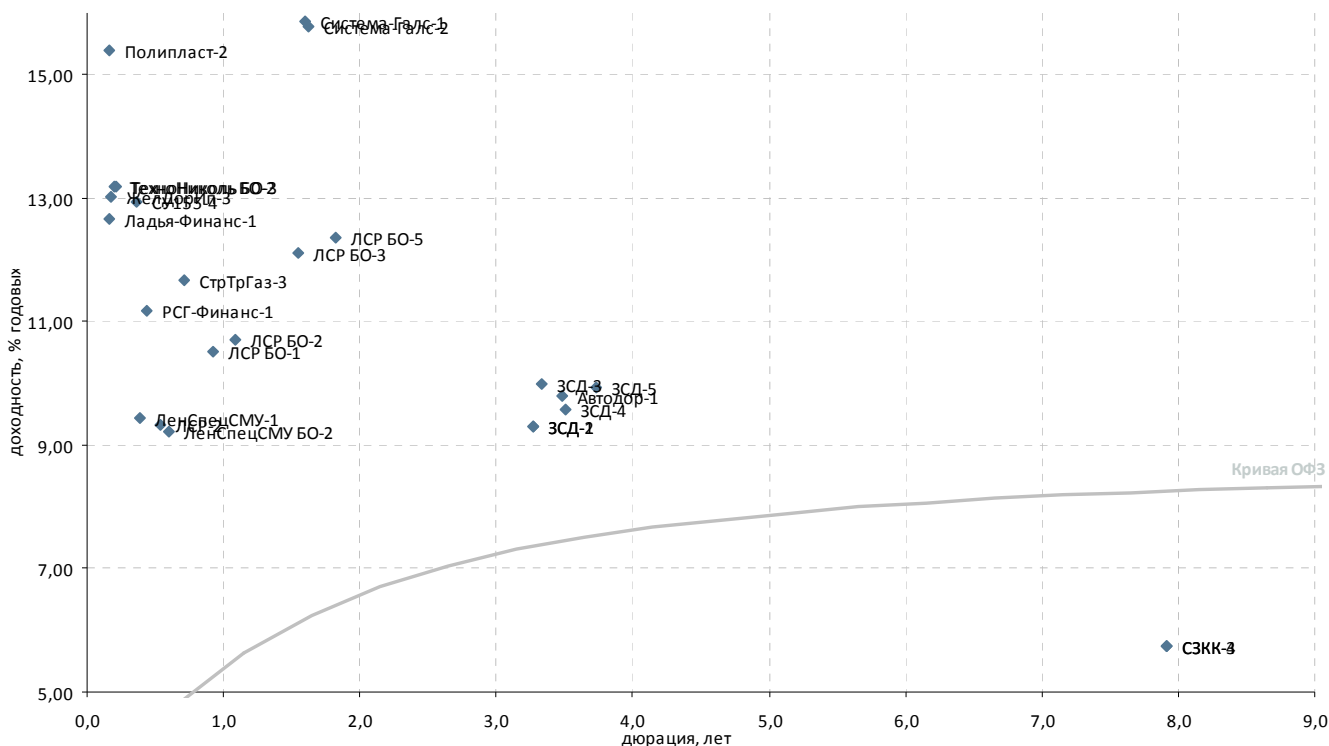

Выпуск*	Купон, % год.	Оферта**	Погашение	Цена, %	Изм. цены, п.п.	Объем торгов, тыс. руб.	Эф. дох-ть, % год.	Дюрация, лет	Спрэд к крив. ОФЗ	Ликвидность***
<b>Стройматериалы</b>										
Полипласт-2	12,25	14.09.2012	P 11.03.2014	- 99,55	-	-	15,39	0,16	1 177	18
ТехноНиколь БО-1	13,50	-	- 11.09.2013	-	-	-	-	-	-	-
ТехноНиколь БО-2	13,00	25.09.2012	P 19.09.2013	-	-	-	13,19	0,19	948	0
ТехноНиколь БО-3	13,00	01.10.2012	P 25.09.2013	-	-	-	13,20	0,21	944	-
<b>Строительство жилой и коммерческой недвижимости</b>										
ЖелДорИп-3	13,00	-	- 19.09.2012	- 100,02	-	10 002	13,01	0,18	935	5
Ладыя-Финанс-1	13,75	-	- 13.09.2012	-	-	-	12,67	0,16	905	12
ЛенСпецСМУ БО-2	14,50	-	- 23.05.2013	- 103,34	-	-	9,21	0,60	454	5
ЛенСпецСМУ-1	16,00	-	- 07.12.2012	- 102,63	-	-	9,43	0,39	522	8
ЛР-Инвест-1	13,75	21.07.2009	- 17.07.2012	-	-	-	-	0,00	384	14
ЛСР БО-1	10,50	-	- 25.06.2013	-	-	-	10,52	0,92	525	7
ЛСР БО-2	10,00	-	- 10.09.2013	▼ 99,50	-0,05	997	10,72	1,08	518	18
ЛСР БО-3	9,50	-	- 20.03.2014	- 96,60	-	-	12,12	1,54	599	34
ЛСР БО-5	8,47	-	- 24.07.2014	▲ 93,80	0,08	3	12,37	1,82	595	24
ЛСР-2	9,80	05.02.2013	P 01.08.2013	- 100,35	-	12 042	9,34	0,53	480	37
РСГ-Финанс-1	10,75	25.12.2012	P 18.06.2014	▲ 100,00	0,02	32 100	11,18	0,44	685	32
СУ155-4	12,75	26.11.2012	P 18.05.2015	- 99,80	-	1 935	12,95	0,36	880	33
<b>Прочее строительство и недвижимость</b>										
Автодор-1	9,75	-	- 29.11.2016	-	-	-	9,81	3,49	236	1
Главная дорога-3	11,30	-	- 30.10.2028	-	-	-	0,23	11,50	-	10
ЗСД-1	8,75	29.04.2016	P 13.05.2031	-	-	-	9,31	3,27	195	9
ЗСД-2	8,75	29.04.2016	P 13.05.2031	-	-	-	9,31	3,27	195	2
ЗСД-3	9,15	21.07.2016	C 06.02.2032	- 98,00	-	-	10,00	3,33	262	8
ЗСД-4	9,15	20.10.2016	C 06.02.2032	▲ 99,30	0,30	39 720	9,57	3,50	212	10
ЗСД-5	9,15	28.02.2017	P 06.02.2032	- 98,00	-	-	9,93	3,74	239	9
М-Индустр-2	-	-	- 10.07.2013	- 16,97	-	2	622,58	0,92	61 729	26
СЗКК-3	6,73	09.10.2020	C 26.09.2031	-	-	-	5,75	7,91	-	3
СЗКК-4	6,73	09.10.2020	C 26.09.2031	-	-	-	5,75	7,91	-	3
Система-Галс-1	8,50	-	- 08.04.2014	-	-	-	15,86	1,60	966	1
Система-Галс-2	8,50	-	- 15.04.2014	-	-	-	15,78	1,62	956	-
СтрТрГаз-3	8,50	-	- 11.04.2013	- 98,01	-	-	11,67	0,72	675	11
Хортекс-1	0,50	22.08.2012	P 14.08.2013	-	-	-	64,83	0,10	6 139	6

\* - Наиболее ликвидные, \*\* - C-Call, P-Put, \*\*\* - рейтинг рассчитывается на основе данных за 60 торг. дн.;

Источник: ММВБ; оценка: Велес Капитал





### Финансовые компании

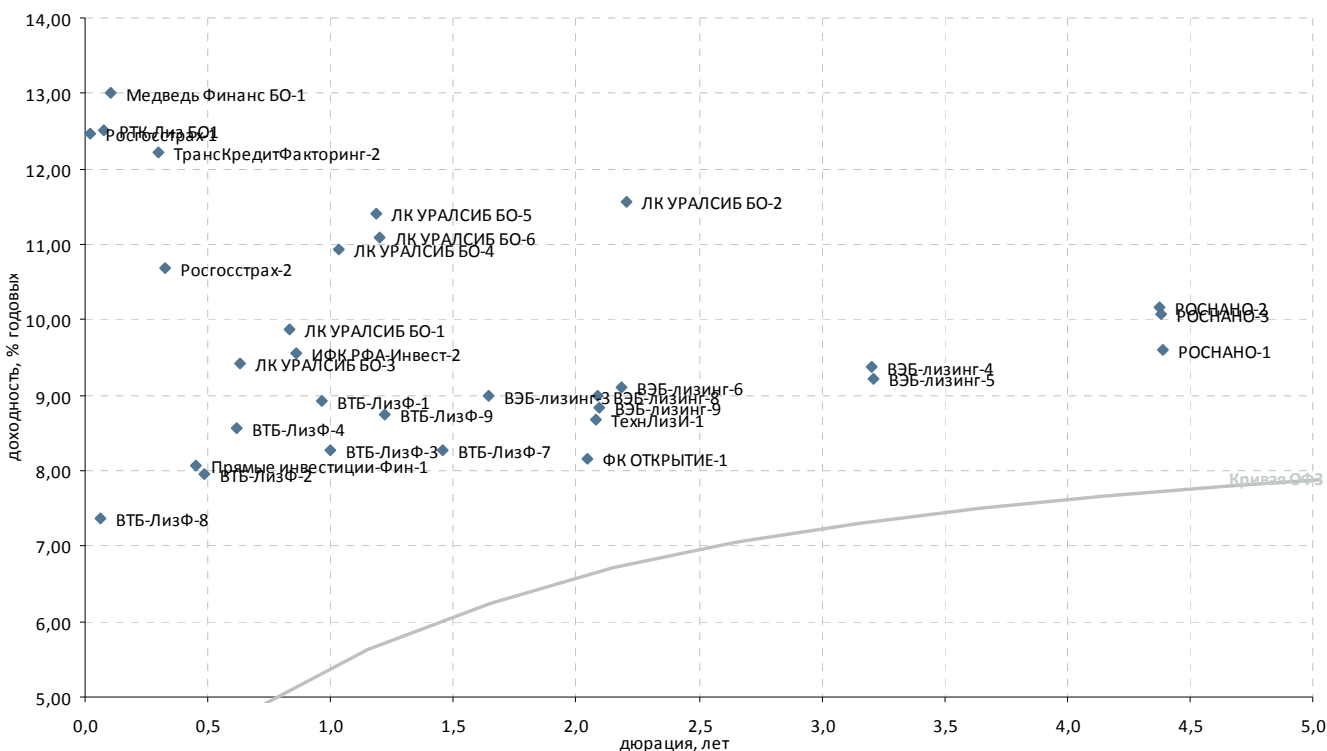

Выпуск*	Купон, % год.	Оферта**	Погашение	Цена, %	Изм. цены, п.п.	Объем торгов, тыс. руб.	Эф. дох-ть, % год.	Дюрация, лет	Спрэд к крив. РФЗ	Ликвид-ность***
<b>Инвестиции и факторинг</b>										
ИК Стратегия-2	8,00	-	04.02.2013	114,75	-	34	-	0,55	-	13
ИФК РФА-Инвест-2	8,20	-	17.10.2013	99,00	-	-	9,55	0,86	438	25
Прямые инвестиции-Фин-1	8,25	27.12.2012	Р 18.12.2015	100,00	-	-	8,08	0,45	373	9
РОСНАНО-1	8,90	-	20.12.2017	98,00	-	-	9,60	4,39	186	11
РОСНАНО-2	8,90	-	20.12.2017	95,80	-	-	10,16	4,38	243	13
РОСНАНО-3	8,90	-	20.12.2017	96,17	-	-	10,07	4,38	234	20
РОСНАНО-4	8,60	-	10.04.2019	100,55	-	22 624	0,25	6,47	-	24
РОСНАНО-5	8,60	-	10.04.2019	-	-	-	0,31	6,47	-	27
ТрансКредитФакторинг-2	12,00	-	01.11.2012	100,00	-	30 303	12,21	0,30	823	0
ФК ОТКРЫТИЕ-1	9,00	-	14.10.2014	102,01	-	-	8,16	2,04	154	54
<b>Лизинговые компании</b>										
ВТБ-ЛизФ-1	8,10	11.11.2013	Р 06.11.2014	99,50	-0,12	1 523	8,92	0,97	356	22
ВТБ-ЛизФ-2	6,45	10.01.2013	Р 07.07.2015	99,40	-	-	7,95	0,48	352	8
ВТБ-ЛизФ-3	6,90	12.09.2013	Р 07.06.2016	-	-	-	8,26	1,00	286	12
ВТБ-ЛизФ-4	6,65	14.03.2013	Р 07.06.2016	-	-	-	8,55	0,62	384	3
ВТБ-ЛизФ-7	8,15	05.06.2014	Р 30.11.2016	-	-	-	8,26	1,45	223	1
ВТБ-ЛизФ-8	7,80	09.08.2012	Р 01.08.2017	100,04	-	-	7,37	0,07	403	9
ВТБ-ЛизФ-9	7,00	07.02.2014	Р 02.08.2017	-	-	-	8,75	1,22	302	7
ВЭБ-лизинг-1	8,50	09.07.2015	02.07.2020	-	-	-	-	-	-	-
ВЭБ-лизинг-3	7,50	16.04.2014	Р 02.04.2021	97,91	-	-	9,00	1,64	276	13
ВЭБ-лизинг-4	8,60	13.04.2016	Р 02.04.2021	98,23	-	-	9,37	3,21	204	12
ВЭБ-лизинг-5	8,60	13.04.2016	Р 02.04.2021	98,70	-	-	9,21	3,21	188	13
ВЭБ-лизинг-6	9,00	-	31.01.2017	100,20	0,15	10 020	9,10	2,18	237	48
ВЭБ-лизинг-8	8,80	31.10.2014	Р 19.10.2021	-	-	-	8,98	2,09	233	20
ВЭБ-лизинг-9	8,80	01.11.2014	Р 20.10.2021	100,30	-0,19	17 051	8,83	2,09	217	39
ЛК УРАЛСИБ БО-1	9,50	-	28.02.2014	99,98	0,13	6 418	9,86	0,83	474	10
ЛК УРАЛСИБ БО-2	11,50	-	12.01.2015	-	-	-	11,56	2,20	481	6
ЛК УРАЛСИБ БО-3	9,50	-	29.10.2013	100,25	-	-	9,41	0,63	466	9
ЛК УРАЛСИБ БО-4	8,50	-	03.07.2014	97,98	-0,02	725	10,93	1,03	547	12
ЛК УРАЛСИБ БО-5	11,50	-	05.02.2015	100,65	0,11	54	11,40	1,19	571	26
ЛК УРАЛСИБ БО-6	11,50	-	10.02.2015	100,00	-	-	11,09	1,20	538	1
Медведь Финанс БО-1	12,50	24.08.2012	Р 16.08.2013	100,00	-	220 980	13,01	0,11	956	17
РТК-Лиз БО1	11,50	14.08.2012	Р 06.08.2013	100,00	-	-	12,51	0,07	915	27
ТехнЛизИ-1	8,50	-	24.10.2014	-	-	-	8,67	2,08	202	2
ЭлемнтЛиз-2	14,00	10.09.2012	Р 04.09.2014	-	-	-	14,66	0,15	1 107	6
<b>Страховые компании</b>										
Росгосстрах-1	10,00	23.07.2012	Р 16.07.2015	99,92	-0,08	239	12,47	0,02	928	38
Росгосстрах-2	10,50	12.11.2012	Р 02.11.2017	100,00	-	-	10,68	0,33	663	26

\* - рейтинг ликвидности рассчитывается на основе данных за 90 дней и обновляется ежедневно

Источник: ММВБ; оценка: Велес Капитал (аптал)



### Госбанки

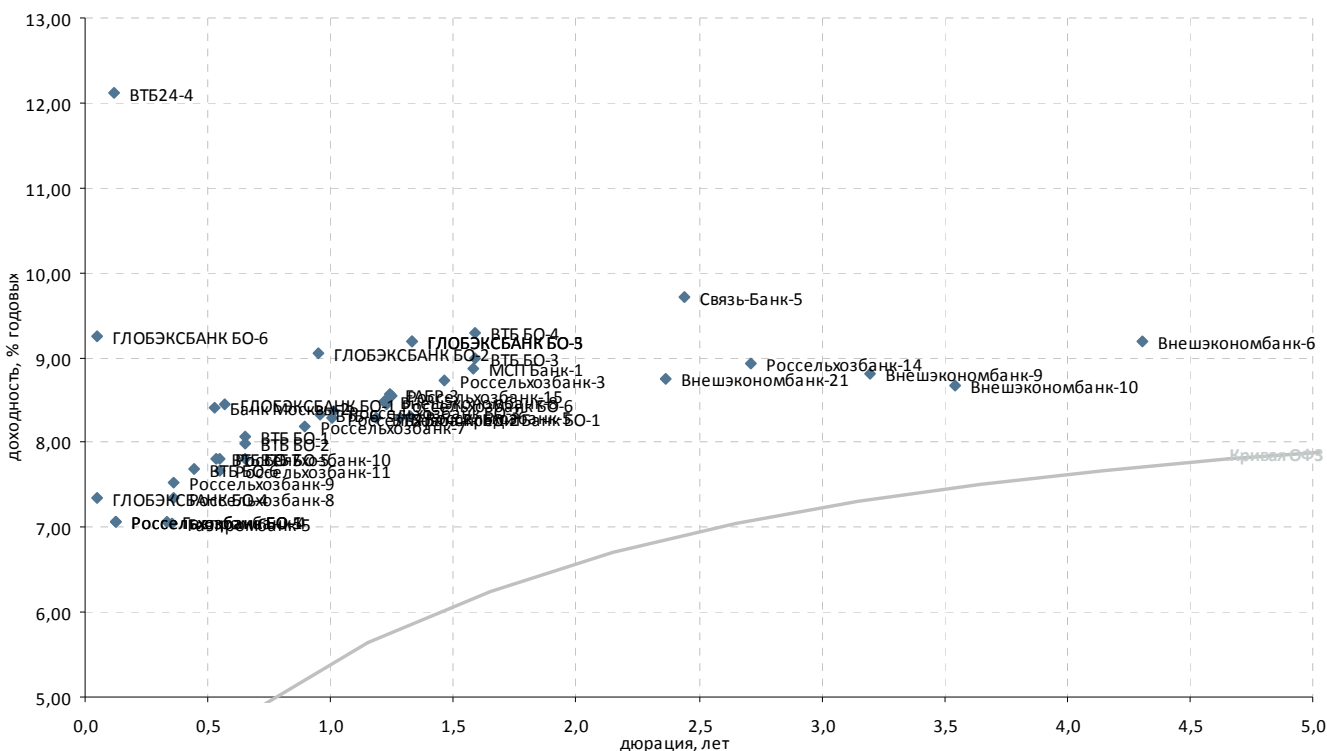

Выпуск*	Купон, % год.	Оферта**	Погашение	Цена, %	Изм. цены, п.п.	Объем торгов, тыс. руб.	Эф. дох-ть, % год.	Дюрация, лет	Спрэд к крив. РФЗ	Ликвидность***
<b>Госбанки</b>										
Банк Москвы-2	7,55	-	01.02.2013	99,63	-0,07	13 251	8,41	0,53	388	46
Внешэкономбанк-10	8,50	29.09.2016	P 21.09.2021	100,00	-	-	8,67	3,54	121	19
Внешэкономбанк-21	8,40	12.03.2015	P 17.02.2032	99,60	0,20	215 703	8,75	2,37	188	75
Внешэкономбанк-6	7,90	21.10.2017	P 13.10.2020	95,50	0,50	955	9,19	4,31	148	19
Внешэкономбанк-8	6,90	24.10.2013	P 13.10.2020	98,30	0,80	2	8,49	1,22	276	70
Внешэкономбанк-9	7,90	25.03.2016	P 18.03.2021	97,75	0,45	263 271	8,80	3,19	148	60
ВТБ БО-1	7,60	-	15.03.2013	-	-	-	8,06	0,65	328	31
ВТБ БО-2	7,60	-	15.03.2013	99,90	-0,05	9 483	7,98	0,65	320	17
ВТБ БО-3	8,00	25.03.2014	P 17.03.2015	98,92	-	-	8,98	1,59	280	55
ВТБ БО-4	8,00	25.03.2014	P 17.03.2015	98,46	-	-	9,30	1,59	312	45
ВТБ БО-5	7,60	-	15.03.2013	100,00	0,05	501	7,81	0,65	303	42
ВТБ БО-6	8,50	28.12.2012	P 19.12.2014	100,45	0,05	4 586	7,68	0,45	334	72
ВТБ БО-7	7,95	01.02.2013	P 23.01.2015	100,19	0,05	38 931	7,81	0,53	327	77
ВТБ24-4	6,90	29.08.2012	P 20.02.2014	99,42	-0,57	1 763	12,12	0,12	862	26
ВТБ-5	7,40	-	17.10.2013	99,25	-	-	8,28	1,19	259	67
ВТБ-6	8,55	12.07.2013	P 06.07.2016	100,44	0,09	1 436 837	8,33	0,96	299	90
Газпромбанк БО-3	8,50	01.02.2014	01.02.2015	-	-	-	-	1,43	-	69
Газпромбанк БО-4	8,50	20.12.2012	20.12.2014	-	-	-	-	0,41	-	23
Газпромбанк-4	6,85	-	15.11.2012	-	-	-	7,06	0,33	298	17
Газпромбанк-5	6,85	-	22.11.2012	-	-	-	7,05	0,35	293	17
ГЛОБЭКСБАНК БО-1	8,30	-	16.02.2013	100,00	-	-	8,45	0,57	383	46
ГЛОБЭКСБАНК БО-2	9,90	-	22.07.2013	100,99	-	-	9,05	0,95	373	27
ГЛОБЭКСБАНК БО-3	9,00	-	08.12.2013	-	-	-	9,19	1,33	330	27
ГЛОБЭКСБАНК БО-4	6,95	03.08.2012	P 01.08.2014	99,98	-	24 995	7,35	0,05	406	17
ГЛОБЭКСБАНК БО-5	9,00	-	08.12.2013	-	-	-	9,19	1,33	330	17
ГЛОБЭКСБАНК БО-6	6,95	03.08.2012	P 01.08.2014	99,89	-	-	9,26	0,05	597	15
ЕАБР-3	7,50	31.10.2013	P 25.10.2016	98,91	-	-	8,57	1,24	281	17
ЕБРР-5	7,26	-	09.04.2014	-	-	-	0,91	1,70	-	29
МСП Банк-1	8,70	31.03.2014	P 17.03.2022	100,00	0,50	2 000	8,88	1,58	270	41
Россельхозбанк БО-1	7,20	31.08.2012	P 28.08.2013	-	-	-	7,07	0,13	356	18
Россельхозбанк БО-2	8,20	08.08.2013	P 03.02.2015	100,07	-	-	8,29	1,00	287	30
Россельхозбанк БО-3	8,20	12.08.2013	P 05.02.2015	100,00	0,05	35 000	8,36	1,01	293	26
Россельхозбанк БО-5	7,20	31.08.2012	P 28.08.2013	100,02	-0,03	9 968	7,07	0,13	356	35
Россельхозбанк БО-6	8,20	-	29.10.2013	99,90	-	29 970	8,44	1,23	269	60
Россельхозбанк-10	9,00	08.02.2013	P 29.01.2020	-	-	-	7,81	0,55	324	20
Россельхозбанк-11	9,00	09.02.2013	P 30.01.2020	100,75	-	-	7,67	0,55	309	17
Россельхозбанк-14	7,70	09.07.2015	P 29.06.2021	97,30	0,10	267 697	8,94	2,71	186	23
Россельхозбанк-15	8,75	07.11.2013	P 26.10.2021	100,45	-0,01	448 769	8,54	1,25	276	76
Россельхозбанк-3	9,25	17.02.2014	P 09.02.2017	101,00	-	-	8,74	1,46	270	31
Россельхозбанк-5	8,75	05.12.2013	P 27.11.2018	100,76	-0,01	141 063	8,32	1,33	244	72
Россельхозбанк-7	6,85	14.06.2013	P 05.06.2018	98,98	0,03	20 782	8,18	0,90	295	30
Россельхозбанк-8	10,10	26.11.2012	P 14.11.2019	101,00	-	-	7,35	0,36	320	22
Россельхозбанк-9	10,10	26.11.2012	P 14.11.2019	100,94	0,14	30 282	7,53	0,36	338	26
Связь-Банк-5	9,50	20.04.2015	P 07.04.2022	100,00	-	-	9,72	2,44	280	64
ТранскредитБанк БО-1	7,80	-	17.11.2013	99,59	-	-	8,28	1,28	246	19

\* - Наиболее ликвидные, \*\* - C-Call, P-Put, \*\*\* - рейтинг рассчитывается на основе данных за 60 торг. дн.;

Источник: ММВБ; оценка: Велес Капитал



### Банки с участием иностранного капитала

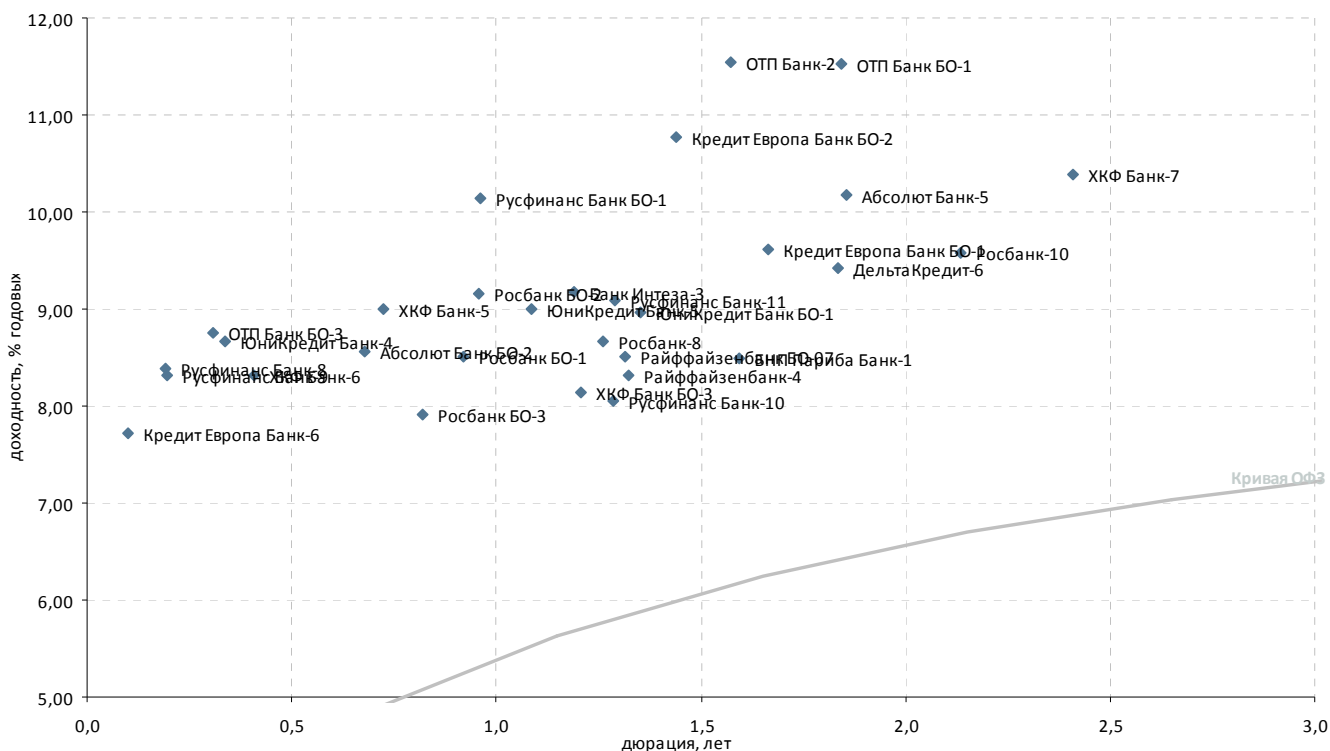

Выпуск*	Купон, % год.	Оферта**	Погашение	Цена, %	Изм. цены, п.п.	Объем торгов, тыс. руб.	Эф. дох-ть, % год.	Дюрация, лет	Спрэд к крив. ОФЗ	Ликвидность***	
<b>Банки с участием иностранного капитала</b>											
ING Банк-1	7,46	-	23.07.2014	-	-	-	0,42	1,98	-	30	
ING Банк-2	8,28	-	18.11.2014	-	-	-	-	-	-	2	
Абсолют Банк БО-2	9,00	29.03.2013	Р 26.03.2015	-	-	-	8,56	0,68	372	9	
Абсолют Банк-5	8,00	01.08.2014	Р 27.07.2016	-	96,50	30 558	10,18	1,85	373	10	
Банк Интеза-3	9,00	18.10.2013	Р 13.04.2015	-	100,00	13 000	9,18	1,19	349	19	
БНП Париба Банк-1	7,70	-	29.03.2014	-	99,02	-	8,49	1,59	230	6	
ДельтаКредит-6	7,20	25.06.2014	Р 15.06.2016	-	-	-	9,42	1,84	298	10	
ДельтаКредит-8	8,33	12.11.2014	Р 02.11.2016	-	-	-	-	-	-	2	
Кредит Европа Банк БО-1	8,10	-	27.04.2014	-	-	-	9,61	1,67	334	8	
Кредит Европа Банк БО-2	10,00	12.02.2014	Р 10.02.2015	-	99,28	-	10,77	1,44	476	24	
Кредит Европа Банк-6	8,30	22.08.2012	Р 18.02.2014	-	100,06	2 508	7,72	0,10	428	22	
Москоммерцбанк-3	10,00	-	12.06.2013	-	-	-	-	-	-	-	
ОТП Банк БО-1	7,95	-	29.07.2014	-	94,20	-	11,53	1,84	508	14	
ОТП Банк БО-3	10,50	05.11.2012	Р 30.10.2014	▼	100,55	-0,05	16 239	8,75	0,31	474	23
ОТП Банк-2	8,25	-	25.03.2014	▼	95,51	-0,19	19 698	11,54	1,57	537	29
Райффайзенбанк БО-07	7,50	-	27.11.2013	-	-	-	8,51	1,31	265	8	
Райффайзенбанк-4	8,75	-	03.12.2013	-	100,84	98 823	8,32	1,32	245	7	
Росбанк БО-1	8,90	-	25.06.2013	-	100,50	-	8,50	0,92	322	49	
Росбанк БО-2	8,00	-	08.07.2013	-	-	-	9,16	0,96	381	4	
Росбанк БО-3	8,95	20.05.2013	Р 16.11.2014	-	-	-	7,92	0,82	281	42	
Росбанк-10	7,40	-	07.11.2014	-	-	-	9,57	2,13	288	8	
Росбанк-8	6,90	-	06.11.2013	-	98,05	-	8,67	1,26	288	23	
Русфинанс Банк БО-1	7,15	08.07.2013	Р 04.07.2014	-	-	-	10,13	0,96	479	20	
Русфинанс Банк-10	7,90	19.11.2013	Р 10.11.2015	-	-	-	8,04	1,29	222	7	
Русфинанс Банк-11	7,90	20.11.2013	Р 11.11.2015	-	-	-	9,09	1,29	326	6	
Русфинанс Банк-8	7,70	24.09.2012	Р 14.09.2015	-	-	-	8,38	0,19	468	7	
Русфинанс Банк-9	7,70	25.09.2012	Р 15.09.2015	-	99,90	49 950	8,31	0,19	461	18	
ХКФ Банк БО-1	7,24	26.10.2012	Р 22.04.2014	-	101,00	1	3,67	0,27	-	41	
ХКФ Банк БО-3	7,90	25.10.2013	Р 22.04.2014	-	98,00	-	8,15	1,21	243	7	
ХКФ Банк-5	8,50	-	17.04.2013	-	99,85	-	8,99	0,72	407	33	
ХКФ Банк-6	7,75	14.12.2012	Р 10.06.2014	-	99,87	-	8,31	0,41	405	44	
ХКФ Банк-7	9,75	-	23.04.2015	-	99,39	-	10,39	2,41	350	71	
ЮниКредит Банк БО-1	9,00	16.12.2013	Р 10.12.2014	-	-	-	8,96	1,35	305	9	
ЮниКредит Банк-4	7,00	16.11.2012	Р 10.11.2015	-	-	-	8,67	0,34	459	17	
ЮниКредит Банк-5	7,50	06.09.2013	Р 01.09.2015	-	98,60	-	9,00	1,09	345	14	

\* - Наиболее ликвидные, \*\* - C-Call, P-Put, \*\*\* - рейтинг рассчитывается на основе данных за 60 торг. дн.;

Источник: ММВБ; оценка: Велес Капитал



### Топ-30 банков по активам

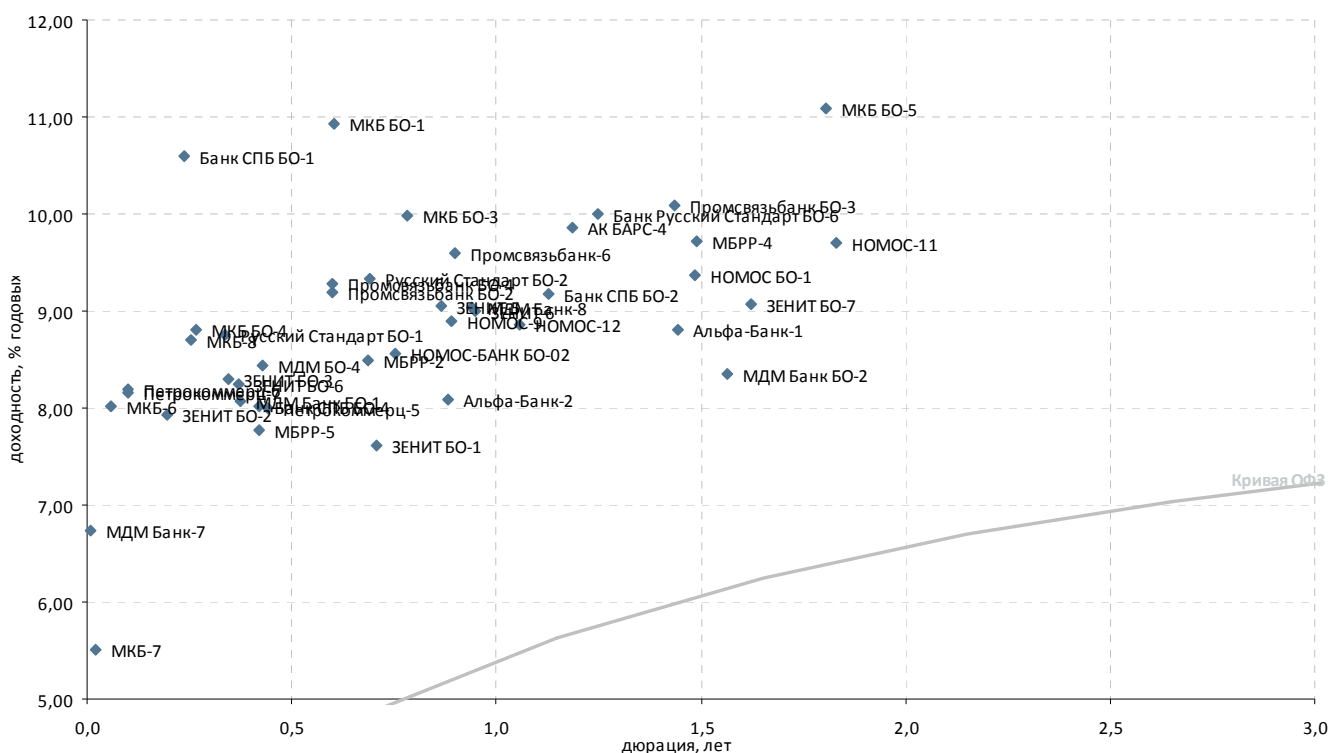

Выпуск*	Купон, % год.	Оферта**	Погашение	Цена, %	Изм. цены, п.п.	Объем торгов, тыс. руб.	Эф. дох-ть, % год.	Дюрация, лет	Спрэд к крив. ОФЗ	Ликвидность***
<b>Топ 30 по активам</b>										
АК БАРС-4	9,00	-	15.10.2013	-	-	-	9,85	1,19	417	44
Альфа-Банк-1	8,25	06.02.2014	Р 02.02.2016	▲ 99,47	0,22	94 961	8,80	1,45	278	20
Альфа-Банк-2	9,25	11.06.2013	Р 02.12.2016	▲ 101,12	0,12	75 473	8,08	0,88	287	53
Банк Русский Стандарт БО-1	9,40	08.11.2013	Р 03.05.2015	- 99,53	-	-	10,01	1,25	424	41
Банк СПБ БО-1	8,25	11.10.2012	Р 09.04.2013	-	-	-	10,59	0,24	676	3
Банк СПБ БО-2	9,00	-	23.09.2013	▲ 100,00	0,08	61 000	9,18	1,13	358	19
Банк СПБ БО-4	8,50	17.12.2012	Р 12.12.2013	- 100,25	-	42 105	8,02	0,42	373	14
ЗЕНИТ БО-1	7,50	-	07.04.2013	-	-	-	7,62	0,71	272	4
ЗЕНИТ БО-2	7,75	26.09.2012	Р 22.09.2013	- 99,98	-	125 042	7,92	0,20	420	34
ЗЕНИТ БО-3	8,75	19.11.2012	Р 15.11.2014	- 100,19	-	-	8,29	0,34	419	11
ЗЕНИТ БО-4	8,90	07.02.2013	07.02.2015	-	-	-	-	0,54	-	19
ЗЕНИТ БО-5	8,90	14.02.2013	14.02.2015	-	-	-	-	0,56	-	10
ЗЕНИТ БО-6	7,25	28.11.2012	Р 26.05.2014	▲ 99,69	0,29	219 253	8,24	0,37	408	47
ЗЕНИТ БО-7	9,20	16.04.2014	Р 12.04.2015	▲ 100,50	1,00	15 075	9,07	1,62	285	34
ЗЕНИТ-5	9,00	-	04.06.2013	▼ 100,10	-0,15	1	9,06	0,86	387	51
ЗЕНИТ-6	9,20	05.07.2013	Р 01.07.2014	▲ 100,35	0,03	5 018	9,00	0,95	368	45
МБРР-2	7,00	-	28.03.2013	-	-	-	8,49	0,69	363	12
МБРР-4	9,50	-	27.02.2014	-	-	-	9,71	1,49	364	10
МБРР-5	9,50	17.12.2012	Р 12.06.2014	-	-	-	7,78	0,42	349	3
МДМ Банк БО-1	12,75	-	29.11.2012	▲ 101,72	0,01	9 145	8,07	0,37	390	31
МДМ Банк БО-2	8,15	-	21.03.2014	-	-	-	8,35	1,57	219	3
МДМ Банк-7	11,75	-	19.07.2012	- 100,12	-	-	6,74	0,01	358	35
МДМ Банк-8	9,00	09.07.2013	Р 09.04.2015	- 100,15	-	-	9,03	0,94	372	48
МДМ БО-4	9,50	20.12.2012	Р 16.12.2014	▼ 100,50	-0,10	3 819	8,44	0,43	413	33
МКБ БО-1	8,50	01.03.2013	Р 22.02.2014	- 98,72	-	-	10,93	0,60	624	22
МКБ БО-3	9,25	06.05.2013	Р 27.04.2015	- 99,60	-	4 980	9,99	0,78	495	23
МКБ БО-4	8,00	22.10.2012	Р 15.04.2014	▼ 99,82	-0,06	19 964	8,81	0,27	490	69
МКБ БО-5	9,20	-	23.06.2014	▲ 97,26	0,01	12	11,09	1,81	468	52
МКБ-6	9,40	-	07.08.2012	▼ 100,08	-0,09	1 301	8,02	0,06	469	22
МКБ-7	9,76	24.07.2012	Р 14.07.2015	-	-	-	5,50	0,02	230	11
МКБ-8	9,00	17.10.2012	Р 08.04.2015	- 100,10	-	-	8,70	0,25	483	8
НОМОС БО-1	9,10	-	24.02.2014	- 99,90	-	65	9,37	1,48	330	20
НОМОС-11	9,50	-	02.07.2014	▼ 100,04	-0,03	89 661	9,70	1,83	327	54
НОМОС-12	8,50	28.08.2013	Р 28.08.2017	- 99,81	-	-	8,86	1,06	336	21
НОМОС-9	8,75	-	14.06.2013	- 100,03	-	451 570	8,89	0,89	366	70
НОМОС-БАНК БО-02	8,00	24.04.2013	Р 18.10.2014	▲ 100,00	0,35	10 000	8,56	0,75	358	32
Петрокоммерц-5	12,75	24.12.2012	Р 21.12.2014	▲ 102,07	0,02	472 501	8,01	0,44	367	15
Петрокоммерц-6	7,75	-	22.08.2012	▼ 99,96	-0,06	70 092	8,19	0,10	475	6
Петрокоммерц-7	7,00	-	22.08.2012	▼ 99,89	-0,01	14 564	8,16	0,10	472	14
Промсвязьбанк БО-2	8,75	28.02.2013	Р 18.02.2015	- 99,85	-	9 985	9,19	0,60	450	43
Промсвязьбанк БО-3	8,60	-	04.02.2014	▼ 98,40	-0,07	24 600	10,08	1,43	407	25
Промсвязьбанк БО-4	8,75	28.02.2013	Р 18.02.2015	▼ 99,80	-0,05	21 458	9,27	0,60	459	33
Промсвязьбанк-6	8,25	-	17.06.2013	▼ 99,01	-0,44	1 246	9,60	0,90	436	31
Русский Стандарт БО-1	11,00	16.11.2012	Р 07.11.2014	▼ 100,77	-0,08	159 434	8,75	0,34	467	39
Русский Стандарт БО-2	9,00	02.04.2013	Р 24.03.2015	- 99,90	-	3 197	9,33	0,69	446	26

\* - Наиболее ликвидные, \*\* - C-Call, P-Put, \*\*\* - рейтинг рассчитывается на основе данных за 60 торг. дн.;

Источник: ММВБ; оценка: Велес Капитал



### Прочие банки

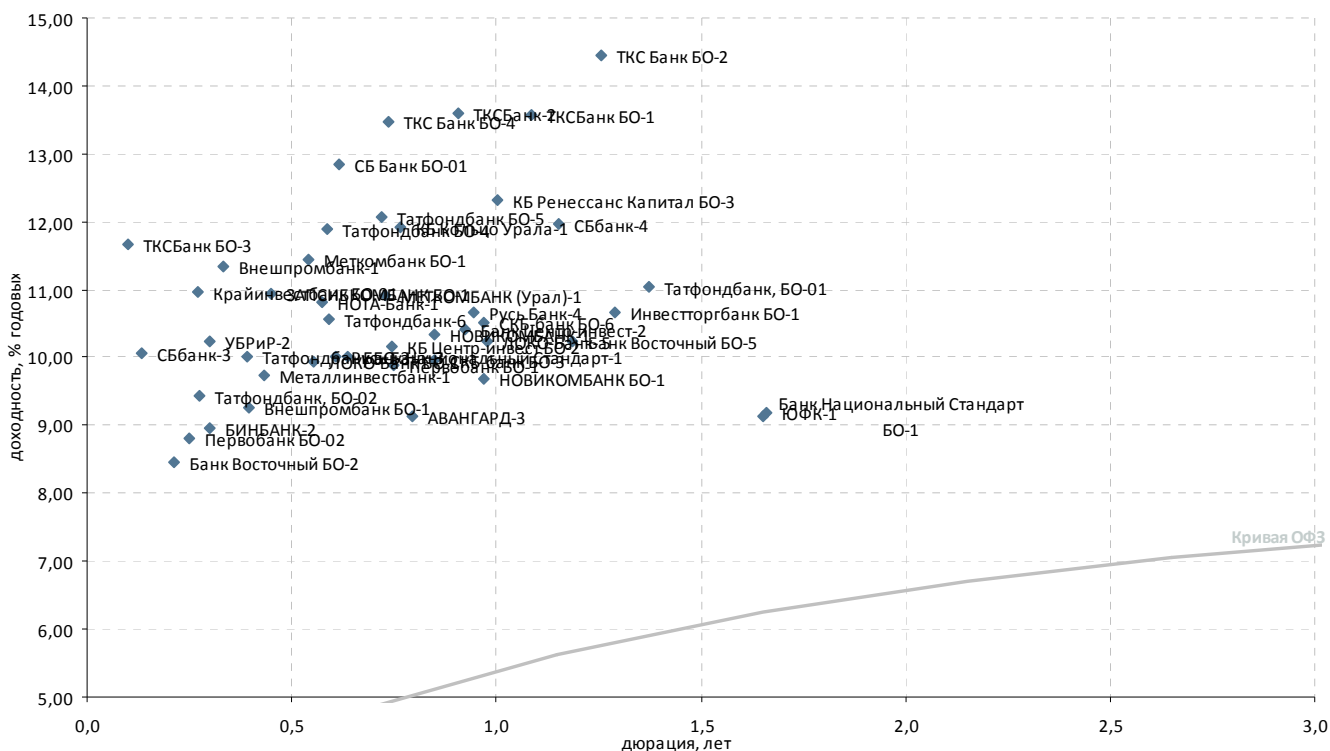

Выпуск*	Купон, % год.	Оферта**	Погашение	Цена, %	Изм. цены, п.п.	Объем торгов, тыс. руб.	Эф. дох-ть, % год.	Дюрация, лет	Спрэд к крив. ОФЗ	Ликвидность***
<b>Топ 100 по активам</b>										
АВАНГАРД-3	-	-	10.05.2013	100,22	-	-	9,13	0,79	407	13
Банк Восточный БО-2	10,50	01.10.2012	25.09.2014	100,43	-	-	8,46	0,21	471	35
Банк Восточный БО-5	10,00	-	17.10.2013	99,99	-	-	10,23	1,18	455	49
Банк Национальный Станда	10,50	-	02.05.2014	102,50	-	-	9,15	1,65	289	27
Банк Национальный Станда	9,80	15.03.2013	11.03.2014	99,99	0,01	24 962	10,02	0,64	526	17
Банк Центр-инвест-2	10,40	28.06.2013	24.06.2014	100,20	-0,08	35 100	10,42	0,93	513	34
БИНБАНК-2	8,85	02.11.2012	29.04.2013	-	-	-	8,97	0,30	498	22
Внешпромбанк БО-1	11,75	07.12.2012	30.11.2013	-	-	-	9,26	0,39	504	34
Внешпромбанк-1	10,50	-	14.11.2012	99,80	-	-	11,34	0,33	727	37
ЗАПСИБКОМБАНК БО-1	9,75	27.12.2012	20.06.2014	99,60	-	-	10,95	0,45	659	10
Инвестторгбанк БО-1	-	-	25.11.2013	-	-	-	10,66	1,29	483	29
КБ Ренессанс Капитал БО-3	9,90	12.08.2013	05.08.2014	97,97	-0,10	207 041	12,32	1,00	691	46
КБ Центр-инвест БО-2	9,70	22.04.2013	16.04.2015	99,81	-0,04	3 793	10,17	0,74	521	13
ЛОКО-Банк-5	8,10	02.08.2012	23.07.2015	100,05	0,05	1 001	10,24	0,98	486	17
ЛОКО-Банк БО-1	9,80	12.02.2013	06.02.2014	100,05	-	-	9,93	0,55	534	25
Металлинвестбанк-1	10,15	21.12.2012	22.06.2015	100,20	-	-	9,73	0,43	542	26
МЕТКОМБАНК (Урал)-1	10,75	17.04.2013	15.04.2015	100,05	-	-	10,92	0,73	598	32
НОВИКОМБАНК БО-1	8,50	12.07.2013	07.07.2014	99,10	0,17	128 835	9,70	0,97	434	18
НОВИКОМБАНК-1	9,50	31.05.2013	25.11.2013	-	-	-	10,34	0,85	518	21
НОТА-Банк-1	11,00	20.02.2013	12.02.2014	100,25	-	-	10,81	0,57	619	17
Первобанк БО-02	8,50	15.10.2012	10.04.2014	99,95	0,30	19 990	8,81	0,25	495	16
Первобанк БО-1	9,70	-	24.04.2013	100,05	-	-	9,88	0,75	490	20
Русь Банк-3	9,80	04.03.2013	31.08.2014	-	-	-	10,00	0,61	530	17
Русь Банк-4	8,75	03.07.2013	03.07.2015	98,51	-	5 925	10,68	0,94	536	9
СБ Банк БО-01	11,00	07.03.2013	03.03.2014	99,10	-0,15	79 280	12,84	0,61	813	11
СБбанк-3	10,00	-	03.09.2012	-	-	-	10,06	0,13	652	12
СБбанк-4	11,00	-	08.10.2013	99,25	-	1	11,98	1,15	634	20
СКБ-банк БО-3	9,50	31.05.2013	26.11.2013	99,80	0,45	50 673	9,96	0,85	480	48
СКБ-банк БО-6	8,50	12.07.2013	08.07.2014	98,39	-	1 648	10,51	0,97	516	19
Татфондбанк БО-3	12,25	06.12.2012	27.11.2014	100,90	-0,10	187 470	10,00	0,39	579	24
Татфондбанк БО-4	11,25	26.02.2013	17.02.2015	99,80	-0,44	40 411	11,89	0,59	723	40
Татфондбанк БО-5	11,00	15.04.2013	07.04.2015	99,45	-	-	12,08	0,72	715	35
Татфондбанк, БО-01	10,75	-	26.12.2013	99,97	-0,02	170	11,04	1,37	511	53
Татфондбанк, БО-02	8,75	24.10.2012	17.04.2014	99,85	1,29	52 901	9,42	0,27	550	16
Татфондбанк-6	10,25	-	26.02.2013	99,95	-	-	10,56	0,59	589	24
ТКС Банк БО-4	13,25	22.04.2013	16.04.2015	100,10	0,05	14 187	13,47	0,73	852	38
УБРИР-2	9,50	02.11.2012	01.05.2014	99,83	-	59 940	10,25	0,30	626	11
<b>Прочие банки</b>										
КБ Кольцо Урала-1	11,50	01.05.2013	30.04.2015	-	-	-	11,92	0,76	692	10
Крайинвестбанк БО-01	9,25	23.10.2012	19.04.2014	99,60	-	-	10,96	0,27	705	12
Меткомбанк БО-1	8,70	06.02.2013	02.08.2014	-	-	-	11,45	0,54	689	9
ТКС Банк БО-2	16,50	-	26.11.2013	103,01	-	26 895	14,44	1,26	866	42
ТКСБанк БО-1	14,22	-	20.09.2013	101,09	-	-	13,58	1,08	804	13
ТКСБанк БО-3	14,00	22.08.2012	18.02.2014	100,23	-0,01	61 105	11,68	0,10	823	43
ТКСБанк-2	20,00	-	28.07.2013	106,39	0,64	89	13,59	0,91	834	30
ЮФК-1	9,00	-	29.04.2014	-	-	-	9,19	1,66	293	34

\* - Наиболее ликвидные, \*\* - C-Call, P-Put, \*\*\* - рейтинг рассчитывается на основе данных за 60 торг. дн.;

Источник: ММВБ; оценка: Велес Капитал



## Атлас российских еврооблигаций

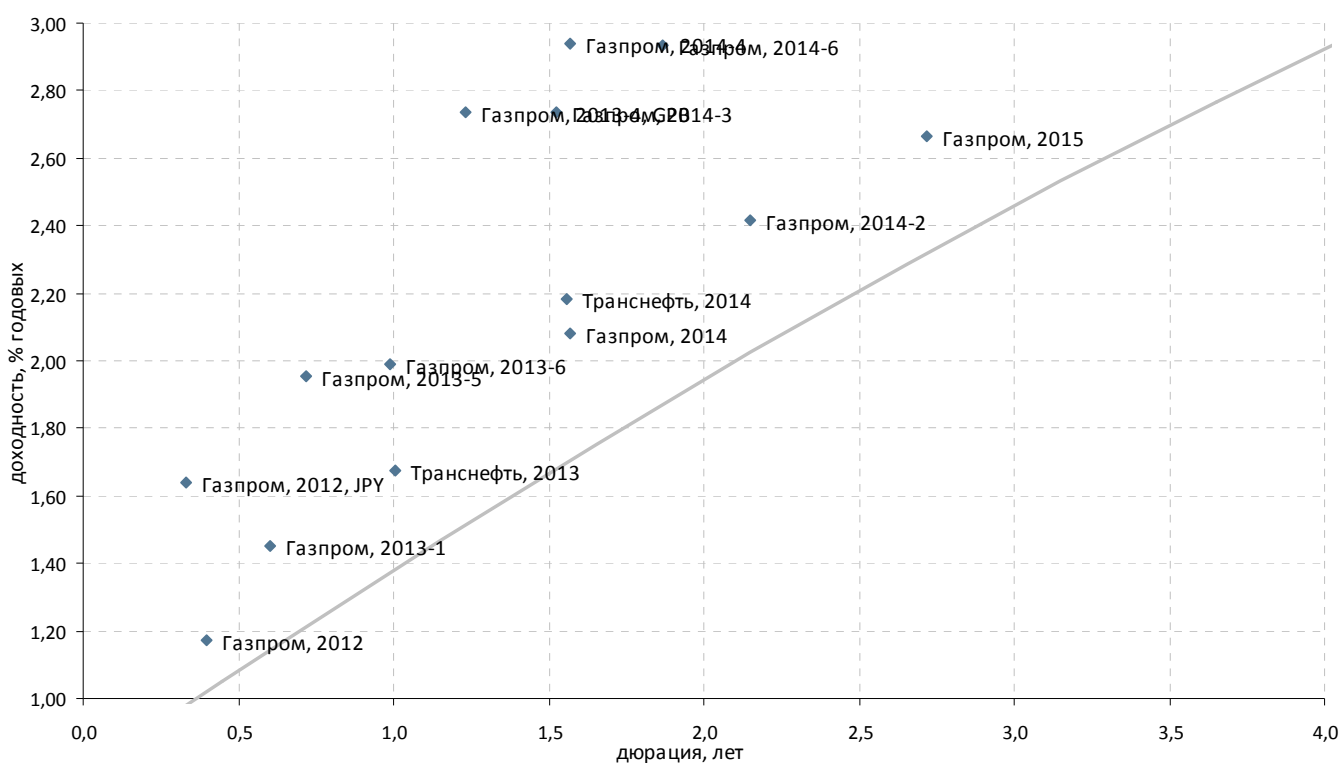

### Суверенные и корпоративные займы. Срок обращения до 3 лет. Рейтинг BВВ+

Выпуск	Валюта	Купон,%	Ближайший купон	Погашение	Оферта*	Цена	Изм. цены	Дюрация	Доход-сть	Объем эмиссии, млн
<b>Российские суверенные и муниципальные облигации</b>										
Aries, 2014	USD	9,6	25.10.2012	25.10.2014	-	-	-	-	-	2 436
Россия, 2015	USD	3,625	29.10.2012	29.04.2015	-	▲ 104,715	0,307	-	1,88	2 000
<b>Корпоративные облигации</b>										
Газпром, 2012	EUR	4,56	09.12.2012	09.12.2012	-	▲ 101,333	0,017	0,40	1,17	1 000
Газпром, 2012, JPY	JPY	2,89	15.11.2012	15.11.2012	-	-	-	0,33	1,64	30 000
Газпром, 2013-1	USD	9,625	01.09.2012	01.03.2013	-	▼ 105,066	-0,030	0,60	1,45	1 750
Газпром, 2013-3	USD	5,625	22.07.2012	22.07.2013	-	▲ 102,026	0,026	0,40	0,55	647
Газпром, 2013-4, GPB	GBP	6,58	31.10.2012	31.10.2013	-	▲ 104,776	0,028	1,23	2,73	800
Газпром, 2013-5	USD	7,343	11.10.2012	11.04.2013	-	▲ 103,919	0,042	0,72	1,96	400
Газпром, 2013-6	USD	7,51	31.07.2012	31.07.2013	-	▲ 105,651	0,072	0,99	1,99	500
Газпром, 2014	EUR	5,03	25.02.2013	25.02.2014	-	▲ 104,614	0,024	1,57	2,08	780
Газпром, 2014-2	EUR	5,364	31.10.2012	31.10.2014	-	▲ 106,482	0,050	2,15	2,42	700
Газпром, 2014-3	USD	10,5	11.09.2012	08.03.2014	-	▲ 112,488	0,127	1,53	2,74	500
Газпром, 2014-4	USD	10,5	26.09.2012	25.03.2014	-	▲ 112,493	0,107	1,57	2,94	800
Газпром, 2014-6	USD	8,125	31.07.2012	31.07.2014	-	▲ 110,238	0,161	1,87	2,93	1 250
Газпром, 2015	EUR	5,875	01.06.2013	01.06.2015	-	▲ 108,772	0,008	2,72	2,66	1 000
Газпром, 2015-2	EUR	8,125	04.02.2013	04.02.2015	-	▼ 113,199	-0,026	2,35	3,38	850
Газпром, 2034	USD	8,625	28.10.2012	28.04.2034	28.04.2014 P	▲ 133,418	2,190	1,68	5,88	1 200
Транснефть, 2013	USD	7,7	07.08.2012	07.08.2013	-	▲ 106,295	0,051	1,01	1,68	600
Транснефть, 2014	USD	5,67	05.09.2012	05.03.2014	-	▲ 105,592	0,066	1,56	2,18	1 300

\*C-Call P-Put



### Суверенные и корпоративные займы. Срок обращения до 3 лет. Рейтинг ниже BBB+

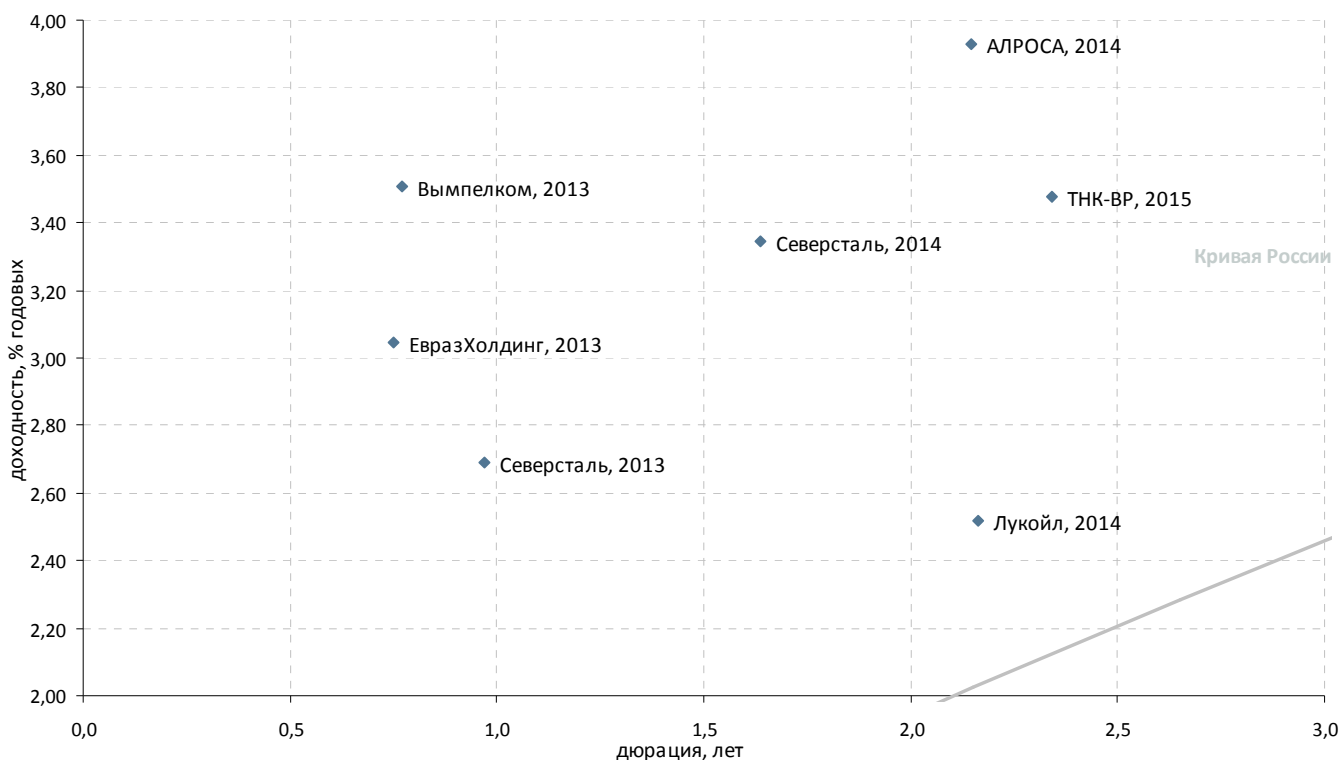

Выпуск	Валюта	Купон,%	Ближайший купон	Погашение	Оферта*	Цена	Изм. цены	Дюрация	Доход-сть	Объем эмиссии, млн
<b>Российские суверенные и муниципальные облигации</b>										
Московская область, 2012	RUB	9	24.12.2012	24.12.2012	-	-	-	-	-	6 700
<b>Корпоративные облигации</b>										
АЛРОСА, 2014	USD	8,875	17.11.2012	17.11.2014	-	▲ 111,002	0,147	2,15	3,93	500
Вымпелком, 2013	USD	8,375	30.10.2012	30.04.2013	-	▼ 103,768	-0,006	0,77	3,51	1 000
Вымпелком, 2014	USD	4,4606	28.09.2012	29.06.2014	-	▲ 99,098	0,063	1,95	0,46	200
Газпром, 2013-2	USD	4,505	22.07.2012	22.07.2013	-	▲ 100,878	0,004	0,26	1,19	1 222
ЕвразХолдинг, 2013	USD	8,875	24.10.2012	24.04.2013	-	▲ 104,426	0,011	0,75	3,04	1 300
Казаньоргсинтез, 2011	USD	10	19.09.2012	19.03.2015	-	▼ 100,188	-0,001	2,34	10,15	200
Каскад Нижне-Черекских ГЭС, 2013	USD	10,5	15.08.2012	15.02.2013	-	-	-	-	-	60
Лукойл, 2014	USD	6,375	05.11.2012	05.11.2014	-	▲ 108,604	0,199	2,16	2,52	900
Alliance Oil Company, 2014	USD	7,25	16.10.2012	16.07.2014	06.08.2012	▲ 97,343	0,527	0,06	59,49	265
Alliance Oil Company, 2015	USD	9,875	11.09.2012	11.03.2015	-	▲ 105,940	0,250	2,33	7,50	350
Евраз Груп, 2014	USD	7,25	-	13.07.2014	-	-	-	1,90	-	650
Открытые инвестиции, 2013	USD	10,45	07.09.2012	07.03.2013	-	-	-	-	-	100
Северсталь, 2013	USD	9,75	29.07.2012	29.07.2013	-	▲ 107,185	0,053	0,97	2,69	1 250
Северсталь, 2014	USD	9,25	19.10.2012	19.04.2014	-	▲ 110,036	0,200	1,64	3,35	375
СИНЕК, 2015	USD	7,7	03.08.2012	03.08.2015	03.08.2012	▲ 103,382	1,298	0,05	6,46	250
ТМК, 2015	USD	5,25	11.08.2012	11.02.2015	11.02.2013	▲ 99,366	0,413	0,57	6,47	413
ТНК-ВР, 2013	USD	7,5	13.09.2012	13.03.2013	-	▼ 103,952	-0,016	0,64	1,45	600
ТНК-ВР, 2015	USD	6,25	02.08.2012	02.02.2015	-	▲ 106,753	0,379	2,34	3,47	500
ЮТК, 2013	RUB	9	04.12.2012	04.06.2013	-	-	-	-	-	3 500

\*C-Call P-Put



### Суверенные и корпоративные займы. Срок обращения с 3 до 5 лет

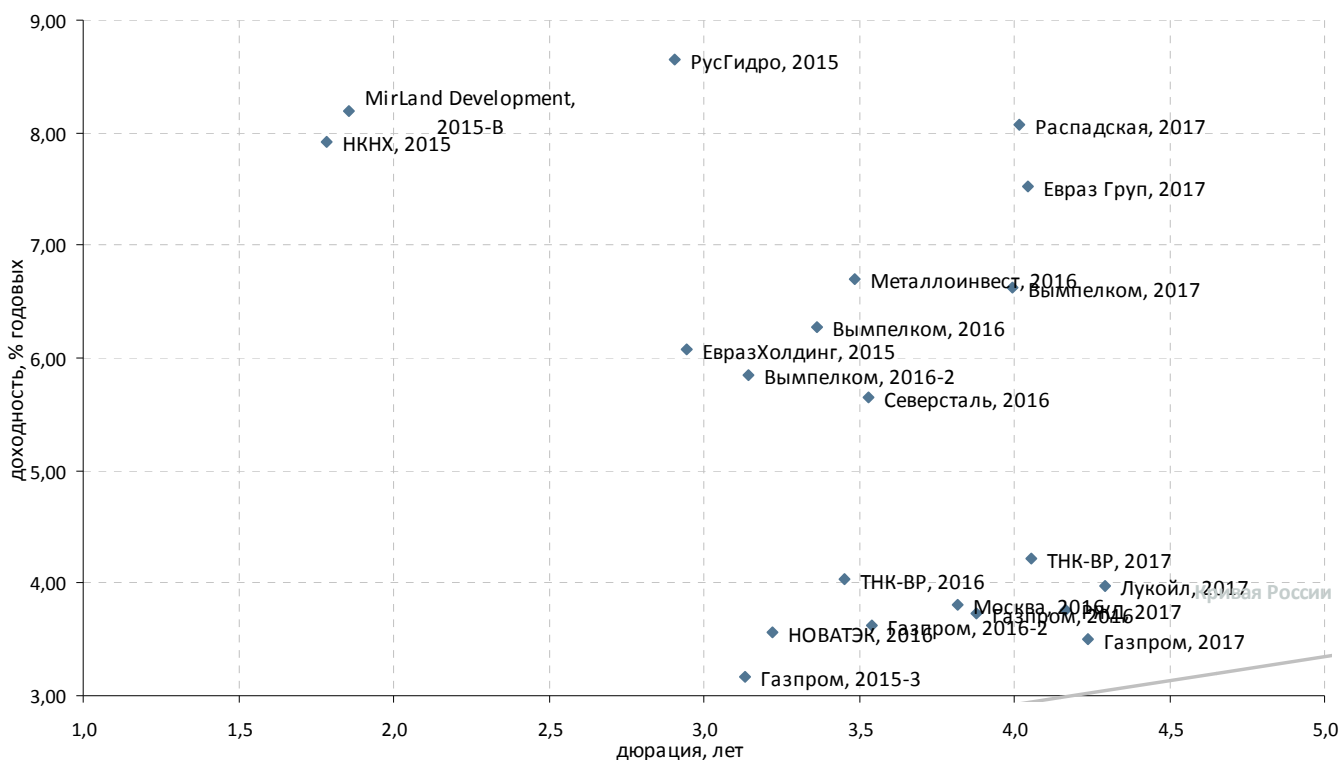

Выпуск	Валюта	Купон,%	Ближайший купон	Погашение	Оферта*	Цена	Изм. цены	Дюрация	Доход-сть	Объем эмиссии, млн
<b>Российские суверенные и муниципальные облигации</b>										
Москва, 2016	EUR	5,064	20.10.2012	20.10.2016	-	▲ 104,834	0,288	3,82	3,81	407
Россия, 2017	USD	3,25	04.10.2012	04.04.2017	-	▲ 102,679	0,385	-	2,64	2 000
<b>Корпоративные облигации</b>										
Вымпелком, 2016	USD	8,25	23.11.2012	23.05.2016	-	▲ 106,997	0,276	3,36	6,27	600
Вымпелком, 2016-2	USD	6,493	02.08.2012	02.02.2016	-	▲ 102,249	0,288	3,14	5,85	500
Вымпелком, 2017	USD	6,2546	01.09.2012	01.03.2017	-	▲ 98,947	0,644	3,99	6,62	500
Газпром, 2015-3	USD	5,092	29.11.2012	29.11.2015	-	▲ 106,195	0,263	3,13	3,16	1 000
Газпром, 2016	USD	6,212	22.11.2012	22.11.2016	-	▲ 109,986	0,316	3,88	3,73	1 350
Газпром, 2016-2	USD	4,95	23.11.2012	23.05.2016	-	▲ 104,822	0,536	3,54	3,63	1 000
Газпром, 2017	EUR	5,136	22.03.2013	22.03.2017	-	▲ 106,915	0,356	4,24	3,50	500
Евраз Груп, 2017	USD	7,4	24.10.2012	24.04.2017	-	▲ 100,023	0,305	4,04	7,52	600
ЕвразХолдинг, 2015	USD	8,25	10.11.2012	10.11.2015	-	▲ 106,665	0,158	2,95	6,08	750
Кокс, 2016	USD	7,75	23.12.2012	23.06.2016	-	▲ 89,893	0,218	3,42	11,27	350
ЛенСпецСМУ, 2015	USD	9,75	09.08.2012	09.11.2015	-	-	-	1,56	12,41	150
Лукойл, 2017	USD	6,356	07.12.2012	07.06.2017	-	▲ 110,677	0,488	4,29	3,97	500
Металлоинвест, 2016	USD	6,5	21.07.2012	21.07.2016	-	▲ 99,675	0,115	3,49	6,70	750
НКНХ, 2015	USD	8,5	22.12.2012	22.12.2015	-	▼ 101,250	-0,001	1,79	7,92	200
НОВАТЭК, 2016	USD	5,326	03.08.2012	03.02.2016	-	▲ 105,909	0,400	3,22	3,56	600
Распадская, 2017	USD	7,75	27.10.2012	27.04.2017	-	▲ 99,338	0,186	4,02	8,07	400
Северсталь, 2016	USD	6,25	26.07.2012	26.07.2016	-	▲ 102,407	0,211	3,53	5,65	500
MirLand Development, 2015-A	ILS	6,5	31.12.2012	31.12.2015	-	-	-	-	-	39
MirLand Development, 2015-B	ILS	0	31.12.2012	31.12.2015	-	-	-	-	-	205
MirLand Development, 2016	ILS	8,5	31.08.2012	31.08.2016	-	-	-	-	-	200
Приморское морское пароходство, 2011, NOK	NOK	8,33	28.08.2012	30.11.2015	-	-	-	-	-	350
РЖД, 2017	USD	5,739	03.10.2012	03.04.2017	-	▲ 108,611	0,486	4,16	3,76	1 500
РусГидро, 2015	RUB	7,875	28.10.2012	28.10.2015	-	▲ 98,298	0,018	2,91	8,65	20 000
ТНК-ВР, 2016	USD	7,5	18.01.2013	18.07.2016	-	▲ 112,817	0,228	3,45	4,04	1 000
ТНК-ВР, 2017	USD	6,625	20.09.2012	20.03.2017	-	▲ 110,309	0,443	4,06	4,22	800

\*C-Call P-Put



### Суверенные и корпоративные займы. Срок обращения свыше 5 лет

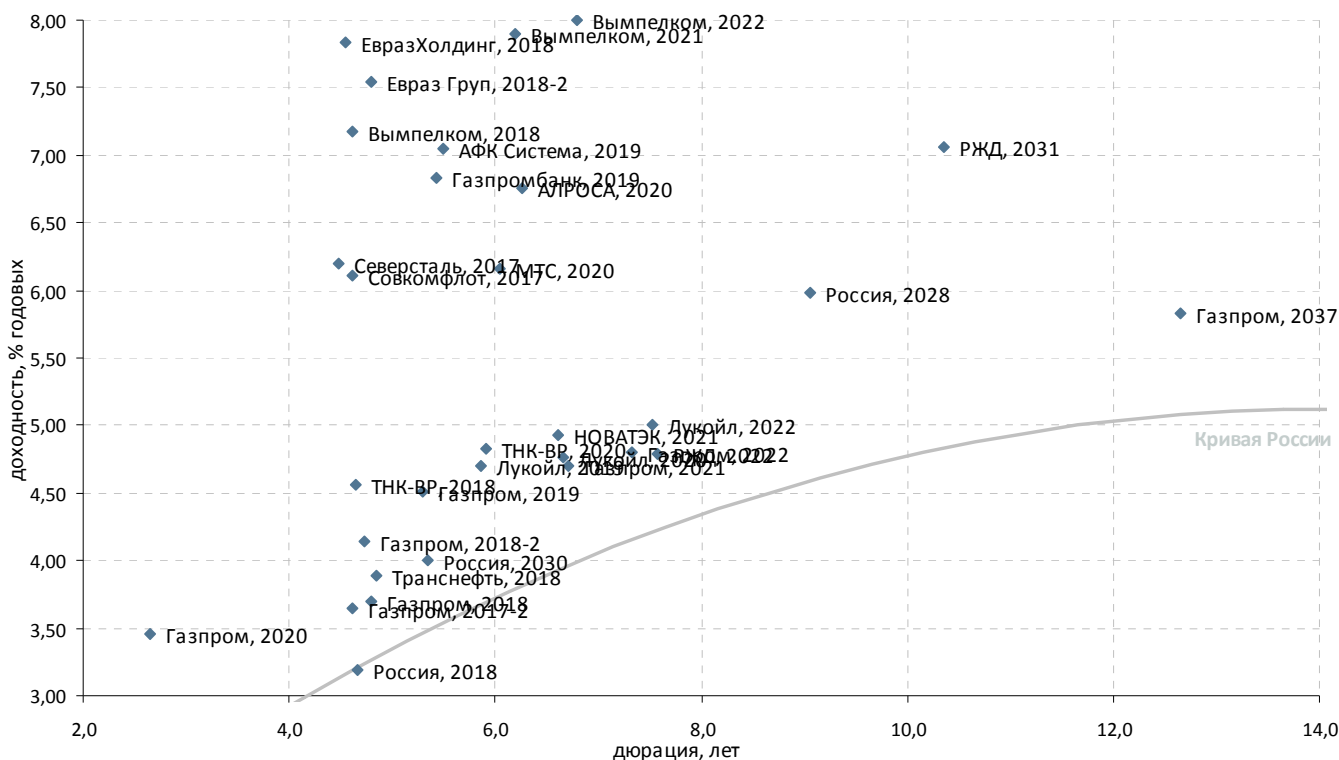

Выпуск	Валюта	Купон,%	Ближайший купон	Погашение	Оферта*	Цена	Изм. цены	Дюрация	Доход-сть	Объем эмиссии, млн
<b>Российские суверенные и муниципальные облигации</b>										
Россия, 2018	USD	11	24.07.2012	24.07.2018	-	▲ 143,500	1,000	4,66	3,19	3 466
Россия, 2018-2	RUB	7,85	10.09.2012	10.03.2018	-	▲ 107,355	0,260	-	6,28	90 000
Россия, 2020	USD	5	29.10.2012	29.04.2020	-	▲ 111,789	1,227	-	3,27	3 500
Россия, 2022	USD	4,5	04.10.2012	04.04.2022	-	▲ 107,957	1,334	-	3,52	2 000
Россия, 2028	USD	12,75	24.12.2012	24.06.2028	-	▲ 187,315	2,122	9,05	5,99	2 500
Россия, 2030	USD	7,5	30.09.2012	31.03.2030	-	▲ 122,625	0,627	5,34	4,01	2 122
Россия, 2042	USD	5,625	04.10.2012	04.04.2042	-	▲ 113,634	1,677	-	4,76	3 000
<b>Корпоративные облигации</b>										
АЛРОСА, 2020	USD	7,75	03.11.2012	03.11.2020	-	▲ 106,874	0,247	6,27	6,76	1 000
АФК Система, 2019	USD	6,95	17.11.2012	17.05.2019	-	▲ 100,093	0,111	5,50	7,05	500
Вымпелком, 2018	USD	9,125	30.10.2012	30.04.2018	-	▲ 109,666	0,416	4,61	7,18	1 000
Вымпелком, 2021	USD	7,748	02.08.2012	02.02.2021	-	▲ 99,941	0,525	6,20	7,90	1 000
Вымпелком, 2022	USD	7,5043	01.09.2012	01.03.2022	-	▲ 97,670	1,149	6,80	8,00	1 500
Газпром, 2017-2	EUR	5,44	02.11.2012	02.11.2017	-	▲ 108,467	0,362	4,61	3,65	500
Газпром, 2018	EUR	6,605	13.02.2013	13.02.2018	-	▲ 114,405	0,327	4,79	3,69	1 200
Газпром, 2018-2	USD	8,146	11.10.2012	11.04.2018	-	▲ 120,443	0,455	4,72	4,15	1 100
Газпром, 2019	USD	9,25	23.10.2012	23.04.2019	-	▲ 127,679	0,901	5,30	4,51	2 250
Газпром, 2020	USD	7,201	01.08.2012	01.02.2020	-	▲ 110,128	0,047	2,66	3,45	1 250
Газпром, 2021	USD	5,999	23.07.2012	23.01.2021	-	▲ 109,383	1,007	6,71	4,70	600
Газпром, 2022	USD	6,51	07.09.2012	07.03.2022	-	▲ 113,526	0,789	7,33	4,80	1 300
Газпром, 2037	USD	7,288	16.08.2012	16.08.2037	-	▲ 120,345	1,991	12,66	5,82	1 250
Газпромбанк, 2019	USD	7,25	03.11.2012	03.05.2019	-	▲ 102,798	0,008	5,44	6,84	500
Евраз Групп, 2018-2	USD	6,75	27.10.2012	27.04.2018	-	▲ 96,901	0,660	4,80	7,55	850
ЕвразХолдинг, 2018	USD	9,5	24.10.2012	24.04.2018	-	▲ 108,307	0,391	4,54	7,83	700
ЛУКОЙЛ, 2019	USD	7,25	05.11.2012	05.11.2019	-	▲ 115,923	0,505	5,86	4,70	600
ЛУКОЙЛ, 2020	USD	6,125	09.11.2012	09.11.2020	-	▲ 109,594	0,662	6,66	4,77	1 000
ЛУКОЙЛ, 2022	USD	6,656	07.12.2012	07.06.2022	-	▲ 113,218	0,654	7,53	5,01	500
МТС, 2020	USD	8,625	22.12.2012	22.06.2020	-	▲ 115,910	0,296	6,04	6,15	750
НОВАТЭК, 2021	USD	6,604	03.08.2012	03.02.2021	-	▲ 111,911	0,902	6,62	4,93	650
РЖД, 2019 (RUB)	RUB	8,3	02.10.2012	02.04.2019	-	▲ 99,836	0,207	5,16	8,50	25 000
РЖД, 2022	USD	5,7	05.10.2012	05.04.2022	-	▲ 107,420	1,069	7,58	4,79	1 000
РЖД, 2031	GBP	7,487	25.09.2012	25.03.2031	-	▲ 105,563	0,654	10,36	7,07	650
ТМК, 2018	USD	7,75	27.07.2012	27.01.2018	-	▲ 97,400	0,722	4,43	8,51	500
Северсталь, 2017	USD	6,7	25.10.2012	25.10.2017	-	▲ 102,597	0,297	4,48	6,20	1 000
Северсталь, 2018	USD	10,25	-	15.02.2018	-	-	-	-	-	525
Совкомфлот, 2017	USD	5,375	27.10.2012	27.10.2017	-	▲ 97,078	0,467	4,61	6,11	800
ТНК-ВР, 2018	USD	7,875	13.09.2012	13.03.2018	-	▲ 116,589	0,393	4,65	4,57	1 100
ТНК-ВР, 2020	USD	7,25	02.08.2012	02.02.2020	-	▲ 115,500	0,365	5,91	4,83	500
Транснефть, 2018	USD	8,7	07.08.2012	07.08.2018	-	▲ 125,947	0,583	4,85	3,89	1 050

\*C-Call P-Put



### Банковские займы. Срок обращения до 3 лет. Рейтинг BBB+

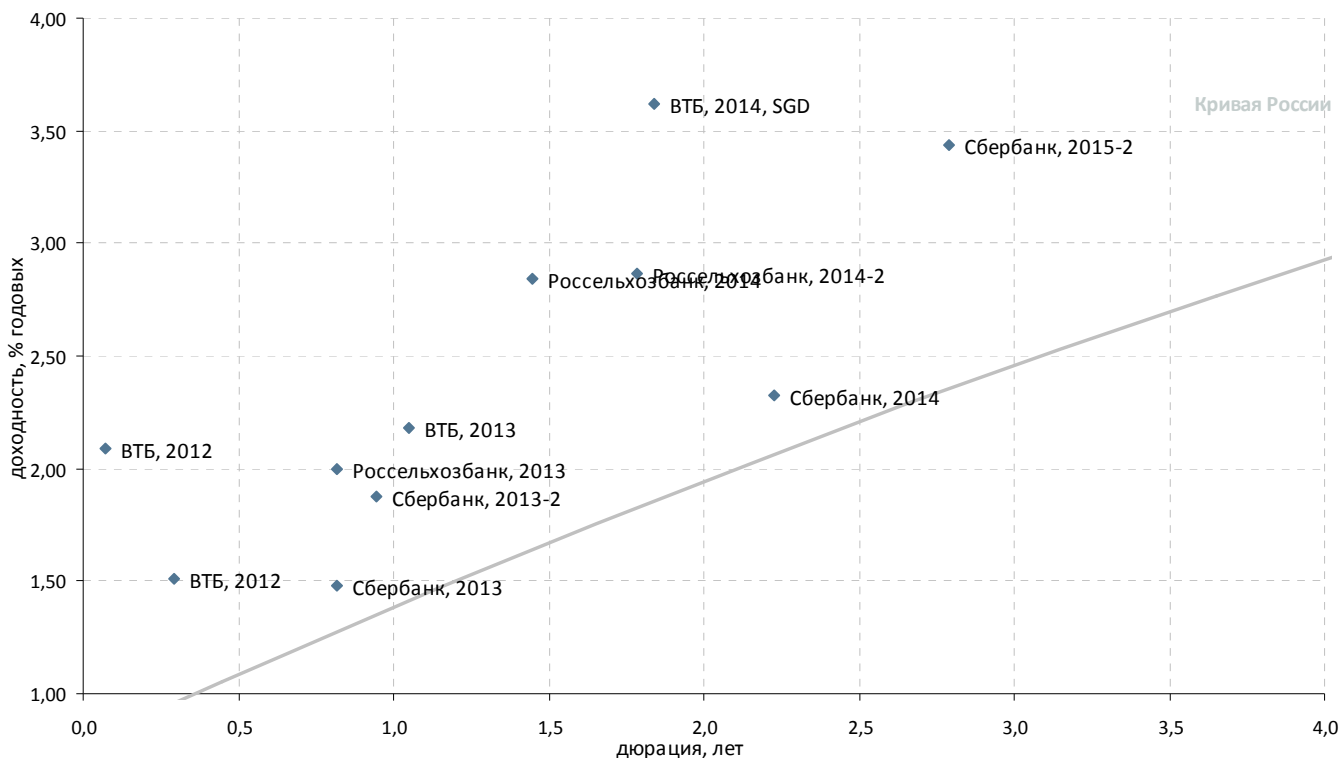

Выпуск	Валюта	Купон,%	Ближайший купон	Погашение	Оферта*	Цена	Изм. цены	Дюрация	Дох-сть	Объем эмиссии, млн
<b>Банковские облигации</b>										
ВТБ, 2012	SGD	4,2	11.08.2012	11.08.2012	-	100,149	-	0,07	2,09	400
ВТБ, 2012	USD	6,609	31.10.2012	31.10.2012	-	101,457	-0,005	0,29	1,51	1 200
ВТБ, 2013	CHF	4	16.08.2012	16.08.2013	-	101,922	0,018	1,05	2,18	400
ВТБ, 2014, SGD	SGD	3,4	06.12.2012	06.06.2014	-	99,661	-0,013	1,84	3,62	300
ВТБ, 2015-2	USD	6,465	04.09.2012	04.03.2015	-	105,288	0,150	2,42	4,36	1 250
ВТБ, 2018	USD	6,875	28.11.2012	29.05.2018	28.05.2013 P	105,677	0,375	0,85	0,31	2 000
ВТБ, 2035	USD	6,25	30.12.2012	30.06.2035	02.07.2015 P	104,290	0,323	2,75	4,73	1 000
Россельхозбанк, 2013	USD	7,175	16.11.2012	16.05.2013	-	104,265	0,008	0,82	2,00	700
Россельхозбанк, 2013, RUB	RUB	7,5	25.09.2012	25.03.2013	-	100,774	0,075	0,67	6,44	30 000
Россельхозбанк, 2014	USD	7,125	14.01.2013	14.01.2014	-	106,241	0,092	1,45	2,84	750
Россельхозбанк, 2014-2	USD	9	11.12.2012	11.06.2014	-	111,309	0,259	1,79	2,87	1 000
Сбербанк, 2013	USD	6,48	15.11.2012	15.05.2013	-	104,116	0,068	0,81	1,48	500
Сбербанк, 2013-2	USD	6,468	02.01.2013	02.07.2013	-	104,362	0,050	0,95	1,87	500
Сбербанк, 2014	CHF	3,5	12.11.2012	12.11.2014	-	102,605	0,009	2,23	2,33	400
Сбербанк, 2015-2	USD	5,499	07.01.2013	07.07.2015	-	105,872	0,289	2,79	3,43	1 500

\*C-Call P-Put



### Банковские займы. Срок обращения до 3 лет. Рейтинг ниже BBB+

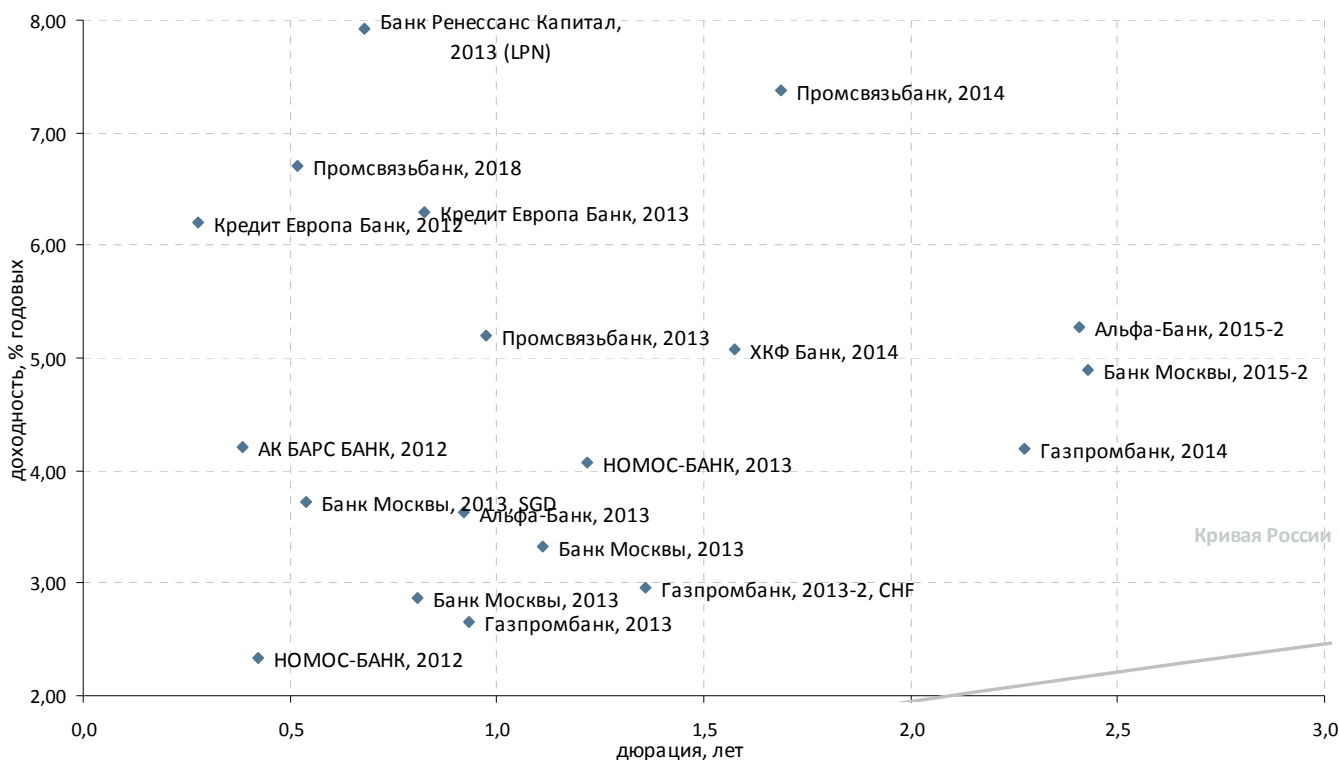

Выпуск	Валюта	Купон,%	Ближайший купон	Погашение	Оферта*	Цена	Изм. цены	Дюрация	Доход-сть	Объем эмиссии, млн	
<b>Банковские облигации</b>											
АК БАРС БАНК, 2012	USD	10,25	03.12.2012	03.12.2012	-	-	102,250	-	0,38	4,21	280
Альфа-Банк, 2013	USD	9,25	24.12.2012	24.06.2013	-	▲	105,160	0,134	0,92	3,64	400
Альфа-Банк, 2015-2	USD	8	18.09.2012	18.03.2015	-	▲	106,895	0,676	2,41	5,27	600
Банк Москвы, 2013	CHF	4,5	10.09.2012	10.09.2013	-	▲	101,284	0,041	1,11	3,32	350
Банк Москвы, 2013	USD	7,335	13.11.2012	13.05.2013	-	▼	103,628	-0,032	0,81	2,87	500
Банк Москвы, 2013, SGD	SGD	4,25	01.08.2012	01.02.2013	-	-	100,291	-	0,54	3,72	150
Банк Москвы, 2015-2	USD	6,699	11.09.2012	11.03.2015	-	▲	104,574	0,249	2,43	4,90	750
Банк Ренессанс Капитал, 2013 (LPN)	USD	13	01.10.2012	01.04.2013	-	-	103,500	-	0,68	7,92	250
Банк Санкт-Петербурга, 2017	USD	10,5	25.07.2012	25.07.2017	25.07.2012	C	91,345	-	0,02	2 597,16	100
ВТБ Капитал, 2015 (TRY)	TRY	11,28	19.10.2012	17.04.2015	-	-	-	-	-	-	300
ВТБ, 2012-2	RUB	6,85	28.11.2012	28.11.2012	-	-	-	-	-	-	30 000
ВТБ, 2015	USD	6,315	-	04.02.2015	-	-	-	-	-	-	750
Газпромбанк, 2013	USD	7,933	30.12.2012	28.06.2013	-	▲	104,936	0,001	0,93	2,65	500
Газпромбанк, 2013-2, CHF	CHF	4,375	09.12.2012	09.12.2013	-	▼	101,888	-0,035	1,36	2,96	420
Газпромбанк, 2014	USD	6,25	15.12.2012	15.12.2014	-	▲	104,776	0,451	2,27	4,19	1 000
Кредит Европа Банк, 2012	USD	9	25.10.2012	25.10.2012	-	-	100,750	-	0,28	6,20	150
Кредит Европа Банк, 2013	USD	7,75	20.11.2012	20.05.2013	-	▼	101,250	-0,125	0,83	6,29	300
МКБ, 2014	USD	8,25	05.08.2012	05.08.2014	-	▼	99,071	-0,021	1,86	8,93	200
Промсвязьбанк, 2014	USD	6,2	25.10.2012	25.04.2014	-	▲	98,284	0,158	1,69	7,37	500
Ренессанс Капитал, 2016	USD	11	21.10.2012	21.04.2016	21.04.2014	P	83,500	0,062	1,60	24,12	325
Сбербанк, 2015	USD	6,23	-	11.02.2015	-	-	-	-	-	-	1 000
ТКС Банк, 2014	USD	11,5	21.10.2012	21.04.2014	-	▼	101,563	-0,063	1,61	10,75	175
ХКФ Банк, 2014	USD	7	18.09.2012	18.03.2014	-	▲	103,146	0,062	1,57	5,07	500
НОМОС-БАНК, 2012	USD	9,25	17.12.2012	17.12.2012	-	▲	102,868	0,023	0,42	2,33	200
НОМОС-БАНК, 2013	USD	6,5	21.10.2012	21.10.2013	-	▲	103,000	0,016	1,22	4,08	400
Промсвязьбанк, 2013	USD	10,75	15.01.2013	15.07.2013	-	▼	105,396	-0,203	0,97	5,19	150
Промсвязьбанк, 2015	USD	12,75	27.11.2012	27.05.2015	-	▲	109,572	0,119	2,47	9,08	200
Промсвязьбанк, 2018	USD	12,5	31.07.2012	31.01.2018	31.01.2013	C	103,024	0,261	0,52	6,71	100
Транскапиталбанк, 2017	USD	10,514	18.09.2012	18.07.2017	18.09.2012	C	93,128	-	0,18	63,39	100

\*C-Call P-Put



### Банковские займы. Срок обращения с 3 до 5 лет

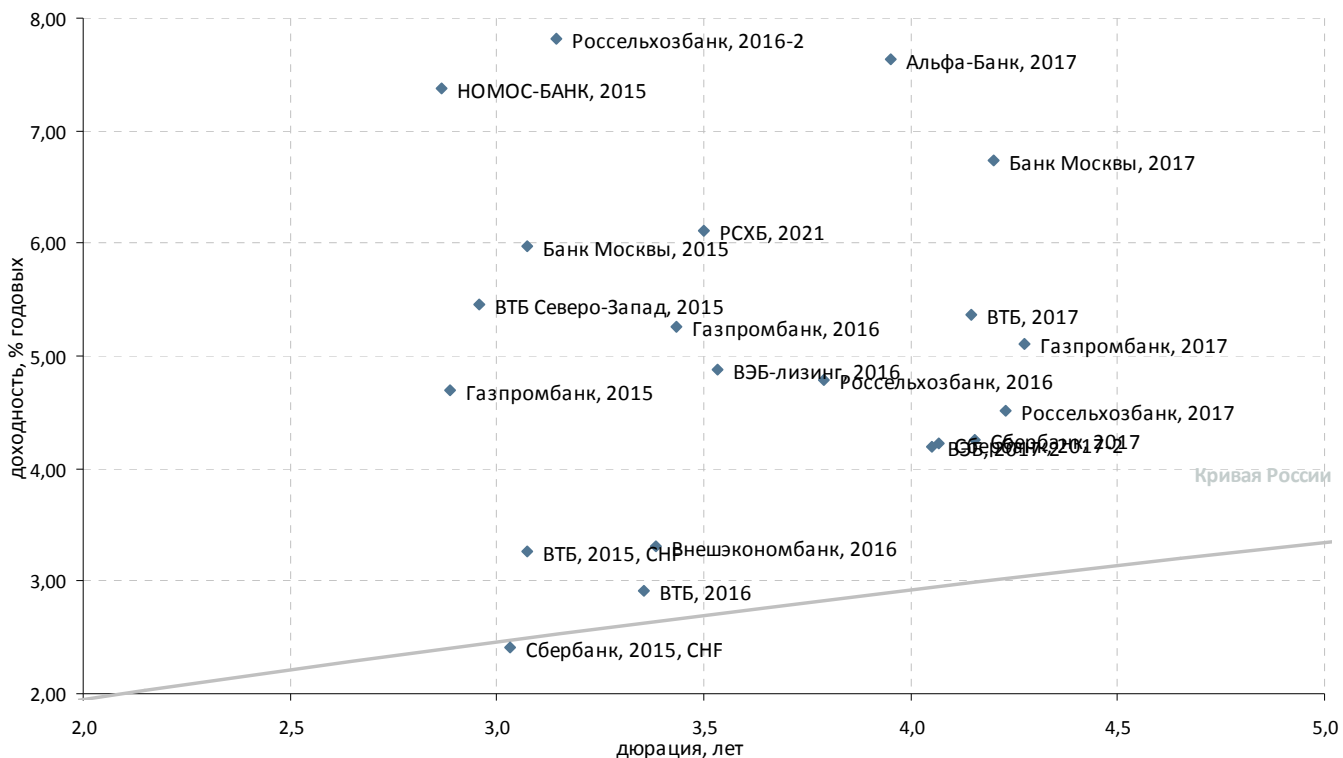

Выпуск	Валюта	Купон,%	Ближайший купон	Погашение	Оферта*	Цена	Изм. цены	Дюрация	Дох-сть	Объем эмиссии, млн
<b>Корпоративные облигации</b>										
ВЭБ-лизинг, 2016	USD	5,125	27.11.2012	27.05.2016	-	▲ 101,047	0,523	3,54	4,88	400
РСХБ, 2021	USD	6	03.12.2012	03.06.2021	03.06.2016 С	▲ 99,903	0,436	3,50	6,11	800
<b>Банковские облигации</b>										
Альфа-Банк, 2015	USD	8,625	-	09.12.2015	-	-	-	-	-	225
Альфа-Банк, 2017	USD	6,3	22.08.2012	22.02.2017	-	▲ 95,346	1,460	3,95	7,64	300
Банк Восточный, 2017	USD	11	27.12.2012	27.06.2017	-	-	-	-	-	43
Банк Москвы, 2015	USD	5,967	25.11.2012	25.11.2015	-	▲ 100,205	0,331	3,07	5,98	300
Банк Москвы, 2017	USD	6,02	10.11.2012	10.05.2017	-	▲ 97,508	0,211	4,20	6,74	400
Банк Русский стандарт, 2015	USD	7,73	16.12.2012	16.12.2015	-	▲ 95,908	0,023	3,04	9,35	200
Банк Русский стандарт, 2016	USD	7,561	01.12.2012	01.12.2016	-	▲ 92,901	0,066	3,75	9,80	200
Внешэкономбанк, 2016	CHF	3,75	17.02.2013	17.02.2016	-	▼ 101,416	-0,080	3,38	3,31	500
ВТБ Северо-Запад, 2015	USD	5,01	29.09.2012	29.09.2015	-	▲ 98,903	0,204	2,96	5,45	400
ВТБ, 2015, CHF	CHF	5	17.11.2012	17.11.2015	-	▼ 105,396	-0,046	3,07	3,26	300
ВТБ, 2016	EUR	4,25	15.02.2013	15.02.2016	-	▲ 104,490	0,024	3,35	2,91	500
ВТБ, 2017	USD	6	12.10.2012	12.04.2017	-	▲ 102,900	0,212	4,15	5,36	1 500
ВЭБ, 2017-2	USD	5,375	13.08.2012	13.02.2017	-	▲ 105,035	0,527	4,05	4,19	750
Газпромбанк, 2015	USD	6,5	23.09.2012	23.09.2015	-	▲ 105,432	0,424	2,89	4,69	1 000
Газпромбанк, 2016	USD	7,35	08.05.2013	08.05.2016	-	▼ 107,000	-0,063	3,44	5,26	120
Газпромбанк, 2016, RUB	RUB	7,01	24.11.2012	24.11.2016	-	-	-	-	-	20 000
Газпромбанк, 2017	USD	5,625	17.11.2012	17.05.2017	-	▲ 102,435	0,290	4,27	5,11	500
Промсвязьбанк, 2017	USD	8,5	25.10.2012	25.04.2017	-	▲ 98,035	0,111	3,94	9,21	400
Россельхозбанк, 2016	USD	6,97	-	21.09.2016	-	-	-	3,79	4,79	500
Россельхозбанк, 2016-2	RUB	8,7	17.09.2012	17.03.2016	-	▲ 103,219	0,102	3,14	7,81	32 000
Россельхозбанк, 2017	USD	6,299	15.11.2012	15.05.2017	-	▲ 107,904	0,828	4,23	4,51	1 250
РСХБ, 2016-3, RUB	RUB	7,01	23.11.2012	23.11.2016	-	-	-	-	-	20 000
РСХБ, 2017, RUB	RUB	8,625	17.08.2012	17.02.2017	-	▲ 101,410	0,112	3,77	8,40	10 000
Сбербанк, 2015, CHF	CHF	3,1	14.09.2012	14.09.2015	-	▼ 102,072	-0,015	3,03	2,41	410
Сбербанк, 2017	USD	5,4	24.09.2012	24.03.2017	-	▲ 105,016	0,491	4,16	4,25	1 250
Сбербанк, 2017-2	USD	4,95	07.08.2012	07.02.2017	-	▲ 103,150	0,499	4,07	4,22	1 000
МБРР, 2016	USD	7,93	10.09.2012	10.03.2016	-	▲ 90,476	0,618	3,12	11,46	60
НОМОС-БАНК, 2015	USD	8,75	21.10.2012	21.10.2015	-	▼ 104,289	-0,043	2,87	7,37	350
НОМОС-БАНК, 2016	USD	9,75	-	20.10.2016	-	-	-	-	-	125
Промсвязьбанк, 2016	USD	11,25	08.01.2013	08.07.2016	-	▲ 106,157	0,478	3,33	9,57	200

\*C-Call P-Put



### Банковские займы. Срок обращения свыше 5 лет

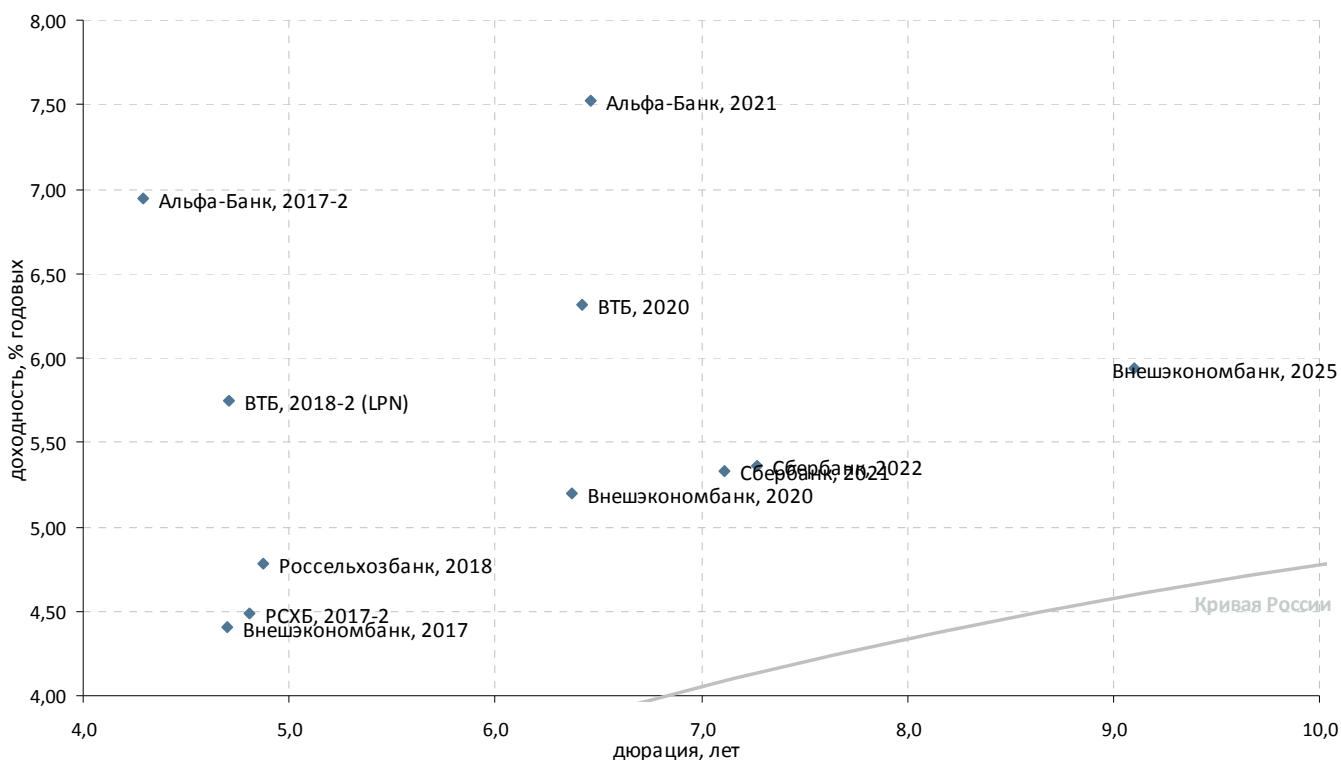

Выпуск	Валюта	Купон,%	Ближайший купон	Погашение	Оферта*	Цена	Изм. цены	Дюрация	Доход-сть	Объем эмиссии, млн
<b>Банковские облигации</b>										
Альфа-Банк, 2017-2	USD	7,875	25.09.2012	25.09.2017	-	▲ 104,482	2,273	4,29	6,94	1 000
Альфа-Банк, 2021	USD	7,75	28.10.2012	28.04.2021	-	▲ 102,268	2,938	6,46	7,52	1 000
ВТБ, 2018-2 (LPN)	USD	6,315	22.08.2012	22.02.2018	-	▲ 103,031	0,112	4,71	5,75	750
ВТБ, 2020	USD	6,551	13.10.2012	13.10.2020	-	▲ 102,059	0,407	6,42	6,32	1 000
НОМОС-Банк, 2019	USD	10	26.10.2012	26.04.2019	-	▲ 100,104	0,089	4,98	10,22	500
Россельхозбанк, 2018	USD	7,75	29.11.2012	29.05.2018	-	▲ 115,340	0,866	4,87	4,78	1 000
РСХБ, 2017-2	USD	5,298	27.12.2012	27.12.2017	-	▲ 104,108	1,033	4,81	4,49	850
Сбербанк, 2021	USD	5,717	16.12.2012	16.06.2021	-	▲ 103,148	0,569	7,11	5,33	1 000
Сбербанк, 2022	USD	6,125	07.08.2012	07.02.2022	-	▲ 106,160	0,499	7,27	5,36	750
Внешэкономбанк, 2017	USD	5,45	22.11.2012	22.11.2017	-	▲ 105,120	0,569	4,70	4,41	600
Внешэкономбанк, 2020	USD	6,902	09.01.2013	09.07.2020	-	▲ 111,466	0,874	6,37	5,19	1 600
Внешэкономбанк, 2025	USD	6,8	22.11.2012	22.11.2025	-	▲ 108,670	0,805	9,10	5,93	1 000
Национальный Банк ТРАСТ, 2012	USD	11,5	06.09.2012	06.09.2020	-	-	-	-	-	20
Национальный Банк ТРАСТ, 2012-2	USD	11	13.12.2012	13.07.2020	-	-	-	-	-	35
СБ Банк, 2017	USD	12	20.12.2012	20.12.2017	-	-	-	-	-	50
Ханты-Мансийский банк, 2018	USD	11	20.12.2012	20.06.2018	-	-	-	-	-	100

\*C-Call P-Put



## Раскрытие информации

### Заявление аналитика и подтверждение о снятии ответственности

Настоящий отчет подготовлен аналитиком(ами) ИК «Велес Капитал». Приведенные в данном отчете оценки отражают личное мнение аналитика(ов). Вознаграждение аналитиков не зависит, никогда не зависело и не будет зависеть от конкретных рекомендаций или оценок, указанных в данном отчете. Вознаграждение аналитиков зависит от общей эффективности бизнеса ИК «Велес Капитал», определяющейся инвестиционной выгодой клиентов компании, а также доходами от иных видов деятельности ИК «Велес Капитал».

Данный отчет, подготовленный аналитическим управлением ИК «Велес Капитал», основан на общедоступной информации. Настоящий обзор был подготовлен независимо от других подразделений ИК «Велес Капитал», и любые рекомендации и суждения, представленные в данном отчете, отражают исключительно точку зрения аналитика(ов), участвовавших в написании данного обзора. В связи с этим, ИК «Велес Капитал» считает необходимым заявить, что аналитики и Компания не несут ответственности за содержание данного отчета. Аналитики ИК «Велес Капитал» не берут на себя ответственность регулярно обновлять данные, находящиеся в данном отчете, а также сообщать обо всех изменениях, вносимых в данный обзор.

Данный аналитический материал ИК «Велес Капитал» может быть использован только в информационных целях. Компания не дает гарантий относительно полноты и точности приведенной в этом отчете информации и ее достоверности, а также не несет ответственности за прямые или косвенные убытки от использования данных материалов. Данный документ не может служить основанием для покупки или продажи тех или иных ценных бумаг, а также рассматриваться как оферта со стороны ИК «Велес Капитал». ИК «Велес Капитал» и (или) ее дочерние предприятия, а также сотрудники, директора и аналитики ИК «Велес Капитал» имеют право покупать и продавать любые ценные бумаги, упоминаемые в данном обзоре.

ИК «Велес Капитал» и (или) ее дочерние предприятия могут выступать в качестве маркет-мейкера или нести обязательства по андеррайтингу ценных бумаг компаний, упоминаемых в настоящем обзоре, могут продавать или покупать их для клиентов, а также совершать иные действия, не противоречащие российскому законодательству. ИК «Велес Капитал» и (или) ее дочерние предприятия также могут быть заинтересованы в возможности предоставления компаниям, упомянутым в данном обзоре, инвестиционно-банковских или иных услуг.

Все права на данный бюллетень принадлежат ИК «Велес Капитал». Воспроизведение и/или распространение аналитических материалов ИК «Велес Капитал» не может осуществляться без письменного разрешения Компании.

© Велес Капитал 2012 г.

Для получения дополнительной информации и разъяснений просьба обращаться в Аналитическое управление ИК «Велес Капитал».



## Управление по работе с долговыми обязательствами

---

Евгений Шиленков  
Директор департамента активных операций  
EShilenkov@veles-capital.ru

Екатерина Писаренко  
Начальник управления  
EPisarenko@veles-capital.ru

Оксана Теличко  
Зам. начальника управления  
OSolonchenko@veles-capital.ru

Антон Павлючук  
Начальник отдела по работе с облигациями  
APavlyuchuk@veles-capital.ru

Алена Шеметова  
AShemetova@veles-capital.ru  
Зам. нач. отдела по работе с облигациями

Оксана Степанова  
Зам. нач. отдела по работе с облигациями  
OStepanova@veles-capital.ru

Елена Рукинова  
Специалист по работе с облигациями  
ERukinova@veles-capital.ru

Мурад Султанов  
Специалист по работе с еврооблигациями  
MSultanov@veles-capital.ru

Михаил Мамонов  
Начальник отдела по работе с векселями  
MMamonov@veles-capital.ru

Ольга Боголюбова  
Специалист по работе с векселями  
OBogolubova@veles-capital.ru

Юлия Шабалина  
Специалист по работе с векселями  
YShabalina@veles-capital.ru

Тарас Ковальчук  
специалист по работе с векселями  
TKovalchuk@veles-capital.ru

## Аналитический департамент

---

Иван Манаенко  
Директор департамента  
IManaenko@veles-capital.ru

Айрат Халиков  
Металлургия, Машиностроение  
AKhalikov@veles-capital.ru

Василий Танурков  
Нефть и газ  
VTanurkov@veles-capital.ru

Анна Дианова  
Электроэнергетика  
ADianova@veles-capital.ru

Юрий Кравченко  
Банковский сектор, Денежный рынок  
YKravchenko@veles-capital.ru

Анна Соболева  
Долговые рынки  
ASoboleva@veles-capital.ru

Иван Лубков  
Программист  
ILubkov@veles-capital.ru

---

Россия, Москва, 123610,  
Краснопресненская наб., д. 12, под. 7, эт. 18  
Телефон: +7 (495) 258 1988, факс: +7 (495) 258 1989  
www.veles-capital.ru

Украина, Киев, 01025, Б. Житомирская ул., д. 20  
Телефон: +38 (044) 459 0250, факс: +38 (044) 459 0251  
www.veles-capital.ua