

Внешний рынок

Долговой бумеранг возвращается.
Не все хорошо и в Греции
Новости из Европы прервали ралли в российских евробондах

Внутренний рынок

Налоговый период пока проходит безболезненно для ставок.
Рубль удержался в конце предыдущей недели, но с началом новой доллар взял свое.
Рублевые бумаги не остались в стороне

Новости эмитентов

МДМ Банк: Fitch волнуется за качество активов.

Без комментариев

ЦБ РФ сохраняет прогноз по инфляции на 2012 год в 6%
Fitch понизило рейтинг финансовой устойчивости ВТБ и «Россельхозбанка», рейтинг ВТБ24 подтвержден.
ВТБ начал сбор заявок на покупку облигаций серии БО-08 и БО-19 на 25 млрд руб.
Промсвязьбанк открыл книгу заявок на покупку облигаций серии 14 на 3 млрд руб.

Рыночные показатели

Долговые рынки

	Значение	Изменение, б.п.		
		Пред.	Неделя	Месяц
Спред Россия 30	▲ 181,00	15	-18	-47
Турция 34	▼ 140,72	-46	312	847
Германия 10	▲ 115,86	17	28	164
UST 10	▲ 102,67	45	28	198
UST 30	▲ 109,47	133	61	464
Бразилия 40	▼ 128,99	-2	-34	-51
Колумбия 37	▲ 156,48	80	176	835
Венесуэла 34	▼ 78,25	-152	-69	270
Россия, 2030	▼ 123,98	-55	135	434

Товарные рынки

	Значение	Изменение, %		
		Пред.	Неделя	Месяц
Золото, долл./унц	▲ 1 584,50	0,19	-0,33	0,77
Brent, долл./барр.	▼ 107,33	-1,39	4,59	18,77
Серебро, долл./унц	▲ 27,31	0,24	-0,05	1,49
Urals, долл./барр.	▼ 106,47	-1,62	4,25	19,70
Алюминий, долл./т	▼ 1 872,75	-2,71	-0,25	2,63
Медь, долл./т	▼ 7 543,00	-2,47	-2,15	3,09
Никель, долл./т	▼ 15 904,00	-0,65	-1,26	-3,78

Источник: данные бирж; оценка: Велес Капитал

Валютный рынок

	Значение	Изменение, %		
		Пред.	Неделя	Месяц
EUR/USD	▼ 1,22	-0,86	-0,48	-3,10
USD/JPY	▼ 78,52	-0,11	-0,86	-2,39
RUR/USD, ЦБ	▲ 32,05	0,69	-1,64	-3,57
RUR/EUR, ЦБ	▼ 38,97	-0,67	-2,36	-6,66
Бивалютная корзина	▼ 35,13	-0,18	-2,06	-5,09

Источник: данные бирж; оценка: Велес Капитал

Динамика рублевых остатков

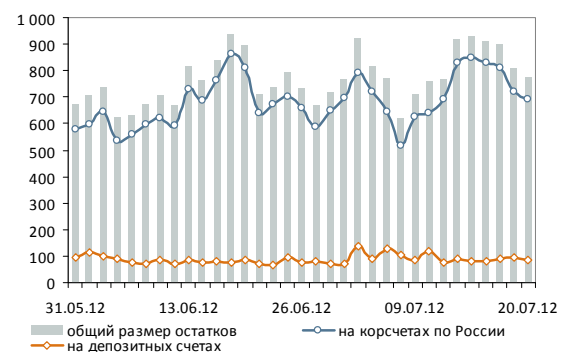

Денежный рынок

	Значение	Пред.	Неделя	Месяц
MOSPRIME O/N, %	▼ 5,76	5,79	5,93	5,98
MOSPRIME 1 неделя, %	▼ 6,13	6,16	6,13	6,34
MOSPRIME 2 недели, %	▼ 6,31	6,34	6,31	6,54
LIBOR O/N, %	▼ 0,17	0,17	0,17	0,17
LIBOR 1 месяц, %	- 0,25	0,25	0,25	0,25
LIBOR 3 месяца, %	▼ 0,45	0,45	0,46	0,46

Источник: данные бирж; оценка: Велес Капитал



Внешний рынок

Долговой бумеранг возвращается. В пятницу доходность 10-ти летних государственных облигаций Испании достигла пугающих 7,23% годовых, поводом для чего стали растущие опасения в способности Мадрида справиться ситуацией. Все началось с того, что премьер-министр страны Мариано Рахой переосмыслил прогноз роста ВВП страны с увеличения на 0,23% до падения на 0.5%. Следом появились предположение, что текущих 100 млрд евро, 30 из которых будут выделены в конце июля, может уже не хватить после окончания ревизии финансовой системы, т.к. с большой вероятностью в ходе инспекции банков будут вскрыты новые проблемы. Дополнительным ударом по стоимости испанского долга и финансовым рынкам вообще стала «старая» новость о возможном дефолте Валенсии, получившая развитие на фоне отсутствия прогресса в помощи региону со стороны правительства, вынужденного сосредоточиться на банковском секторе. На подходе еще один регион – Мурсия.

Не все хорошо и в Греции. В преддверии очередного визита «тройки» в Грецию западные СМИ активно муссируют неспособность эпицентра долговых проблем Еврозоны выполнить взятые на себя обязательства, и, в частности сократит долг до 120% от ВВП и обеспечить снижение бюджетного дефицита в этом году до 6,7% ВВП. При этом представители МВФ уже не раз заявляли, что фонд готов пока увеличивать размер помощи, тогда как вице-канцлер ФРГ Филипп Рюеслер высказался еще категоричней, что уже «никто не испытывает ужаса» от перспективы выхода Греции из еврозоны. Европейский центральный банк и вовсе принял решение временно отказаться от приема греческих государственных облигаций в качестве гарантий под свои кредиты до завершения очередной миссии тройки кредиторов, начинающейся завтра.

Новости из Европы прервали ралли в российских евробондах. Общая динамика торгов внешним российским долгом в пятницу была смешанной, однако в большинстве своем на рынке преобладали продавцы. Сильнее других досталось суверенным выпускам, и в частности, России 2030 (-50 б.п.), России 2028 (-46 б.п.), России 2028 (-41 б.п.). Кроме того, значительно упали банковские бумаги ВТБ 2018-2, Сбербанк 2022, ВТБ 2020 и Сбербанк 2019.

Вероятнее всего, сегодня падения продолжиться, поскольку исключительно положительная динамика бумаг с начала прошлой недели создает хорошие возможности для фиксации прибыли по бумагам, тогда как развитие событий в Европе может принят самый неожиданный оборот.

Иван Манаенко, Анна Соболева
bonds@veles-capital.com

Итоги торгов US Treasuries

	Д-ть, % г.	Цена, %	Изм. д-ти, б.п.	Изм. цены, б.п.
UST 3m	0,09	0,09	-	1,00
UST 5	0,57	100,85	-	16,41
UST 10	1,46	102,66	-	46,88
UST 30	2,54	109,46	-	149,22

Источник: данные бирж; оценка: Велес Капитал



Внутренний рынок

Налоговый период пока проходит безболезненно для ставок. В пятницу банки осуществляли окончательные расчеты по НДС, однако ситуация на денежном рынке сохранялась относительно спокойной, и повышенного спроса на ликвидность не ощущалось. На аукционе прямого РЕПО с ЦБ кредитные организации привлекли 272,3 млрд руб., при том что лимит регулятора составлял 340 млрд руб. Индикативная межбанковская ставка MosPrime о/п и вовсе снизилась, потеряв 3 б.п. (5,76% годовых).

В то же время совокупные остатки банков на счетах в ЦБ сократились на 93,2 млрд руб. (до 685,6 млрд руб.), и таким образом отрицательное значение чистой ликвидной позиции (разница между остатками банков на корсчетах и депозитах в ЦБ и задолженностью перед регулятором и федеральным бюджетом) увеличилось до 1,37 трлн руб., то есть на 136,6 млрд руб. Отметим также, что в пятницу ВЭБ размещал средства пенсионных накоплений на банковские депозиты, и спрос на беззалоговую ликвидность был достаточно высоким. Так, банки привлекли все 30 млрд руб. при спросе на аукционе на 43,5 млрд руб. Средства были размещены на 336 дн. по средневзвешенной ставке 8,91% годовых.

На предстоящей неделе в среду банкам предстоит уплата НПДИ и акцизов, и, как обычно, ситуацию на рынке во многом определит лимит регулятора на недельном аукционе прямого РЕПО во вторник. Хотя пока прошедшие налоговые платежи не вызвали заметного ухудшения ситуации на денежном рынке, рост ставок выше 6% годовых уже на этой неделе весьма вероятен.

Рубль удержался в конце предыдущей недели, но с началом новой доллар взял свое. Коррекция пары EUR/USD на forex в пятницу привела к заметному ослаблению евро и на отечественной площадке. Курс единой европейской валюты опустился ниже 39 руб., потеряв порядка 23 коп. Вместе с тем сохраняющийся уровень цен на нефть, несмотря на небольшую коррекцию, поддержал рубль относительно доллара, которому так и не удалось толком оттолкнуться от отметки в 32 руб. В итоге рубль смог продолжить укрепление относительно корзины валюты, курс которой снизился на 7 коп. — до 35,17 руб. Впрочем, уже сегодня утром очередная волна опасений по поводу усугубления долговых проблем Европы позволила-таки доллару начать торговую сессию с существенного укрепления. На открытии курс американской валюты поднялся выше отметки в 32,4 руб., и пока внешняя обстановка не благоволит рублю, а поддержка налогового фактора не ощущается.



Рублевые бумаги не остались в стороне. Внутренний российский долговой рынок поначалу среагировал на внешние раздражители снижением объемов торгов, однако по мере развития событий начались и реальные продажи. В первую очередь досталось сегменту госбумаг, потерявшему в среднем 20-30 б.п. Впрочем, более серьезная распродажа началась уже утром в понедельник, когда все открылось буквально на «фигуру» ниже.

Надо полагать, в ближайшие несколько дней рынки легко могут вернуться к уровням начала месяца, полностью отыграв тем самым неоправданный с фундаментальной точки зрения рост первых двух с половиной недель июля.

Иван Манаенко, Юрий Кравченко
bonds@veles-capital.com

Новости эмитентов/МДМ Банк

Рейтинговое агентство Fitch снизило на прошлой неделе МДМ Банку долгосрочный рейтинг по международной шкале с BB до BB-, присвоив негативный прогноз. Свое решение агентство обосновало сохраняющимися проблемами качества активов (низкая эффективность работы с просроченной задолженностью по корпоративным ссудам), слабой капитализацией и прибыльностью, а также ослаблением рыночных позиций банка. В то же время агентство отметило, что планируемое увеличение капитала за счет средств основного акционера и внедрение пересмотренной стратегии развития нового топ-менеджмента сможет помочь стабилизировать показатели качества активов и кредитоспособность банка.

Согласно пресс-релизу Fitch, корпоративные ссуды продолжают обуславливать проблемы в деятельности банка. Доля корпоративных NPLs в 2011 г. составила 3,6% после 3,2% в 2010 г. При этом на конец 2011 г. общий объем необслуживаемых кредитов в корпоративном портфеле составил 15,8%. Кроме того, Fitch указало, что порядка 10% корпоративных кредитов были реструктурированы, и агентство выразило обеспокоенность по поводу внушительного объема ссуд, выданных в 2011 г., которые вскоре потребуют дополнительного резервирования.

По нашему мнению, текущие трудности в деятельности МДМ Банка несколько иные. После ухода одного из собственников (Игоря Кима) и переориентации стратегии с кредитования крупных клиентов на малый и средний бизнес еще в 2011 г. объем бизнеса и кредитного портфеля банка толком так и не набрали нужных оборотов. За последние полтора года совокупный кредитный портфель банка потерял 11,3%, при этом динамика и доля просроченных ссуд остаются вполне стабильными. В этом плане не совсем понятны опасения за выданные в 2011 г. кредиты и не

Индекс корп. облигаций ММВБ



→ Текущие ценовые уровни обязательств эмитента поддерживаются более высоким рейтингом от Moody's.



снижающуюся долю NPL, так как банк просто не наращивает кредитный портфель, а просрочка предыдущих лет, судя по всему, не создает особых сложностей в текущей деятельности.

В целом же у МДМ Банка остается более высокий рейтинг от Moody's Ba2 (правда, с негативным прогнозом), что в том числе поддерживает текущие ценовые уровни долговых обязательств эмитента.

Иван Манаенко, Юрий Кравченко,
bonds@veles-capital.com



Итоги торгов рублевыми облигациями

Лидеры по оборотам

Выпуск	Цена, %	Изм. цены, п.п.	Об. торг., млн руб.	Кол-во сделок	Эф. дох. % год.	Дюр., лет
ГЛОБЭКСБАНК БО-6	99,90	-	589,38	9	9,97	0,03
НОМОС-БАНК БО-02	99,73	-0,01	494,34	119	8,53	0,73
НЛМК БО-6	100,27	-0,13	411,10	8	7,40	0,60
Нижегородская Обл-6	99,85	-	408,67	5	8,46	1,98
ИФК РФА-Инвест-2	99,00	-1,00	381,36	4	9,58	0,86
ВК-Инвест-3	97,08	-0,44	357,99	17	9,26	1,85
ВТБ-6	100,69	0,06	350,06	22	8,04	0,94
ФСК-12	99,64	0,23	314,26	10	8,38	3,26
ФСК-18	101,50	0,05	298,67	2	7,78	1,78
Россельхозбанк-15	101,04	0,15	293,66	10	8,03	1,23
АИЖК-18	99,00	-	290,63	2	8,56	3,44
Ладья-Финанс-1	94,95	-5,55	252,86	4	56,29	0,14
ЮТэйр, БО-16	100,40	0,20	251,00	1	8,48	0,83
МДМ Банк БО-1	101,58	-0,02	225,24	24	8,21	0,35
Вымпелком-4	98,65	-0,18	201,49	6	9,65	2,35
ЛОКО-Банк БО-1	100,08	-	200,15	4	9,87	0,53
Красноярский Кр-4	100,62	-0,33	181,68	2	8,49	0,29
ЗЕНИТ БО-2	100,03	-0,01	170,03	9	7,63	0,18
ЮТэйр, БО-8	100,00	-	163,50	3	10,38	1,27
ВЭБ-лизинг-6	100,45	-0,01	161,24	2	8,98	2,17
Газпромнефть БО-5	99,85	-0,05	160,08	8	7,48	0,70
Русфинанс Банк БО-1	98,40	-	147,77	6	9,12	0,94
МСП Банк-1	100,12	-	147,17	4	8,80	1,57
ФСК-11	97,21	0,21	145,82	1	8,83	4,30
Металлоинвест-5	99,52	0,07	144,42	7	9,41	2,35

Лидеры по количеству сделок

Выпуск	Цена, %	Изм. цены, п.п.	Об. торг., млн руб.	Кол-во сделок	Эф. дох. % год.	Дюр., лет
НОМОС-БАНК БО-02	99,73	-0,01	494,34	119	8,53	0,73
МКБ БО-4	99,92	0,05	32,04	53	8,43	0,25
ТГК-2 БО-1	87,95	0,36	3,04	32	22,41	1,08
ТКС Банк БО-6	100,05	0,01	65,37	31	14,32	0,95
МДМ Банк-8	100,05	0,05	114,18	29	9,14	0,92
ЗЕНИТ БО-3	100,24	0,04	5,11	28	8,09	0,33
Мечел-5	100,77	0,07	23,49	27	9,51	0,24
ТКС Банк БО-2	103,42	0,08	43,64	25	14,05	1,24
МДМ Банк БО-1	101,58	-0,02	225,24	24	8,21	0,35
ВТБ-6	100,69	0,06	350,06	22	8,04	0,94
МБРР-4	99,72	-0,08	74,94	19	9,92	1,47
ВТБ БО-5	100,00	-	115,29	18	7,81	0,63
ВК-Инвест-3	97,08	-0,44	357,99	17	9,26	1,85
Мечел-4	100,14	-0,04	116,34	17	10,21	0,02
ПрофМедиа-1	99,53	-0,01	1,30	17	11,31	0,97
Разгуляй БО-16	98,35	0,07	0,52	16	18,25	0,31
НК Альянс БО-1	98,10	-0,15	41,16	14	10,90	1,41
ОТП Банк-2	96,07	0,19	26,23	14	11,16	1,55
РУСАЛ-7	93,12	-0,38	4,43	14	13,60	1,49
МДМ БО-4	100,53	-0,09	134,69	13	8,29	0,41
Ростелеком-11	100,43	-0,02	4,41	13	1,41	0,02
ВТБ БО-2	100,00	-	53,76	12	7,81	0,63
Россельхозбанк БО-5	100,05	-0,02	116,00	12	6,75	0,11
Ситроникс БО-1	100,07	-0,08	6,01	12	12,24	0,88
ТКСБанк БО-1	100,65	-0,04	0,23	12	14,01	1,07

Лидеры роста

Выпуск	Цена, %	Изм. цены, п.п.	Об. торг., млн руб.	Кол-во сделок	Эф. дох. % год.	Дюр., лет
Металлоинвест-1	99,41	3,53	0,03	2	9,46	2,35
Лукойл БО-1	100,42	3,41	0,00	2	2,24	0,04
РОСНАНО-3	98,48	2,29	2,95	2	9,48	4,38
Россельхозбанк БО-2	102,25	2,10	40,24	3	6,03	0,99
ММК БО-4	99,17	1,30	0,05	2	8,38	1,49
Внешэкономбанк-21	100,78	0,83	100,35	3	8,22	2,35
ОФЗ-26203	98,65	0,66	-	-	7,38	3,48
Башнефть-3	102,15	0,65	13,98	8	7,22	0,41
ВТБ24-4	99,96	0,59	2,76	2	7,37	0,10
Татфондбанк БО-5	99,99	0,59	3,06	4	11,26	0,70
Сибметин-1	108,60	0,57	105,01	8	9,37	1,96
РИАТО-1	94,50	0,50	0,02	3	22,54	0,81
ТГК6-1	98,47	0,49	40,64	2	10,01	1,05
ВТБ БО-1	99,94	0,47	52,58	5	7,92	0,63
ТГК-2 БО-1	87,95	0,36	3,04	32	22,41	1,08
ММК БО-6	96,93	0,33	40,71	5	9,14	1,86
НОМОС-12	99,95	0,33	43,08	6	8,72	1,04
Внешэкономбанк-9	98,30	0,28	0,00	1	8,62	3,18
ФСК-12	99,64	0,23	314,26	10	8,38	3,26
ФСК-11	97,21	0,21	145,82	1	8,83	4,30
Интурист-2	98,90	0,20	0,25	1	11,71	0,80
НОВИКОМБАНК БО-1	99,40	0,20	49,70	1	9,36	0,95
Росбанк БО-2	99,90	0,20	11,18	4	8,27	0,94
ЮТэйр, БО-16	100,40	0,20	251,00	1	8,48	0,83
Россельхозбанк-11	100,75	0,19	52,37	2	7,72	0,53

Лидеры падения

Выпуск	Цена, %	Изм. цены, п.п.	Об. торг., млн руб.	Кол-во сделок	Эф. дох. % год.	Дюр., лет
ЕвразХолдинг-7	95,00	-6,99	1,76	1	10,24	3,32
ГСС-1	93,05	-6,65	3,72	3	60,03	0,17
Ладья-Финанс-1	94,95	-5,55	252,86	4	56,29	0,14
ЕвразХолдинг-5	95,00	-4,00	2,85	1	10,23	3,33
АИЖК-16	96,00	-3,70	1,92	4	9,37	5,08
Внешэкономбанк-6	92,50	-2,80	0,00	1	9,99	4,27
ОФЗ-46020	87,50	-2,10	-	-	8,28	10,70
ЛК УРАЛСИБ БО-5	100,31	-1,90	1,86	2	11,71	1,16
Прямые инвестиции-Фин:	98,00	-1,40	1,91	1	13,04	0,43
ОФЗ-25071	101,39	-1,10	-	-	6,80	2,16
Русфинанс Банк-11	97,70	-1,05	29,31	1	10,01	1,27
Полипласт-2	98,95	-1,01	18,03	3	20,50	0,14
ИФК РФА-Инвест-2	99,00	-1,00	381,36	4	9,58	0,86
РЖД-14	99,99	-0,81	27,43	5	8,00	2,44
Теле2-7	99,11	-0,61	17,56	3	9,69	2,42
ВК-Инвест-7	96,50	-0,60	43,34	4	9,81	2,83
ОФЗ-26202	109,43	-0,57	-	-	6,34	2,14
ВК-Инвест-6	96,55	-0,55	10,35	1	9,79	2,83
Газпромнефть-3	96,27	-0,55	0,58	2	9,00	0,50
Сибметин-2	107,50	-0,50	53,90	3	9,92	1,96
Газпром-11	111,20	-0,45	2,41	2	7,52	1,75
Промсвязьбанк БО-3	98,54	-0,45	0,07	2	9,87	1,42
ВК-Инвест-3	97,08	-0,44	357,99	17	9,26	1,85
ОФЗ-26205	99,19	-0,43	-	-	8,25	6,38
ОФЗ-26204	99,52	-0,39	-	-	7,66	4,59



Атлас рынка государственных и муниципальных облигаций

ОФЗ

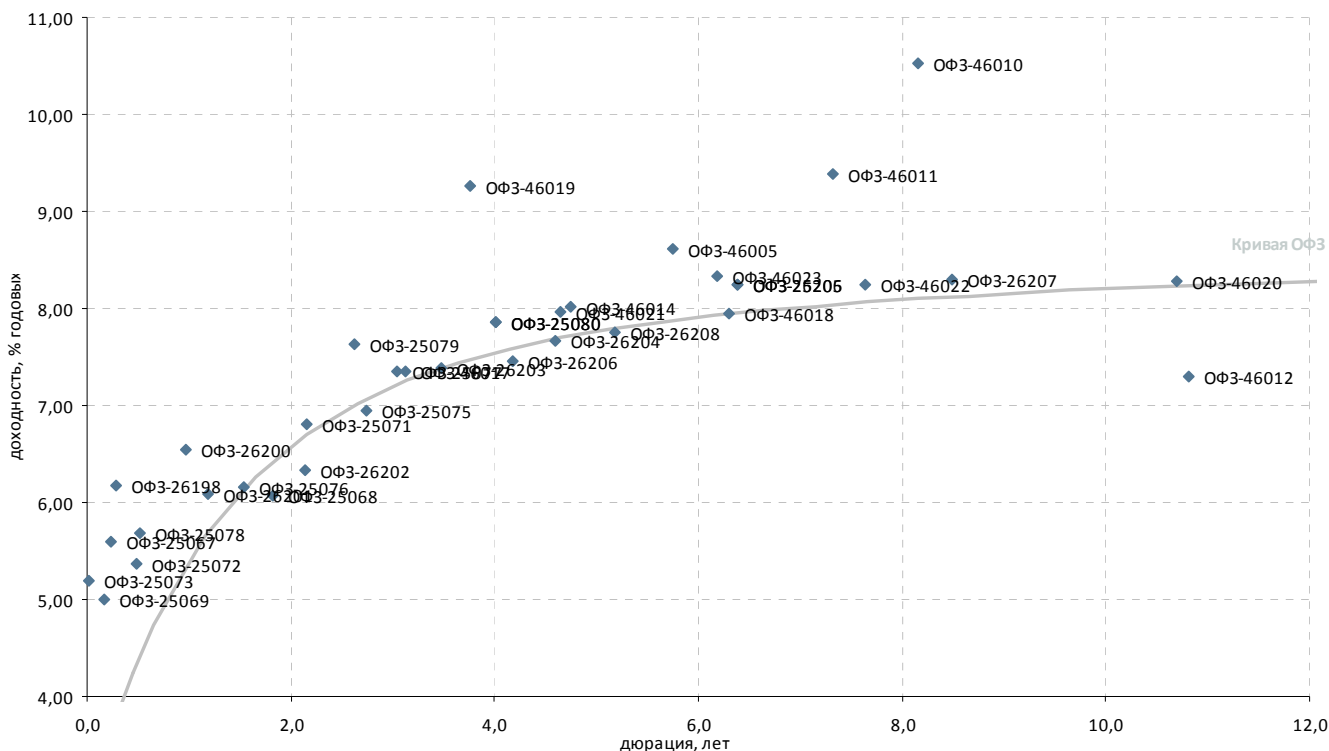

Выпуск*	Купон, % год.	Оферта**	Погашение	Цена, %	Изм. цены, п.п.	Объем торгов, тыс. руб.	Эф. дох-ть, % год.	Дюрация, лет	Спрэд к крив. ОФЗ	Ликвидность***
Гособлигации										
ОФЗ-25065	12,00	-	27.03.2013	-	-	-	2,68	0,66	-	68
ОФЗ-25067	11,30	-	17.10.2012	▲ 101,39	0,02	-	5,60	0,24	256	45
ОФЗ-25068	12,00	-	20.08.2014	-	-	-	6,07	1,83	-	68
ОФЗ-25069	10,80	-	19.09.2012	▼ 100,87	-0,02	-	5,00	0,16	263	50
ОФЗ-25071	8,10	-	26.11.2014	▼ 101,39	-1,10	-	6,80	2,16	9	75
ОФЗ-25072	7,15	-	23.01.2012	▲ 100,62	0,01	-	5,38	0,49	103	56
ОФЗ-25073	6,85	-	01.08.2012	▲ 100,01	0,00	-	5,19	0,02	292	95
ОФЗ-25075	6,88	-	15.07.2015	▼ 99,60	-0,10	-	6,94	2,74	-	80
ОФЗ-25076	7,10	-	13.03.2014	▼ 100,63	-0,17	-	6,16	1,54	1	94
ОФЗ-25077	7,35	-	20.01.2016	▼ 100,48	-0,05	-	7,35	3,04	14	93
ОФЗ-25078	6,70	-	06.02.2013	▼ 100,35	-0,02	-	5,69	0,53	125	80
ОФЗ-25079	7,00	-	03.06.2015	▼ 99,83	-0,21	-	7,64	2,62	63	92
ОФЗ-25080	7,40	-	19.04.2017	▼ 99,56	-0,19	-	7,85	4,01	30	87
ОФЗ-25080	7,40	-	19.04.2017	-	-	-	7,85	4,01	-	-
ОФЗ-25206	7,60	-	14.04.2021	-	-	-	8,25	6,38	-	-
ОФЗ-26197	6,00	-	05.10.2012	-	-	-	-	-	-	-
ОФЗ-26198	6,00	-	02.11.2012	-	-	-	6,18	0,28	241	28
ОФЗ-26200	6,10	-	17.07.2013	▼ 99,89	-0,01	-	6,55	0,96	121	31
ОФЗ-26201	6,55	-	16.10.2013	-	-	-	6,09	1,19	38	24
ОФЗ-26202	11,20	-	17.12.2014	▼ 109,43	-0,57	-	6,34	2,14	-	79
ОФЗ-26203	6,90	-	03.08.2016	▲ 98,65	0,66	-	7,38	3,48	-	90
ОФЗ-26204	7,50	-	15.03.2018	▼ 99,52	-0,39	-	7,66	4,59	-	96
ОФЗ-26205	7,60	-	14.04.2021	▼ 99,19	-0,43	-	8,25	6,38	30	99
ОФЗ-26206	7,40	-	14.06.2017	▼ 99,55	-0,21	-	7,45	4,17	-	97
ОФЗ-26207	8,15	-	03.02.2027	▼ 100,01	-0,25	-	8,30	8,49	18	96
ОФЗ-26208	7,50	-	27.02.2019	▼ 99,10	-0,23	-	7,75	5,18	-	96
ОФЗ-46002	8,00	-	08.08.2012	-	-	-	-	0,04	314	15
ОФЗ-46005	-	-	09.01.2019	-	-	-	8,62	5,75	75	15
ОФЗ-46010	10,00	-	17.05.2028	-	-	-	10,53	8,16	243	15
ОФЗ-46011	-	-	20.08.2025	-	-	-	9,38	7,32	134	15
ОФЗ-46012	3,74	-	05.09.2029	-	-	-	7,30	10,82	-	21
ОФЗ-46014	7,00	-	29.08.2018	-	-	-	8,02	4,75	30	18
ОФЗ-46017	7,00	-	03.08.2016	▼ 96,65	-0,15	-	7,35	3,13	10	77
ОФЗ-46018	8,00	-	24.11.2021	-	-	-	7,95	6,31	1	31
ОФЗ-46019	3,01	-	20.03.2019	-	-	-	9,27	3,76	179	15
ОФЗ-46020	6,90	-	06.02.2036	▼ 87,50	-2,10	-	8,28	10,70	5	29
ОФЗ-46021	6,00	-	08.08.2018	▼ 89,15	-0,17	-	7,96	4,65	27	62
ОФЗ-46022	6,50	-	19.07.2023	-	-	-	8,25	7,63	19	15
ОФЗ-46023	8,16	-	23.07.2026	-	-	-	8,33	6,18	40	15
ОФЗ-48001	8,50	-	31.10.2018	-	-	-	1,32	3,93	-	15

* - Наиболее ликвидные, ** - C-Call, P-Put, *** - рейтинг рассчитывается на основе данных за 60 торг. дн.;

Источник: ММВБ; оценка: Велес Капитал



Субфедеральные и муниципальные облигации

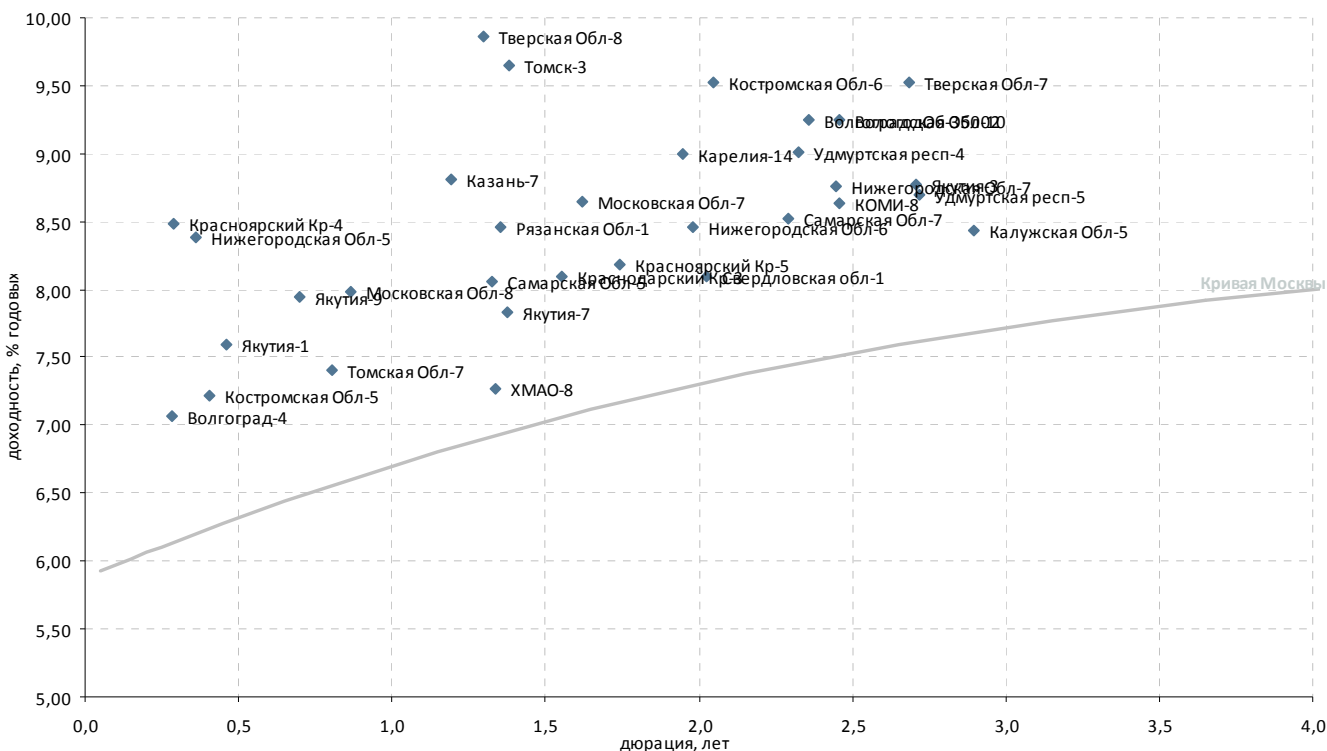

Выпуск*	Купон, % год.	Оферта**	Погашение	Цена, %	Изм. цены, п.п.	Объем торгов, тыс. руб.	Эф. дох-ть, % год.	Дюрация, лет	Спрэд к крив. ОФЗ	Ликвидность***
Регионы										
Волгоград-4	17,50	-	07.11.2012	103,05	-	1	7,06	0,28	328	11
Волгоградская Обл-10	7,75	-	04.05.2016	96,40	-	-	9,25	2,36	240	7
ВологодОб-35002	8,99	-	28.05.2017	99,30	-0,11	4 667	9,25	2,46	234	43
Казань-7	8,75	-	17.12.2014	100,25	-	-	8,81	1,19	310	6
Калужская Обл-5	8,20	-	19.05.2016	-	-	-	8,44	2,90	129	17
Карелия-14	9,99	-	30.11.2016	-	-	-	9,00	1,95	245	9
КОМИ-8	7,00	-	03.12.2015	-	-	-	8,63	2,46	172	2
Костромская Обл-5	9,00	-	20.12.2012	100,79	-	-	7,22	0,41	309	13
Костромская Обл-6	9,50	-	17.11.2016	100,60	-	-	9,52	2,05	289	27
Краснодарский Кр-3	8,30	-	27.09.2014	100,20	-	-	8,09	1,56	192	14
Красноярский Кр-4	10,39	-	08.11.2012	100,62	-0,33	181 678	8,49	0,29	469	15
Красноярский Кр-5	9,25	-	29.11.2016	101,93	-	-	8,18	1,74	182	24
Московская Обл-7	8,00	-	16.04.2014	99,25	-0,15	15 238	8,64	1,62	240	80
Московская Обл-8	9,00	-	11.06.2013	100,97	-	-	7,98	0,86	282	13
Нижегородская Обл-5	12,75	-	02.12.2012	101,90	-	59 493	8,39	0,36	438	13
Нижегородская Обл-6	8,50	-	07.10.2015	99,85	-	408 670	8,46	1,98	189	6
Нижегородская Обл-7	9,95	-	16.11.2016	102,99	-	5 172	8,76	2,45	185	27
Рязанская Обл-1	8,55	-	27.11.2014	-	-	-	8,46	1,35	253	7
Рязанская Обл-5	9,30	-	19.12.2013	-	-	-	8,06	1,33	217	12
Самарская Обл-7	7,49	-	30.11.2016	98,25	-	-	8,52	2,29	172	43
Свердловская обл-1	9,27	-	11.12.2016	102,60	-	-	8,09	2,02	148	6
Тверская Обл-7	8,50	-	15.12.2015	98,15	-	-	9,52	2,68	248	20
Тверская Обл-8	15,00	-	26.12.2013	107,30	-	3 900	9,86	1,30	400	6
Томск-3	10,13	-	23.06.2014	100,85	-	-	9,65	1,38	369	14
Томская Обл-7	12,00	-	27.11.2013	103,40	-	-	7,40	0,80	235	2
Удмуртская респ-4	8,60	-	25.11.2015	-	-	-	9,01	2,32	218	6
Удмуртская респ-5	10,15	-	24.11.2016	104,35	-	-	8,69	2,72	163	5
ХМАО-8	10,80	-	19.12.2013	-	-	-	7,27	1,34	137	0
Якутия-1	7,95	-	11.04.2013	100,25	0,01	20 050	7,60	0,46	332	8
Якутия-3	7,95	-	20.05.2016	-	-	-	-	2,63	-	-
Якутия-3	7,95	-	20.05.2016	-	-	-	8,77	2,71	171	5
Якутия-35004	8,77	-	17.05.2017	-	-	-	-	3,09	-	-
Якутия-7	7,80	-	17.04.2014	-	-	-	7,83	1,37	188	8
Якутия-9	9,75	-	19.09.2013	101,40	-	-	7,94	0,70	311	1

* - Наиболее ликвидные, ** - C-Call, P-Put, *** - рейтинг рассчитывается на основе данных за 60 торг. дн.;

Источник: ММВБ; оценка: Велес Капитал



Атлас рынка корпоративных облигаций

Нефть и газ

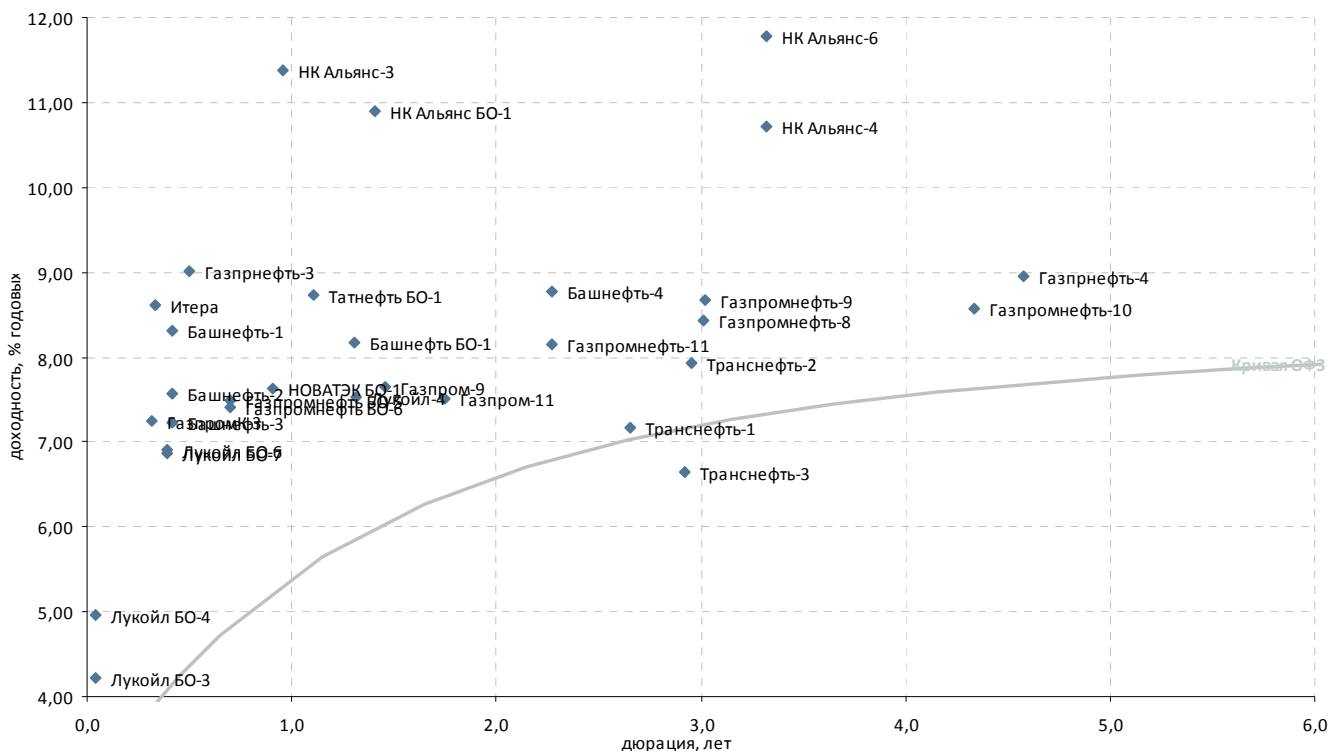

Выпуск*	Купон, % год.	Оферта**	Погашение	Цена, %	Изм. цены, п.п.	Объем торгов, тыс. руб.	Эф. дох-ть, % год.	Дюрация, лет	Спрэд к крив. ОФЗ	Ликвидность***
Нефть и газ										
Башнефть БО-1	9,35	05.12.2013	P 02.12.2014	101,70	-	-	8,16	1,30	230	76
Башнефть-1	12,50	21.12.2012	P 13.12.2016	101,72	-0,26	3 386	8,31	0,41	416	39
Башнефть-2	12,50	21.12.2012	P 13.12.2016	102,01	-0,14	135	7,58	0,41	343	33
Башнефть-3	12,50	21.12.2012	P 13.12.2016	102,15	0,65	13 982	7,22	0,41	307	33
Башнефть-4	9,00	19.02.2015	P 04.02.2022	100,93	-0,05	46 934	8,77	2,27	198	76
Газпромнефть-3	1,00	21.01.2013	P 12.07.2016	96,27	-0,55	578	9,00	0,50	463	64
Газпромнефть-4	8,20	16.04.2018	P 09.04.2019	97,53	-0,07	162	8,95	4,57	127	42
Газпром-11	13,75	-	24.06.2014	111,20	-0,45	2 414	7,52	1,75	115	30
Газпром-9	7,23	-	12.02.2014	-	-	-	7,64	1,46	159	21
Газпром-3	7,50	15.11.2012	P 06.11.2014	100,10	-0,05	120 525	7,26	0,31	339	77
Газпромнефть БО-5	7,15	-	09.04.2013	99,85	-0,05	160 081	7,48	0,70	265	37
Газпромнефть БО-6	7,15	-	09.04.2013	99,90	-	-	7,41	0,70	258	23
Газпромнефть-10	8,90	05.02.2018	P 26.01.2021	102,19	-	-	8,57	4,33	95	17
Газпромнефть-11	8,25	09.02.2015	P 25.01.2022	100,57	-	-	8,16	2,27	137	73
Газпромнефть-8	8,50	-	02.02.2016	100,73	-	-	8,43	3,01	122	22
Газпромнефть-9	8,50	08.02.2016	P 26.01.2021	100,00	-	-	8,68	3,02	147	18
Итера	8,50	-	20.11.2012	-	-	-	8,62	0,33	470	8
Лукойл БО-1	13,35	-	06.08.2012	100,42	3,41	4	2,24	0,04	-	32
Лукойл БО-2	13,35	-	06.08.2012	100,40	-	-	2,73	0,04	-	25
Лукойл БО-3	13,35	-	06.08.2012	100,34	-	-	4,22	0,04	126	13
Лукойл БО-4	13,35	-	06.08.2012	100,31	0,01	141 146	4,97	0,04	201	34
Лукойл БО-5	13,35	-	06.08.2012	100,43	0,05	1	1,99	0,04	-	29
Лукойл БО-6	9,20	-	13.12.2012	-	-	-	6,91	0,39	282	11
Лукойл БО-7	9,20	-	13.12.2012	100,92	-	-	6,86	0,39	277	21
Лукойл-4	7,40	-	05.12.2013	99,99	-	-	7,54	1,32	166	25
НК Альянс БО-1	9,25	-	04.02.2014	98,10	-0,15	41 159	10,90	1,41	490	37
НК Альянс-3	9,75	01.08.2013	P 21.07.2020	-	-	-	11,38	0,95	605	29
НК Альянс-4	8,85	09.06.2016	P 01.06.2021	-	-	-	10,72	3,32	339	13
НК Альянс-6	8,85	15.06.2016	P 04.06.2021	92,00	-	-	11,77	3,32	444	17
НОВАТЭК БО-1	7,50	-	25.06.2013	100,00	-	-	7,63	0,91	239	24
Сахатранснефтегаз-2	12,20	-	26.07.2013	99,85	-0,15	1 218	12,74	0,92	747	15
Татнефть БО-1	7,25	-	20.09.2013	98,58	-0,02	152	8,73	1,11	315	18
Транснефть-1	9,75	20.05.2015	P 13.05.2019	-	-	-	7,17	2,65	15	58
Транснефть-2	9,75	08.10.2015	P 01.10.2019	-	-	-	7,94	2,95	76	15
Транснефть-3	10,15	25.09.2015	P 18.09.2019	108,04	-	784	6,64	2,92	-	46

* - Наиболее ликвидные, ** - C-Call, P-Put, *** - рейтинг рассчитывается на основе данных за 60 торг. дн.;

Источник: ММВБ; оценка: Велес Капитал



Электроэнергетика

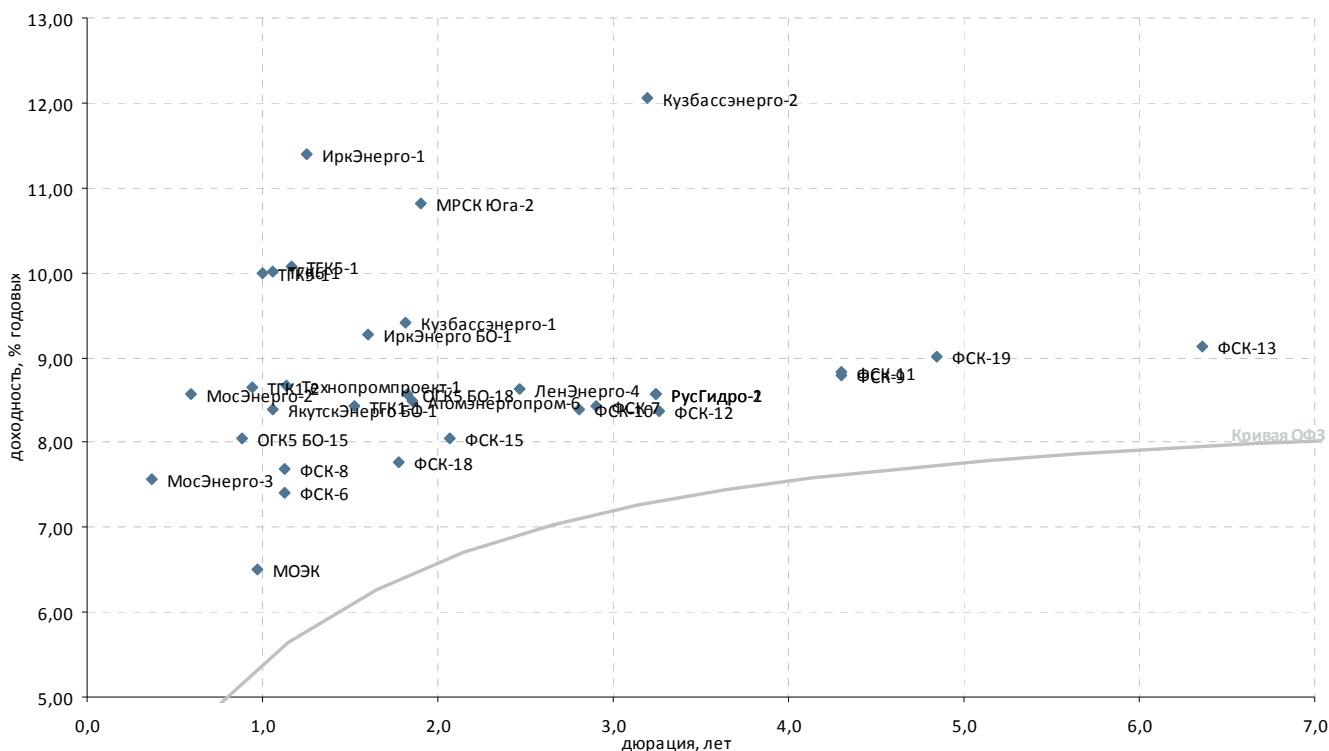

Выпуск*	Купон, % год.	Оферта**	Погашение	Цена, %	Изм. цены, п.п.	Объем торгов, тыс. руб.	Эф. дох-ть, % год.	Дюрация, лет	Спрэд к крив. РФЗ	Ликвидность***	
Генерирующие компании											
Атомэнергопром-6	7,50	-	15.08.2014	-	-	-	8,49	1,86	202	14	
Кузбассэнерго-1	8,05	26.06.2014	Р 14.06.2021	-	-	-	9,41	1,81	299	6	
Кузбассэнерго-2	8,70	26.04.2016	Р 15.04.2021	-	91,00	-	12,06	3,19	478	11	
ЛенЭнерго-4	8,50	24.04.2015	Р 18.04.2017	-	100,10	-	8,63	2,46	171	40	
МосЭнерго-2	1,00	25.02.2013	Р 18.02.2016	-	-	-	8,56	0,59	397	8	
МосЭнерго-3	10,25	06.12.2012	Р 28.11.2014	-	101,00	-	7,57	0,37	354	18	
ОГК5 БО-15	8,50	-	18.06.2013	▼	100,50	3 015	8,06	0,88	286	61	
ОГК5 БО-18	7,10	-	25.06.2014	-	-	-	8,56	1,82	212	12	
РусГидро-1	8,00	22.04.2016	Р 12.04.2021	-	98,75	-	8,57	3,25	126	37	
РусГидро-2	8,00	22.04.2016	Р 12.04.2021	-	98,75	-	8,57	3,25	126	17	
ТГК10-2	6,50	10.08.2012	Р 06.02.2013	-	-	-	29,71	0,05	2 671	2	
ТГК1-1	7,60	-	11.03.2014	-	99,00	1 181	8,43	1,53	230	8	
ТГК1-2	6,70	08.07.2013	Р 01.07.2014	-	98,40	-	8,65	0,94	334	13	
ТГК1-3	7,60	-	14.12.2021	-	100,00	90 000	0,35	9,06	-	1	
ТГК-2 БО-1	9,00	-	17.09.2013	▲	87,95	3 042	22,41	1,08	1 687	38	
ТГК5-1	8,75	16.10.2013	Р 06.10.2017	-	98,75	-	10,07	1,17	440	16	
ТГК6-1	8,30	03.09.2013	Р 24.08.2017	▲	98,47	40 637	10,01	1,05	451	19	
ТГК9-1	8,10	15.08.2013	Р 07.08.2017	▲	98,36	2 953	9,99	1,00	458	19	
Технопромпроект-1	8,50	03.10.2013	Р 28.09.2016	-	-	-	8,66	1,14	304	1	
Вертикально-интегрированные компании											
ИркЭнерго БО-1	7,60	-	08.04.2014	-	97,70	-	9,28	1,60	306	8	
ИркЭнерго-1	15,50	-	28.11.2013	-	-	-	11,40	1,25	561	2	
ЯкутскЭнерго БО-1	8,25	-	03.09.2013	-	100,01	-	8,40	1,06	290	11	
Сетевые компании											
МРСК Юга-2	8,10	-	26.08.2014	-	-	-	10,82	1,90	431	11	
ФСК-10	7,75	24.09.2015	Р 15.09.2020	-	-	-	8,39	2,80	129	31	
ФСК-11	7,99	24.10.2017	Р 16.10.2020	▲	97,21	0,21	145 815	8,83	4,30	121	11
ФСК-12	8,10	28.04.2016	Р 19.04.2019	▲	99,64	0,23	314 260	8,38	3,26	107	75
ФСК-13	8,50	-	22.06.2021	▼	97,35	-0,15	494	9,14	6,36	119	15
ФСК-15	8,75	28.10.2014	Р 12.10.2023	-	101,75	-	8,04	2,07	139	73	
ФСК-18	8,50	17.06.2014	Р 27.11.2023	▲	101,50	0,05	298 666	7,78	1,78	138	66
ФСК-19	7,95	18.07.2018	Р 06.07.2023	-	96,00	-	9,02	4,85	129	60	
ФСК-6	7,15	26.09.2013	Р 15.09.2020	-	99,85	-	7,40	1,13	180	24	
ФСК-7	7,50	27.10.2015	Р 16.10.2020	-	97,85	-	8,43	2,90	128	16	
ФСК-8	7,15	26.09.2013	Р 15.09.2020	▼	99,55	-0,20	150	7,69	1,13	208	38
ФСК-9	7,99	24.10.2017	Р 16.10.2020	-	97,46	-	8,78	4,30	116	8	
Прочее электроэнергетика											
МОЭК	6,35	-	25.07.2013	-	-	-	6,50	0,97	115	3	

* - Наиболее ликвидные, ** - C-Call, P-Put, *** - рейтинг рассчитывается на основе данных за 60 торг. дн.;

Источник: ММВБ; оценка: Велес Капитал



Связь

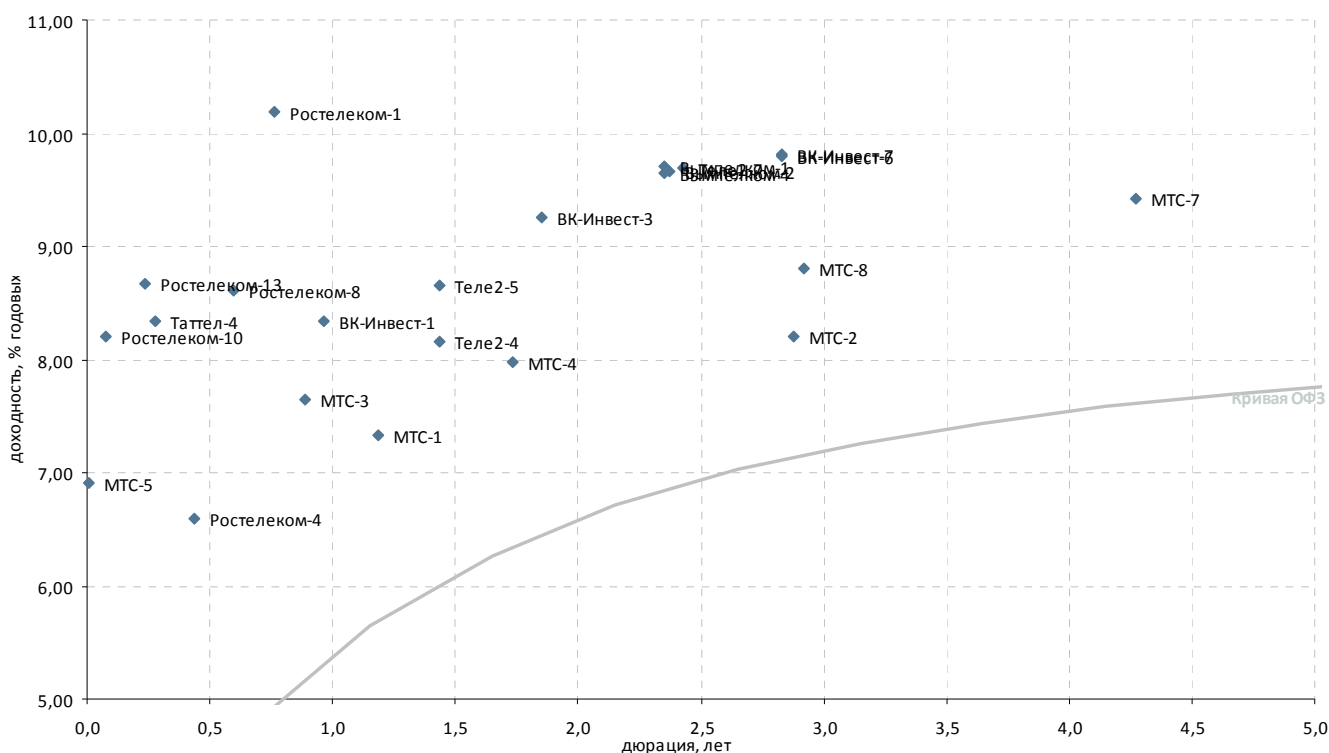

Выпуск*	Купон, % год.	Оферта**	Погашение	Цена, %	Изм. цены, п.п.	Объем торгов, тыс. руб.	Эф. дох-ть, % год.	Дюрация, лет	Спрэд к крив. ОФЗ	Ликвидность***
Традиционные операторы связи										
Ростелеком-1	6,60	-	08.08.2013	-	-	-	10,19	0,76	522	5
Ростелеком-10	9,17	21.08.2012	С 21.05.2013	-	-	-	8,20	0,08	509	9
Ростелеком-11	11,70	01.08.2012	С 24.07.2019	100,43	-0,02	4 407	1,41	0,02	911	36
Ростелеком-13	6,50	-	17.10.2012	-	-	-	8,67	0,24	504	0
Ростелеком-4	6,50	-	03.04.2013	-	-	-	6,60	0,44	238	1
Ростелеком-8	6,65	-	03.09.2013	-	-	-	8,61	0,60	400	0
Таттел-4	8,25	-	01.11.2012	100,00	-	-	8,34	0,28	458	2
Сотовые операторы										
ВК-Инвест-1	9,25	-	19.07.2013	101,00	-0,15	10 302	8,34	0,97	299	38
ВК-Инвест-3	7,40	-	08.07.2014	97,08	-0,44	357 992	9,26	1,85	280	58
ВК-Инвест-6	8,30	-	13.10.2015	96,55	-0,55	10 350	9,79	2,83	267	24
ВК-Инвест-7	8,30	-	13.10.2015	96,50	-0,60	43 345	9,81	2,83	269	28
Вымпелком-1	8,85	19.03.2015	Р 08.03.2022	98,53	-0,29	137 042	9,71	2,35	286	88
Вымпелком-2	8,85	26.03.2015	Р 14.03.2022	98,63	-0,19	41 495	9,66	2,37	279	74
Вымпелком-4	8,85	19.03.2015	Р 08.03.2022	98,65	-0,18	201 494	9,65	2,35	280	91
МТС-1	7,00	-	17.10.2013	99,75	-	-	7,33	1,19	163	15
МТС-2	7,75	-	20.10.2015	99,15	0,15	2	8,21	2,88	107	23
МТС-3	8,00	20.06.2013	Р 12.06.2018	100,42	-0,02	116 502	7,64	0,89	243	25
МТС-4	7,60	-	13.05.2014	99,34	-0,13	20 803	7,98	1,73	163	79
МТС-5	14,25	26.07.2012	Р 19.07.2016	100,15	-	-	6,91	0,01	407	86
МТС-7	8,70	-	07.11.2017	97,90	-0,34	4 975	9,42	4,27	180	40
МТС-8	8,15	12.11.2015	Р 03.11.2020	98,65	-	-	8,81	2,92	165	54
Теле2-1	8,40	17.06.2016	11.06.2021	-	-	-	-	3,35	-	11
Теле2-2	8,40	17.06.2016	11.06.2021	-	-	-	-	3,35	-	10
Теле2-3	8,40	17.06.2016	11.06.2021	-	-	-	-	3,35	-	7
Теле2-4	8,90	13.02.2014	Р 31.01.2022	101,30	-	101	8,15	1,44	212	19
Теле2-5	8,90	13.02.2014	Р 31.01.2022	100,60	-	-	8,66	1,44	263	27
Теле2-7	9,10	17.04.2015	Р 05.04.2022	99,11	-0,61	17 561	9,69	2,42	280	69

* - Наиболее ликвидные, ** - C-Call, P-Put, *** - рейтинг рассчитывается на основе данных за 60 торг. дн.;

Источник: ММВБ; оценка: Велес Капитал



Торговля

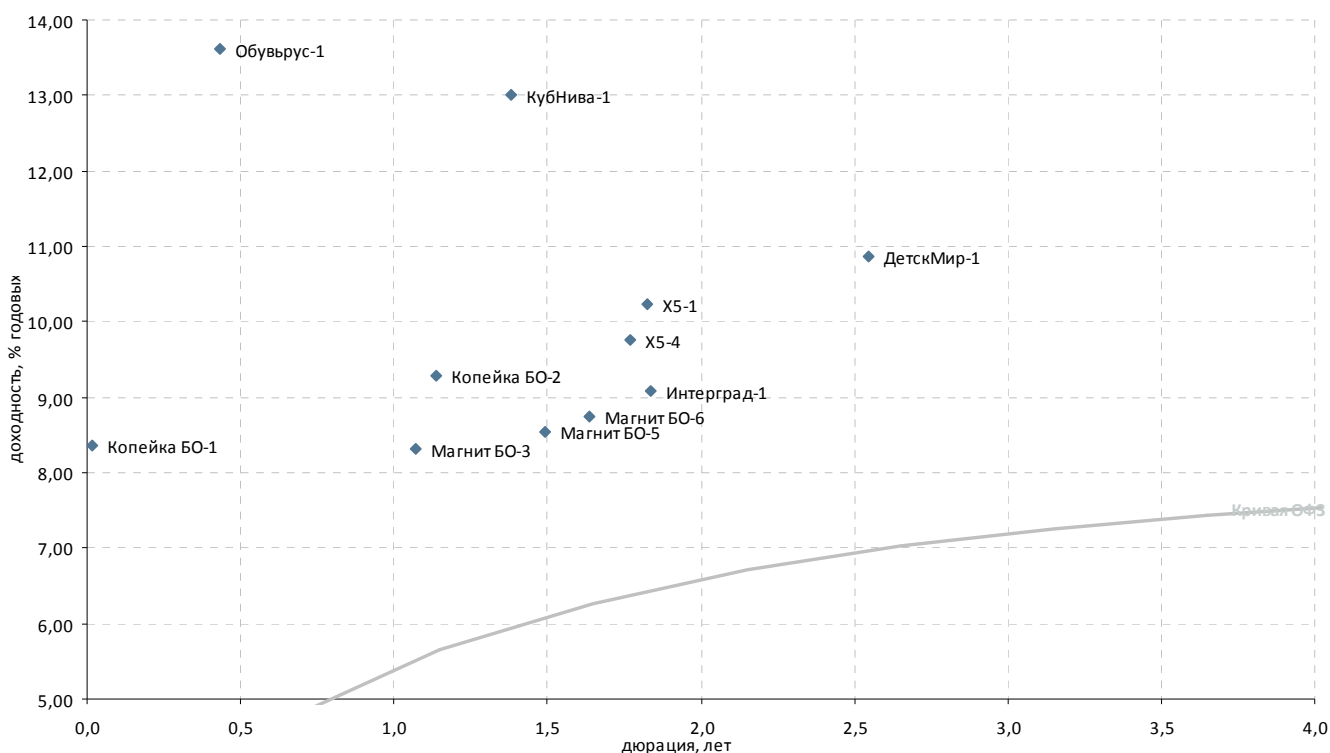

Выпуск*	Купон, % год.	Оферта**	Погашение	Цена, %	Изм. цены, п.п.	Объем торгов, тыс. руб.	Эф. дох-ть, % год.	Дюрация, лет	Спрэд к крив. РФЗ	Ликвидность***
Розничные сети										
X5-1	7,95	-	01.07.2014	97,20	-	-	10,22	1,83	378	6
X5-4	7,75	09.06.2014	P 02.06.2016	96,99	-	-	9,75	1,77	337	19
Виктория-Финанс БО-1	8,00	-	12.02.2013	-	-	-	-	-	-	-
Копейка БО-1	9,50	30.07.2012	P 23.07.2013	-	-	-	8,35	0,02	546	29
Копейка БО-2	9,00	-	01.10.2013	100,01	-0,04	2 948	9,30	1,14	367	17
Магнит БО-1	8,25	-	09.09.2013	100,09	-	-	8,32	1,07	279	4
Магнит БО-2	8,25	-	09.09.2013	100,09	-	-	8,32	1,07	279	9
Магнит БО-3	8,25	-	09.09.2013	100,09	-	-	8,32	1,07	279	15
Магнит БО-4	8,25	-	09.09.2013	100,14	0,05	8 354	8,27	1,07	274	24
Магнит БО-5	8,00	-	28.02.2014	99,45	-	-	8,54	1,49	245	17
Магнит БО-6	7,75	-	22.04.2014	98,70	-	-	8,74	1,64	248	21
Матрица-3	-	-	22.11.2012	-	-	-	-	-	-	-
Обувьрус-1	12,25	27.12.2012	P 25.06.2014	99,60	-	-	13,62	0,43	942	7
ТД Спартак-Казань-3	14,00	14.11.2012	P 08.05.2014	-	-	-	14,31	0,31	1 045	13
Югинвестрегион-1	8,90	23.04.2013	21.04.2015	-	-	-	-	-	-	-
Прочие торговые компании										
ДетскМир-1	8,50	-	26.05.2015	95,00	-	-	10,86	2,55	389	8
Интерград-1	-	-	09.07.2014	-	-	-	9,09	1,84	264	26
КубНива-1	15,50	-	20.02.2014	103,99	-	-	13,01	1,38	705	12
Синергия, БО-3	11,00	-	03.06.2015	-	-	-	-	2,86	-	-

* - Наиболее ликвидные, ** - C-Call, P-Put, *** - рейтинг рассчитывается на основе данных за 60 торг. дн.;

Источник: ММВБ; оценка: Велес Капитал



Машиностроение

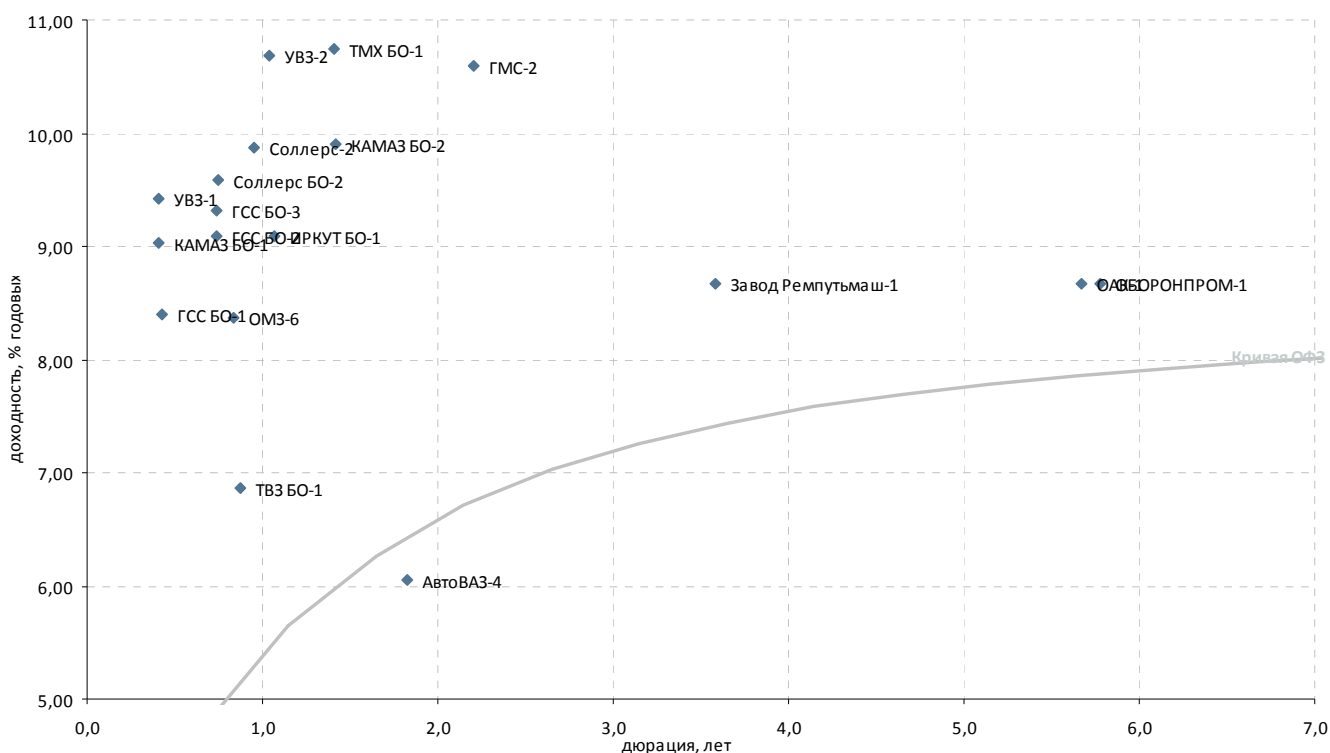

Выпуск*	Купон, % год.	Оферта**	Погашение	Цена, %	Изм. цены, п.п.	Объем торгов, тыс. руб.	Эф. дох-ть, % год.	Дюрация, лет	Спрэд к крив. ОФЗ	Ликвидность***	
Автомобилестроение											
АвтоВАЗ-4	0,10	-	20.05.2014	-	-	-	6,05	1,82	-	2	
КАМАЗ БО-1	9,00	19.12.2012	Р 16.12.2013	-	-	-	9,03	0,41	490	8	
КАМАЗ БО-2	8,60	-	04.02.2014	-	98,50	-	9,90	1,42	390	10	
Соллерс БО-2	9,25	-	01.05.2013	-	99,89	-	9,58	0,75	464	33	
Соллерс-2	12,50	-	17.07.2013	▲	102,62	0,05	9,87	0,95	455	23	
Транспортное машиностроение											
Завод Ремпутьмаш-1	8,50	-	20.10.2016	-	100,02	-	8,67	3,58	125	5	
ТВЗ БО-1	6,50	-	12.06.2013	-	-	-	6,86	0,87	168	-	
ТМХ БО-1	6,50	-	23.01.2014	▼	94,60	-0,11	899	10,75	1,41	475	12
Тяжелое машиностроение											
ГМС-2	10,75	-	13.02.2015	▼	100,90	-0,37	6 192	10,60	2,21	385	22
Самолетостроение											
ГСС БО-1	8,25	25.12.2012	Р 20.12.2013	-	-	-	8,40	0,42	422	1	
ГСС БО-2	9,00	25.04.2013	Р 22.04.2014	-	-	-	9,10	0,73	419	1	
ГСС БО-3	8,25	25.04.2013	Р 22.04.2014	-	99,37	-	9,31	0,74	440	27	
ГСС-1	7,00	25.09.2012	Р 26.03.2017	▼	93,05	-6,65	3 722	60,03	0,17	5 659	8
ИРКУТ БО-1	9,25	-	10.09.2013	▲	100,35	0,05	1 004	9,10	1,07	358	21
ОАК-1	8,00	-	17.03.2020	-	-	-	8,67	5,67	81	15	
Тяжелое машиностроение											
ОМЗ-6	8,25	-	31.05.2013	-	-	-	8,37	0,84	326	5	
УВЗ-1	9,25	18.12.2012	Р 07.12.2017	-	100,00	-	9,42	0,40	530	12	
УВЗ-2	8,95	30.08.2013	Р 20.02.2018	▼	98,50	-0,14	2 955	10,68	1,04	521	11
УОМЗ-4	10,50	25.10.2013	Р 21.04.2015	-	96,52	-	14,03	1,18	834	23	
Авиадвигателестроение и производство газотурбинных систем											
Сатурн-3	8,00	07.12.2012	Р 06.06.2014	-	-	-	14,04	0,38	999	1	
СатурнНПО-3	8,00	05.12.2012	Р 06.06.2014	-	-	-	-	0,37	-	-	
ВПК и ракетно-космическое машиностроение											
ОБОРОНПРОМ-1	8,00	-	24.04.2020	-	-	-	8,67	5,78	79	13	

* - Наиболее ликвидные, ** - C-Call, P-Put, *** - рейтинг рассчитывается на основе данных за 60 торг. дн.;

Источник: ММВБ; оценка: Велес Капитал



Металлургия

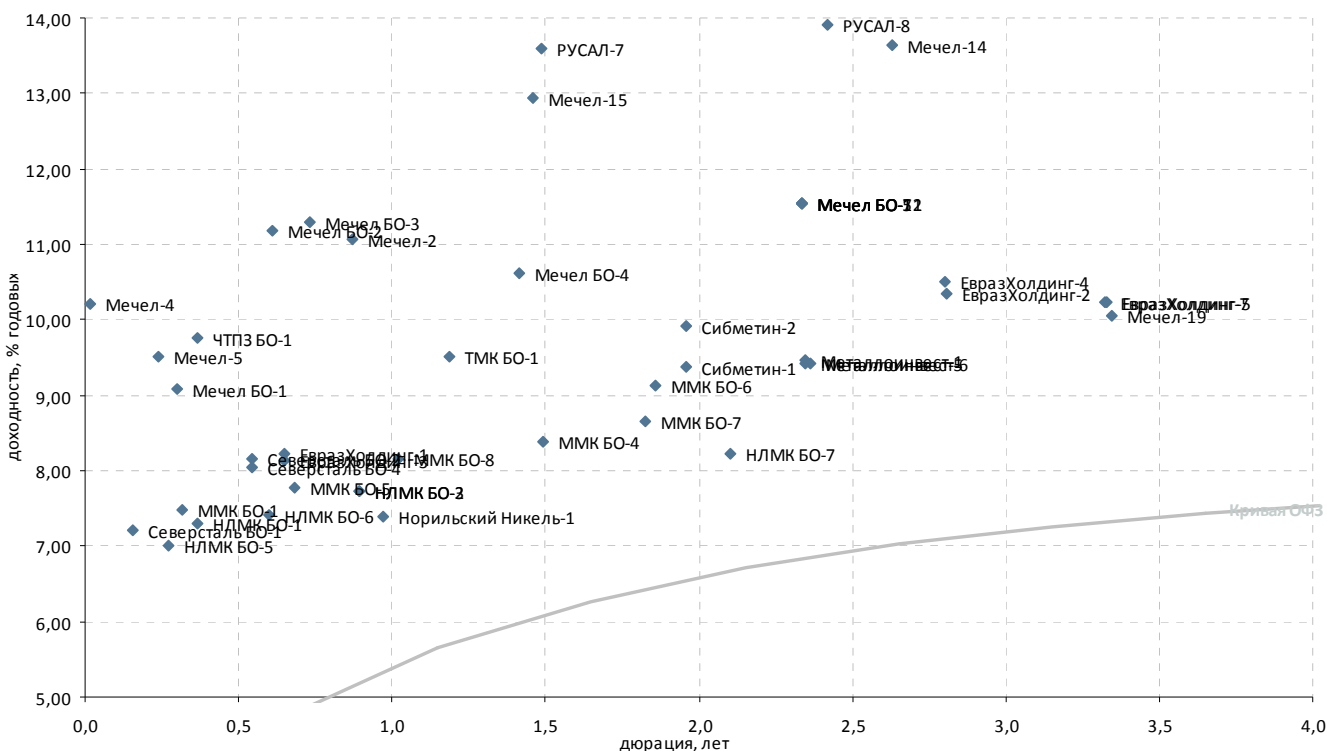

Выпуск*	Купон, % год.	Оферта**	Погашение	Цена, %	Изм. цены, п.п.	Объем торгов, тыс. руб.	Эф. дох-ть, % год.	Дюрация, лет	Спрэд к крив. ОФЗ	Ликвидность***
Черная металлургия										
ЕвразХолдинг-1	9,25	26.03.2013	P 13.03.2020	▲ 100,75	0,05	8 765	8,22	0,65	349	63
ЕвразХолдинг-2	9,95	28.10.2015	P 19.10.2020	- 99,60	-	-	10,34	2,81	323	27
ЕвразХолдинг-3	9,25	26.03.2013	P 13.03.2020	- 100,80	-	-	8,14	0,65	341	29
ЕвразХолдинг-4	9,95	28.10.2015	P 19.10.2020	- -	-	-	10,50	2,80	340	13
ЕвразХолдинг-5	8,40	03.06.2016	P 27.05.2021	▼ 95,00	-4,00	2 850	10,23	3,33	290	12
ЕвразХолдинг-7	8,40	01.06.2016	P 25.05.2021	▼ 95,00	-6,99	1 758	10,24	3,32	291	20
Металлоинвест-1	9,00	19.03.2015	P 07.03.2022	▲ 99,41	3,53	34	9,46	2,35	262	35
Металлоинвест-5	9,00	19.03.2015	P 07.03.2022	▲ 99,52	0,07	144 424	9,41	2,35	257	69
Металлоинвест-6	9,00	24.03.2015	P 10.03.2022	▼ 99,50	-0,15	51 799	9,42	2,36	257	78
Мечел БО-1	8,10	-	09.11.2012	- 99,75	-	-	9,09	0,30	527	18
Мечел БО-11	11,25	-	07.04.2015	- -	-	-	11,55	2,34	471	23
Мечел БО-12	11,25	-	07.04.2015	- -	-	-	11,55	2,34	471	23
Мечел БО-2	9,75	-	12.03.2013	▲ 99,30	0,03	53 736	11,17	0,61	653	20
Мечел БО-3	9,75	-	24.04.2013	▲ 99,10	0,15	9	11,28	0,73	638	17
Мечел БО-4	10,25	11.02.2014	P 10.02.2015	▼ 99,85	-0,13	99 850	10,62	1,42	461	33
Мечел БО-5	11,25	-	07.04.2015	- -	-	-	11,55	2,34	471	38
Мечел БО-7	11,25	-	07.04.2015	- -	-	-	11,55	2,34	471	16
Мечел-14	10,00	03.09.2015	P 25.08.2020	- 92,01	-	-	13,64	2,63	662	17
Мечел-15	8,25	20.02.2014	P 09.02.2021	- -	-	-	12,94	1,46	688	15
Мечел-19	8,40	09.06.2016	P 01.06.2021	- 95,50	-	-	10,06	3,35	272	13
Мечел-2	7,40	-	12.06.2013	▲ 97,20	0,15	30 619	11,06	0,87	589	18
Мечел-4	19,00	30.07.2012	P 21.07.2016	▼ 100,14	-0,04	116 338	10,21	0,02	732	48
Мечел-5	12,50	18.10.2012	P 09.10.2018	▲ 100,77	0,07	23 494	9,51	0,24	587	38
ММК БО-1	6,90	-	15.11.2012	- 99,85	-	-	7,48	0,32	361	17
ММК БО-4	7,65	-	27.02.2014	▲ 99,17	1,30	46	8,38	1,49	228	21
ММК БО-5	7,65	-	04.04.2013	- 100,00	-	-	7,77	0,68	298	58
ММК БО-6	7,20	-	10.07.2014	▲ 96,93	0,33	40 712	9,14	1,86	266	21
ММК БО-7	7,25	-	22.07.2014	- 97,80	-	-	8,65	1,83	221	18
ММК БО-8	8,19	21.08.2013	P 12.02.2015	- 100,18	-	-	8,17	1,02	273	15
НЛМК БО-1	9,75	-	04.12.2012	- 100,90	-	-	7,31	0,37	328	26
НЛМК БО-2	8,75	21.06.2013	P 17.12.2014	- 101,00	-	-	7,73	0,89	251	27
НЛМК БО-3	8,75	21.06.2013	P 17.12.2014	- 101,00	-	-	7,73	0,89	251	34
НЛМК БО-5	10,75	-	30.10.2012	- 101,00	-	-	7,00	0,27	326	48
НЛМК БО-6	7,75	-	05.03.2013	▼ 100,27	-0,13	411 103	7,40	0,60	279	46
НЛМК БО-7	8,95	-	11.11.2014	- 101,80	-	-	8,23	2,10	156	43
Северсталь БО-1	7,50	-	18.09.2012	▲ 100,05	0,03	93 100	7,21	0,16	383	77
Северсталь БО-2	9,75	-	15.02.2013	- 100,94	-	-	8,16	0,54	368	58
Северсталь БО-4	9,75	-	15.02.2013	- 101,00	-	-	8,05	0,54	357	27
Сибметин-1	13,50	20.10.2014	P 10.10.2019	▲ 108,60	0,57	105 012	9,37	1,96	281	53
Сибметин-2	13,50	20.10.2014	P 10.10.2019	▼ 107,50	-0,50	53 902	9,92	1,96	336	55
Производители труб										
ТМК БО-1	8,85	-	22.10.2013	- 99,46	-	-	9,51	1,19	382	13
ЧТПЗ БО-1	12,50	-	04.12.2012	▲ 101,02	0,07	48	9,76	0,37	573	36
Цветная металлургия										
Норильский Никель-1	7,00	-	30.07.2013	- 99,75	-	-	7,39	0,97	203	35
РУСАЛ-7	8,30	03.03.2014	P 22.02.2018	▼ 93,12	-0,38	4 432	13,60	1,49	751	50
РУСАЛ-8	8,50	15.04.2015	P 05.04.2021	- 88,97	-	-	13,90	2,42	701	47

* - Наиболее ликвидные, ** - C-Call, P-Put, *** - рейтинг рассчитывается на основе данных за 60 торг. дн.;

Источник: ММВБ; оценка: Велес Капитал



Горнодобывающая промышленность

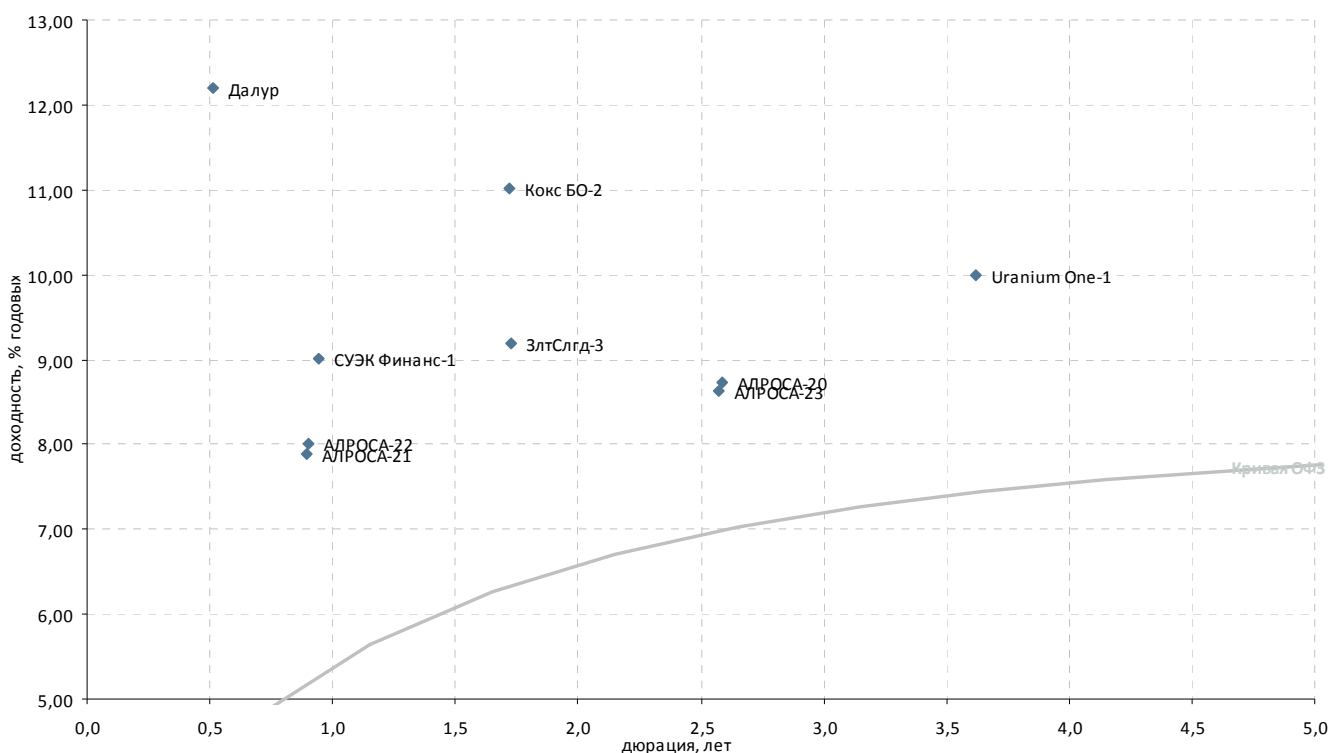

Выпуск*	Купон, % год.	Оферта**	Погашение	Цена, %	Изм. цены, п.п.	Объем торгов, тыс. руб.	Эф. дох-ть, % год.	Дюрация, лет	Спрэд к крив. РФ3	Ликвидность***
Горнодобывающая промышленность										
Uranium One-1	9,75	05.12.2016	P 24.11.2021	-	-	-	9,99	3,62	255	9
АЛРОСА-20	8,95	-	23.06.2015	▼ 101,25	-0,10	538	8,73	2,59	174	19
АЛРОСА-21	8,25	25.06.2013	P 18.06.2015	▲ 100,52	0,02	10 053	7,88	0,89	266	47
АЛРОСА-22	8,25	28.06.2013	P 23.06.2015	- 100,41	-	-	8,02	0,90	278	56
АЛРОСА-23	8,95	-	18.06.2015	▼ 101,49	-0,11	35 015	8,63	2,57	165	39
Далур	10,00	-	05.02.2013	-	-	-	12,20	0,52	778	-
ЗлтСлгд-3	9,00	-	29.05.2014	- 100,00	-	-	9,19	1,72	285	37
Кокс БО-2	8,70	-	28.05.2014	▲ 96,65	0,12	19 420	11,02	1,72	468	22
НижЛен-3	14,00	-	16.07.2013	▼ 99,41	-0,35	2 269	15,20	0,95	988	17
СУЭК Финанс-1	9,35	10.07.2013	P 26.06.2020	▼ 100,48	-0,24	119	9,01	0,94	370	51

* - Наиболее ликвидные, ** - C-Call, P-Put, *** - рейтинг рассчитывается на основе данных за 60 торг. дн.;

Источник: ММВБ; оценка: Велес Капитал



Пищевая промышленность и С/Х

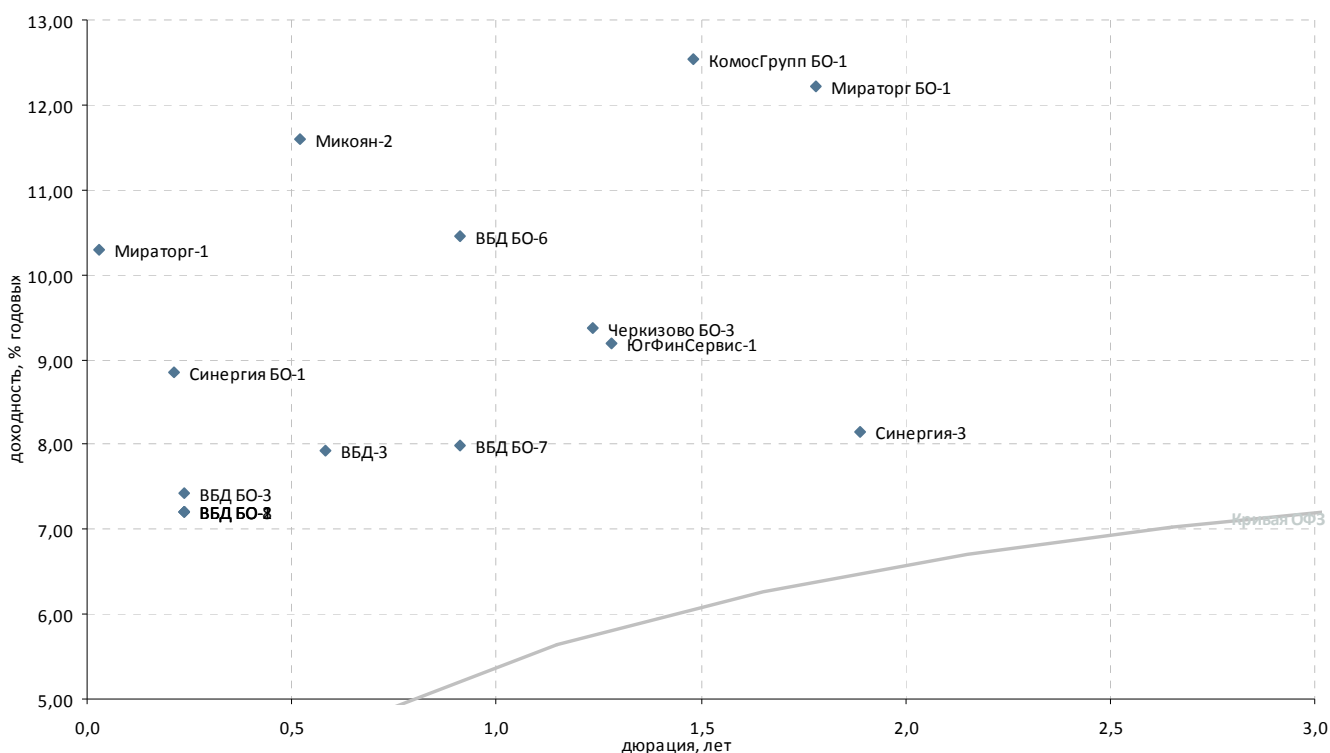

Выпуск*	Купон, % год.	Оферта**	Погашение	Цена, %	Изм. цены, п.п.	Объем торгов, тыс. руб.	Эф. дох-ть, % год.	Дюрация, лет	Спрэд к крив. РФ3	Ликвидность***
Пищевая промышленность										
ВБД БО-1	7,35	17.10.2012	Р 11.10.2013	-	-	-	7,20	0,24	356	1
ВБД БО-2	7,35	17.10.2012	Р 11.10.2013	-	-	-	7,20	0,24	356	1
ВБД БО-3	7,35	17.10.2012	Р 11.10.2013	100,00	-	-	7,42	0,24	379	6
ВБД БО-6	7,90	-	27.06.2013	-	-	-	10,46	0,91	521	2
ВБД БО-7	7,90	-	27.06.2013	-	-	-	7,99	0,91	274	2
ВБД БО-8	7,35	17.10.2012	Р 11.10.2013	-	-	-	7,20	0,24	356	2
ВБД-3	7,45	-	27.02.2013	99,80	-	-	7,93	0,58	336	4
Микоян-2	11,30	-	07.02.2013	-	-	-	11,60	0,52	717	2
Мираторг БО-1	8,75	17.07.2014	Р 29.07.2014	94,62	-0,04	94 631	12,23	1,78	583	13
Мираторг-1	6,00	-	02.08.2012	99,87	-	-	10,30	0,03	738	14
ОбКонд-2	10,50	-	17.04.2013	-	-	-	3,73	0,71	-	2
Разгуляй БО-16	12,00	14.11.2012	Р 07.05.2014	98,35	0,07	522	18,25	0,31	1 438	19
Прочие торговые компании										
Синергия БО-1	9,75	08.10.2012	Р 03.10.2013	100,20	-	-	8,85	0,21	530	9
Синергия-3	8,00	-	18.08.2014	-	-	-	8,15	1,89	166	0
Пищевая промышленность										
Черкизово БО-3	8,25	-	08.11.2013	98,90	-	-	9,36	1,24	359	4
Сельское хозяйство										
КомосГрупп БО-1	11,00	-	17.07.2014	98,37	-	-	12,54	1,48	646	36
СибАгрГруп-2	0,10	-	12.09.2012	-	-	-	-	-	-	-
ЮгФинСервис-1	-	27.11.2013	Р 20.05.2014	-	-	-	9,19	1,28	336	22

* - Наиболее ликвидные, ** - C-Call, P-Put, *** - рейтинг рассчитывается на основе данных за 60 торг. дн.;

Источник: ММВБ; оценка: Велес Капитал



Строительство и недвижимость

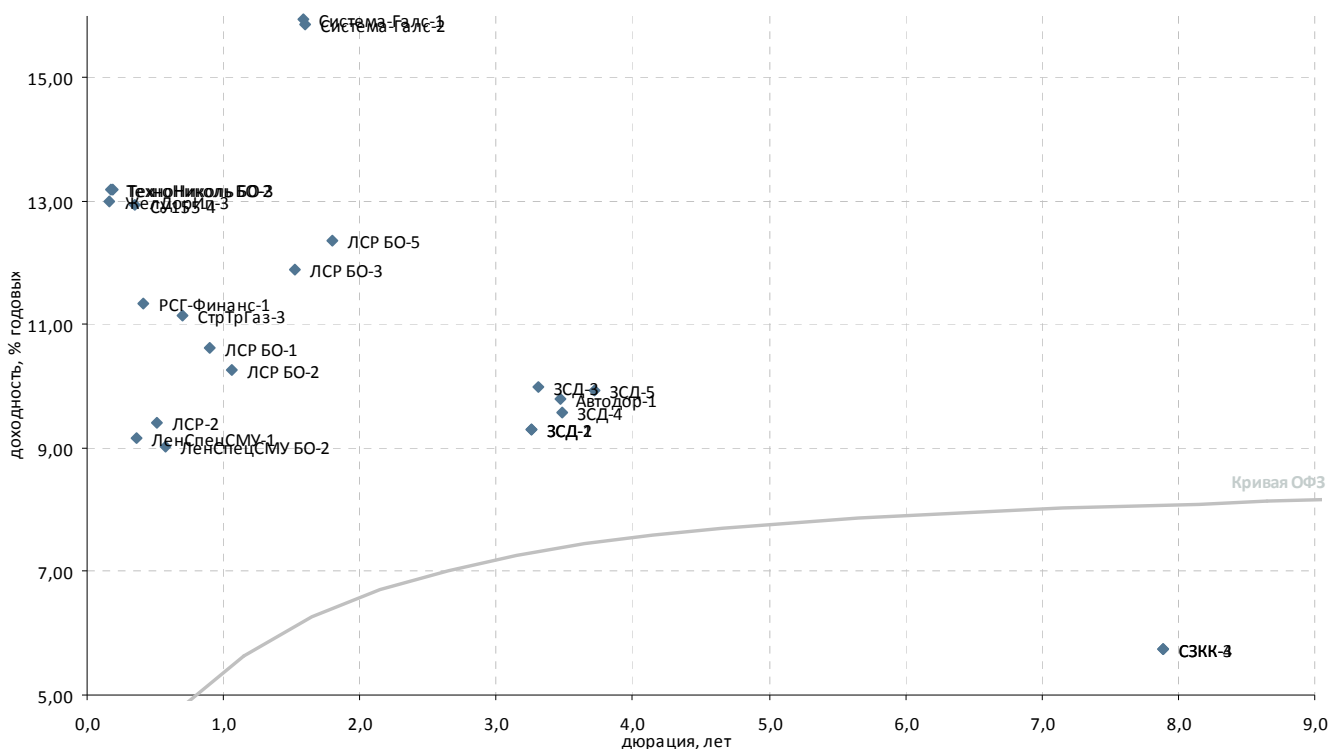

Выпуск*	Купон, % год.	Оферта**	Погашение	Цена, %	Изм. цены, п.п.	Объем торгов, тыс. руб.	Эф. дох-ть, % год.	Дюрация, лет	Спрэд к крив. РФ3	Ликвидность***
Стройматериалы										
Полипласт-2	12,25	14.09.2012	P 11.03.2014	98,95	-1,01	18 030	20,50	0,14	1 717	18
ТехноНиколь БО-1	13,50	-	11.09.2013	-	-	-	-	-	-	-
ТехноНиколь БО-2	13,00	25.09.2012	P 19.09.2013	-	-	-	13,18	0,17	974	0
ТехноНиколь БО-3	13,00	01.10.2012	P 25.09.2013	-	-	-	13,19	0,19	969	-
Строительство жилой и коммерческой недвижимости										
ЖелДорИп-3	13,00	-	19.09.2012	-	-	-	12,98	0,16	960	5
Ладья-Финанс-1	13,75	-	13.09.2012	94,95	-5,55	252 855	56,29	0,14	5 296	15
ЛенСпецСМУ БО-2	14,50	-	23.05.2013	-	-	-	9,04	0,58	447	4
ЛенСпецСМУ-1	16,00	-	07.12.2012	102,60	-	-	9,15	0,37	513	8
ЛСР БО-1	10,50	-	25.06.2013	100,11	-	-	10,62	0,90	539	8
ЛСР БО-2	10,00	-	10.09.2013	99,95	0,04	1 035	10,28	1,06	476	23
ЛСР БО-3	9,50	-	20.03.2014	96,94	0,02	2 941	11,90	1,52	577	35
ЛСР БО-5	8,47	-	24.07.2014	93,86	-0,35	1 428	12,37	1,80	595	24
ЛСР-2	9,80	05.02.2013	P 01.08.2013	100,31	-0,10	34 851	9,41	0,52	499	38
РСГ-Финанс-1	10,75	25.12.2012	P 18.06.2014	99,94	0,04	102	11,33	0,42	717	32
СУ155-4	12,75	26.11.2012	P 18.05.2015	99,80	-	119 774	12,93	0,34	897	35
Прочее строительство и недвижимость										
Автодор-1	9,75	-	29.11.2016	-	-	-	9,81	3,47	243	1
Главная дорога-3	11,30	-	30.10.2028	101,00	-	-	0,21	11,49	-	10
ЗСД-1	8,75	29.04.2016	P 13.05.2031	-	-	-	9,31	3,25	200	9
ЗСД-2	8,75	29.04.2016	P 13.05.2031	-	-	-	9,31	3,25	200	2
ЗСД-3	9,15	21.07.2016	C 06.02.2032	-	-	-	10,00	3,31	268	8
ЗСД-4	9,15	20.10.2016	C 06.02.2032	-	-	-	9,57	3,49	218	10
ЗСД-5	9,15	28.02.2017	P 06.02.2032	-	-	-	9,93	3,72	247	8
М-Индустр-2	-	-	10.07.2013	-	-	-	955,60	0,89	95 038	25
СЗКК-3	6,73	09.10.2020	C 26.09.2031	-	-	-	5,75	7,89	-	2
СЗКК-4	6,73	09.10.2020	C 26.09.2031	-	-	-	5,75	7,89	-	2
Система-Галс-1	8,50	-	08.04.2014	-	-	-	15,93	1,58	974	1
Система-Галс-2	8,50	-	15.04.2014	-	-	-	15,86	1,60	964	-
СтрТрГаз-3	8,50	-	11.04.2013	98,39	-	-	11,14	0,70	631	11
Хортекс-1	0,50	22.08.2012	P 14.08.2013	-	-	-	84,98	0,08	8 186	5

* - Наиболее ликвидные, ** - C-Call, P-Put, *** - рейтинг рассчитывается на основе данных за 60 торг. дн.;

Источник: ММВБ; оценка: Велес Капитал



Ипотечные компании

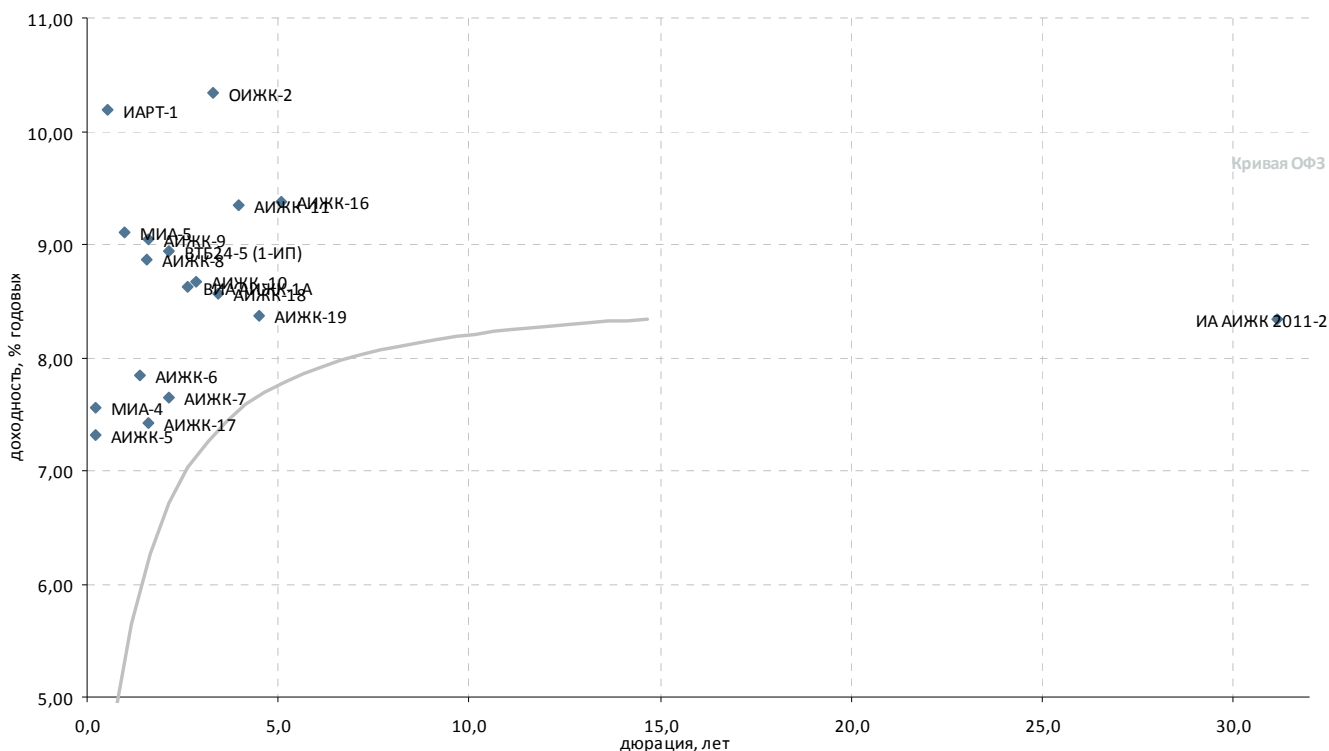

Выпуск*	Купон, % год.	Оферта**	Погашение	Цена, %	Изм. цены, п.п.	Объем торгов, тыс. руб.	Эф. дох-ть, % год.	Дюрация, лет	Спрэд к крив. ОФЗ	Ликвид-ность***
Ипотечные компании										
АИЖК-10	8,20	15.11.2016	С 15.09.2020	-	-	-	8,67	2,86	153	6
АИЖК-11	8,05	-	15.11.2018	-	-	-	9,35	3,98	181	6
АИЖК-12	10,50	-	15.12.2013	103,12	-	-	0,75	1,35	-	33
АИЖК-13	10,50	-	15.04.2018	-	-	-	-	5,48	-	11
АИЖК-14	10,50	-	15.05.2023	-	-	-	-	10,34	-	10
АИЖК-15	10,50	-	15.09.2028	-	-	-	-	15,45	-	15
АИЖК-16	8,25	-	15.09.2021	96,00	-3,70	1 921	9,37	5,08	160	15
АИЖК-17	9,05	15.04.2014	С 15.04.2022	-	-	-	7,42	1,62	118	5
АИЖК-18	8,00	19.04.2016	Р 15.07.2023	99,00	-	290 633	8,56	3,44	119	33
АИЖК-19	7,70	19.05.2015	Р 15.11.2024	-	-	-	8,36	4,49	70	8
АИЖК-20	8,60	-	15.12.2027	-	-	-	-	8,54	-	2
АИЖК-21	8,80	-	15.02.2020	-	-	-	-	5,50	-	67
АИЖК-22	7,70	17.10.2012	Р 15.07.2024	-	-	-	-	-	-	8
АИЖК-5	7,35	-	15.10.2012	100,05	-0,01	2 589	7,32	0,23	370	10
АИЖК-6	7,40	-	15.07.2014	-	-	-	7,84	1,40	185	0
АИЖК-7	7,68	-	15.07.2016	-	-	-	7,65	2,13	96	2
АИЖК-8	7,63	15.03.2014	С 15.06.2018	98,55	-0,04	237	8,86	1,55	270	15
АИЖК-9	7,49	15.02.2015	С 15.02.2017	98,00	-	-	9,04	1,61	282	10
ВИА АИЖК-1А	8,50	15.03.2015	С 15.03.2040	100,35	-	13 893	8,62	2,64	160	7
ВТБ24-5 (1-ИП)	8,65	-	10.12.2014	-	-	-	8,93	2,16	222	9
ИА АИЖК 2008-1, 1А	10,50	15.12.2014	20.02.2041	-	-	-	-	27,89	65	0
ИА АИЖК 2010-1-1	9,00	30.09.2013	Р 20.11.2042	95,00	-	0	13,81	1,16	815	1
ИА АИЖК 2010-1-2	9,00	-	20.11.2042	-	-	-	-	-	-	3
ИА АИЖК 2011-2	8,25	-	15.09.2043	100,30	-	-	8,34	31,17	-	26
ИАИЖК-1	10,00	31.07.2012	Р 04.08.2013	-	-	-	10,19	0,53	575	1
ИСО ГПБ-Ипотека-1	8,00	-	29.12.2036	-	-	-	-	24,45	897	12
МИА-1	10,00	-	20.09.2012	115,00	-	46	-	0,16	-	4
МИА-4	7,35	18.10.2012	Р 01.10.2015	-	-	-	7,55	0,24	391	-
МИА-5	7,90	25.07.2013	Р 17.07.2014	-	-	-	9,11	0,98	375	6
МОИА-3	7,75	-	14.06.2014	-	-	-	-	-	-	-
ОИЖК-2	11,00	-	07.02.2017	-	-	-	10,34	3,29	302	60
ПИА АИЖК, 1А	6,94	-	15.02.2039	-	-	-	-	26,58	970	1
РИАТО-1	13,75	-	03.06.2013	94,50	0,50	17	22,54	0,81	1 747	18

* - Наиболее ликвидные, ** - C-Call, P-Put, *** - рейтинг рассчитывается на основе данных за 60 торг. дн.;

Источник: ММВБ; оценка: Велес Капитал



Финансовые компании

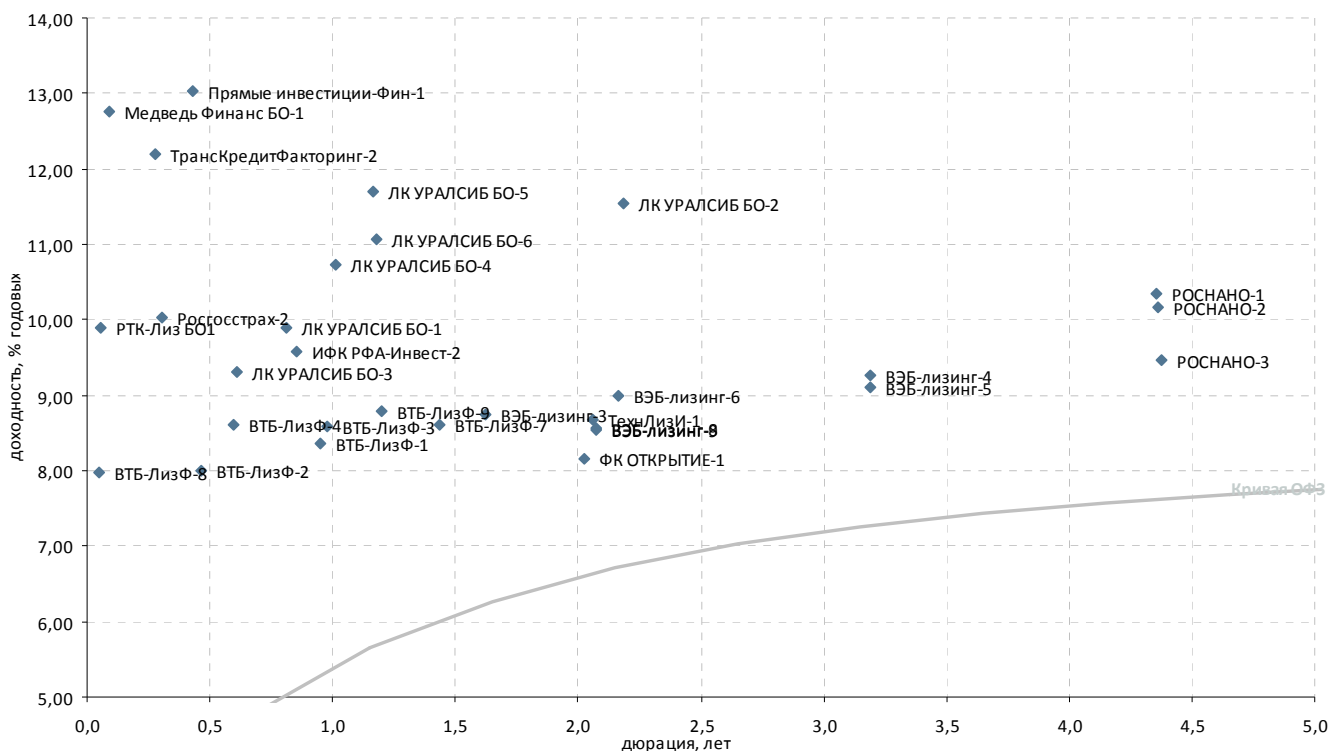

Выпуск*	Купон, % год.	Оферта**	Погашение	Цена, %	Изм. цены, п.п.	Объем торгов, тыс. руб.	Эф. дох-ть, % год.	Дюрация, лет	Спрэд к крив. РФЗ	Ликвид-ность***
Инвестиции и факторинг										
ИК Стратегия-2	8,00	-	04.02.2013	114,83	-	23	-	0,53	-	14
ИФК РФА-Инвест-2	8,20	-	17.10.2013	99,00	-1,00	381 364	9,58	0,86	443	27
Прямые инвестиции-Фин-1	8,25	27.12.2012	Р 18.12.2015	98,00	-1,40	1 911	13,04	0,43	885	9
РОСНАНО-1	8,90	-	20.12.2017	95,15	-	200	10,34	4,35	271	9
РОСНАНО-2	8,90	-	20.12.2017	-	-	-	10,17	4,36	253	12
РОСНАНО-3	8,90	-	20.12.2017	98,48	2,29	2 954	9,48	4,38	184	20
РОСНАНО-4	8,60	-	10.04.2019	100,50	-	-	0,23	6,45	-	23
РОСНАНО-5	8,60	-	10.04.2019	-	-	-	0,28	6,45	-	26
ТрансКредитФакторинг-2	12,00	-	01.11.2012	-	-	-	12,19	0,28	843	0
ФК ОТКРЫТИЕ-1	9,00	-	14.10.2014	-	-	-	8,15	2,02	154	52
Лизинговые компании										
ВТБ-ЛизФ-1	8,10	11.11.2013	Р 06.11.2014	100,00	-	-	8,36	0,95	305	21
ВТБ-ЛизФ-2	6,45	10.01.2013	Р 07.07.2015	-	-	-	8,01	0,46	372	8
ВТБ-ЛизФ-3	6,90	12.09.2013	Р 07.06.2016	98,63	-	-	8,59	0,98	322	15
ВТБ-ЛизФ-4	6,65	14.03.2013	Р 07.06.2016	-	-	-	8,61	0,60	400	3
ВТБ-ЛизФ-7	8,15	05.06.2014	Р 30.11.2016	99,73	-	-	8,60	1,43	258	6
ВТБ-ЛизФ-8	7,80	09.08.2012	Р 01.08.2017	100,00	-	-	7,98	0,05	499	10
ВТБ-ЛизФ-9	7,00	07.02.2014	Р 02.08.2017	98,20	-	-	8,80	1,20	308	7
ВЭБ-лизинг-1	8,50	09.07.2015	02.07.2020	-	-	-	-	-	-	-
ВЭБ-лизинг-3	7,50	16.04.2014	Р 02.04.2021	98,32	-0,21	45	8,74	1,62	250	14
ВЭБ-лизинг-4	8,60	13.04.2016	Р 02.04.2021	98,58	-	-	9,26	3,19	198	12
ВЭБ-лизинг-5	8,60	13.04.2016	Р 02.04.2021	99,00	-	-	9,11	3,19	184	12
ВЭБ-лизинг-6	9,00	-	31.01.2017	100,45	-0,01	161 243	8,98	2,17	226	51
ВЭБ-лизинг-8	8,80	31.10.2014	Р 19.10.2021	100,80	-	-	8,57	2,07	192	17
ВЭБ-лизинг-9	8,80	01.11.2014	Р 20.10.2021	100,81	0,01	41 046	8,55	2,08	190	37
ЛК УРАЛСИБ БО-1	9,50	-	28.02.2014	99,95	-	-	9,90	0,81	484	10
ЛК УРАЛСИБ БО-2	11,50	-	12.01.2015	-	-	-	11,55	2,18	482	6
ЛК УРАЛСИБ БО-3	9,50	-	29.10.2013	100,30	-	-	9,32	0,61	467	9
ЛК УРАЛСИБ БО-4	8,50	-	03.07.2014	98,19	-	-	10,73	1,01	530	12
ЛК УРАЛСИБ БО-5	11,50	-	05.02.2015	100,31	-1,90	1 862	11,71	1,16	604	25
ЛК УРАЛСИБ БО-6	11,50	-	10.02.2015	-	-	-	11,08	1,18	539	1
Медведь Финанс БО-1	12,50	24.08.2012	Р 16.08.2013	100,02	-	-	12,76	0,09	962	17
РТК-Лиз БО1	11,50	14.08.2012	Р 06.08.2013	100,15	-	-	9,89	0,05	687	26
ТехнЛизИ-1	8,50	-	24.10.2014	-	-	-	8,67	2,06	203	2
ЭлемнтЛиз-2	14,00	10.09.2012	Р 04.09.2014	100,01	-	3 412	14,56	0,13	1 126	7
Страховые компании										
Ростгосстрах-1	-	-	16.07.2015	-	-	-	-	2,98	-	-
Ростгосстрах-2	10,50	12.11.2012	Р 02.11.2017	100,18	-0,02	9 824	10,04	0,31	619	28

* - рейтинг ликвидности рассчитывается на основе данных за 90 дней и обновляется ежедневно

Источник: ММВБ; оценка: Велес Капитал (аптал)



Госбанки

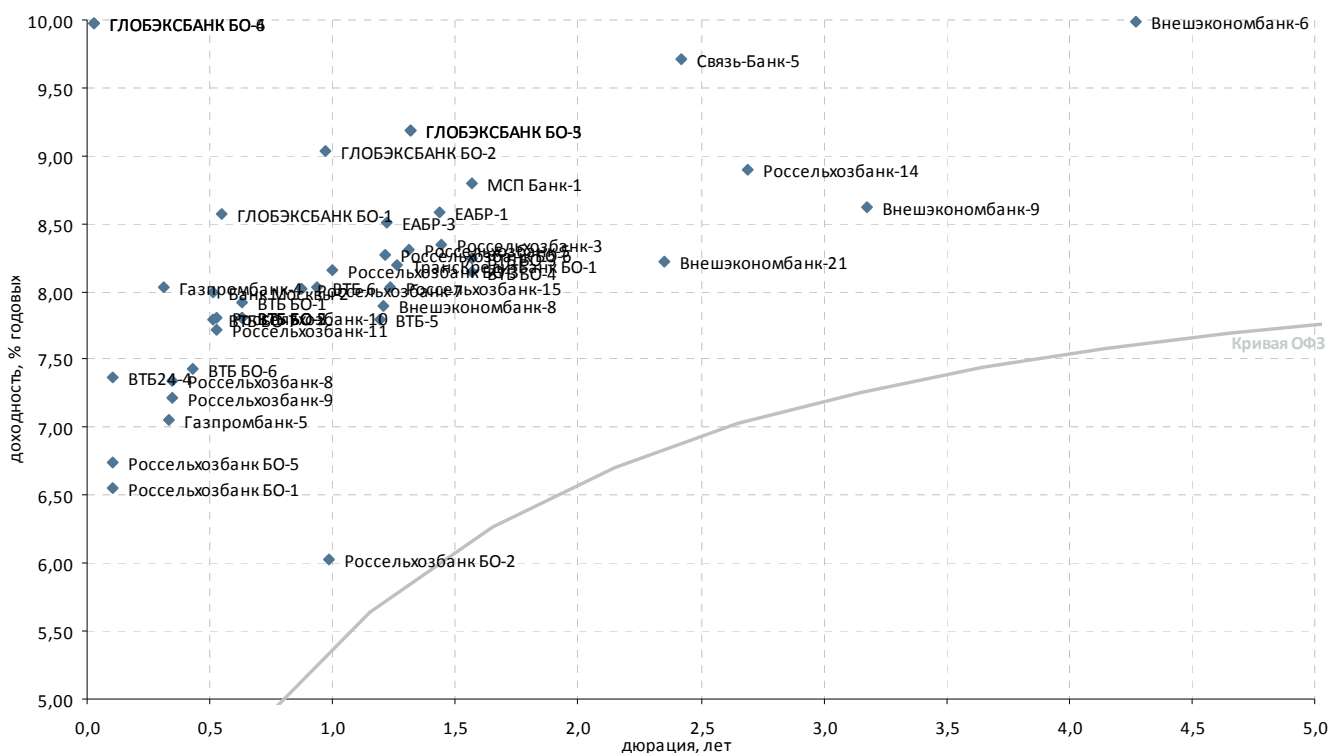

Выпуск*	Купон, % год.	Оферта**	Погашение	Цена, %	Изм. цены, п.п.	Объем торгов, тыс. руб.	Эф. дох-ть, % год.	Дюрация, лет	Спрэд к крив. РФЗ	Ликвидность***
Госбанки										
Банк Москвы-2	7,55	-	01.02.2013	▲ 99,85	0,01	2 327	7,99	0,51	359	46
Внешэкономбанк-21	8,40	12.03.2015	P 17.02.2032	▲ 100,78	0,83	100 352	8,22	2,35	137	73
Внешэкономбанк-6	7,90	21.10.2017	P 13.10.2020	▼ 92,50	-2,80	1	9,99	4,27	238	19
Внешэкономбанк-8	6,90	24.10.2013	P 13.10.2020	- 99,00	-	-	7,89	1,20	217	69
Внешэкономбанк-9	7,90	25.03.2016	P 18.03.2021	▲ 98,30	0,28	1	8,62	3,18	135	51
ВТБ БО-1	7,60	-	15.03.2013	▲ 99,94	0,47	52 581	7,92	0,63	323	19
ВТБ БО-2	7,60	-	15.03.2013	- 100,00	-	53 758	7,81	0,63	313	16
ВТБ БО-3	8,00	25.03.2014	P 17.03.2015	- 99,95	-	99 950	8,24	1,57	206	56
ВТБ БО-4	8,00	25.03.2014	P 17.03.2015	- 100,15	-	-	8,14	1,57	196	45
ВТБ БО-5	7,60	-	15.03.2013	- 100,00	-	115 292	7,81	0,63	313	42
ВТБ БО-6	8,50	28.12.2012	P 19.12.2014	▲ 100,53	0,09	20 114	7,44	0,43	325	74
ВТБ БО-7	7,95	01.02.2013	P 23.01.2015	- 100,19	-	-	7,80	0,51	339	80
ВТБ24-4	6,90	29.08.2012	P 20.02.2014	▲ 99,96	0,59	2 762	7,37	0,10	419	51
ВТБ-5	7,40	-	17.10.2013	- 99,80	-	-	7,79	1,19	208	31
ВТБ-6	8,55	12.07.2013	P 06.07.2016	▲ 100,69	0,06	350 063	8,04	0,94	273	90
Газпромбанк БО-3	8,50	01.02.2014	01.02.2015	-	-	-	-	1,41	-	57
Газпромбанк БО-4	8,50	20.12.2012	20.12.2014	-	-	-	-	0,39	-	18
Газпромбанк-4	6,85	-	15.11.2012	- 99,67	-	-	8,04	0,32	416	29
Газпромбанк-5	6,85	-	22.11.2012	-	-	-	7,06	0,33	313	17
ГЛОБЭКСБАНК БО-1	8,30	-	16.02.2013	- 99,94	-	-	8,57	0,55	407	34
ГЛОБЭКСБАНК БО-2	9,90	-	22.07.2013	-	-	-	9,04	0,97	367	22
ГЛОБЭКСБАНК БО-3	9,00	-	08.12.2013	-	-	-	9,19	1,31	331	26
ГЛОБЭКСБАНК БО-4	6,95	03.08.2012	P 01.08.2014	- 99,90	-	-	9,97	0,03	704	18
ГЛОБЭКСБАНК БО-5	9,00	-	08.12.2013	-	-	-	9,19	1,31	331	17
ГЛОБЭКСБАНК БО-6	6,95	03.08.2012	P 01.08.2014	- 99,90	-	589 381	9,97	0,03	704	20
ЕАБР-1	8,50	05.02.2014	P 28.01.2019	- 100,26	-	-	8,58	1,43	255	13
ЕАБР-3	7,50	31.10.2013	P 25.10.2016	- 99,00	-	-	8,50	1,22	276	18
ЕБРР-5	7,26	-	09.04.2014	-	-	-	0,84	1,69	-	29
МСП Банк-1	8,70	31.03.2014	P 17.03.2022	- 100,12	-	147 167	8,80	1,57	262	42
Россельхозбанк БО-1	7,20	31.08.2012	P 28.08.2013	- 100,07	-	-	6,55	0,11	335	18
Россельхозбанк БО-2	8,20	08.08.2013	P 03.02.2015	▲ 102,25	2,10	40 240	6,03	0,99	65	32
Россельхозбанк БО-3	8,20	12.08.2013	P 05.02.2015	- 100,20	-	-	8,15	1,00	276	28
Россельхозбанк БО-5	7,20	31.08.2012	P 28.08.2013	▼ 100,05	-0,02	115 996	6,75	0,11	354	38
Россельхозбанк БО-6	8,20	-	29.10.2013	▼ 100,09	-0,04	90 155	8,27	1,21	254	60
Россельхозбанк-10	9,00	08.02.2013	P 29.01.2020	- 100,70	-	-	7,81	0,53	337	18
Россельхозбанк-11	9,00	09.02.2013	P 30.01.2020	▲ 100,75	0,19	52 366	7,72	0,53	327	19
Россельхозбанк-14	7,70	09.07.2015	P 29.06.2021	- 97,40	-	-	8,90	2,69	185	23
Россельхозбанк-15	8,75	07.11.2013	P 26.10.2021	▲ 101,04	0,15	293 659	8,03	1,23	227	77
Россельхозбанк-3	9,25	17.02.2014	P 09.02.2017	- 101,55	-	-	8,34	1,44	230	31
Россельхозбанк-5	8,75	05.12.2013	P 27.11.2018	▼ 100,75	-0,10	61 199	8,31	1,31	245	71
Россельхозбанк-7	6,85	14.06.2013	P 05.06.2018	▼ 99,13	-0,06	33 048	8,02	0,88	283	31
Россельхозбанк-8	10,10	26.11.2012	P 14.11.2019	▲ 100,95	0,01	1 110	7,34	0,34	338	24
Россельхозбанк-9	10,10	26.11.2012	P 14.11.2019	▲ 100,99	0,13	35 347	7,22	0,34	326	26
Связь-Банк-5	9,50	20.04.2015	P 07.04.2022	-	-	-	9,71	2,42	282	57
ТранскредитБанк БО-1	7,80	-	17.11.2013	- 99,70	-	-	8,19	1,26	238	19

* - Наиболее ликвидные, ** - C-Call, P-Put, *** - рейтинг рассчитывается на основе данных за 60 торг. дн.;

Источник: ММВБ; оценка: Велес Капитал



Банки с участием иностранного капитала

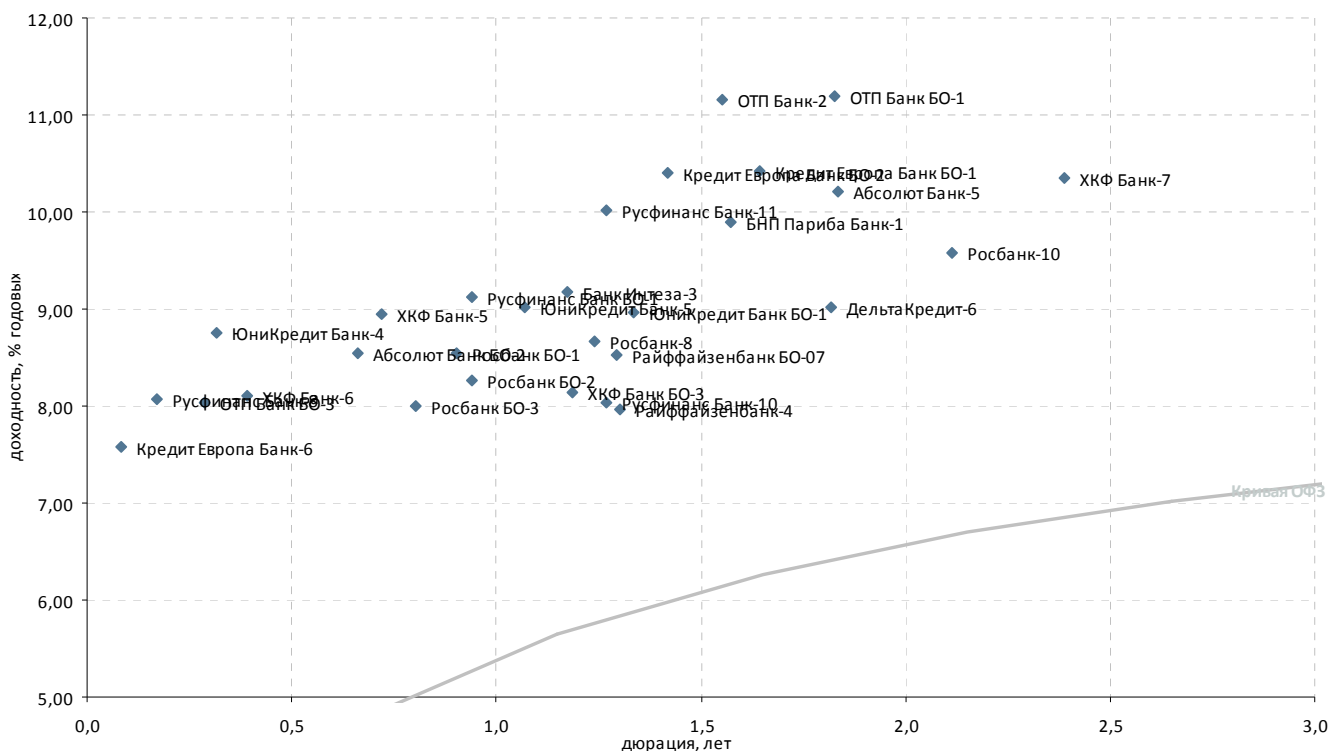

Выпуск*	Купон, % год.	Оферта**	Погашение	Цена, %	Изм. цены, п.п.	Объем торгов, тыс. руб.	Эф. дох-ть, % год.	Дюрация, лет	Спрэд к крив. ОФЗ	Ликвидность***	
Банки с участием иностранного капитала											
ING Банк-1	7,46	-	23.07.2014	-	-	-	1,39	1,96	-	29	
ING Банк-2	8,28	-	18.11.2014	-	-	-	-	-	-	2	
Абсолют Банк БО-2	9,00	29.03.2013	Р 26.03.2015	-	-	-	8,54	0,66	379	8	
Абсолют Банк-5	8,00	01.08.2014	Р 27.07.2016	-	96,48	-	10,21	1,83	376	9	
Банк Интеза-3	9,00	18.10.2013	Р 13.04.2015	-	100,00	-	9,18	1,17	351	18	
БНП Париба Банк-1	7,70	-	29.03.2014	-	97,00	-	9,89	1,57	371	6	
ДельтаКредит-6	7,20	25.06.2014	Р 15.06.2016	-	97,19	-	9,01	1,82	258	10	
ДельтаКредит-8	8,33	12.11.2014	Р 02.11.2016	-	-	-	-	-	-	2	
Кредит Европа Банк БО-1	8,10	-	27.04.2014	-	96,75	-	10,43	1,65	416	9	
Кредит Европа Банк БО-2	10,00	12.02.2014	Р 10.02.2015	-	99,79	-	10,40	1,42	439	23	
Кредит Европа Банк-6	8,30	22.08.2012	Р 18.02.2014	-	100,06	-	7,58	0,08	445	23	
Москоммерцбанк-3	10,00	-	12.06.2013	-	-	-	-	-	-	-	
ОТП Банк БО-1	7,95	-	29.07.2014	▲	94,79	0,18	11,19	1,83	475	12	
ОТП Банк БО-3	10,50	05.11.2012	Р 30.10.2014	▲	100,71	0,07	8,03	0,29	424	23	
ОТП Банк-2	8,25	-	25.03.2014	▲	96,07	0,19	26 235	11,16	1,55	500	31
Райффайзенбанк БО-07	7,50	-	27.11.2013	-	-	-	8,52	1,29	267	2	
Райффайзенбанк-4	8,75	-	03.12.2013	-	101,18	-	7,96	1,30	210	7	
Росбанк БО-1	8,90	-	25.06.2013	-	100,45	-	8,54	0,90	331	51	
Росбанк БО-2	8,00	-	08.07.2013	▲	99,90	0,20	11 179	8,27	0,94	297	17
Росбанк БО-3	8,95	20.05.2013	Р 16.11.2014	-	100,85	-	8,00	0,80	295	41	
Росбанк-10	7,40	-	07.11.2014	-	-	-	9,59	2,12	290	8	
Росбанк-8	6,90	-	06.11.2013	▼	98,07	-0,29	157	8,67	1,24	290	25
Русфинанс Банк БО-1	7,15	08.07.2013	Р 04.07.2014	-	98,40	-	9,12	0,94	382	17	
Русфинанс Банк-10	7,90	19.11.2013	Р 10.11.2015	-	-	-	8,04	1,27	223	6	
Русфинанс Банк-11	7,90	20.11.2013	Р 11.11.2015	▼	97,70	-1,05	29 310	10,01	1,27	420	7
Русфинанс Банк-8	7,70	24.09.2012	Р 14.09.2015	-	99,95	-	8,07	0,17	465	8	
Русфинанс Банк-9	7,70	25.09.2012	Р 15.09.2015	-	98,78	-	15,41	0,17	1 197	19	
ХКФ Банк БО-1	7,24	26.10.2012	Р 22.04.2014	-	-	-	3,41	0,26	-	41	
ХКФ Банк БО-3	7,90	25.10.2013	Р 22.04.2014	-	-	-	8,15	1,19	245	7	
ХКФ Банк-5	8,50	-	17.04.2013	-	99,89	-	8,94	0,72	406	33	
ХКФ Банк-6	7,75	14.12.2012	Р 10.06.2014	▲	99,95	0,05	2 999	8,10	0,39	402	44
ХКФ Банк-7	9,75	-	23.04.2015	-	99,49	-	10,34	2,39	347	71	
ЮниКредит Банк БО-1	9,00	16.12.2013	Р 10.12.2014	-	-	-	8,96	1,34	306	9	
ЮниКредит Банк-4	7,00	16.11.2012	Р 10.11.2015	-	-	-	8,76	0,32	488	17	
ЮниКредит Банк-5	7,50	06.09.2013	Р 01.09.2015	▲	98,60	0,05	50 281	9,02	1,07	350	15

* - Наиболее ликвидные, ** - C-Call, P-Put, *** - рейтинг рассчитывается на основе данных за 60 торг. дн.;

Источник: ММВБ; оценка: Велес Капитал



Топ-30 банков по активам

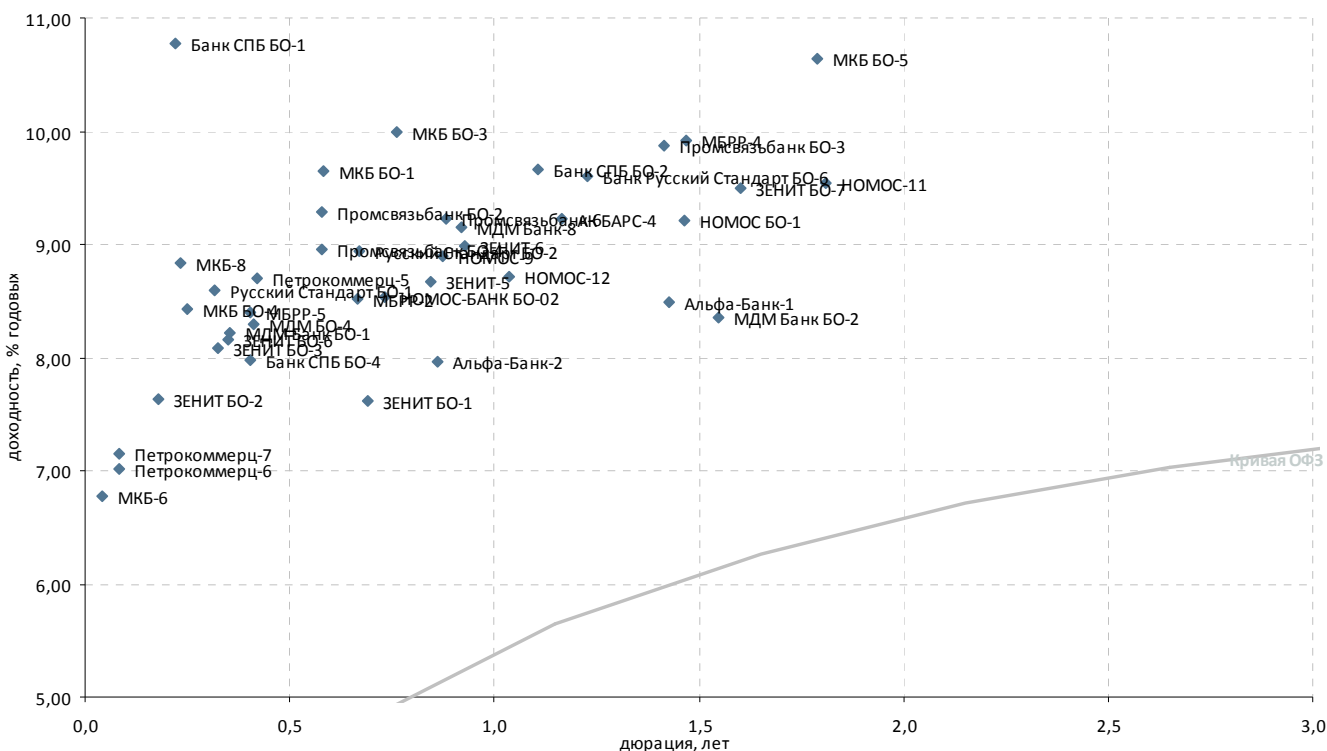

Выпуск*	Купон, % год.	Оферта**	Погашение	Цена, %	Изм. цены, п.п.	Объем торгов, тыс. руб.	Эф. дох-ть, % год.	Дюрация, лет	Спрэд к крив. РФ3	Ликвидность***
Топ 30 по активам										
АК БАРС-4	9,00	-	15.10.2013	▲ 99,95	0,05	22 072	9,23	1,17	356	31
Альфа-Банк-1	8,25	06.02.2014	Р 02.02.2016	- 99,90	-	29 970	8,49	1,43	247	18
Альфа-Банк-2	9,25	11.06.2013	Р 02.12.2016	- 101,20	-	-	7,95	0,86	279	52
Банк Русский Стандарт БО-1	9,40	08.11.2013	Р 03.05.2015	- 99,99	-	-	9,61	1,23	385	42
Банк СПБ БО-1	8,25	11.10.2012	Р 09.04.2013	-	-	-	10,78	0,22	720	3
Банк СПБ БО-2	9,00	-	23.09.2013	- 99,50	-	-	9,66	1,11	409	20
Банк СПБ БО-4	8,50	17.12.2012	Р 12.12.2013	-	-	-	7,98	0,40	386	12
ЗЕНИТ БО-1	7,50	-	07.04.2013	-	-	-	7,61	0,69	280	4
ЗЕНИТ БО-2	7,75	26.09.2012	Р 22.09.2013	▼ 100,03	-0,01	170 028	7,63	0,18	419	36
ЗЕНИТ БО-3	8,75	19.11.2012	Р 15.11.2014	▲ 100,24	0,04	5 112	8,09	0,33	418	12
ЗЕНИТ БО-4	8,90	07.02.2013	07.02.2015	-	-	-	-	0,52	-	15
ЗЕНИТ БО-5	8,90	14.02.2013	14.02.2015	-	-	-	-	0,54	-	9
ЗЕНИТ БО-6	7,25	28.11.2012	Р 26.05.2014	▲ 99,73	0,05	4 216	8,16	0,35	419	46
ЗЕНИТ БО-7	9,20	16.04.2014	Р 12.04.2015	- 99,85	-	9 985	9,50	1,60	328	24
ЗЕНИТ-5	9,00	-	04.06.2013	▲ 100,40	0,05	12 049	8,67	0,84	354	48
ЗЕНИТ-6	9,20	05.07.2013	Р 01.07.2014	- 100,35	-	-	8,99	0,93	371	43
МБРР-2	7,00	-	28.03.2013	-	-	-	8,52	0,67	376	8
МБРР-4	9,50	-	27.02.2014	▼ 99,72	-0,08	74 938	9,92	1,47	385	10
МБРР-5	9,50	17.12.2012	Р 12.06.2014	- 100,48	-	-	8,40	0,40	428	3
МДМ Банк БО-1	12,75	-	29.11.2012	▼ 101,58	-0,02	225 236	8,21	0,35	423	37
МДМ Банк БО-2	8,15	-	21.03.2014	-	-	-	8,35	1,55	220	3
МДМ Банк-8	9,00	09.07.2013	Р 09.04.2015	▲ 100,05	0,05	114 175	9,14	0,92	388	50
МДМ БО-4	9,50	20.12.2012	Р 16.12.2014	▼ 100,53	-0,09	134 691	8,29	0,41	415	33
МКБ БО-1	8,50	01.03.2013	Р 22.02.2014	▼ 99,46	-0,01	46	9,64	0,58	506	20
МКБ БО-3	9,25	06.05.2013	Р 27.04.2015	-	-	-	10,00	0,76	503	22
МКБ БО-4	8,00	22.10.2012	Р 15.04.2014	▲ 99,92	0,05	32 044	8,43	0,25	476	70
МКБ БО-5	9,20	-	23.06.2014	- 98,00	-	-	10,64	1,79	423	45
МКБ-6	9,40	-	07.08.2012	- 100,10	-	46	6,78	0,04	381	30
МКБ-7	9,50	24.07.2012	Р 14.07.2015	-	-	-	-	0,00	422	13
МКБ-8	9,00	17.10.2012	Р 08.04.2015	- 100,06	-	-	8,84	0,23	521	8
НОМОС БО-1	9,10	-	24.02.2014	▼ 100,11	-0,19	400	9,22	1,46	315	20
НОМОС-11	9,50	-	02.07.2014	▲ 100,30	0,05	211	9,54	1,81	311	51
НОМОС-12	8,50	28.08.2013	Р 28.08.2017	▲ 99,95	0,33	43 076	8,72	1,04	325	22
НОМОС-9	8,75	-	14.06.2013	▼ 100,02	-0,18	141 208	8,90	0,87	372	69
НОМОС-БАНК БО-02	8,00	24.04.2013	Р 18.10.2014	▼ 99,73	-0,01	494 340	8,53	0,73	362	53
Петрокоммерц-5	12,75	24.12.2012	Р 21.12.2014	▼ 101,70	-0,16	71 297	8,70	0,42	453	17
Петрокоммерц-6	7,75	-	22.08.2012	- 100,06	-	-	7,01	0,08	389	6
Петрокоммерц-7	7,00	-	22.08.2012	▲ 99,99	0,04	536	7,15	0,08	403	14
Промсвязьбанк БО-2	8,75	28.02.2013	Р 18.02.2015	▼ 99,80	-0,14	5	9,29	0,58	472	39
Промсвязьбанк БО-3	8,60	-	04.02.2014	▼ 98,54	-0,45	67	9,87	1,42	387	27
Промсвязьбанк БО-4	8,75	28.02.2013	Р 18.02.2015	▼ 99,98	-0,02	44 991	8,96	0,58	439	32
Промсвязьбанк-6	8,25	-	17.06.2013	▲ 99,33	0,13	49 665	9,23	0,88	403	29
Русский Стандарт БО-1	11,00	16.11.2012	Р 07.11.2014	- 100,77	-	218	8,60	0,32	472	40
Русский Стандарт БО-2	9,00	02.04.2013	Р 24.03.2015	▲ 100,15	0,10	1	8,94	0,67	416	29
Х-М Банк-2	9,25	-	12.06.2013	-	-	-	0,17	0,89	-	2

* - Наиболее ликвидные, ** - C-Call, P-Put, *** - рейтинг рассчитывается на основе данных за 60 торг. дн.;

Источник: ММВБ; оценка: Велес Капитал



Прочие банки

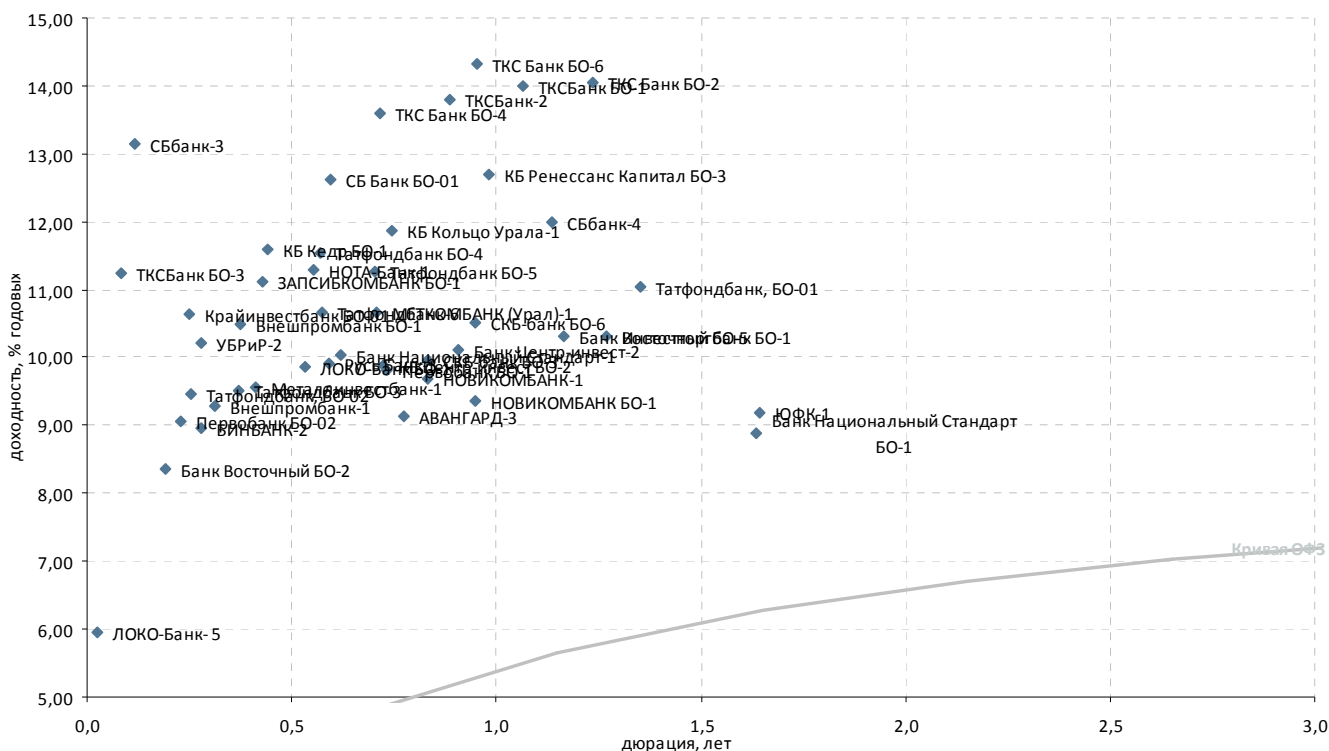

Выпуск*	Купон, % год.	Оферта**	Погашение	Цена, %	Изм. цены, п.п.	Объем торгов, тыс. руб.	Эф. дох-ть, % год.	Дюрация, лет	Спрэд к крив. РФЗ	Ликвидность***
Топ 100 по активам										
АВАНГАРД-3	-	-	10.05.2013	-	-	-	9,12	0,78	413	12
Банк Восточный БО-2	10,50	01.10.2012	Р 25.09.2014	▲ 100,41	0,01	1 274	8,35	0,19	486	32
Банк Восточный БО-5	10,00	-	17.10.2013	-	99,90	-	10,31	1,17	465	34
Банк Национальный Станд	10,50	-	02.05.2014	-	102,89	-	8,88	1,63	263	31
Банк Национальный Станд	9,80	15.03.2013	Р 11.03.2014	▲ 99,98	0,01	16 997	10,04	0,62	538	18
Банк Центр-инвест-2	10,40	28.06.2013	Р 24.06.2014	▼ 100,44	-0,06	36 080	10,12	0,91	488	40
БИНБАНК-2	8,85	02.11.2012	Р 29.04.2013	-	-	-	8,96	0,28	520	22
Внешпромбанк БО-1	11,75	07.12.2012	Р 30.11.2013	▼ 100,52	-0,03	3	10,49	0,37	645	32
Внешпромбанк-1	10,50	-	14.11.2012	-	100,40	-	9,29	0,31	542	36
ЗАПСИБКОМБАНК БО-1	9,75	27.12.2012	Р 20.06.2014	▼ 99,55	-0,20	896	11,11	0,43	692	12
Инвестторгбанк БО-1	-	-	25.11.2013	-	100,19	-	10,33	1,27	451	29
КБ Ренессанс Капитал БО-3	9,90	12.08.2013	Р 05.08.2014	▼ 97,67	-0,03	195	12,70	0,98	732	46
КБ Центр-инвест БО-2	9,70	22.04.2013	Р 16.04.2015	▲ 100,00	0,01	10 000	9,90	0,72	501	13
ЛОКО-Банк-5	8,10	02.08.2012	Р 23.07.2015	-	100,05	-	5,95	0,03	304	17
ЛОКО-Банк БО-1	9,80	12.02.2013	Р 06.02.2014	-	100,08	-	9,87	0,53	541	26
Металлинвестбанк-1	10,15	21.12.2012	Р 22.06.2015	-	100,25	-	9,56	0,41	541	20
МЕТКОМБАНК (Урал)-1	10,75	17.04.2013	Р 15.04.2015	▲ 100,21	0,16	5 816	10,67	0,71	582	30
НОВИКОМБАНК БО-1	8,50	12.07.2013	Р 07.07.2014	▲ 99,40	0,20	49 700	9,36	0,95	405	18
НОВИКОМБАНК-1	9,50	31.05.2013	Р 25.11.2013	-	100,00	-	9,70	0,83	459	22
НОТА-Банк-1	11,00	20.02.2013	Р 12.02.2014	▼ 100,00	-0,05	264	11,28	0,55	678	16
Первобанк БО-02	8,50	15.10.2012	Р 10.04.2014	-	99,69	-	9,05	0,23	544	16
Первобанк БО-1	9,70	-	24.04.2013	-	100,09	-	9,81	0,73	491	21
Русь Банк-3	9,80	04.03.2013	Р 31.08.2014	-	100,05	-	9,92	0,59	533	13
СБ Банк БО-01	11,00	07.03.2013	Р 03.03.2014	-	99,25	-	12,62	0,59	802	14
СБбанк-3	10,00	-	03.09.2012	-	99,67	-	13,14	0,12	990	12
СБбанк-4	11,00	-	08.10.2013	-	99,25	-	11,99	1,13	637	19
СКБ-банк БО-3	9,50	31.05.2013	Р 26.11.2013	-	99,65	-	9,96	0,83	486	47
СКБ-банк БО-6	8,50	12.07.2013	Р 08.07.2014	-	98,42	-	10,51	0,95	519	19
Татфондбанк БО-3	12,25	06.12.2012	Р 27.11.2014	-	101,02	-	9,52	0,37	549	25
Татфондбанк БО-4	11,25	26.02.2013	Р 17.02.2015	▲ 100,00	0,14	15 955	11,53	0,57	699	44
Татфондбанк БО-5	11,00	15.04.2013	Р 07.04.2015	▲ 99,99	0,59	3 064	11,26	0,70	642	34
Татфондбанк, БО-01	10,75	-	26.12.2013	-	-	-	11,04	1,35	512	51
Татфондбанк, БО-02	8,75	24.10.2012	Р 17.04.2014	▼ 99,85	-0,04	12	9,46	0,25	577	15
Татфондбанк-6	10,25	-	26.02.2013	▼ 99,90	-0,28	110	10,66	0,57	610	23
ТКС Банк БО-4	13,25	22.04.2013	Р 16.04.2015	▼ 100,02	-0,05	1 181	13,59	0,72	871	34
ТКС Банк БО-6	13,90	18.07.2013	Р 14.07.2015	▲ 100,05	0,01	65 371	14,32	0,95	899	71
УБРИР-2	9,50	02.11.2012	Р 01.05.2014	-	99,85	-	10,21	0,28	644	12
Прочие банки										
КБ Кедр БО-1	9,25	31.12.2012	Р 28.06.2014	-	99,14	-	11,59	0,44	737	11
КБ Кольцо Урала-1	11,50	01.05.2013	Р 30.04.2015	-	99,93	-	11,88	0,74	695	13
Крайинвестбанк БО-01	9,25	23.10.2012	Р 19.04.2014	-	99,70	-	10,65	0,25	696	12
ТКС Банк БО-2	16,50	-	26.11.2013	▲ 103,42	0,08	43 635	14,05	1,24	828	42
ТКСБанк БО-1	14,22	-	20.09.2013	▼ 100,65	-0,04	225	14,01	1,07	850	13
ТКСБанк БО-3	14,00	22.08.2012	Р 18.02.2014	-	100,22	-	11,24	0,08	812	41
ТКСБанк-2	20,00	-	28.07.2013	▼ 106,11	-0,02	3 275	13,79	0,89	859	31
ЮФК-1	9,00	-	29.04.2014	-	-	-	9,19	1,64	293	34

* - Наиболее ликвидные, ** - C-Call, P-Put, *** - рейтинг рассчитывается на основе данных за 60 торг. дн.;

Источник: ММВБ; оценка: Велес Капитал



Атлас российских еврооблигаций

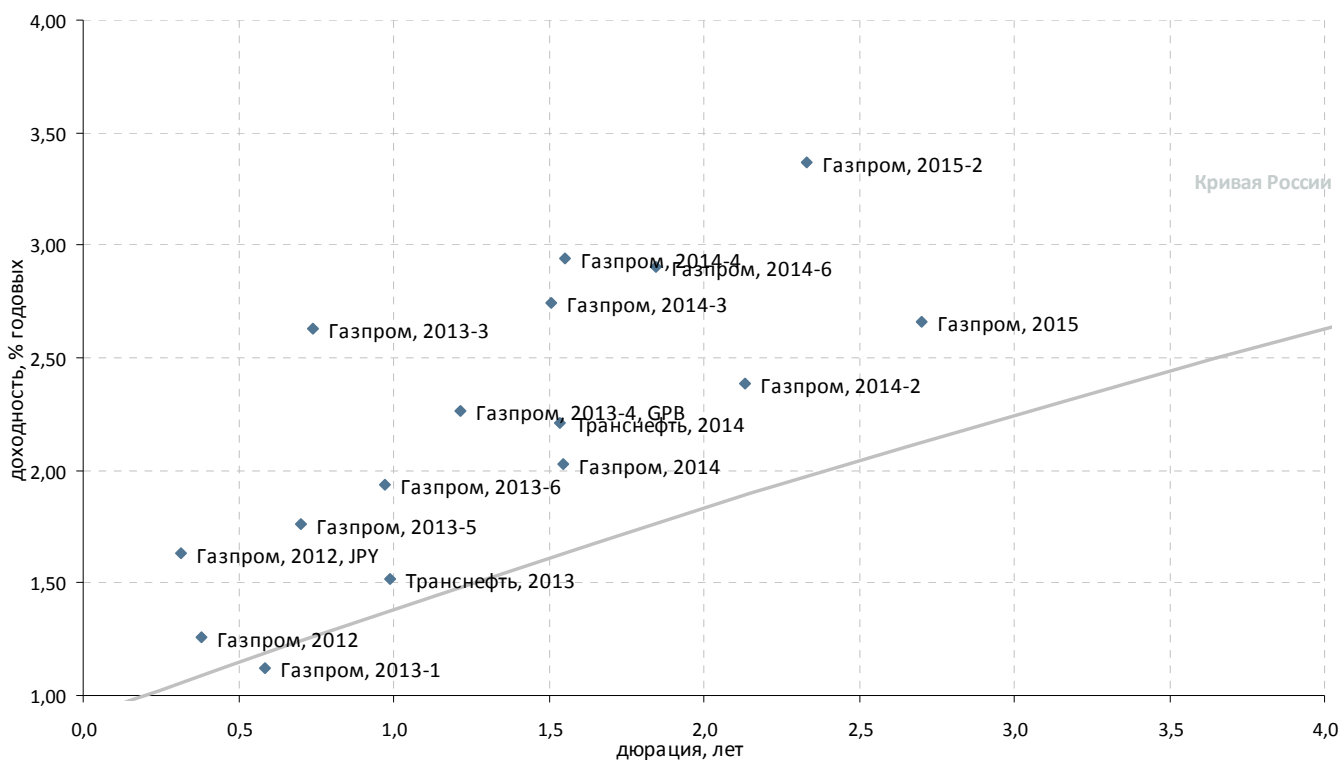

Суверенные и корпоративные займы. Срок обращения до 3 лет. Рейтинг BBB+

Выпуск	Валюта	Купон,%	Ближайший купон	Погашение	Оферта*	Цена	Изм. цены	Дюрация	Доход-сть	Объем эмиссии, млн
Российские суверенные и муниципальные облигации										
Aries, 2014	USD	9,6	25.10.2012	25.10.2014	-	-	-	-	-	2 436
Россия, 2015	USD	3,625	29.10.2012	29.04.2015	-	104,649	-0,033	-	1,89	2 000
Корпоративные облигации										
Газпром, 2012	EUR	4,56	09.12.2012	09.12.2012	-	101,236	-0,021	0,38	1,26	1 000
Газпром, 2012, JPY	JPY	2,89	15.11.2012	15.11.2012	-	100,383	-	0,32	1,63	30 000
Газпром, 2013-1	USD	9,625	01.09.2012	01.03.2013	-	105,119	-0,040	0,58	1,12	1 750
Газпром, 2013-3	USD	5,625	22.01.2013	22.07.2013	-	102,191	0,018	0,74	2,63	647
Газпром, 2013-4, GPB	GBP	6,58	31.10.2012	31.10.2013	-	105,317	0,257	1,21	2,26	800
Газпром, 2013-5	USD	7,343	11.10.2012	11.04.2013	-	103,959	0,047	0,70	1,76	400
Газпром, 2013-6	USD	7,51	31.07.2012	31.07.2013	-	105,600	-0,026	0,97	1,94	500
Газпром, 2014	EUR	5,03	25.02.2013	25.02.2014	-	104,644	-0,007	1,55	2,03	780
Газпром, 2014-2	EUR	5,364	31.10.2012	31.10.2014	-	106,496	-0,023	2,13	2,39	700
Газпром, 2014-3	USD	10,5	11.09.2012	08.03.2014	-	112,327	0,143	1,51	2,75	500
Газпром, 2014-4	USD	10,5	26.09.2012	25.03.2014	-	112,340	-0,011	1,55	2,94	800
Газпром, 2014-6	USD	8,125	31.07.2012	31.07.2014	-	110,195	0,023	1,85	2,91	1 250
Газпром, 2015	EUR	5,875	01.06.2013	01.06.2015	-	108,733	0,010	2,70	2,66	1 000
Газпром, 2015-2	EUR	8,125	04.02.2013	04.02.2015	-	113,221	-0,015	2,33	3,37	850
Газпром, 2034	USD	8,625	28.10.2012	28.04.2034	28.04.2014 P	135,663	-0,210	1,66	5,73	1 200
Транснефть, 2013	USD	7,7	07.08.2012	07.08.2013	-	106,348	-0,009	0,99	1,52	600
Транснефть, 2014	USD	5,67	05.09.2012	05.03.2014	-	105,485	-0,053	1,54	2,21	1 300

*C-Call P-Put



Суверенные и корпоративные займы. Срок обращения до 3 лет. Рейтинг ниже BBB+

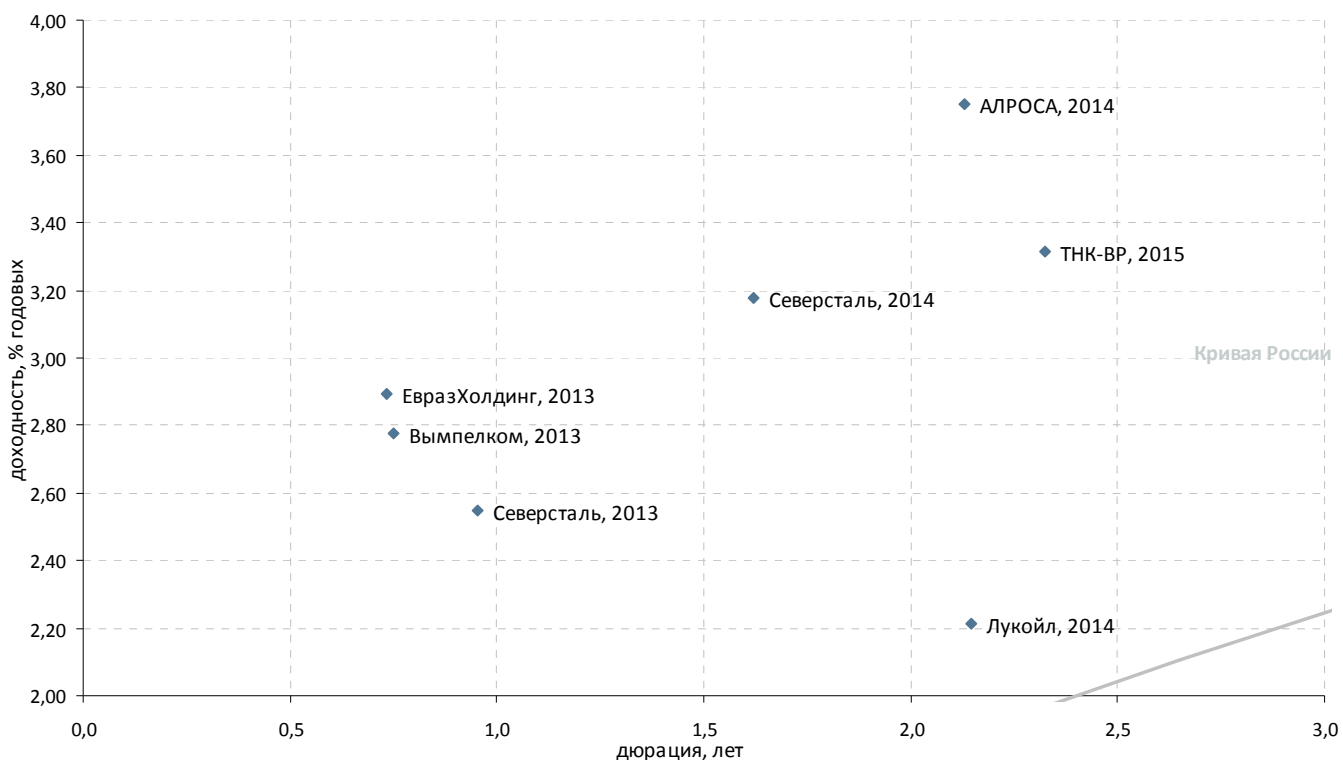

Выпуск	Валюта	Купон,%	Ближайший купон	Погашение	Оферта*	Цена	Изм. цены	Дюрация	Дох-сть	Объем эмиссии, млн
Российские суверенные и муниципальные облигации										
Московская область, 2012	RUB	9	24.12.2012	24.12.2012	-	-	-	-	-	6 700
Корпоративные облигации										
АЛРОСА, 2014	USD	8,875	17.11.2012	17.11.2014	-	111,330	-0,061	2,13	3,75	500
Вымпелком, 2013	USD	8,375	30.10.2012	30.04.2013	-	104,239	0,107	0,75	2,78	1 000
Вымпелком, 2014	USD	4,4606	28.09.2012	29.06.2014	-	99,358	-0,141	1,93	0,33	200
Газпром, 2013-2	USD	4,505	22.01.2013	22.07.2013	-	103,119	-0,023	0,75	1,02	1 222
ЕвразХолдинг, 2013	USD	8,875	24.10.2012	24.04.2013	-	104,429	-0,063	0,73	2,89	1 300
Казаньоргсинтез, 2011	USD	10	19.09.2012	19.03.2015	-	100,500	-	2,32	10,01	200
Каскад Нижне-Черекских ГЭС, 2013	USD	10,5	15.08.2012	15.02.2013	-	-	-	-	-	60
Лукойл, 2014	USD	6,375	05.11.2012	05.11.2014	-	109,228	-0,044	2,15	2,21	900
Alliance Oil Company, 2014	USD	7,25	16.10.2012	16.07.2014	06.08.2012	97,874	-0,046	0,04	66,91	265
Alliance Oil Company, 2015	USD	9,875	11.09.2012	11.03.2015	-	105,857	-0,312	2,31	7,52	350
Евраз Груп, 2014	USD	7,25	-	13.07.2014	-	150,200	-	1,88	-	650
Открытые инвестиции, 2013	USD	10,45	07.09.2012	07.03.2013	-	-	-	-	-	100
Северсталь, 2013	USD	9,75	29.07.2012	29.07.2013	-	107,199	0,054	0,95	2,55	1 250
Северсталь, 2014	USD	9,25	19.10.2012	19.04.2014	-	110,230	-0,075	1,62	3,18	375
СИНЕК, 2015	USD	7,7	03.08.2012	03.08.2015	03.08.2012	102,125	-	0,03	6,91	250
ТМК, 2015	USD	5,25	11.08.2012	11.02.2015	11.02.2013	99,614	-0,127	0,55	6,03	413
ТНК-ВР, 2013	USD	7,5	13.09.2012	13.03.2013	-	103,897	-0,058	0,62	1,35	600
ТНК-ВР, 2015	USD	6,25	02.08.2012	02.02.2015	-	107,101	-0,088	2,32	3,31	500
ЮТК, 2013	RUB	9	04.12.2012	04.06.2013	-	-	-	-	-	3 500

*C-Call P-Put



Суверенные и корпоративные займы. Срок обращения с 3 до 5 лет

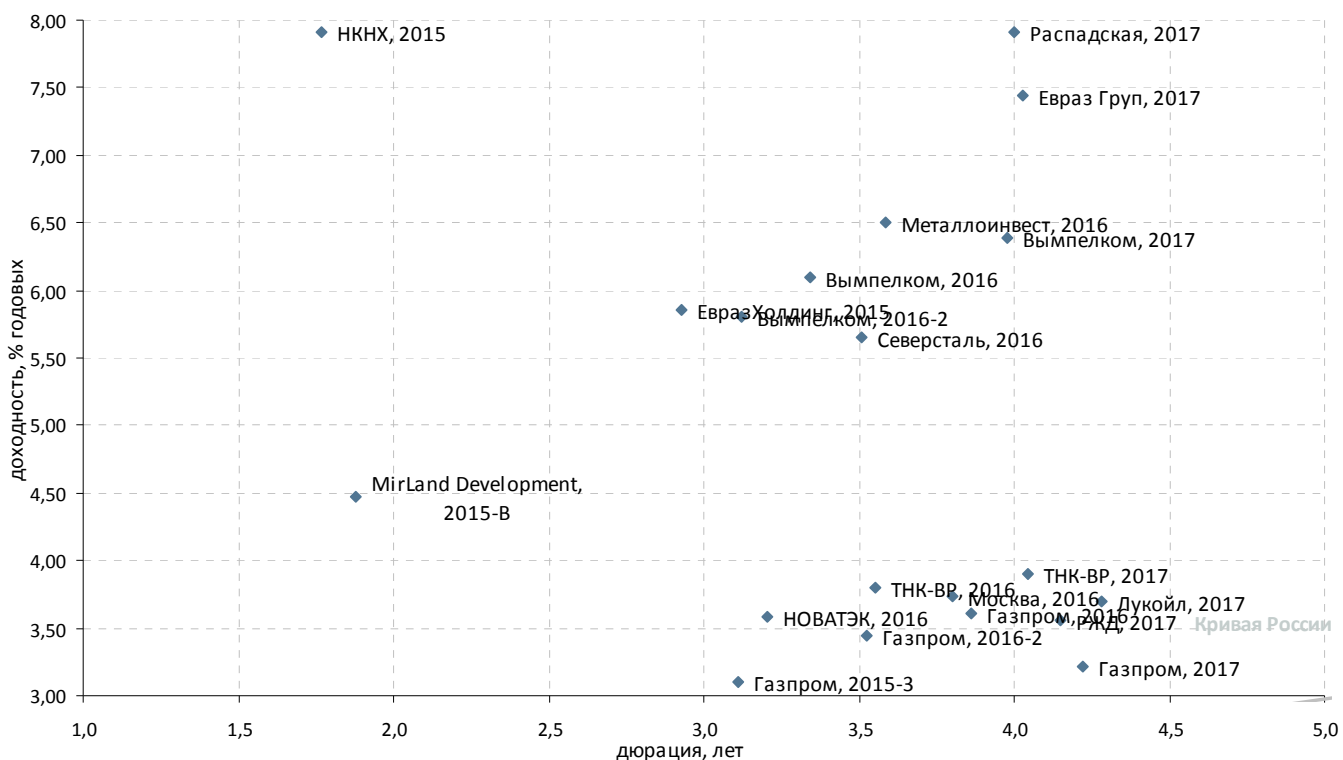

Выпуск	Валюта	Купон,%	Ближайший купон	Погашение	Оферта*	Цена	Изм. цены	Дюрация	Доход-сть	Объем эмиссии, млн
Российские суверенные и муниципальные облигации										
Москва, 2016	EUR	5,064	20.10.2012	20.10.2016	-	105,118	-0,028	3,80	3,73	407
Россия, 2017	USD	3,25	04.10.2012	04.04.2017	-	103,213	-0,126	-	2,52	2 000
Корпоративные облигации										
Вымпелком, 2016	USD	8,25	23.11.2012	23.05.2016	-	107,557	-0,275	3,35	6,10	600
Вымпелком, 2016-2	USD	6,493	02.08.2012	02.02.2016	-	102,404	-0,166	3,12	5,80	500
Вымпелком, 2017	USD	6,2546	01.09.2012	01.03.2017	-	99,834	-0,236	3,98	6,39	500
Газпром, 2015-3	USD	5,092	29.11.2012	29.11.2015	-	106,335	-0,045	3,11	3,11	1 000
Газпром, 2016	USD	6,212	22.11.2012	22.11.2016	-	110,464	-0,070	3,86	3,61	1 350
Газпром, 2016-2	USD	4,95	23.11.2012	23.05.2016	-	105,447	-0,028	3,52	3,45	1 000
Газпром, 2017	EUR	5,136	22.03.2013	22.03.2017	-	108,146	0,075	4,22	3,22	500
Евраз Груп, 2017	USD	7,4	24.10.2012	24.04.2017	-	100,305	-0,144	4,03	7,45	600
ЕвразХолдинг, 2015	USD	8,25	10.11.2012	10.11.2015	-	107,318	-0,063	2,93	5,85	750
Кокс, 2016	USD	7,75	23.12.2012	23.06.2016	-	91,188	0,039	3,41	10,82	350
ЛенСпецСМУ, 2015	USD	9,75	09.08.2012	09.11.2015	-	96,737	-	1,54	12,43	150
Лукойл, 2017	USD	6,356	07.12.2012	07.06.2017	-	111,897	-0,324	4,28	3,70	500
Металлоинвест, 2016	USD	6,5	21.01.2013	21.07.2016	-	100,332	-0,063	3,58	6,50	750
NKHX, 2015	USD	8,5	22.12.2012	22.12.2015	-	101,250	-	1,77	7,91	200
НОВАТЭК, 2016	USD	5,326	03.08.2012	03.02.2016	-	105,797	-0,120	3,20	3,59	600
Распадская, 2017	USD	7,75	27.10.2012	27.04.2017	-	99,927	-0,075	4,00	7,91	400
Северсталь, 2016	USD	6,25	26.07.2012	26.07.2016	-	102,374	-0,287	3,51	5,65	500
MirLand Development, 2015-A	ILS	6,5	31.12.2012	31.12.2015	-	-	-	-	-	39
MirLand Development, 2015-B	ILS	0	31.12.2012	31.12.2015	-	-	-	-	-	205
MirLand Development, 2016	ILS	8,5	31.08.2012	31.08.2016	-	-	-	-	-	200
Приморское морское пароходство, 2011, NOK	NOK	8,33	28.08.2012	30.11.2015	-	-	-	-	-	350
РЖД, 2017	USD	5,739	03.10.2012	03.04.2017	-	109,447	-0,141	4,15	3,56	1 500
РусГидро, 2015	RUB	7,875	28.10.2012	28.10.2015	-	98,201	-0,212	2,89	8,69	20 000
ТНК-ВР, 2016	USD	7,5	18.01.2013	18.07.2016	-	113,686	-0,135	3,55	3,80	1 000
ТНК-ВР, 2017	USD	6,625	20.09.2012	20.03.2017	-	111,646	-0,071	4,04	3,90	800

*C-Call P-Put



Суверенные и корпоративные займы. Срок обращения свыше 5 лет

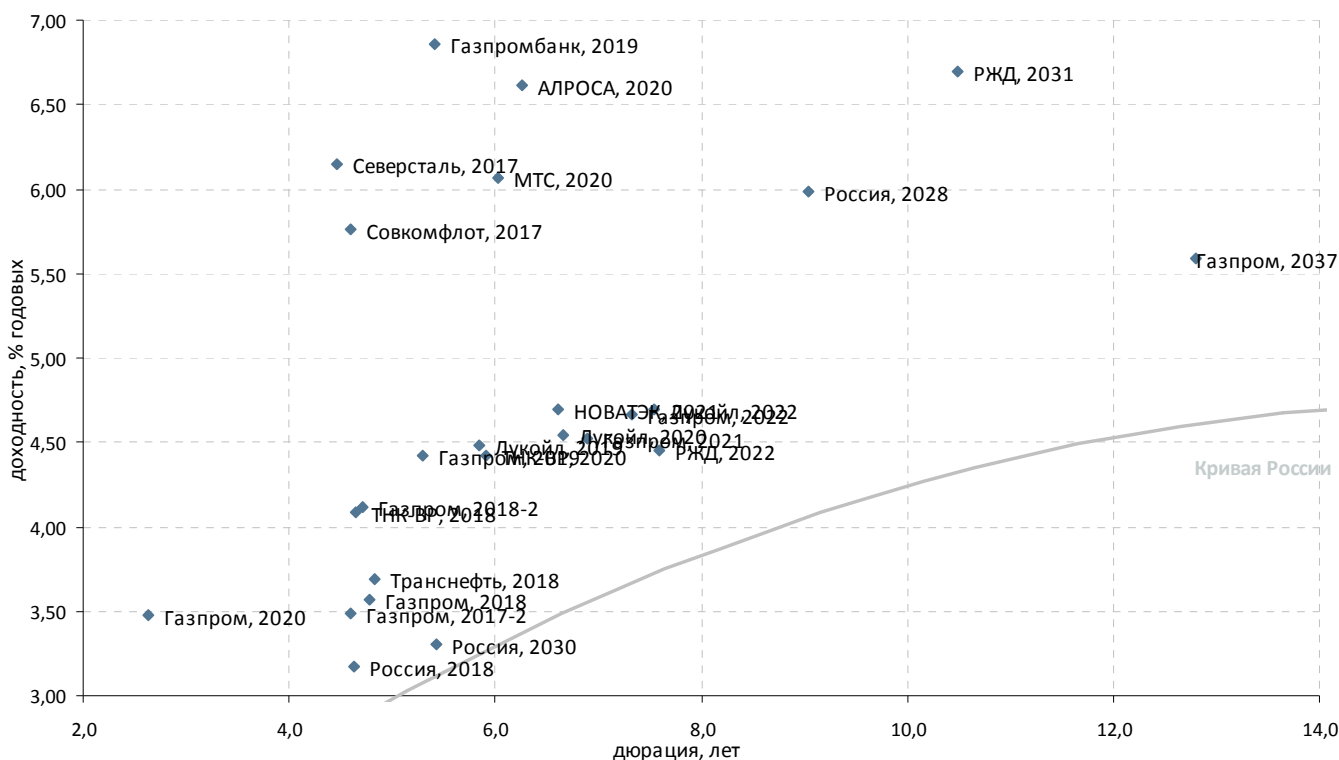

Выпуск	Валюта	Купон,%	Ближайший купон	Погашение	Оферта*	Цена	Изм. цены	Дюрация	Доход-сть	Объем эмиссии, млн
Российские суверенные и муниципальные облигации										
Россия, 2018	USD	11	24.01.2013	24.07.2018	-	143,460	-0,395	4,64	3,17	3 466
Россия, 2018-2	RUB	7,85	10.09.2012	10.03.2018	-	108,258	-0,313	-	6,09	90 000
Россия, 2020	USD	5	29.10.2012	29.04.2020	-	112,445	-0,424	-	3,18	3 500
Россия, 2022	USD	4,5	04.10.2012	04.04.2022	-	109,094	-0,368	-	3,39	2 000
Россия, 2028	USD	12,75	24.12.2012	24.06.2028	-	189,250	-0,460	9,03	5,98	2 500
Россия, 2030	USD	7,5	30.09.2012	31.03.2030	-	123,975	-0,548	5,42	3,30	2 122
Россия, 2042	USD	5,625	04.10.2012	04.04.2042	-	116,726	-0,405	-	4,59	3 000
Корпоративные облигации										
ALROSA, 2020	USD	7,75	03.11.2012	03.11.2020	-	107,761	-0,297	6,26	6,62	1 000
АФК Система, 2019	USD	6,95	17.11.2012	17.05.2019	-	100,101	-0,178	5,48	7,05	500
Вымпелком, 2018	USD	9,125	30.10.2012	30.04.2018	-	110,047	-0,417	4,59	7,09	1 000
Вымпелком, 2021	USD	7,748	02.08.2012	02.02.2021	-	99,753	-0,371	6,17	7,93	1 000
Вымпелком, 2022	USD	7,5043	01.09.2012	01.03.2022	-	97,437	-0,712	6,78	8,04	1 500
Газпром, 2017-2	EUR	5,44	02.11.2012	02.11.2017	-	109,235	0,047	4,60	3,49	500
Газпром, 2018	EUR	6,605	13.02.2013	13.02.2018	-	115,024	0,052	4,78	3,57	1 200
Газпром, 2018-2	USD	8,146	11.10.2012	11.04.2018	-	120,525	-0,026	4,70	4,12	1 100
Газпром, 2019	USD	9,25	23.10.2012	23.04.2019	-	128,228	-0,118	5,29	4,42	2 250
Газпром, 2020	USD	7,201	01.08.2012	01.02.2020	-	109,989	-0,076	2,64	3,48	1 250
Газпром, 2021	USD	5,999	23.01.2013	23.01.2021	-	110,675	-0,046	6,89	4,52	600
Газпром, 2022	USD	6,51	07.09.2012	07.03.2022	-	114,588	-0,030	7,32	4,66	1 300
Газпром, 2037	USD	7,288	16.08.2012	16.08.2037	-	123,928	0,019	12,81	5,59	1 250
Газпромбанк, 2019	USD	7,25	03.11.2012	03.05.2019	-	102,677	0,026	5,42	6,86	500
Евраз Груп, 2018-2	USD	6,75	27.10.2012	27.04.2018	-	97,534	-0,131	4,78	7,41	850
ЕвразХолдинг, 2018	USD	9,5	24.10.2012	24.04.2018	-	109,067	-0,159	4,53	7,66	700
Лukoйл, 2019	USD	7,25	05.11.2012	05.11.2019	-	117,298	-0,320	5,85	4,49	600
Лukoйл, 2020	USD	6,125	09.11.2012	09.11.2020	-	111,151	-0,380	6,66	4,54	1 000
Лukoйл, 2022	USD	6,656	07.12.2012	07.06.2022	-	115,761	-0,270	7,54	4,70	500
MTC, 2020	USD	8,625	22.12.2012	22.06.2020	-	116,454	-0,273	6,03	6,07	750
НОВАТЭК, 2021	USD	6,604	03.08.2012	03.02.2021	-	113,666	0,029	6,62	4,69	650
РЖД, 2019 (RUB)	RUB	8,3	02.10.2012	02.04.2019	-	101,264	-0,178	5,15	8,20	25 000
РЖД, 2022	USD	5,7	05.10.2012	05.04.2022	-	110,131	-0,051	7,59	4,45	1 000
РЖД, 2031	GBP	7,487	25.09.2012	25.03.2031	-	109,532	0,344	10,49	6,70	650
ТМК, 2018	USD	7,75	27.07.2012	27.01.2018	-	98,258	-0,083	4,41	8,30	500
Северсталь, 2017	USD	6,7	25.10.2012	25.10.2017	-	102,845	-0,180	4,46	6,14	1 000
Северсталь, 2018	USD	10,25	-	15.02.2018	-	-	-	-	-	525
Совкомфлот, 2017	USD	5,375	27.10.2012	27.10.2017	-	98,581	-0,080	4,59	5,76	800
ТНК-ВР, 2018	USD	7,875	13.09.2012	13.03.2018	-	119,091	-0,159	4,65	4,09	1 100
ТНК-ВР, 2020	USD	7,25	02.08.2012	02.02.2020	-	118,259	-0,143	5,91	4,42	500
Транснефть, 2018	USD	8,7	07.08.2012	07.08.2018	-	127,070	-0,107	4,83	3,69	1 050

*C-Call P-Put



Банковские займы. Срок обращения до 3 лет. Рейтинг BBB+

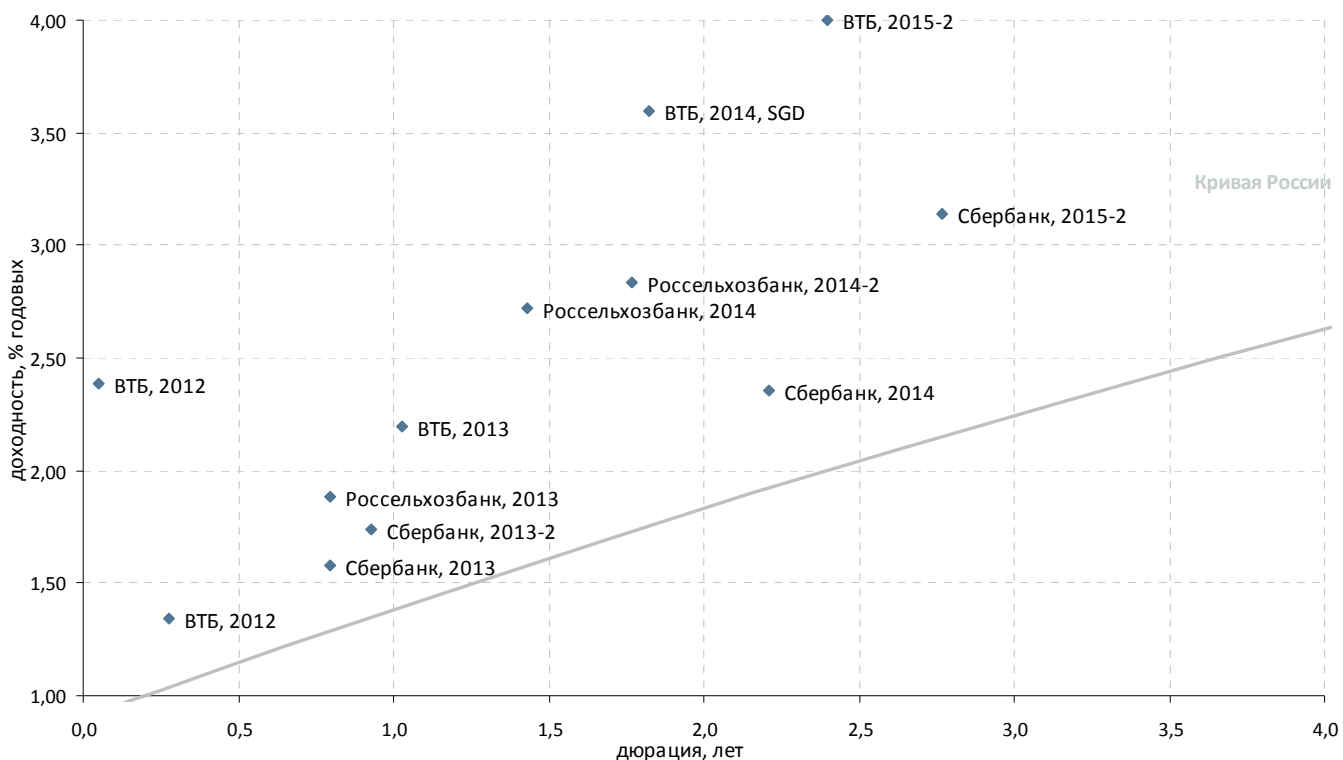

Выпуск	Валюта	Купон,%	Ближайший купон	Погашение	Оферта*	Цена	Изм. цены	Дюрация	Доход-сть	Объем эмиссии, млн	
Банковские облигации											
ВТБ, 2012	SGD	4,2	11.08.2012	11.08.2012	-	-	100,093	-	0,05	2,38	400
ВТБ, 2012	USD	6,609	31.10.2012	31.10.2012	-	▲	101,404	0,003	0,27	1,34	1 200
ВТБ, 2013	CHF	4	16.08.2012	16.08.2013	-	▼	101,869	-0,032	1,03	2,20	400
ВТБ, 2014, SGD	SGD	3,4	06.12.2012	06.06.2014	-	▲	99,704	0,005	1,82	3,60	300
ВТБ, 2015-2	USD	6,465	04.09.2012	04.03.2015	-	▲	106,156	0,048	2,40	4,00	1 250
ВТБ, 2018	USD	6,875	28.11.2012	29.05.2018	28.05.2013 P	▼	106,479	-0,087	0,83	5,56	2 000
ВТБ, 2035	USD	6,25	30.12.2012	30.06.2035	02.07.2015 P	▲	105,124	0,401	2,73	4,42	1 000
Россельхозбанк, 2013	USD	7,175	16.11.2012	16.05.2013	-	▲	104,259	0,005	0,80	1,88	700
Россельхозбанк, 2013, RUB	RUB	7,5	25.09.2012	25.03.2013	-	▼	100,662	-0,097	0,65	6,59	30 000
Россельхозбанк, 2014	USD	7,125	14.01.2013	14.01.2014	-	▼	106,344	-0,033	1,43	2,72	750
Россельхозбанк, 2014-2	USD	9	11.12.2012	11.06.2014	-	▼	111,258	-0,084	1,77	2,83	1 000
Сбербанк, 2013	USD	6,48	15.11.2012	15.05.2013	-	▼	103,940	-0,033	0,80	1,57	500
Сбербанк, 2013-2	USD	6,468	02.01.2013	02.07.2013	-	▲	104,400	0,037	0,93	1,74	500
Сбербанк, 2014	CHF	3,5	12.11.2012	12.11.2014	-	▼	102,518	-0,005	2,21	2,36	400
Сбербанк, 2015-2	USD	5,499	07.01.2013	07.07.2015	-	▼	106,678	-0,003	2,77	3,14	1 500

*C-Call P-Put



Банковские займы. Срок обращения до 3 лет. Рейтинг ниже BBB+

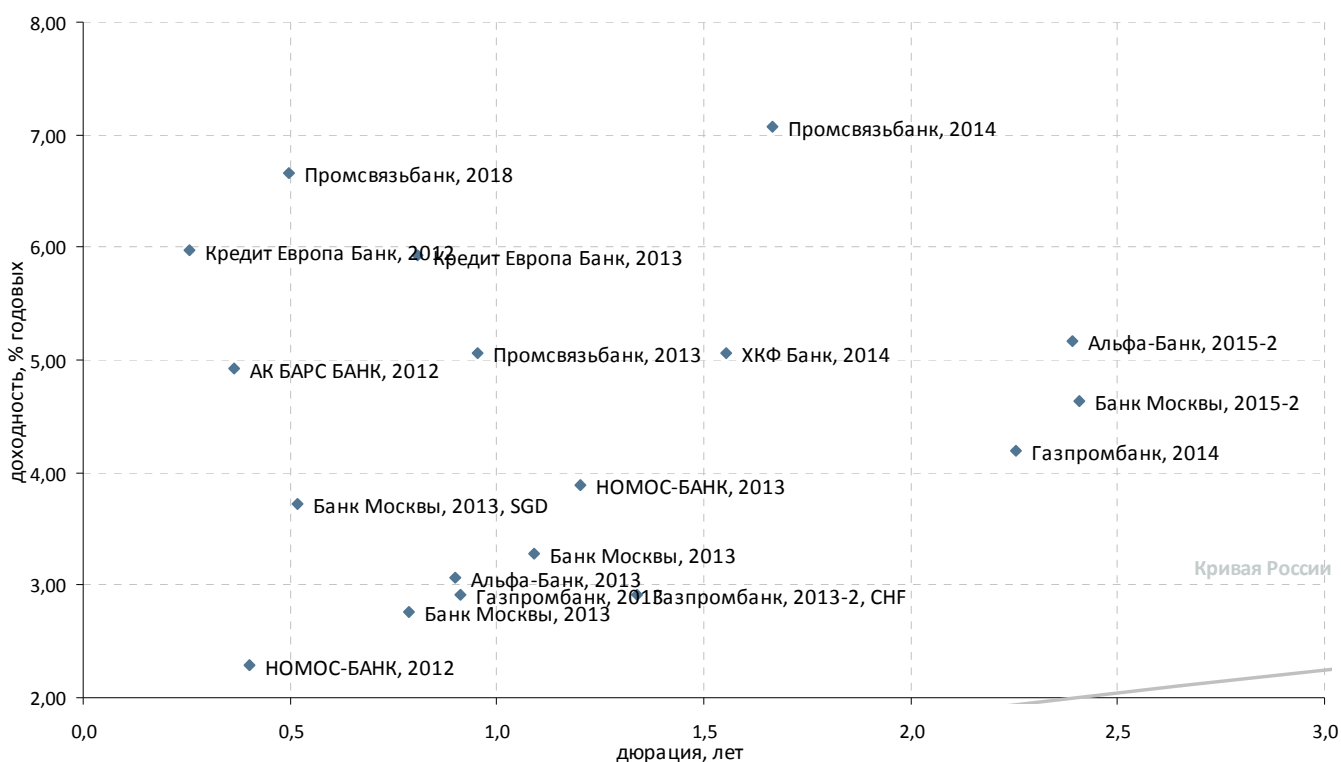

Выпуск	Валюта	Купон,%	Ближайший купон	Погашение	Оферта*	Цена	Изм. цены	Дюрация	Доход-сть	Объем эмиссии, млн		
Банковские облигации												
АК БАРС БАНК, 2012	USD	10,25	03.12.2012	03.12.2012	-	-	101,875	-	0,36	4,93	280	
Альфа-Банк, 2013	USD	9,25	24.12.2012	24.06.2013	-	▲	105,577	0,067	0,90	3,07	400	
Альфа-Банк, 2015-2	USD	8	18.09.2012	18.03.2015	-	▼	107,078	-0,150	2,39	5,17	600	
Банк Москвы, 2013	CHF	4,5	10.09.2012	10.09.2013	-	▲	101,310	0,016	1,09	3,28	350	
Банк Москвы, 2013	USD	7,335	13.11.2012	13.05.2013	-	▲	103,627	0,042	0,79	2,76	500	
Банк Москвы, 2013, SGD	SGD	4,25	01.08.2012	01.02.2013	-	-	100,276	-	0,52	3,73	150	
Банк Москвы, 2015-2	USD	6,699	11.09.2012	11.03.2015	-	▼	105,203	-0,027	2,41	4,63	750	
Банк Ренессанс Капитал, 2013 (LPN)	USD	13	01.10.2012	01.04.2013	-	-	101,500	-	0,66	10,88	250	
Банк Санкт-Петербург, 2017	USD	10,5	25.01.2013	25.07.2017	25.07.2012	C	▲	91,734	0,203	0,01	57 529,40	100
ВТБ Капитал, 2015 (TRY)	TRY	11,28	19.10.2012	17.04.2015	-	-	-	-	-	-	300	
ВТБ, 2012-2	RUB	6,85	28.11.2012	28.11.2012	-	-	-	-	-	-	30 000	
ВТБ, 2015	USD	6,315	-	04.02.2015	-	-	-	-	-	-	750	
Газпромбанк, 2013	USD	7,933	30.12.2012	28.06.2013	-	▼	104,593	-0,032	0,91	2,91	500	
Газпромбанк, 2013-2, CHF	CHF	4,375	09.12.2012	09.12.2013	-	▲	101,916	0,049	1,34	2,92	420	
Газпромбанк, 2014	USD	6,25	15.12.2012	15.12.2014	-	▼	104,712	-0,037	2,25	4,20	1 000	
Кредит Европа Банк, 2012	USD	9	25.10.2012	25.10.2012	-	-	100,750	-	0,26	5,97	150	
Кредит Европа Банк, 2013	USD	7,75	20.11.2012	20.05.2013	-	-	101,500	-	0,81	5,93	300	
МКБ, 2014	USD	8,25	05.08.2012	05.08.2014	-	▲	99,013	0,002	1,84	8,97	200	
Промсвязьбанк, 2014	USD	6,2	25.10.2012	25.04.2014	-	▲	98,756	0,214	1,67	7,07	500	
Ренессанс Капитал, 2016	USD	11	21.10.2012	21.04.2016	21.04.2014	P	-	83,375	-	1,58	24,37	325
Сбербанк, 2015	USD	6,23	-	11.02.2015	-	-	-	-	-	-	1 000	
ТКС Банк, 2014	USD	11,5	21.10.2012	21.04.2014	-	▲	102,000	0,001	1,59	10,45	175	
ХКФ Банк, 2014	USD	7	18.09.2012	18.03.2014	-	▲	103,124	0,008	1,56	5,07	500	
НОМОС-БАНК, 2012	USD	9,25	17.12.2012	17.12.2012	-	▼	102,749	-0,023	0,40	2,29	200	
НОМОС-БАНК, 2013	USD	6,5	21.10.2012	21.10.2013	-	▼	103,187	-0,022	1,20	3,88	400	
Промсвязьбанк, 2013	USD	10,75	15.01.2013	15.07.2013	-	▲	105,411	0,027	0,95	5,07	150	
Промсвязьбанк, 2015	USD	12,75	27.11.2012	27.05.2015	-	▼	110,238	-0,122	2,45	8,79	200	
Промсвязьбанк, 2018	USD	12,5	31.07.2012	31.01.2018	31.01.2013	C	▼	102,943	-0,063	0,50	6,66	100
Транскапиталбанк, 2017	USD	10,514	18.09.2012	18.07.2017	18.09.2012	C	-	93,123	-	0,16	71,27	100

*C-Call P-Put



Банковские займы. Срок обращения с 3 до 5 лет

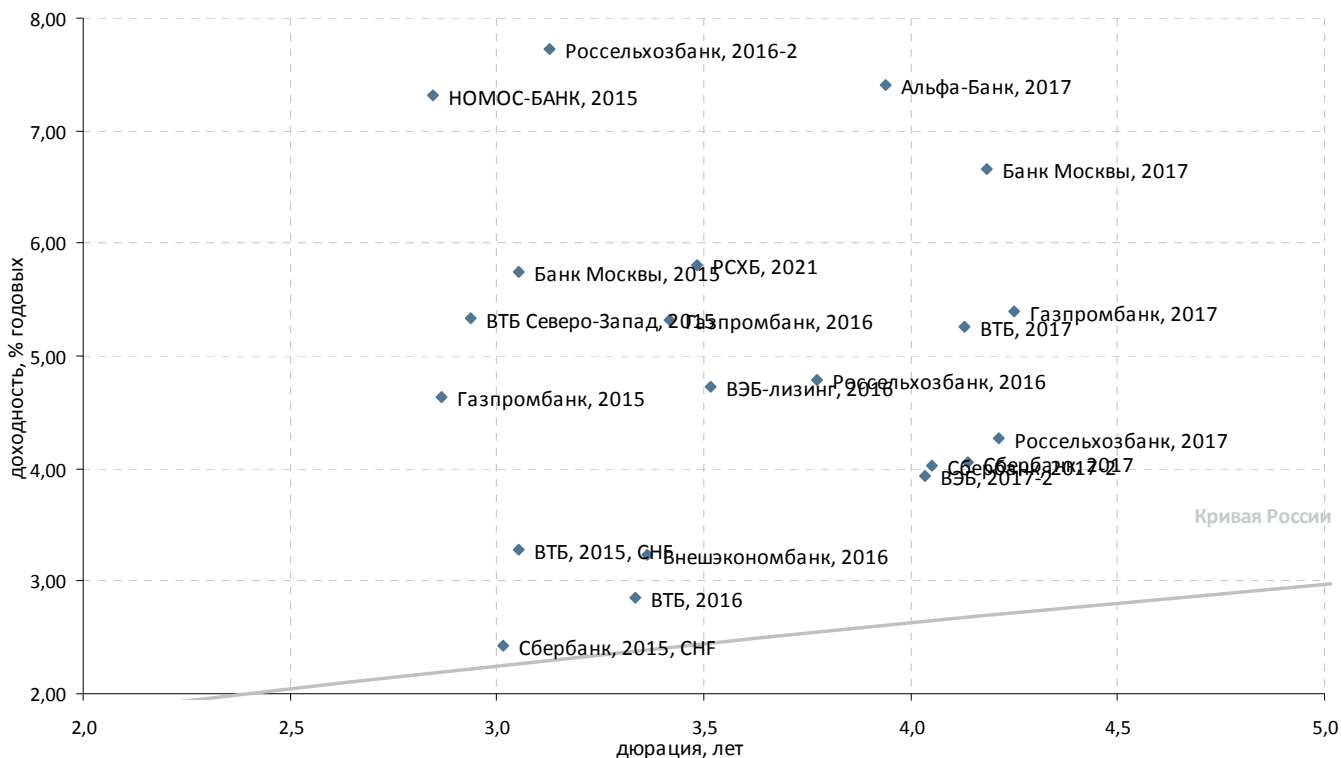

Выпуск	Валюта	Купон,%	Ближайший купон	Погашение	Оферта*	Цена	Изм. цены	Дюрация	Доход-сть	Объем эмиссии, млн
Корпоративные облигации										
ВЭБ-лизинг, 2016	USD	5,125	27.11.2012	27.05.2016	-	101,568	-0,072	3,52	4,72	400
РСХБ, 2021	USD	6	03.12.2012	03.06.2021	03.06.2016 С	100,882	-0,216	3,48	5,81	800
Банковские облигации										
Альфа-Банк, 2015	USD	8,625	-	09.12.2015	-	-	-	-	-	225
Альфа-Банк, 2017	USD	6,3	22.08.2012	22.02.2017	-	96,199	-0,111	3,94	7,41	300
Банк Восточный, 2017	USD	11	27.12.2012	27.06.2017	-	-	-	-	-	43
Банк Москвы, 2015	USD	5,967	25.11.2012	25.11.2015	-	100,889	0,103	3,05	5,74	300
Банк Москвы, 2017	USD	6,02	10.11.2012	10.05.2017	-	97,792	0,043	4,18	6,66	400
Банк Русский стандарт, 2015	USD	7,73	16.12.2012	16.12.2015	-	96,023	0,047	3,02	9,32	200
Банк Русский стандарт, 2016	USD	7,561	01.12.2012	01.12.2016	-	93,799	0,126	3,73	9,52	200
Внешэкономбанк, 2016	CHF	3,75	17.02.2013	17.02.2016	-	101,663	0,160	3,36	3,24	500
ВТБ Северо-Запад, 2015	USD	5,01	29.09.2012	29.09.2015	-	99,235	-0,062	2,94	5,34	400
ВТБ, 2015, CHF	CHF	5	17.11.2012	17.11.2015	-	105,310	0,065	3,05	3,27	300
ВТБ, 2016	EUR	4,25	15.02.2013	15.02.2016	-	104,635	-0,024	3,34	2,86	500
ВТБ, 2017	USD	6	12.10.2012	12.04.2017	-	103,329	-0,222	4,13	5,26	1 500
ВЭБ, 2017-2	USD	5,375	13.08.2012	13.02.2017	-	106,107	-0,050	4,03	3,93	750
Газпромбанк, 2015	USD	6,5	23.09.2012	23.09.2015	-	105,578	0,003	2,87	4,63	1 000
Газпромбанк, 2016	USD	7,35	08.05.2013	08.05.2016	-	106,750	-	3,42	5,32	120
Газпромбанк, 2016, RUB	RUB	7,01	24.11.2012	24.11.2016	-	-	-	-	-	20 000
Газпромбанк, 2017	USD	5,625	17.11.2012	17.05.2017	-	101,217	-0,099	4,25	5,40	500
Промсвязьбанк, 2017	USD	8,5	25.10.2012	25.04.2017	-	98,394	-0,097	3,93	9,11	400
Россельхозбанк, 2016	USD	6,97	-	21.09.2016	-	99,961	-	3,77	4,79	500
Россельхозбанк, 2016-2	RUB	8,7	17.09.2012	17.03.2016	-	103,465	-0,394	3,13	7,73	32 000
Россельхозбанк, 2017	USD	6,299	15.11.2012	15.05.2017	-	108,941	-0,081	4,21	4,27	1 250
РСХБ, 2016-3, RUB	RUB	7,01	23.11.2012	23.11.2016	-	-	-	-	-	20 000
РСХБ, 2017, RUB	RUB	8,625	17.08.2012	17.02.2017	-	101,777	-1,343	3,75	8,30	10 000
Сбербанк, 2015, CHF	CHF	3,1	14.09.2012	14.09.2015	-	102,018	0,087	3,01	2,42	410
Сбербанк, 2017	USD	5,4	24.09.2012	24.03.2017	-	105,849	-0,164	4,14	4,05	1 250
Сбербанк, 2017-2	USD	4,95	07.08.2012	07.02.2017	-	103,953	-0,248	4,05	4,02	1 000
МБРР, 2016	USD	7,93	10.09.2012	10.03.2016	-	90,491	-	3,11	11,47	60
НОМОС-БАНК, 2015	USD	8,75	21.10.2012	21.10.2015	-	104,423	-0,045	2,85	7,31	350
НОМОС-БАНК, 2016	USD	9,75	-	20.10.2016	-	100,162	-	-	-	125
Промсвязьбанк, 2016	USD	11,25	08.01.2013	08.07.2016	-	107,072	-0,035	3,32	9,28	200

*C-Call P-Put



Банковские займы. Срок обращения свыше 5 лет

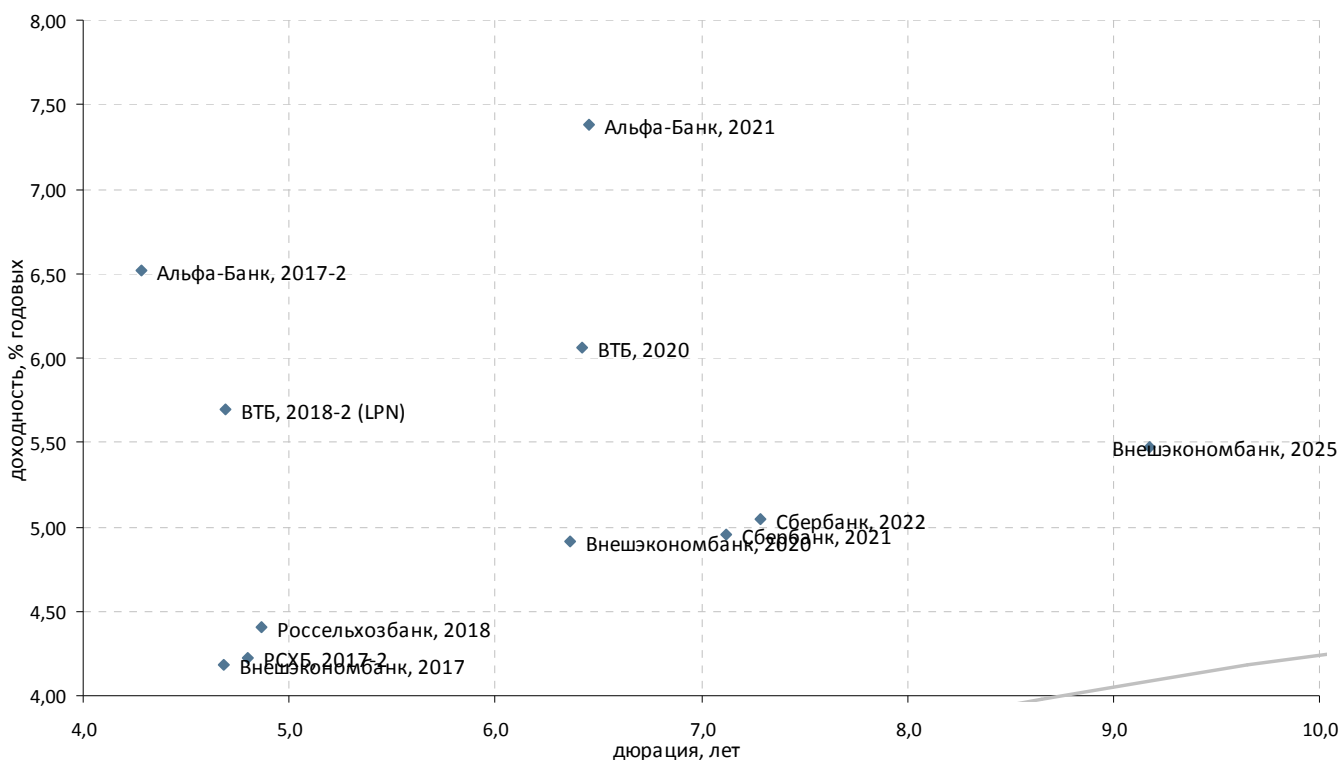

Выпуск	Валюта	Купон,%	Ближайший купон	Погашение	Оферта*	Цена	Изм. цены	Дюрация	Доход-сть	Объем эмиссии, млн
Банковские облигации										
Альфа-Банк, 2017-2	USD	7,875	25.09.2012	25.09.2017	-	106,291	-0,144	4,28	6,52	1 000
Альфа-Банк, 2021	USD	7,75	28.10.2012	28.04.2021	-	103,128	0,012	6,45	7,39	1 000
ВТБ, 2018-2 (LPN)	USD	6,315	22.08.2012	22.02.2018	-	103,280	-0,503	4,69	5,69	750
ВТБ, 2020	USD	6,551	13.10.2012	13.10.2020	-	103,666	-0,455	6,42	6,06	1 000
НОМОС-БАНК, 2019	USD	10	26.10.2012	26.04.2019	-	100,259	0,023	4,96	10,18	500
Россельхозбанк, 2018	USD	7,75	29.11.2012	29.05.2018	-	117,336	-0,195	4,86	4,40	1 000
РСХБ, 2017-2	USD	5,298	27.12.2012	27.12.2017	-	105,338	-0,180	4,80	4,23	850
Сбербанк, 2021	USD	5,717	16.12.2012	16.06.2021	-	105,807	-0,375	7,12	4,96	1 000
Сбербанк, 2022	USD	6,125	07.08.2012	07.02.2022	-	108,520	-0,475	7,28	5,05	750
Внешэкономбанк, 2017	USD	5,45	22.11.2012	22.11.2017	-	106,181	-0,083	4,69	4,18	600
Внешэкономбанк, 2020	USD	6,902	09.01.2013	09.07.2020	-	113,339	-0,093	6,37	4,92	1 600
Внешэкономбанк, 2025	USD	6,8	22.11.2012	22.11.2025	-	113,093	-0,086	9,17	5,48	1 000
Национальный Банк ТРАСТ, 2012	USD	11,5	06.09.2012	06.09.2020	-	-	-	-	-	20
Национальный Банк ТРАСТ, 2012-2	USD	11	13.12.2012	13.07.2020	-	-	-	-	-	35
СБ Банк, 2017	USD	12	20.12.2012	20.12.2017	-	-	-	-	-	50
Ханты-Мансийский банк, 2018	USD	11	20.12.2012	20.06.2018	-	-	-	-	-	100

*C-Call P-Put



Раскрытие информации

Заявление аналитика и подтверждение о снятии ответственности

Настоящий отчет подготовлен аналитиком(ами) ИК «Велес Капитал». Приведенные в данном отчете оценки отражают личное мнение аналитика(ов). Вознаграждение аналитиков не зависит, никогда не зависело и не будет зависеть от конкретных рекомендаций или оценок, указанных в данном отчете. Вознаграждение аналитиков зависит от общей эффективности бизнеса ИК «Велес Капитал», определяющейся инвестиционной выгодой клиентов компании, а также доходами от иных видов деятельности ИК «Велес Капитал».

Данный отчет, подготовленный аналитическим управлением ИК «Велес Капитал», основан на общедоступной информации. Настоящий обзор был подготовлен независимо от других подразделений ИК «Велес Капитал», и любые рекомендации и суждения, представленные в данном отчете, отражают исключительно точку зрения аналитика(ов), участвовавших в написании данного обзора. В связи с этим, ИК «Велес Капитал» считает необходимым заявить, что аналитики и Компания не несут ответственности за содержание данного отчета. Аналитики ИК «Велес Капитал» не берут на себя ответственность регулярно обновлять данные, находящиеся в данном отчете, а также сообщать обо всех изменениях, вносимых в данный обзор.

Данный аналитический материал ИК «Велес Капитал» может быть использован только в информационных целях. Компания не дает гарантий относительно полноты и точности приведенной в этом отчете информации и ее достоверности, а также не несет ответственности за прямые или косвенные убытки от использования данных материалов. Данный документ не может служить основанием для покупки или продажи тех или иных ценных бумаг, а также рассматриваться как оферта со стороны ИК «Велес Капитал». ИК «Велес Капитал» и (или) ее дочерние предприятия, а также сотрудники, директора и аналитики ИК «Велес Капитал» имеют право покупать и продавать любые ценные бумаги, упоминаемые в данном обзоре.

ИК «Велес Капитал» и (или) ее дочерние предприятия могут выступать в качестве маркет-мейкера или нести обязательства по андеррайтингу ценных бумаг компаний, упоминаемых в настоящем обзоре, могут продавать или покупать их для клиентов, а также совершать иные действия, не противоречащие российскому законодательству. ИК «Велес Капитал» и (или) ее дочерние предприятия также могут быть заинтересованы в возможности предоставления компаниям, упомянутым в данном обзоре, инвестиционно-банковских или иных услуг.

Все права на данный бюллетень принадлежат ИК «Велес Капитал». Воспроизведение и/или распространение аналитических материалов ИК «Велес Капитал» не может осуществляться без письменного разрешения Компании.

© Велес Капитал 2012 г.

Для получения дополнительной информации и разъяснений просьба обращаться в Аналитическое управление ИК «Велес Капитал».



Управление по работе с долговыми обязательствами

Евгений Шиленков
Директор департамента активных операций
EShilentkov@veles-capital.ru

Екатерина Писаренко
Начальник управления
EPisarenko@veles-capital.ru

Оксана Теличко
Зам. начальника управления
OSolonchenko@veles-capital.ru

Антон Павлючук
Начальник отдела по работе с облигациями
APavlyuchuk@veles-capital.ru

Алена Шеметова
AShemetova@veles-capital.ru
Зам. нач. отдела по работе с облигациями

Оксана Степанова
Зам. нач. отдела по работе с облигациями
OStepanova@veles-capital.ru

Елена Рукинова
Специалист по работе с облигациями
ERukinova@veles-capital.ru

Мурад Султанов
Специалист по работе с еврооблигациями
MSultanov@veles-capital.ru

Михаил Мамонов
Начальник отдела по работе с векселями
MMamonov@veles-capital.ru

Ольга Боголюбова
Специалист по работе с векселями
OBogolubova@veles-capital.ru

Юлия Шабалина
Специалист по работе с векселями
YShabalina@veles-capital.ru

Тарас Ковальчук
специалист по работе с векселями
TKovalchuk@veles-capital.ru

Аналитический департамент

Иван Манаенко
Директор департамента
IManaenko@veles-capital.ru

Айрат Халиков
Металлургия, Машиностроение
AKhalikov@veles-capital.ru

Василий Танурков
Нефть и газ
VTanurkov@veles-capital.ru

Анна Дианова
Электроэнергетика
ADianova@veles-capital.ru

Юрий Кравченко
Банковский сектор, Денежный рынок
YKravchenko@veles-capital.ru

Анна Соболева
Долговые рынки
ASoboleva@veles-capital.ru

Иван Лубков
Программист
ILubkov@veles-capital.ru

Россия, Москва, 123610,
Краснопресненская наб., д. 12, под. 7, эт. 18
Телефон: +7 (495) 258 1988, факс: +7 (495) 258 1989
www.veles-capital.ru

Украина, Киев, 01025, Б. Житомирская ул., д. 20
Телефон: +38 (044) 459 0250, факс: +38 (044) 459 0251
www.veles-capital.ua