

Внешний рынок

Статистика по рынку труда помогла вернуться к росту. Российские евробонды завершили неделю ростом на фоне глобального восстановления аппетита к риску.

Внутренний рынок

ЦБ не балует участников на однодневных аукционах. Рост числа новых рабочих мест в США не оставил шансов доллару. Выход хорошей статистики в США поддержал возвращение покупателей на внутренний рынок.

Новости эмитентов

Промсвязьбанк: Увеличение капитала подстегивает интерес к коротким выпускам.

Без комментариев

Росбанк планирует размещение облигаций серий БСО-1 - БСО-3.

Промсвязьбанк увеличил объем размещения до 5 млрд руб.

ВЭБ-лизинг отложил размещение облигаций серии 7.

Связной банк 9-го августа проведет размещение облигаций на 2 млрд руб.

Ставка купона облигаций **ФСК-22** - 9% годовых.

Календарь событий

Время	Страна	Событие	Период
12:30	Великобритания	Промышленное производство (м/м)	Июнь
14:00	Германия	Заказы предприятий (м/м)	Июнь

Рыночные показатели

Долговые рынки

	Значение	Изменение, б.п.		
		Пред.	Неделя	Месяц
Спред Россия 30	▼ 142,00	-15	-24	-73
Турция 34	▲ 142,91	90	207	809
Германия 10	▼ 114,90	-73	-12	-35
UST 10	▼ 101,69	-73	-16	33
UST 30	▼ 107,31	-191	-34	159
Бразилия 40	▼ 128,71	-16	-2	-10
Колумбия 37	▲ 157,82	40	279	774
Венесуэла 34	▲ 82,25	142	347	313
Россия, 2030	▲ 125,93	69	143	501

Товарные рынки

	Значение	Изменение, %		
		Пред.	Неделя	Месяц
Золото, долл./унц	▲ 1 603,48	0,93	-1,20	-0,07
Brent, долл./барр.	▲ 109,54	2,96	1,50	9,88
Серебро, долл./унц	▲ 27,80	2,42	0,21	0,46
Urals, долл./барр.	▲ 109,81	3,04	3,16	9,72
Алюминий, долл./т	▲ 1 825,50	1,19	-1,96	-4,41
Медь, долл./т	▲ 7 440,75	1,62	-1,54	-3,36
Никель, долл./т	▲ 15 553,00	2,39	-1,74	-6,68

Источник: данные бирж; оценка: Велес Капитал

Валютный рынок

	Значение	Изменение, %		
		Пред.	Неделя	Месяц
EUR/USD	▲ 1,24	1,70	0,12	-0,18
USD/JPY	▲ 78,61	0,46	0,05	-1,64
RUR/USD, ЦБ	▼ 31,95	-1,96	-0,39	-1,72
RUR/EUR, ЦБ	▲ 39,56	0,10	-0,20	-1,79
Бивалютная корзина	▼ 35,40	-1,26	0,08	-1,70

Источник: данные бирж; оценка: Велес Капитал

Динамика рублевых остатков

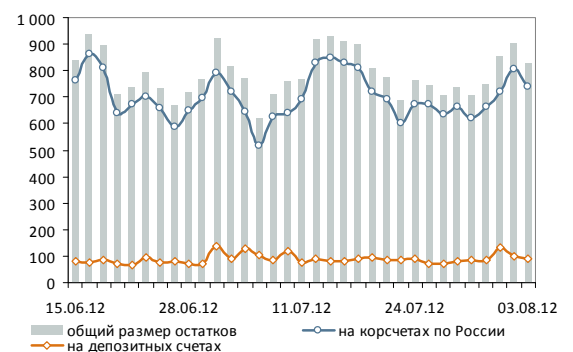

Денежный рынок

	Значение	Пред.	Неделя	Месяц
MOSPRIME O/N, %	▲ 5,82	5,76	6,14	5,47
MOSPRIME 1 неделя, %	▲ 6,03	6,00	6,34	5,93
MOSPRIME 2 недели, %	▲ 6,21	6,19	6,47	6,19
LIBOR O/N, %	▼ 0,16	0,16	0,16	0,17
LIBOR 1 месяц, %	▼ 0,24	0,24	0,25	0,25
LIBOR 3 месяца, %	▼ 0,44	0,44	0,45	0,46

Источник: данные бирж; оценка: Велес Капитал



Внешний рынок

Статистика по рынку труда помогла вернуться к росту. К пятнице напор продавцов стих, и с открытием торгов инвесторы начали подбирать изрядно подешевевшие накануне бумаги на надеждах, что ЕЦБ все-таки в обозримом будущем проведет интервенции. Вечером мощный толчок к росту дала уже статистика из США. Число новых рабочих мест выросло в прошлом месяце на 163 тыс., хотя ожидался рост лишь на 100 тыс. На фоне этих оптимистичных сигналов участники оставили без внимания рост безработицы до 8,3%.

Европейские фондовые площадки в пятницу отыграли все падение четверга. Рост Euro Stoxx 50 составил 4,83%, DAX – 3,93%. На рынке госдолга также произошел отскок. Кривая немецких облигаций поднялась на 6-20 б.п., испанская кривая снизилась на 30-55 б.п., итальянская – на 35-50 б.п.

Американские площадки выросли на 1,7% по индексу Dow Jones и на 1,9% по индексу S&P. Кривая UST прибавила до 9 б.п. Доходность UST5 поднялась на 5 б.п. до 0,66%, UST10 и UST30 – на 9 б.п. до 1,56% и 2,64% соответственно.

На предстоящую неделю не запланировано никаких важных событий, поэтому рынки имеют шанс продолжить рост на ожиданиях действий Центробанков. Без внимания пока остается вопрос с погашением Грецией 3 млрд евро в конце текущего месяца. Впрочем, миссия «Тройки» в минувшие выходные покинула Афины, охарактеризовав переговоры как продуктивные, что дает основание полагать, что необходимые средства будут все же выделены.

Российские евробонды завершили неделю ростом на фоне глобального восстановления аппетита к риску. Котировки займов Вымпелком-18, -21, -22 прибавили по 75-170 б.п., ВЭБ-20, -25 подорожали на 75-95 б.п., Сбербанк-19, -21, -22 – на 80-170 б.п. Суверенные выпуски поднялись на 40-100 б.п. Россия-30 в конце торговался на отметке 125,93% от номинала (+70 б.п.), Россия-41 – 119,23% от номинала (+100 б.п.).

Сегодня рынок окажется под давлением растущей базовой кривой, что может охладить интерес инвесторов к российскому валютному долгу. Однако сохраняющийся на глобальных площадках оптимизм и рост цен на нефть окажут поддержку котировкам бумаг.

➤ Признаки восстановления рынка труда США поддержали рост

	Д-ть, % г.	Цена, %	Изм. д-ти, б.п.	Изм. цены, б.п.
UST 3m	0,08	0,08	-	-1,00
UST 5	0,66	99,19	-	-25,78
UST 10	1,56	101,68	-	-78,13
UST 30	2,64	107,30	-	-195,31

Источник: данные бирж; оценка: Велес Капитал

Россия, 2030



Источник: данные бирж, оценка Велес Капитал

Иван Манаенко, Анна Соболева
bonds@veles-capital.com



Внутренний рынок

ЦБ не балует участников на однодневных аукционах. Банк России продолжил последовательно сокращать лимиты на аукционе прямого РЕПО. Так, в пятницу ЦБ предложил банкам 210 млрд руб., тогда как в начале прошлой недели максимальный лимит на 1 день составлял 620 млрд руб. На сокращение лимитов в пятницу ставки межбанковского рынка отреагировали небольшим ростом: MosPrime о/п прибавила 6 б.п., составив 5,82% годовых, так как спрос со стороны участников превысил объем максимального предложения почти на 100 млрд руб. Остатки ликвидности на счетах в ЦБ при этом практически не изменились, и отрицательное значение чистой ликвидной позиции в итоге опустилось ниже уровня в 1,3 трлн руб.

Последовательное сокращение лимитов ЦБ по однодневным аукционам на прошедшей неделе, на наш взгляд, выглядело достаточно агрессивным даже для начала месяца. Вполне возможно, что подобная практика со стороны регулятора является «тестированием» рынка в свете недавно озвученных планов по переводу участников исключительно на недельные аукционы.

Рост числа новых рабочих мест в США не оставил шансов доллару. На внутреннем валютном рынке рубль недолго пребывал в унынии после не оправдавших надежды инвесторов итогов заседания европейского регулятора. Крайне позитивные данные по рынку труда в США придали мощный импульс отечественной валюте, проседавшей в первой половине торгового дня. В итоге к концу сессии рубль вырос почти на 50 коп., закрывшись на отметке 32,01 руб. против доллара. Курс бивалютной корзины потерял 32 коп., составив 35,36 руб.

Сегодня утром участники продолжали отыгрывать позитив, к которому добавился и некоторый прогресс в переговорах по сокращению греческих бюджетных расходов, и рублю, вероятно, удастся закрепить успех пятницы.

Выход хорошей статистики в США поддержал возвращение покупателей на внутренний рынок. Неожиданно хорошие данные по занятости в США, вышедшие в пятницу, вернули инвесторам оптимизм. Рублевые облигации к концу дня прибавили до 30 б.п. Участники активно покупали займы Мечел БО-4, Северсталь БО-4, ФСК-18, ВТБ БО-7. Суверенная кривая, в свою очередь, опустилась на 3-5 б.п.

Настроения участников в начале текущей недели остались позитивными, что окажет поддержку российским бондам. Однако отсутствие новых поводов к росту может вернуть рынок в боковик.

→ Сокращение лимитов ЦБ по однодневным аукционам может являться "тестированием" рынка перед окончательным переводом на недельные аукционы.

Индекс корп. облигаций ММВБ



— Индекс корп. облигаций ММВБ
Источник: данные бирж, оценка Veles Capital

Иван Манаенко, Анна Соболева, Юрий Кравченко
bonds@veles-capital.com



Новости эмитентов/Промсвязьбанк

В пятницу ЦБ зарегистрировал доэмиссию акций Промсвязьбанка (Ba2/-/BB-) на 5 млрд руб. В результате дополнительного выпуска акций уставный капитал банка увеличится на 45%, размещение акций будет происходить среди текущих акционеров — Promsvyaz Capital B.V. и ЕБРР.

Увеличение уставного капитала для Промсвязьбанка является важным положительным моментом, так как банк исторически поддерживает достаточность капитала на уровне, близком к минимально допустимому требованию Банка России. Так, на 01.07.2012 норматив Н1 составлял 10,5% при минимуме в 10%.

На наш взгляд, на рублевом рынке привлекательно смотрятся короткие биржевые выпуски серии 2 и 4, предлагающие по доходности порядка 38 б.п. к кривой ликвидных банковских займов с высшим рейтингом на уровне Ba2/BB.

Иван Манаенко, Юрий Кравченко,
bonds@veles-capital.com

➤ Увеличение капитала подстегивает интерес к коротким выпускам.



Итоги торгов рублевыми облигациями

Лидеры по оборотам

Выпуск	Цена, %	Изм. цены, п.п.	Об. торг., млн руб.	Кол-во сделок	Эф. дох. % год.	Дюр., лет
ГЛОБЭКСБАНК БО-4	99,99	-	3 452,71	29	9,47	1,86
ГЛОБЭКСБАНК БО-6	99,99	-	2 821,91	22	9,47	1,86
ЮТэйр, БО-8	99,96	-0,04	1 412,06	9	10,41	1,23
Башнефть-4	100,94	-0,06	1 132,12	12	8,76	2,23
РЖД-18	104,21	-0,51	1 042,03	17	7,99	1,89
ХКФ Банк-5	99,80	-0,16	997,90	5	9,09	0,68
ИФК РФА-Инвест-2	99,00	-	980,27	10	9,62	0,82
Мечел БО-4	96,97	0,47	784,32	14	12,89	1,37
Северсталь БО-4	101,17	0,12	741,94	19	7,58	0,51
Русский Стандарт БО-1	100,75	-0,03	605,95	10	8,31	0,28
Банк Восточный БО-5	99,68	-0,12	597,24	4	10,53	1,13
Сибметин-2	107,03	-0,55	517,58	8	10,10	1,92
РЖД-16	99,00	0,08	511,52	21	8,37	3,35
МКБ БО-5	97,38	-0,57	495,50	4	11,05	1,75
Россельхозбанк-5	100,70	-0,16	474,13	7	8,34	1,27
ЮТэйр БО-7	99,93	0,14	448,75	3	10,49	0,71
МТС-4	99,00	0,20	423,08	7	8,20	1,70
ГЛОБЭКСБАНК БО-3	100,22	0,32	420,62	22	9,00	1,28
ВТБ БО-5	100,00	0,10	409,91	11	7,81	0,59
ИРКУТ БО-1	100,26	-0,99	394,63	5	9,18	1,03
ФСК-19	96,00	-	384,00	2	9,02	4,81
ФСК-18	101,34	0,05	374,65	8	7,85	1,74
Банк Москвы-2	99,79	-	344,06	26	8,15	0,49
ЕвразХолдинг-1	100,75	-0,13	334,81	6	8,15	0,61
Вымпелком-4	98,45	0,01	306,43	22	9,75	2,31

Лидеры по количеству сделок

Выпуск	Цена, %	Изм. цены, п.п.	Об. торг., млн руб.	Кол-во сделок	Эф. дох. % год.	Дюр., лет
ГЛОБЭКСБАНК БО-4	99,99	-	3 452,71	29	9,47	1,86
ТКС Банк БО-2	102,83	0,14	3,71	27	14,49	1,20
Банк Москвы-2	99,79	-	344,06	26	8,15	0,49
ВТБ БО-7	100,21	0,02	301,72	24	7,72	0,48
ТКС Банк БО-6	100,06	0,04	59,98	24	14,28	0,91
Вымпелком-4	98,45	0,01	306,43	22	9,75	2,31
ГЛОБЭКСБАНК БО-3	100,22	0,32	420,62	22	9,00	1,28
ГЛОБЭКСБАНК БО-6	99,99	-	2 821,91	22	9,47	1,86
Северсталь БО-1	100,01	-0,02	193,47	22	7,44	0,12
РЖД-16	99,00	0,08	511,52	21	8,37	3,35
Система-2	100,27	0,02	230,67	21	5,37	0,03
АИЖК-8	98,22	-0,05	0,59	19	9,12	1,51
Башнефть-1	100,70	-1,01	5,43	19	10,75	0,37
Северсталь БО-4	101,17	0,12	741,94	19	7,58	0,51
СУЭК Финанс-1	100,78	0,01	259,15	19	8,62	0,90
ТГК-2 БО-1	87,99	-0,09	1,22	19	22,82	1,05
ВТБ-6	100,57	-0,12	112,54	18	8,14	0,90
РЖД-18	104,21	-0,51	1 042,03	17	7,99	1,89
ТКС Банк БО-3	100,07	-0,02	5,78	16	12,41	0,05
Мечел БО-4	96,97	0,47	784,32	14	12,89	1,37
Нижегород-3	99,66	0,05	0,87	13	14,89	0,91
Башнефть-4	100,94	-0,06	1 132,12	12	8,76	2,23
Вымпелком-1	98,43	0,04	130,42	11	9,76	2,31
НОМОС-12	99,77	0,03	137,69	11	8,92	1,00
ТКС Банк-2	105,75	0,10	0,75	11	13,95	0,93

Лидеры роста

Выпуск	Цена, %	Изм. цены, п.п.	Об. торг., млн руб.	Кол-во сделок	Эф. дох. % год.	Дюр., лет
Мечел-16	94,90	1,91	11,39	1	12,32	1,42
Мечел-17	85,99	1,45	7,98	6	13,59	3,26
ММК БО-4	99,60	1,37	3,94	2	8,08	1,45
Росбанк БО-2	99,58	0,93	247,81	5	8,65	0,90
МТС-7	98,70	0,88	0,01	1	9,21	4,24
Россельхозбанк-14	97,99	0,88	4,90	2	8,67	2,66
Мечел-2	97,00	0,78	0,06	1	11,49	0,83
ЕвразХолдинг-3	101,23	0,76	120,59	5	7,34	0,61
ЕАБР-3	99,70	0,60	202,08	4	7,90	1,18
НЛМК БО-7	101,60	0,60	50,80	1	8,32	2,06
АИФ Финанс-2	100,75	0,55	35,23	3	10,86	0,38
Свердловская обл-1	102,80	0,52	0,00	1	7,96	1,99
Куйбышевгазот-4	97,50	0,50	0,10	1	10,49	1,57
ФСК-7	98,00	0,50	2,45	1	8,38	2,86
Московская Обл-7	99,70	0,48	21,83	4	8,35	1,58
ОТП Банк БО-1	94,93	0,48	0,02	2	11,16	1,86
Мечел БО-4	96,97	0,47	784,32	14	12,89	1,37
ОФЗ-26201	100,47	0,43	-	-	6,07	1,16
Россельхозбанк-15	100,80	0,40	27,77	3	8,21	1,19
ФСК-10	99,00	0,39	13,17	3	8,28	2,76
ЛСР БО-2	100,15	0,33	2,14	1	10,08	1,03
ГЛОБЭКСБАНК БО-3	100,22	0,32	420,62	22	9,00	1,28
ОФЗ-26207	100,31	0,32	-	-	8,30	8,45
НЛМК БО-3	101,00	0,30	51,13	3	7,67	0,85
Сахатранснефтегаз-2	100,00	0,30	21,90	6	12,56	0,94

Лидеры падения

Выпуск	Цена, %	Изм. цены, п.п.	Об. торг., млн руб.	Кол-во сделок	Эф. дох. % год.	Дюр., лет
МТС-2	97,39	-2,36	0,01	3	8,88	2,83
Северсталь БО-2	99,26	-1,84	10,47	4	11,53	0,51
АЛРОСА-21	98,75	-1,80	80,19	2	10,10	0,85
ДетскМир-1	92,22	-1,78	1,09	2	12,18	2,50
УВЗ-2	97,26	-1,49	256,12	6	12,09	1,00
МТС-5	98,30	-1,47	0,08	1	9,28	3,49
СтрТрГаз-3	98,50	-1,14	0,04	1	11,10	0,66
Башнефть-1	100,70	-1,01	5,43	19	10,75	0,37
ИРКУТ БО-1	100,26	-0,99	394,63	5	9,18	1,03
НМТП, БО-2	98,92	-0,93	11,87	2	9,67	2,42
МКБ БО-5	97,38	-0,57	495,50	4	11,05	1,75
Сибметин-2	107,03	-0,55	517,58	8	10,10	1,92
РЖД-18	104,21	-0,51	1 042,03	17	7,99	1,89
РОСНАНО-3	96,49	-0,51	2,22	5	9,99	4,32
Промсвязьбанк БО-4	99,33	-0,47	27,81	2	10,24	0,54
Сибметин-1	108,00	-0,44	43,16	4	9,60	1,92
Внешпромбанк БО-1	100,04	-0,41	132,00	8	11,85	0,34
ТКС Банк БО-1	101,49	-0,41	0,01	2	13,12	1,03
ВТБ24-4	99,64	-0,36	4,13	7	13,11	0,06
ОФЗ-25065	104,09	-0,31	-	-	2,13	0,62
ВТБ БО-2	99,70	-0,30	0,01	1	8,36	0,59
РЖД-9	99,17	-0,30	0,05	3	7,73	1,22
Якутия-1	100,00	-0,29	0,03	3	8,18	0,42
АК БАРС-4	99,50	-0,26	0,26	6	9,65	1,13
РЖД-32	99,75	-0,26	29,93	1	7,05	9,15



Атлас рынка государственных и муниципальных облигаций

ОФЗ

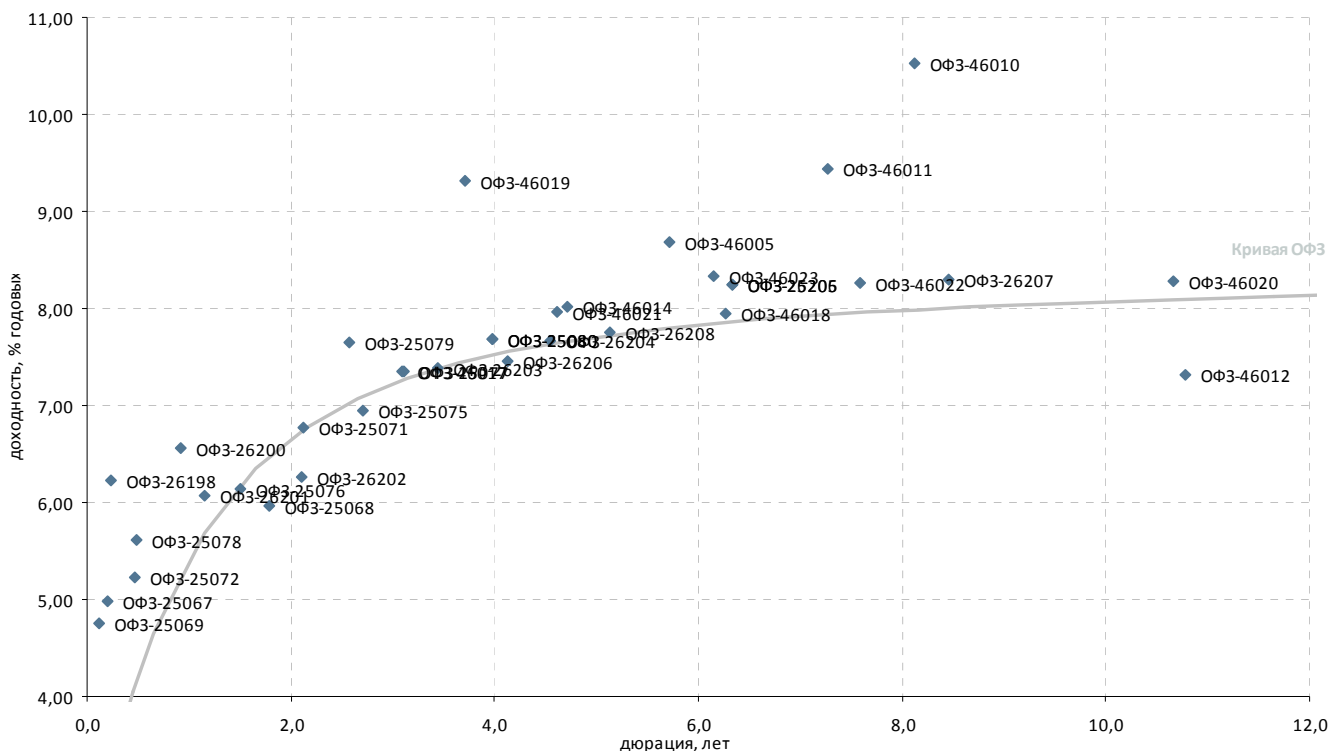

Выпуск*	Купон, % год.	Оферта**	Погашение	Цена, %	Изм. цены, п.п.	Объем торгов, тыс. руб.	Эф. дох-ть, % год.	Дюрация, лет	Спрэд к крив. ОФЗ	Ликвидность***
Гособлигации										
ОФЗ-25065	12,00	-	27.03.2013	104,09	-0,31	-	2,13	0,62	-	72
ОФЗ-25067	11,30	-	17.10.2012	101,25	-0,00	-	4,99	0,20	310	53
ОФЗ-25068	12,00	-	20.08.2014	110,10	0,16	-	5,97	1,79	-	78
ОФЗ-25069	10,80	-	19.09.2012	100,71	-0,00	-	4,75	0,12	327	71
ОФЗ-25071	8,10	-	26.11.2014	102,60	0,05	-	6,78	2,12	2	77
ОФЗ-25072	7,15	-	23.01.2013	100,65	0,02	-	5,22	0,47	112	79
ОФЗ-25075	6,88	-	15.07.2015	99,39	0,02	-	6,94	2,70	-	80
ОФЗ-25076	7,10	-	13.03.2014	100,83	0,07	-	6,13	1,50	-	95
ОФЗ-25077	7,35	-	20.01.2016	100,12	0,06	-	7,35	3,11	9	96
ОФЗ-25078	6,70	-	06.02.2013	100,46	0,06	-	5,61	0,49	144	81
ОФЗ-25079	7,00	-	03.06.2015	99,65	0,03	-	7,65	2,58	61	94
ОФЗ-25080	7,40	-	19.04.2017	99,45	0,03	-	7,68	3,97	17	93
ОФЗ-25080	7,40	-	19.04.2017	-	-	-	7,68	3,97	-	-
ОФЗ-25206	7,60	-	14.04.2021	-	-	-	8,25	6,34	-	-
ОФЗ-26197	6,00	-	05.10.2012	-	-	-	-	-	-	-
ОФЗ-26198	6,00	-	02.11.2012	100,04	0,01	-	6,22	0,24	294	28
ОФЗ-26200	6,10	-	17.07.2013	-	-	-	6,56	0,92	128	29
ОФЗ-26201	6,55	-	16.10.2013	100,47	0,43	-	6,07	1,16	37	28
ОФЗ-26202	11,20	-	17.12.2014	-	-	-	6,26	2,10	-	80
ОФЗ-26203	6,90	-	03.08.2016	98,26	-0,06	-	7,38	3,44	1	91
ОФЗ-26204	7,50	-	15.03.2018	99,29	0,27	-	7,66	4,55	3	97
ОФЗ-26205	7,60	-	14.04.2021	99,36	-0,01	-	8,25	6,34	39	99
ОФЗ-26206	7,40	-	14.06.2017	99,49	-0,01	-	7,45	4,13	-	97
ОФЗ-26207	8,15	-	03.02.2027	100,31	0,32	-	8,30	8,45	30	96
ОФЗ-26208	7,50	-	27.02.2019	99,11	-0,04	-	7,75	5,14	3	97
ОФЗ-46002	8,00	-	08.08.2012	100,04	-0,01	-	-	0,01	395	17
ОФЗ-46005	-	-	09.01.2019	-	-	-	8,68	5,71	88	15
ОФЗ-46010	10,00	-	17.05.2028	-	-	-	10,53	8,12	255	15
ОФЗ-46011	-	-	20.08.2025	-	-	-	9,43	7,28	150	15
ОФЗ-46012	3,74	-	05.09.2029	-	-	-	7,31	10,78	-	21
ОФЗ-46014	7,00	-	29.08.2018	-	-	-	8,02	4,71	36	19
ОФЗ-46017	7,00	-	03.08.2016	96,47	-0,03	-	7,35	3,09	9	78
ОФЗ-46018	8,00	-	24.11.2021	-	-	-	7,95	6,27	9	36
ОФЗ-46019	3,01	-	20.03.2019	-	-	-	9,32	3,72	187	15
ОФЗ-46020	6,90	-	06.02.2036	85,00	-	-	8,28	10,66	18	51
ОФЗ-46021	6,00	-	08.08.2018	89,31	-0,09	-	7,97	4,61	33	70
ОФЗ-46022	6,50	-	19.07.2023	-	-	-	8,25	7,59	30	15
ОФЗ-46023	8,16	-	23.07.2026	-	-	-	8,33	6,14	49	15
ОФЗ-48001	8,50	-	31.10.2018	-	-	-	1,25	3,89	-	15

* - Наиболее ликвидные, ** - C-Call, P-Put, *** - рейтинг рассчитывается на основе данных за 60 торг. дн.;

Источник: ММВБ; оценка: Велес Капитал



Субфедеральные и муниципальные облигации

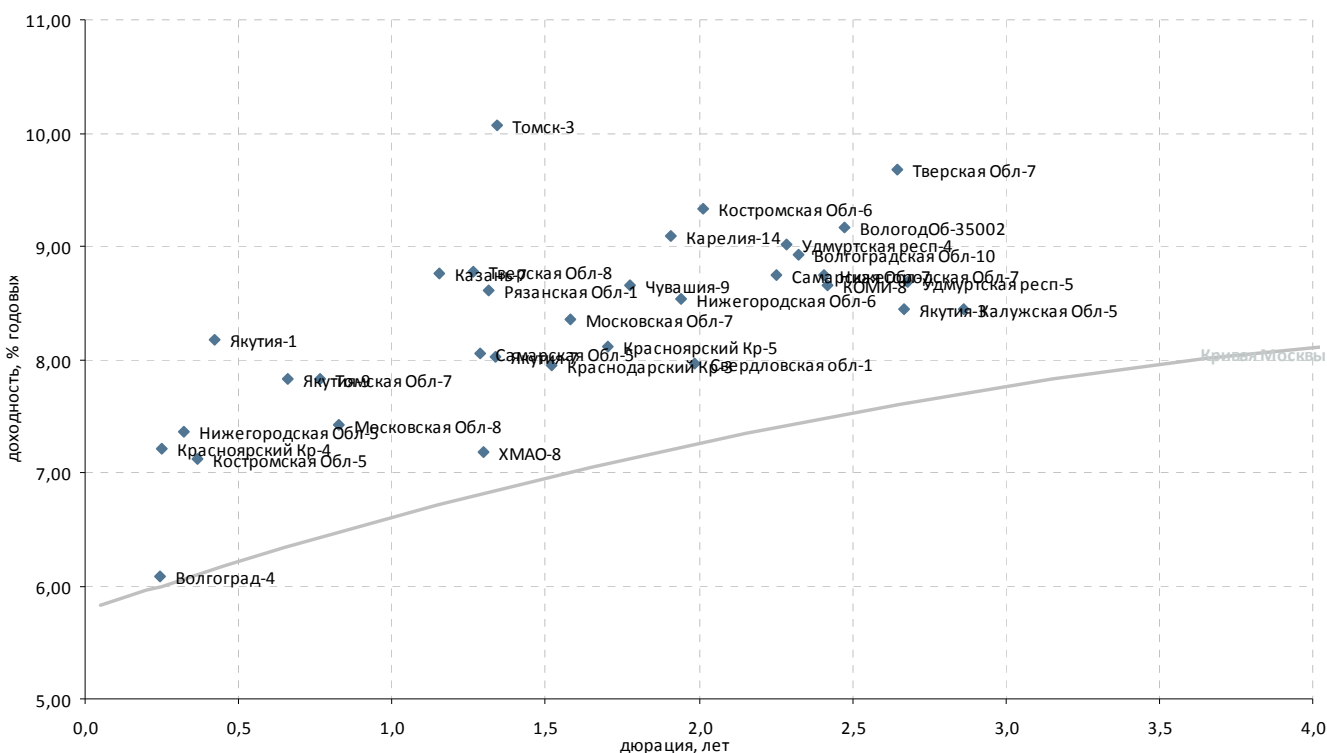

Выпуск*	Купон, % год.	Оферта**	Погашение	Цена, %	Изм. цены, п.п.	Объем торгов, тыс. руб.	Эф. дох-ть, % год.	Дюрация, лет	Спрэд к крив. ОФЗ	Ликвидность***	
Регионы											
Волгоград-4	17,50	-	07.11.2012	-	-	-	6,08	0,24	279	11	
Волгоградская Обл-10	7,75	-	04.05.2016	-	97,12	5 827	8,93	2,32	204	7	
ВологодОб-35002	8,99	-	28.05.2017	-	99,50	-	9,16	2,48	218	35	
Казань-7	8,75	-	17.12.2014	-	100,30	-	8,76	1,16	306	7	
Калужская Обл-5	8,20	-	19.05.2016	-	100,00	-	8,44	2,86	127	15	
Карелия-14	9,99	-	30.11.2016	-	-	-	9,09	1,91	250	9	
КОМИ-8	7,00	-	03.12.2015	-	-	-	8,65	2,42	171	1	
Костромская Обл-5	9,00	-	20.12.2012	▲	100,75	0,03	4 363	7,12	0,37	335	14
Костромская Обл-6	9,50	-	17.11.2016	▲	100,97	0,23	15 275	9,32	2,01	265	29
Краснодарский Кр-3	8,30	-	27.09.2014	-	100,39	-	7,95	1,52	175	15	
Красноярский Кр-4	10,39	-	08.11.2012	-	100,85	-	7,21	0,25	389	15	
Красноярский Кр-5	9,25	-	29.11.2016	-	102,00	-	8,11	1,70	171	25	
Московская Обл-7	8,00	-	16.04.2014	▲	99,70	0,48	21 829	8,35	1,58	208	80
Московская Обл-8	9,00	-	11.06.2013	-	-	-	7,41	0,83	234	13	
Нижегородская Обл-5	12,75	-	02.12.2012	-	101,70	-	7,36	0,32	376	11	
Нижегородская Обл-6	8,50	-	07.10.2015	-	99,70	-	8,54	1,94	192	13	
Нижегородская Обл-7	9,95	-	16.11.2016	▲	103,00	0,20	2 370	8,74	2,41	180	29
Рязанская Обл-1	8,55	-	27.11.2014	-	99,80	-	8,61	1,32	267	7	
Самарская Обл-5	9,30	-	19.12.2013	-	101,90	-	8,06	1,29	216	14	
Самарская Обл-7	7,49	-	30.11.2016	-	97,81	-	8,75	2,25	191	44	
Свердловская обл-1	9,27	-	11.12.2016	▲	102,80	0,52	4	7,96	1,99	131	8
Тверская Обл-7	8,50	-	15.12.2015	-	97,80	-	9,68	2,64	261	22	
Тверская Обл-8	15,00	-	26.12.2013	-	108,49	-	8,77	1,26	291	7	
Томск-3	10,13	-	23.06.2014	-	100,30	-	10,07	1,34	409	15	
Томская Обл-7	12,00	-	27.11.2013	-	102,91	-	7,83	0,76	290	2	
Удмуртская респ-4	8,60	-	25.11.2015	-	-	-	9,01	2,28	214	6	
Удмуртская респ-5	10,15	-	24.11.2016	-	-	-	8,68	2,68	160	5	
ХМАО-8	10,80	-	19.12.2013	-	-	-	7,17	1,30	126	0	
Чувашия-9	9,25	-	19.07.2015	-	101,00	-	8,66	1,78	219	14	
Якутия-1	7,95	-	11.04.2013	▼	100,00	-0,29	31	8,18	0,42	422	9
Якутия-3	7,95	-	20.05.2016	-	-	-	-	2,59	-	-	
Якутия-3	7,95	-	20.05.2016	-	-	-	8,45	2,67	137	4	
Якутия-35004	8,77	-	17.05.2017	-	-	-	-	3,05	-	-	
Якутия-7	7,80	-	17.04.2014	-	100,00	-	8,03	1,34	206	8	
Якутия-9	9,75	-	19.09.2013	-	101,40	-	7,82	0,66	316	6	

* - Наиболее ликвидные, ** - C-Call, P-Put, *** - рейтинг рассчитывается на основе данных за 60 торг. дн.;

Источник: ММВБ; оценка: Велес Капитал



Атлас рынка корпоративных облигаций

Нефть и газ

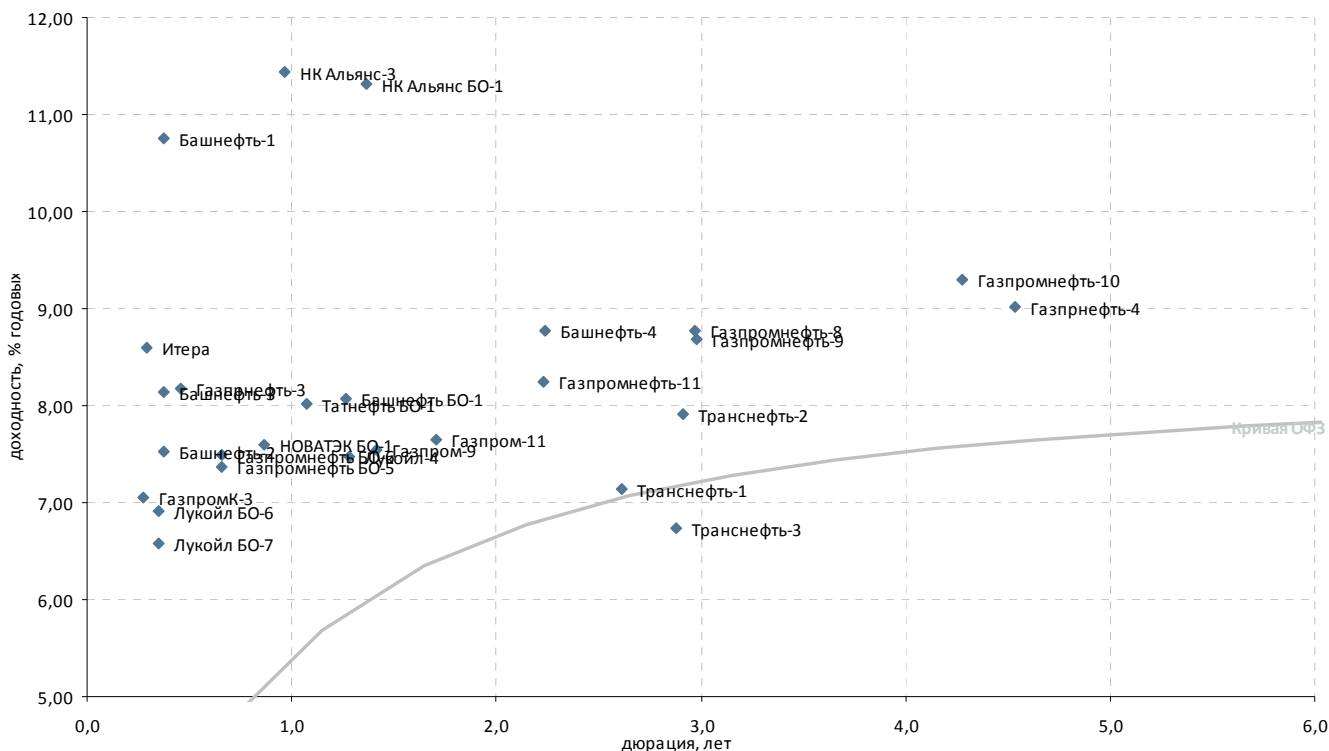

Выпуск*	Купон, % год.	Оферта**	Погашение	Цена, %	Изм. цены, п.п.	Объем торгов, тыс. руб.	Эф. дох-ть, % год.	Дюрация, лет	Спрэд к крив. ОФЗ	Ликвидность***
Нефть и газ										
Башнефть БО-1	9,35	05.12.2013	P 02.12.2014	101,76	0,05	77 269	8,07	1,27	220	79
Башнефть-1	12,50	21.12.2012	P 13.12.2016	100,70	-1,01	5 430	10,75	0,37	695	40
Башнефть-2	12,50	21.12.2012	P 13.12.2016	101,84	0,01	66	7,52	0,37	373	38
Башнефть-3	12,50	21.12.2012	P 13.12.2016	101,62	-0,03	1 656	8,13	0,37	434	42
Башнефть-4	9,00	19.02.2015	P 04.02.2022	100,94	-0,06	1 132 123	8,76	2,23	193	73
Газпромнефть-3	1,00	21.01.2013	P 12.07.2016	96,89	0,23	152	8,18	0,46	409	85
Газпромнефть-4	8,20	16.04.2018	P 09.04.2019	97,25	-	-	9,02	4,53	139	47
Газпром-11	13,75	-	24.06.2014	110,74	-	-	7,65	1,71	125	29
Газпром-9	7,23	-	12.02.2014	99,75	-	-	7,54	1,42	146	24
ГазпромК-3	7,50	15.11.2012	P 06.11.2014	100,14	-0,04	220 299	7,05	0,28	363	86
Газпромнефть БО-5	7,15	-	09.04.2013	99,93	0,03	30 174	7,37	0,66	271	44
Газпромнефть БО-6	7,15	-	09.04.2013	99,85	-	-	7,49	0,66	283	23
Газпромнефть-10	8,90	05.02.2018	P 26.01.2021	99,21	-	-	9,29	4,27	171	20
Газпромнефть-11	8,25	09.02.2015	P 25.01.2022	100,38	-	-	8,25	2,23	142	72
Газпромнефть-8	8,50	-	02.02.2016	99,74	-	-	8,77	2,97	156	20
Газпромнефть-9	8,50	08.02.2016	P 26.01.2021	-	-	-	8,68	2,98	147	19
Итера	8,50	-	20.11.2012	-	-	-	8,60	0,29	512	4
Лукойл БО-6	9,20	-	13.12.2012	100,81	-	-	6,91	0,35	320	9
Лукойл БО-7	9,20	-	13.12.2012	100,82	-	-	6,59	0,35	287	20
Лукойл-4	7,40	-	05.12.2013	100,07	-	-	7,47	1,28	158	25
НК Альянс БО-1	9,25	-	04.02.2014	97,62	-	-	11,32	1,37	531	40
НК Альянс-3	9,75	01.08.2013	P 21.07.2020	-	-	-	11,43	0,96	607	28
НК Альянс-4	8,85	09.06.2016	P 01.06.2021	91,01	-	-	12,17	3,27	485	12
НК Альянс-6	8,85	15.06.2016	P 04.06.2021	90,89	-	-	12,20	3,28	488	15
НОВАТЭК БО-1	7,50	-	25.06.2013	100,03	-0,12	267 525	7,59	0,87	243	28
Сахатранснефтегаз-2	12,20	-	26.07.2013	100,00	0,30	21 897	12,56	0,94	725	15
Татнефть БО-1	7,25	-	20.09.2013	99,34	-	99 443	8,02	1,07	246	21
Транснефть-1	9,75	20.05.2015	P 13.05.2019	-	-	-	7,14	2,62	9	50
Транснефть-2	9,75	08.10.2015	P 01.10.2019	-	-	-	7,92	2,91	73	15
Транснефть-3	10,15	25.09.2015	P 18.09.2019	107,64	-	1 384	6,73	2,88	-	38

* - Наиболее ликвидные, ** - C-Call, P-Put, *** - рейтинг рассчитывается на основе данных за 60 торг. дн.;

Источник: ММВБ; оценка: Велес Капитал



Электроэнергетика

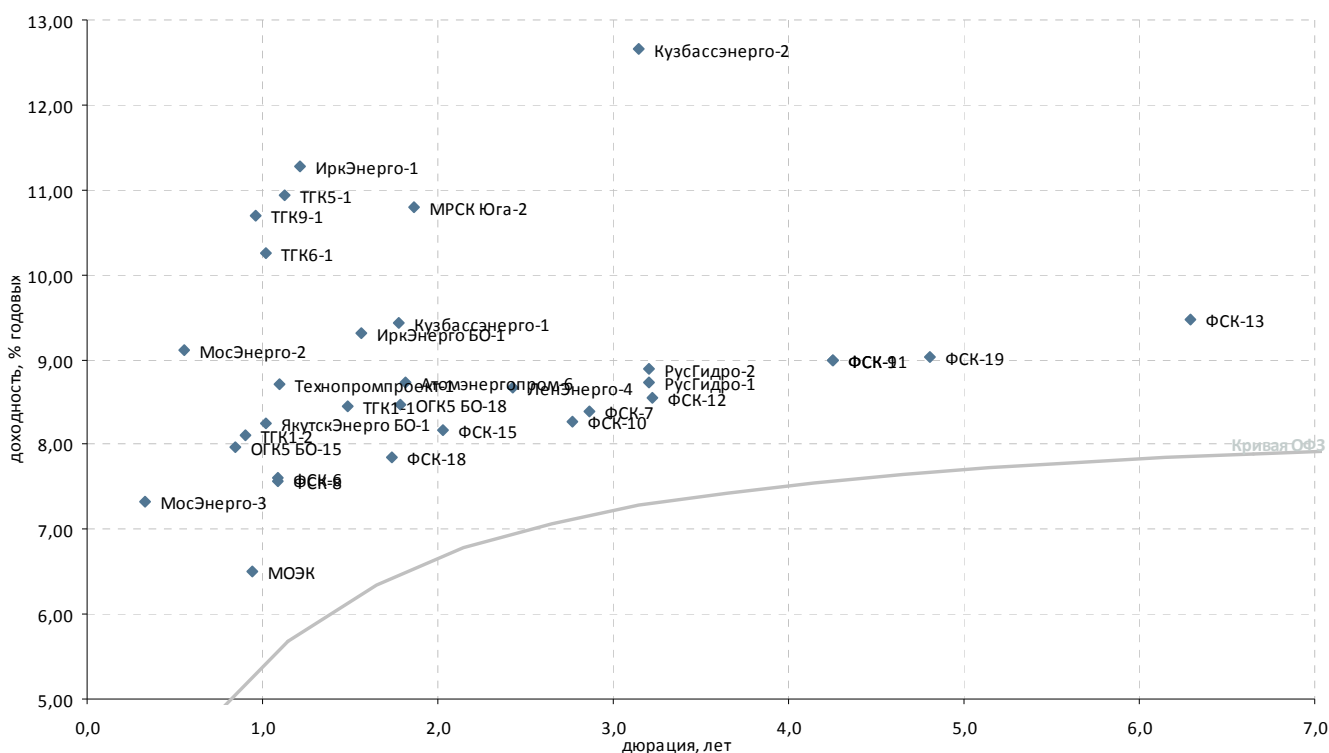

Выпуск*	Купон, % год.	Оферта**	Погашение	Цена, %	Изм. цены, п.п.	Объем торгов, тыс. руб.	Эф. дох-ть, % год.	Дюрация, лет	Спрэд к крив. РФЗ	Ликвидность***
Генерирующие компании										
Атомэнергопром-6	7,50	-	15.08.2014	97,80	-	-	8,73	1,82	222	14
Кузбассэнерго-1	8,05	26.06.2014	14.06.2021	-	-	-	9,43	1,77	297	6
Кузбассэнерго-2	8,70	26.04.2016	15.04.2021	89,50	-	-	12,67	3,15	539	11
ЛенЭнерго-4	8,50	24.04.2015	18.04.2017	100,00	-	4	8,67	2,43	172	34
МосЭнерго-2	1,00	25.02.2013	18.02.2016	-	-	-	9,11	0,55	473	8
МосЭнерго-3	10,25	06.12.2012	28.11.2014	100,97	-	-	7,34	0,33	369	20
ОГК5 БО-15	8,50	-	18.06.2013	100,55	0,01	31	7,96	0,85	285	66
ОГК5 БО-18	7,10	-	25.06.2014	97,95	-	-	8,46	1,78	198	14
РусГидро-1	8,00	22.04.2016	12.04.2021	98,25	-	-	8,74	3,21	144	32
РусГидро-2	8,00	22.04.2016	12.04.2021	-	-	-	8,89	3,21	159	16
ТГК10-2	6,50	10.08.2012	06.02.2013	-	-	-	89,61	0,01	8 741	2
ТГК1-1	7,60	-	11.03.2014	-	-	-	8,45	1,49	228	8
ТГК1-2	6,70	08.07.2013	01.07.2014	-	-	-	8,11	0,90	287	10
ТГК1-3	7,60	-	14.12.2021	100,00	-	32 000	0,32	9,02	-	1
ТГК-2 БО-1	9,00	-	17.09.2013	87,99	-0,09	1 220	22,82	1,05	1 731	38
ТГК5-1	8,75	16.10.2013	06.10.2017	-	-	-	10,94	1,13	528	14
ТГК6-1	8,30	03.09.2013	24.08.2017	98,30	-	-	10,25	1,02	479	19
ТГК9-1	8,10	15.08.2013	07.08.2017	97,80	-	-	10,69	0,97	533	21
Технопромпроект-1	8,50	03.10.2013	28.09.2016	99,95	-	-	8,71	1,10	310	1
Вертикально-интегрированные компании										
ИркЭнерго БО-1	7,60	-	08.04.2014	-	-	-	9,31	1,56	306	8
ИркЭнерго-1	15,50	-	28.11.2013	-	-	-	11,27	1,21	549	2
ЯкутскЭнерго БО-1	8,25	-	03.09.2013	100,15	-0,05	10 015	8,26	1,02	279	12
Сетевые компании										
МРСК Юга-2	8,10	-	26.08.2014	95,63	-	-	10,79	1,86	424	10
ФСК-10	7,75	24.09.2015	15.09.2020	99,00	0,39	13 170	8,28	2,76	115	33
ФСК-11	7,99	24.10.2017	16.10.2020	96,70	-	-	8,98	4,26	140	11
ФСК-12	8,10	28.04.2016	19.04.2019	99,10	-	-	8,56	3,22	125	76
ФСК-13	8,50	-	22.06.2021	95,50	-	-	9,47	6,29	161	14
ФСК-15	8,75	28.10.2014	12.10.2023	101,45	-	-	8,18	2,03	149	74
ФСК-18	8,50	17.06.2014	27.11.2023	101,34	0,05	374 647	7,85	1,74	142	77
ФСК-19	7,95	18.07.2018	06.07.2023	96,00	-	384 000	9,02	4,81	135	58
ФСК-6	7,15	26.09.2013	15.09.2020	99,65	-	-	7,60	1,09	202	27
ФСК-7	7,50	27.10.2015	16.10.2020	98,00	0,50	2 450	8,38	2,86	122	17
ФСК-8	7,15	26.09.2013	15.09.2020	99,69	0,04	698	7,56	1,09	198	39
ФСК-9	7,99	24.10.2017	16.10.2020	96,70	-	-	8,98	4,26	140	15
Прочие электроэнергетика										
МОЭК	6,35	-	25.07.2013	-	-	-	6,50	0,94	118	3

* - Наиболее ликвидные, ** - C-Call, P-Put, *** - рейтинг рассчитывается на основе данных за 60 торг. дн.;

Источник: ММВБ; оценка: Велес Капитал



Связь

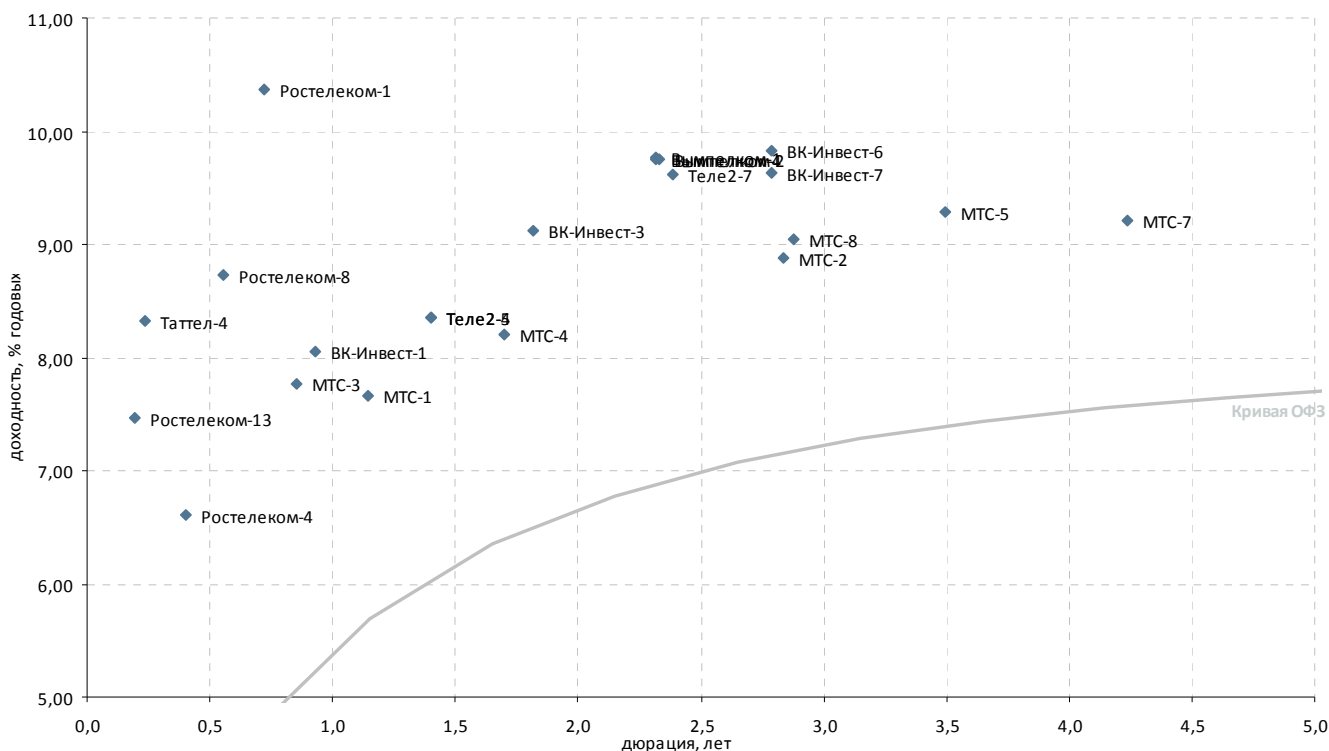

Выпуск*	Купон, % год.	Оферта**	Погашение	Цена, %	Изм. цены, п.п.	Объем торгов, тыс. руб.	Эф. дох-ть, % год.	Дюрация, лет	Спрэд к крив. ОФЗ	Ликвидность***
Традиционные операторы связи										
Ростелеком-1	6,60	-	08.08.2013	-	-	-	10,37	0,72	554	5
Ростелеком-10	9,17	21.08.2012	С 21.05.2013	-	-	-	-	0,04	205	9
Ростелеком-11	11,70	-	24.07.2019	-	-	-	-	4,42	-	-
Ростелеком-13	6,50	-	17.10.2012	-	-	-	7,46	0,20	437	0
Ростелеком-4	6,50	-	03.04.2013	-	-	-	6,60	0,40	272	1
Ростелеком-8	6,65	-	03.09.2013	-	-	-	8,73	0,56	434	0
Таттел-4	8,25	-	01.11.2012	-	-	-	8,33	0,24	506	2
Сотовые операторы										
ВК-Инвест-1	9,25	-	19.07.2013	-	101,21	-	8,05	0,93	276	48
ВК-Инвест-3	7,40	-	08.07.2014	▼	97,36	-0,01	69 730	9,12	1,81	261
ВК-Инвест-6	8,30	-	13.10.2015	-	96,50	-	9,82	2,79	269	24
ВК-Инвест-7	8,30	-	13.10.2015	-	96,99	-	9,63	2,79	250	34
Вымпелком-1	8,85	19.03.2015	Р 08.03.2022	▲	98,43	0,04	130 419	9,76	2,31	288
Вымпелком-2	8,85	26.03.2015	Р 14.03.2022	▲	98,43	0,21	127 987	9,76	2,33	286
Вымпелком-4	8,85	19.03.2015	Р 08.03.2022	▲	98,45	0,01	306 429	9,75	2,31	287
МТС-1	7,00	-	17.10.2013	-	99,40	-	7,66	1,15	197	14
МТС-2	7,75	-	20.10.2015	▼	97,39	-2,36	12	8,88	2,83	173
МТС-3	8,00	20.06.2013	Р 12.06.2018	-	100,30	-	7,77	0,85	264	29
МТС-4	7,60	-	13.05.2014	▲	99,00	0,20	423 081	8,20	1,70	180
МТС-5	8,75	-	19.07.2016	▼	98,30	-1,47	85	9,28	3,49	189
МТС-7	8,70	-	07.11.2017	▲	98,70	0,88	14	9,21	4,24	164
МТС-8	8,15	12.11.2015	Р 03.11.2020	-	98,03	-	9,05	2,88	187	67
Теле2-1	8,40	17.06.2016	11.06.2021	-	-	-	-	3,33	-	9
Теле2-2	8,40	17.06.2016	11.06.2021	-	-	-	-	3,33	-	9
Теле2-3	8,40	17.06.2016	11.06.2021	-	-	-	-	3,33	-	7
Теле2-4	8,90	13.02.2014	Р 31.01.2022	-	101,00	-	8,36	1,40	230	17
Теле2-5	8,90	13.02.2014	Р 31.01.2022	-	101,00	-	8,36	1,40	230	22
Теле2-7	9,10	17.04.2015	Р 05.04.2022	▼	99,28	-0,07	134 030	9,62	2,39	269

* - Наиболее ликвидные, ** - C-Call, P-Put, *** - рейтинг рассчитывается на основе данных за 60 торг. дн.;

Источник: ММВБ; оценка: Велес Капитал



Транспорт

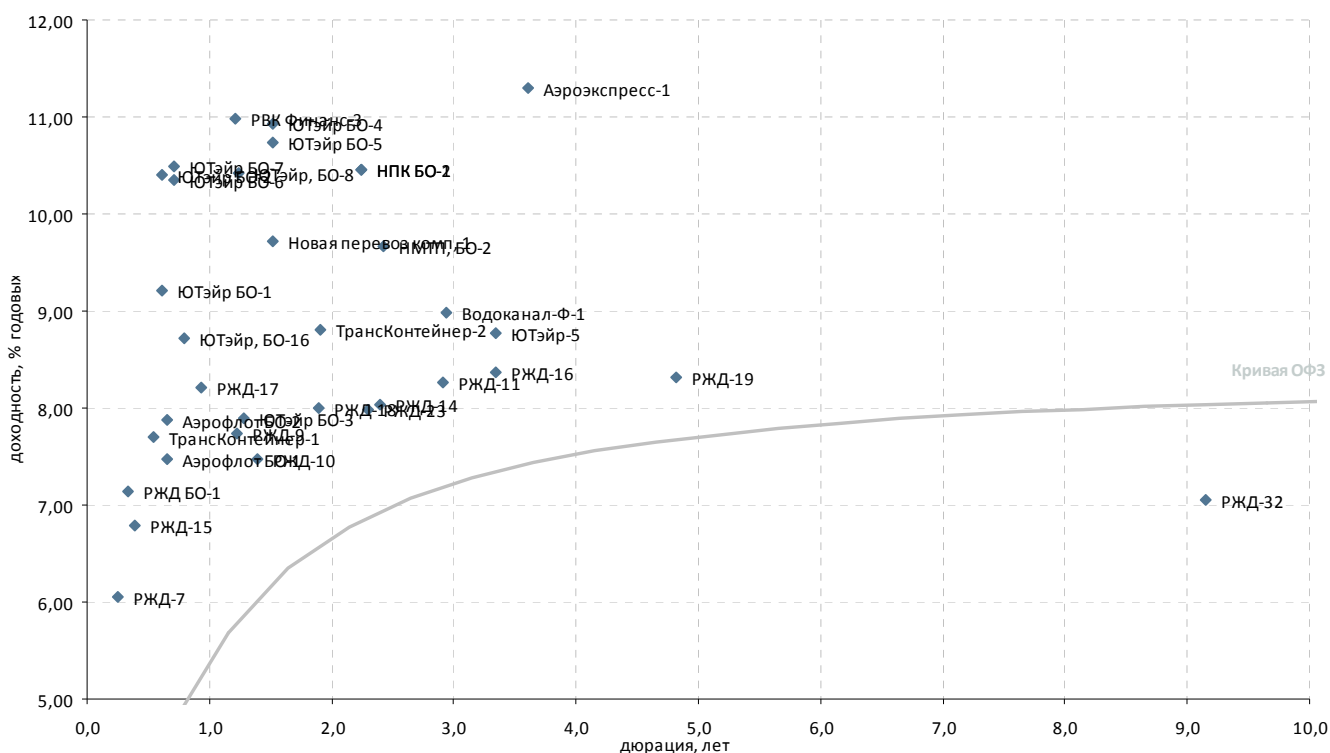

Выпуск*	Купон, % год.	Оферта**	Погашение	Цена, %	Изм. цены, п.п.	Объем торгов, тыс. руб.	Эф. дох-ть, % год.	Дюрация, лет	Спрэд к крив. ОФЗ	Ликвидность***
Авиакомпании										
Аэрофлот БО-1	7,75	-	08.04.2013	100,25	0,10	29 073	7,47	0,65	282	49
Аэрофлот БО-2	7,75	-	08.04.2013	100,00	-0,10	1 081	7,87	0,65	322	16
Трансаэро БО-1	12,50	05.09.2013	Р 03.03.2015	99,77	-0,08	82	13,12	1,00	770	37
Трансаэро-1	12,50	-	23.10.2013	-	-	-	-	1,13	-	21
ЮТэйр БО-1	12,50	-	26.03.2013	102,19	-	-	9,20	0,61	466	4
ЮТэйр БО-2	12,50	-	26.03.2013	101,50	-	-	10,40	0,61	586	9
ЮТэйр БО-3	9,45	-	19.12.2013	102,28	-	-	7,90	1,29	200	29
ЮТэйр БО-4	9,00	-	26.03.2014	97,75	-	-	10,93	1,52	473	41
ЮТэйр БО-5	9,00	-	26.03.2014	98,01	-	-	10,74	1,52	454	15
ЮТэйр БО-6	10,00	30.04.2013	Р 22.04.2015	100,02	0,23	62 360	10,35	0,71	554	25
ЮТэйр БО-7	10,00	30.04.2013	Р 22.04.2015	99,93	0,14	448 752	10,49	0,71	568	20
ЮТэйр, БО-16	8,71	03.06.2013	Р 26.05.2015	100,21	0,01	48 271	8,71	0,79	372	24
ЮТэйр, БО-8	10,00	02.12.2013	Р 26.05.2015	99,96	-0,04	1 412 056	10,41	1,23	459	59
ЮТэйр-5	9,50	-	21.07.2016	-	-	-	8,77	3,35	142	42
Остальные транспортные компании										
Аэроэкспресс-1	11,00	-	13.01.2017	-	-	-	11,31	3,61	388	6
Водоканал-Ф-1	8,80	-	09.12.2015	-	-	-	8,99	2,93	179	1
МосТрАвт	11,80	-	18.12.2012	-	-	-	44,28	0,37	4 051	1
НМТП, БО-2	9,00	-	29.04.2015	98,92	-0,93	11 870	9,67	2,42	272	26
Новая перевоз комп, 1	9,25	-	10.07.2015	99,80	-	-	9,72	1,52	352	13
НПК БО-1	10,00	-	03.03.2015	99,55	-	152 809	10,46	2,24	362	42
НПК БО-2	10,00	-	03.03.2015	99,55	0,01	149 325	10,46	2,24	362	43
РВК Финанс-3	9,00	14.11.2013	Р 09.11.2015	98,01	-0,04	69	10,98	1,21	519	23
РейлТрансАвто-1	17,50	-	04.12.2013	-	-	-	-	-	-	-
РЖД БО-1	9,40	-	05.12.2012	100,75	-0,20	510	7,14	0,33	351	36
РЖД-10	15,00	-	06.03.2014	111,21	0,30	60 258	7,48	1,40	143	83
РЖД-11	7,80	-	18.11.2015	-	-	-	8,26	2,91	107	23
РЖД-12	0,10	26.11.2012	Р 16.05.2019	-	-	-	3,09	0,31	-	12
РЖД-13	0,10	10.09.2012	Р 06.03.2014	-	-	-	2,75	0,10	12	9
РЖД-14	7,85	-	07.04.2015	99,91	-	-	8,04	2,40	110	71
РЖД-15	10,02	26.12.2012	Р 20.06.2016	101,25	0,03	724	6,79	0,39	295	86
РЖД-16	7,90	08.06.2016	Р 05.06.2017	99,00	0,08	511 522	8,37	3,35	103	44
РЖД-17	10,30	24.07.2013	Р 16.07.2018	102,05	-	-	8,20	0,94	289	60
РЖД-18	10,50	23.07.2014	Р 15.07.2019	104,21	-0,51	1 042 033	7,99	1,89	142	82
РЖД-19	8,15	18.07.2018	Р 08.07.2024	100,01	-	-	8,31	4,82	64	6
РЖД-23	9,00	05.02.2015	Р 16.01.2025	102,60	-	-	7,99	2,30	112	30
РЖД-32	8,95	13.07.2022	Р 25.06.2032	99,75	-0,26	29 925	7,05	9,15	-	63
РЖД-7	7,55	-	07.11.2012	-	-	-	6,06	0,25	273	13
РЖД-9	6,90	-	13.11.2013	99,17	-0,30	48	7,73	1,22	192	30
ТрансКонтейнер-1	9,50	-	26.02.2013	101,03	-	-	7,71	0,54	339	9
ТрансКонтейнер-2	8,80	-	04.06.2015	100,30	-	-	8,81	1,91	222	8

* - Наиболее ликвидные, ** - C-Call, P-Put, *** - рейтинг рассчитывается на основе данных за 60 торг. дн.;

Источник: ММВБ; оценка: Велес Капитал



Торговля

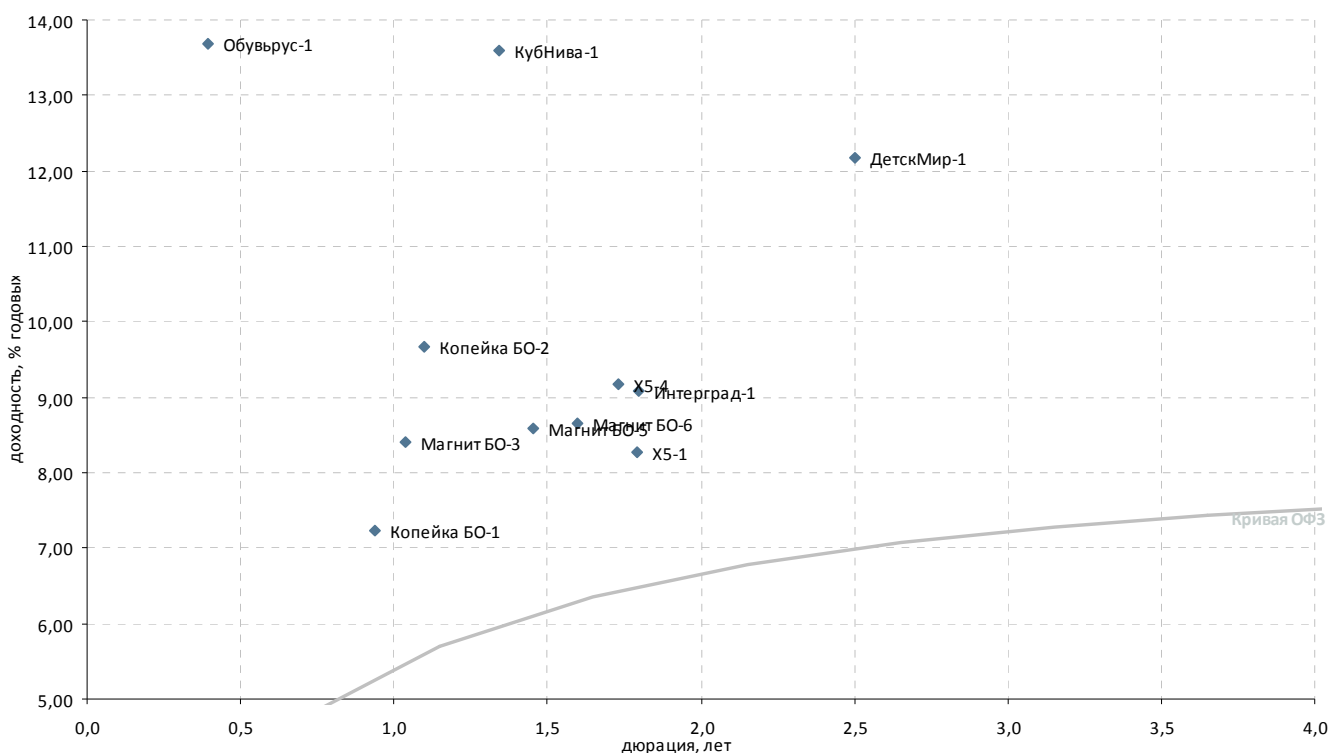

Выпуск*	Купон, % год.	Оферта**	Погашение	Цена, %	Изм. цены, п.п.	Объем торгов, тыс. руб.	Эф. дох-ть, % год.	Дюрация, лет	Спрэд к крив. ОФЗ	Ликвидность***
Розничные сети										
X5-1	7,95	-	01.07.2014	-	-	-	8,28	1,79	180	5
X5-4	7,75	09.06.2014	P 02.06.2016	-	97,95	-	9,17	1,73	275	20
Виктория-Финанс БО-1	8,00	-	12.02.2013	-	-	-	-	-	-	-
Копейка БО-1	7,00	-	23.07.2013	-	100,00	-	7,24	0,94	193	55
Копейка БО-2	9,00	-	01.10.2013	-	99,63	-	9,67	1,10	406	20
Магнит БО-1	8,25	-	09.09.2013	▲	100,25	0,24	8,16	1,03	266	6
Магнит БО-2	8,25	-	09.09.2013	▲	100,10	0,10	8,31	1,03	281	13
Магнит БО-3	8,25	-	09.09.2013	-	100,00	-	8,41	1,03	292	17
Магнит БО-4	8,25	-	09.09.2013	-	100,00	-	8,41	1,03	292	26
Магнит БО-5	8,00	-	28.02.2014	▼	99,40	-0,05	8,59	1,45	247	15
Магнит БО-6	7,75	-	22.04.2014	-	98,85	-	8,65	1,60	236	30
Матрица-3	-	-	22.11.2012	-	-	-	-	-	-	-
Обувьрус-1	12,25	27.12.2012	P 25.06.2014	-	99,60	-	13,68	0,39	983	3
ТД Спартак-Казань-3	14,00	14.11.2012	P 08.05.2014	-	100,01	-	14,24	0,27	1 083	15
Югинвестрегион-1	8,90	23.04.2013	21.04.2015	-	-	-	-	-	-	-
Прочие торговые компании										
ДетскМир-1	8,50	-	26.05.2015	▼	92,22	-1,78	12,18	2,50	519	8
Интерград-1	-	-	09.07.2014	-	100,00	-	9,09	1,80	260	31
КубНива-1	15,50	-	20.02.2014	-	-	-	13,60	1,34	762	11
Синергия, БО-3	11,00	-	03.06.2015	-	-	-	-	2,46	-	-

* - Наиболее ликвидные, ** - C-Call, P-Put, *** - рейтинг рассчитывается на основе данных за 60 торг. дн.;

Источник: ММВБ; оценка: Велес Капитал



Машиностроение

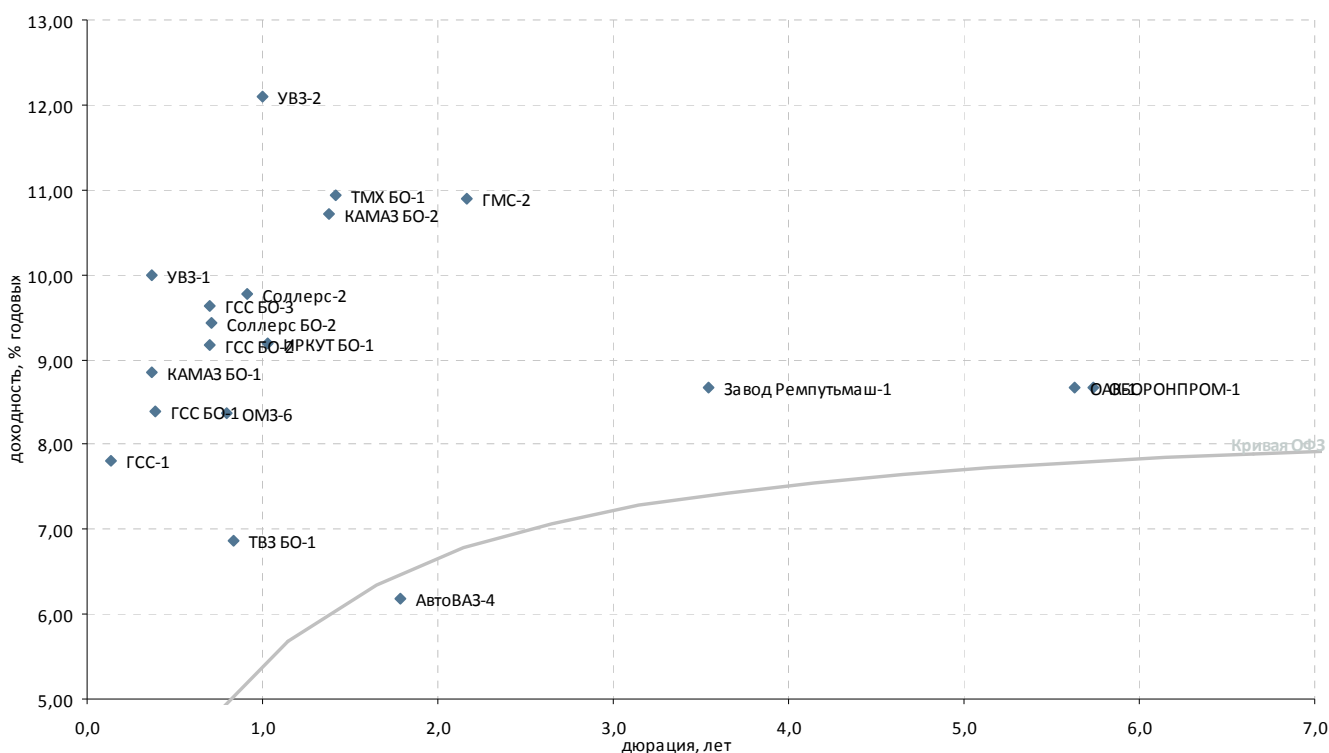

Выпуск*	Купон, % год.	Оферта**	Погашение	Цена, %	Изм. цены, п.п.	Объем торгов, тыс. руб.	Эф. дох-ть, % год.	Дюрация, лет	Спрэд к крив. ОФЗ	Ликвидность***	
Автомобилестроение											
АвтоВАЗ-4	0,10	-	20.05.2014	-	-	-	6,18	1,78	-	2	
КАМАЗ БО-1	9,00	19.12.2012	Р 16.12.2013	-	100,10	-	8,86	0,37	509	9	
КАМАЗ БО-2	8,60	-	04.02.2014	-	97,50	-	10,72	1,38	469	10	
Соллерс БО-2	9,25	-	01.05.2013	-	99,99	-	9,44	0,71	464	14	
Соллерс-2	12,50	-	17.07.2013	-	102,60	-	9,77	0,92	451	23	
Транспортное машиностроение											
Завод Ремпутьмаш-1	8,50	-	20.10.2016	-	-	-	8,67	3,54	126	5	
ТВЗ БО-1	6,50	-	12.06.2013	-	-	-	6,87	0,83	178	-	
ТМХ БО-1	6,50	-	23.01.2014	-	94,50	-	10,93	1,42	485	11	
Тяжелое машиностроение											
ГМС-2	10,75	-	13.02.2015	-	100,30	-	10,89	2,17	410	14	
Самолетостроение											
ГСС БО-1	8,25	25.12.2012	Р 20.12.2013	-	-	-	8,38	0,39	455	1	
ГСС БО-2	9,00	25.04.2013	Р 22.04.2014	-	100,00	-	9,17	0,70	441	1	
ГСС БО-3	8,25	25.04.2013	Р 22.04.2014	▼	99,19	-0,02	175	9,63	0,70	487	27
ГСС-1	7,00	25.09.2012	Р 26.03.2017	-	99,90	-	1 499	7,81	0,14	499	8
ИРКУТ БО-1	9,25	-	10.09.2013	▼	100,26	-0,99	394 626	9,18	1,03	369	36
ОАК-1	8,00	-	17.03.2020	-	-	-	8,68	5,64	89	15	
Тяжелое машиностроение											
ОМЗ-6	8,25	-	31.05.2013	-	-	-	8,37	0,80	336	5	
УВЗ-1	9,25	18.12.2012	Р 07.12.2017	▼	99,80	-0,20	5	10,00	0,37	624	13
УВЗ-2	8,95	30.08.2013	Р 20.02.2018	▼	97,26	-1,49	256 116	12,09	1,00	666	17
УОМЗ-4	10,50	25.10.2013	Р 21.04.2015	-	96,52	-	-	14,13	1,14	845	13
Авиадвигателестроение и производство газотурбинных систем											
Сатурн-3	8,00	07.12.2012	Р 06.06.2014	-	-	-	14,70	0,34	1 105	1	
СатурнНПО-3	8,00	05.12.2012	Р 06.06.2014	-	-	-	-	0,33	-	-	
ВПК и ракетно-космическое машиностроение											
ОБОРОНПРОМ-1	8,00	-	24.04.2020	-	-	-	8,67	5,74	87	13	

* - Наиболее ликвидные, ** - C-Call, P-Put, *** - рейтинг рассчитывается на основе данных за 60 торг. дн.;

Источник: ММВБ; оценка: Велес Капитал



Металлургия

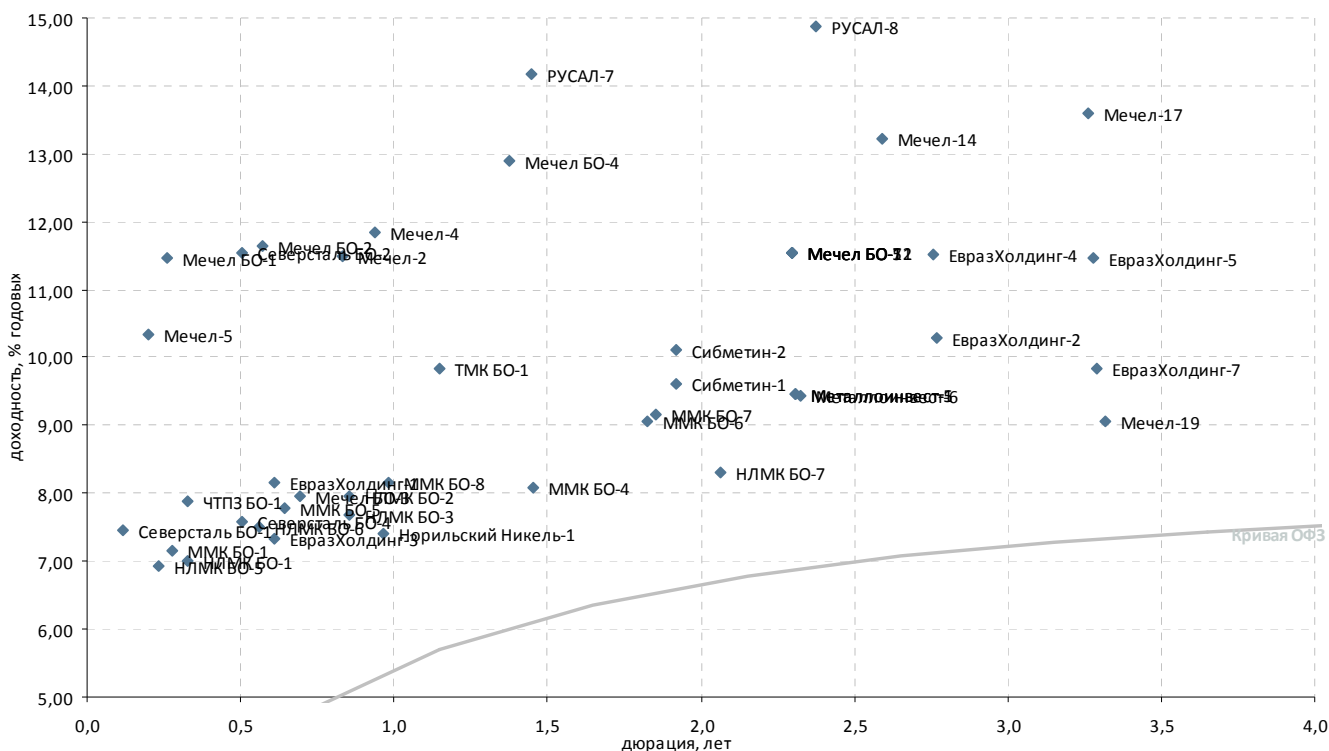

Выпуск*	Купон, % год.	Оферта**	Погашение	Цена, %	Изм. цены, п.п.	Объем торгов, тыс. руб.	Эф. дох-ть, % год.	Дюрация, лет	Спрэд к крив. ОФЗ	Ликвидность***
Черная металлургия										
ЕвразХолдинг-1	9,25	26.03.2013	P 13.03.2020	100,75	-0,13	334 809	8,15	0,61	361	66
ЕвразХолдинг-2	9,95	28.10.2015	P 19.10.2020	99,75	-	-	10,28	2,77	316	26
ЕвразХолдинг-3	9,25	26.03.2013	P 13.03.2020	101,23	0,76	120 589	7,34	0,61	280	36
ЕвразХолдинг-4	9,95	28.10.2015	P 19.10.2020	96,64	-	-	11,52	2,76	440	12
ЕвразХолдинг-5	8,40	03.06.2016	P 27.05.2021	91,55	-	-	11,48	3,28	415	12
ЕвразХолдинг-7	8,40	01.06.2016	P 25.05.2021	96,18	-	-	9,84	3,29	251	20
Металлинвест-1	9,00	19.03.2015	P 07.03.2022	99,45	-	3 979	9,45	2,31	257	27
Металлинвест-5	9,00	19.03.2015	P 07.03.2022	99,44	0,28	90 693	9,45	2,31	257	61
Металлинвест-6	9,00	24.03.2015	P 10.03.2022	99,45	-	29 835	9,45	2,32	256	76
Мечел БО-1	8,10	-	09.11.2012	99,21	-	893	11,47	0,26	811	18
Мечел БО-11	11,25	-	07.04.2015	-	-	-	11,55	2,30	468	23
Мечел БО-12	11,25	-	07.04.2015	-	-	-	11,55	2,30	468	23
Мечел БО-2	9,75	-	12.03.2013	99,09	0,02	14 904	11,65	0,57	722	30
Мечел БО-3	9,75	-	24.04.2013	101,31	-	-	7,95	0,69	320	19
Мечел БО-4	10,25	11.02.2014	P 10.02.2015	96,97	0,47	784 317	12,89	1,37	687	37
Мечел БО-5	11,25	-	07.04.2015	-	-	-	11,55	2,30	468	38
Мечел БО-7	11,25	-	07.04.2015	-	-	-	11,55	2,30	468	16
Мечел-14	10,00	03.09.2015	P 25.08.2020	93,00	-	-	13,23	2,59	619	17
Мечел-17	8,40	06.06.2016	P 27.05.2021	85,99	1,45	7 985	13,59	3,26	627	13
Мечел-19	8,40	09.06.2016	P 01.06.2021	98,50	-	-	9,06	3,32	172	13
Мечел-2	7,40	-	12.06.2013	97,00	0,78	58	11,49	0,83	640	23
Мечел-4	11,25	30.07.2013	P 21.07.2016	99,90	-	-	11,85	0,94	654	76
Мечел-5	12,50	18.10.2012	P 09.10.2018	100,49	-0,20	50 910	10,34	0,20	724	48
ММК БО-1	6,90	-	15.11.2012	99,95	-	-	7,16	0,28	373	15
ММК БО-4	7,65	-	27.02.2014	99,60	1,37	3 935	8,08	1,45	196	27
ММК БО-5	7,65	-	04.04.2013	100,00	0,05	150 477	7,77	0,64	315	65
ММК БО-6	7,20	-	10.07.2014	97,10	-	-	9,06	1,82	255	25
ММК БО-7	7,25	-	22.07.2014	97,00	-	-	9,15	1,86	261	17
ММК БО-8	8,19	21.08.2013	P 12.02.2015	-	-	-	8,17	0,98	277	14
НЛМК БО-1	9,75	-	04.12.2012	100,90	-	-	7,00	0,33	337	23
НЛМК БО-2	8,75	21.06.2013	P 17.12.2014	100,77	-0,04	1	7,96	0,85	282	34
НЛМК БО-3	8,75	21.06.2013	P 17.12.2014	101,00	0,30	51 131	7,67	0,85	254	36
НЛМК БО-5	10,75	-	30.10.2012	100,87	0,06	10 485	6,94	0,23	369	50
НЛМК БО-6	7,75	-	05.03.2013	100,20	-	-	7,51	0,56	312	46
НЛМК БО-7	8,95	-	11.11.2014	101,60	0,60	50 800	8,32	2,06	161	41
Северсталь БО-1	7,50	-	18.09.2012	100,01	-0,02	193 465	7,44	0,12	471	82
Северсталь БО-2	9,75	-	15.02.2013	99,26	-1,84	10 473	11,53	0,51	730	59
Северсталь БО-4	9,75	-	15.02.2013	101,17	0,12	741 939	7,58	0,51	335	36
Сибметин-1	13,50	20.10.2014	P 10.10.2019	108,00	-0,44	43 164	9,60	1,92	300	51
Сибметин-2	13,50	20.10.2014	P 10.10.2019	107,03	-0,55	517 577	10,10	1,92	350	54
Производители труб										
ТМК БО-1	8,85	-	22.10.2013	-	-	-	9,85	1,15	416	13
ЧТПЗ БО-1	12,50	-	04.12.2012	101,49	-	-	7,89	0,33	427	34
Цветная металлургия										
Норильский Никель-1	7,00	-	30.07.2013	99,75	-	-	7,40	0,96	204	33
РУСАЛ-7	8,30	03.03.2014	P 22.02.2018	92,58	0,08	711	14,16	1,45	805	54
РУСАЛ-8	8,50	15.04.2015	P 05.04.2021	87,25	-	-	14,88	2,37	796	60

* - Наиболее ликвидные, ** - C-Call, P-Put, *** - рейтинг рассчитывается на основе данных за 60 торг. дн.;

Источник: ММВБ; оценка: Велес Капитал



Горнодобывающая промышленность

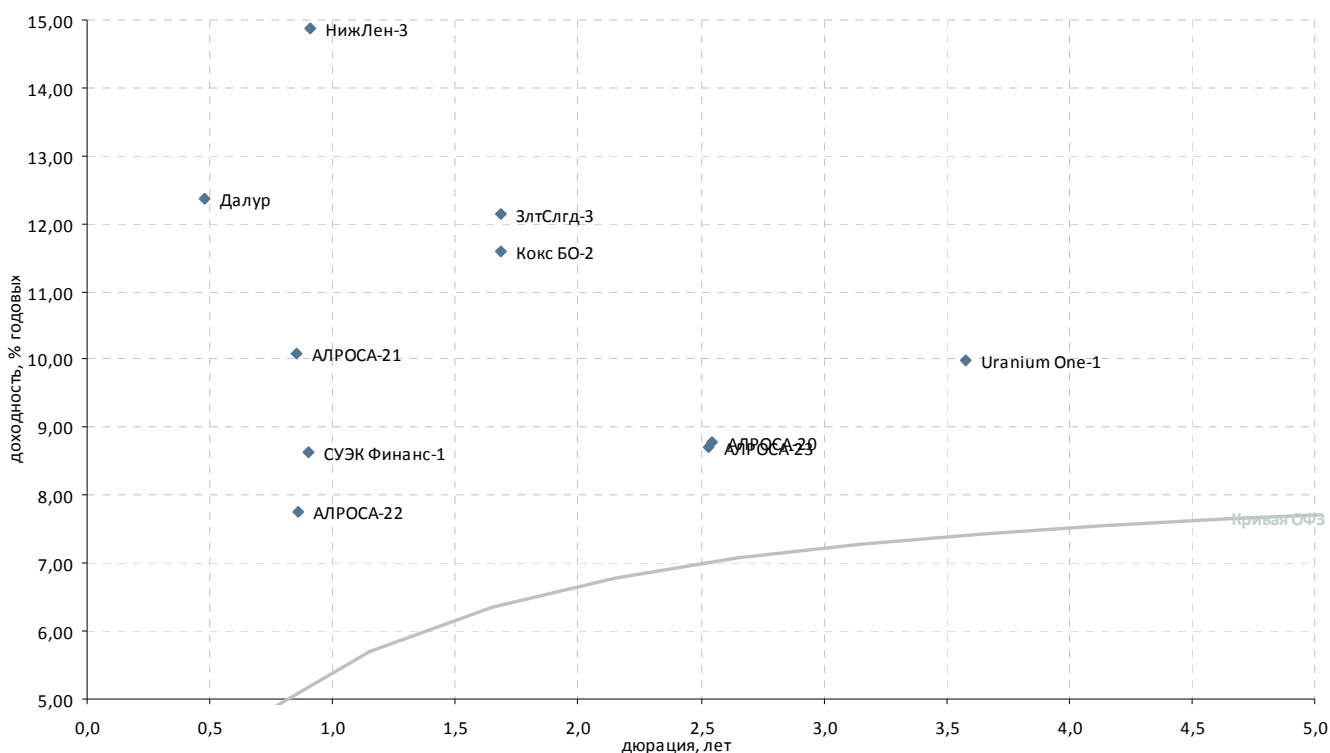

Выпуск*	Купон, % год.	Оферта**	Погашение	Цена, %	Изм. цены, п.п.	Объем торгов, тыс. руб.	Эф. дох-ть, % год.	Дюрация, лет	Спрэд к крив. ОФЗ	Ликвидность***
Горнодобывающая промышленность										
Uranium One-1	9,75	05.12.2016	P 24.11.2021	-	-	-	9,98	3,58	257	9
АЛРОСА-20	8,95	-	23.06.2015	▼ 101,10	-0,01	13 042	8,79	2,55	177	19
АЛРОСА-21	8,25	25.06.2013	P 18.06.2015	▼ 98,75	-1,80	80 195	10,10	0,85	496	57
АЛРОСА-22	8,25	28.06.2013	P 23.06.2015	▲ 100,60	0,10	150 766	7,76	0,86	261	54
АЛРОСА-23	8,95	-	18.06.2015	▲ 101,26	0,06	67 341	8,72	2,53	171	41
Далур	10,00	-	05.02.2013	-	-	-	12,37	0,48	823	-
ЗлтСлгд-3	9,00	-	29.05.2014	-	95,53	-	12,14	1,68	576	37
Кокс БО-2	8,70	-	28.05.2014	-	95,87	-	11,59	1,68	521	21
Нижлен-3	14,00	-	16.07.2013	▲ 99,66	0,05	866	14,89	0,91	964	17
СУЭК Финанс-1	9,35	10.07.2013	P 26.06.2020	▲ 100,78	0,01	259 149	8,62	0,90	339	77

* - Наиболее ликвидные, ** - C-Call, P-Put, *** - рейтинг рассчитывается на основе данных за 60 торг. дн.;

Источник: ММВБ; оценка: Велес Капитал



Пищевая промышленность и С/Х

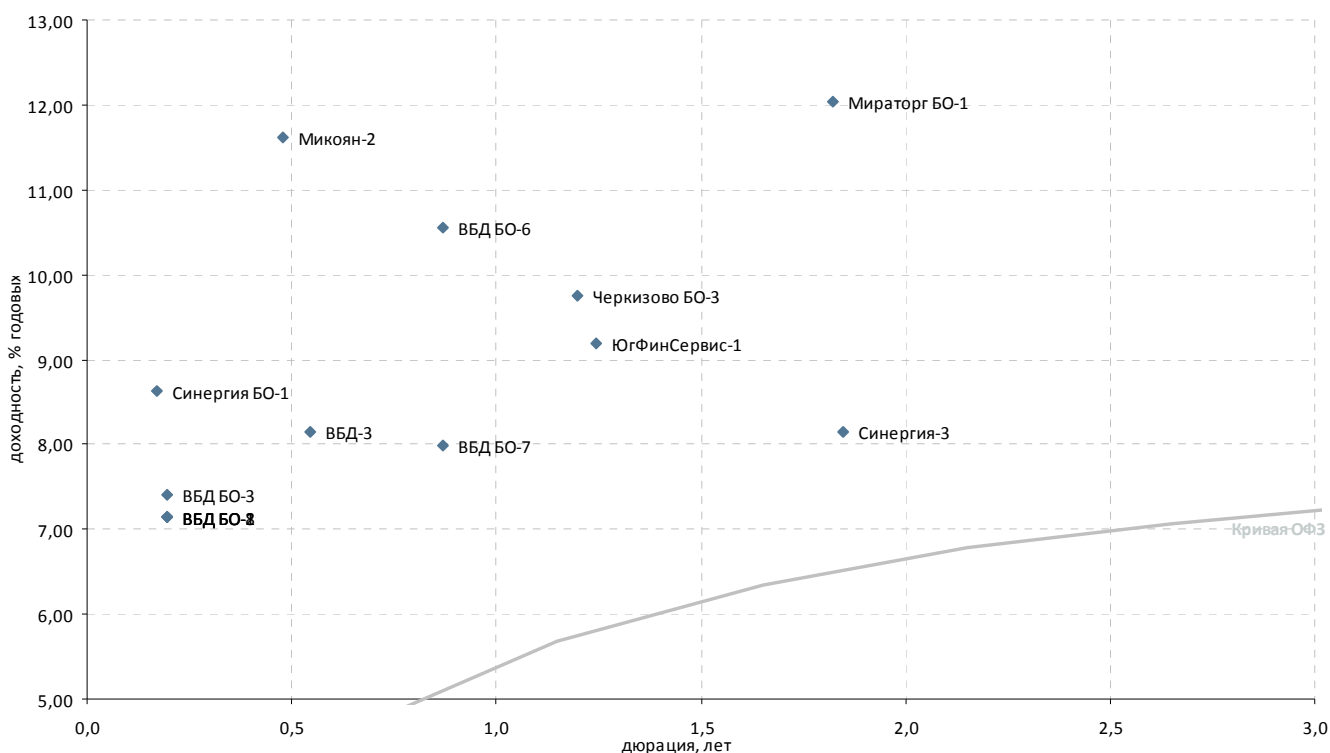

Выпуск*	Купон, % год.	Оферта**	Погашение	Цена, %	Изм. цены, п.п.	Объем торгов, тыс. руб.	Эф. дох-ть, % год.	Дюрация, лет	Спрэд к крив. ОФЗ	Ликвидность***
Пищевая промышленность										
ВБД БО-1	7,35	17.10.2012	P 11.10.2013	-	-	-	7,15	0,20	406	1
ВБД БО-2	7,35	17.10.2012	P 11.10.2013	-	-	-	7,15	0,20	406	1
ВБД БО-3	7,35	17.10.2012	P 11.10.2013	-	-	-	7,41	0,20	432	6
ВБД БО-6	7,90	-	27.06.2013	-	-	-	10,55	0,87	538	2
ВБД БО-7	7,90	-	27.06.2013	-	-	-	7,98	0,87	281	2
ВБД БО-8	7,35	17.10.2012	P 11.10.2013	-	-	-	7,15	0,20	406	2
ВБД-3	7,45	-	27.02.2013	-	-	-	8,15	0,54	381	4
Микоян-2	11,30	-	07.02.2013	-	100,00	-	11,62	0,48	747	7
Мираторг БО-1	8,75	17.07.2014	P 29.07.2014	-	95,00	-	12,04	1,82	553	11
ОбКонд-2	10,50	-	17.04.2013	-	-	-	3,38	0,67	-	1
Разгуляй БО-16	12,00	14.11.2012	P 07.05.2014	-	98,30	49 631	19,28	0,27	1 587	23
Прочие торговые компании										
Синергия БО-1	9,75	08.10.2012	P 03.10.2013	-	-	-	8,62	0,17	564	9
Синергия-3	8,00	-	18.08.2014	-	-	-	8,16	1,85	162	0
Пищевая промышленность										
Черкизово БО-3	8,25	-	08.11.2013	-	-	-	9,75	1,20	398	4
Сельское хозяйство										
КомосГрупп БО-1	11,00	-	17.07.2014	-	97,45	-	13,29	1,44	719	32
СибАгрГруп-2	0,10	-	12.09.2012	-	-	-	-	-	-	-
ЮгФинСервис-1	-	27.11.2013	P 20.05.2014	-	-	-	9,19	1,24	335	22

* - Наиболее ликвидные, ** - C-Call, P-Put, *** - рейтинг рассчитывается на основе данных за 60 торг. дн.;

Источник: ММВБ; оценка: Велес Капитал



Строительство и недвижимость

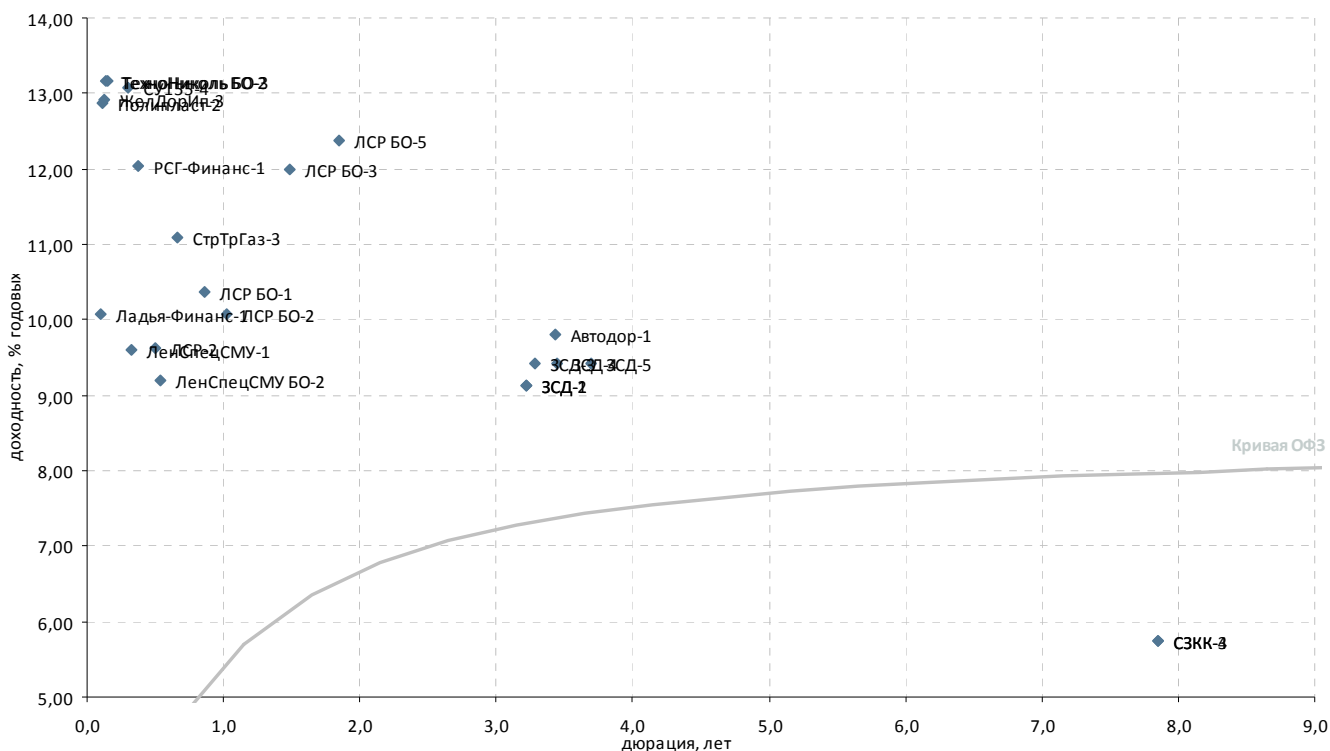

Выпуск*	Купон, % год.	Оферта**	Погашение	Цена, %	Изм. цены, п.п.	Объем торгов, тыс. руб.	Эф. дох-ть, % год.	Дюрация, лет	Спрэд к крив. РФЗ	Ликвидность***
Стройматериалы										
Полипласт-2	12,25	14.09.2012	P 11.03.2014	▲ 99,95	0,24	55	12,87	0,11	1 019	17
ТехноНиколь БО-1	13,50	-	11.09.2013	-	-	-	-	-	-	-
ТехноНиколь БО-2	13,00	25.09.2012	P 19.09.2013	-	-	-	13,16	0,14	1 034	0
ТехноНиколь БО-3	13,00	01.10.2012	P 25.09.2013	-	-	-	13,17	0,15	1 027	-
Строительство жилой и коммерческой недвижимости										
ЖелДорИп-3	13,00	-	19.09.2012	-	-	-	12,91	0,12	1 016	5
Ладья-Финанс-1	13,75	-	13.09.2012	-	100,30	-	10,08	0,10	741	16
ЛенСпецСМУ БО-2	14,50	-	23.05.2013	-	103,05	-	9,20	0,54	487	4
ЛенСпецСМУ-1	16,00	-	07.12.2012	-	-	-	9,59	0,33	597	8
ЛСР БО-1	10,50	-	25.06.2013	-	-	-	10,37	0,86	522	8
ЛСР БО-2	10,00	-	10.09.2013	▲ 100,15	0,33	2 138	10,08	1,03	460	22
ЛСР БО-3	9,50	-	20.03.2014	▲ 96,89	0,15	510	11,99	1,49	582	36
ЛСР БО-5	8,47	-	24.07.2014	-	93,95	-	12,38	1,84	584	24
ЛСР-2	9,80	05.02.2013	P 01.08.2013	▼ 100,19	-0,04	38 128	9,63	0,50	541	35
РСГ-Финанс-1	10,75	25.12.2012	P 18.06.2014	▲ 99,70	0,21	8 973	12,04	0,38	824	36
СУ155-4	12,75	26.11.2012	P 18.05.2015	-	99,75	-	13,06	0,31	953	36
Прочее строительство и недвижимость										
Автодор-1	9,75	-	29.11.2016	-	-	-	9,81	3,43	244	1
Главная дорога-3	11,30	-	30.10.2028	-	-	-	0,51	11,39	1 289	10
ЗСД-1	8,75	29.04.2016	P 13.05.2031	-	99,45	-	9,12	3,22	182	10
ЗСД-2	8,75	29.04.2016	P 13.05.2031	-	99,45	-	9,12	3,22	182	4
ЗСД-3	9,15	21.07.2016	C 06.02.2032	▲ 99,80	0,01	29 940	9,42	3,28	210	9
ЗСД-4	9,15	20.10.2016	C 06.02.2032	▲ 99,80	0,03	29 940	9,42	3,45	204	11
ЗСД-5	9,15	28.02.2017	P 06.02.2032	-	99,80	-	9,41	3,69	197	8
М-Индустр-2	-	-	10.07.2013	-	12,49	-	1 010,19	0,85	100 506	23
СЗКК-3	6,73	09.10.2020	C 26.09.2031	-	-	-	5,75	7,85	-	2
СЗКК-4	6,73	09.10.2020	C 26.09.2031	-	-	-	5,75	7,85	-	2
Система-Галс-1	8,50	-	08.04.2014	-	-	-	16,09	1,54	986	1
Система-Галс-2	8,50	-	15.04.2014	-	-	-	16,01	1,56	976	-
СтрТрГаз-3	8,50	-	11.04.2013	▼ 98,50	-1,14	37	11,10	0,66	643	12
Хортекс-1	0,50	29.08.2012	P 14.08.2013	-	-	-	2 790,46	0,06	278 799	6

* - Наиболее ликвидные, ** - C-Call, P-Put, *** - рейтинг рассчитывается на основе данных за 60 торг. дн.;

Источник: ММВБ; оценка: Велес Капитал



Ипотечные компании

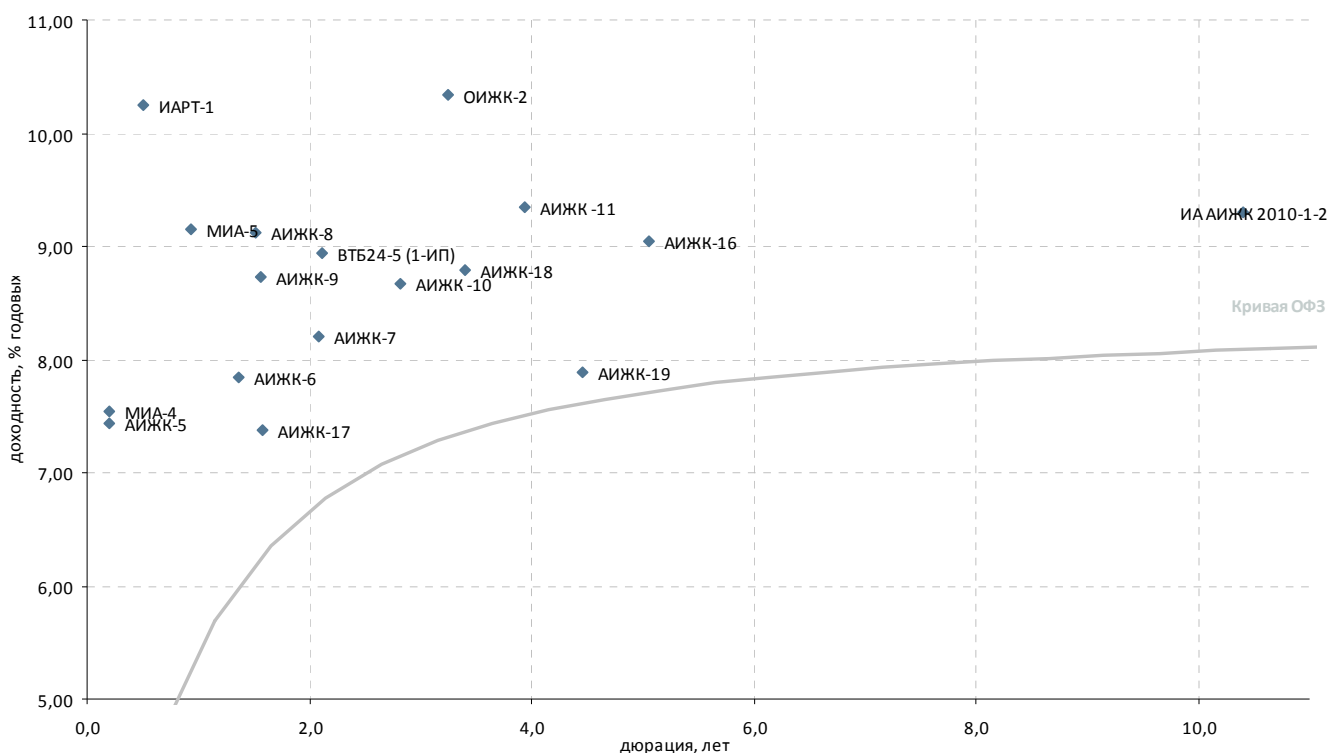

Выпуск*	Купон, % год.	Оферта**	Погашение	Цена, %	Изм. цены, п.п.	Объем торгов, тыс. руб.	Эфф. дох-ть, % год.	Дюрация, лет	Спрэд к крив. ОФЗ	Ликвидность***
Ипотечные компании										
АИЖК -10	8,20	15.11.2016	С 15.09.2020	-	-	-	8,67	2,83	152	6
АИЖК -11	8,05	-	15.11.2018	-	-	-	9,35	3,94	184	6
АИЖК -12	10,50	-	15.12.2013	-	-	-	0,93	1,31	-	34
АИЖК -13	10,50	-	15.04.2018	-	-	-	-	5,44	-	10
АИЖК -14	10,50	-	15.05.2023	-	-	-	-	10,30	-	10
АИЖК -15	10,50	-	15.09.2028	-	-	-	-	15,42	-	9
АИЖК -16	8,25	-	15.09.2021	97,50	-	-	9,04	5,06	133	15
АИЖК -17	9,05	15.04.2014	С 15.04.2022	-	-	-	7,37	1,58	110	9
АИЖК -18	8,00	19.04.2016	Р 15.07.2023	98,30	-	-	8,79	3,40	142	25
АИЖК -19	7,70	19.05.2015	Р 15.11.2024	99,00	-	-	7,88	4,47	27	22
АИЖК -20	8,60	-	15.12.2027	-	-	-	-	8,50	-	2
АИЖК -21	8,80	-	15.02.2020	-	-	-	-	5,47	-	67
АИЖК -22	7,70	17.10.2012	Р 15.07.2024	-	-	-	-	-	-	8
АИЖК -5	7,35	-	15.10.2012	-	-	-	7,43	0,19	436	9
АИЖК -6	7,40	-	15.07.2014	-	-	-	7,84	1,36	183	0
АИЖК -7	7,68	-	15.07.2016	99,41	-	-	8,21	2,09	148	7
АИЖК -8	7,63	15.03.2014	С 15.06.2018	98,22	-0,05	586	9,12	1,51	293	20
АИЖК -9	7,49	15.02.2015	С 15.02.2017	-	-	-	8,72	1,57	246	10
ВИА АИЖК-1А	8,50	15.03.2015	С 15.03.2040	-	-	-	-	2,61	116	7
ВТБ24-5 (1-ИП)	8,65	-	10.12.2014	100,00	-	-	8,93	2,12	218	9
ИА АИЖК 2008-1, 1А	10,50	15.12.2014	20.02.2041	-	-	-	-	27,85	82	0
ИА АИЖК 2010-1-1	9,00	30.09.2013	Р 20.11.2042	-	-	-	13,95	1,12	830	1
ИА АИЖК 2010-1-2	9,00	-	20.11.2042	-	-	-	9,31	10,40	122	3
ИА АИЖК 2011-2	8,25	-	15.09.2043	99,90	-	-	0,00	31,13	-	24
ИА Уралсиб-1, А	8,75	15.01.2020	15.04.2045	-	-	-	-	-	-	-
ИА Уралсиб-1, Б	-	-	15.04.2045	-	-	-	-	-	-	-
ИАИЖК-1	10,00	10.08.2012	Р 04.08.2013	-	-	-	10,25	0,51	602	-
ИСО ГПБ-Ипотека-1	8,00	-	29.12.2036	-	-	-	-	24,41	914	12
КИТ Финанс Капитал-3	11,00	-	24.11.2015	-	-	-	-	-	-	-
МИА-1	10,00	-	20.09.2012	-	-	-	-	0,12	-	3
МИА-4	7,35	18.10.2012	Р 01.10.2015	-	-	-	7,54	0,20	444	-
МИА-5	7,90	25.07.2013	Р 17.07.2014	-	-	-	9,15	0,94	384	6
МОИА-3	7,75	-	14.06.2014	-	-	-	-	-	-	-
ОИЖК-2	11,00	-	07.02.2017	103,01	0,01	247 933	10,34	3,25	302	61
ПИА АИЖК, 1А	6,94	-	15.02.2039	-	-	-	-	26,55	988	1
РИАТО-1	13,75	-	03.06.2013	94,50	-	13	22,91	0,77	1 796	18

* - Наиболее ликвидные, ** - C-Call, P-Put, *** - рейтинг рассчитывается на основе данных за 60 торг. дн.;

Источник: ММВБ; оценка: Велес Капитал



Финансовые компании

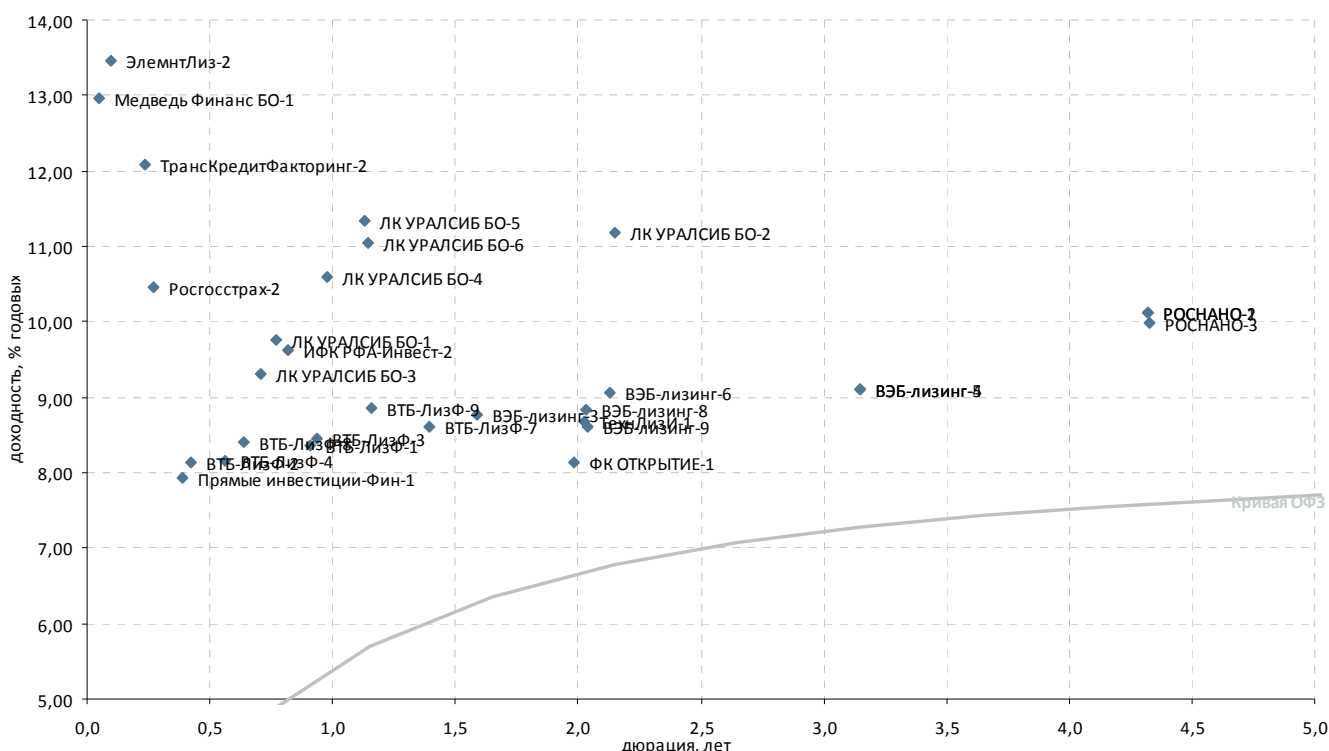

Выпуск*	Купон, % год.	Оферта**	Погашение	Цена, %	Изм. цены, п.п.	Объем торгов, тыс. руб.	Эф. дох-ть, % год.	Дюрация, лет	Спрэд к крив. РФЗ	Ликвидность***
Инвестиции и факторинг										
ИК Стратегия-2	8,00	-	04.02.2013	-	-	-	-	0,50	-	14
ИФК РФА-Инвест-2	8,20	-	17.10.2013	-	99,00	980 270	9,62	0,82	457	43
Прямые инвестиции-Фин-1	8,25	27.12.2012	Р 18.12.2015	-	100,05	-	7,93	0,39	408	12
РОСНАНО-1	8,90	-	20.12.2017	▲	96,03	153 603	10,11	4,32	252	14
РОСНАНО-2	8,90	-	20.12.2017	▲	96,01	65 506	10,11	4,32	252	13
РОСНАНО-3	8,90	-	20.12.2017	▼	96,49	2 216	9,99	4,32	240	21
РОСНАНО-4	8,60	-	10.04.2019	-	100,35	-	0,20	6,41	-	17
РОСНАНО-5	8,60	-	10.04.2019	-	-	-	0,24	6,41	-	19
ТрансКредитФакторинг-2	12,00	-	01.11.2012	-	100,02	-	12,07	0,24	881	2
ФК ОТКРЫТИЕ-1	9,00	-	14.10.2014	-	102,00	-	8,14	1,99	148	62
Лизинговые компании										
ВТБ-ЛизФ-1	8,10	11.11.2013	Р 06.11.2014	-	-	-	8,37	0,91	312	7
ВТБ-ЛизФ-2	6,45	10.01.2013	Р 07.07.2015	-	-	-	8,13	0,43	416	8
ВТБ-ЛизФ-3	6,90	12.09.2013	Р 07.06.2016	-	98,80	-	8,45	0,94	314	15
ВТБ-ЛизФ-4	6,65	14.03.2013	Р 07.06.2016	-	99,30	-	8,15	0,56	376	3
ВТБ-ЛизФ-7	8,15	05.06.2014	Р 30.11.2016	-	-	-	8,61	1,39	256	6
ВТБ-ЛизФ-8	7,80	09.08.2012	Р 01.08.2017	-	-	-	8,41	0,64	379	13
ВТБ-ЛизФ-9	7,00	07.02.2014	Р 02.08.2017	-	-	-	8,85	1,16	314	7
ВЭБ-лизинг-1	8,50	09.07.2015	02.07.2020	-	-	-	-	-	-	-
ВЭБ-лизинг-3	7,50	16.04.2014	Р 02.04.2021	-	98,32	-	8,76	1,58	249	17
ВЭБ-лизинг-4	8,60	13.04.2016	Р 02.04.2021	-	-	-	9,12	3,15	184	11
ВЭБ-лизинг-5	8,60	13.04.2016	Р 02.04.2021	-	-	-	9,12	3,15	184	6
ВЭБ-лизинг-6	9,00	-	31.01.2017	-	100,30	-	9,06	2,13	230	42
ВЭБ-лизинг-8	8,80	31.10.2014	Р 19.10.2021	-	100,30	-	8,83	2,03	214	18
ВЭБ-лизинг-9	8,80	01.11.2014	Р 20.10.2021	▲	100,70	4 834	8,62	2,04	193	38
ЛК УРАЛСИБ БО-1	9,50	-	28.02.2014	-	100,05	-	9,77	0,77	482	10
ЛК УРАЛСИБ БО-2	11,50	-	12.01.2015	-	101,60	20	11,18	2,15	441	7
ЛК УРАЛСИБ БО-3	9,50	-	29.10.2013	▼	100,35	10	9,30	0,71	450	15
ЛК УРАЛСИБ БО-4	8,50	-	03.07.2014	▲	98,50	63 709	10,60	0,98	521	14
ЛК УРАЛСИБ БО-5	11,50	-	05.02.2015	▲	100,70	2 423	11,33	1,13	568	26
ЛК УРАЛСИБ БО-6	11,50	-	10.02.2015	-	-	-	11,05	1,14	537	1
Медведь Финанс БО-1	12,50	24.08.2012	Р 16.08.2013	-	100,00	17 141	12,96	0,05	1 056	25
РТК-Лиз БО1	11,50	14.08.2012	Р 06.08.2013	-	100,18	-	3,49	0,02	126	31
ТехнЛизИ-1	8,50	-	24.10.2014	-	-	-	8,67	2,02	199	2
ЭлемнтЛиз-2	14,00	10.09.2012	Р 04.09.2014	-	100,10	-	13,45	0,10	1 082	7
Страховые компании										
Росгосстрах-1	-	-	16.07.2015	-	-	-	-	-	-	-
Росгосстрах-2	10,50	12.11.2012	Р 02.11.2017	-	100,10	80 080	10,45	0,27	707	32

* - рейтинг ликвидности рассчитывается на основе данных за 90 дней и обновляется ежедневно

Источник: ММВБ; оценка: Велес Капитал (аптал)



Госбанки

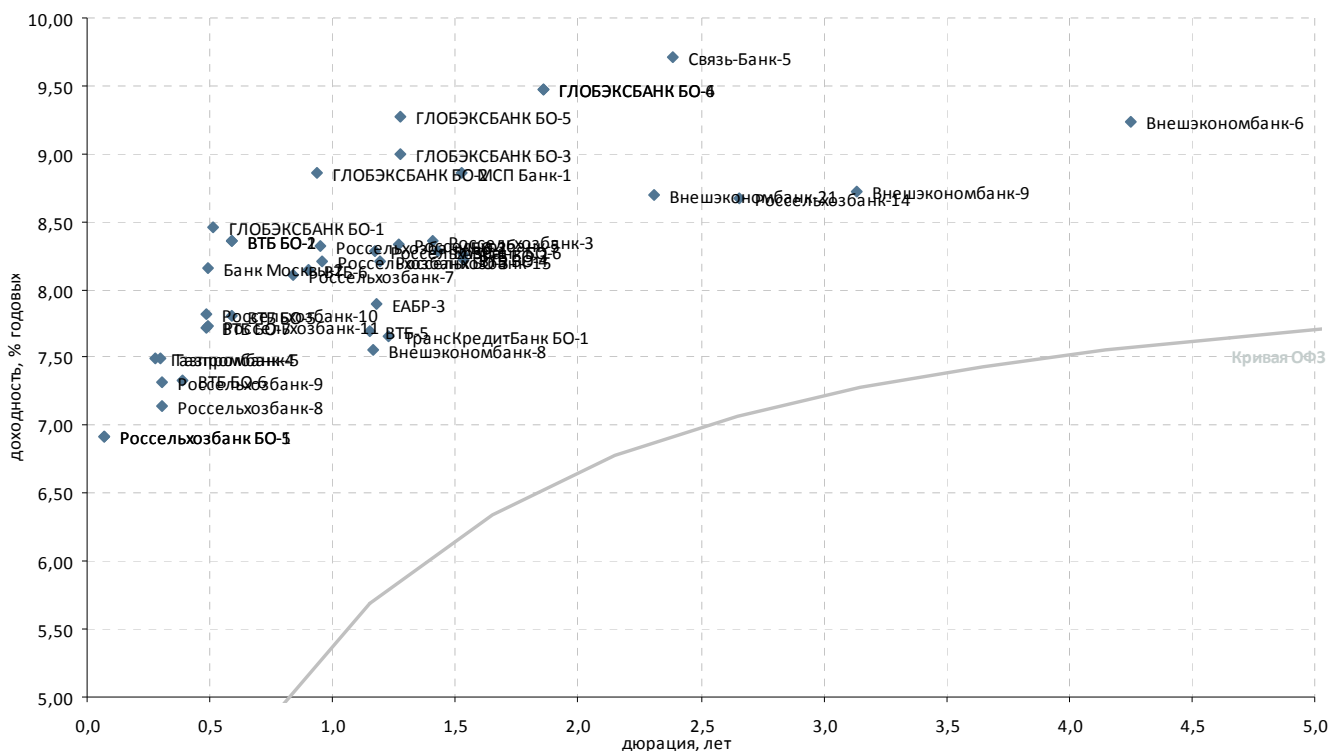

Выпуск*	Купон, % год.	Оферта**	Погашение	Цена, %	Изм. цены, п.п.	Объем торгов, тыс. руб.	Эф. дох-ть, % год.	Дюрация, лет	Спрэд к крив. ОФЗ	Ликвидность***	
Госбанки											
Банк Москвы-2	7,55	-	01.02.2013	-	99,79	-	344 062	8,15	0,49	397	38
Внешэкономбанк-21	8,40	12.03.2015	P 17.02.2032	-	99,71	-	-	8,70	2,31	182	66
Внешэкономбанк-6	7,90	21.10.2017	P 13.10.2020	-	95,36	-	-	9,24	4,25	166	18
Внешэкономбанк-8	6,90	24.10.2013	P 13.10.2020	-	99,40	-	-	7,55	1,17	183	68
Внешэкономбанк-9	7,90	25.03.2016	P 18.03.2021	-	98,02	-	-	8,72	3,14	145	56
ВТБ БО-1	7,60	-	15.03.2013	-	99,70	-	-	8,36	0,59	387	19
ВТБ БО-2	7,60	-	15.03.2013	▼	99,70	-0,30	8	8,36	0,59	387	16
ВТБ БО-3	8,00	25.03.2014	P 17.03.2015	-	99,98	-	2	8,26	1,53	204	45
ВТБ БО-4	8,00	25.03.2014	P 17.03.2015	▲	100,04	0,08	25 962	8,22	1,53	200	43
ВТБ БО-5	7,60	-	15.03.2013	▲	100,00	0,10	409 907	7,81	0,59	333	47
ВТБ БО-6	8,50	28.12.2012	P 19.12.2014	▲	100,52	0,06	39 789	7,34	0,39	349	83
ВТБ БО-7	7,95	01.02.2013	P 23.01.2015	▲	100,21	0,02	301 722	7,72	0,48	356	80
ВТБ24-4	6,90	29.08.2012	P 20.02.2014	▼	99,64	-0,36	4 132	13,11	0,06	1 064	44
ВТБ-5	7,40	-	17.10.2013	-	99,90	-	-	7,70	1,15	200	29
ВТБ-6	8,55	12.07.2013	P 06.07.2016	▼	100,57	-0,12	112 544	8,14	0,90	291	91
Газпромбанк БО-3	8,50	01.02.2014	01.02.2015	-	-	-	-	-	1,43	-	53
Газпромбанк БО-4	8,50	20.12.2012	20.12.2014	-	-	-	-	-	0,36	-	18
Газпромбанк-4	6,85	-	15.11.2012	-	99,85	-	-	7,49	0,28	406	41
Газпромбанк-5	6,85	-	22.11.2012	-	99,84	-	-	7,49	0,30	399	42
ГЛОБЭКСБАНК БО-1	8,30	-	16.02.2013	-	100,00	-	63	8,46	0,51	422	36
ГЛОБЭКСБАНК БО-2	9,90	-	22.07.2013	▲	101,10	0,06	25	8,86	0,94	356	24
ГЛОБЭКСБАНК БО-3	9,00	-	08.12.2013	▲	100,22	0,32	420 623	9,00	1,28	311	49
ГЛОБЭКСБАНК БО-4	9,25	-	01.08.2014	-	99,99	-	3 452 711	9,47	1,86	292	49
ГЛОБЭКСБАНК БО-5	9,00	-	08.12.2013	-	99,90	-	-	9,27	1,28	338	32
ГЛОБЭКСБАНК БО-6	9,25	-	01.08.2014	-	99,99	-	2 821 907	9,47	1,86	292	38
ЕАБР-1	8,50	05.02.2014	P 28.01.2019	-	-	-	-	8,28	1,43	219	14
ЕАБР-3	7,50	31.10.2013	P 25.10.2016	▲	99,70	0,60	202 078	7,90	1,18	215	20
ЕБРР-5	7,26	-	09.04.2014	-	100,50	-	-	0,48	1,65	-	29
МСП Банк-1	8,70	31.03.2014	P 17.03.2022	▼	100,02	-0,17	800	8,86	1,53	265	47
Россельхозбанк БО-1	7,20	31.08.2012	P 28.08.2013	-	100,02	-	-	6,92	0,07	442	22
Россельхозбанк БО-2	8,20	08.08.2013	P 03.02.2015	-	100,05	-	-	8,31	0,95	299	31
Россельхозбанк БО-3	8,20	12.08.2013	P 05.02.2015	-	100,15	-	-	8,21	0,96	286	33
Россельхозбанк БО-5	7,20	31.08.2012	P 28.08.2013	-	100,02	-	-	6,92	0,07	442	37
Россельхозбанк БО-6	8,20	-	29.10.2013	▲	100,08	0,05	259 391	8,28	1,17	255	50
Россельхозбанк-10	9,00	08.02.2013	P 29.01.2020	-	100,65	-	-	7,82	0,49	365	18
Россельхозбанк-11	9,00	09.02.2013	P 30.01.2020	▼	100,70	-0,05	1 007	7,73	0,49	355	20
Россельхозбанк-14	7,70	09.07.2015	P 29.06.2021	▲	97,99	0,88	4 900	8,67	2,66	159	21
Россельхозбанк-15	8,75	07.11.2013	P 26.10.2021	▲	100,80	0,40	27 771	8,21	1,19	245	77
Россельхозбанк-3	9,25	17.02.2014	P 09.02.2017	-	101,50	-	-	8,35	1,41	229	35
Россельхозбанк-5	8,75	05.12.2013	P 27.11.2018	▼	100,70	-0,16	474 132	8,34	1,27	246	72
Россельхозбанк-7	6,85	14.06.2013	P 05.06.2018	-	99,10	-	-	8,10	0,84	300	32
Россельхозбанк-8	10,10	26.11.2012	P 14.11.2019	▲	100,90	0,04	1	7,14	0,31	360	27
Россельхозбанк-9	10,10	26.11.2012	P 14.11.2019	-	100,85	-	-	7,31	0,31	377	28
Связь-Банк-5	9,50	20.04.2015	P 07.04.2022	-	-	-	-	9,72	2,38	279	56
ТрансКредитБанк БО-1	7,80	-	17.11.2013	-	100,32	-	-	7,66	1,23	185	18

* - Наиболее ликвидные, ** - C-Call, P-Put, *** - рейтинг рассчитывается на основе данных за 60 торг. дн.;

Источник: ММВБ; оценка: Велес Капитал



Банки с участием иностранного капитала

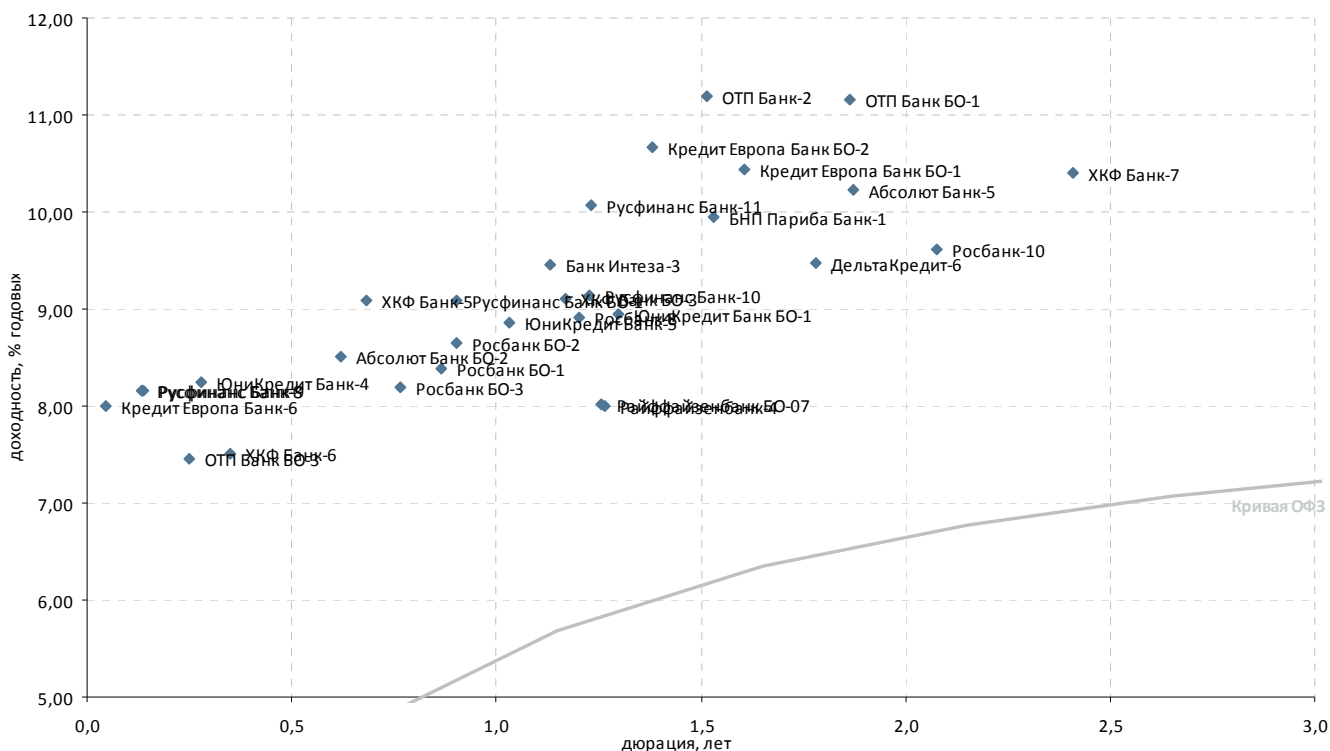

Выпуск*	Купон, % год.	Оферта**	Погашение	Цена, %	Изм. цены, п.п.	Объем торгов, тыс. руб.	Эф. дох-ть, % год.	Дюрация, лет	Спрэд к крив. ОФЗ	Ликвидность***	
Банки с участием иностранного капитала											
ING Банк-1	7,46	-	23.07.2014	-	98,32	-	1,70	1,93	-	29	
ING Банк-2	8,28	-	18.11.2014	-	-	-	-	-	-	2	
Абсолют Банк БО-2	9,00	29.03.2013	P 26.03.2015	-	100,39	-	8,51	0,62	395	3	
Абсолют Банк-5	8,00	01.08.2014	P 27.07.2016	-	96,50	-	10,23	1,87	368	8	
Банк Интеза-3	9,00	18.10.2013	P 13.04.2015	-	-	-	9,46	1,13	380	16	
БНП Париба Банк-1	7,70	-	29.03.2014	-	-	-	9,94	1,53	372	6	
ДельтаКредит-6	7,20	25.06.2014	P 15.06.2016	-	-	-	9,47	1,78	300	10	
ДельтаКредит-8	8,33	12.11.2014	P 02.11.2016	-	-	-	-	-	-	2	
Кредит Европа Банк БО-1	8,10	-	27.04.2014	-	-	-	10,44	1,61	414	8	
Кредит Европа Банк БО-2	10,00	12.02.2014	P 10.02.2015	-	99,45	-	10,67	1,38	464	23	
Кредит Европа Банк-6	8,30	22.08.2012	P 18.02.2014	▲	100,01	0,03	8,01	0,04	564	24	
Москоммерцбанк-3	10,00	-	12.06.2013	-	-	-	-	-	-	-	
ОТП Банк БО-1	7,95	-	29.07.2014	▲	94,93	0,48	20	11,16	1,86	461	19
ОТП Банк БО-3	10,50	05.11.2012	P 30.10.2014	-	100,75	-	7,46	0,25	415	23	
ОТП Банк-2	8,25	-	25.03.2014	▲	96,11	0,06	17 651	11,20	1,51	500	34
Райффайзенбанк БО-07	7,50	-	27.11.2013	▲	99,54	0,04	2 986	8,02	1,26	216	6
Райффайзенбанк-4	8,75	-	03.12.2013	▲	101,10	0,01	106 155	8,00	1,26	213	12
Росбанк БО-1	8,90	-	25.06.2013	-	100,55	-	8,39	0,86	324	50	
Росбанк БО-2	8,00	-	08.07.2013	▲	99,58	0,93	247 807	8,65	0,90	342	23
Росбанк БО-3	8,95	20.05.2013	P 16.11.2014	▼	100,60	-0,17	100 595	8,19	0,76	326	54
Росбанк-10	7,40	-	07.11.2014	-	-	-	9,62	2,08	290	7	
Росбанк-8	6,90	-	06.11.2013	▼	97,87	-0,13	19 759	8,90	1,20	313	28
Русфинанс Банк БО-1	7,15	08.07.2013	P 04.07.2014	▼	98,37	-0,17	29 511	9,09	0,90	386	19
Русфинанс Банк-10	7,90	19.11.2013	P 10.11.2015	▼	98,75	-0,01	39 549	9,13	1,23	332	9
Русфинанс Банк-11	7,90	20.11.2013	P 11.11.2015	-	-	-	10,07	1,23	425	6	
Русфинанс Банк-8	7,70	24.09.2012	P 14.09.2015	-	99,95	-	8,16	0,13	535	9	
Русфинанс Банк-9	7,70	25.09.2012	P 15.09.2015	-	99,95	-	8,15	0,14	533	20	
ХКФ Банк БО-1	7,79	26.10.2012	P 22.04.2014	-	-	-	3,29	0,22	9	18	
ХКФ Банк БО-3	7,90	25.10.2013	P 22.04.2014	-	98,95	-	9,11	1,17	339	15	
ХКФ Банк-5	8,50	-	17.04.2013	▼	99,80	-0,16	997 902	9,09	0,68	436	60
ХКФ Банк-6	7,75	14.12.2012	P 10.06.2014	-	100,15	-	7,51	0,35	380	47	
ХКФ Банк-7	9,75	-	23.04.2015	▲	99,38	0,01	678	10,40	2,41	346	58
ЮниКредит Банк БО-1	9,00	16.12.2013	P 10.12.2014	-	-	-	8,95	1,30	303	9	
ЮниКредит Банк-4	7,00	16.11.2012	P 10.11.2015	-	99,69	-	8,25	0,28	481	18	
ЮниКредит Банк-5	7,50	06.09.2013	P 01.09.2015	-	98,81	-	8,85	1,03	337	17	

* - Наиболее ликвидные, ** - C-Call, P-Put, *** - рейтинг рассчитывается на основе данных за 60 торг. дн.;

Источник: ММВБ; оценка: Велес Капитал



Топ-30 банков по активам

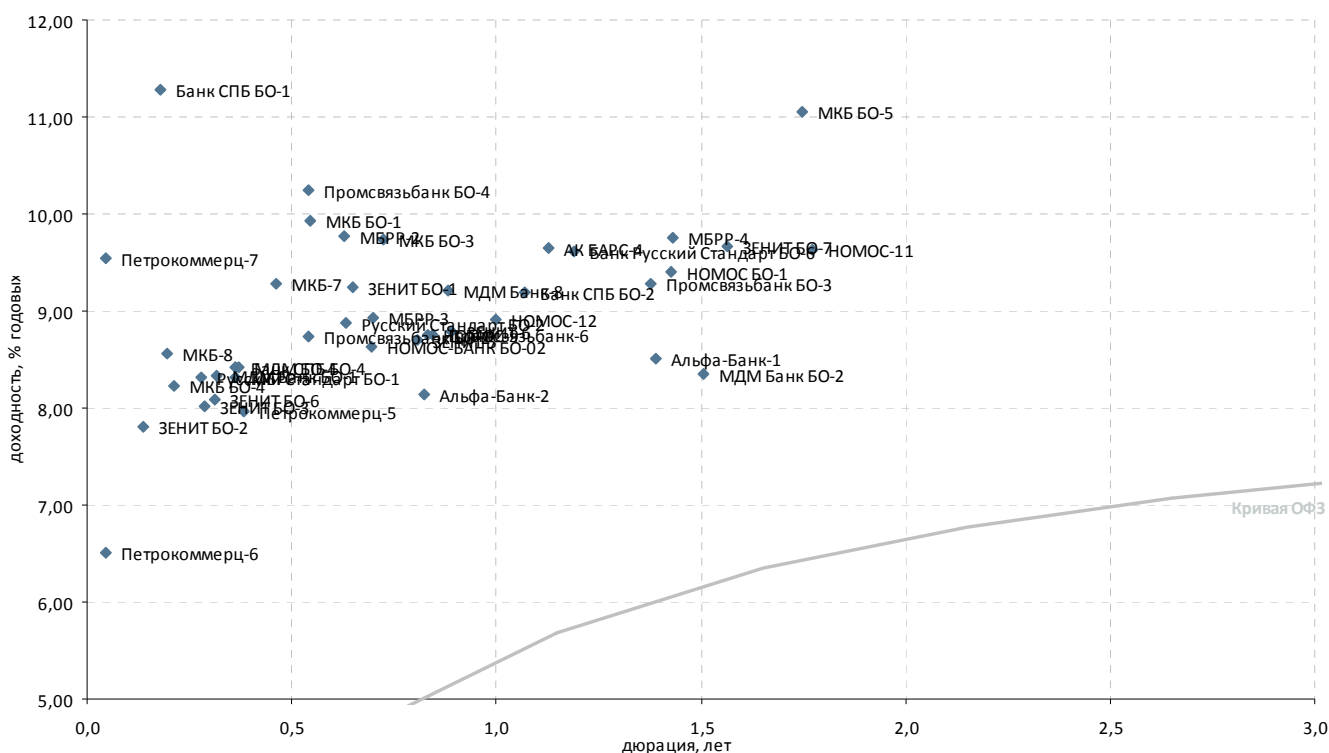

Выпуск*	Купон, % год.	Оферта**	Погашение	Цена, %	Изм. цены, п.п.	Объем торгов, тыс. руб.	Эф. дох-ть, % год.	Дюрация, лет	Спрэд к крив. ОФЗ	Ликвид-ность***
Топ 30 по активам										
АК БАРС-4	9,00	-	15.10.2013	99,50	-0,26	258	9,65	1,13	400	37
Альфа-Банк-1	8,25	06.02.2014	Р 02.02.2016	-	-	-	8,51	1,39	247	22
Альфа-Банк-2	9,25	11.06.2013	Р 02.12.2016	101,00	-	-	8,14	0,82	307	52
Банк Русский Стандарт БО-1	9,40	08.11.2013	Р 03.05.2015	99,99	0,14	4	9,61	1,19	385	33
Банк СПБ БО-1	8,25	11.10.2012	Р 09.04.2013	-	-	-	11,28	0,18	826	2
Банк СПБ БО-2	9,00	-	23.09.2013	99,99	-	-	9,19	1,07	364	26
Банк СПБ БО-4	8,50	17.12.2012	Р 12.12.2013	100,07	-	-	8,43	0,36	467	13
ЗЕНИТ БО-1	7,50	-	07.04.2013	-	-	-	9,25	0,65	461	3
ЗЕНИТ БО-2	7,75	26.09.2012	Р 22.09.2013	100,00	-0,05	70 045	7,80	0,14	497	39
ЗЕНИТ БО-3	8,75	19.11.2012	Р 15.11.2014	100,23	-	-	8,01	0,29	454	12
ЗЕНИТ БО-4	8,90	07.02.2013	Р 07.02.2015	-	-	-	-	0,49	-	14
ЗЕНИТ БО-5	8,90	14.02.2013	Р 14.02.2015	-	-	-	-	0,50	-	8
ЗЕНИТ БО-6	7,25	28.11.2012	Р 26.05.2014	99,78	0,06	5 837	8,08	0,31	452	46
ЗЕНИТ БО-7	9,20	16.04.2014	Р 12.04.2015	99,60	-	-	9,67	1,56	342	28
ЗЕНИТ-5	9,00	-	04.06.2013	100,35	-	-	8,71	0,81	368	41
ЗЕНИТ-6	9,20	05.07.2013	Р 01.07.2014	100,50	0,15	5	8,79	0,89	358	43
МБРР-2	7,00	-	28.03.2013	98,50	-	-	9,77	0,63	518	12
МБРР-3	8,25	-	23.04.2013	99,73	-	-	8,93	0,70	416	3
МБРР-4	9,50	-	27.02.2014	99,95	-	31	9,75	1,43	366	10
МБРР-5	9,50	17.12.2012	Р 12.06.2014	100,46	-	-	8,31	0,36	456	4
МДМ Банк БО-1	12,75	-	29.11.2012	101,37	-	8 231	8,33	0,32	476	44
МДМ Банк БО-2	8,15	-	21.03.2014	-	-	-	8,36	1,51	217	3
МДМ Банк-8	9,00	09.07.2013	Р 09.04.2015	99,99	-0,01	1 972	9,22	0,88	402	59
МДМ БО-4	9,50	20.12.2012	Р 16.12.2014	100,43	0,09	12 481	8,43	0,37	464	33
МКБ БО-1	8,50	01.03.2013	Р 22.02.2014	99,35	-	-	9,93	0,54	558	23
МКБ БО-3	9,25	06.05.2013	Р 27.04.2015	99,79	-	-	9,74	0,72	491	25
МКБ БО-4	8,00	22.10.2012	Р 15.04.2014	99,97	0,03	13 190	8,23	0,21	508	74
МКБ БО-5	9,20	-	23.06.2014	97,38	-0,57	495 502	11,05	1,75	461	51
МКБ-6	9,40	10.08.2010	Р 07.08.2012	-	-	-	-	0,00	349	29
МКБ-7	9,50	22.01.2013	Р 14.07.2015	100,18	-0,04	62 098	9,29	0,46	520	28
МКБ-8	9,00	17.10.2012	Р 08.04.2015	-	-	-	8,56	0,20	547	8
НОМОС БО-1	9,10	-	24.02.2014	99,85	-	-	9,41	1,43	332	11
НОМОС-11	9,50	-	02.07.2014	100,15	-0,07	1 202	9,62	1,77	316	49
НОМОС-12	8,50	28.08.2013	Р 28.08.2017	99,77	0,03	137 694	8,92	1,00	349	33
НОМОС-9	8,75	-	14.06.2013	100,13	0,13	58	8,75	0,83	366	63
НОМОС-БАНК БО-02	8,00	24.04.2013	Р 18.10.2014	99,67	-	-	8,64	0,69	388	53
Петрокоммерц-5	12,75	24.12.2012	Р 18.10.2014	101,81	-0,06	305 558	7,96	0,38	414	33
Петрокоммерц-6	7,75	-	22.08.2012	100,05	0,01	5 506	6,51	0,04	414	8
Петрокоммерц-7	7,00	-	22.08.2012	99,89	-0,11	80	9,54	0,04	717	12
Промсвязьбанк БО-2	8,75	28.02.2013	Р 18.02.2015	100,10	0,13	119 612	8,74	0,54	440	40
Промсвязьбанк БО-3	8,60	-	04.02.2014	-	-	-	9,29	1,38	326	22
Промсвязьбанк БО-4	8,75	28.02.2013	Р 18.02.2015	99,33	-0,47	27 811	10,24	0,54	591	38
Промсвязьбанк-6	8,25	-	17.06.2013	99,72	0,28	33 364	8,76	0,84	365	35
Русский Стандарт БО-1	11,00	16.11.2012	Р 07.11.2014	100,75	-0,03	605 949	8,31	0,28	488	55
Русский Стандарт БО-2	9,00	02.04.2013	Р 24.03.2015	100,18	-	-	8,88	0,63	428	29

* - Наиболее ликвидные, ** - C-Call, P-Put, *** - рейтинг рассчитывается на основе данных за 60 торг. дн.;

Источник: ММВБ; оценка: Велес Капитал



Прочие банки

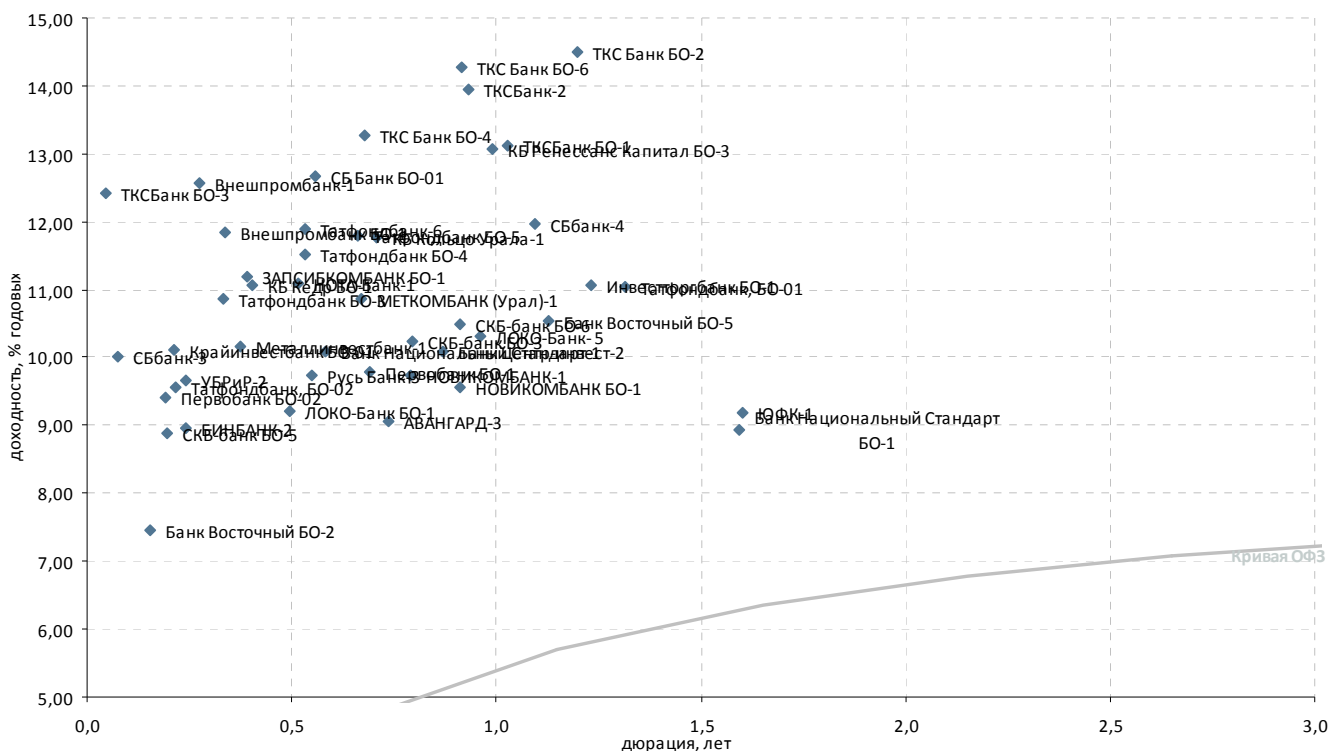

Выпуск*	Купон, % год.	Оферта**	Погашение	Цена, %	Изм. цены, п.п.	Объем торгов, тыс. руб.	Эф. дох-ть, % год.	Дюрация, лет	Спрэд к крив. РФ3	Ликвидность***
Топ 100 по активам										
АВАНГАРД-3	-	-	10.05.2013	100,25	-	-	9,06	0,74	420	12
Банк Восточный БО-2	10,50	01.10.2012	Р 25.09.2014	▲ 100,46	0,01	300 457	7,45	0,15	456	40
Банк Восточный БО-5	10,00	-	17.10.2013	▼ 99,68	-0,12	597 244	10,53	1,13	487	40
Банк Национальный Стандарт	10,50	-	02.05.2014	- 102,74	-	-	8,94	1,60	265	47
Банк Национальный Стандарт	9,80	15.03.2013	Р 11.03.2014	▲ 99,96	0,01	39 184	10,08	0,58	563	24
Банк Центр-инвест-2	10,40	28.06.2013	Р 24.06.2014	▲ 100,45	0,05	73 364	10,08	0,87	492	41
БИНБАНК-2	8,85	02.11.2012	Р 29.04.2013	-	-	-	8,95	0,24	567	13
Внешпромбанк БО-1	11,75	07.12.2012	Р 30.11.2013	▼ 100,04	-0,41	132 004	11,85	0,34	820	33
Внешпромбанк-1	10,50	-	14.11.2012	-	-	-	12,56	0,27	915	28
ЗАПСИБКОМБАНК БО-1	9,75	27.12.2012	Р 20.06.2014	▲ 99,55	0,04	270 979	11,20	0,39	735	17
Инвестторгбанк БО-1	-	-	25.11.2013	- 99,34	-	-	11,07	1,23	525	28
КБ Ренессанс Капитал БО-3	9,90	12.08.2013	Р 05.08.2014	- 97,44	-	-	13,07	0,99	766	51
ЛОКО-Банк-5	10,10	01.08.2013	Р 23.07.2015	- 100,04	-	-	10,31	0,96	495	29
ЛОКО-Банк БО-1	9,80	12.02.2013	Р 06.02.2014	▲ 100,40	0,07	216 501	9,20	0,50	501	28
Металлинвестбанк-1	10,15	21.12.2012	Р 22.06.2015	- 100,01	-	-	10,16	0,38	636	22
МЕТКОМБАНК (Урал)-1	10,75	17.04.2013	Р 15.04.2015	- 100,08	-	-	10,86	0,67	617	28
НОВИКОМБАНК БО-1	8,50	12.07.2013	Р 07.07.2014	▼ 99,25	-0,15	29 775	9,57	0,91	431	19
НОВИКОМБАНК-1	9,50	31.05.2013	Р 25.11.2013	- 99,96	-	-	9,75	0,79	475	24
НОТА-Банк-1	11,00	20.02.2013	Р 12.02.2014	▲ 100,10	0,19	15	11,09	0,51	684	17
Первобанк БО-02	8,50	15.10.2012	Р 10.04.2014	- 99,85	-	-	9,41	0,19	634	17
Первобанк БО-1	9,70	-	24.04.2013	-	-	-	9,79	0,69	504	11
Русь Банк-3	9,80	04.03.2013	Р 31.08.2014	▲ 100,15	0,10	200 102	9,73	0,55	537	15
СБ Банк БО-01	11,00	07.03.2013	Р 03.03.2014	- 99,27	-	-	12,68	0,56	830	13
СБбанк-3	10,00	-	03.09.2012	- 100,00	-	-	10,02	0,08	749	15
СБбанк-4	11,00	-	08.10.2013	- 99,30	-	-	11,96	1,10	636	20
СКБ-банк БО-3	9,50	31.05.2013	Р 26.11.2013	▼ 99,61	-0,01	12 727	10,23	0,79	523	49
СКБ-банк БО-5	8,25	16.10.2012	Р 10.04.2014	- 99,90	-	-	8,88	0,19	580	18
СКБ-банк БО-6	8,50	12.07.2013	Р 08.07.2014	▲ 98,49	0,03	115 233	10,49	0,91	524	20
Татфондбанк БО-3	12,25	06.12.2012	Р 27.11.2014	- 100,49	-	-	10,87	0,33	723	31
Татфондбанк БО-4	11,25	26.02.2013	Р 17.02.2015	▼ 100,02	-0,07	9 284	11,51	0,53	721	45
Татфондбанк БО-5	11,00	15.04.2013	Р 07.04.2015	▲ 99,66	0,29	198 985	11,80	0,66	712	33
Татфондбанк, БО-01	10,75	-	26.12.2013	- 99,98	-	-	11,03	1,31	509	52
Татфондбанк, БО-02	8,75	24.10.2012	Р 17.04.2014	- 99,85	-	3 994	9,56	0,22	639	14
Татфондбанк-6	10,25	-	26.02.2013	- 99,30	-	-	11,88	0,53	757	22
ТКС Банк БО-4	13,25	22.04.2013	Р 16.04.2015	▼ 100,21	-0,14	291	13,28	0,68	856	34
ТКС Банк БО-6	13,90	18.07.2013	Р 14.07.2015	▲ 100,06	0,04	59 983	14,28	0,91	902	49
УБРИР-2	9,50	02.11.2012	Р 01.05.2014	▲ 99,99	0,14	99 952	9,66	0,24	638	16
Прочие банки										
КБ Кедр БО-1	9,25	31.12.2012	Р 28.06.2014	- 99,40	-	5 169	11,05	0,40	716	14
КБ Кольцо Урала-1	11,50	01.05.2013	Р 30.04.2015	- 100,00	-	81 996	11,77	0,71	698	19
Крайинвестбанк БО-01	9,25	23.10.2012	Р 19.04.2014	▲ 99,85	0,17	399	10,10	0,21	694	13
ТКС Банк БО-2	16,50	-	26.11.2013	▲ 102,83	0,14	3 709	14,49	1,20	872	41
ТКСБанк БО-1	14,22	-	20.09.2013	▼ 101,49	-0,41	11	13,12	1,03	764	14
ТКСБанк БО-3	14,00	23.08.2012	Р 18.02.2014	▼ 100,07	-0,02	5 784	12,41	0,05	1 003	39
ТКСБанк-2	20,00	-	28.07.2013	▲ 105,75	0,10	753	13,95	0,93	865	31
ЮФК-1	9,00	-	29.04.2014	- 100,00	-	-	9,19	1,60	289	20

* - Наиболее ликвидные, ** - C-Call, P-Put, *** - рейтинг рассчитывается на основе данных за 60 торг. дн.;

Источник: ММВБ; оценка: Велес Капитал



Атлас российских еврооблигаций

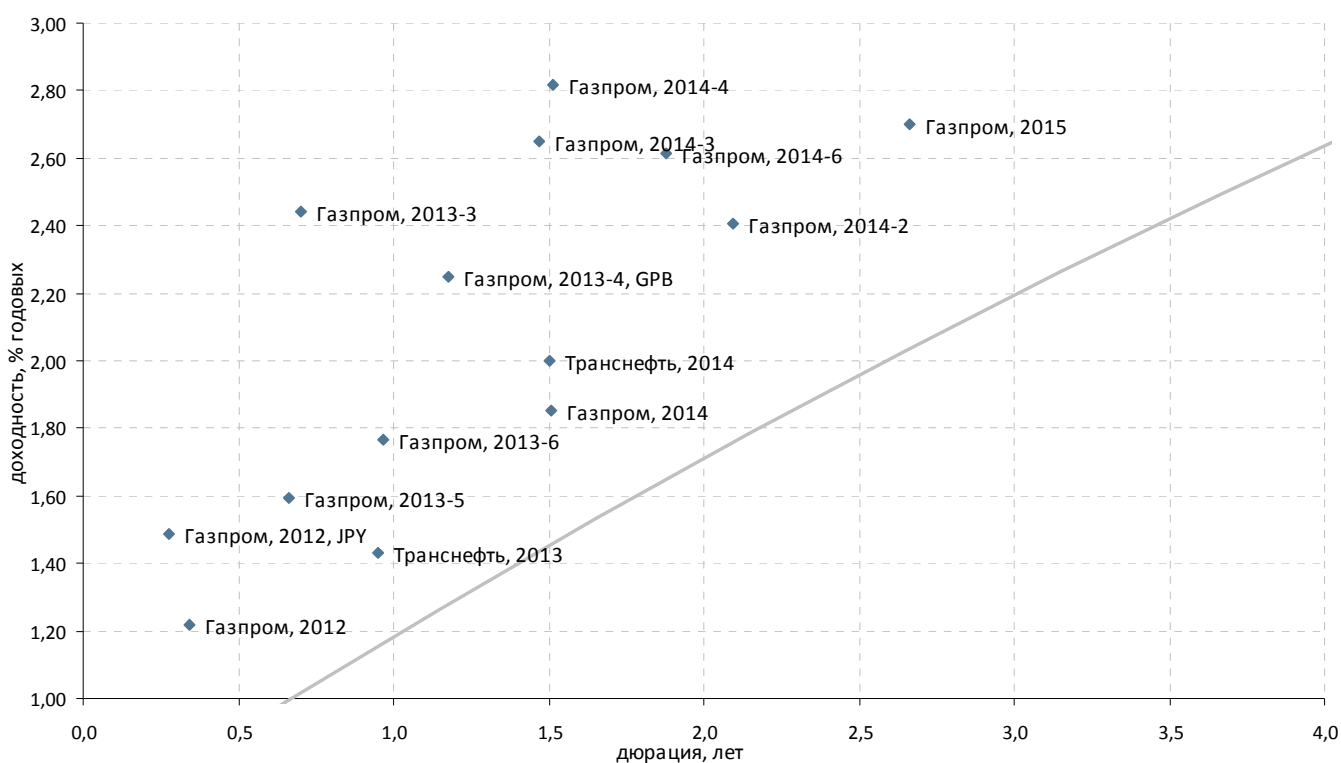

Суверенные и корпоративные займы. Срок обращения до 3 лет. Рейтинг BBB+

Выпуск	Валюта	Купон,%	Ближайший купон	Погашение	Оферта*	Цена	Изм. цены	Дюрация	Доход-сть	Объем эмиссии, млн
Российские суверенные и муниципальные облигации										
Aries, 2014	USD	9,6	25.10.2012	25.10.2014	-	-	-	-	-	2 436
Россия, 2015	USD	3,625	29.10.2012	29.04.2015	-	▲ 104,766	0,052	-	1,82	2 000
Корпоративные облигации										
Газпром, 2012	EUR	4,56	09.12.2012	09.12.2012	-	▼ 101,125	-0,013	0,34	1,22	1 000
Газпром, 2012, JPY	JPY	2,89	15.11.2012	15.11.2012	-	-	-	0,28	1,49	30 000
Газпром, 2013-1	USD	9,625	01.09.2012	01.03.2013	-	▼ 104,992	-0,017	0,55	0,82	1 750
Газпром, 2013-3	USD	5,625	22.01.2013	22.07.2013	-	▲ 102,220	0,008	0,70	2,44	647
Газпром, 2013-4, GPB	GBP	6,58	31.10.2012	31.10.2013	-	▲ 105,193	0,047	1,18	2,25	800
Газпром, 2013-5	USD	7,343	11.10.2012	11.04.2013	-	▲ 103,878	0,014	0,66	1,60	400
Газпром, 2013-6	USD	7,51	31.01.2013	31.07.2013	-	▲ 105,579	0,016	0,97	1,77	500
Газпром, 2014	EUR	5,03	25.02.2013	25.02.2014	-	▲ 104,812	0,060	1,51	1,85	780
Газпром, 2014-2	EUR	5,364	31.10.2012	31.10.2014	-	▲ 106,353	0,054	2,09	2,40	700
Газпром, 2014-3	USD	10,5	11.09.2012	08.03.2014	-	▼ 112,224	-0,060	1,47	2,65	500
Газпром, 2014-4	USD	10,5	26.09.2012	25.03.2014	-	▼ 112,296	-0,093	1,51	2,82	800
Газпром, 2014-6	USD	8,125	31.01.2013	31.07.2014	-	▲ 110,619	0,179	1,88	2,61	1 250
Газпром, 2015	EUR	5,875	01.06.2013	01.06.2015	-	▼ 108,502	-0,036	2,66	2,70	1 000
Газпром, 2015-2	EUR	8,125	04.02.2013	04.02.2015	-	▲ 113,062	0,011	2,29	3,43	850
Газпром, 2034	USD	8,625	28.10.2012	28.04.2034	28.04.2014 P	▲ 137,283	0,509	1,63	5,63	1 200
Транснефть, 2013	USD	7,7	07.02.2013	07.08.2013	-	▼ 106,222	-0,028	0,95	1,43	600
Транснефть, 2014	USD	5,67	05.09.2012	05.03.2014	-	▲ 105,699	0,036	1,50	2,00	1 300

*C-Call P-Put



Суверенные и корпоративные займы. Срок обращения до 3 лет. Рейтинг ниже BBB+

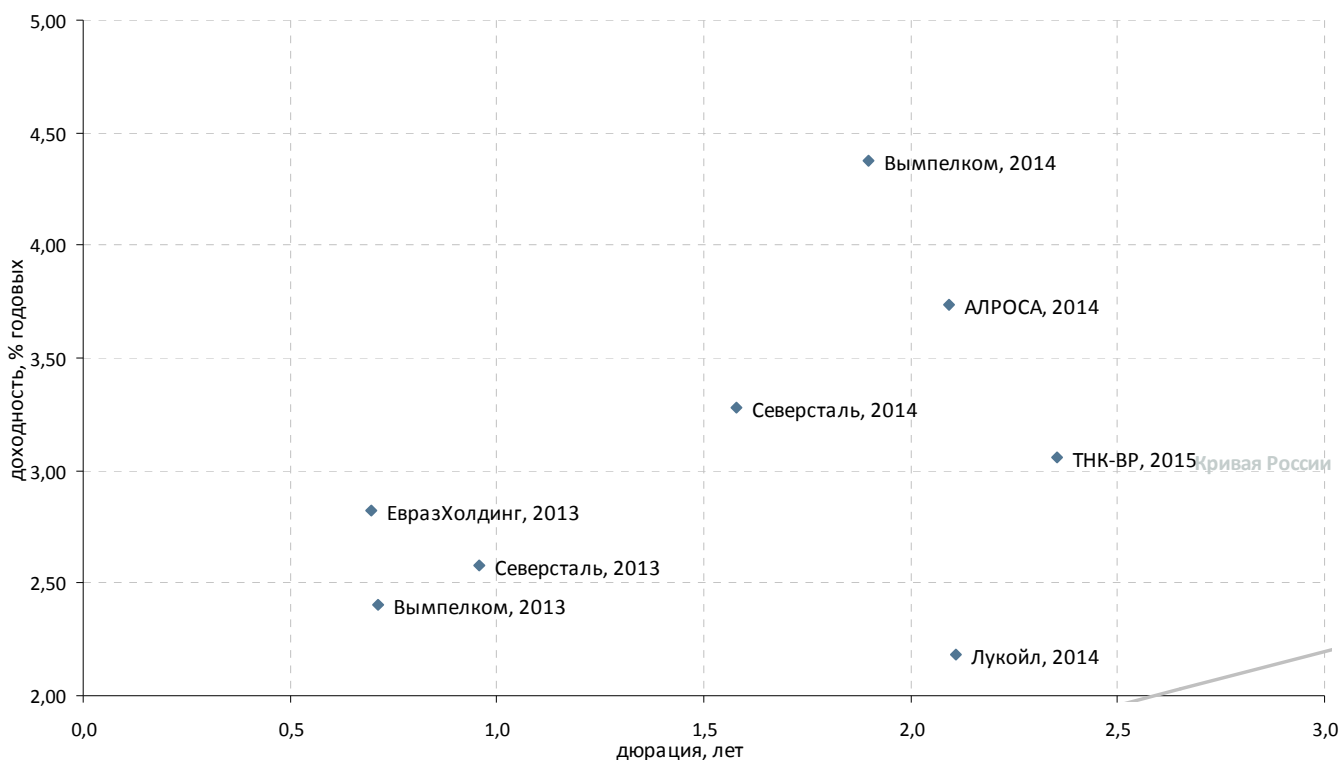

Выпуск	Валюта	Купон,%	Ближайший купон	Погашение	Оферта*	Цена	Изм. цены	Дюрация	Дох-сть	Объем эмиссии, млн
Российские суверенные и муниципальные облигации										
Московская область, 2012	RUB	9	24.12.2012	24.12.2012	-	-	-	-	-	6 700
Корпоративные облигации										
АЛРОСА, 2014	USD	8,875	17.11.2012	17.11.2014	-	▲ 111,191	0,044	2,09	3,74	500
Вымпелком, 2013	USD	8,375	30.10.2012	30.04.2013	-	▼ 104,322	-0,009	0,71	2,41	1 000
Вымпелком, 2014	USD	4,4606	28.09.2012	29.06.2014	-	▲ 100,140	0,734	1,90	4,37	200
Газпром, 2013-2	USD	4,505	22.01.2013	22.07.2013	-	▼ 102,601	-0,042	0,71	0,84	1 222
ЕвразХолдинг, 2013	USD	8,875	24.10.2012	24.04.2013	-	▲ 104,274	0,070	0,69	2,82	1 300
Казаньоргсинтез, 2011	USD	10	19.09.2012	19.03.2015	-	▼ 101,188	-0,001	2,28	9,70	200
Каскад Нижне-Черекских ГЭС, 2013	USD	10,5	15.08.2012	15.02.2013	-	-	-	-	-	60
Лукойл, 2014	USD	6,375	05.11.2012	05.11.2014	-	▲ 109,169	0,062	2,11	2,18	900
Alliance Oil Company, 2014	USD	7,25	16.10.2012	16.07.2014	-	▲ 99,552	0,273	1,82	7,72	265
Alliance Oil Company, 2015	USD	9,875	11.09.2012	11.03.2015	-	▲ 105,993	0,017	2,28	7,43	350
Евраз Груп, 2014	USD	7,25	-	13.07.2014	-	-	-	1,84	-	650
Открытые инвестиции, 2013	USD	10,45	07.09.2012	07.03.2013	-	-	-	-	-	100
Северсталь, 2013	USD	9,75	29.01.2013	29.07.2013	-	▲ 106,925	0,028	0,96	2,58	1 250
Северсталь, 2014	USD	9,25	19.10.2012	19.04.2014	-	▲ 109,857	0,094	1,58	3,28	375
СИНЕК, 2015	USD	7,7	03.02.2013	03.08.2015	-	▼ 103,304	-0,203	2,73	6,57	250
ТМК, 2015	USD	5,25	11.08.2012	11.02.2015	11.02.2013 P	▲ 100,140	0,117	0,51	5,03	413
ТНК-ВР, 2013	USD	7,5	13.09.2012	13.03.2013	-	▲ 103,834	0,034	0,58	1,11	600
ТНК-ВР, 2015	USD	6,25	02.02.2013	02.02.2015	-	▲ 107,635	0,053	2,35	3,06	500
ЮТК, 2013	RUB	9	04.12.2012	04.06.2013	-	-	-	-	-	3 500

*C-Call P-Put



Суверенные и корпоративные займы. Срок обращения с 3 до 5 лет

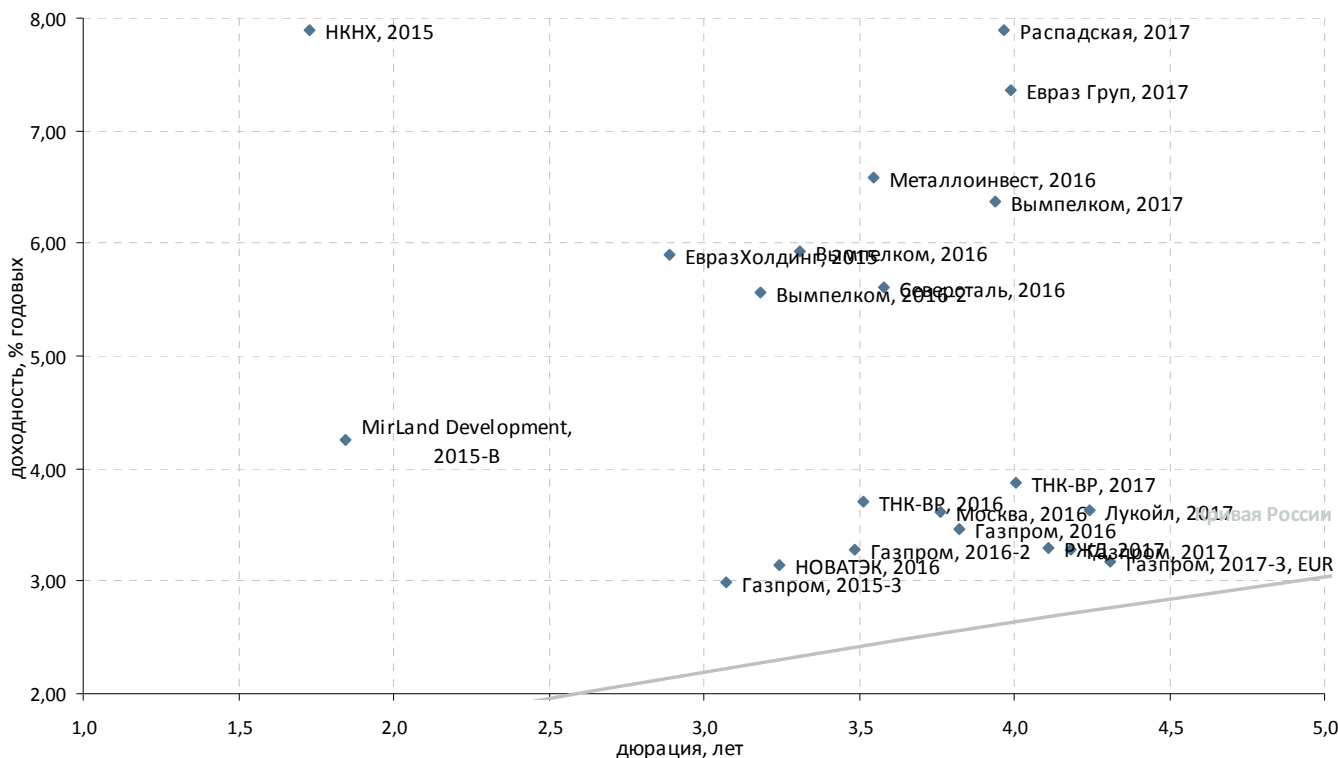

Выпуск	Валюта	Купон,%	Ближайший купон	Погашение	Оферта*	Цена	Изм. цены	Дюрация	Дох-сть	Объем эмиссии, млн
Российские суверенные и муниципальные облигации										
Москва, 2016	EUR	5,064	20.10.2012	20.10.2016	-	105,550	-0,048	3,76	3,61	407
Россия, 2017	USD	3,25	04.10.2012	04.04.2017	-	103,809	0,200	-	2,38	2 000
Корпоративные облигации										
Вымпелком, 2016	USD	8,25	23.11.2012	23.05.2016	-	108,070	0,421	3,31	5,93	600
Вымпелком, 2016-2	USD	6,493	02.02.2013	02.02.2016	-	103,114	0,585	3,19	5,57	500
Вымпелком, 2017	USD	6,2546	01.09.2012	01.03.2017	-	99,940	0,391	3,94	6,37	500
Газпром, 2015-3	USD	5,092	29.11.2012	29.11.2015	-	106,641	0,139	3,07	2,99	1 000
Газпром, 2016	USD	6,212	22.11.2012	22.11.2016	-	111,017	0,199	3,82	3,46	1 350
Газпром, 2016-2	USD	4,95	23.11.2012	23.05.2016	-	106,012	0,145	3,49	3,28	1 000
Газпром, 2017	EUR	5,136	22.03.2013	22.03.2017	-	107,837	0,062	4,18	3,28	500
Газпром, 2017-3, EUR	EUR	3,755	15.03.2013	15.03.2017	-	102,335	0,060	4,31	3,18	1 400
Евраз Груп, 2017	USD	7,4	24.10.2012	24.04.2017	-	100,658	0,279	3,99	7,36	600
ЕвразХолдинг, 2015	USD	8,25	10.11.2012	10.11.2015	-	107,110	0,136	2,89	5,90	750
Кокс, 2016	USD	7,75	23.12.2012	23.06.2016	-	91,313	0,246	3,37	10,80	350
ЛенСпецСМУ, 2015	USD	9,75	09.08.2012	09.11.2015	-	96,737	-	1,50	12,50	150
Лукойл, 2017	USD	6,356	07.12.2012	07.06.2017	-	112,130	0,166	4,24	3,63	500
Металлоинвест, 2016	USD	6,5	21.01.2013	21.07.2016	-	100,058	-0,084	3,54	6,59	750
НКНХ, 2015	USD	8,5	22.12.2012	22.12.2015	-	101,251	-	1,73	7,90	200
НОВАТЭК, 2016	USD	5,326	03.02.2013	03.02.2016	-	107,258	0,451	3,25	3,14	600
Распадская, 2017	USD	7,75	27.10.2012	27.04.2017	-	100,012	0,111	3,96	7,89	400
Северсталь, 2016	USD	6,25	26.01.2013	26.07.2016	-	102,499	0,822	3,58	5,62	500
MirLand Development, 2015-A	ILS	6,5	31.12.2012	31.12.2015	-	-	-	-	-	39
MirLand Development, 2015-B	ILS	0	-	31.12.2015	-	92,000	-	1,84	4,25	205
MirLand Development, 2016	ILS	8,33	31.08.2012	31.08.2016	-	-	-	-	-	200
Приморское морское пароходство, 2011, NOK	NOK	8,33	28.08.2012	30.11.2015	-	-	-	-	-	350
РЖД, 2017	USD	5,739	03.10.2012	03.04.2017	-	110,555	0,244	4,11	3,30	1 500
РусГидро, 2015	RUB	7,875	28.10.2012	28.10.2015	-	97,971	0,122	2,85	8,78	20 000
ТНК-ВР, 2016	USD	7,5	18.01.2013	18.07.2016	-	113,975	0,119	3,51	3,70	1 000
ТНК-ВР, 2017	USD	6,625	20.09.2012	20.03.2017	-	111,714	0,196	4,00	3,87	800

*C-Call P-Put



Суверенные и корпоративные займы. Срок обращения свыше 5 лет

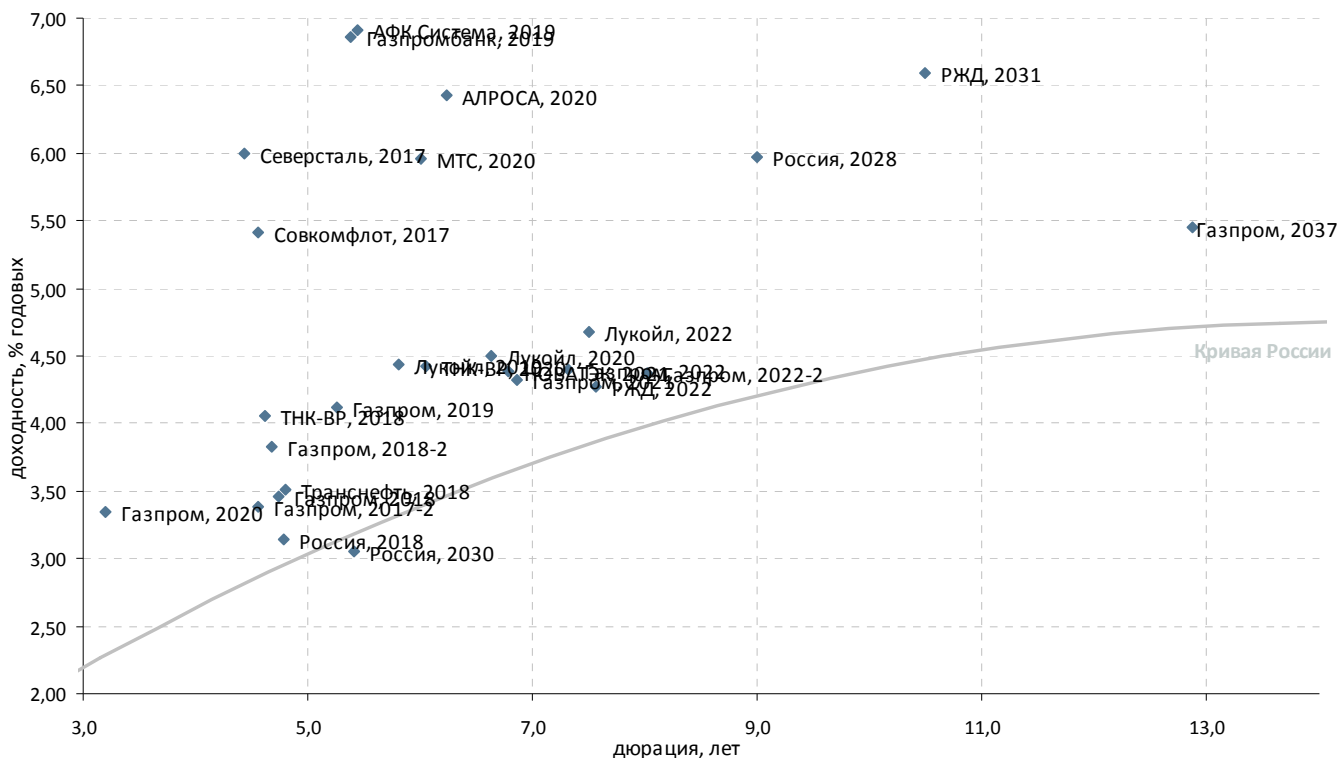

Выпуск	Валюта	Купон,%	Ближайший купон	Погашение	Оферта*	Цена	Изм. цены	Дюрация	Доход-сть	Объем эмиссии, млн
Российские суверенные и муниципальные облигации										
Россия, 2018	USD	11	24.01.2013	24.07.2018	-	▲ 144,625	0,375	4,78	3,14	3 466
Россия, 2018-2	RUB	7,85	10.09.2012	10.03.2018	-	▼ 107,075	-0,044	-	6,33	90 000
Россия, 2020	USD	5	29.10.2012	29.04.2020	-	▲ 114,247	0,415	-	2,93	3 500
Россия, 2022	USD	4,5	04.10.2012	04.04.2022	-	▲ 110,630	0,499	-	3,21	2 000
Россия, 2028	USD	12,75	24.12.2012	24.06.2028	-	▲ 191,460	0,585	9,00	5,97	2 500
Россия, 2030	USD	7,5	30.09.2012	31.03.2030	-	▲ 125,933	0,693	5,42	3,06	2 122
Россия, 2042	USD	5,625	04.10.2012	04.04.2042	-	▲ 119,233	1,026	-	4,45	3 000
Корпоративные облигации										
АЛРОСА, 2020	USD	7,75	03.11.2012	03.11.2020	-	▲ 108,983	0,752	6,23	6,43	1 000
АФК Система, 2019	USD	6,95	17.11.2012	17.05.2019	-	▲ 100,791	0,615	5,45	6,91	500
Вымпелком, 2018	USD	9,125	30.10.2012	30.04.2018	-	▲ 110,209	0,768	4,55	7,05	1 000
Вымпелком, 2021	USD	7,748	02.02.2013	02.02.2021	-	▲ 101,493	1,661	6,39	7,64	1 000
Вымпелком, 2022	USD	7,5043	01.09.2012	01.03.2022	-	▲ 99,638	1,907	6,77	7,70	1 500
Газпром, 2017-2	EUR	5,44	02.11.2012	02.11.2017	-	▼ 109,727	-0,017	4,56	3,38	500
Газпром, 2018	EUR	6,605	13.02.2013	13.02.2018	-	▼ 115,546	-0,085	4,74	3,46	1 200
Газпром, 2018-2	USD	8,146	11.10.2012	11.04.2018	-	▲ 122,045	0,252	4,67	3,83	1 100
Газпром, 2019	USD	9,25	23.10.2012	23.04.2019	-	▲ 130,061	0,278	5,26	4,12	2 250
Газпром, 2020	USD	7,201	01.02.2013	01.02.2020	-	▲ 112,459	0,358	3,20	3,34	1 250
Газпром, 2021	USD	5,999	23.01.2013	23.01.2021	-	▲ 112,113	0,301	6,86	4,32	600
Газпром, 2022	USD	6,51	07.09.2012	07.03.2022	-	▲ 116,750	0,382	7,31	4,40	1 300
Газпром, 2022-2	USD	4,95	19.01.2013	19.07.2022	-	▲ 104,959	0,633	8,02	4,38	1 000
Газпром, 2037	USD	7,288	16.08.2012	16.08.2037	-	▲ 125,983	0,561	12,87	5,45	1 250
Газпромбанк, 2019	USD	7,25	03.11.2012	03.05.2019	-	▼ 102,679	-0,075	5,38	6,86	500
Евраз Групп, 2018-2	USD	6,75	27.10.2012	27.04.2018	-	▲ 97,053	0,241	4,74	7,52	850
ЕвразХолдинг, 2018	USD	9,5	24.10.2012	24.04.2018	-	▲ 108,862	0,347	4,49	7,70	700
Лукойл, 2019	USD	7,25	05.11.2012	05.11.2019	-	▲ 117,558	0,505	5,81	4,44	600
Лукойл, 2020	USD	6,125	09.11.2012	09.11.2020	-	▲ 111,459	0,454	6,62	4,50	1 000
Лукойл, 2022	USD	6,656	07.12.2012	07.06.2022	-	▲ 115,916	0,184	7,51	4,67	500
МТС, 2020	USD	8,625	22.12.2012	22.06.2020	-	▲ 117,155	0,364	6,00	5,96	750
НОВАТЭК, 2021	USD	6,604	03.02.2013	03.02.2021	-	▲ 115,928	0,143	6,79	4,38	650
РЖД, 2019 (RUB)	RUB	8,3	02.10.2012	02.04.2019	-	▲ 101,388	0,251	5,12	8,18	25 000
РЖД, 2022	USD	5,7	05.10.2012	05.04.2022	-	▲ 111,524	0,003	7,57	4,28	1 000
РЖД, 2031	GBP	7,487	25.09.2012	25.03.2031	-	▼ 110,649	-0,101	10,50	6,60	650
ТМК, 2018	USD	7,75	27.01.2013	27.01.2018	-	▲ 98,813	0,332	4,55	8,18	500
Северсталь, 2017	USD	6,7	25.10.2012	25.10.2017	-	▲ 103,481	0,439	4,43	6,00	1 000
Северсталь, 2018	USD	10,25	-	15.02.2018	-	-	-	-	-	525
Совкомфлот, 2017	USD	5,375	27.10.2012	27.10.2017	-	▲ 100,107	0,523	4,56	5,42	800
ТНК-ВР, 2018	USD	7,875	13.09.2012	13.03.2018	-	▲ 119,189	0,298	4,61	4,06	1 100
ТНК-ВР, 2020	USD	7,25	02.02.2013	02.02.2020	-	▲ 118,187	0,126	6,06	4,42	500
Транснефть, 2018	USD	8,7	07.02.2013	07.08.2018	-	▲ 128,021	0,364	4,80	3,51	1 050

*C-Call P-Put



Банковские займы. Срок обращения до 3 лет. Рейтинг BBB+

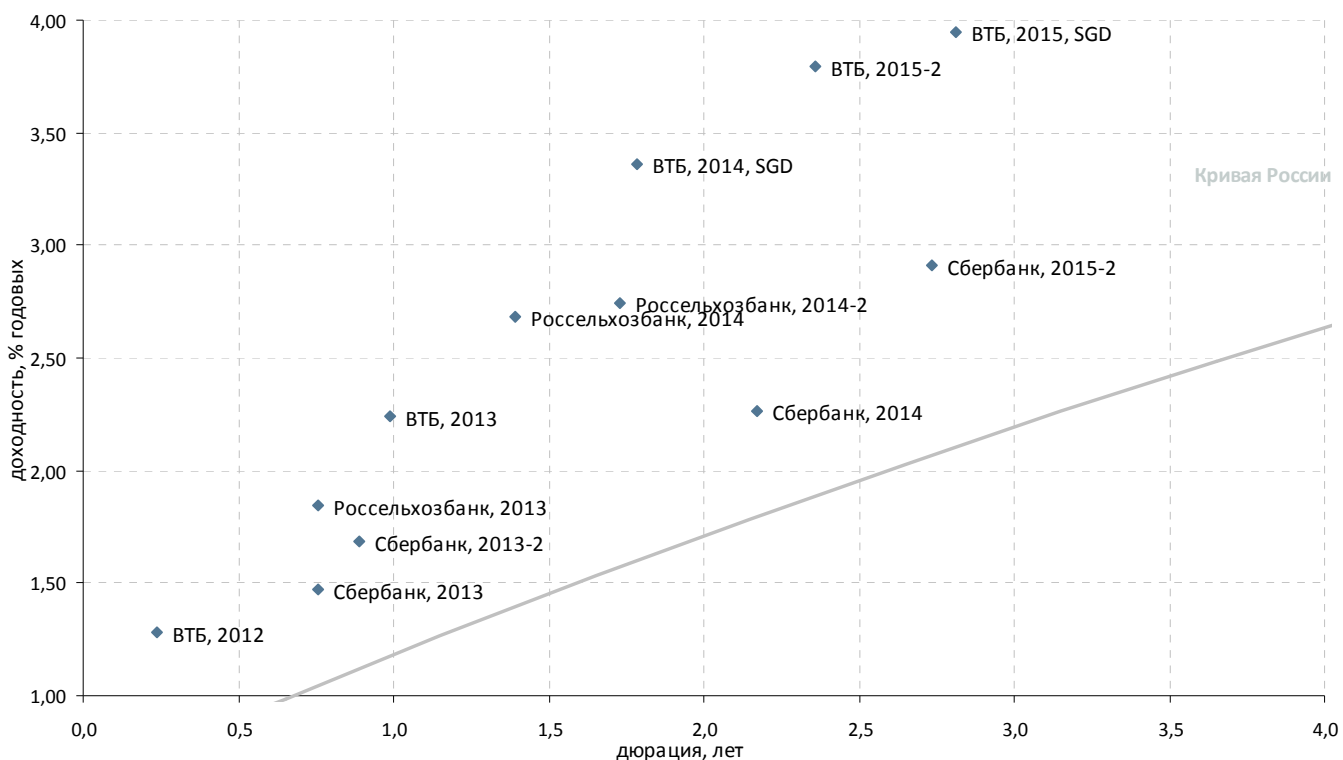

Выпуск	Валюта	Купон,%	Ближайший купон	Погашение	Оферта*	Цена	Изм. цены	Дюрация	Доход-сть	Объем эмиссии, млн
Банковские облигации										
ВТБ, 2012	SGD	4,2	11.08.2012	11.08.2012	-	100,054	-	0,01	0,19	400
ВТБ, 2012	USD	6,609	31.10.2012	31.10.2012	-	101,232	-0,031	0,24	1,28	1 200
ВТБ, 2013	CHF	4	16.08.2012	16.08.2013	-	101,765	-0,119	0,99	2,24	400
ВТБ, 2014, SGD	SGD	3,4	06.12.2012	06.06.2014	-	100,117	0,017	1,78	3,36	300
ВТБ, 2015, SGD	SGD	4	20.01.2013	20.07.2015	-	100,257	0,001	2,81	3,94	400
ВТБ, 2015-2	USD	6,465	04.09.2012	04.03.2015	-	106,589	0,124	2,36	3,80	1 250
ВТБ, 2018	USD	6,875	28.11.2012	29.05.2018	28.05.2013 P	106,796	0,141	0,79	5,49	2 000
ВТБ, 2035	USD	6,25	30.12.2012	30.06.2035	02.07.2015 P	105,676	0,358	2,69	4,20	1 000
Россельхозбанк, 2013	USD	7,175	16.11.2012	16.05.2013	-	104,105	0,012	0,76	1,84	700
Россельхозбанк, 2013, RUB	RUB	7,5	25.09.2012	25.03.2013	-	100,518	-0,012	0,62	6,78	30 000
Россельхозбанк, 2014	USD	7,125	14.01.2013	14.01.2014	-	106,248	0,007	1,39	2,68	750
Россельхозбанк, 2014-2	USD	9	11.12.2012	11.06.2014	-	111,227	0,060	1,73	2,74	1 000
Сбербанк, 2013	USD	6,48	15.11.2012	15.05.2013	-	103,852	-0,002	0,76	1,47	500
Сбербанк, 2013-2	USD	6,468	02.01.2013	02.07.2013	-	104,285	-0,018	0,89	1,69	500
Сбербанк, 2014	CHF	3,5	12.11.2012	12.11.2014	-	102,691	-0,115	2,17	2,26	400
Сбербанк, 2015-2	USD	5,499	07.01.2013	07.07.2015	-	107,244	0,106	2,73	2,91	1 500

*C-Call P-Put



Банковские займы. Срок обращения до 3 лет. Рейтинг ниже BBB+

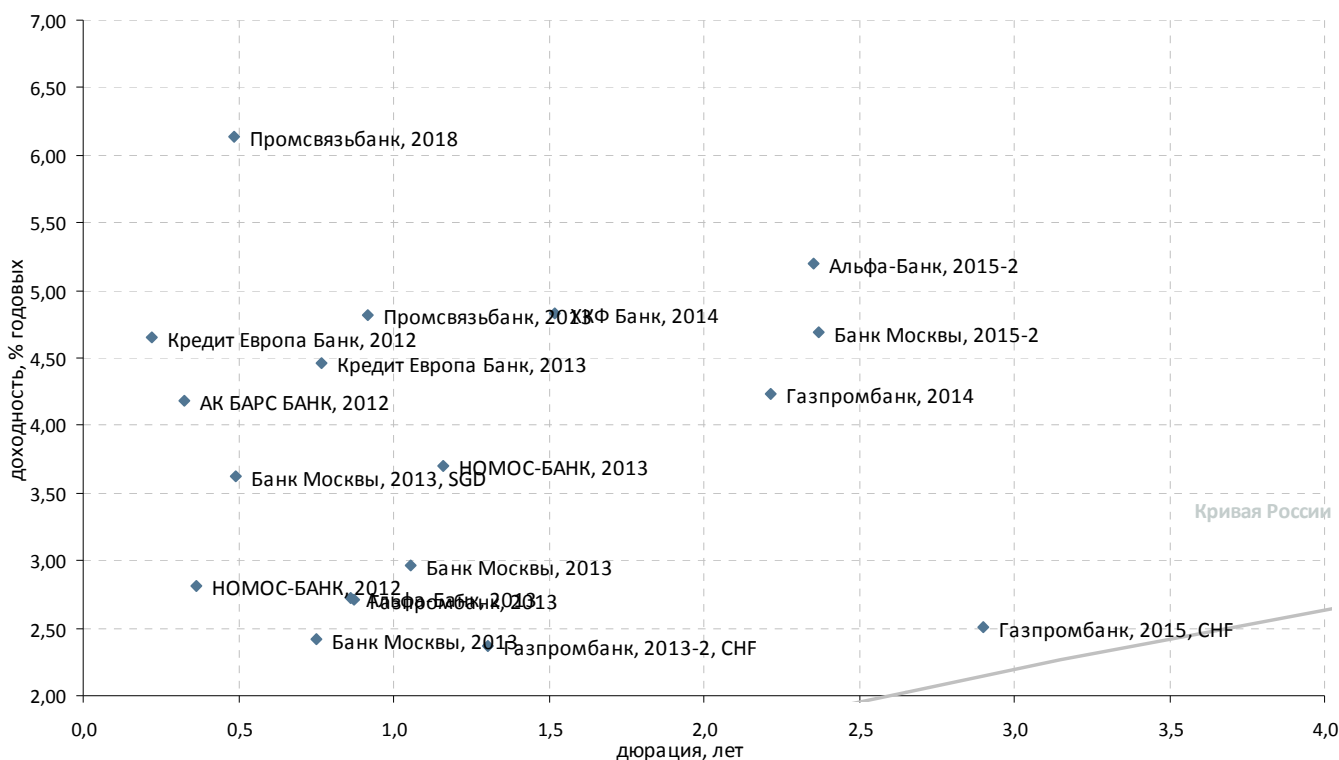

Выпуск	Валюта	Купон,%	Ближайший купон	Погашение	Оферта*	Цена	Изм. цены	Дюрация	Доход-сть	Объем эмиссии, млн
Банковские облигации										
АК БАРС БАНК, 2012	USD	10,25	03.12.2012	03.12.2012	-	▲ 101,938	0,063	0,33	4,18	280
Альфа-Банк, 2013	USD	9,25	24.12.2012	24.06.2013	-	▲ 105,672	0,068	0,86	2,72	400
Альфа-Банк, 2015-2	USD	8	18.09.2012	18.03.2015	-	▲ 106,945	0,035	2,35	5,20	600
Банк Москвы, 2013	CHF	4,5	10.09.2012	10.09.2013	-	▲ 101,623	0,040	1,05	2,96	350
Банк Москвы, 2013	USD	7,335	13.11.2012	13.05.2013	-	▲ 103,733	0,015	0,75	2,42	500
Банк Москвы, 2013, SGD	SGD	4,25	01.02.2013	01.02.2013	-	- 100,302	-	0,49	3,62	150
Банк Москвы, 2015-2	USD	6,699	11.09.2012	11.03.2015	-	▲ 105,002	0,131	2,37	4,69	750
Банк Ренессанс Капитал, 2013 (LPN)	USD	13	01.10.2012	01.04.2013	-	- 101,500	-	0,62	10,79	250
Банк Русский стандарт, 2017	USD	9,25	11.01.2013	11.07.2017	11.07.2015 P	▲ 100,395	0,172	2,62	9,30	350
ВТБ Капитал, 2015 (TRY)	TRY	11,28	19.10.2012	17.04.2015	-	-	-	-	-	300
ВТБ, 2012-2	RUB	6,85	28.11.2012	28.11.2012	-	-	-	-	-	30 000
ВТБ, 2015	USD	6,315	-	04.02.2015	-	-	-	-	-	750
Газпромбанк, 2013	USD	7,933	30.12.2012	28.06.2013	-	▲ 104,598	0,055	0,87	2,71	500
Газпромбанк, 2013-2, CHF	CHF	4,375	09.12.2012	09.12.2013	-	▲ 102,614	0,064	1,30	2,36	420
Газпромбанк, 2014	USD	6,25	15.12.2012	15.12.2014	-	▲ 104,582	0,007	2,22	4,23	1 000
Газпромбанк, 2015, CHF	CHF	3,375	05.08.2013	05.08.2015	-	▼ 102,472	-0,106	2,90	2,51	500
Кредит Европа Банк, 2012	USD	9	25.10.2012	25.10.2012	-	▼ 100,938	-0,001	0,22	4,66	150
Кредит Европа Банк, 2013	USD	7,75	20.11.2012	20.05.2013	-	▼ 102,563	-0,063	0,77	4,46	300
МКБ, 2014	USD	8,25	05.02.2013	05.08.2014	-	▲ 99,970	0,067	1,88	8,44	200
Промсвязьбанк, 2014	USD	6,2	25.10.2012	25.04.2014	-	▼ 98,566	-0,021	1,63	7,23	500
Ренессанс Капитал, 2016	USD	11	21.10.2012	21.04.2016	21.04.2014 P	▲ 82,125	0,312	1,54	25,86	325
Сбербанк, 2015	USD	6,23	-	11.02.2015	-	-	-	-	-	1 000
ТКС Банк, 2014	USD	11,5	21.10.2012	21.04.2014	-	▼ 102,706	-0,004	1,55	9,97	175
ХКФ Банк, 2014	USD	7	18.09.2012	18.03.2014	-	▲ 103,429	0,022	1,52	4,83	500
НОМОС-БАНК, 2012	USD	9,25	17.12.2012	17.12.2012	-	▲ 102,316	0,013	0,36	2,81	200
НОМОС-БАНК, 2013	USD	6,5	21.10.2012	21.10.2013	-	▼ 103,303	-0,007	1,16	3,70	400
Промсвязьбанк, 2013	USD	10,75	15.01.2013	15.07.2013	-	▼ 105,455	-0,007	0,92	4,82	150
Промсвязьбанк, 2015	USD	12,75	27.11.2012	27.05.2015	-	▼ 110,449	0,108	2,42	8,67	200
Промсвязьбанк, 2018	USD	12,5	31.01.2013	31.01.2018	31.01.2013 C	▼ 103,000	-0,003	0,49	6,14	100
Транскапиталбанк, 2017	USD	10,514	18.09.2012	18.07.2017	18.09.2012 C	- 91,856	-	0,12	120,66	100

*C-Call P-Put



Банковские займы. Срок обращения с 3 до 5 лет

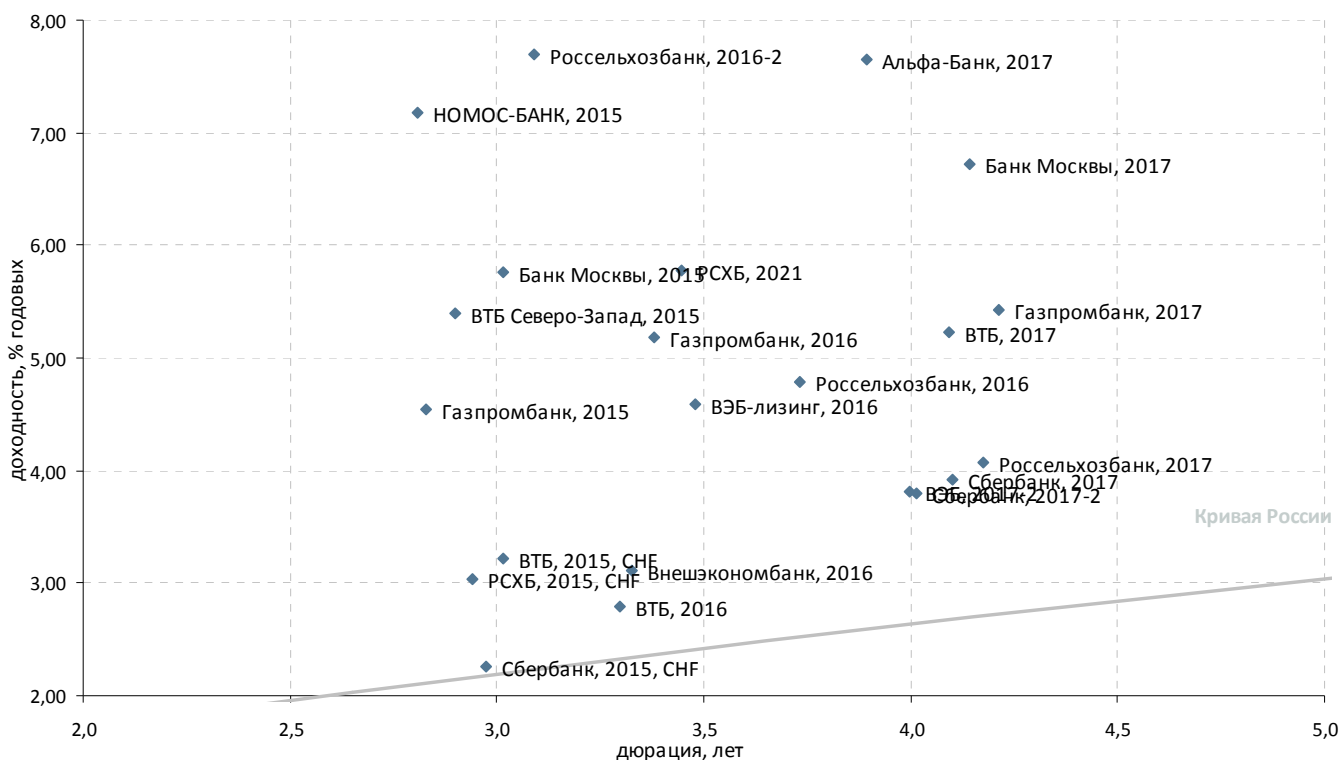

Выпуск	Валюта	Купон,%	Ближайший купон	Погашение	Оферта*	Цена	Изм. цены	Дюрация	Дох-сть	Объем эмиссии, млн
Корпоративные облигации										
ВЭБ-лизинг, 2016	USD	5,125	27.11.2012	27.05.2016	-	▲ 102,030	0,317	3,48	4,59	400
РСХБ, 2021	USD	6	03.12.2012	03.06.2021	03.06.2016 С	▲ 100,995	0,137	3,44	5,78	800
Банковские облигации										
Альфа-Банк, 2015	USD	8,625	-	09.12.2015	-	-	-	-	-	225
Альфа-Банк, 2017	USD	6,3	22.08.2012	22.02.2017	-	▼ 95,382	-0,091	3,90	7,65	300
Банк Восточный, 2017	USD	11	27.12.2012	27.06.2017	-	-	-	-	-	43
Банк Москвы, 2015	USD	5,967	25.11.2012	25.11.2015	-	▲ 100,828	0,024	3,02	5,76	300
Банк Москвы, 2017	USD	6,02	10.11.2012	10.05.2017	-	▲ 97,622	0,062	4,14	6,72	400
Банк Русский стандарт, 2015	USD	7,73	16.12.2012	16.12.2015	-	▲ 96,357	0,371	2,99	9,20	200
Банк Русский стандарт, 2016	USD	7,561	01.12.2012	01.12.2016	-	▲ 93,946	0,584	3,70	9,50	200
Банк Санкт-Петербург, 2017	USD	7,63	25.01.2013	25.07.2017	-	▼ 91,414	-0,150	4,14	10,53	100
Внешэкономбанк, 2016	CHF	3,75	17.02.2013	17.02.2016	-	▼ 102,062	-0,177	3,33	3,12	500
ВТБ Северо-Запад, 2015	USD	5,01	29.09.2012	29.09.2015	-	▼ 99,080	-0,036	2,90	5,40	400
ВТБ, 2015, CHF	CHF	5	17.11.2012	17.11.2015	-	▼ 105,462	-0,101	3,02	3,21	300
ВТБ, 2016	EUR	4,25	15.02.2013	15.02.2016	-	▼ 104,839	-0,046	3,30	2,78	500
ВТБ, 2017	USD	6	12.10.2012	12.04.2017	-	▲ 103,438	0,259	4,09	5,23	1 500
ВЭБ, 2017-2	USD	5,375	13.08.2012	13.02.2017	-	▲ 106,549	0,286	4,00	3,81	750
Газпромбанк, 2015	USD	6,5	23.09.2012	23.09.2015	-	▲ 105,802	0,025	2,83	4,54	1 000
Газпромбанк, 2016	USD	7,35	08.05.2013	08.05.2016	-	▼ 107,188	-0,438	3,38	5,18	120
Газпромбанк, 2016, RUB	RUB	7,01	26.11.2012	24.11.2016	-	-	-	-	-	20 000
Газпромбанк, 2017	USD	5,625	17.11.2012	17.05.2017	-	▲ 101,127	0,167	4,21	5,42	500
Промсвязьбанк, 2017	USD	8,5	25.10.2012	25.04.2017	-	▼ 98,290	-0,039	3,89	9,14	400
Россельхозбанк, 2016	USD	6,97	-	21.09.2016	-	-	-	3,73	4,79	500
Россельхозбанк, 2016-2	RUB	8,7	17.09.2012	17.03.2016	-	▲ 103,566	0,208	3,09	7,69	32 000
Россельхозбанк, 2017	USD	6,299	15.11.2012	15.05.2017	-	▲ 109,753	0,382	4,18	4,07	1 250
РСХБ, 2015, CHF	CHF	3,125	17.08.2013	17.08.2015	-	▼ 100,152	-0,047	2,94	3,04	450
РСХБ, 2016-3, RUB	RUB	7,01	23.11.2012	23.11.2016	-	-	-	-	-	20 000
РСХБ, 2017, RUB	RUB	8,625	17.08.2012	17.02.2017	-	▲ 101,633	0,127	3,71	8,34	10 000
Сбербанк, 2015, CHF	CHF	3,1	14.09.2012	14.09.2015	-	▲ 102,487	0,046	2,98	2,26	410
Сбербанк, 2017	USD	5,4	24.09.2012	24.03.2017	-	▲ 106,369	0,052	4,10	3,92	1 250
Сбербанк, 2017-2	USD	4,95	07.02.2013	07.02.2017	-	▲ 104,877	0,220	4,01	3,79	1 000
МБРР, 2016	USD	7,93	10.09.2012	10.03.2016	-	-	-	3,07	11,47	60
НОМОС-БАНК, 2015	USD	8,75	21.10.2012	21.10.2015	-	▲ 104,800	0,105	2,81	7,17	350
НОМОС-БАНК, 2016	USD	9,75	-	20.10.2016	-	-	-	-	-	125
Промсвязьбанк, 2016	USD	11,25	08.01.2013	08.07.2016	-	▼ 107,170	-0,107	3,28	9,23	200

*C-Call P-Put



Банковские займы. Срок обращения свыше 5 лет

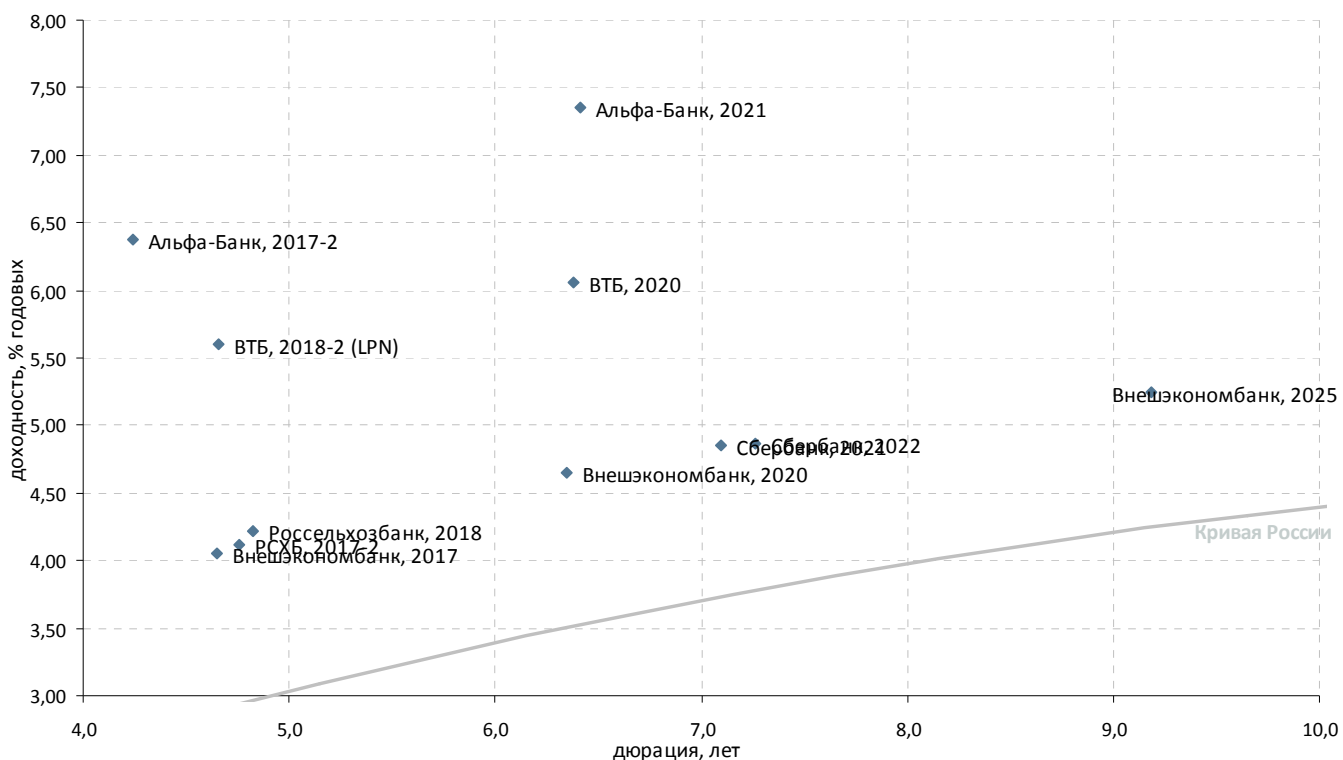

Выпуск	Валюта	Купон,%	Ближайший купон	Погашение	Оферта*	Цена	Изм. цены	Дюрация	Дох-сть	Объем эмиссии, млн
Банковские облигации										
АК БАРС БАНК, 2022	USD	8	13.01.2013	13.07.2022	-	-	-	-	-	600
Альфа-Банк, 2017-2	USD	7,875	25.09.2012	25.09.2017	-	▲ 106,877	0,183	4,24	6,38	1 000
Альфа-Банк, 2021	USD	7,75	28.10.2012	28.04.2021	-	▼ 103,352	-0,079	6,42	7,35	1 000
ВТБ, 2018-2 (LPN)	USD	6,315	22.08.2012	22.02.2018	-	▲ 103,681	0,073	4,66	5,60	750
ВТБ, 2020	USD	6,551	13.10.2012	13.10.2020	-	▼ 103,663	-0,099	6,38	6,06	1 000
НОМОС-БАНК, 2019	USD	10	26.10.2012	26.04.2019	-	▲ 100,673	0,211	4,93	10,10	500
Россельхозбанк, 2018	USD	7,75	29.11.2012	29.05.2018	-	▲ 118,250	0,161	4,83	4,22	1 000
РСХБ, 2017-2	USD	5,298	27.12.2012	27.12.2017	-	▲ 105,868	0,417	4,76	4,11	850
Сбербанк, 2021	USD	5,717	16.12.2012	16.06.2021	-	▲ 106,592	0,972	7,09	4,85	1 000
Сбербанк, 2022	USD	6,125	07.02.2013	07.02.2022	-	▲ 109,943	1,244	7,26	4,86	750
Внешэкономбанк, 2017	USD	5,45	22.11.2012	22.11.2017	-	▲ 106,756	0,291	4,65	4,06	600
Внешэкономбанк, 2020	USD	6,902	09.01.2013	09.07.2020	-	▲ 115,167	0,944	6,34	4,65	1 600
Внешэкономбанк, 2025	USD	6,8	22.11.2012	22.11.2025	-	▲ 115,329	0,733	9,18	5,25	1 000
Национальный Банк ТРАСТ, 2012	USD	11,5	06.09.2012	06.09.2020	-	-	-	-	-	20
Национальный Банк ТРАСТ, 2012-2	USD	11	13.12.2012	13.07.2020	-	-	-	-	-	35
СБ Банк, 2017	USD	12	20.12.2012	20.12.2017	-	-	-	-	-	50
Ханты-Мансийский банк, 2018	USD	11	20.12.2012	20.06.2018	-	-	-	-	-	100

*C-Call P-Put



Раскрытие информации

Заявление аналитика и подтверждение о снятии ответственности

Настоящий отчет подготовлен аналитиком(ами) ИК «Велес Капитал». Приведенные в данном отчете оценки отражают личное мнение аналитика(ов). Вознаграждение аналитиков не зависит, никогда не зависело и не будет зависеть от конкретных рекомендаций или оценок, указанных в данном отчете. Вознаграждение аналитиков зависит от общей эффективности бизнеса ИК «Велес Капитал», определяющейся инвестиционной выгодой клиентов компании, а также доходами от иных видов деятельности ИК «Велес Капитал».

Данный отчет, подготовленный аналитическим управлением ИК «Велес Капитал», основан на общедоступной информации. Настоящий обзор был подготовлен независимо от других подразделений ИК «Велес Капитал», и любые рекомендации и суждения, представленные в данном отчете, отражают исключительно точку зрения аналитика(ов), участвовавших в написании данного обзора. В связи с этим, ИК «Велес Капитал» считает необходимым заявить, что аналитики и Компания не несут ответственности за содержание данного отчета. Аналитики ИК «Велес Капитал» не берут на себя ответственность регулярно обновлять данные, находящиеся в данном отчете, а также сообщать обо всех изменениях, вносимых в данный обзор.

Данный аналитический материал ИК «Велес Капитал» может быть использован только в информационных целях. Компания не дает гарантий относительно полноты и точности приведенной в этом отчете информации и ее достоверности, а также не несет ответственности за прямые или косвенные убытки от использования данных материалов. Данный документ не может служить основанием для покупки или продажи тех или иных ценных бумаг, а также рассматриваться как оферта со стороны ИК «Велес Капитал». ИК «Велес Капитал» и (или) ее дочерние предприятия, а также сотрудники, директора и аналитики ИК «Велес Капитал» имеют право покупать и продавать любые ценные бумаги, упоминаемые в данном обзоре.

ИК «Велес Капитал» и (или) ее дочерние предприятия могут выступать в качестве маркет-мейкера или нести обязательства по андеррайтингу ценных бумаг компаний, упоминаемых в настоящем обзоре, могут продавать или покупать их для клиентов, а также совершать иные действия, не противоречащие российскому законодательству. ИК «Велес Капитал» и (или) ее дочерние предприятия также могут быть заинтересованы в возможности предоставления компаниям, упомянутым в данном обзоре, инвестиционно-банковских или иных услуг.

Все права на данный бюллетень принадлежат ИК «Велес Капитал». Воспроизведение и/или распространение аналитических материалов ИК «Велес Капитал» не может осуществляться без письменного разрешения Компании.

© Велес Капитал 2012 г.

Для получения дополнительной информации и разъяснений просьба обращаться в Аналитическое управление ИК «Велес Капитал».



Управление по работе с долговыми обязательствами

Евгений Шиленков
Директор департамента активных операций
EShilentkov@veles-capital.ru

Екатерина Писаренко
Начальник управления
EPisarenko@veles-capital.ru

Оксана Теличко
Зам. начальника управления
OSolonchenko@veles-capital.ru

Антон Павлючук
Начальник отдела по работе с облигациями
APavlyuchuk@veles-capital.ru

Алена Шеметова
AShemetova@veles-capital.ru
Зам. нач. отдела по работе с облигациями

Оксана Степанова
Зам. нач. отдела по работе с облигациями
OStepanova@veles-capital.ru

Елена Рукинова
Специалист по работе с облигациями
ERukinova@veles-capital.ru

Мурад Султанов
Специалист по работе с еврооблигациями
MSultanov@veles-capital.ru

Михаил Мамонов
Начальник отдела по работе с векселями
MMamonov@veles-capital.ru

Ольга Боголюбова
Специалист по работе с векселями
OBogolubova@veles-capital.ru

Юлия Шабалина
Специалист по работе с векселями
YShabalina@veles-capital.ru

Тарас Ковальчук
специалист по работе с векселями
TKovalchuk@veles-capital.ru

Аналитический департамент

Иван Манаенко
Директор департамента
IManaenko@veles-capital.ru

Айрат Халиков
Металлургия, Машиностроение
AKhalikov@veles-capital.ru

Василий Танурков
Нефть и газ, Химия и удобрения
VTanurkov@veles-capital.ru

Анна Дианова
Электроэнергетика
ADianova@veles-capital.ru

Юрий Кравченко
Банковский сектор, Денежный рынок
YKravchenko@veles-capital.ru

Анна Соболева
Долговые рынки
ASoboleva@veles-capital.ru

Иван Лубков
Программист
ILubkov@veles-capital.ru

Россия, Москва, 123610,
Краснопресненская наб., д. 12, под. 7, эт. 18
Телефон: +7 (495) 258 1988, факс: +7 (495) 258 1989
www.veles-capital.ru

Украина, Киев, 01025, Б. Житомирская ул., д. 20
Телефон: +38 (044) 459 0250, факс: +38 (044) 459 0251
www.veles-capital.ua