

## Внешний рынок

В пятницу тон рынкам задавали данные квартальных отчетов. Российские евробонды не продемонстрировали ярко выраженной динамики.

## Внутренний рынок

В преддверии уплаты НДС напряжения на денежном рынке не ощущалось.

Окончание недели рынок рублевого долга провел спокойно.

## Без комментариев

Fitch присвоило облигациям **Росбанк БО-4** рейтинг «BBB+»; присвоило облигациям **ВЭБ-18**, -19 финальный рейтинг «BBB».

S&P повысило прогноз рейтингов **Эстонии** до «стабильного». **МРСК Северо-Запада** планирует привлечь кредитные линии на 2 млрд руб.

Сбербанк открыл **РЖД** лимиты по краткосрочным кредитам на 50 млрд руб.

**Роснефть** открывает книгу заявок на облигации 4-5 серий.

**Российские коммунальные системы** планируют разместить облигации серии 3.

Ставка 1-го купона облигаций **РСХБ-17** - 8,35% годовых.

Ставка 1-го купона евробондов **ВЭБ-лизинга** на 200 млн долл. - 5,5% годовых.

Доходность бессрочных евробондов **ГПБ** - 7,875%.

## Календарь событий

Время	Страна	Событие	Период
18:00	ЕС	Индикатор потребительской уверенности	Октябрь (уточн.)
18:00	США	Производственный индекс ФРБ Ричмонда	Октябрь

## Рыночные показатели

### Долговые рынки

	Значение	Изменение, б.п.		
		Пред.	Неделя	Месяц
Россия, 2030	▲ 127,83	11	9	254
Спред Россия 30	▲ 97,00	6	-13	
Россия, 2042	▼ 121,69	-4	-58	342
UST 10	- 1,83	-	16	-
UST 30	- 3,02	-	17	-
Германия 10	▼ 1,59	-4	15	-
Италия 10	▲ 4,77	1	-21	219
Испания 10	▲ 5,35	3	-26	274

### Товарные рынки

	Значение	Изменение, %		
		Пред.	Неделя	Месяц
Золото, долл./унц	▼ 1 721,75	-1,12	-1,87	-2,90
Brent, долл./барр.	▼ 111,17	-1,81	-2,66	-1,00
Серебро, долл./унц	▼ 32,08	-2,19	-4,29	-7,10
Urals, долл./барр.	▼ 109,10	-1,94	-2,94	-0,95
Алюминий, долл./т	▼ 1 946,25	-2,27	-1,13	-7,65
Медь, долл./т	▼ 8 010,00	-2,52	-1,50	-3,23
Никель, долл./т	▼ 16 884,50	-2,12	-0,77	-6,90

Источник: данные бирж; оценка: Велес Капитал

### Валютный рынок

	Значение	Изменение, %		
		Пред.	Неделя	Месяц
EUR/USD	▼ 1,30	-0,60	0,58	0,18
USD/JPY	▲ 79,34	0,13	1,26	1,54
RUR/USD, ЦБ	▲ 30,90	0,47	-0,69	-0,44
RUR/EUR, ЦБ	▼ 40,24	-0,12	-0,10	-0,21
Бивалютная корзина	▲ 35,08	0,04	-0,36	-0,25

Источник: данные бирж; оценка: Велес Капитал

### Динамика рублевых остатков

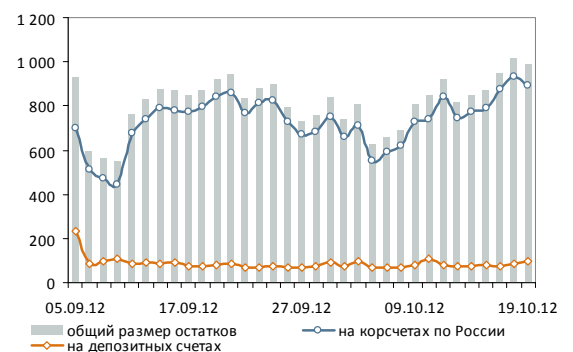

### Денежный рынок

	Значение	Пред.	Неделя	Месяц
MOSPRIME O/N, %	▼ 5,99	6,09	6,44	5,63
MOSPRIME 1 неделя, %	▼ 6,24	6,27	6,41	6,00
MOSPRIME 2 недели, %	▼ 6,39	6,40	6,44	6,16
LIBOR O/N, %	- 0,15	0,15	0,15	0,15
LIBOR 1 месяц, %	- 0,21	0,21	0,21	0,22
LIBOR 3 месяца, %	▼ 0,32	0,32	0,33	0,37

Источник: данные бирж; оценка: Велес Капитал



## Внешний рынок

В пятницу тон рынка задавали данные квартальных отчетов. Опубликованные еще ночью отчеты AMD, Google и Microsoft определили негативное начало торгов. После обеда также слабо отчитались General Electric и McDonald's, что поддержало нисходящую динамику мировых площадок. Со стороны Европы в пятницу свежих новостей не поступило, а озвученные накануне планы начать формирование банковского союза в 2013 г. остались незамеченными на фоне новостей из США.

На этой неделе основной вклад в формирование динамики мировых площадок будут вновь вносить квартальные отчеты американских компаний. Влияние также будет оказывать макростатистика, основной объем которой выйдет во вторник. Поэтому, учитывая заниженные ожидания участников в отношении статданных, во второй половине недели могут преобладать покупки. Так, из наиболее важных статданных стоит отметить Flash PMI по Китаю от HSBC, индексы PMI и делового климата IFO в ЕС и Германии, продажи новостроек в США и заседание ФРС.

Euro Stoxx 50 в пятницу упал на 1,24%, DAX потерял 0,76%. Dow Jones снизился на 1,52%, S&P – на 1,66%. Вслед за снижением спроса на риск в Treasuries возобновились покупки. Доходность UST5 снизилась на 4 б.п. до 0,75%, UST10 – на 7 б.п. до 1,76%, UST30 – на 8 б.п. до 2,93%.

Российские евробонды не продемонстрировали ярко выраженной динамики. Вслед за ухудшением внешнего фона и ростом базовой кривой в начале недели спрос на российские евробонды в пятницу снизился. Наиболее ликвидные выпуски Вымпелкома, Евраза, Северстали оказались под давлением продавцов и потеряли за день по 20-40 б.п. Также снижение котировок было заметно в бумагах ТНК-ВР на фоне корпоративных новостей. В то же время котировки суверенных займов в конце дня стояли на 5-15 б.п. выше уровня закрытия четверга. Россия-22 прибавил 15 б.п. до 113,2% от номинала, Россия-30 – 10 б.п. до 127,83% от номинала, Россия-42 снизился на 5 б.п. до 121,69% от номинала.

Сегодня на рынке, вряд ли, будет наблюдаться ярко выраженная динамика, хотя в отдельных выпусках могут пройти продажи из-за ухудшения внешнего фона.

Иван Манаенко, Анна Соболева  
bonds@veles-capital.com

	Д-ть, % г.	Цена, %	Изм. д-ти, б.п.	Изм. цены, б.п.
UST 3m	0,09	0,09	-	-0,50
UST 5	0,75	99,40	-	18,75
UST 10	1,76	98,75	-	63,28
UST 30	2,93	96,34	-	161,72

Источник: данные бирж; оценка: Велес Капитал





## Внутренний рынок

В пятницу, в преддверии окончательных расчетов по НДС, особого напряжения на денежном рынке не ощущалось. Индикативная межбанковская ставка MosPrime о/п снизилась на 10 б.п., опустившись до 5,99% годовых. Величина привлеченных средств банками в пятницу на аукционе прямого РЕПО с ЦБ практически не изменилась по сравнению с четвергом и составила 125 млрд руб. Объем привлеченных средств полностью совпал с объемом спроса, и не дотягивал до максимального лимита регулятора в 180 млрд руб.

Как уже упоминалось, сегодня банки перечисляют НДС, что, вероятно, позволит индикативной MosPrime о/п вновь вернуться на уровень выше 6% годовых.

По итогам торгов на внутреннем валютном рынке курс бивалютной корзины символически прибавил 1 коп., составив 35,07 руб. В то же время, уже вечером стоимость нефти марки Brent упала со 113 до 110 долл. за баррель, и только сегодня снижение в полной мере отражается на рубле. В первые часы после открытия торгов в понедельник рубль терял более 10 коп. к корзине валют, и в подобной ситуации внутренние налоговые платежи вряд ли помогут отечественной валюте.

Окончание недели рынок рублевого долга провел спокойно. В госсегменте возобновились покупки длинных ОФЗ. Выпуски 26205, 26207, 26209 прибавили по 15-20 б.п. В корпоративном секторе вновь интерес вызывали новые выпуски Магнит БО-7, ФСК-25, МОЭСК БО-1, но их котировки остались на прежнем уровне.

Сегодня открывается книга заявок на 3 выпуска облигаций Почты России. Ориентир купона - 8,7-8,9% годовых (доходность - 8,9-9,1%), дюрация - 2,7 лет. Выпуски, на наш взгляд, не представляют спекулятивного интереса, поскольку не предлагают премии к вторичному рынку. Спрэд новых займов по нижней границе маркетируемого диапазона составляет от 200 б.п., что соответствует уровню, на котором торгуется более короткий заем серии 1. В то же время, среди эмитентов с инвестиционным уровнем рейтинга Почта предлагает одну из наиболее щедрых премий, то может заинтересовать инвесторов с долгосрочным горизонтом вложений.

В начале текущей недели российский рынок, вероятно, будет консолидироваться из-за отсутствия свежих сигналов с внешних площадок и периода налоговых платежей.

Иван Манаенко, Анна Соболева, Юрий Кравченко  
[bonds@veles-capital.com](mailto:bonds@veles-capital.com)

→ В преддверии уплаты НДС значение MosPrime о/п и объем привлечения на аукционе ЦБ практически не изменились.

Индекс корп. облигаций ММВБ





## Итоги торгов рублевыми облигациями

## Лидеры по оборотам

Выпуск	Цена, %	Изм. цены, п.п.	Об. торг., млн руб.	Кол-во сделок	Эф. дох. % год.	Дюр., лет
МКБ БО-4	100,02	0,02	<b>3 878,43</b>	103	10,49	1,41
Мечел-5	100,00	0,02	<b>3 623,06</b>	118	11,73	0,48
Вымпелком-4	99,98	0,28	<b>979,95</b>	17	9,05	2,20
Россельхозбанк-3	101,51	-0,01	<b>925,48</b>	26	8,17	1,26
Магнит БО-7	100,56	0,18	<b>672,45</b>	14	8,86	2,62
РЖД-17	102,25	0,06	<b>626,89</b>	7	7,28	0,73
Вымпелком-1	100,00	0,26	<b>517,33</b>	7	9,04	2,20
Вымпелком-2	99,98	1,23	<b>423,77</b>	8	9,66	2,22
ФСК-15	101,65	-	<b>412,10</b>	3	8,00	1,82
НЛМК БО-6	100,26	0,07	<b>388,12</b>	3	7,11	0,37
МКБ-8	100,01	0,01	<b>350,33</b>	5	9,97	0,96
Теле2-4	100,00	-	<b>299,85</b>	5	9,08	1,25
НМТП, БО-2	100,48	0,13	<b>284,07</b>	7	8,98	2,22
Почта России-1	100,31	0,11	<b>269,44</b>	8	8,17	1,37
Промсвязьбанк-13	100,75	-	<b>250,25</b>	3	12,41	3,95
МОЭСК БО-1	100,38	0,03	<b>215,81</b>	4	8,83	2,61
Северсталь БО-2	100,72	0,02	<b>201,44</b>	2	7,49	0,32
ЮТэйр, БО-16	100,33	0,23	<b>200,66</b>	2	8,40	0,60
ВТБ БО-8	100,05	-0,02	<b>200,20</b>	4	8,12	0,84
ФСК-22	100,01	-	<b>200,02</b>	7	7,01	9,00
АИЖК-6	99,68	-0,02	<b>194,17</b>	16	7,90	1,18
Внешэкономбанк-9	97,88	-0,37	<b>174,23</b>	1	8,76	3,05
Аэрофлот БО-1	100,20	0,05	<b>168,93</b>	3	7,42	0,46
АИЖК-7	99,42	0,03	<b>159,74</b>	4	8,23	1,91
Нижегородская Обл-8	101,86	-0,01	<b>159,19</b>	10	9,42	3,38

## Лидеры по количеству сделок

Выпуск	Цена, %	Изм. цены, п.п.	Об. торг., млн руб.	Кол-во сделок	Эф. дох. % год.	Дюр., лет
Мечел-5	100,00	0,02	3 623,06	<b>118</b>	11,73	0,48
МКБ БО-4	100,02	0,02	3 878,43	<b>103</b>	10,49	1,41
ТГК-2 БО-1	85,25	-0,33	4,74	<b>54</b>	30,63	0,88
Мечел БО-2	99,19	-0,03	17,27	<b>41</b>	12,25	0,39
Трансаэро БО-1	100,01	0,01	99,96	<b>36</b>	12,83	0,84
РУСАЛ-7	92,85	-1,52	61,72	<b>27</b>	13,34	1,30
Россельхозбанк-3	101,51	-0,01	925,48	<b>26</b>	8,17	1,26
ТКС Банк БО-2	102,77	-0,02	4,50	<b>26</b>	14,12	0,99
Разгуляй БО-16	98,62	-0,10	1,50	<b>19</b>	38,76	0,06
РУСАЛ-8	87,35	-0,98	3,37	<b>19</b>	15,32	2,27
Вымпелком-4	99,98	0,28	979,95	<b>17</b>	9,05	2,20
РСГ-Финанс-1	99,95	0,01	26,04	<b>17</b>	11,47	0,17
АИЖК-6	99,68	-0,02	194,17	<b>16</b>	7,90	1,18
Связной Банк-1	99,96	0,10	3,19	<b>16</b>	14,74	0,78
МКБ БО-5	98,25	-0,07	31,58	<b>15</b>	10,27	1,54
ЕАБР-1	100,80	-0,10	14,12	<b>14</b>	8,07	1,21
Кредит Европа Банк БО-2	100,16	0,05	22,11	<b>14</b>	10,09	1,24
Магнит БО-7	100,56	0,18	672,45	<b>14</b>	8,86	2,62
ТКС Банк БО-4	100,18	0,15	4,12	<b>14</b>	13,28	0,50
ТКСБанк-2	104,52	-0,18	1,57	<b>14</b>	13,91	0,72
АК БАРС-4	99,47	0,12	61,16	<b>13</b>	9,81	0,96
ВТБ БО-5	100,06	0,05	72,71	<b>13</b>	7,64	0,39
МДМ Банк-8	100,04	-0,04	23,17	<b>13</b>	9,17	0,70
НПК БО-1	100,75	0,15	20,17	<b>12</b>	9,86	2,14
Тверская Обл-7	98,45	0,20	4,39	<b>12</b>	9,45	2,49

## Лидеры роста

Выпуск	Цена, %	Изм. цены, п.п.	Об. торг., млн руб.	Кол-во сделок	Эф. дох. % год.	Дюр., лет
Вымпелком-2	99,98	<b>1,23</b>	423,77	8	9,66	2,22
ТГК6-1	99,04	<b>1,04</b>	98,10	4	9,68	0,84
ЮТэйр, БО-8	100,72	<b>0,72</b>	157,04	2	9,64	1,05
Соллерс-2	102,80	<b>0,58</b>	0,97	6	8,62	0,71
РВК Финанс-3	99,08	<b>0,55</b>	7,13	7	10,17	1,00
Абсолют Банк БО-2	100,25	<b>0,45</b>	0,05	3	8,55	0,43
ТГК9-1	98,73	<b>0,44</b>	0,46	4	9,97	0,79
Волгоград-6	101,60	<b>0,41</b>	0,00	1	9,22	2,31
Татфондбанк БО-5	99,90	<b>0,40</b>	0,02	1	11,53	0,48
ВТБ-5	99,93	<b>0,38</b>	0,00	3	7,69	0,96
Газпром-11	110,00	<b>0,37</b>	0,01	2	7,40	1,50
КБ Кедр БО-1	99,72	<b>0,31</b>	9,20	3	10,91	0,19
ВТБ-Лизф-3	99,35	<b>0,30</b>	95,99	5	8,01	0,74
Внешпромбанк БО-1	100,29	<b>0,29</b>	0,27	2	9,45	0,12
Вымпелком-4	99,98	<b>0,28</b>	979,95	17	9,05	2,20
Росбанк-8	98,56	<b>0,27</b>	5,03	7	8,54	0,99
Вымпелком-1	100,00	<b>0,26</b>	517,33	7	9,04	2,20
ЛСР-3	100,95	<b>0,25</b>	0,15	1	11,03	1,33
МЕТКОМБАНК (Урал)-1	100,40	<b>0,25</b>	0,09	5	10,12	0,48
Газпромбанк-6	100,86	<b>0,23</b>	124,80	11	8,47	1,60
ЮТэйр, БО-16	100,33	<b>0,23</b>	200,66	2	8,40	0,60
ВЭБ-лизинг-3	99,25	<b>0,21</b>	49,63	1	8,21	1,43
Металлоинвест-1	100,07	<b>0,21</b>	0,57	2	9,16	2,20
УВЗ-1	99,98	<b>0,21</b>	23,45	6	9,47	0,16
Тверская Обл-7	98,45	<b>0,20</b>	4,39	12	9,45	2,49

## Лидеры падения

Выпуск	Цена, %	Изм. цены, п.п.	Об. торг., млн руб.	Кол-во сделок	Эф. дох. % год.	Дюр., лет
Лукойл-4	98,06	<b>-2,04</b>	0,05	5	9,46	1,07
РУСАЛ-7	92,85	<b>-1,52</b>	61,72	27	13,34	1,30
АИЖК-17	101,50	<b>-1,50</b>	137,03	2	8,21	1,40
Мечел-19	84,52	<b>-1,45</b>	0,11	3	14,45	3,05
РУСАЛ-8	87,35	<b>-0,98</b>	3,37	19	15,32	2,27
НЛМК БО-3	99,80	<b>-0,95</b>	66,67	1	7,77	0,64
ЕвразХолдинг-4	100,55	<b>-0,85</b>	27,45	3	9,97	2,56
Газпромнефть-10	101,10	<b>-0,50</b>	0,00	1	8,82	4,27
ГЛОБЭКСБАНК БО-6	99,50	<b>-0,50</b>	0,00	1	9,77	1,65
Россельхозбанк БО-6	100,00	<b>-0,45</b>	0,10	2	8,37	0,96
Тверская Обл-8	107,45	<b>-0,45</b>	0,00	1	8,60	1,09
Мечел-17	83,27	<b>-0,43</b>	0,14	11	15,01	3,04
Внешэкономбанк-9	97,88	<b>-0,37</b>	174,23	1	8,76	3,05
Мечел-16	92,14	<b>-0,36</b>	0,82	4	15,51	1,27
Россельхозбанк-14	97,70	<b>-0,35</b>	0,00	1	8,85	2,44
ТГК-2 БО-1	85,25	<b>-0,33</b>	4,74	54	30,63	0,88
ДетскМир-1	93,71	<b>-0,29</b>	7,55	8	11,68	2,29
Соллерс БО-2	100,10	<b>-0,28</b>	0,30	1	9,24	0,50
Мираторг БО-1	96,23	<b>-0,27</b>	0,18	4	11,50	1,61
ММК БО-7	97,60	<b>-0,25</b>	0,00	1	8,94	1,64
Транснефть-3	106,44	<b>-0,23</b>	1,11	10	7,60	2,75
ЕвразХолдинг-2	101,20	<b>-0,20</b>	17,57	4	9,71	2,56
ТКСБанк-2	104,52	<b>-0,18</b>	1,57	14	13,91	0,72
МДМ БО-4	100,04	<b>-0,16</b>	26,59	8	9,32	0,16
МТС-7	99,46	<b>-0,15</b>	107,45	5	9,03	4,03



# Атлас рынка государственных и муниципальных облигаций

## ОФЗ

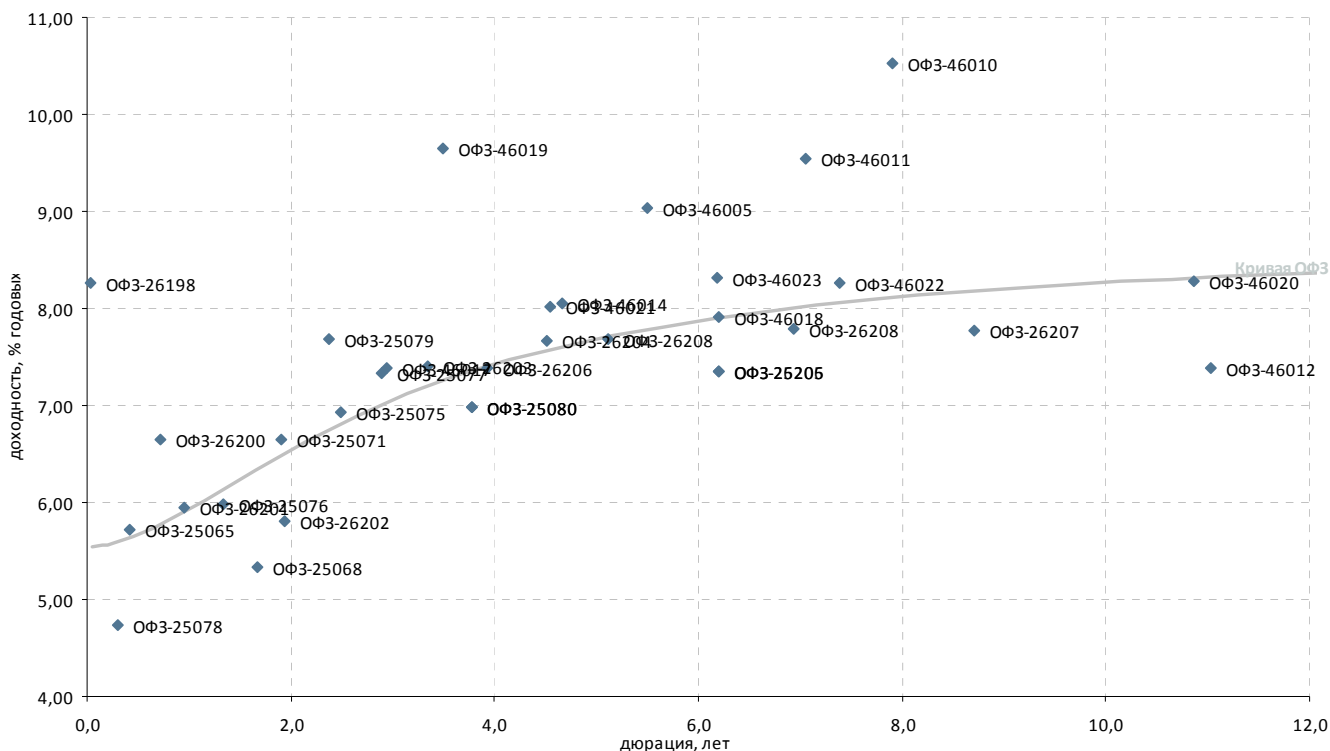

Выпуск*	Купон, % год.	Оферта**	Погашение	Цена, %	Изм. цены, п.п.	Объем торгов, тыс. руб.	Эф. дох-ть, % год.	Дюрация, лет	Спрэд к крив. ОФЗ	Ликвидность***
<b>Гособлигации</b>										
ОФЗ-25065	12,00	-	27.03.2013	▲ 102,68	0,04	-	5,72	0,42	57	53
ОФЗ-25068	12,00	-	20.08.2014	▲ 109,32	0,01	-	5,33	1,68	-	81
ОФЗ-25071	8,10	-	26.11.2014	▼ 102,88	-0,11	-	6,65	1,91	15	81
ОФЗ-25072	7,15	-	23.01.2013	▼ 100,30	-0,01	-	3,55	0,25	-	91
ОФЗ-25075	6,88	-	15.07.2015	▼ 100,05	-0,08	-	6,93	2,49	12	84
ОФЗ-25076	7,10	-	13.03.2014	▲ 100,82	0,01	-	5,98	1,34	-	93
ОФЗ-25077	7,35	-	20.01.2016	▲ 101,41	0,06	-	7,34	2,90	33	95
ОФЗ-25078	6,70	-	06.02.2013	▲ 100,23	0,00	-	4,74	0,29	-	84
ОФЗ-25079	7,00	-	03.06.2015	▲ 100,50	0,03	-	7,69	2,37	93	94
ОФЗ-25080	7,40	-	19.04.2017	▲ 101,93	0,18	-	6,98	3,78	-	97
ОФЗ-25080	7,40	-	19.04.2017	-	-	-	6,98	3,78	-	-
ОФЗ-25206	7,60	-	14.04.2021	-	-	-	7,36	6,20	-	-
ОФЗ-26198	6,00	-	02.11.2012	▼ 100,00	-0,00	-	8,26	0,03	271	89
ОФЗ-26200	6,10	-	17.07.2013	-	-	-	6,65	0,72	87	41
ОФЗ-26201	6,55	-	16.10.2013	▲ 100,52	0,11	-	5,94	0,96	3	49
ОФЗ-26202	11,20	-	17.12.2014	▲ 109,30	0,00	-	5,81	1,94	-	84
ОФЗ-26203	6,90	-	03.08.2016	▲ 100,10	0,03	-	7,40	3,35	20	90
ОФЗ-26204	7,50	-	15.03.2018	▲ 102,61	0,01	-	7,66	4,51	10	96
ОФЗ-26205	7,60	-	14.04.2021	▼ 102,39	-0,10	-	7,36	6,20	37	99
ОФЗ-26206	7,40	-	14.06.2017	▲ 101,89	0,07	-	7,39	3,92	5	98
ОФЗ-26207	8,15	-	03.02.2027	▲ 103,81	0,17	-	7,77	8,71	-	99
ОФЗ-26208	7,50	-	27.02.2019	▲ 102,15	0,00	-	7,68	5,12	-	98
ОФЗ-26208	7,60	-	20.07.2022	▼ 102,47	-0,05	-	7,79	6,94	-	95
ОФЗ-46005	-	-	09.01.2019	-	-	-	9,03	5,50	124	16
ОФЗ-46010	10,00	-	17.05.2028	-	-	-	10,53	7,91	242	15
ОФЗ-46011	10,00	-	20.08.2025	-	-	-	9,54	7,05	152	15
ОФЗ-46012	1,36	-	05.09.2029	-	-	-	7,38	11,03	-	20
ОФЗ-46014	7,00	-	29.08.2018	-	-	-	8,05	4,67	44	35
ОФЗ-46017	6,50	-	03.08.2016	▲ 98,10	0,10	-	7,39	2,93	36	78
ОФЗ-46018	8,00	-	24.11.2021	▲ 95,78	0,09	-	7,92	6,19	1	74
ОФЗ-46019	3,01	-	20.03.2019	-	-	-	9,66	3,49	241	21
ОФЗ-46020	6,90	-	06.02.2036	-	-	-	8,28	10,87	-	58
ОФЗ-46021	6,00	-	08.08.2018	▼ 92,50	-0,09	-	8,02	4,55	44	75
ОФЗ-46022	6,50	-	19.07.2023	-	-	-	8,27	7,38	21	22
ОФЗ-46023	8,16	-	23.07.2026	-	-	-	8,32	6,18	42	15
ОФЗ-48001	8,50	-	31.10.2018	-	-	-	0,83	3,77	-	15

\* - Наиболее ликвидные, \*\* - C-Call, P-Put, \*\*\* - рейтинг рассчитывается на основе данных за 60 торг. дн.;

Источник: ММВБ; оценка: Велес Капитал



### Субфедеральные и муниципальные облигации

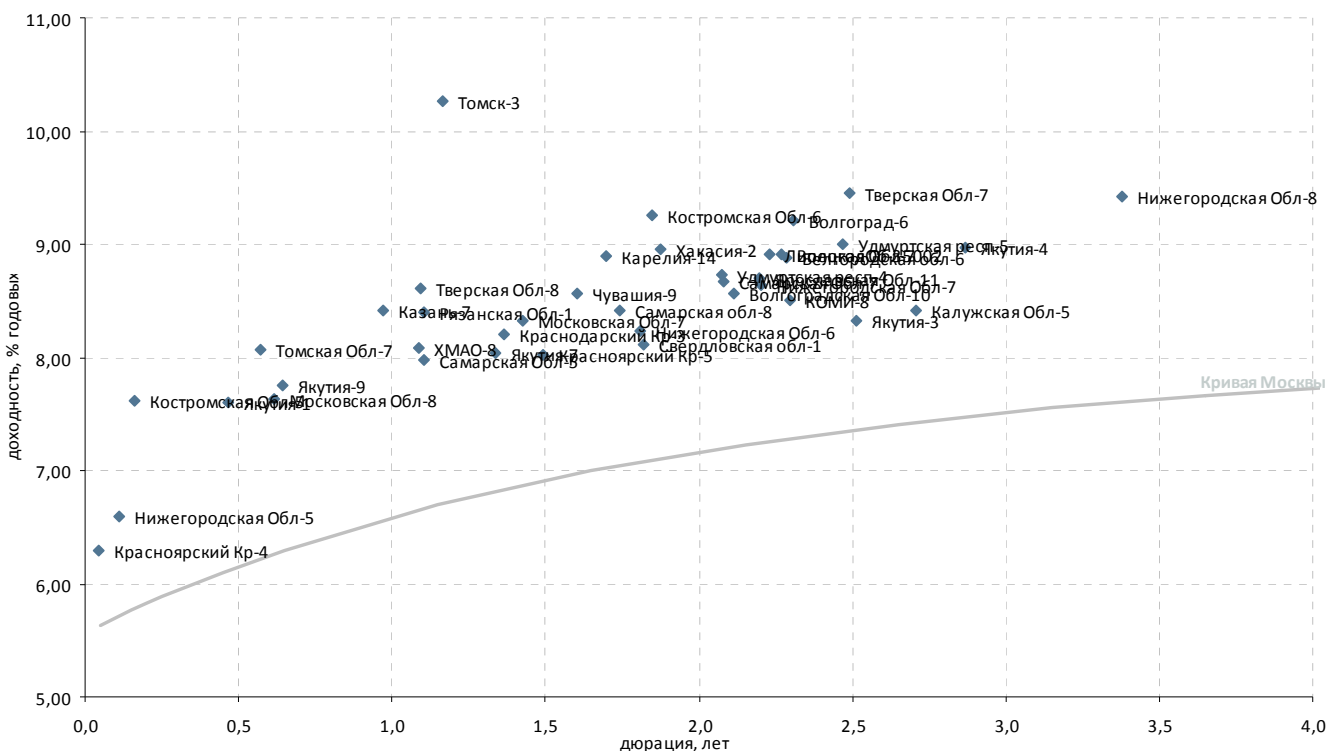

Выпуск*	Купон, % год.	Оферта**	Погашение	Цена, %	Изм. цены, п.п.	Объем торгов, тыс. руб.	Эф. дох-ть, % год.	Дюрация, лет	Спрэд к крив. ОФЗ	Ликвидность***
<b>Регионы</b>										
Белгородская обл-6	8,00	-	08.08.2017	▲ 100,84	0,04	111 402	8,87	2,29	217	62
Волгоград-4	17,50	-	07.11.2012	- 100,60	-	-	3,67	0,04	-	13
Волгоград-6	9,67	-	23.08.2017	▲ 101,60	0,41	1	9,22	2,31	250	42
Волгоградская Обл-10	7,75	-	04.05.2016	- -	-	-	8,56	2,12	195	8
ВологодОб-35002	8,99	-	28.05.2017	▲ 100,00	0,05	900	8,91	2,27	221	30
Казань-7	8,75	-	17.12.2014	- -	-	-	8,41	0,97	250	10
Калужская Обл-5	8,20	-	19.05.2016	- 100,05	-	-	8,42	2,71	150	10
Карелия-14	9,99	-	30.11.2016	- 101,95	-	-	8,89	1,70	252	15
КОМИ-8	7,00	-	03.12.2015	- 95,00	-	-	8,51	2,29	180	7
Костромская Обл-5	9,00	-	20.12.2012	▲ 100,25	0,02	771	7,62	0,16	205	18
Костромская Обл-6	9,50	-	17.11.2016	▲ 101,01	0,04	36 377	9,25	1,85	279	15
Краснодарский Кр-3	8,05	-	27.09.2014	- 100,00	-	-	8,20	1,36	204	15
Красноярский Кр-4	10,39	-	08.11.2012	- 100,19	-	24	6,29	0,05	74	28
Красноярский Кр-5	9,25	-	29.11.2016	- 101,85	-	-	8,02	1,49	177	49
Липецкая Обл-7	9,00	-	26.05.2017	- -	-	-	8,91	2,23	224	11
Московская Обл-7	8,00	-	16.04.2014	▼ 99,78	-0,03	8	8,33	1,43	213	77
Московская Обл-8	9,00	-	11.06.2013	- 100,90	-	-	7,64	0,61	192	16
Нижегородская Обл-5	12,75	-	02.12.2012	▼ 100,67	-0,08	25	6,60	0,11	104	11
Нижегородская Обл-6	8,50	-	07.10.2015	- 100,20	-	-	8,23	1,81	179	15
Нижегородская Обл-7	9,95	-	16.11.2016	- 103,00	-	-	8,63	2,20	197	33
Нижегородская Обл-8	9,85	-	29.08.2017	▼ 101,86	-0,01	159 189	9,42	3,38	222	83
Рязанская Обл-1	8,55	-	27.11.2014	- 100,00	-	-	8,40	1,11	240	7
Самарская Обл-5	9,30	-	19.12.2013	- 101,70	-	-	7,98	1,10	198	10
Самарская Обл-7	7,49	-	30.11.2016	- 98,12	-	3	8,67	2,08	208	16
Самарская обл-8	9,00	-	13.12.2017	▼ 101,44	-0,01	131	8,41	1,74	202	74
Свердловская обл-1	9,27	-	11.12.2016	- 102,25	-	-	8,12	1,82	168	14
Тверская Обл-7	8,50	-	15.12.2015	▲ 98,45	0,20	4 386	9,45	2,49	264	15
Тверская Обл-8	15,00	-	26.12.2013	▼ 107,45	-0,45	0	8,60	1,09	261	8
Томск-3	10,13	-	23.06.2014	- 100,02	-	-	10,26	1,16	422	13
Томская Обл-7	12,00	-	27.11.2013	▼ 101,90	-0,10	1 099	8,06	0,57	236	10
Удмуртская респ-4	8,60	-	25.11.2015	- 100,00	-	-	8,73	2,08	213	1
Удмуртская респ-5	10,15	-	24.11.2016	- -	-	-	9,00	2,47	219	4
Хакасия-2	9,20	-	09.08.2015	▲ 100,98	0,18	1	8,96	1,87	249	25
ХМАО-8	10,80	-	19.12.2013	- 103,10	-	-	8,08	1,09	210	7
Чувашия-9	9,25	-	19.07.2015	- -	-	-	8,56	1,60	225	14
Якутия-1	7,95	-	11.04.2013	- -	-	-	7,60	0,46	195	10
Якутия-3	7,95	-	20.05.2016	- 99,70	-	40 024	8,32	2,51	149	20
Якутия-3	7,95	-	20.05.2016	- -	-	-	-	2,44	-	-
Якутия-35004	8,77	-	17.05.2017	- -	-	-	-	2,90	-	-
Якутия-4	8,77	-	17.05.2017	- 100,00	-	-	8,97	2,87	198	56
Якутия-7	7,80	-	17.04.2014	- 100,00	-	-	8,03	1,34	189	8
Якутия-9	9,75	-	19.09.2013	- 101,40	-	-	7,75	0,64	202	8
Ярославская Обл-11	9,10	-	21.08.2015	- 101,00	-	-	8,69	2,20	204	35

\* - Наиболее ликвидные, \*\* - C-Call, P-Put, \*\*\* - рейтинг рассчитывается на основе данных за 60 торг. дн.;

Источник: ММВБ; оценка: Велес Капитал



# Атлас рынка корпоративных облигаций

## Нефть и газ

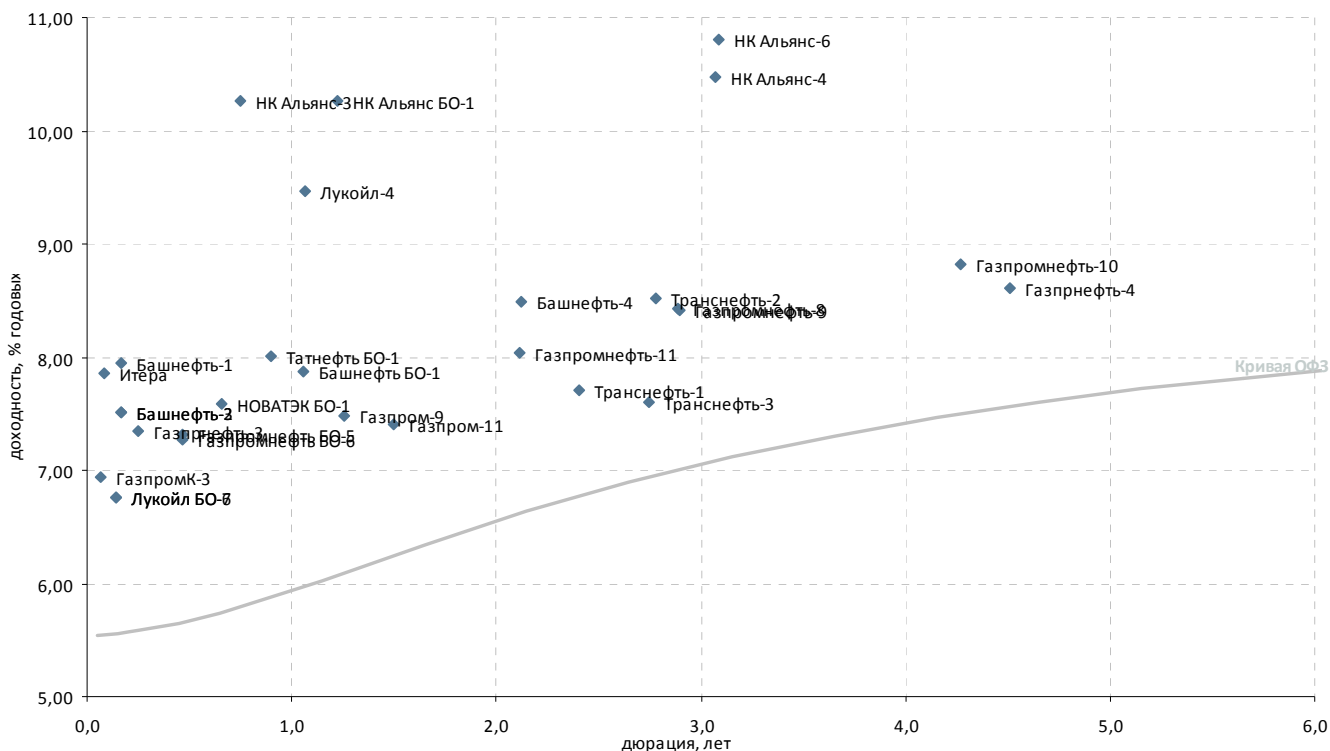

Выпуск*	Купон, % год.	Оферта**	Погашение	Цена, %	Изм. цены, п.п.	Объем торгов, тыс. руб.	Эф. дох-ть, % год.	Дюрация, лет	Спрэд к крив. ОФЗ	Ликвидность***
<b>Нефть и газ</b>										
Башнефть БО-1	9,35	05.12.2013	P 02.12.2014	- 101,70	-	-	7,87	1,06	190	65
Башнефть-1	12,50	21.12.2012	P 13.12.2016	▲ 100,73	0,04	1 267	7,95	0,16	239	37
Башнефть-2	12,50	21.12.2012	P 13.12.2016	- 100,80	-	-	7,51	0,16	195	34
Башнефть-3	12,50	21.12.2012	P 13.12.2016	- 100,80	-	-	7,51	0,16	195	46
Башнефть-4	9,00	19.02.2015	P 04.02.2022	▼ 101,40	-0,13	54 351	8,49	2,12	187	63
Газпромнефть-3	1,00	21.01.2013	P 12.07.2016	- 98,49	-	-	7,34	0,25	176	15
Газпромнефть-4	8,20	16.04.2018	P 09.04.2019	- 99,00	-	-	8,61	4,51	104	47
Газпром-11	13,75	-	24.06.2014	▲ 110,00	0,37	6	7,40	1,50	116	22
Газпром-9	7,23	-	12.02.2014	- 99,92	-	-	7,47	1,26	138	13
ГазпромК-3	7,50	15.11.2012	P 06.11.2014	- 100,04	-	-	6,95	0,07	140	78
Газпромнефть БО-5	7,15	-	09.04.2013	▲ 99,98	0,02	115 401	7,31	0,46	166	50
Газпромнефть БО-6	7,15	-	09.04.2013	▲ 100,00	0,05	1 502	7,27	0,46	162	26
Газпромнефть-10	8,90	05.02.2018	P 26.01.2021	▼ 101,10	-0,50	1	8,82	4,27	132	28
Газпромнефть-11	8,25	09.02.2015	P 25.01.2022	- 100,75	-	-	8,04	2,11	143	59
Газпромнефть-8	8,50	-	02.02.2016	- 100,65	-	-	8,43	2,89	143	22
Газпромнефть-9	8,50	08.02.2016	P 26.01.2021	- 100,70	-	-	8,42	2,90	141	27
Итера	8,50	-	20.11.2012	- 100,05	-	-	7,86	0,08	231	6
Лукойл БО-6	9,20	-	13.12.2012	- 100,34	-	-	6,76	0,14	120	20
Лукойл БО-7	9,20	-	13.12.2012	- 100,34	-	-	6,76	0,14	120	24
Лукойл-4	7,40	-	05.12.2013	▼ 98,06	-2,04	50	9,46	1,07	349	35
НК Альянс БО-1	9,25	-	04.02.2014	▼ 99,07	-0,10	8 568	10,27	1,22	419	40
НК Альянс-3	9,75	01.08.2013	P 21.07.2020	▲ 99,77	0,09	43 202	10,27	0,75	448	35
НК Альянс-4	8,85	09.06.2016	P 01.06.2021	-	-	-	10,47	3,07	338	17
НК Альянс-6	8,85	15.06.2016	P 04.06.2021	-	-	-	10,81	3,08	372	22
НОВАТЭК БО-1	7,50	-	25.06.2013	▼ 100,02	-0,07	2 000	7,58	0,66	185	32
Сахатранснефтегаз-2	12,20	-	26.07.2013	▲ 99,02	0,02	2 069	13,99	0,73	821	24
Татнефть БО-1	7,25	-	20.09.2013	▲ 99,47	0,02	1 847	8,01	0,89	213	21
Транснефть-1	9,75	20.05.2015	P 13.05.2019	-	-	-	7,71	2,40	94	21
Транснефть-2	10,00	08.10.2015	P 01.10.2019	-	-	-	8,52	2,78	157	15
Транснефть-3	10,40	25.09.2015	P 18.09.2019	▼ 106,44	-0,23	1 109	7,60	2,75	66	89

\* - Наиболее ликвидные, \*\* - C-Call, P-Put, \*\*\* - рейтинг рассчитывается на основе данных за 60 торг. дн.;

Источник: ММВБ; оценка: Велес Капитал



## Электроэнергетика

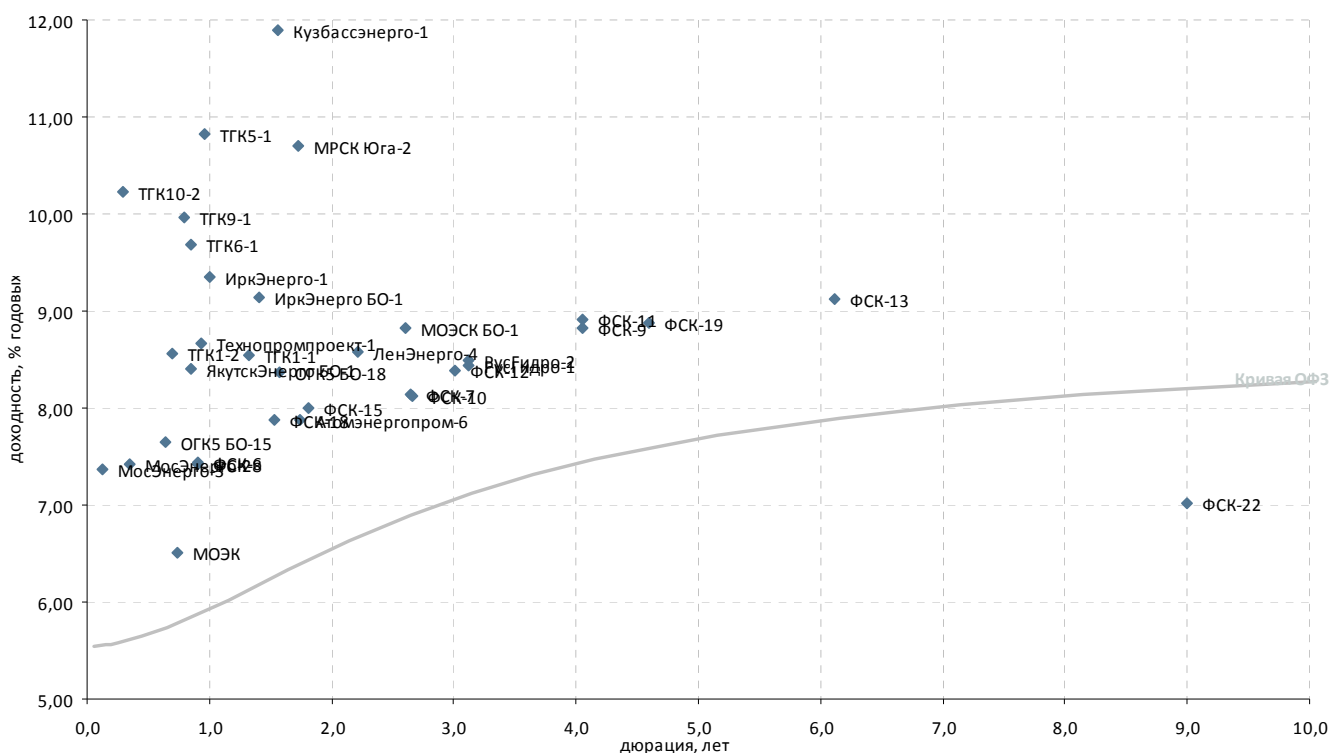

Выпуск*	Купон, % год.	Оферта**	Погашение	Цена, %	Изм. цены, п.п.	Объем торгов, тыс. руб.	Эф. дох-ть, % год.	Дюрация, лет	Спрэд к крив. РФЗ	Ликвидность***	
<b>Генерирующие компании</b>											
Атомэнергопром-6	7,50	-	15.08.2014	-	-	-	7,88	1,74	149	13	
Кузбассэнерго-1	8,05	26.06.2014	Р 14.06.2021	-	-	-	11,90	1,56	562	7	
Кузбассэнерго-2	8,70	26.04.2016	Р 15.04.2021	-	84,19	133	15,15	2,91	813	9	
ЛенЭнерго-4	8,50	24.04.2015	Р 18.04.2017	-	100,20	-	8,59	2,21	192	21	
МосЭнерго-2	1,00	25.02.2013	Р 18.02.2016	-	-	-	7,43	0,35	182	3	
МосЭнерго-3	10,25	06.12.2012	Р 28.11.2014	-	100,35	-	7,38	0,12	182	26	
ОГК5 БО-15	8,50	-	18.06.2013	▲	100,60	0,13	7,66	0,63	193	33	
ОГК5 БО-18	7,10	-	25.06.2014	-	98,30	-	8,36	1,57	207	9	
РусГидро-1	8,00	22.04.2016	Р 12.04.2021	-	-	-	8,44	3,12	133	37	
РусГидро-2	8,00	22.04.2016	Р 12.04.2021	-	-	-	8,49	3,12	138	24	
ТГК10-2	-	-	06.02.2013	-	-	-	10,23	0,29	464	2	
ТГК1-1	7,60	-	11.03.2014	-	99,00	2 456	8,55	1,33	241	3	
ТГК1-2	6,70	08.07.2013	Р 01.07.2014	-	98,85	-	8,56	0,69	280	11	
ТГК1-3	7,60	-	14.12.2021	-	100,00	-	0,15	8,82	-	4	
ТГК-2 БО-1	9,00	-	17.09.2013	▼	85,25	-0,33	4 743	30,63	2 477	42	
ТГК5-1	8,75	16.10.2013	Р 06.10.2017	▲	98,36	0,10	99 335	10,82	491	14	
ТГК6-1	8,30	03.09.2013	Р 24.08.2017	▲	99,04	1,04	98 103	9,68	384	19	
ТГК9-1	8,10	15.08.2013	Р 07.08.2017	▲	98,73	0,44	457	9,97	416	30	
Технопромпроект-1	8,50	03.10.2013	Р 28.09.2016	▲	100,01	0,05	5	8,66	0,93	277	2
<b>Вертикально-интегрированные компании</b>											
ИркЭнерго БО-1	7,60	-	08.04.2014	-	98,20	-	9,14	1,41	295	10	
ИркЭнерго-1	15,50	-	28.11.2013	-	106,50	-	9,35	1,00	341	7	
ЯкутскЭнерго БО-1	8,25	-	03.09.2013	-	100,00	-	8,40	0,85	256	14	
<b>Сетевые компании</b>											
МОЭСК БО-1	8,80	-	18.09.2015	▲	100,38	0,03	215 807	8,83	196	76	
МРСК Юга-2	8,10	-	26.08.2014	-	96,15	-	10,71	1,73	432	11	
ФСК-10	7,75	24.09.2015	Р 15.09.2020	-	99,45	-	8,12	2,66	122	18	
ФСК-11	7,99	24.10.2017	Р 16.10.2020	-	97,10	-	8,91	4,05	147	24	
ФСК-12	8,10	28.04.2016	Р 19.04.2019	-	-	-	8,39	3,01	133	40	
ФСК-13	8,50	-	22.06.2021	-	97,49	-	9,12	6,11	123	40	
ФСК-15	8,75	28.10.2014	Р 12.10.2023	-	101,65	-	8,00	1,82	156	60	
ФСК-18	8,50	17.06.2014	Р 27.11.2023	▼	101,15	-0,05	103 623	7,89	1,53	162	81
ФСК-19	7,95	18.07.2018	Р 06.07.2023	-	96,70	-	8,88	4,60	129	52	
ФСК-6	7,15	26.09.2013	Р 15.09.2020	-	99,86	-	7,43	0,91	155	30	
ФСК-7	7,50	27.10.2015	Р 16.10.2020	-	98,73	-	8,14	2,65	125	18	
ФСК-8	7,15	26.09.2013	Р 15.09.2020	-	99,87	-	7,42	0,91	154	28	
ФСК-9	7,99	24.10.2017	Р 16.10.2020	-	97,40	-	8,83	4,05	139	20	
<b>Прочие электроэнергетика</b>											
МОЭК	6,35	-	25.07.2013	-	-	-	6,50	0,73	72	3	
ФСК-22	9,00	03.08.2022	Р 21.07.2027	-	100,01	-	7,01	9,00	-	65	

\* - Наиболее ликвидные, \*\* - C-Call, P-Put, \*\*\* - рейтинг рассчитывается на основе данных за 60 торг. дн.;

Источник: ММВБ; оценка: Велес Капитал



### Связь

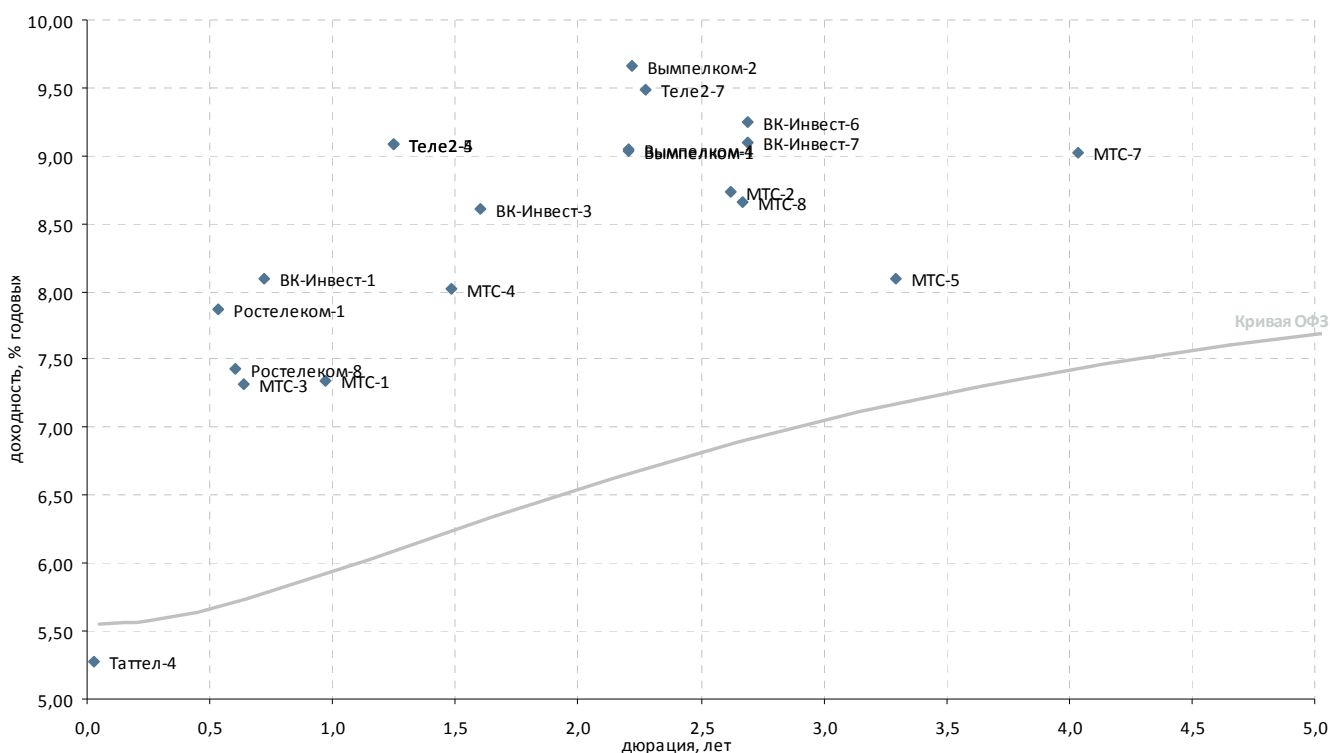

Выпуск*	Купон, % год.	Оферта**	Погашение	Цена, %	Изм. цены, п.п.	Объем торгов, тыс. руб.	Эф. дох-ть, % год.	Дюрация, лет	Спрэд к крив. РФ3	Ликвидность***
<b>Традиционные операторы связи</b>										
Ростелеком-1	6,60	-	08.08.2013	-	-	-	7,87	0,54	219	5
Ростелеком-10	9,29	20.11.2012	С 21.05.2013	100,50	-	1 237	2,97	0,08	-	7
Ростелеком-11	11,70	-	24.07.2019	-	-	-	-	-	-	-
Ростелеком-4	6,50	-	03.04.2013	-	-	-	-	0,42	-	0
Ростелеком-8	6,65	-	03.09.2013	-	-	-	7,43	0,60	172	0
Таттел-4	8,25	-	01.11.2012	-	-	-	5,28	0,03	-	2
<b>Сотовые операторы</b>										
ВК-Инвест-1	9,25	-	19.07.2013	100,90	-	-	8,10	0,72	233	50
ВК-Инвест-3	7,40	-	08.07.2014	98,37	-	-	8,61	1,60	230	72
ВК-Инвест-6	8,30	-	13.10.2015	98,10	-	-	9,25	2,69	233	49
ВК-Инвест-7	8,30	-	13.10.2015	98,45	0,10	149	9,10	2,69	219	52
Вымпелком-1	8,85	19.03.2015	Р 08.03.2022	100,00	0,26	517 335	9,04	2,20	238	81
Вымпелком-2	8,85	26.03.2015	Р 14.03.2022	99,98	1,23	423 765	9,66	2,22	299	77
Вымпелком-4	8,85	19.03.2015	Р 08.03.2022	99,98	0,28	979 950	9,05	2,20	239	88
МТС-1	7,00	-	17.10.2013	99,80	-	94 683	7,34	0,97	143	8
МТС-2	7,75	-	20.10.2015	97,91	-	-	8,74	2,62	186	38
МТС-3	8,00	20.06.2013	Р 12.06.2018	100,50	-	-	7,32	0,64	159	24
МТС-4	7,60	-	13.05.2014	99,33	0,03	597	8,02	1,49	179	79
МТС-5	8,75	-	19.07.2016	102,00	-	24	8,09	3,29	92	18
МТС-7	8,70	-	07.11.2017	99,46	-0,15	107 446	9,03	4,03	160	45
МТС-8	8,15	12.11.2015	Р 03.11.2020	99,11	-	-	8,66	2,67	176	63
Теле2-1	8,40	17.06.2016	11.06.2021	-	-	-	-	3,13	-	-
Теле2-2	8,40	17.06.2016	11.06.2021	-	-	-	-	3,13	-	-
Теле2-3	8,40	17.06.2016	11.06.2021	-	-	-	-	3,12	-	-
Теле2-4	8,90	13.02.2014	Р 31.01.2022	100,00	-	299 851	9,08	1,25	299	14
Теле2-5	8,90	13.02.2014	Р 31.01.2022	100,00	-	152 431	9,08	1,25	299	11
Теле2-7	9,10	17.04.2015	Р 05.04.2022	100,16	0,53	33 762	9,49	2,28	278	56

\* - Наиболее ликвидные, \*\* - C-Call, P-Put, \*\*\* - рейтинг рассчитывается на основе данных за 60 торг. дн.;

Источник: ММВБ; оценка: Велес Капитал



## Транспорт

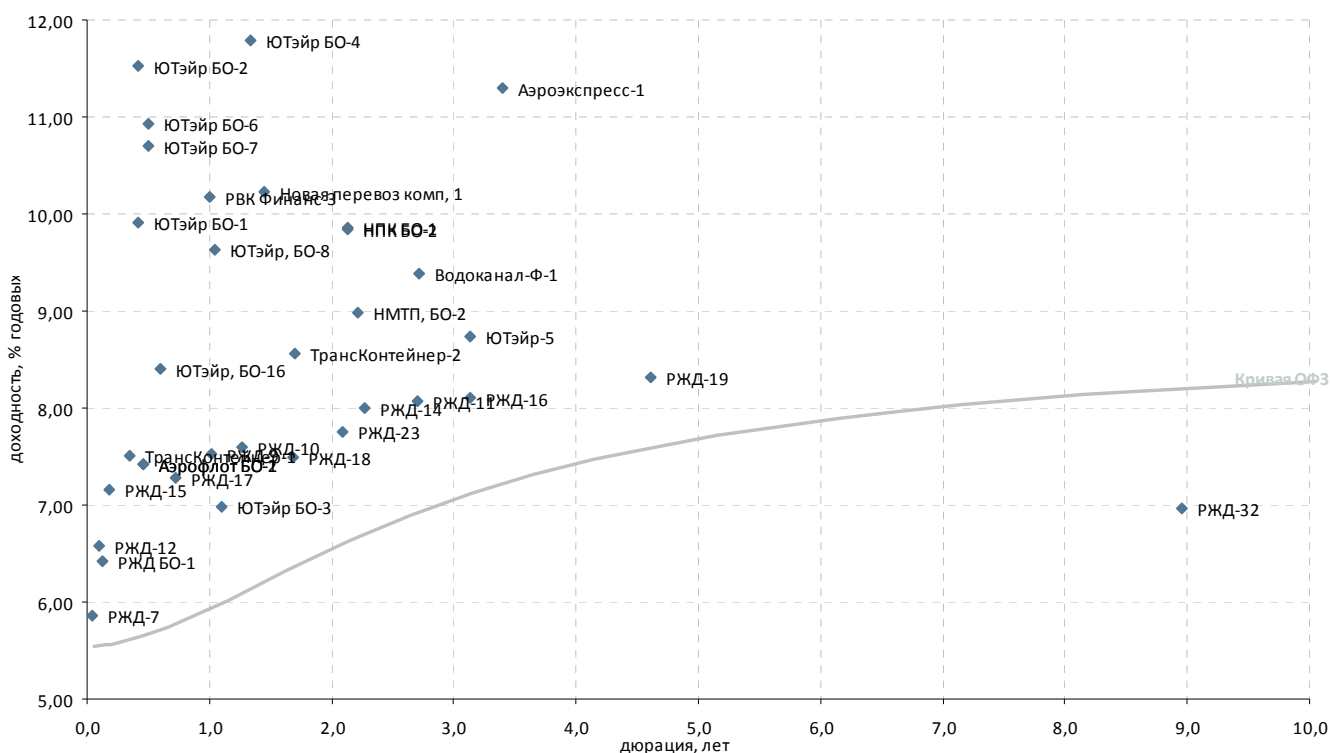

Выпуск*	Купон, % год.	Оферта**	Погашение	Цена, %	Изм. цены, п.п.	Объем торгов, тыс. руб.	Эф. дох-ть, % год.	Дюрация, лет	Спрэд к крив. РФЗ	Ликвидность***
<b>Авиакомпании</b>										
Аэрофлот БО-1	7,75	-	08.04.2013	100,20	0,05	168 932	7,42	0,46	177	28
Аэрофлот БО-2	7,75	-	08.04.2013	100,20	0,05	31	7,42	0,46	177	14
Трансаэро БО-1	12,50	05.09.2013	Р 03.03.2015	100,01	0,01	99 958	12,83	0,84	699	40
Трансаэро-1	12,50	-	23.10.2013	-	-	-	-	0,92	-	-
ЮТэйр БО-1	12,50	-	26.03.2013	101,20	-	-	9,91	0,42	428	4
ЮТэйр БО-2	12,50	-	26.03.2013	-	-	-	11,53	0,42	590	8
ЮТэйр БО-3	9,45	-	19.12.2013	102,91	-	-	6,99	1,10	99	19
ЮТэйр БО-4	9,00	-	26.03.2014	97,00	-	-	11,79	1,34	565	12
ЮТэйр БО-5	9,00	-	26.03.2014	-	-	-	12,79	1,34	665	8
ЮТэйр БО-6	10,00	30.04.2013	Р 22.04.2015	99,75	-	-	10,92	0,50	526	26
ЮТэйр БО-7	10,00	30.04.2013	Р 22.04.2015	-	-	-	10,71	0,50	504	51
ЮТэйр, БО-16	8,71	03.06.2013	Р 26.05.2015	100,33	0,23	200 660	8,40	0,60	269	24
ЮТэйр, БО-8	10,00	02.12.2013	Р 26.05.2015	100,72	0,72	157 044	9,64	1,05	367	53
ЮТэйр-5	9,50	-	21.07.2016	-	-	-	8,73	3,14	162	40
<b>Остальные транспортные компании</b>										
Аэроэкспресс-1	11,00	-	13.01.2017	-	-	-	11,30	3,40	408	1
Водоканал-Ф-1	8,80	-	09.12.2015	-	-	-	9,38	2,72	245	0
МосТрАвт	11,80	-	18.12.2012	-	-	-	99,73	0,16	9 417	1
НМТП, БО-2	9,00	-	29.04.2015	100,48	0,13	284 067	8,98	2,22	231	37
Новая перевоз комп, 1	9,25	-	10.07.2015	-	-	-	10,24	1,45	402	2
НПК БО-1	10,00	-	03.03.2015	100,75	0,15	20 170	9,86	2,14	323	36
НПК БО-2	10,00	-	03.03.2015	100,77	0,13	8	9,85	2,14	322	40
РВК Финанс-3	9,00	14.11.2013	Р 09.11.2015	99,08	0,55	7 126	10,17	1,00	424	32
РейлТрансАвто-1	17,50	-	04.12.2013	-	-	-	-	-	-	-
РЖД БО-1	9,40	-	05.12.2012	100,35	-	271	6,43	0,12	87	23
РЖД-10	15,00	-	06.03.2014	109,62	-0,13	39 474	7,60	1,27	150	78
РЖД-11	7,80	-	18.11.2015	99,70	0,05	9 970	8,06	2,70	114	72
РЖД-12	0,10	26.11.2012	Р 16.05.2019	-	-	-	6,58	0,10	103	15
РЖД-13	0,10	11.03.2013	Р 06.03.2014	99,75	-	-	0,76	0,38	-	10
РЖД-14	7,85	-	07.04.2015	100,00	-0,03	30 000	8,00	2,28	130	39
РЖД-15	10,02	26.12.2012	Р 20.06.2016	100,50	-	-	7,16	0,18	160	88
РЖД-16	7,90	08.06.2016	Р 05.06.2017	99,85	-0,09	10 704	8,10	3,14	99	79
РЖД-17	10,30	24.07.2013	Р 16.07.2018	102,25	0,06	626 893	7,28	0,73	150	68
РЖД-18	10,50	23.07.2014	Р 15.07.2019	104,53	-	88	7,50	1,68	114	60
РЖД-19	8,15	18.07.2018	Р 08.07.2024	-	-	-	8,31	4,61	72	7
РЖД-23	9,00	05.02.2015	Р 16.01.2025	102,85	0,15	51 699	7,76	2,09	116	26
РЖД-32	8,95	13.07.2022	Р 25.06.2032	100,10	-	-	6,96	8,95	-	28
РЖД-7	7,55	-	07.11.2012	100,07	0,01	150	5,85	0,04	30	28
РЖД-9	6,90	-	13.11.2013	99,50	-0,13	2	7,53	1,01	159	75
Трансконтейнер-1	9,50	-	26.02.2013	100,70	-	-	7,51	0,35	190	9
Трансконтейнер-2	8,80	-	04.06.2015	100,68	-	-	8,56	1,70	219	10

\* - Наиболее ликвидные, \*\* - C-Call, P-Put, \*\*\* - рейтинг рассчитывается на основе данных за 60 торг. дн.;

Источник: ММВБ; оценка: Велес Капитал



## Торговля

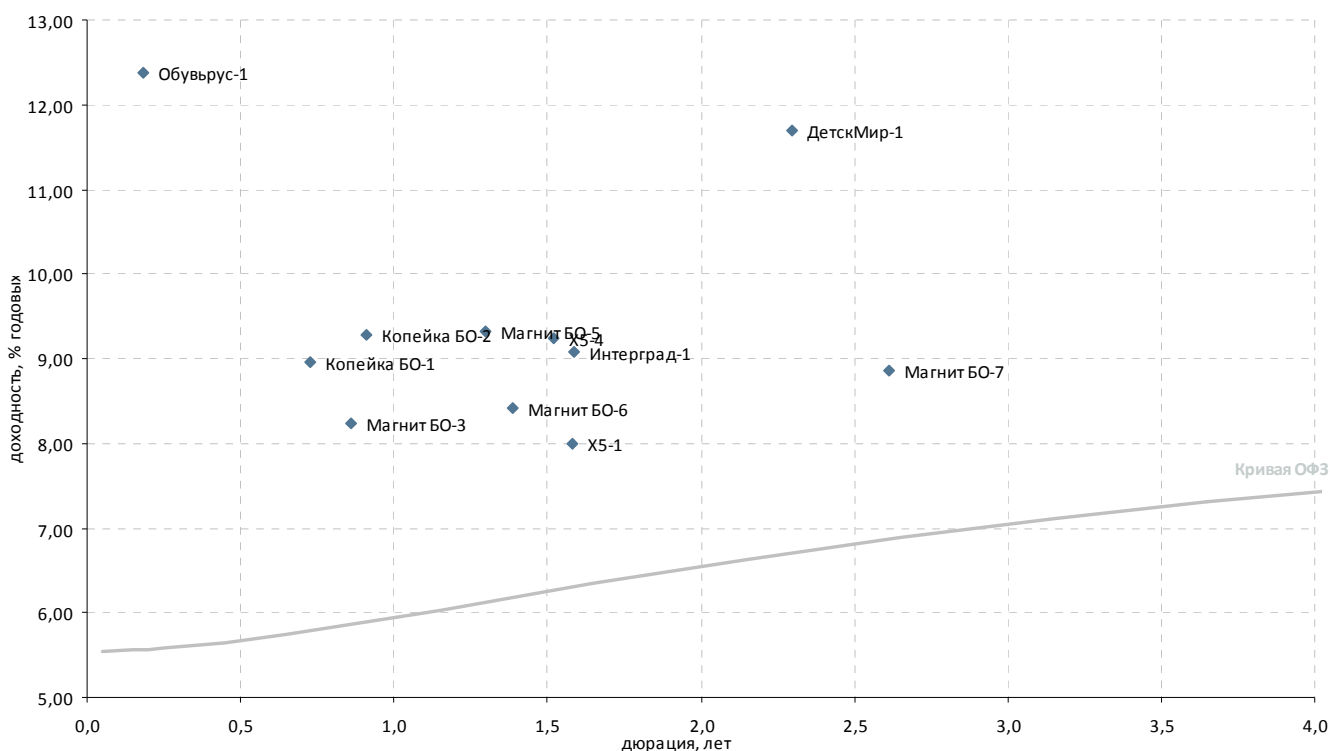

Выпуск*	Купон, % год.	Оферта**	Погашение	Цена, %	Изм. цены, п.п.	Объем торгов, тыс. руб.	Эф. дох-ть, % год.	Дюрация, лет	Спрэд к крив. ОФЗ	Ликвидность***
<b>Розничные сети</b>										
X5-1	7,95	-	01.07.2014	100,15	-	-	8,00	1,58	170	7
X5-4	7,75	09.06.2014	Р 02.06.2016	-	-	-	9,25	1,52	299	21
Виктория-Финанс БО-1	8,00	-	12.02.2013	-	-	-	-	-	-	-
Копейка БО-1	7,00	-	23.07.2013	-	-	-	8,97	0,73	319	26
Копейка БО-2	9,00	-	01.10.2013	100,02	-0,03	25 192	9,28	0,91	340	28
Магнит БО-1	8,25	-	09.09.2013	100,05	-	-	8,34	0,86	249	9
Магнит БО-2	8,25	-	09.09.2013	100,05	-	-	8,34	0,86	249	12
Магнит БО-3	8,25	-	09.09.2013	-	-	-	8,24	0,86	239	17
Магнит БО-4	8,25	-	09.09.2013	100,05	-0,05	160	8,34	0,86	249	22
Магнит БО-5	8,00	-	28.02.2014	-	-	-	9,32	1,30	320	20
Магнит БО-6	7,75	-	22.04.2014	-	-	-	8,43	1,39	225	32
Магнит БО-7	8,90	-	21.09.2015	100,56	0,18	672 450	8,86	2,62	199	67
Матрица-3	-	-	22.11.2012	-	-	-	-	-	-	-
Обувьрус-1	12,25	27.12.2012	Р 25.06.2014	100,00	-	2 500	12,38	0,18	682	10
ТД Спартак-Казань-3	14,00	14.11.2012	Р 08.05.2014	-	-	-	14,25	0,06	870	11
Югинвестрегион-1	8,90	23.04.2013	21.04.2015	-	-	-	-	-	-	-
<b>Прочие торговые компании</b>										
ДетскМир-1	8,50	-	26.05.2015	93,71	-0,29	7 554	11,68	2,29	497	11
Интерград-1	-	-	09.07.2014	100,00	-	130 000	9,08	1,59	278	13
КубНива-1	15,50	-	20.02.2014	101,20	-	60 720	14,95	1,23	888	11
Синергия, БО-3	11,00	-	03.06.2015	-	-	-	-	2,25	-	-

\* - Наиболее ликвидные, \*\* - C-Call, P-Put, \*\*\* - рейтинг рассчитывается на основе данных за 60 торг. дн.;

Источник: ММВБ; оценка: Велес Капитал



## Машиностроение

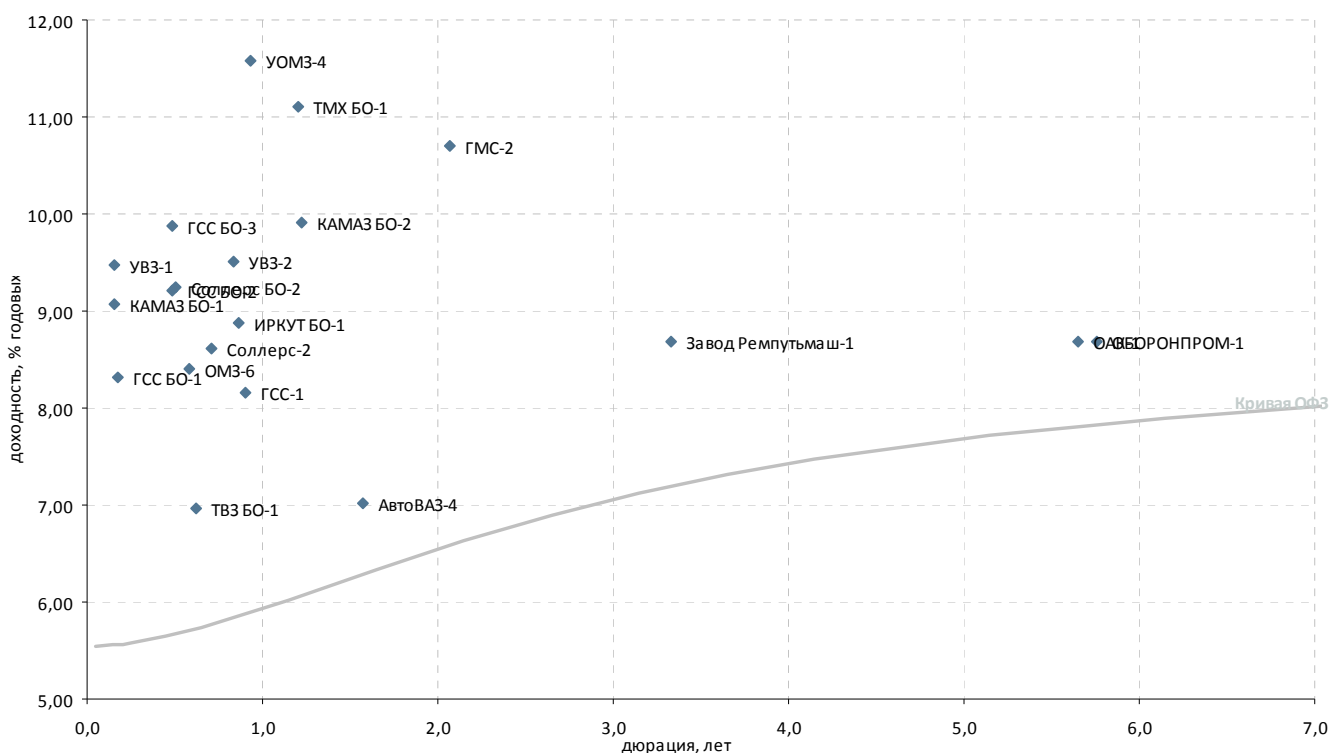

Выпуск*	Купон, % год.	Оферта**	Погашение	Цена, %	Изм. цены, п.п.	Объем торгов, тыс. руб.	Эф. дох-ть, % год.	Дюрация, лет	Спрэд к крив. РФЗ	Ликвидность***
<b>Автомобилестроение</b>										
АвтоВАЗ-4	0,10	-	20.05.2014	-	-	-	7,02	1,57	73	2
КАМАЗ БО-1	9,00	19.12.2012	P 16.12.2013	-	100,00	-	9,07	0,16	351	9
КАМАЗ БО-2	8,60	-	04.02.2014	▼	98,70	-0,15	104	9,91	1,23	384
Соллерс БО-2	9,25	-	01.05.2013	▼	100,10	-0,28	300	9,24	0,50	358
Соллерс-2	12,50	-	17.07.2013	▲	102,80	0,58	969	8,62	0,71	286
<b>Транспортное машиностроение</b>										
Завод Ремпутьмаш-1	8,50	-	20.10.2016	-	-	-	8,68	3,33	149	6
ТВЗ БО-1	6,50	-	12.06.2013	-	-	-	6,96	0,62	123	-
TMX БО-1	6,50	-	23.01.2014	-	95,05	-	11,10	1,21	504	12
<b>Тяжелое машиностроение</b>										
ГМС-2	10,75	-	13.02.2015	▼	100,61	-0,07	2	10,70	2,07	411
<b>Самолетостроение</b>										
ГСС БО-1	8,25	25.12.2012	P 20.12.2013	-	-	-	8,32	0,17	276	8
ГСС БО-2	9,00	25.04.2013	P 22.04.2014	-	100,00	-	9,21	0,48	355	10
ГСС БО-3	8,25	25.04.2013	P 22.04.2014	-	99,33	-	9,87	0,49	421	35
ГСС-1	8,00	24.09.2013	P 26.03.2017	-	-	-	8,16	0,90	228	39
ИРКУТ БО-1	9,25	-	10.09.2013	-	-	-	8,88	0,86	303	21
ОАК-1	8,00	-	17.03.2020	-	-	-	8,69	5,65	87	15
<b>Тяжелое машиностроение</b>										
ОМЗ-6	8,25	-	31.05.2013	-	-	-	8,40	0,59	269	0
УВЗ-1	9,25	18.12.2012	P 07.12.2017	▲	99,98	0,21	23 450	9,47	0,16	391
УВЗ-2	8,95	30.08.2013	P 20.02.2018	-	99,70	-	9,52	0,83	368	17
УОМЗ-4	10,50	25.10.2013	P 21.04.2015	-	-	-	11,57	0,93	568	6
<b>Авиадвигателестроение и производство газотурбинных систем</b>										
Сатурн-3	8,00	07.12.2012	P 06.06.2014	-	-	-	26,26	0,13	2 071	1
СатурнНПО-3	8,00	05.12.2012	P 06.06.2014	-	-	-	-	0,14	-	-
<b>ВПК и ракетно-космическое машиностроение</b>										
АБОРОНПРОМ-1	8,00	-	24.04.2020	-	-	-	8,68	5,76	85	12

\* - Наиболее ликвидные, \*\* - C-Call, P-Put, \*\*\* - рейтинг рассчитывается на основе данных за 60 торг. дн.;

Источник: ММВБ; оценка: Велес Капитал



## Металлургия

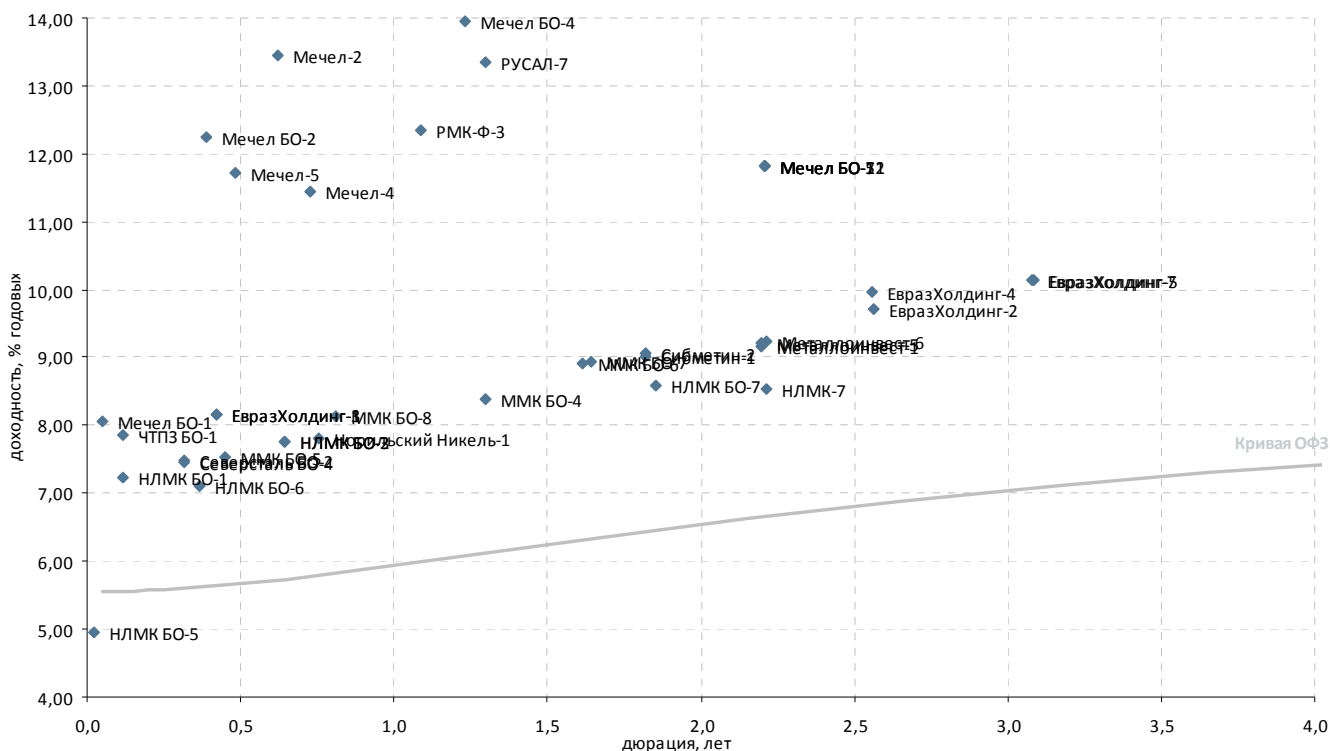

Выпуск*	Купон, % год.	Оферта**	Погашение	Цена, %	Изм. цены, п.п.	Объем торгов, тыс. руб.	Эф. дох-ть, % год.	Дюрация, лет	Спрэд к крив. ОФЗ	Ликвидность***
<b>Черная металлургия</b>										
ЕвразХолдинг-1	9,25	26.03.2013	P 13.03.2020	▲ 100,50	0,10	1	8,16	0,42	253	42
ЕвразХолдинг-2	9,95	28.10.2015	P 19.10.2020	▼ 101,20	-0,20	17 569	9,71	2,56	286	42
ЕвразХолдинг-3	9,25	26.03.2013	P 13.03.2020	▲ 100,50	0,03	1 031	8,16	0,42	253	27
ЕвразХолдинг-4	9,95	28.10.2015	P 19.10.2020	▼ 100,55	-0,85	27 449	9,97	2,56	312	27
ЕвразХолдинг-5	8,40	03.06.2016	P 27.05.2021	- 95,50	-	340	10,15	3,08	306	13
ЕвразХолдинг-7	8,40	01.06.2016	P 25.05.2021	- 95,50	-	-	10,15	3,08	306	22
Металлоинвест-1	9,00	19.03.2015	P 07.03.2022	▲ 100,07	0,21	566	9,16	2,20	250	50
Металлоинвест-5	9,00	19.03.2015	P 07.03.2022	▲ 99,95	0,04	39 982	9,22	2,20	256	80
Металлоинвест-6	9,00	24.03.2015	P 10.03.2022	- 99,90	-	6 993	9,25	2,21	258	41
Мечел БО-1	8,10	-	09.11.2012	▲ 100,00	0,06	27 229	8,06	0,05	251	15
Мечел БО-11	11,25	-	07.04.2015	- 99,50	-	-	11,82	2,21	515	23
Мечел БО-12	11,25	-	07.04.2015	- 99,50	-	-	11,82	2,21	515	23
Мечел БО-2	9,75	-	12.03.2013	▼ 99,19	-0,03	17 265	12,25	0,39	663	24
Мечел БО-3	9,75	-	24.04.2013	-	-	-	14,48	0,48	883	18
Мечел БО-4	10,25	11.02.2014	P 10.02.2015	▲ 96,18	0,18	881	13,96	1,23	788	32
Мечел БО-5	11,25	-	07.04.2015	- 99,50	-	-	11,82	2,21	515	38
Мечел БО-7	11,25	-	07.04.2015	- 99,50	-	-	11,82	2,21	515	16
Мечел-15	8,25	20.02.2014	P 09.02.2021	- 92,20	-	18 440	15,45	1,27	935	19
Мечел-16	8,25	20.02.2014	P 09.02.2021	▼ 92,14	-0,36	817	15,51	1,27	941	22
Мечел-17	8,40	06.06.2016	P 27.05.2021	▼ 83,27	-0,43	145	15,01	3,04	794	15
Мечел-19	8,40	09.06.2016	P 10.06.2021	▼ 84,52	-1,44	106	14,45	3,05	738	21
Мечел-2	7,40	-	12.06.2013	▲ 96,64	0,15	3 194	13,44	0,62	772	29
Мечел-4	11,25	30.07.2013	P 21.07.2016	- 100,20	-	6 713	11,44	0,73	566	53
Мечел-5	11,25	18.04.2013	P 09.10.2018	▲ 100,00	0,02	3 623 059	11,73	0,48	607	57
ММК БО-4	7,65	-	27.02.2014	- 99,26	-	-	8,40	1,30	228	25
ММК БО-5	7,65	-	04.04.2013	▲ 100,10	0,10	195	7,54	0,45	190	36
ММК БО-6	7,20	-	10.07.2014	- 97,60	-	-	8,92	1,61	260	17
ММК БО-7	7,25	-	22.07.2014	▼ 97,60	-0,25	1	8,94	1,64	261	32
ММК БО-8	8,19	21.08.2013	P 12.02.2015	- 100,15	-	-	8,14	0,81	232	14
НЛМК БО-1	9,75	-	04.12.2012	▲ 100,29	0,02	52 079	7,23	0,12	168	15
НЛМК БО-2	8,75	21.06.2013	P 17.12.2014	- 100,70	-	59 514	7,77	0,64	203	22
НЛМК БО-3	8,75	21.06.2013	P 17.12.2014	▼ 99,80	-0,95	66 666	7,77	0,64	203	24
НЛМК БО-5	10,75	-	30.10.2012	- 100,11	-	-	4,96	0,02	-	40
НЛМК БО-6	7,75	-	05.03.2013	▲ 100,26	0,07	388 124	7,11	0,37	149	27
НЛМК БО-7	8,95	-	11.11.2014	- 101,00	-	3	8,58	1,85	212	47
НЛМК-7	8,50	20.03.2015	P 05.09.2022	- 100,26	-	-	8,55	2,21	188	61
Северсталь БО-2	9,75	-	15.02.2013	▲ 100,72	0,02	201 441	7,49	0,32	189	46
Северсталь БО-4	9,75	-	15.02.2013	- 100,73	-	-	7,45	0,32	186	36
Сибметин-1	13,50	20.10.2014	P 10.10.2019	▲ 108,40	0,18	20 007	9,01	1,82	257	65
Сибметин-2	13,50	20.10.2014	P 10.10.2019	▼ 108,30	-0,03	75 464	9,07	1,82	263	48
<b>Производители труб</b>										
ЧТПЗ БО-1	12,50	-	04.12.2012	▲ 100,53	0,13	241	7,86	0,12	230	14
<b>Цветная металлургия</b>										
Норильский Никель-1	7,00	-	30.07.2013	- 99,49	-	-	7,82	0,75	203	35
РМК-Ф-3	10,40	20.12.2013	P 15.12.2015	- 98,30	-	-	12,34	1,09	636	13
РУСАЛ-7	8,30	03.03.2014	P 22.02.2018	▼ 92,85	-1,52	61 723	13,34	1,30	722	57
РУСАЛ-8	8,50	15.04.2015	P 05.04.2021	▼ 87,35	-0,98	3 370	15,32	2,27	862	43

\* - Наиболее ликвидные, \*\* - C-Call, P-Put, \*\*\* - рейтинг рассчитывается на основе данных за 60 торг. дн.;

Источник: ММВБ; оценка: Велес Капитал



### Горнодобывающая промышленность

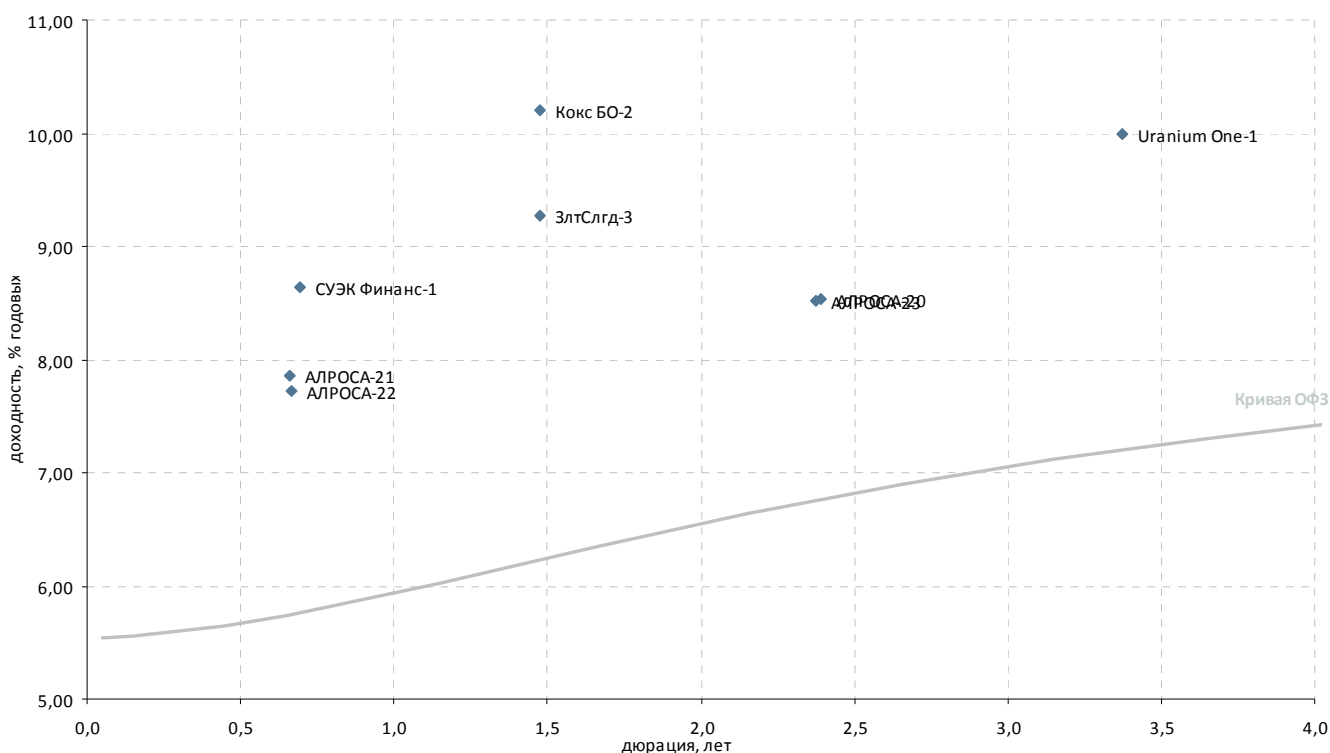

Выпуск*	Купон, % год.	Оферта**	Погашение	Цена, %	Изм. цены, п.п.	Объем торгов, тыс. руб.	Эф. дох-ть, % год.	Дюрация, лет	Спрэд к крив. ОФЗ	Ликвидность***
<b>Горнодобывающая промышленность</b>										
Уранיום Оне-1	9,75	05.12.2016	P 24.11.2021	-	-	-	9,99	3,37	278	8
АЛРОСА-20	8,95	-	23.06.2015	▲ 101,60	0,05	106 682	8,53	2,39	177	22
АЛРОСА-21	8,25	25.06.2013	P 18.06.2015	- 100,40	-	-	7,85	0,66	211	51
АЛРОСА-22	8,25	28.06.2013	P 23.06.2015	- 100,49	-	-	7,72	0,67	197	29
АЛРОСА-23	8,95	-	18.06.2015	▲ 101,63	0,14	87 858	8,52	2,38	176	29
Далур	10,00	-	05.02.2013	-	-	-	13,74	0,29	815	-
ЗлтСлгд-3	9,00	-	29.05.2014	-	-	-	9,27	1,48	304	23
Кокс БО-2	8,70	-	28.05.2014	▼ 98,17	-0,10	75	10,20	1,47	397	27
НижЛен-3	14,00	-	16.07.2013	- 100,00	-	125	14,40	0,70	863	23
СУЭК Финанс-1	9,35	10.07.2013	P 26.06.2020	▼ 100,58	-0,04	1 171	8,65	0,69	289	75

\* - Наиболее ликвидные, \*\* - C-Call, P-Put, \*\*\* - рейтинг рассчитывается на основе данных за 60 торг. дн.;

Источник: ММВБ; оценка: Велес Капитал



## Прочее

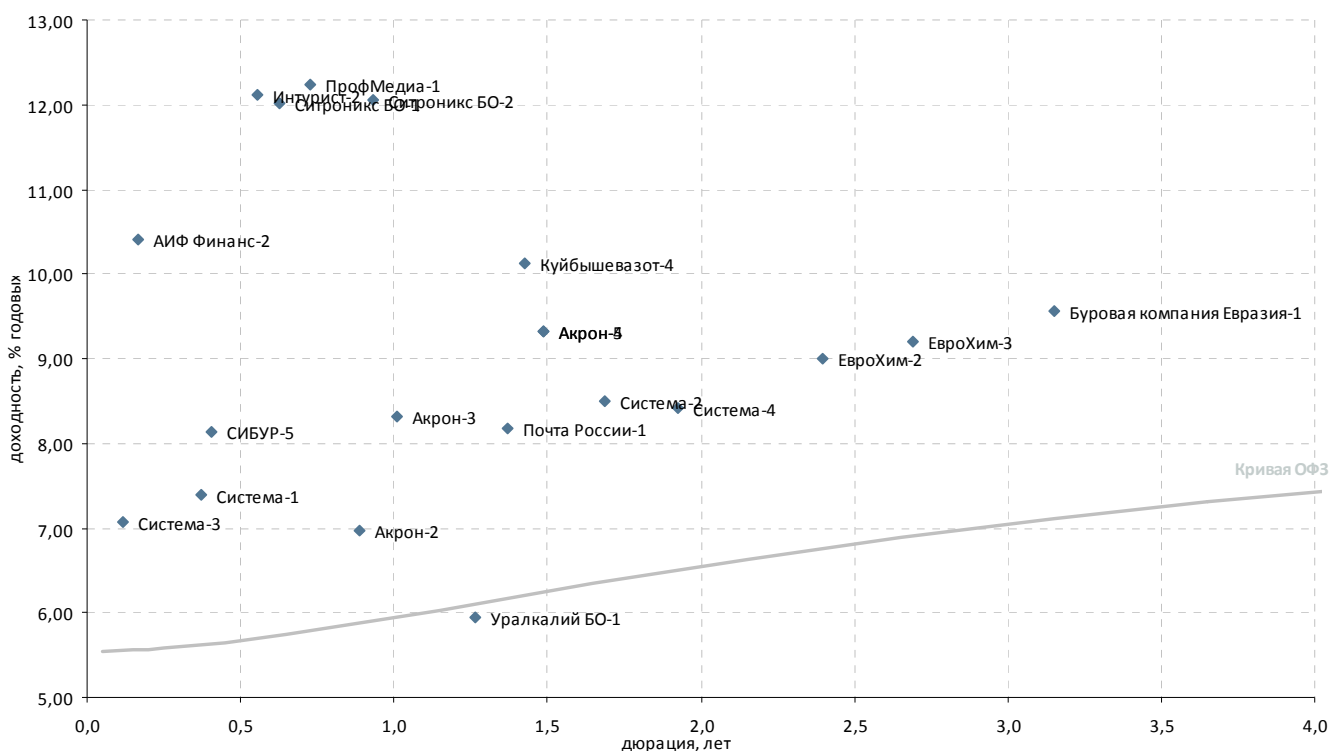

Выпуск*	Купон, % год.	Оферта**	Погашение	Цена, %	Изм. цены, п.п.	Объем торгов, тыс. руб.	Эф. дох-ть, % год.	Дюрация, лет	Спрэд к крив. РФ3	Ликвидность***	
<b>Химическая промышленность и производство удобрений</b>											
Акрон-2	8,20	-	19.09.2013	-	-	-	6,97	0,89	110	7	
Акрон-3	9,85	-	20.11.2013	-	101,71	-	8,32	1,01	238	12	
Акрон-4	7,95	29.05.2014	P 18.05.2021	-	-	-	9,31	1,49	308	8	
Акрон-5	7,95	29.05.2014	P 18.05.2021	-	-	-	9,31	1,49	308	8	
ЕвроХим-2	8,90	03.07.2015	P 26.06.2018	-	100,20	-	9,00	2,39	224	5	
ЕвроХим-3	8,25	23.11.2015	P 14.11.2018	-	-	-	9,21	2,69	229	8	
Куйбышевазот-4	8,60	18.04.2014	P 07.04.2016	-	-	-	10,13	1,42	393	9	
СИБУР-1	10,47	-	01.11.2012	-	-	-	2,88	0,03	-	0	
СИБУР-3	-	-	13.03.2015	-	-	-	-	-	-	-	
СИБУР-4	7,30	-	13.03.2015	-	-	-	-	-	-	-	
СИБУР-5	8,00	18.03.2013	P 13.03.2015	-	-	-	8,13	0,40	250	15	
Уралкалий БО-1	8,25	-	17.02.2014	-	-	-	5,94	1,27	-	15	
ФОРМАТ-1	-	-	06.12.2012	-	-	-	17,91	0,12	1 235	-	
<b>Многоотраслевые холдинги</b>											
Система-1	9,75	-	07.03.2013	▲	100,88	0,08	7,40	0,37	179	26	
Система-2	8,35	-	12.08.2014	-	100,01	-	8,51	1,69	214	76	
Система-3	12,50	03.12.2012	P 24.11.2016	-	100,61	-	7,07	0,11	152	45	
Система-4	7,65	-	15.03.2016	▲	98,87	0,14	8,42	1,93	192	40	
<b>Другие отрасли</b>											
АИФ Финанс-2	12,75	-	21.12.2012	▼	100,38	-0,15	80 420	10,40	0,16	484	36
Буровая компания Евразия	8,40	27.06.2016	P 20.06.2018	-	97,10	-	9,56	3,15	244	9	
Интурист-2	10,00	-	21.05.2013	▼	99,02	-0,08	181	12,11	0,55	642	13
Почта России-1	8,25	28.03.2014	P 22.03.2016	▲	100,31	0,11	269 437	8,17	1,37	201	59
ПрофМедиа-1	10,50	23.07.2013	P 16.07.2015	-	99,00	-	333	12,24	0,72	646	32
Ситроникс БО-1	12,00	-	18.06.2013	▼	100,16	-0,01	7 031	12,02	0,63	630	46
Ситроникс БО-2	12,00	-	07.10.2013	▲	100,24	0,04	5 163	12,06	0,93	617	46

\* - Наиболее ликвидные, \*\* - C-Call, P-Put, \*\*\* - рейтинг рассчитывается на основе данных за 60 торг. дн.;

Источник: ММВБ; оценка: Велес Капитал



### Пищевая промышленность и С/Х

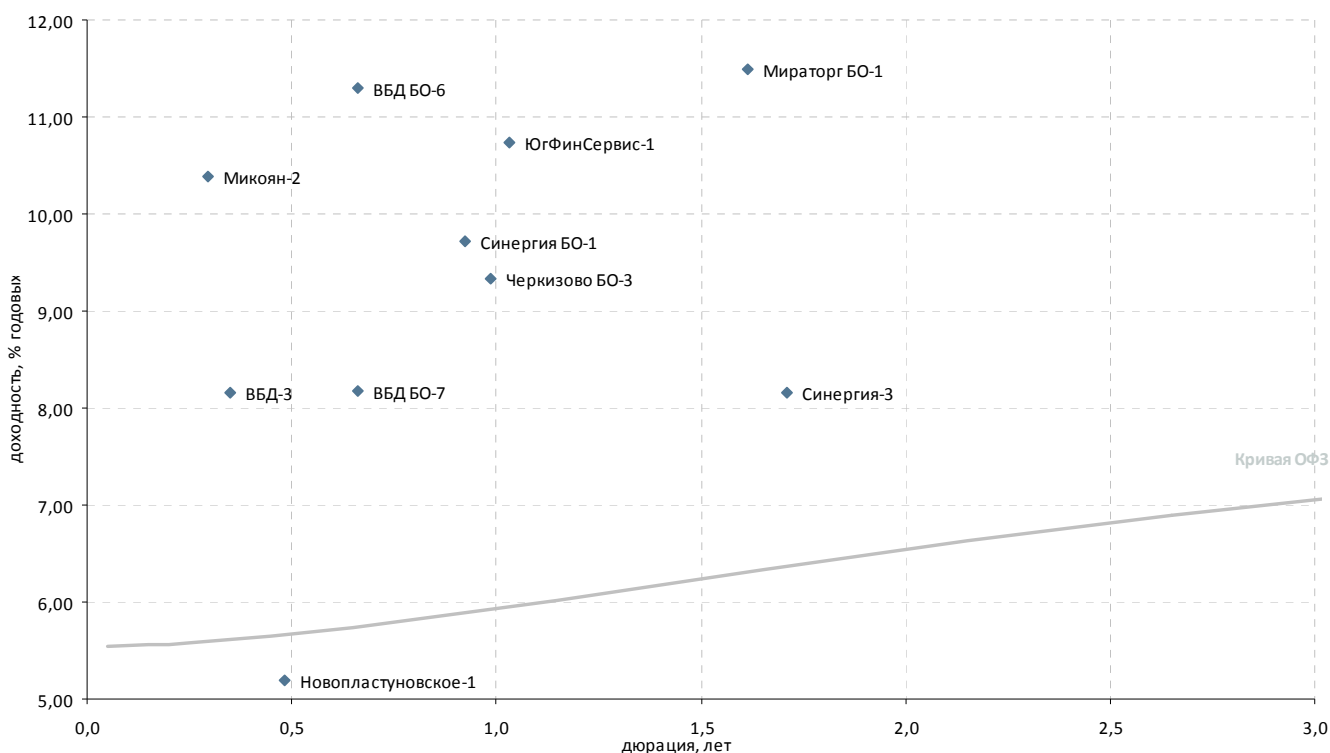

Выпуск*	Купон, % год.	Оферта**	Погашение	Цена, %	Изм. цены, п.п.	Объем торгов, тыс. руб.	Эф. дох-ть, % год.	Дюрация, лет	Спрэд к крив. РФ3	Ликвидность***
<b>Пищевая промышленность</b>										
ВБД БО-1	0,10	-	11.10.2013	100,00	-	-	0,05	0,97	-	23
ВБД БО-2	0,10	-	11.10.2013	100,00	-	-	0,15	0,97	-	24
ВБД БО-3	0,10	-	11.10.2013	99,50	-	-	0,62	0,97	-	24
ВБД БО-6	7,90	-	27.06.2013	-	-	-	11,30	0,66	556	2
ВБД БО-7	7,90	-	27.06.2013	-	-	-	8,17	0,66	243	2
ВБД БО-8	0,10	-	11.10.2013	100,00	-	-	0,05	0,97	-	38
ВБД-3	7,45	-	27.02.2013	99,80	-	-	8,16	0,35	255	12
Микоян-2	11,30	-	07.02.2013	100,30	-	-	10,39	0,30	480	6
Мираторг БО-1	8,75	17.07.2014	Р 29.07.2014	96,23	-0,27	182	11,50	1,61	518	8
ОбКонд-2	10,50	-	17.04.2013	-	-	-	0,44	0,48	-	1
Разгуляй БО-16	12,00	14.11.2012	Р 07.05.2014	98,62	-0,10	1 501	38,76	0,06	3 321	27
<b>Прочие торговые компании</b>										
Синергия БО-1	9,50	-	03.10.2013	100,00	-	1	9,71	0,93	383	11
Синергия-3	8,00	-	18.08.2014	-	-	-	8,15	1,71	177	0
<b>Пищевая промышленность</b>										
Черкизово БО-3	8,25	-	08.11.2013	-	-	-	9,34	0,99	342	11
<b>Сельское хозяйство</b>										
КомосГрупп БО-1	11,00	-	17.07.2014	95,26	-	279	15,62	1,22	955	15
Новопластуновское-1	5,10	17.04.2013	Р 04.10.2019	-	-	-	5,20	0,48	-	-
ЮгФинСервис-1	-	27.11.2013	Р 20.05.2014	-	-	-	10,75	1,03	479	15

\* - Наиболее ликвидные, \*\* - C-Call, P-Put, \*\*\* - рейтинг рассчитывается на основе данных за 60 торг. дн.;

Источник: ММВБ; оценка: Велес Капитал



## Строительство и недвижимость

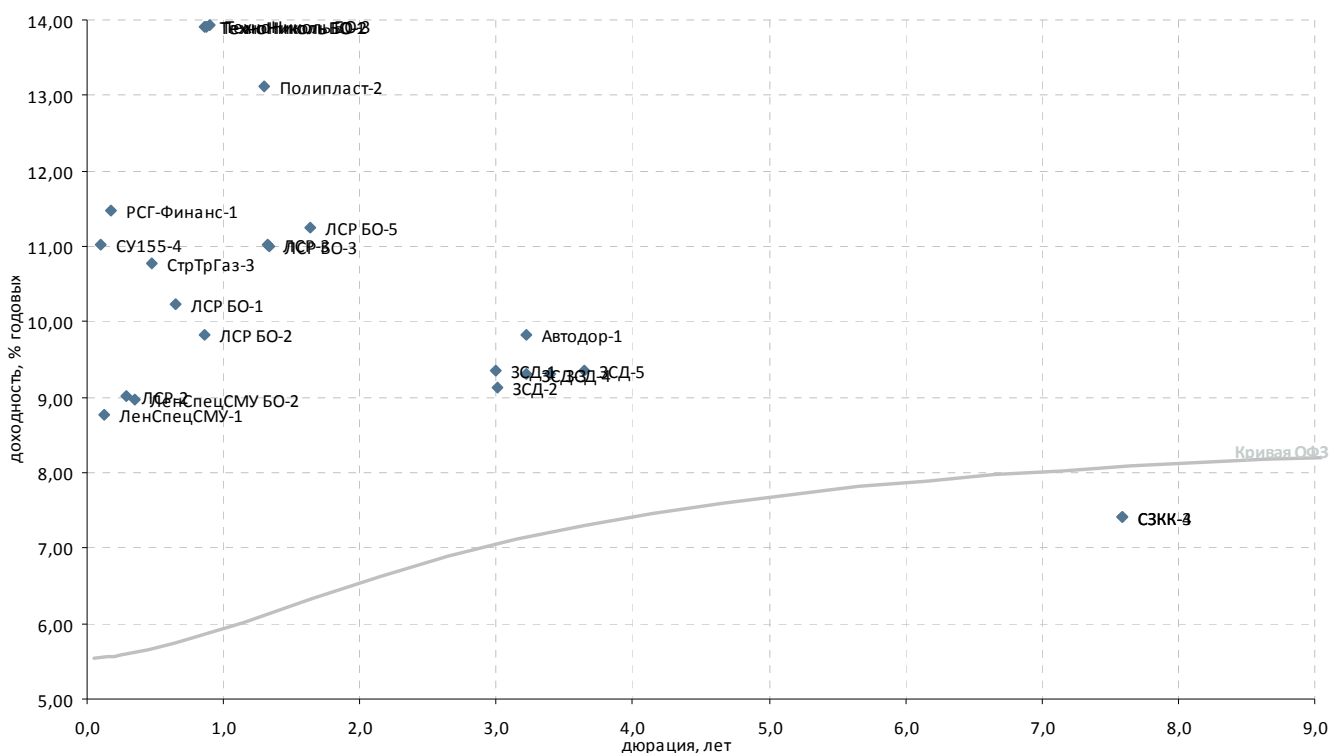

Выпуск*	Купон, % год.	Оферта**	Погашение	Цена, %	Изм. цены, п.п.	Объем торгов, тыс. руб.	Эф. дох-ть, % год.	Дюрация, лет	Спрэд к крив. ОФЗ	Ликвидность***
<b>Стройматериалы</b>										
Полипласт-2	12,75	-	11.03.2014	▲ 100,02	0,03	13 304	13,11	1,30	699	23
ТехноНиколь БО-1	13,50	-	11.09.2013	-	-	-	13,91	0,86	806	12
ТехноНиколь БО-2	-	-	19.09.2013	- 100,00	-	-	13,92	0,88	806	19
ТехноНиколь БО-3	13,50	-	25.09.2013	-	-	-	13,92	0,89	805	16
<b>Строительство жилой и коммерческой недвижимости</b>										
ЛенСпецСМУ БО-2	14,50	-	23.05.2013	▼ 102,00	-0,05	7 568	8,97	0,35	336	12
ЛенСпецСМУ-1	16,00	-	07.12.2012	- 100,92	-	351	8,78	0,13	322	9
ЛСР БО-1	10,50	-	25.06.2013	- 100,30	-	-	10,23	0,65	450	7
ЛСР БО-2	10,00	-	10.09.2013	▲ 100,32	0,05	6	9,82	0,86	397	21
ЛСР БО-3	9,50	-	20.03.2014	▼ 98,43	-0,04	474	11,00	1,34	486	35
ЛСР БО-5	8,47	-	24.07.2014	▼ 96,10	-0,05	98	11,26	1,63	493	28
ЛСР-2	9,80	05.02.2013	Р 01.08.2013	-	-	-	9,02	0,29	343	34
ЛСР-3	11,50	21.03.2014	Р 08.09.2017	▲ 100,95	0,25	151	11,03	1,33	489	53
РСГ-Финанс-1	10,75	25.12.2012	Р 18.06.2014	▲ 99,95	0,01	26 036	11,47	0,17	590	42
СУ155-4	12,75	26.11.2012	Р 18.05.2015	▲ 99,93	0,02	1 052	11,02	0,09	547	32
<b>Прочее строительство и недвижимость</b>										
Автодор-1	9,75	-	29.11.2016	-	-	-	9,83	3,22	269	1
Главная дорога-3	11,30	-	30.10.2028	-	-	-	0,31	11,22	3 607	11
ЗСД-1	8,75	29.04.2016	Р 13.05.2031	-	-	-	9,36	3,00	231	10
ЗСД-2	8,75	29.04.2016	Р 13.05.2031	-	-	-	9,12	3,00	207	8
ЗСД-3	9,15	21.07.2016	С 06.02.2032	- 100,15	-	-	9,31	3,22	216	12
ЗСД-4	9,15	20.10.2016	С 06.02.2032	- 100,15	-	-	9,31	3,39	210	14
ЗСД-5	9,15	28.02.2017	Р 06.02.2032	-	-	-	9,35	3,64	205	9
М-Индустр-2	-	-	10.07.2013	- 7,16	-	1	3 739,01	0,60	373 330	14
СЗКК-3	8,94	09.10.2020	С 26.09.2031	-	-	-	7,42	7,58	-	2
СЗКК-4	8,94	09.10.2020	С 26.09.2031	-	-	-	7,42	7,58	-	2
Система-Галс-1	8,50	-	08.04.2014	-	-	-	17,15	1,40	1 097	1
Система-Галс-2	8,50	-	15.04.2014	-	-	-	17,05	1,42	1 086	-
СтрТрГаз-3	8,50	-	11.04.2013	-	-	-	10,78	0,47	513	8
Хортекс-1	-	-	14.08.2013	- 80,88	-	1	30,58	0,81	2 476	0

\* - Наиболее ликвидные, \*\* - C- Call, P-Put, \*\*\* - рейтинг рассчитывается на основе данных за 60 торг. дн.;

Источник: ММВБ; оценка: Велес Капитал



### Ипотечные компании

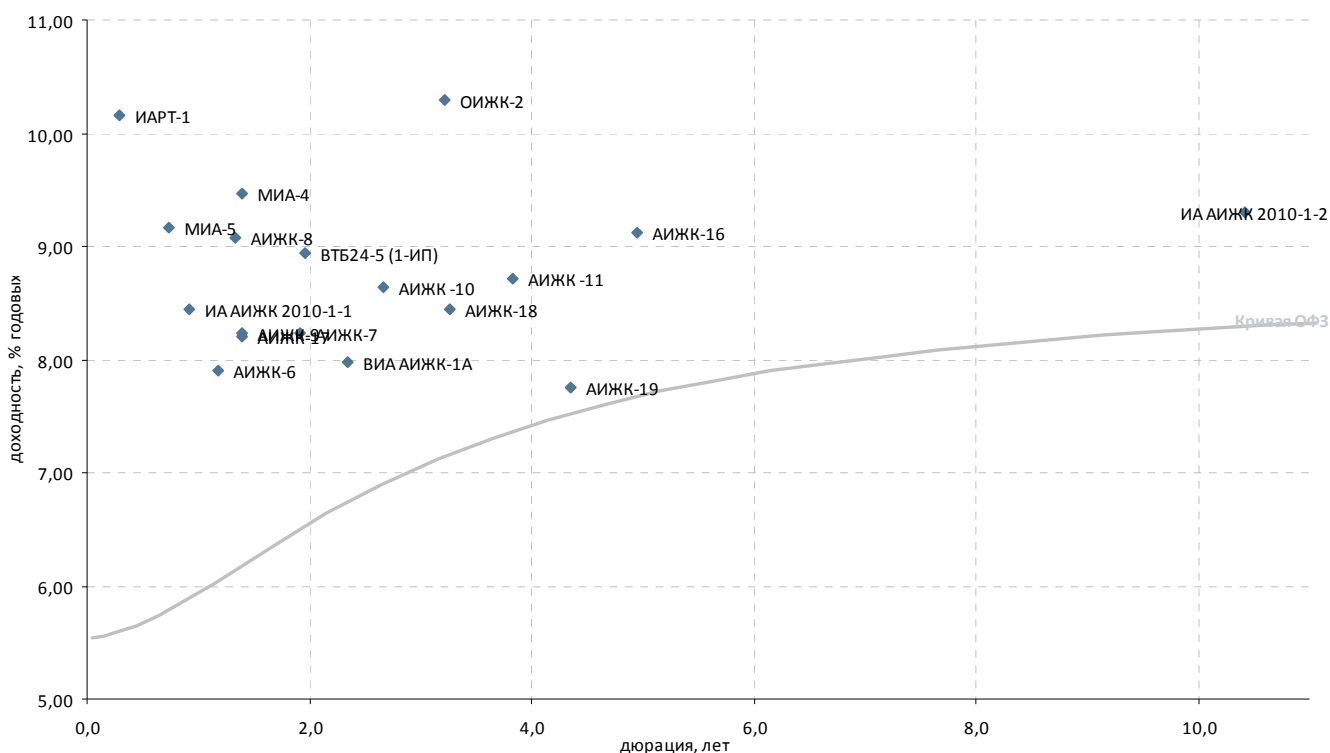

Выпуск*	Купон, % год.	Оферта**	Погашение	Цена, %	Изм. цены, п.п.	Объем торгов, тыс. руб.	Эф. дох-ть, % год.	Дюрация, лет	Спрэд к крив. РФ3	Ликвидность***
<b>Ипотечные компании</b>										
АИЖК -10	8,20	15.11.2016	С 15.09.2020	99,15	-0,06	15	8,64	2,67	173	11
АИЖК -11	8,05	-	15.11.2018	-	-	-	8,71	3,83	134	6
АИЖК -12	10,50	-	15.12.2013	-	-	-	-	1,10	-	27
АИЖК -13	10,75	-	15.04.2018	-	-	-	-	5,24	-	13
АИЖК -14	10,50	-	15.05.2023	-	-	-	-	10,10	-	6
АИЖК -15	10,50	-	15.09.2028	-	-	-	-	15,22	-	12
АИЖК -16	8,25	-	15.09.2021	97,20	-	-	9,12	4,95	145	22
АИЖК -17	9,05	15.04.2014	С 15.04.2022	101,50	-1,50	137 025	8,21	1,40	202	8
АИЖК -18	8,00	19.04.2016	Р 15.07.2023	99,40	-	22 266	8,44	3,26	128	27
АИЖК -19	7,70	19.05.2015	Р 15.11.2024	99,50	-	2 985	7,75	4,34	23	16
АИЖК -20	8,60	-	15.12.2027	-	-	-	-	8,47	-	-
АИЖК -21	8,80	-	15.02.2020	-	-	-	-	5,37	-	-
АИЖК -22	-	17.01.2013	Р 15.07.2024	-	-	-	-	-	-	8
АИЖК -6	7,40	-	15.07.2014	99,68	-0,02	194 175	7,90	1,18	186	7
АИЖК -7	7,68	-	15.07.2016	99,42	0,03	159 740	8,23	1,91	174	8
АИЖК -8	7,63	15.03.2014	С 15.06.2018	98,50	-	-	9,07	1,33	294	4
АИЖК -9	7,49	15.02.2015	С 15.02.2017	-	-	-	8,24	1,39	206	9
ВИА АИЖК-1А	8,50	15.03.2015	С 15.03.2040	-	-	-	7,97	2,35	123	1
ВТБ24-5 (1-ИП)	8,65	-	10.12.2014	100,00	-	-	8,93	1,95	241	65
ИА АИЖК 2008-1, 1А	10,50	15.12.2014	20.02.2041	-	-	-	-	27,64	72	5
ИА АИЖК 2010-1-1	9,00	30.09.2013	Р 20.11.2042	-	-	-	8,45	0,92	256	0
ИА АИЖК 2010-1-2	9,00	-	20.11.2042	-	-	-	9,31	10,42	101	33
ИА АИЖК 2011-2	8,25	-	15.09.2043	-	-	-	0,04	30,29	-	9
ИА Уралсиб-1, А	8,75	15.01.2020	15.04.2045	-	-	-	0,06	31,79	-	43
ИА Уралсиб-1, Б	-	-	15.04.2045	-	-	-	-	-	-	-
ИАИЖК-1	10,00	08.02.2013	Р 04.08.2013	-	-	-	10,16	0,30	457	-
ИСО ГПБ-Ипотека-1	8,00	-	29.12.2036	-	-	-	-	-	-	-
КИТ Финанс Капитал-3	11,00	-	24.11.2015	-	-	-	-	-	-	-
МИА-4	9,15	17.04.2014	Р 01.10.2015	100,00	-	-	9,47	1,40	328	-
МИА-5	7,90	25.07.2013	Р 17.07.2014	-	-	-	9,17	0,74	339	0
МОИА-3	7,75	-	14.06.2014	-	-	-	-	-	-	-
ОИЖК-2	11,00	-	07.02.2017	-	-	-	10,29	3,21	315	37
ПИА АИЖК, 1А	6,94	-	15.02.2039	-	-	-	0,03	25,88	-	-
РИАТО-1	13,75	-	03.06.2013	-	-	-	18,17	0,59	1 246	10

\* - Наиболее ликвидные, \*\* - C-Call, P-Put, \*\*\* - рейтинг рассчитывается на основе данных за 60 торг. дн.;

Источник: ММВБ; оценка: Велес Капитал



### Финансовые компании

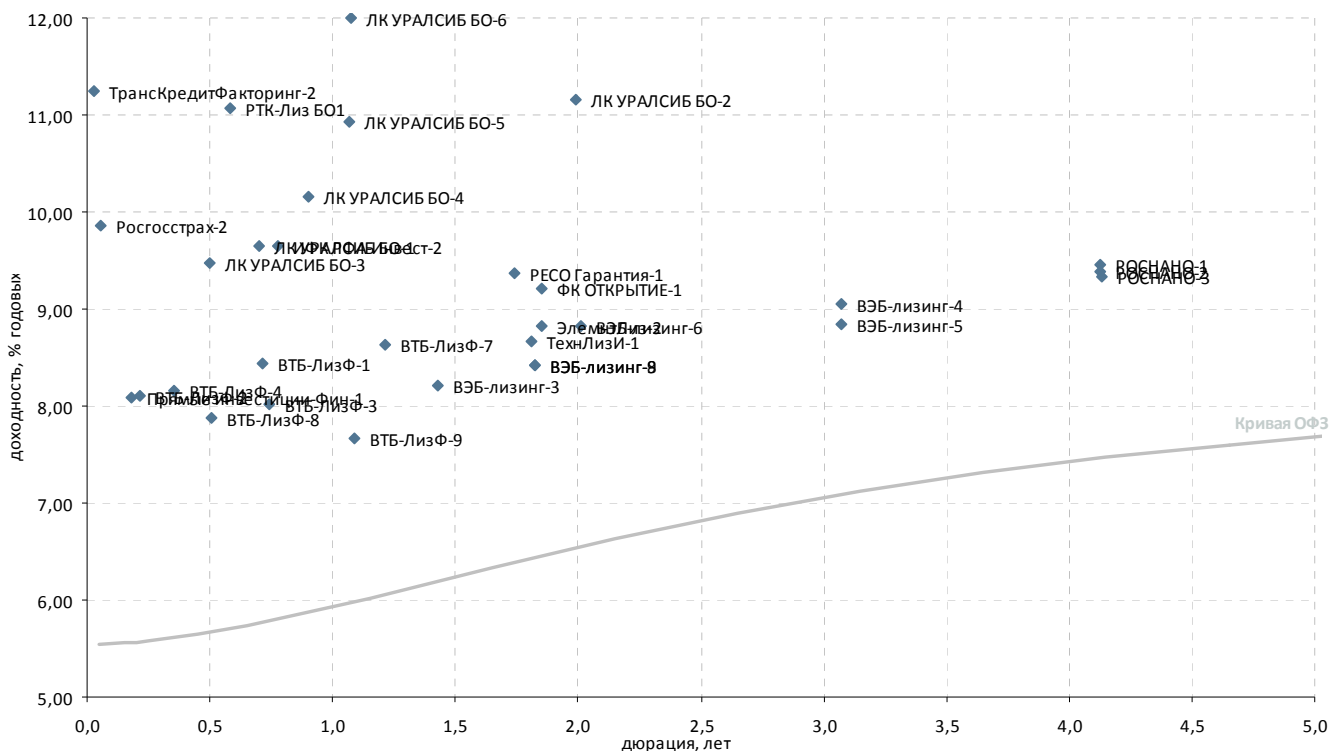

Выпуск*	Купон, % год.	Оферта**	Погашение	Цена, %	Изм. цены, п.п.	Объем торгов, тыс. руб.	Эф. дох-ть, % год.	Дюрация, лет	Спрэд к крив. ОФЗ	Ликвид-ность***
<b>Инвестиции и факторинг</b>										
ВТБ Капитал Финанс-1	0,10	-	09.08.2022	-	-	-	-	-	-	-
ИК Стратегия-2	8,00	-	04.02.2013	-	-	-	-	0,28	-	17
ИФК РФА-Инвест-2	8,00	-	17.10.2013	-	-	-	9,65	0,78	384	60
Прямые инвестиции-Фин-1	8,25	27.12.2012	Р 18.12.2015	▼ 99,99	-0,01	2 372	8,08	0,18	252	19
РК Казначей-1	10,50	27.11.2012	Р 20.11.2015	-	-	-	-	-	-	1
РОСНАНО-1	8,90	-	20.12.2017	-	-	-	9,46	4,13	200	14
РОСНАНО-2	8,90	-	20.12.2017	-	98,90	-	9,38	4,13	192	14
РОСНАНО-3	8,90	-	20.12.2017	▲ 99,05	0,13	19 810	9,34	4,13	188	22
РОСНАНО-4	8,40	-	10.04.2019	-	-	-	0,61	6,22	-	16
РОСНАНО-5	8,40	-	10.04.2019	-	-	-	0,61	6,22	-	19
ТрансКредитФакторинг-2	12,00	-	01.11.2012	-	100,00	-	11,24	0,03	569	19
ФК ОТКРЫТИЕ-1	9,00	-	14.10.2014	-	-	-	9,20	1,85	274	34
<b>Лизинговые компании</b>										
ВТБ-ЛизФ-1	8,10	11.11.2013	Р 06.11.2014	-	-	-	8,44	0,72	267	1
ВТБ-ЛизФ-2	6,45	10.01.2013	Р 07.07.2015	-	99,70	-	8,10	0,22	253	6
ВТБ-ЛизФ-3	6,90	12.09.2013	Р 07.06.2016	▲ 99,35	0,30	95 988	8,01	0,74	223	17
ВТБ-ЛизФ-4	6,65	14.03.2013	Р 07.06.2016	▼ 99,55	-0,07	1	8,16	0,36	255	14
ВТБ-ЛизФ-7	8,15	05.06.2014	Р 30.11.2016	-	-	-	8,64	1,21	258	1
ВТБ-ЛизФ-8	8,25	09.05.2013	Р 01.08.2017	-	100,30	-	7,87	0,51	220	19
ВТБ-ЛизФ-9	7,00	07.02.2014	Р 02.08.2017	-	-	-	7,67	1,09	168	7
ВЭБ-лизинг-1	8,50	09.07.2015	Р 02.07.2020	-	-	-	-	-	-	-
ВЭБ-лизинг-3	7,50	16.04.2014	Р 02.04.2021	▲ 99,25	0,21	49 625	8,21	1,43	201	58
ВЭБ-лизинг-4	8,60	13.04.2016	Р 02.04.2021	-	99,25	-	9,05	3,07	197	16
ВЭБ-лизинг-5	8,60	13.04.2016	Р 02.04.2021	-	99,85	-	8,84	3,07	175	12
ВЭБ-лизинг-6	9,00	-	31.01.2017	-	100,69	-	8,83	2,01	227	40
ВЭБ-лизинг-8	8,80	31.10.2014	Р 19.10.2021	▼ 100,99	-0,01	51 555	8,43	1,82	199	17
ВЭБ-лизинг-9	8,80	01.11.2014	Р 20.10.2021	▲ 100,99	0,14	60 170	8,43	1,83	198	31
ЛК УРАЛСИБ БО-1	9,50	-	28.02.2014	-	100,12	-	9,65	0,70	389	11
ЛК УРАЛСИБ БО-2	11,50	-	12.01.2015	-	101,52	-	11,16	1,99	462	8
ЛК УРАЛСИБ БО-3	9,50	-	29.10.2013	-	100,17	-	9,47	0,50	381	14
ЛК УРАЛСИБ БО-4	8,50	-	03.07.2014	▼ 98,85	-0,02	1	10,16	0,90	428	20
ЛК УРАЛСИБ БО-5	11,50	-	05.02.2015	-	101,05	-	10,93	1,07	495	23
ЛК УРАЛСИБ БО-6	11,50	-	10.02.2015	-	100,00	-	12,00	1,07	602	8
Медведь Финанс БО-1	-	-	16.08.2013	-	-	-	-	-	-	-
РТК-Лиз БО1	12,00	-	06.08.2013	▲ 100,65	0,06	1	11,07	0,59	537	19
ТехнЛиз-1	8,50	-	24.10.2014	-	100,02	-	8,67	1,81	223	2
ЭлемнТЛиз-2	-	-	04.09.2014	-	-	-	8,82	1,85	236	5
<b>Страховые компании</b>										
РЕСО Гарантия-1	9,40	04.09.2014	Р 22.08.2022	-	100,40	-	9,36	1,74	297	40
Росгосстрах-1	-	-	16.07.2015	-	-	-	-	-	-	-
Росгосстрах-2	10,50	12.11.2012	Р 02.11.2017	-	100,04	-	9,86	0,06	431	26

\* - рейтинг ликвидности рассчитывается на основе данных за 90 дней и обновляются ежедневно

Источник: ММВБ; оценка: Велес Капитал (апитал)



### Госбанки

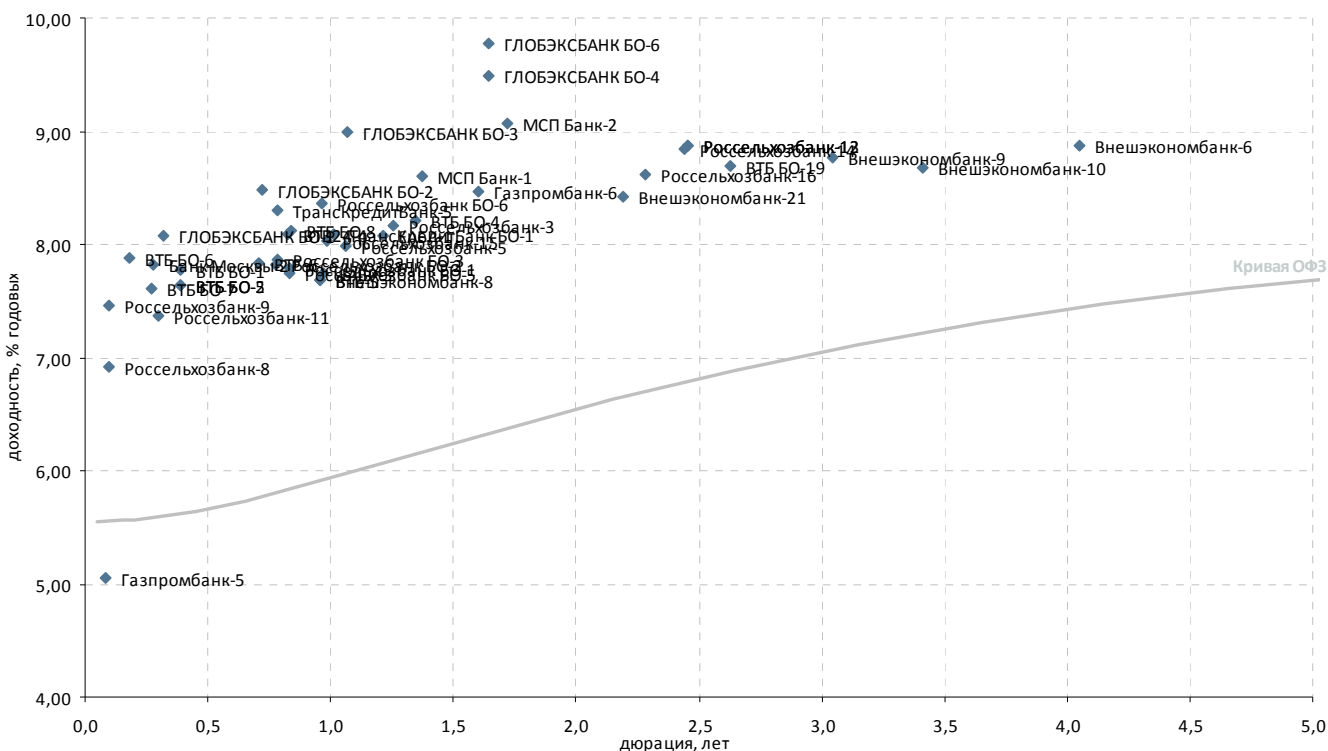

Выпуск*	Купон, % год.	Оферта**	Погашение	Цена, %	Изм. цены, п.п.	Объем торгов, тыс. руб.	Эф. дох-ть, % год.	Дюрация, лет	Спрэд к крив. ОФЗ	Ликвидность***	
<b>Госбанки</b>											
Банк Москвы-2	7,55	-	01.02.2013	-	99,95	-	7,82	0,28	223	23	
Внешэкономбанк-10	8,50	29.09.2016	P 21.09.2021	-	100,00	-	8,68	3,41	146	16	
Внешэкономбанк-21	8,40	12.03.2015	P 17.02.2032	-	100,30	-	8,42	2,19	177	25	
Внешэкономбанк-6	7,90	21.10.2017	P 13.10.2020	-	-	-	8,87	4,05	143	16	
Внешэкономбанк-8	6,90	24.10.2013	P 13.10.2020	-	-	-	7,69	0,96	178	65	
Внешэкономбанк-9	7,90	25.03.2016	P 18.03.2021	▼	97,88	-0,37	174 226	8,76	3,05	169	74
ВТБ БО-1	7,60	-	15.03.2013	▼	100,01	-0,03	10 001	7,78	0,39	216	22
ВТБ БО-19	8,41	-	01.10.2015	-	99,97	-	8,69	2,63	181	16	
ВТБ БО-2	7,60	-	15.03.2013	▼	100,06	-0,04	180	7,64	0,39	202	23
ВТБ БО-4	8,00	25.03.2014	P 17.03.2015	-	100,05	-	8,20	1,35	205	29	
ВТБ БО-5	7,60	-	15.03.2013	▲	100,06	0,05	72 710	7,64	0,39	202	49
ВТБ БО-6	8,50	28.12.2012	P 19.12.2014	▼	100,15	-0,03	5 008	7,87	0,18	231	78
ВТБ БО-7	7,95	01.02.2013	P 23.01.2015	-	100,15	-	7,61	0,27	203	62	
ВТБ БО-8	7,95	05.09.2013	P 01.09.2015	▼	100,05	-0,02	200 202	8,12	0,84	228	70
ВТБ24-4	8,20	28.08.2013	P 20.02.2014	-	100,20	-	9 770	8,09	0,83	226	56
ВТБ-5	7,40	-	17.10.2013	▲	99,93	0,38	4	7,69	0,96	178	69
ВТБ-6	8,55	12.07.2013	P 06.07.2016	▲	100,65	0,15	10 065	7,83	0,70	207	47
Газпромбанк-5	6,85	-	22.11.2012	-	-	-	5,05	0,08	-	17	
Газпромбанк-6	8,85	15.07.2014	P 07.07.2016	▲	100,86	0,23	124 799	8,47	1,60	216	84
ГЛОБЭКСБАНК БО-1	8,30	-	16.02.2013	-	100,10	-	-	8,07	0,32	247	32
ГЛОБЭКСБАНК БО-2	9,90	-	22.07.2013	▲	101,11	0,04	26 290	8,48	0,72	270	23
ГЛОБЭКСБАНК БО-3	9,00	-	08.12.2013	-	100,20	-	526	8,99	1,07	301	26
ГЛОБЭКСБАНК БО-4	9,25	-	01.08.2014	▼	99,94	-0,06	49 970	9,49	1,65	315	42
ГЛОБЭКСБАНК БО-6	9,25	-	01.08.2014	▼	99,50	-0,50	1	9,77	1,65	344	26
ЕАБР-1	8,50	05.02.2014	P 28.01.2019	▼	100,80	-0,10	14 123	8,07	1,21	201	18
ЕАБР-3	7,50	31.10.2013	P 25.10.2016	▼	99,90	-0,10	49 950	7,75	0,97	183	22
МСП Банк-1	8,70	31.03.2014	P 17.03.2022	-	100,35	-	97 789	8,61	1,38	244	54
МСП Банк-2	9,20	27.08.2014	P 11.08.2022	▲	100,52	0,05	1 274	9,07	1,72	269	65
Россельхозбанк БО-1	8,30	-	28.08.2013	▲	100,51	0,13	30 706	7,80	0,83	196	27
Россельхозбанк БО-2	8,20	08.08.2013	P 03.02.2015	-	100,35	-	40 140	7,82	0,77	202	18
Россельхозбанк БО-3	8,20	12.08.2013	P 05.02.2015	-	-	-	-	7,87	0,79	206	19
Россельхозбанк БО-5	8,30	-	28.08.2013	-	100,55	-	-	7,74	0,83	191	48
Россельхозбанк БО-6	8,20	-	29.10.2013	▼	100,00	-0,45	100	8,37	0,96	245	38
Россельхозбанк БО-11	9,00	09.02.2013	P 30.01.2020	-	100,50	-	-	7,36	0,30	177	27
Россельхозбанк БО-12	7,70	13.07.2015	P 01.07.2021	-	97,65	-	-	8,87	2,45	207	19
Россельхозбанк БО-13	7,70	14.07.2015	P 02.07.2021	-	97,65	-	-	8,87	2,46	207	16
Россельхозбанк БО-14	7,70	09.07.2015	P 29.06.2021	▼	97,70	-0,35	1	8,85	2,44	206	32
Россельхозбанк БО-15	8,75	07.11.2013	P 26.10.2021	-	100,85	-	-	8,04	0,98	211	73
Россельхозбанк БО-16	8,55	15.04.2015	P 04.04.2022	-	100,25	-	-	8,61	2,28	191	73
Россельхозбанк БО-3	9,25	17.02.2014	P 09.02.2017	▼	101,51	-0,01	925 485	8,17	1,26	208	47
Россельхозбанк БО-5	8,75	05.12.2013	P 27.11.2018	▼	100,95	-0,02	10 095	7,99	1,06	202	71
Россельхозбанк БО-8	10,10	26.11.2012	P 14.11.2019	-	-	-	-	6,91	0,10	136	32
Россельхозбанк БО-9	10,10	26.11.2012	P 14.11.2019	-	100,25	-	-	7,45	0,10	190	28
ТрансКредитБанк БО-1	7,80	-	17.11.2013	-	99,85	-	-	8,10	1,02	215	18
ТрансКредитБанк БО-5	7,90	-	12.08.2013	-	99,80	-	-	8,30	0,79	249	22

\* - Наиболее ликвидные, \*\* - C-Call, P-Put, \*\*\* - рейтинг рассчитывается на основе данных за 60 торг. дн.;

Источник: ММВБ; оценка: Велес Капитал



### Банки с участием иностранного капитала

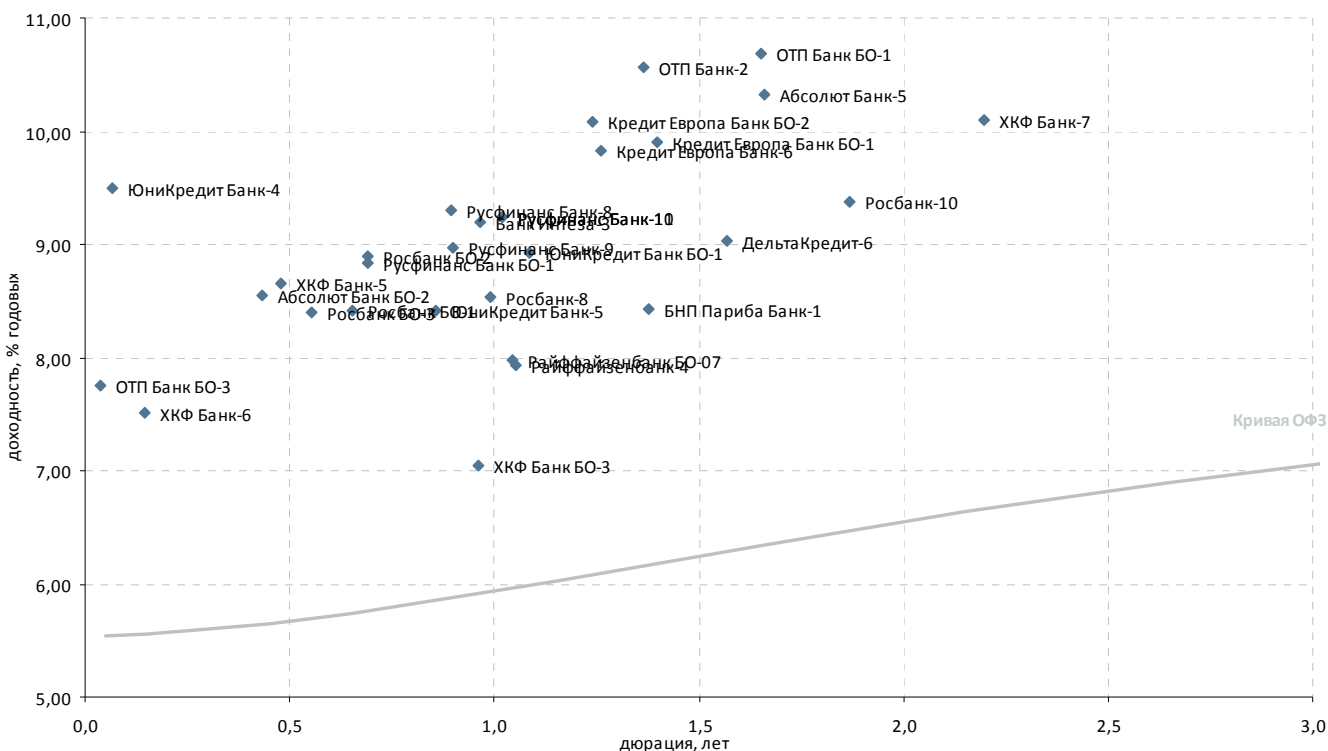

Выпуск*	Купон, % год.	Оферта**	Погашение	Цена, %	Изм. цены, п.п.	Объем торгов, тыс. руб.	Эф. дох-ть, % год.	Дюрация, лет	Спрэд к крив. РФЗ	Ликвидность***
<b>Банки с участием иностранного капитала</b>										
ING Банк-1	8,00	-	23.07.2014	-	-	-	1,25	1,72	-	9
ING Банк-2	8,61	-	18.11.2014	-	-	-	-	-	-	2
Абсолют Банк БО-2	9,00	29.03.2013	Р 26.03.2015	▲ 100,25	0,45	50	8,55	0,43	292	10
Абсолют Банк-5	8,00	01.08.2014	Р 27.07.2016	- 96,68	-	-	10,33	1,66	398	14
Банк Интеза-3	9,00	18.10.2013	Р 13.04.2015	▲ 100,00	0,02	45	9,20	0,97	328	37
БНП Париба Банк-1	7,70	-	29.03.2014	- 99,25	-	-	8,43	1,38	226	9
ДельтаКредит-6	7,20	25.06.2014	Р 15.06.2016	▼ 97,50	-0,06	14 227	9,02	1,57	274	15
ДельтаКредит-8	8,33	12.11.2014	Р 02.11.2016	-	-	-	-	-	-	2
Кредит Европа Банк БО-1	8,10	-	27.04.2014	- 97,87	-	-	9,91	1,40	373	25
Кредит Европа Банк БО-2	10,00	12.02.2014	Р 10.02.2015	▲ 100,16	0,05	22 112	10,09	1,24	400	40
Кредит Европа Банк-6	9,50	-	18.02.2014	-	-	-	9,83	1,26	373	41
Москоммерцбанк-3	10,00	-	12.06.2013	-	-	-	-	-	-	-
ОТП Банк БО-1	7,95	-	29.07.2014	▼ 96,10	-0,09	3 903	10,68	1,65	434	24
ОТП Банк БО-3	10,50	05.11.2012	Р 30.10.2014	- 100,10	-	-	7,74	0,04	219	34
ОТП Банк-2	8,25	-	25.03.2014	▼ 97,34	-0,12	302	10,57	1,36	441	31
Райффайзенбанк БО-07	7,50	-	27.11.2013	- 99,65	-	-	7,98	1,05	202	10
Райффайзенбанк-4	8,75	-	03.12.2013	▼ 101,00	-0,04	9 091	7,93	1,05	197	20
Росбанк БО-1	8,90	-	25.06.2013	- 100,40	-	-	8,42	0,65	268	12
Росбанк БО-2	8,00	-	08.07.2013	-	-	-	8,90	0,69	314	12
Росбанк БО-3	8,95	20.05.2013	Р 16.11.2014	- 100,39	-	-	8,40	0,55	271	53
Росбанк БО-4	9,30	12.09.2014	12.09.2015	-	-	-	-	1,76	-	-
Росбанк-10	7,40	-	07.11.2014	▲ 96,78	0,18	145 066	9,37	1,87	290	32
Росбанк-8	6,90	-	06.11.2013	▲ 98,56	0,27	5 031	8,54	0,99	261	60
Русфинанс Банк БО-1	7,15	08.07.2013	Р 04.07.2014	- 98,97	-	-	8,84	0,69	308	20
Русфинанс Банк-10	7,90	19.11.2013	Р 10.11.2015	-	-	-	9,24	1,02	330	14
Русфинанс Банк-11	7,90	20.11.2013	Р 11.11.2015	-	-	-	9,24	1,02	329	14
Русфинанс Банк-8	9,25	22.09.2013	Р 14.09.2015	- 100,12	-	-	9,30	0,89	343	10
Русфинанс Банк-9	9,25	24.09.2013	Р 15.09.2015	-	-	-	8,97	0,90	309	14
ХКФ Банк БО-1	7,79	26.10.2012	Р 22.04.2014	-	-	-	902 234,21	0,01	90 222 866	1
ХКФ Банк БО-3	7,90	25.10.2013	Р 22.04.2014	-	-	-	7,05	0,96	114	14
ХКФ Банк-5	8,50	-	17.04.2013	- 100,05	-	-	8,66	0,48	300	60
ХКФ Банк-6	7,75	14.12.2012	Р 10.06.2014	-	-	-	7,51	0,15	195	21
ХКФ Банк-7	9,75	-	23.04.2015	- 100,03	-	-	10,10	2,20	344	44
ЮниКредит Банк БО-1	9,00	16.12.2013	Р 10.12.2014	- 100,27	-	-	8,92	1,09	294	7
ЮниКредит Банк-4	7,00	16.11.2012	Р 10.11.2015	-	-	-	9,49	0,07	394	12
ЮниКредит Банк-5	7,50	06.09.2013	Р 01.09.2015	▼ 99,37	-0,03	72 555	8,42	0,86	257	16

\* - Наиболее ликвидные, \*\* - C-Call, P-Put, \*\*\* - рейтинг рассчитывается на основе данных за 60 торг. дн.;

Источник: ММВБ; оценка: Велес Капитал



### Топ-30 банков по активам

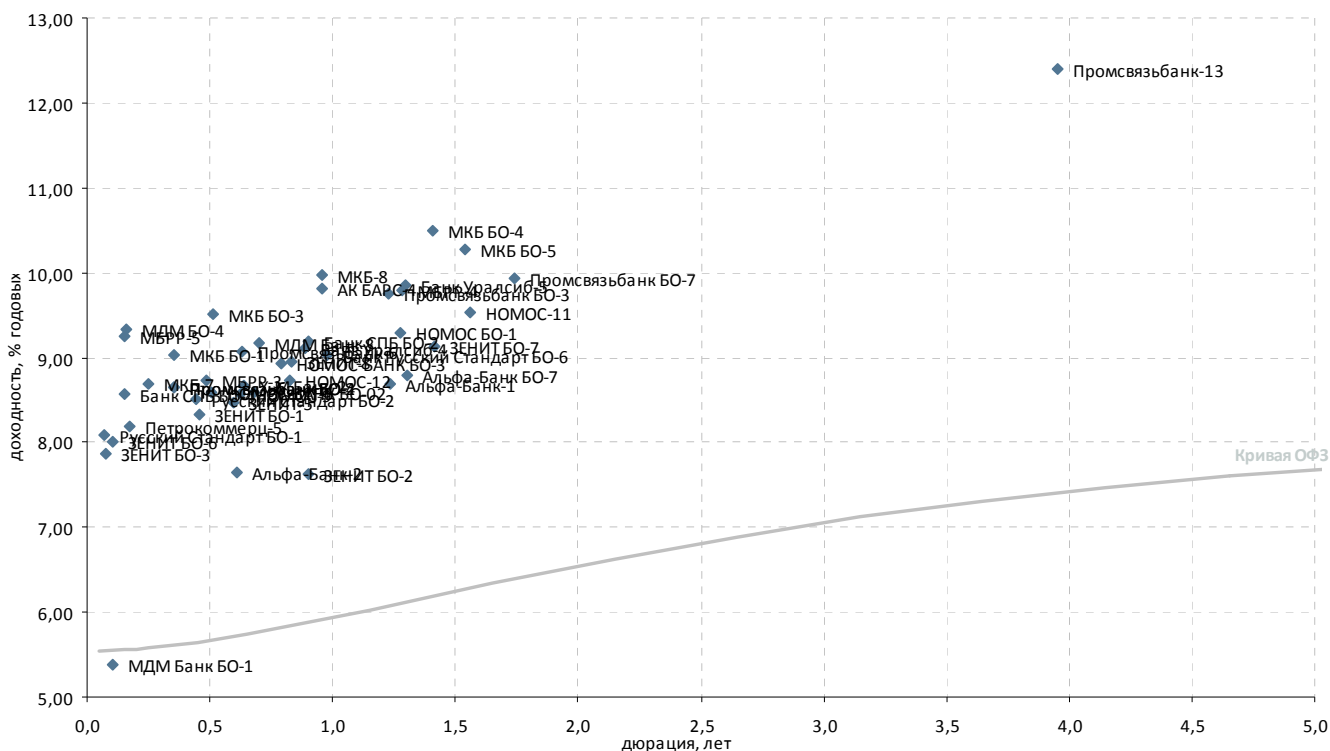

Выпуск*	Купон, % год.	Оферта**	Погашение	Цена, %	Изм. цены, п.п.	Объем торгов, тыс. руб.	Эф. дох-ть, % год.	Дюрация, лет	Спрэд к крив. ОФЗ	Ликвидность***
<b>Топ 30 по активам</b>										
АК БАРС-4	9,00	-	15.10.2013	▲ 99,47	0,12	61 164	9,81	0,96	390	32
Альфа-Банк БО-7	8,60	04.03.2014	Р 31.08.2015	▼ 99,99	-0,08	89 989	8,78	1,30	266	67
Альфа-Банк-1	8,25	06.02.2014	Р 02.02.2016	- 99,67	-	-	8,69	1,23	261	27
Альфа-Банк-2	9,25	11.06.2013	Р 02.12.2016	▲ 101,05	0,05	101	7,64	0,61	193	48
Банк Русский Стандарт БО-1	9,40	08.11.2013	Р 03.05.2015	▲ 100,55	0,03	553	9,03	0,98	311	44
Банк СПБ БО-2	9,00	-	23.09.2013	- 100,00	-	15 600	9,19	0,90	331	27
Банк СПБ БО-4	8,50	17.12.2012	Р 12.12.2013	- 100,00	-	-	8,57	0,15	301	16
Банк Уралсиб-4	8,75	19.09.2013	Р 10.03.2017	▲ 99,85	0,07	12 901	9,11	0,89	324	42
Банк Уралсиб-5	9,70	06.03.2014	Р 25.08.2017	▼ 100,08	-0,03	132 096	9,85	1,30	373	79
ЗЕНИТ БО-1	7,50	-	07.04.2013	▼ 99,70	-0,10	9 970	8,34	0,46	269	9
ЗЕНИТ БО-2	7,50	-	22.09.2013	-	-	-	7,63	0,90	176	69
ЗЕНИТ БО-3	8,75	19.11.2012	Р 15.11.2014	▲ 100,07	0,02	82 703	7,86	0,08	231	23
ЗЕНИТ БО-6	7,25	28.11.2012	Р 26.05.2014	▲ 99,93	0,15	39 010	8,01	0,10	245	46
ЗЕНИТ БО-7	9,20	16.04.2014	Р 12.04.2015	▲ 100,35	0,05	1 367	9,14	1,42	295	37
ЗЕНИТ-5	9,00	-	04.06.2013	- 100,40	-	-	8,47	0,60	276	13
ЗЕНИТ-6	9,20	05.07.2013	Р 01.07.2014	▲ 100,50	0,01	5 512	8,60	0,68	284	17
ЗЕНИТ-8	9,20	30.08.2013	Р 23.08.2017	▲ 100,34	0,02	9 577	8,95	0,83	311	77
МБРР-3	8,25	-	23.04.2013	-	-	-	8,73	0,49	307	17
МБРР-4	9,50	-	27.02.2014	- 99,90	-	-	9,79	1,28	368	9
МБРР-5	9,50	17.12.2012	Р 12.06.2014	- 100,05	-	-	9,24	0,15	368	11
МДМ Банк БО-1	12,75	-	29.11.2012	- 100,75	-	2	5,37	0,10	-	35
МДМ Банк-8	9,00	09.07.2013	Р 09.04.2015	▼ 100,04	-0,04	23 167	9,17	0,70	341	47
МДМ БО-4	9,50	20.12.2012	Р 16.12.2014	▼ 100,04	-0,16	26 592	9,32	0,16	376	36
МКБ БО-1	8,50	01.03.2013	Р 22.02.2014	▼ 99,87	-0,01	19 174	9,02	0,36	341	24
МКБ БО-3	9,25	06.05.2013	Р 27.04.2015	- 99,98	-	-	9,51	0,51	384	53
МКБ БО-4	10,25	-	15.04.2014	▲ 100,02	0,02	3 878 426	10,49	1,41	431	85
МКБ БО-5	9,20	-	23.06.2014	▼ 98,25	-0,50	31 583	10,27	1,54	400	75
МКБ-7	9,50	22.01.2013	Р 14.07.2015	- 100,22	-	138 507	8,70	0,25	312	19
МКБ-8	9,75	16.10.2013	Р 08.04.2015	▲ 100,01	0,01	350 326	9,97	0,96	406	29
НОМОС БО-1	9,10	-	24.02.2014	▼ 100,00	-0,15	50	9,29	1,28	318	21
НОМОС-11	9,50	-	02.07.2014	- 100,25	-	-	9,54	1,56	325	40
НОМОС-12	8,50	28.08.2013	Р 28.08.2017	- 99,95	-	-	8,72	0,83	289	37
НОМОС-9	8,75	-	14.06.2013	▲ 100,20	0,15	20	8,57	0,62	285	24
НОМОС-БАНК БО-02	8,00	24.04.2013	Р 18.10.2014	-	-	-	8,59	0,50	293	32
НОМОС-БАНК БО-3	9,15	14.08.2013	Р 09.08.2015	▲ 100,30	0,06	75 200	8,92	0,79	311	50
Петрокоммерц-5	12,75	24.12.2012	Р 21.12.2014	- 100,77	-	-	8,18	0,17	262	36
Промсвязьбанк БО-2	8,75	28.02.2013	Р 18.02.2015	- 100,08	-	-	8,65	0,35	304	36
Промсвязьбанк БО-3	8,60	-	04.02.2014	▼ 98,88	-0,13	870	9,75	1,23	368	40
Промсвязьбанк БО-4	8,75	28.02.2013	Р 18.02.2015	- 100,08	-	-	8,65	0,35	304	43
Промсвязьбанк БО-7	10,15	09.09.2014	Р 06.09.2015	- 100,75	-	-	9,93	1,74	353	62
Промсвязьбанк-13	12,25	-	01.02.2018	- 100,75	-	250 252	12,41	3,95	500	24
Промсвязьбанк-6	8,25	-	17.06.2013	- 99,60	-	-	9,06	0,63	333	34
Русский Стандарт БО-1	11,00	16.11.2012	Р 07.11.2014	▲ 100,20	0,03	1 640	8,08	0,07	253	54
Русский Стандарт БО-2	9,00	02.04.2013	Р 24.03.2015	▲ 100,28	0,05	10 202	8,50	0,44	286	33
Х-М Банк-2	9,25	-	12.06.2013	▼ 100,45	-0,05	1	8,67	0,64	294	11

\* - Наиболее ликвидные, \*\* - C-Call, P-Put, \*\*\* - рейтинг рассчитывается на основе данных за 60 торг. дн.;

Источник: ММВБ; оценка: Велес Капитал



### Прочие банки

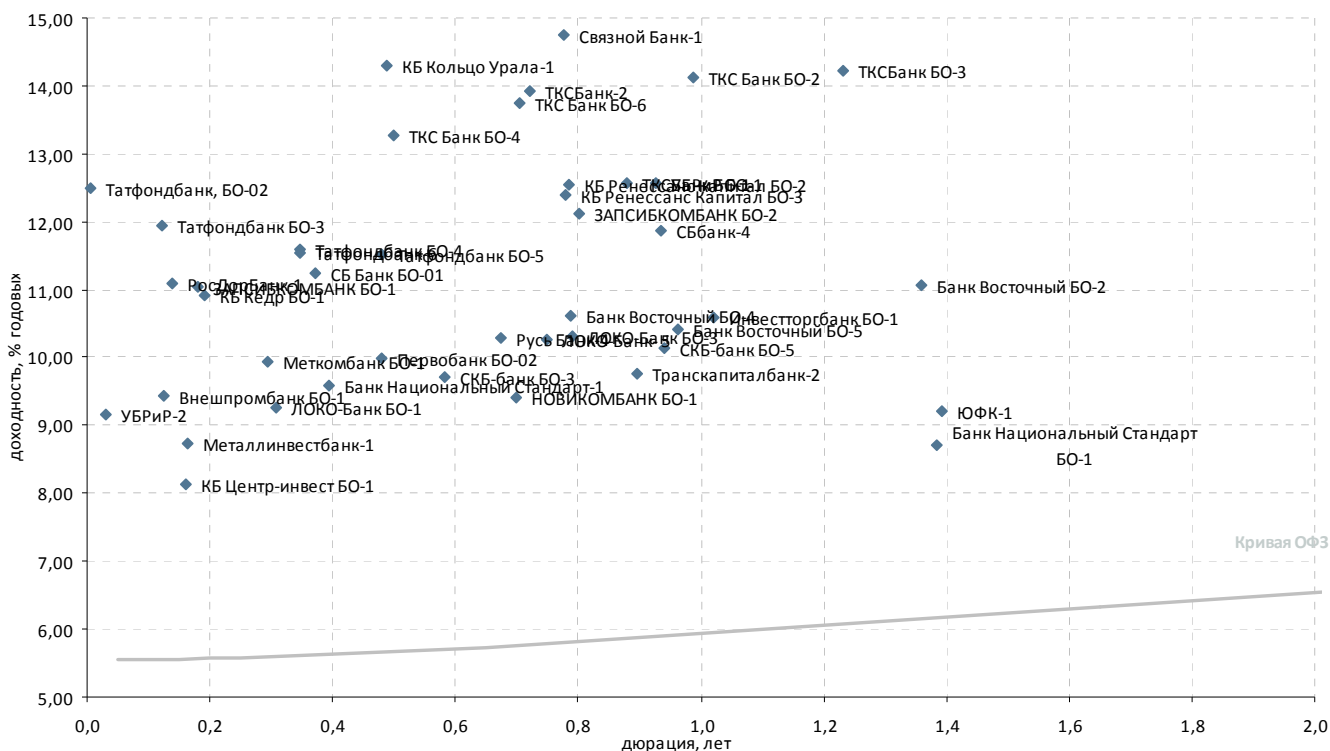

Выпуск*	Купон, % год.	Оферта**	Погашение	Цена, %	Изм. цены, п.п.	Объем торгов, тыс. руб.	Эф. дох-ть, % год.	Дюрация, лет	Спрэд к крив. ОФЗ	Ликвидность***
<b>Топ 100 по активам</b>										
Банк Восточный БО-2	11,20	31.03.2014	P 25.09.2014	▲ 100,53	0,05	2 564	11,07	1,36	492	44
Банк Восточный БО-4	11,00	20.08.2013	P 14.08.2015	▲ 100,60	0,06	2 394	10,62	0,79	481	73
Банк Восточный БО-5	10,00	-	17.10.2013	- 99,85	-	2 078	10,42	0,96	451	22
Банк Национальный Стандарт	10,50	-	02.05.2014	- 102,77	-	-	8,70	1,38	253	48
Банк Национальный Стандарт	9,80	15.03.2013	P 11.03.2014	- 100,15	-	-	9,57	0,39	395	26
Внешпромбанк БО-1	11,75	07.12.2012	P 30.11.2013	▲ 100,29	0,29	273	9,45	0,12	389	32
Внешпромбанк-1	10,50	-	14.11.2012	-	-	-	2,47	0,06	-	13
ЗАПСИБКОМБАНК БО-1	9,75	27.12.2012	P 20.06.2014	▲ 99,80	0,05	1	11,05	0,18	549	14
ЗАПСИБКОМБАНК БО-2	12,50	22.08.2013	P 14.08.2015	▼ 100,52	-0,03	2 308	12,13	0,80	631	30
Инвестторгбанк БО-1	-	-	25.11.2013	- 99,91	-	-	10,59	1,02	464	19
КБ Ренессанс Капитал БО-2	12,90	16.08.2013	P 09.08.2015	▲ 100,51	0,04	64 173	12,54	0,78	673	34
КБ Ренессанс Капитал БО-3	9,90	12.08.2013	P 05.08.2014	▼ 98,38	-0,05	1 398	12,39	0,78	659	41
КБ Центр-инвест БО-1	8,40	20.12.2012	P 17.06.2014	-	-	-	8,13	0,16	257	15
ЛОКО-Банк-5	10,10	01.08.2013	P 23.07.2015	▼ 100,04	-0,02	98 770	10,26	0,75	447	35
ЛОКО-Банк БО-1	9,80	12.02.2013	P 06.02.2014	- 100,20	-	-	9,26	0,31	366	23
ЛОКО-Банк БО-3	10,75	16.08.2013	P 11.08.2015	▲ 100,49	0,13	70 341	10,33	0,79	451	63
Металлинвестбанк-1	10,15	21.12.2012	P 22.06.2015	▼ 100,18	-0,03	501	8,73	0,16	316	19
НОВИКОМБАНК БО-1	8,50	12.07.2013	P 07.07.2014	- 99,51	-	-	9,40	0,70	364	16
Первовбанк БО-02	9,75	15.04.2013	P 10.04.2014	- 100,00	-	4 100	9,98	0,48	432	33
Русь Банк-4	8,75	03.07.2013	P 03.07.2015	-	-	-	10,29	0,67	454	17
СБ Банк БО-01	11,00	07.03.2013	P 03.03.2014	- 100,00	-	-	11,23	0,37	562	26
СБбанк-4	11,00	-	08.10.2013	- 99,51	-	-	11,88	0,94	598	30
Связной Банк-1	14,25	14.08.2013	P 06.08.2015	▲ 99,96	0,10	3 191	14,74	0,78	894	60
СКБ-банк БО-3	9,50	31.05.2013	P 26.11.2013	▼ 99,99	-0,01	14 209	9,72	0,58	401	16
СКБ-банк БО-5	10,00	09.10.2013	P 10.04.2014	-	-	-	10,15	0,94	425	25
Татфондбанк БО-3	12,25	06.12.2012	P 27.11.2014	- 100,05	-	36 893	11,95	0,12	639	37
Татфондбанк БО-4	11,25	26.02.2013	P 17.02.2015	▼ 99,97	-0,03	14 852	11,59	0,35	598	60
Татфондбанк БО-5	11,00	15.04.2013	P 07.04.2015	▲ 99,90	0,40	22	11,53	0,48	587	35
Татфондбанк, БО-02	12,25	24.10.2012	P 17.04.2014	▲ 100,20	0,06	3 808	12,50	0,01	695	13
Татфондбанк-6	10,25	-	26.02.2013	- 99,65	-	-	11,54	0,35	594	15
Татфондбанк-7	10,00	-	14.12.2012	- 99,01	-	1	17,57	0,15	1 201	12
ТКС Банк БО-4	13,25	22.04.2013	P 16.04.2015	▲ 100,18	0,15	4 120	13,28	0,50	762	35
ТКС Банк БО-6	13,90	18.07.2013	P 14.07.2015	▼ 100,36	-0,15	169	13,74	0,70	797	54
Транскапиталбанк-2	10,25	24.09.2013	P 15.03.2016	▲ 100,60	0,15	10 060	9,77	0,90	390	13
УБРиР БО-1	12,50	07.10.2013	P 29.09.2015	▲ 100,25	0,09	3 855	12,58	0,93	668	45
УБРиР-2	9,50	02.11.2012	P 01.05.2014	- 100,00	-	-	9,16	0,03	361	24
<b>Прочие банки</b>										
КБ Кедр БО-1	9,25	31.12.2012	P 28.06.2014	▲ 99,72	0,31	9 204	10,91	0,19	534	13
КБ Кольцо Урала-1	11,50	28.04.2013	P 30.04.2015	- 98,84	-	-	14,29	0,49	-	25
Меткомбанк БО-1	8,70	06.02.2013	P 02.08.2014	- 99,69	-	99 695	9,95	0,29	436	13
РосДорБанк-1	11,50	12.12.2012	P 09.12.2013	▲ 100,07	0,07	495	11,08	0,14	552	13
ТКС Банк БО-2	16,50	-	26.11.2013	▼ 102,77	-0,02	4 499	14,12	0,99	819	43
ТКСБанк БО-1	14,22	-	20.09.2013	- 101,67	-	-	12,57	0,88	671	20
ТКСБанк БО-3	14,00	-	18.02.2014	▲ 100,25	0,01	1 368	14,22	1,23	814	43
ТКСБанк-2	20,00	-	28.07.2013	▼ 104,52	-0,18	1 571	13,91	0,72	814	38
ЮФК-1	9,00	-	29.04.2014	- 100,00	-	130 000	9,20	1,39	302	14

\* - Наиболее ликвидные, \*\* - C-Call, P-Put, \*\*\* - рейтинг рассчитывается на основе данных за 60 торг. дн.;

Источник: ММВБ; оценка: Велес Капитал



## Атлас российских еврооблигаций

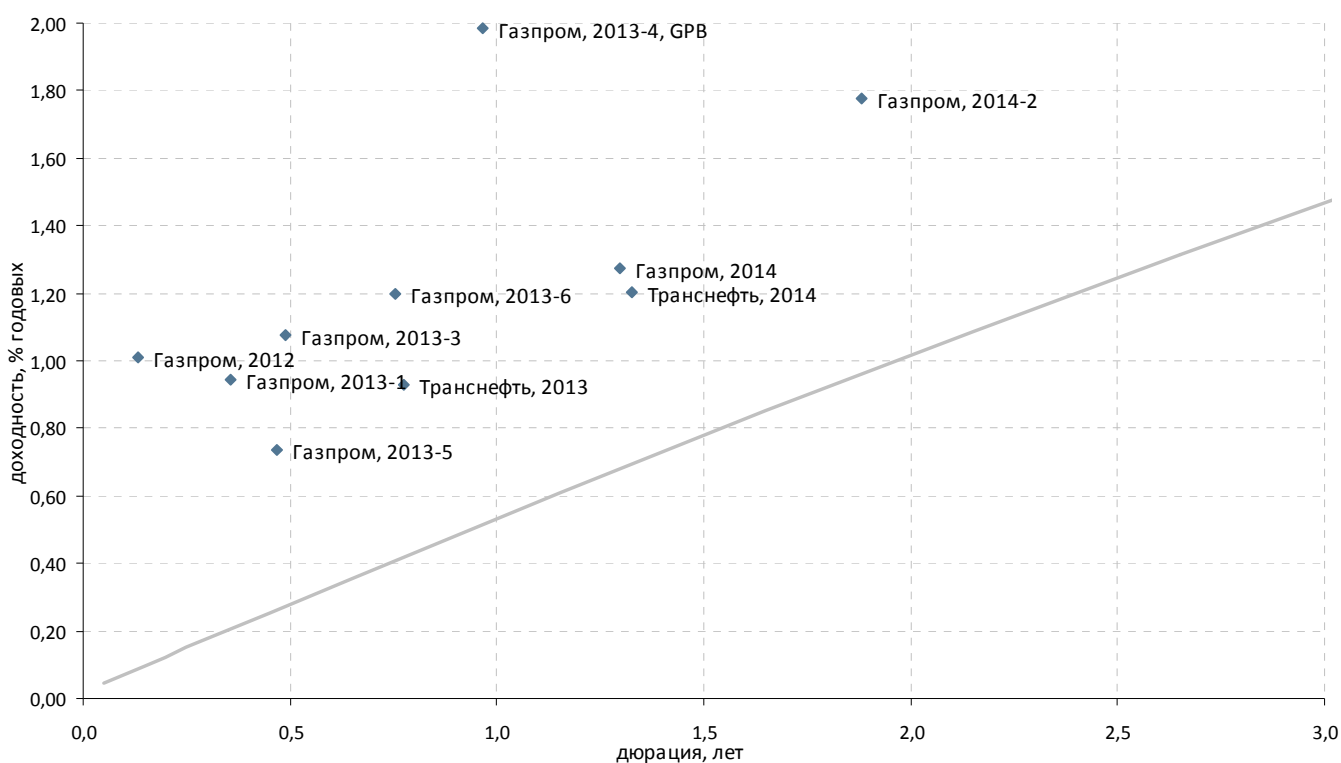

### Суверенные и корпоративные займы. Срок обращения до 3 лет. Рейтинг BBB+

Выпуск	Валюта	Купон,%	Ближайший купон	Погашение	Оферта*	Цена	Изм. цены	Дюрация	Доход-сть	Объем эмиссии, млн
<b>Российские суверенные и муниципальные облигации</b>										
Aries, 2014	USD	9,6	25.10.2012	25.10.2014	-	-	-	-	-	2 436
Россия, 2015	USD	3,625	29.10.2012	29.04.2015	-	106,500	-0,021	-	1,00	2 000
<b>Корпоративные облигации</b>										
Газпром, 2012	EUR	4,56	09.12.2012	09.12.2012	-	100,460	-0,009	0,13	1,01	1 000
Газпром, 2012, JPY	JPY	2,89	15.11.2012	15.11.2012	-	100,250	-	0,07	-1,37	30 000
Газпром, 2013-1	USD	9,625	01.03.2013	01.03.2013	-	103,055	-0,059	0,36	0,94	1 750
Газпром, 2013-3	USD	5,625	22.01.2013	22.07.2013	-	102,231	-0,017	0,49	1,08	647
Газпром, 2013-4, GPB	GBP	6,58	31.10.2012	31.10.2013	-	104,597	-0,586	0,97	1,99	800
Газпром, 2013-5	USD	7,343	11.04.2013	11.04.2013	-	103,091	0,025	0,47	0,74	400
Газпром, 2013-6	USD	7,51	31.01.2013	31.07.2013	-	104,878	0,008	0,76	1,20	500
Газпром, 2014	EUR	5,03	25.02.2013	25.02.2014	-	104,963	-0,060	1,30	1,28	780
Газпром, 2014-2	EUR	5,364	31.10.2012	31.10.2014	-	107,066	0,002	1,88	1,78	700
Газпром, 2014-3	USD	10,5	11.12.2012	08.03.2014	-	111,416	-0,015	1,29	2,11	500
Газпром, 2014-4	USD	10,5	26.12.2012	25.03.2014	-	111,544	-0,010	1,34	2,25	800
Газпром, 2014-6	USD	8,125	31.01.2013	31.07.2014	-	110,000	-0,019	1,67	2,34	1 250
Газпром, 2015	EUR	5,875	01.06.2013	01.06.2015	-	109,065	0,008	2,45	2,25	1 000
Газпром, 2015-2	EUR	8,125	04.02.2013	04.02.2015	-	113,366	0,030	2,08	3,28	850
Газпром, 2034	USD	8,625	28.10.2012	28.04.2034	28.04.2014 P	145,343	0,588	1,42	5,12	1 200
Транснефть, 2013	USD	7,7	07.02.2013	07.08.2013	-	105,340	-0,048	0,77	0,93	600
Транснефть, 2014	USD	5,67	05.03.2013	05.03.2014	-	106,032	-0,054	1,33	1,21	1 300

\*C-Call P-Put



### Суверенные и корпоративные займы. Срок обращения до 3 лет. Рейтинг ниже BBB+

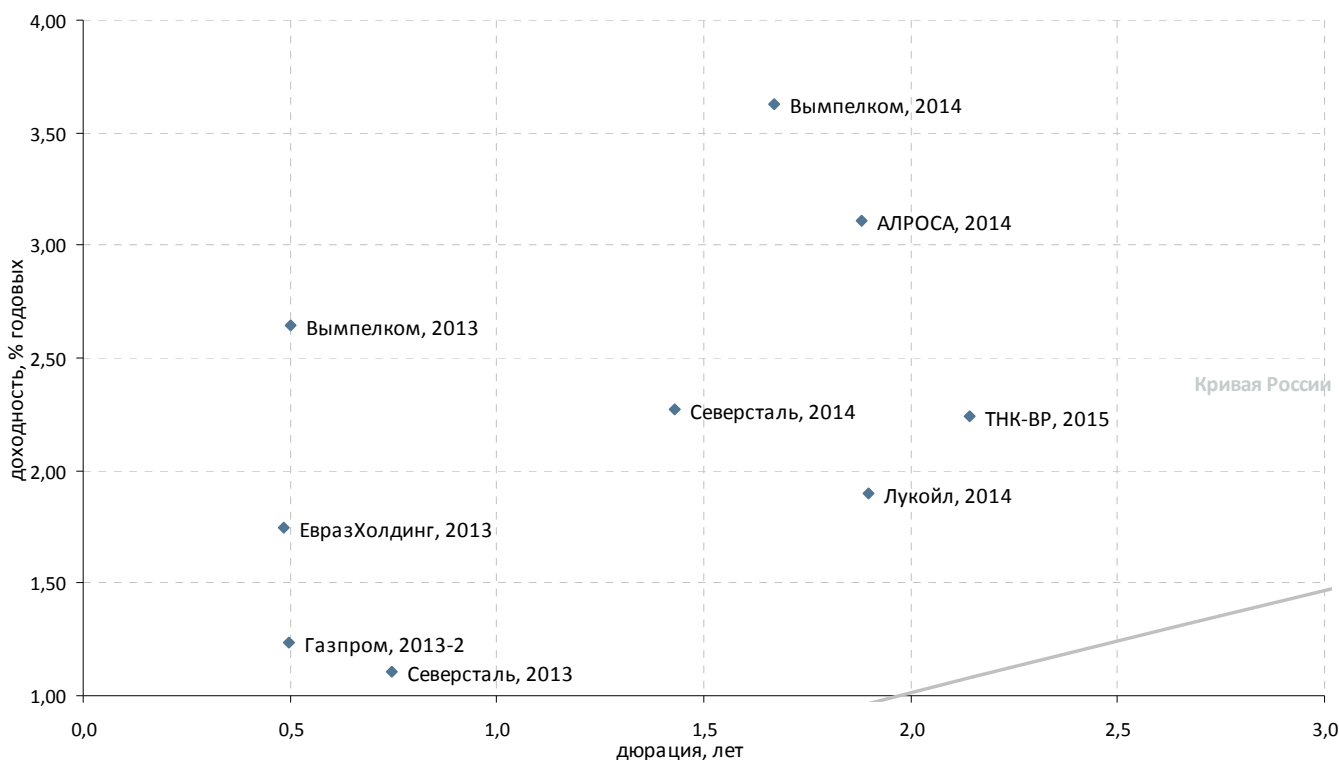

Выпуск	Валюта	Купон,%	Ближайший купон	Погашение	Оферта*	Цена	Изм. цены	Дюрация	Доход-сть	Объем эмиссии, млн
<b>Российские суверенные и муниципальные облигации</b>										
Московская область, 2012	RUB	9	24.12.2012	24.12.2012	-	-	-	-	-	6 700
<b>Корпоративные облигации</b>										
АЛРОСА, 2014	USD	8,875	17.11.2012	17.11.2014	-	111,547	-0,021	1,88	3,11	500
Вымпелком, 2013	USD	8,375	30.10.2012	30.04.2013	-	103,035	-0,079	0,50	2,64	1 000
Вымпелком, 2014	USD	4,3623	28.12.2012	29.06.2014	-	101,150	-0,070	1,67	3,63	200
Газпром, 2013-2	USD	4,505	22.01.2013	22.07.2013	-	101,624	-0,001	0,50	1,23	1 222
ЕвразХолдинг, 2013	USD	8,875	24.04.2013	24.04.2013	-	103,580	-0,015	0,48	1,74	1 300
Казаньоргсинтез, 2011	USD	10	19.03.2013	19.03.2015	-	102,250	-	2,18	9,14	200
Каскад Нижне-Черекских ГЭС, 2013	USD	10,5	15.02.2013	15.02.2013	-	-	-	-	-	60
Лукойл, 2014	USD	6,375	05.11.2012	05.11.2014	-	108,926	-0,016	1,90	1,90	900
Северсталь, 2017-2 (CNV)	USD	1	24.03.2013	24.09.2017	24.09.2015	101,819	-0,702	4,82	0,62	475
Alliance Oil Company, 2014	USD	7,25	16.01.2013	16.07.2014	-	100,310	-0,230	1,64	7,25	265
Alliance Oil Company, 2015	USD	9,875	11.03.2013	11.03.2015	-	107,810	-0,126	2,17	6,40	350
Евраз Груп, 2014	USD	7,25	-	13.07.2014	-	-	-	-	-	650
Открытые инвестиции, 2013	USD	10,45	-	07.03.2013	-	-	-	-	-	100
Северсталь, 2013	USD	9,75	29.01.2013	29.07.2013	-	106,473	-0,183	0,74	1,11	1 250
Северсталь, 2014	USD	9,25	19.04.2013	19.04.2014	-	110,235	-0,010	1,43	2,27	375
СИНЕК, 2015	USD	7,7	03.02.2013	03.08.2015	-	107,581	-	2,53	4,81	250
ТМК, 2015	USD	5,25	11.11.2012	11.02.2015	11.02.2013 P	101,834	-0,254	0,30	4,41	413
ТНК-ВР, 2013	USD	7,5	13.03.2013	13.03.2013	-	102,760	0,063	0,39	0,71	600
ТНК-ВР, 2015	USD	6,25	02.02.2013	02.02.2015	-	108,883	-0,144	2,14	2,24	500
ЮТК, 2013	RUB	9	04.12.2012	04.06.2013	-	-	-	-	-	3 500

\*C-Call P-Put



## Суверенные и корпоративные займы. Срок обращения с 3 до 5 лет

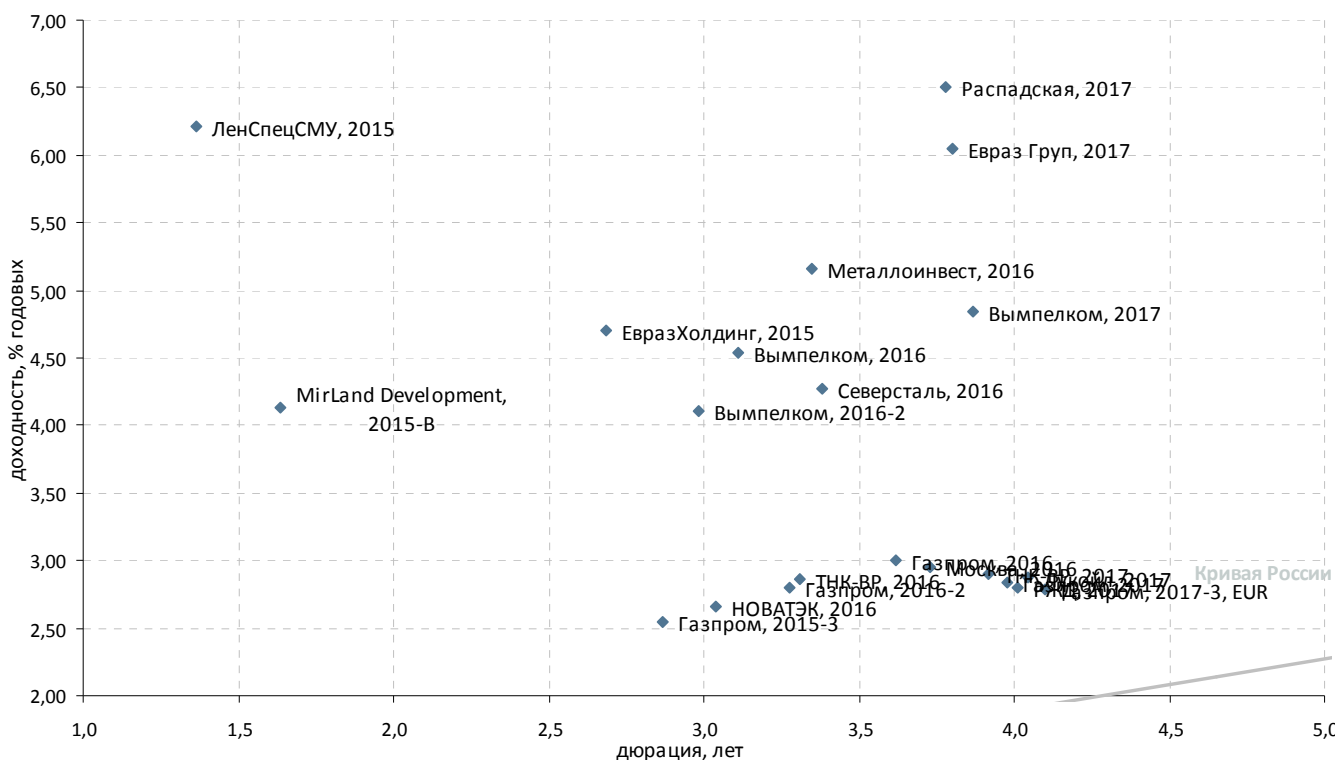

Выпуск	Валюта	Купон,%	Ближайший купон	Погашение	Оферта*	Цена	Изм. цены	Дюрация	Доход-сть	Объем эмиссии, млн
<b>Российские суверенные и муниципальные облигации</b>										
Москва, 2016	EUR	5,064	20.10.2013	20.10.2016	-	▲ 107,844	0,034	3,73	2,95	407
Россия, 2017	USD	3,25	04.04.2013	04.04.2017	-	▲ 106,565	0,039	-	1,71	2 000
<b>Корпоративные облигации</b>										
Вымпелком, 2016	USD	8,25	23.11.2012	23.05.2016	-	▼ 112,282	-0,159	3,11	4,54	600
Вымпелком, 2016-2	USD	6,493	02.02.2013	02.02.2016	-	▼ 107,290	-0,190	2,98	4,11	500
Вымпелком, 2017	USD	6,2546	01.03.2013	01.03.2017	-	▼ 105,608	-0,232	3,87	4,84	500
Газпром, 2015-3	USD	5,092	29.11.2012	29.11.2015	-	▼ 107,664	-0,057	2,87	2,55	1 000
Газпром, 2016	USD	6,212	22.11.2012	22.11.2016	-	▼ 112,363	-0,038	3,62	3,01	1 350
Газпром, 2016-2	USD	4,95	23.11.2012	23.05.2016	-	▼ 107,342	-0,051	3,28	2,80	1 000
Газпром, 2017	EUR	5,136	22.03.2013	22.03.2017	-	▲ 109,366	0,071	3,98	2,84	500
Газпром, 2017-3, EUR	EUR	3,755	15.03.2013	15.03.2017	-	▲ 103,452	0,043	4,10	2,78	1 400
Евраз Груп, 2017	USD	7,4	24.04.2013	24.04.2017	-	▼ 105,630	-0,225	3,80	6,04	600
ЕвразХолдинг, 2015	USD	8,25	10.11.2012	10.11.2015	-	▼ 110,108	-0,189	2,69	4,71	750
Кокс, 2016	USD	7,75	23.12.2012	23.06.2016	-	▲ 95,517	0,005	3,17	9,45	350
ЛенСпецСМУ, 2015	USD	9,75	09.11.2012	09.11.2015	-	▼ 105,063	-0,001	1,36	6,22	150
Лукойл, 2017	USD	6,356	07.12.2012	07.06.2017	-	▼ 115,014	-0,105	4,04	2,88	500
Металлоинвест, 2016	USD	6,5	21.01.2013	21.07.2016	-	▼ 104,732	-0,085	3,35	5,16	750
НКНХ, 2015	USD	8,5	22.12.2012	22.12.2015	-	-	-	-	-	200
НОВАТЭК, 2016	USD	5,326	03.02.2013	03.02.2016	-	▼ 108,399	-0,099	3,04	2,66	600
Распадская, 2017	USD	7,75	27.10.2012	27.04.2017	-	▼ 105,295	-0,023	3,78	6,50	400
Северсталь, 2016	USD	6,25	26.01.2013	26.07.2016	-	▼ 106,670	-0,224	3,38	4,27	500
MirLand Development, 2015-A	ILS	6,5	31.12.2012	31.12.2015	-	-	-	-	-	39
MirLand Development, 2015-B	ILS	0	-	31.12.2015	-	-	-	1,64	4,14	205
MirLand Development, 2016	ILS	8,5	28.02.2013	31.08.2016	-	-	-	-	-	200
Приморское морское пароходство, 2011, NOK	NOK	13,07	28.11.2012	30.11.2015	-	-	-	-	-	350
РЖД, 2017	USD	5,739	03.04.2013	03.04.2017	-	▼ 112,354	-0,068	4,01	2,80	1 500
РусГидро, 2015	RUB	7,875	28.10.2012	28.10.2015	-	▲ 99,652	0,009	2,64	8,16	20 000
ТНК-ВР, 2016	USD	7,5	18.01.2013	18.07.2016	-	▼ 116,444	-0,136	3,31	2,87	1 000
ТНК-ВР, 2017	USD	6,625	20.03.2013	20.03.2017	-	▼ 115,389	-0,304	3,92	2,90	800

\*C-Call P-Put



### Суверенные и корпоративные займы. Срок обращения свыше 5 лет

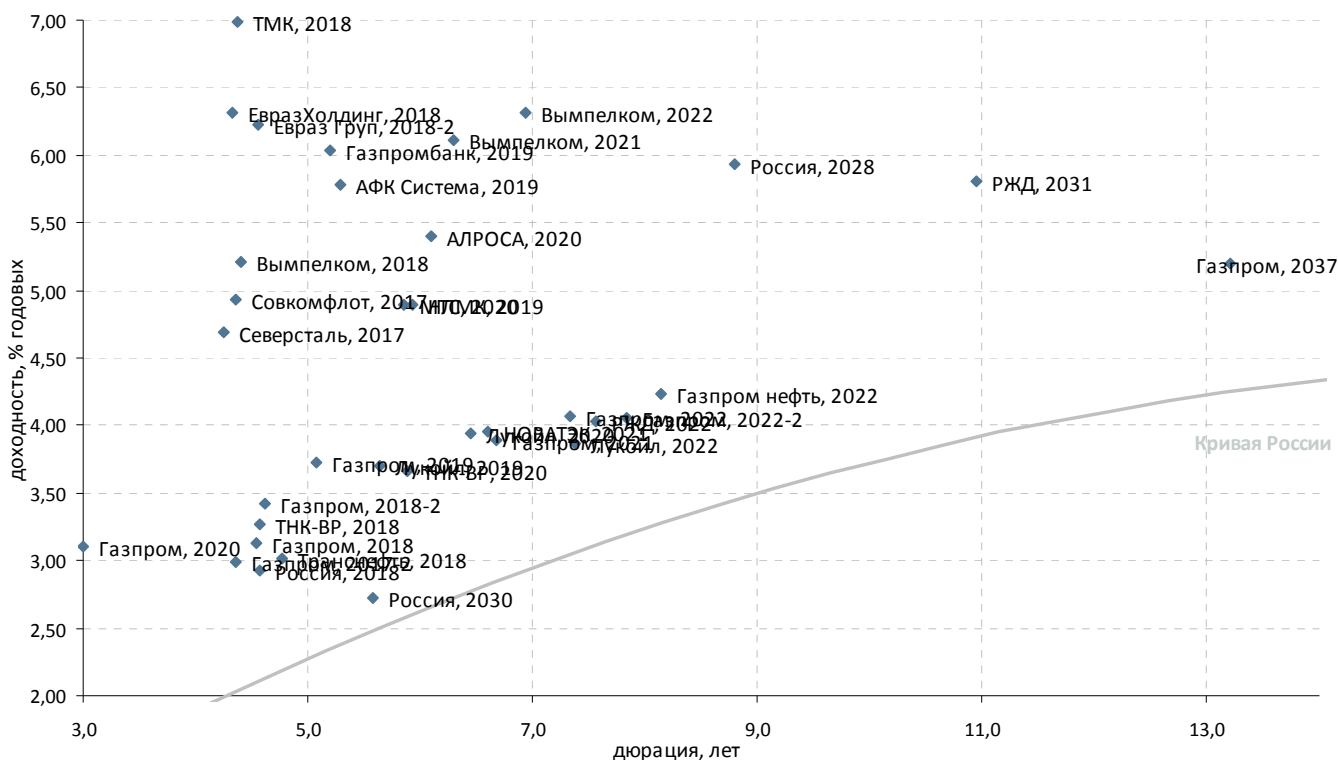

Выпуск	Валюта	Купон,%	Ближайший купон	Погашение	Оферта*	Цена	Изм. цены	Дюрация	Дох-сть	Объем эмисии, млн
<b>Российские суверенные и муниципальные облигации</b>										
Россия, 2030	USD	7,5	31.03.2013	31.03.2030	-	127,828	0,108	5,58	2,72	2 122
Россия, 2042	USD	5,625	04.04.2013	04.04.2042	-	121,693	-0,039	-	4,32	3 000
Россия, 2018	USD	11	24.01.2013	24.07.2018	-	147,975	-	4,57	2,92	3 466
Россия, 2018-2	RUB	7,85	10.03.2013	10.03.2018	-	107,301	0,093	-	6,23	90 000
Россия, 2020	USD	5	29.10.2012	29.04.2020	-	117,168	0,097	-	2,48	3 500
Россия, 2022	USD	4,5	04.04.2013	04.04.2022	-	113,203	0,151	-	2,89	2 000
Россия, 2028	USD	12,75	24.12.2012	24.06.2028	-	198,503	0,188	8,80	5,94	2 500
<b>Корпоративные облигации</b>										
АЛРОСА, 2020	USD	7,75	03.11.2012	03.11.2020	-	115,584	-0,095	6,09	5,40	1 000
АФК Система, 2019	USD	6,95	17.11.2012	17.05.2019	-	106,866	0,068	5,28	5,78	500
Вымпелком, 2018	USD	9,125	30.10.2012	30.04.2018	-	118,790	-0,343	4,40	5,21	1 000
Вымпелком, 2021	USD	7,748	02.02.2013	02.02.2021	-	110,724	-0,252	6,29	6,11	1 000
Вымпелком, 2022	USD	7,5043	01.03.2013	01.03.2022	-	108,560	-0,471	6,94	6,31	1 500
Газпром нефть, 2022	USD	4,375	19.03.2013	19.09.2022	-	101,285	-0,013	8,13	4,23	1 500
Газпром, 2017-2	EUR	5,44	02.11.2012	02.11.2017	-	111,288	0,089	4,36	2,99	500
Газпром, 2018	EUR	6,605	13.02.2013	13.02.2018	-	116,768	0,107	4,54	3,12	1 200
Газпром, 2018-2	USD	8,146	11.04.2013	11.04.2018	-	123,570	-0,049	4,62	3,42	1 100
Газпром, 2019	USD	9,25	23.04.2013	23.04.2019	-	131,838	-0,051	5,07	3,73	2 250
Газпром, 2020	USD	7,201	01.02.2013	01.02.2020	-	112,524	-0,147	3,00	3,10	1 250
Газпром, 2021	USD	5,999	23.01.2013	23.01.2021	-	115,036	-0,035	6,68	3,89	600
Газпром, 2022	USD	6,51	07.03.2013	07.03.2022	-	119,336	0,016	7,33	4,06	1 300
Газпром, 2022-2	USD	4,95	19.01.2013	19.07.2022	-	107,397	-0,019	7,84	4,06	1 000
Газпром, 2037	USD	7,288	16.02.2013	16.08.2037	-	130,024	0,524	13,21	5,20	1 250
Газпромбанк, 2019	USD	7,25	03.11.2012	03.05.2019	-	107,098	0,114	5,20	6,03	500
Евраз Групп, 2018-2	USD	6,75	27.10.2012	27.04.2018	-	102,910	-0,337	4,56	6,23	850
ЕвразХолдинг, 2018	USD	9,5	24.04.2013	24.04.2018	-	115,110	-0,230	4,32	6,31	700
Лукойл, 2019	USD	7,25	05.11.2012	05.11.2019	-	121,971	-0,109	5,64	3,70	600
Лукойл, 2020	USD	6,125	09.11.2012	09.11.2020	-	114,974	-0,201	6,45	3,95	1 000
Лукойл, 2022	USD	6,656	07.12.2012	07.06.2022	-	122,462	-0,154	7,38	3,87	500
МТС, 2020	USD	8,625	22.12.2012	22.06.2020	-	124,120	0,135	5,85	4,90	750
НЛМК, 2019	USD	4,95	26.03.2013	26.09.2019	-	100,810	-0,031	5,94	4,89	500
НОВАТЭК, 2021	USD	6,604	03.02.2013	03.02.2021	-	118,751	-0,047	6,61	3,96	650
РЖД, 2019 (RUB)	RUB	8,3	02.04.2013	02.04.2019	-	102,851	0,054	5,12	7,87	37 500
РЖД, 2022	USD	5,7	05.04.2013	05.04.2022	-	113,195	-0,085	7,57	4,03	1 400
РЖД, 2031	GBP	7,487	25.03.2013	25.03.2031	-	119,780	0,303	10,95	5,81	650
ТМК, 2018	USD	7,75	27.01.2013	27.01.2018	-	104,191	-0,048	4,37	6,98	500
Северсталь, 2017	USD	6,7	25.10.2012	25.10.2017	-	108,768	-0,281	4,24	4,70	1 000
Северсталь, 2018	USD	10,25	-	15.02.2018	-	-	-	-	-	525
Совкомфлот, 2017	USD	5,375	27.10.2012	27.10.2017	-	102,236	-0,083	4,36	4,93	800
ТНК-ВР, 2018	USD	7,875	13.03.2013	13.03.2018	-	122,797	-0,329	4,57	3,27	1 100
ТНК-ВР, 2020	USD	7,25	02.02.2013	02.02.2020	-	122,814	-0,436	5,88	3,66	500
Транснефть, 2018	USD	8,7	07.02.2013	07.08.2018	-	130,286	0,023	4,77	3,01	1 050

\*C-Call P-Put



### Банковские займы. Срок обращения до 3 лет. Рейтинг BBB+

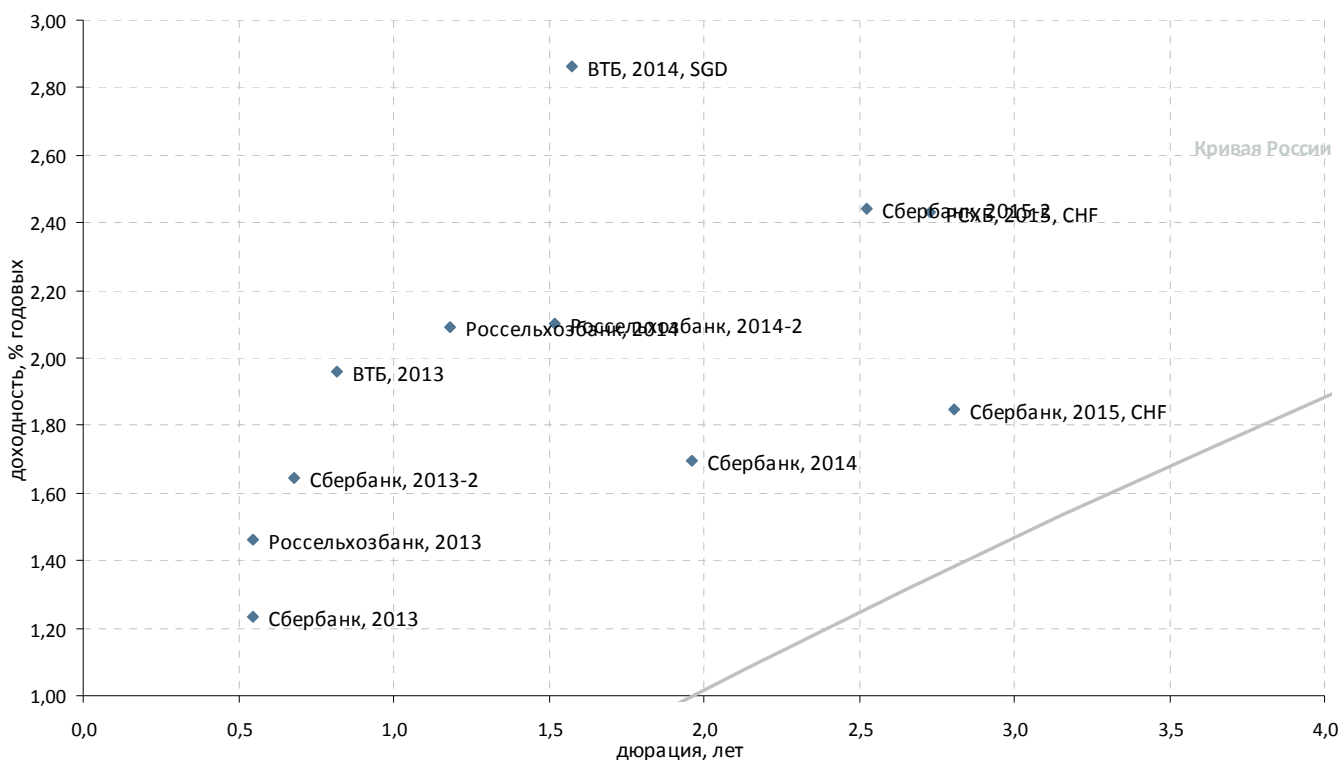

Выпуск	Валюта	Купон,%	Ближайший купон	Погашение	Оферта*	Цена	Изм. цены	Дюрация	Дох-сть	Объем эмиссии, млн	
<b>Банковские облигации</b>											
ВТБ, 2012	USD	6,609	31.10.2012	31.10.2012	-	-	100,125	-	0,02	0,79	1 200
ВТБ, 2013	CHF	4	16.08.2013	16.08.2013	-	▲	101,632	0,021	0,82	1,96	400
ВТБ, 2014, SGD	SGD	3,4	06.12.2012	06.06.2014	-	▼	100,876	-0,038	1,57	2,86	300
ВТБ, 2015, SGD	SGD	4	20.01.2013	20.07.2015	-	▼	100,927	-0,014	2,60	3,67	400
ВТБ, 2015-2	USD	6,465	04.03.2013	04.03.2015	-	▲	107,331	0,006	2,22	3,27	1 250
ВТБ, 2018	USD	6,875	28.11.2012	29.05.2018	28.05.2013 P	▼	109,478	-0,015	0,58	4,92	2 000
ВТБ, 2035	USD	6,25	30.12.2012	30.06.2035	02.07.2015 P	▲	107,489	0,544	2,48	3,35	1 000
Россельхозбанк, 2013	USD	7,175	16.11.2012	16.05.2013	-	▲	103,260	0,001	0,55	1,46	700
Россельхозбанк, 2013, RUB	RUB	7,5	25.03.2013	25.03.2013	-	▲	100,657	0,015	0,42	6,03	30 000
Россельхозбанк, 2014	USD	7,125	14.01.2013	14.01.2014	-	▼	106,063	-0,014	1,18	2,09	750
Россельхозбанк, 2014-2	USD	9	11.12.2012	11.06.2014	-	▼	111,057	-0,032	1,52	2,10	1 000
РСХБ, 2015, CHF	CHF	3,125	17.08.2013	17.08.2015	-	▲	101,865	0,035	2,73	2,43	450
Сбербанк, 2013	USD	6,48	15.11.2012	15.05.2013	-	▼	102,949	-0,028	0,55	1,23	500
Сбербанк, 2013-2	USD	6,468	02.01.2013	02.07.2013	-	▼	103,306	-0,088	0,68	1,65	500
Сбербанк, 2014	CHF	3,5	12.11.2012	12.11.2014	-	▲	103,612	0,007	1,96	1,69	400
Сбербанк, 2015, CHF	CHF	3,1	14.09.2013	14.09.2015	-	▲	103,498	0,001	2,81	1,85	410
Сбербанк, 2015-2	USD	5,499	07.01.2013	07.07.2015	-	▼	108,023	-0,097	2,52	2,44	1 500

\*C-Call P-Put



### Банковские займы. Срок обращения до 3 лет. Рейтинг ниже BBB+

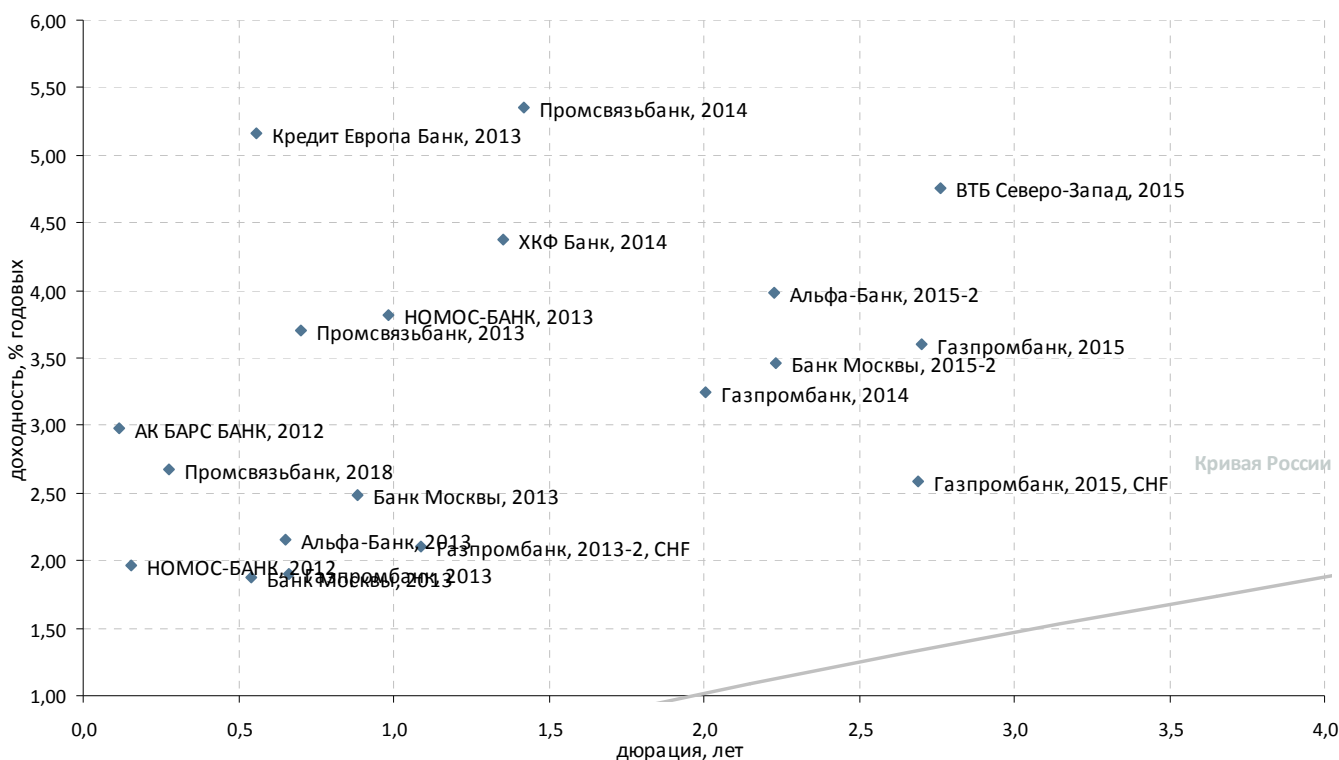

Выпуск	Валюта	Купон,%	Ближайший купон	Погашение	Оферта*	Цена	Изм. цены	Дюрация	Доход-сть	Объем эмиссии, млн
<b>Банковские облигации</b>										
АК БАРС БАНК, 2012	USD	10,25	03.12.2012	03.12.2012	-	100,813	-0,063	0,12	2,98	280
Альфа-Банк, 2013	USD	9,25	24.12.2012	24.06.2013	-	104,712	0,003	0,65	2,16	400
Альфа-Банк, 2015-2	USD	8	18.03.2013	18.03.2015	-	109,226	0,009	2,23	3,98	600
Банк Москвы, 2013	USD	7,335	13.11.2012	13.05.2013	-	103,043	0,060	0,54	1,88	500
Банк Москвы, 2013	CHF	4,5	10.09.2013	10.09.2013	-	101,727	0,014	0,88	2,49	350
Банк Москвы, 2013, SGD	SGD	4,25	01.02.2013	01.02.2013	-	-	-	-	-	150
Банк Москвы, 2015-2	USD	6,699	11.03.2013	11.03.2015	-	107,576	-0,046	2,23	3,47	750
Банк Ренессанс Капитал, 2013 (LPN)	USD	13	01.04.2013	01.04.2013	-	100,500	-	0,44	12,12	250
Банк Русский стандарт, 2017	USD	9,25	11.01.2013	11.07.2017	11.07.2015 P	104,981	-0,159	2,42	7,33	350
ВТБ Капитал, 2015 (TRY)	TRY	11,28	19.04.2013	17.04.2015	-	-	-	-	-	300
ВТБ Северо-Запад, 2015	USD	5,01	29.03.2013	29.09.2015	-	100,816	0,095	2,76	4,76	400
ВТБ, 2012-2	RUB	6,85	28.11.2012	28.11.2012	-	-	-	-	-	30 000
ВТБ, 2015	USD	6,315	-	04.02.2015	-	-	-	-	-	750
Газпромбанк, 2013	USD	7,933	30.12.2012	28.06.2013	-	104,122	-0,002	0,66	1,91	500
Газпромбанк, 2013-2, CHF	CHF	4,375	09.12.2012	09.12.2013	-	102,506	-0,058	1,09	2,10	420
Газпромбанк, 2014	USD	6,25	15.12.2012	15.12.2014	-	106,270	0,007	2,01	3,25	1 000
Газпромбанк, 2015	USD	6,5	23.03.2013	23.09.2015	-	108,165	-0,116	2,70	3,60	1 000
Газпромбанк, 2015, CHF	CHF	3,375	05.08.2013	05.08.2015	-	102,090	0,046	2,69	2,58	500
Кредит Европа Банк, 2012	USD	9	25.10.2012	25.10.2012	-	100,063	-0,126	0,01	0,82	150
Кредит Европа Банк, 2013	USD	7,75	20.11.2012	20.05.2013	-	101,500	-	0,56	5,16	300
МКБ, 2014	USD	8,25	05.02.2013	05.08.2014	-	102,250	-0,063	1,67	7,00	200
Промсвязьбанк, 2014	USD	6,2	25.10.2012	25.04.2014	-	101,350	-0,030	1,42	5,35	500
Ренессанс Капитал, 2016	USD	11	21.04.2013	21.04.2016	21.04.2014 P	78,813	-0,001	1,41	31,72	325
Сбербанк, 2015	USD	6,23	-	11.02.2015	-	-	-	-	-	1 000
ТКС Банк, 2014	USD	11,5	21.04.2013	21.04.2014	-	102,700	0,015	1,42	9,79	175
ТКС Банк, 2015	USD	10,75	18.03.2013	18.09.2015	-	100,770	0,045	2,55	10,68	250
ХКФ Банк, 2014	USD	7	18.03.2013	18.03.2014	-	103,685	-0,008	1,35	4,38	500
НОМОС-БАНК, 2012	USD	9,25	17.12.2012	17.12.2012	-	101,101	-0,058	0,15	1,97	200
НОМОС-БАНК, 2013	USD	6,5	21.04.2013	21.10.2013	-	102,685	-0,004	0,98	3,82	400
НОМОС-БАНК, 2015	USD	8,75	21.04.2013	21.10.2015	-	106,623	0,038	2,71	6,37	350
Промсвязьбанк, 2013	USD	10,75	15.01.2013	15.07.2013	-	105,054	-0,012	0,70	3,70	150
Промсвязьбанк, 2015	USD	12,75	27.11.2012	27.05.2015	-	112,975	-0,099	2,21	7,38	200
Промсвязьбанк, 2018	USD	12,5	31.01.2013	31.01.2018	31.01.2013 C	102,629	-0,356	0,28	2,68	100

\*C-Call P-Put



### Банковские займы. Срок обращения с 3 до 5 лет

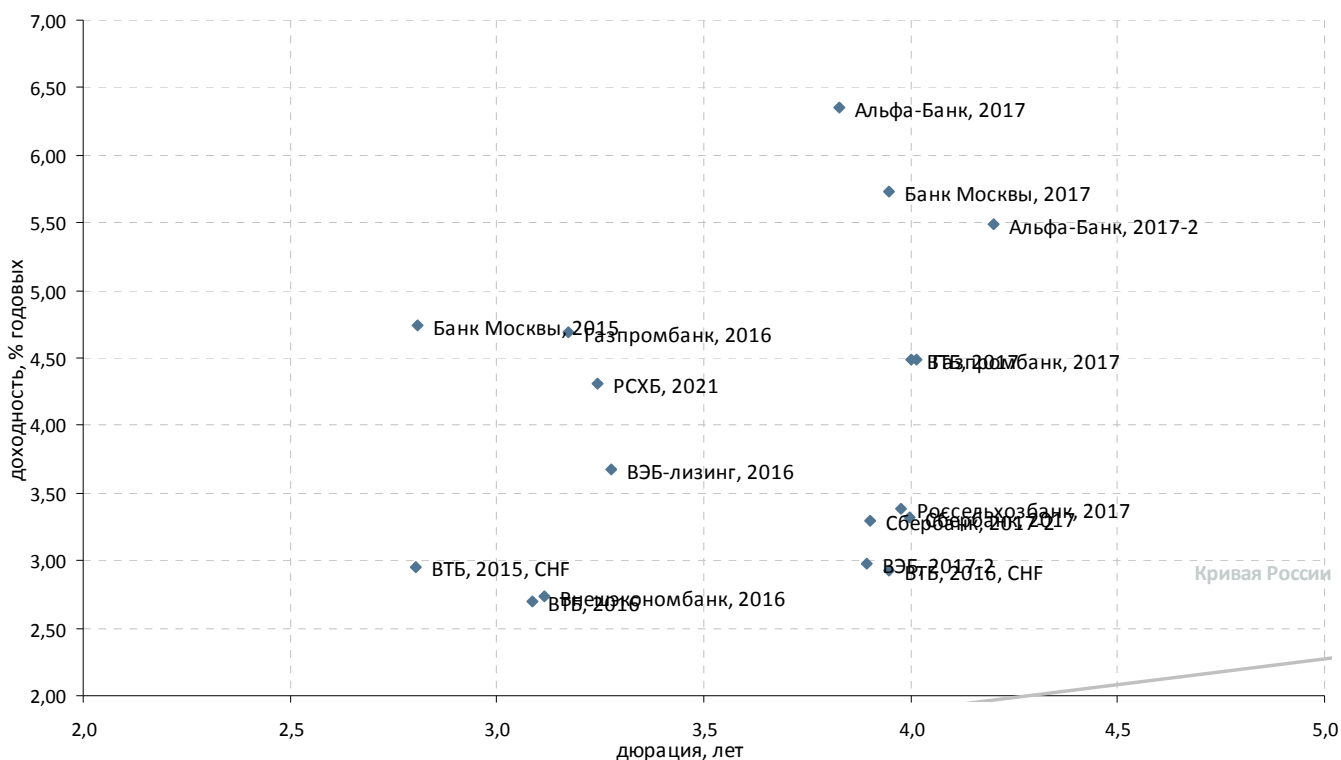

Выпуск	Валюта	Купон,%	Ближайший купон	Погашение	Оферта*	Цена	Изм. цены	Дюрация	Доход-сть	Объем эмиссии, млн
<b>Корпоративные облигации</b>										
ВЭБ-лизинг, 2016	USD	5,125	27.11.2012	27.05.2016	-	▲ 105,029	0,011	3,27	3,67	400
РСХБ, 2021	USD	6	03.12.2012	03.06.2021	03.06.2016 С	▼ 105,723	-0,013	3,24	4,32	800
<b>Банковские облигации</b>										
Альфа-Банк, 2015	USD	8,625	-	09.12.2015	-	-	-	-	-	225
Альфа-Банк, 2017	USD	6,3	22.02.2013	22.02.2017	-	▲ 100,130	0,038	3,83	6,35	300
Альфа-Банк, 2017-2	USD	7,875	25.03.2013	25.09.2017	-	▼ 110,555	-0,070	4,20	5,49	1 000
Банк Восточный, 2017	USD	8,17	27.12.2012	27.06.2017	-	-	-	-	-	43
Банк Москвы, 2015	USD	5,967	25.11.2012	25.11.2015	-	▼ 103,643	-0,041	2,81	4,74	300
Банк Москвы, 2017	USD	6,02	10.11.2012	10.05.2017	-	▲ 101,469	0,109	3,95	5,73	400
Банк Русский стандарт, 2015	USD	7,73	16.12.2012	16.12.2015	-	▲ 99,381	0,960	2,78	8,11	200
Банк Русский стандарт, 2016	USD	7,561	01.12.2012	01.12.2016	-	▼ 96,003	-0,015	3,49	8,92	200
Банк Санкт-Петербург, 2017	USD	7,63	25.01.2013	25.07.2017	-	▲ 92,014	0,029	3,97	10,00	100
Внешэкономбанк, 2016	CHF	3,75	17.02.2013	17.02.2016	-	▲ 103,140	0,035	3,12	2,74	500
ВТБ, 2015, CHF	CHF	5	17.11.2012	17.11.2015	-	▲ 105,923	0,008	2,81	2,95	300
ВТБ, 2016	EUR	4,25	15.02.2013	15.02.2016	-	▲ 104,838	0,136	3,09	2,70	500
ВТБ, 2016, CHF	CHF	3,15	16.12.2012	16.12.2016	-	▲ 100,843	0,021	3,95	2,93	600
ВТБ, 2017	USD	6	12.04.2013	12.04.2017	-	▼ 106,130	-0,207	4,00	4,49	2 000
ВЭБ, 2017-2	USD	5,375	13.02.2013	13.02.2017	-	▼ 109,731	-0,057	3,90	2,98	750
Газпромбанк, 2016	USD	7,35	08.05.2013	08.05.2016	-	▲ 108,446	0,085	3,17	4,69	120
Газпромбанк, 2016, RUB	RUB	7,01	26.11.2012	24.11.2016	-	-	-	-	-	20 000
Газпромбанк, 2017	USD	5,625	17.11.2012	17.05.2017	-	▼ 104,965	-0,009	4,01	4,49	1 000
Промсвязьбанк, 2017	USD	8,5	25.10.2012	25.04.2017	-	▼ 101,165	-0,053	3,69	8,39	400
Россельхозбанк, 2016	USD	6,97	-	21.09.2016	-	-	-	-	-	500
Россельхозбанк, 2016-2	RUB	8,7	17.03.2013	17.03.2016	-	▲ 104,897	0,013	3,01	7,18	32 000
Россельхозбанк, 2017	USD	6,299	15.11.2012	15.05.2017	-	▲ 112,511	0,038	3,98	3,38	1 250
РСХБ, 2016-3, RUB	RUB	7,01	23.11.2012	23.11.2016	-	-	-	-	-	20 000
РСХБ, 2017, RUB	RUB	8,625	17.02.2013	17.02.2017	-	▲ 104,326	0,087	3,67	7,56	20 000
Сбербанк, 2017	USD	5,4	24.03.2013	24.03.2017	-	▼ 108,671	-0,021	4,00	3,32	1 250
Сбербанк, 2017-2	USD	4,95	07.02.2013	07.02.2017	-	▼ 106,691	-0,063	3,90	3,30	1 300
МБРР, 2016	USD	7,93	10.03.2013	10.03.2016	-	▼ 91,862	-	2,98	10,87	60
НОМОС-БАНК, 2016	USD	9,75	-	20.10.2016	-	-	-	-	-	125
Промсвязьбанк, 2016	USD	11,25	08.01.2013	08.07.2016	-	▲ 108,737	0,072	3,07	8,65	200
Транскапиталбанк, 2017	USD	7,74	18.03.2013	18.07.2017	-	-	-	3,96	9,77	100

\*C-Call P-Put



### Банковские займы. Срок обращения свыше 5 лет

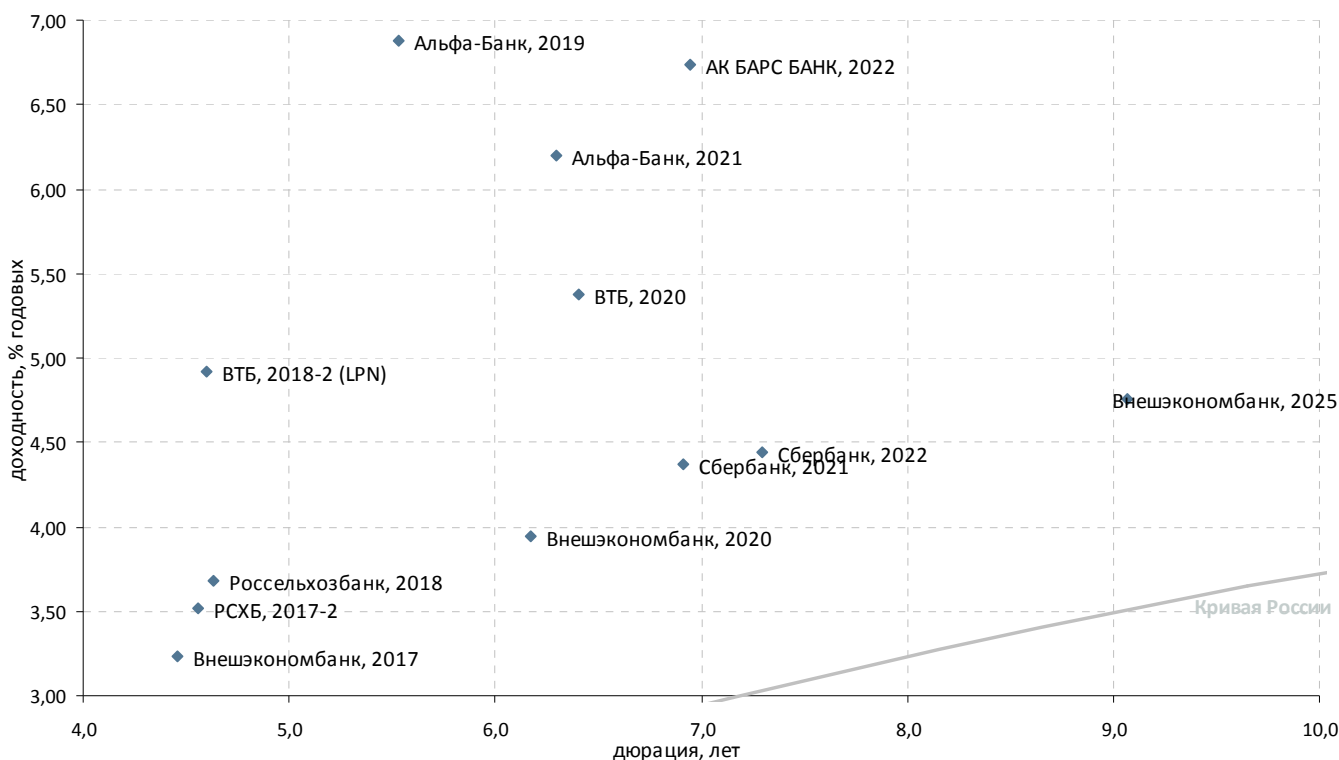

Выпуск	Валюта	Купон,%	Ближайший купон	Погашение	Оферта*	Цена	Изм. цены	Дюрация	Дох-сть	Объем эмиссии, млн
<b>Банковские облигации</b>										
АК БАРС БАНК, 2022	USD	8	13.01.2013	13.07.2022	-	109,688	-0,751	6,95	6,74	600
Альфа-Банк, 2019	USD	7,5	26.03.2013	26.09.2019	-	104,052	-0,189	5,53	6,87	750
Альфа-Банк, 2021	USD	7,75	28.10.2012	28.04.2021	-	110,944	0,044	6,30	6,20	1 000
ВТБ, 2018-2 (LPN)	USD	6,315	22.02.2013	22.02.2018	-	106,742	-0,144	4,60	4,92	750
ВТБ, 2020	USD	6,551	13.04.2013	13.10.2020	-	107,851	-0,106	6,40	5,37	1 000
НОМОС-БАНК, 2019	USD	10	26.10.2012	26.04.2019	-	101,844	0,261	4,73	9,84	500
Россельхозбанк, 2018	USD	7,75	29.11.2012	29.05.2018	-	120,633	0,035	4,63	3,68	1 000
РСХБ, 2017-2	USD	5,298	27.12.2012	27.12.2017	-	108,702	0,110	4,56	3,52	1 300
Сбербанк, 2021	USD	5,717	16.12.2012	16.06.2021	-	110,231	0,297	6,92	4,37	1 000
Сбербанк, 2022	USD	6,125	07.02.2013	07.02.2022	-	113,369	0,512	7,29	4,44	1 500
Внешэкономбанк, 2017	USD	5,45	22.11.2012	22.11.2017	-	110,593	0,033	4,45	3,24	600
Внешэкономбанк, 2020	USD	6,902	09.01.2013	09.07.2020	-	119,761	-0,124	6,17	3,94	1 600
Внешэкономбанк, 2025	USD	6,8	22.11.2012	22.11.2025	-	120,319	0,027	9,07	4,75	1 000
Национальный Банк ТРАСТ, 2012	USD	11,5	06.03.2013	06.09.2020	-	-	-	-	-	20
Национальный Банк ТРАСТ, 2012-2	USD	11	13.12.2012	13.07.2020	-	-	-	-	-	35
СБ Банк, 2017	USD	12	20.12.2012	20.12.2017	-	-	-	-	-	50
Ханты-Мансийский банк, 2018	USD	11	20.12.2012	20.06.2018	-	-	-	-	-	100

\*C-Call P-Put



## Раскрытие информации

### Заявление аналитика и подтверждение о снятии ответственности

Настоящий отчет подготовлен аналитиком(ами) ИК «Велес Капитал». Приведенные в данном отчете оценки отражают личное мнение аналитика(ов). Вознаграждение аналитиков не зависит, никогда не зависело и не будет зависеть от конкретных рекомендаций или оценок, указанных в данном отчете. Вознаграждение аналитиков зависит от общей эффективности бизнеса ИК «Велес Капитал», определяющейся инвестиционной выгодой клиентов компании, а также доходами от иных видов деятельности ИК «Велес Капитал».

Данный отчет, подготовленный аналитическим управлением ИК «Велес Капитал», основан на общедоступной информации. Настоящий обзор был подготовлен независимо от других подразделений ИК «Велес Капитал», и любые рекомендации и суждения, представленные в данном отчете, отражают исключительно точку зрения аналитика(ов), участвовавших в написании данного обзора. В связи с этим, ИК «Велес Капитал» считает необходимым заявить, что аналитики и Компания не несут ответственности за содержание данного отчета. Аналитики ИК «Велес Капитал» не берут на себя ответственность регулярно обновлять данные, находящиеся в данном отчете, а также сообщать обо всех изменениях, вносимых в данный обзор.

Данный аналитический материал ИК «Велес Капитал» может быть использован только в информационных целях. Компания не дает гарантий относительно полноты и точности приведенной в этом отчете информации и ее достоверности, а также не несет ответственности за прямые или косвенные убытки от использования данных материалов. Данный документ не может служить основанием для покупки или продажи тех или иных ценных бумаг, а также рассматриваться как оферта со стороны ИК «Велес Капитал». ИК «Велес Капитал» и (или) ее дочерние предприятия, а также сотрудники, директора и аналитики ИК «Велес Капитал» имеют право покупать и продавать любые ценные бумаги, упоминаемые в данном обзоре.

ИК «Велес Капитал» и (или) ее дочерние предприятия могут выступать в качестве маркет-мейкера или нести обязательства по андеррайтингу ценных бумаг компаний, упоминаемых в настоящем обзоре, могут продавать или покупать их для клиентов, а также совершать иные действия, не противоречащие российскому законодательству. ИК «Велес Капитал» и (или) ее дочерние предприятия также могут быть заинтересованы в возможности предоставления компаниям, упомянутым в данном обзоре, инвестиционно-банковских или иных услуг.

Все права на данный бюллетень принадлежат ИК «Велес Капитал». Воспроизведение и/или распространение аналитических материалов ИК «Велес Капитал» не может осуществляться без письменного разрешения Компании.

© Велес Капитал 2012 г.

Для получения дополнительной информации и разъяснений просьба обращаться в Аналитическое управление ИК «Велес Капитал».



## Управление по работе с долговыми обязательствами

---

Евгений Шиленков  
Директор департамента активных операций  
EShilentkov@veles-capital.ru

Екатерина Писаренко  
Начальник управления  
EPisarenko@veles-capital.ru

Оксана Теличко  
Зам. начальника управления  
OSolonchenko@veles-capital.ru

Антон Павлючук  
Начальник отдела по работе с облигациями  
APavlyuchuk@veles-capital.ru

Алена Шеметова  
AShemetova@veles-capital.ru  
Зам. нач. отдела по работе с облигациями

Оксана Степанова  
Зам. нач. отдела по работе с облигациями  
OStepanova@veles-capital.ru

Елена Рукинова  
Специалист по работе с облигациями  
ERukinova@veles-capital.ru

Мурад Султанов  
Специалист по работе с еврооблигациями  
MSultanov@veles-capital.ru

Михаил Мамонов  
Начальник отдела по работе с векселями  
MMamonov@veles-capital.ru

Ольга Боголюбова  
Специалист по работе с векселями  
OBogolubova@veles-capital.ru

Юлия Шабалина  
Специалист по работе с векселями  
YShabalina@veles-capital.ru

Тарас Ковальчук  
специалист по работе с векселями  
TKovalchuk@veles-capital.ru

## Аналитический департамент

---

Иван Манаенко  
Директор департамента  
IManaenko@veles-capital.ru

Айрат Халиков  
Металлургия, Машиностроение  
AKhalikov@veles-capital.ru

Василий Танурков  
Нефть и газ, Химия и удобрения  
VTanurkov@veles-capital.ru

Анна Дианова  
Электроэнергетика  
ADianova@veles-capital.ru

Юрий Кравченко  
Банковский сектор, Денежный рынок  
YKravchenko@veles-capital.ru

Анна Соболева  
Долговые рынки  
ASoboleva@veles-capital.ru

---

Россия, Москва, 123610,  
Краснопресненская наб., д. 12, под. 7, эт. 18  
Телефон: +7 (495) 258 1988, факс: +7 (495) 258 1989  
www.veles-capital.ru

Украина, Киев, 01025, Б. Житомирская ул., д. 20  
Телефон: +38 (044) 459 0250, факс: +38 (044) 459 0251  
www.veles-capital.ua