

Внешний рынок

Неделя началась на нейтральной ноте

В российских евробондах по итогам дня единой динамики не сложилось

Внутренний рынок

Банки готовятся к налоговым платежам и ждут решения ЦБ

Доллар не отдает рублеж в 32,2 рубля

Внутренний долговой рынок начал неделю спокойно

Без комментариев

Fitch присвоило UCL Rail рейтинг «BB+», прогноз «позитивный»; отозвало рейтинги ПГК.

S&P присвоило UCL Rail рейтинг «BB+», прогноз «стабильный»; отозвало рейтинги ПГК.

Moody's снизило рейтинг кипрской дочки ВТБ до «Саа1».

МКБ 16-го января начнет Road Show евробондов в долларах.

Календарь событий

Время	Страна	Событие	Период
11:00	Германия	Индекс потребительских цен (м/м)	Декабрь (оконч.)
17:30	США	Изменение объема розничной торговли	Декабрь
17:30	США	Производственный индекс Empire Manufacturing	Январь
17:30	США	Индекс цен производителей (м/м)	Декабрь

Рыночные показатели

Долговые рынки

	Значение	Изменение, б.п.		
		Пред.	Неделя	Месяц
Россия, 2030	▲ 127,11	57	-90	-12
Спред Россия 30	▼ 85,00	-6	-	-
Россия, 2042	▲ 122,09	94	-215	-144
UST 10	▼ 1,84	-5	11	14
UST 30	▼ 3,03	-5	12	17
Германия 10	▼ 1,55	-3	24	-183
Италия 10	▲ 4,19	6	-30	328
Испания 10	▲ 5,01	14	-21	260

Товарные рынки

	Значение	Изменение, %		
		Пред.	Неделя	Месяц
Золото, долл./унц	▲ 1 667,85	0,30	-	-1,67
Brent, долл./барр.	▲ 111,97	1,25	-	1,75
Серебро, долл./унц	▲ 31,05	1,91	-	-3,80
Urals, долл./барр.	▲ 109,96	1,03	-	1,32
Алюминий, долл./т	▼ 2 015,25	-2,32	-	-5,75
Медь, долл./т	▼ 7 968,00	-0,61	-	-0,94
Никель, долл./т	▼ 17 190,00	-1,91	-	-3,48

Источник: данные бирж; оценка: Велес Капитал

Валютный рынок

	Значение	Изменение, %		
		Пред.	Неделя	Месяц
EUR/USD	▲ 1,34	0,01	-	1,47
USD/JPY	▲ 89,34	0,21	-	7,06
RUR/USD, ЦБ	▼ 30,26	-0,13	-	-1,48
RUR/EUR, ЦБ	▼ 40,44	-0,10	-	0,25
Бивалютная корзина	▼ 34,83	-0,14	-	-0,58

Источник: данные бирж; оценка: Велес Капитал

Динамика рублевых остатков

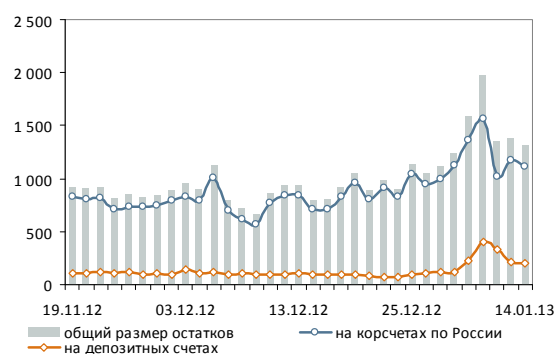

Денежный рынок

	Значение	Пред.	Неделя	Месяц
MOSPRIME O/N, %	▼ 5,20	5,23	-	6,45
MOSPRIME 1 неделя, %	▼ 5,64	5,65	-	6,53
MOSPRIME 2 недели, %	▼ 5,97	6,00	-	6,63
LIBOR O/N, %	- 0,16	0,16	-	0,16
LIBOR 1 месяц, %	- 0,21	0,21	-	0,21
LIBOR 3 месяца, %	- 0,30	0,30	-	0,31

Источник: данные бирж; оценка: Велес Капитал



Внешний рынок

Неделя началась на нейтральной ноте. Понедельник не принес участникам свежих торговых идей, и мировые площадки начали неделю смешанной динамикой, в ожидании публикации макростатистики и корпоративных отчетов. Наиболее значимым событием понедельника было выступление Б. Бернанке, но оно не содержало каких-либо важных заявлений. Глава ФРС подчеркнул важность своевременного повышения потолка госдолга и вновь высказался в поддержку действующей программы QE3.

Европейский сводный индекс Euro Stoxx 50 просел на 0,1%, DAX подрос на 0,18%. Американские площадки также завершили день разнонаправленно. Dow Jones прибавил 0,14%, S&P – просел на 0,09%. Treasuries прибавили в цене. Доходность UST5 снизилась на 2 б.п. до 0,76%, UST10 – на 2 б.п. до 1,84%, UST30 – на 2 б.п. до 3,03%.

Сегодня участники будут следить за выходящими статданными. В начале торгов в США ожидается публикация индекса производственной активности Empire Manufacturing за январь, объем розничной торговли и индекс цен производителей за декабрь.

В российских евробондах по итогам дня единой динамики не сложилось. Под давлением оказались займы Газпрома (-15-50 б.п.), ВЭБа (-10-30 б.п.) и Вымпелкома (-30-40 б.п.), в то же время выросли в цене выпуски РСХБ (+30-40 б.п.) и суверенные еврооблигации. Россия-42 в конце дня торговался на уровне 122,09% (+94 б.п.), Россия-30 – 127,11% от номинала (+55 б.п.).

Сегодня рынок продолжит дрейфовать в боковике, в ожидании вечерней порции статистики из США.

	Д-ть, % г.	Цена, %	Изм. д-ти, б.п.	Изм. цены, б.п.
UST 3m	0,07	0,07	-	-
UST 5	0,76	99,94	-1,77	8,59
UST 10	1,84	98,02	-2,29	20,31
UST 30	3,03	94,48	-1,66	30,47

Источник: данные бирж; оценка: Велес Капитал

Россия, 2030



Источник: данные бирж, оценка Велес Капитал

Иван Манаенко, Анна Соболева
bonds@veles-capital.com

Внутренний рынок

В начале недели на денежном рынке существенных изменений не наблюдалось: совокупный объем остатков банков на корсчетах и депозитах в ЦБ сократился на 18,4 млрд руб. (до 1,3 трлн руб.), при этом отрицательная величина чистой ликвидной позиции (разница между остатками банков на корсчетах и депозитах в ЦБ и задолженностью перед регулятором и федеральным бюджетом) увеличилась на 7 млрд руб. — до 1,128 трлн руб.

→ С начала года MosPrime о/п потеряла почти "фигуру", однако потенциал снижения уже практически исчерпан.



Межбанковские ставки похоже уже полностью отыграли приток на рынок бюджетной ликвидности. Так, с начала 2013 г. индикативная MosPrime o/n снизилась почти на «фигуру», однако вчера потеряла уже только 3 б.п. (5,20% годовых).

На сегодня намечены два события, способных оказать давление на ставки денежного рынка: заседание Банка России по ставкам и старт очередного налогового периода в виде уплаты обязательных страховых платежей. Впрочем, вероятность повышения процентных ставок регулятором минимальна, а первые налоговые платежи вряд ли могут стать серьезным испытанием при текущем уровне остатков ликвидности.

Доллар не отдает рубеж в 32,2 рубля. На внутреннем валютном рынке рубль продолжает пребывать в ожидании новых факторов, которые позволят преодолеть уровень в 30.20 против доллара. По итогам вчерашних торгов пара доллар/рубль закрылась на уровне 30,25 руб., что на 6 коп. ниже отметки предыдущего закрытия. Курс бивалютной корзины снизился на 4 коп. — до 34,84 руб. В целом в ближайшие дни можно ожидать колебания пары доллар/рубль в диапазоне 30,2-30,5 рубля, хотя большая порция макростатистики с внешних рынков до конца недели может внести свои коррективы.

Внутренний долговой рынок начал неделю спокойно, а основной объем сделок был сосредоточен в сегменте ОФЗ. Длинный участок кривой вырос на 5-10 б.п., доходность на дюрации до 3-х лет — снизилась на 1-3 б.п. В корпоративном сегменте активность была невысокой. Наиболее заметные объемы торгов прошли по займам Роснефть-5, Вымпелком-2, -4 и в бумагах РСХБ.

Во вторник рынок может вновь показать разнонаправленную динамику, поскольку инвесторы будут ожидать вечерней порции статданных по США.

Индекс корп. облигаций ММВБ



Иван Манаенко, Анна Соболева, Юрий Кравченко
bonds@veles-capital.com



Итоги торгов рублевыми облигациями

Лидеры по оборотам

Выпуск	Цена, %	Изм. цены, п.п.	Об. торг., млн руб.	Кол-во сделок	Эф. дох. % год.	Дюр., лет
ВТБ-Лизф-2	100,01	-0,01	630,88	10	8,61	0,99
РЕСО Гарантия-1	100,23	0,03	526,22	8	9,45	1,50
ЕвразХолдинг-2	101,86	0,06	514,44	10	9,38	2,45
Вымпелком-2	100,66	0,16	503,09	18	8,80	1,99
Роснефть-5	102,66	-0,27	462,91	20	8,07	3,96
Росбанк БО-3	100,45	-0,05	405,34	2	7,69	0,34
Липецкая Обл-7	100,76	-0,04	403,02	2	8,80	2,10
Россельхозбанк-5	100,70	-0,01	393,66	3	8,06	0,87
РУСАЛ-7	95,96	-0,01	364,05	21	12,60	1,07
Банк Национальный Станд	101,75	-	338,83	3	9,22	1,22
ВТБ БО-6	100,63	0,11	281,13	33	8,24	1,79
Банк Интеза БО-1	99,82	-0,28	273,08	8	10,12	1,21
Россельхозбанк БО-3	100,30	0,30	270,81	1	8,36	0,55
РЖД-15	102,00	-	246,33	7	7,62	3,05
ТКС Банк БО-4	100,65	0,15	225,92	4	10,83	0,27
Альфа-Банк БО-7	100,46	0,46	206,78	7	8,32	1,07
РЖД-12	103,26	-0,19	206,52	1	7,59	3,34
Ситроникс БО-2	100,20	0,07	203,12	17	11,98	0,70
Абсолют Банк-5	97,13	-0,05	203,01	7	10,30	1,43
Промсвязьбанк БО-4	100,12	0,04	196,82	6	7,80	0,12
Нижегородская Обл-8	104,26	0,63	174,65	12	8,61	3,16
Вымпелком-4	100,64	0,04	173,13	6	9,24	1,97
Башнефть-4	101,52	0,22	172,59	2	8,64	1,89
Вымпелком-1	100,81	0,44	168,28	9	9,24	1,97
Банк Уралсиб-5	100,17	-0,08	165,35	7	9,75	1,07

Лидеры по количеству сделок

Выпуск	Цена, %	Изм. цены, п.п.	Об. торг., млн руб.	Кол-во сделок	Эф. дох. % год.	Дюр., лет
ТГК-2 БО-1	86,03	0,19	4,92	39	36,70	0,65
ВТБ БО-6	100,63	0,11	281,13	33	8,24	1,79
Связной Банк-1	100,59	-0,01	2,40	32	13,55	0,54
ТКС Банк БО-2	103,91	0,04	2,05	28	11,89	0,83
ЛОКО-Банк-5	100,13	0,03	70,20	25	10,09	0,52
Промсвязьбанк-6	99,93	0,03	55,61	22	8,57	0,42
РУСАЛ-7	95,96	-0,01	364,05	21	12,60	1,07
Банк Русский Стандарт БО	100,49	0,19	135,64	20	8,93	0,79
Роснефть-5	102,66	-0,27	462,91	20	8,07	3,96
ТКСБанк БО-3	102,33	-0,25	0,67	19	11,98	1,00
Вымпелком-2	100,66	0,16	503,09	18	8,80	1,99
Теле2-7	98,10	-1,85	0,07	18	15,09	1,06
Трансаэро БО-1	100,25	0,11	112,46	18	12,39	0,61
ЛСР БО-3	97,90	-0,45	11,69	17	11,76	1,11
Ситроникс БО-2	100,20	0,07	203,12	17	11,98	0,70
Мечел-18	83,83	1,83	0,81	13	15,53	2,95
Татфондбанк БО-4	100,15	0,03	12,95	13	10,01	0,11
Нижегородская Обл-8	104,26	0,63	174,65	12	8,61	3,16
РУСАЛ-8	93,22	0,75	4,49	11	12,38	2,04
Мечел-7	100,92	0,12	68,55	11	8,82	2,04
ВК-Инвест-6	99,41	0,31	89,46	10	8,72	2,46
ЕвразХолдинг-2	101,86	0,06	514,44	10	9,38	2,45
Мечел-14	86,58	-0,06	0,27	10	17,15	2,27
Мечел-19	81,15	-0,22	0,27	10	16,38	2,95
ТКСБанк-2	104,65	0,14	0,13	10	11,02	0,49

Лидеры роста

Выпуск	Цена, %	Изм. цены, п.п.	Об. торг., млн руб.	Кол-во сделок	Эф. дох. % год.	Дюр., лет
Банк СПБ БО-2	100,01	2,19	50,01	5	12,74	0,67
Руфинанс Банк БО-3	101,40	1,90	126,55	5	10,56	1,66
Мечел-18	83,83	1,83	0,81	13	15,53	2,95
Мираторг БО-1	96,99	1,49	0,10	1	11,28	1,38
Акрон БО-1	101,75	1,15	67,08	4	9,21	2,42
ТМХ БО-1	97,28	1,01	14,59	1	9,57	0,97
ЕАБР-1	101,90	1,00	6,11	1	6,79	1,01
Металлоинвест-1	101,27	0,95	0,00	2	8,51	1,97
Новая перевоз комп, 1	99,90	0,90	0,00	1	9,66	1,36
Мечел-2	98,89	0,88	0,51	7	10,49	0,41
Газпрнефть-4	100,70	0,80	24,04	3	8,19	4,29
ГМС-2	102,85	0,77	5,14	1	9,42	1,84
РУСАЛ-8	93,22	0,75	4,49	11	12,38	2,04
МТС-5	100,78	0,74	0,00	1	8,45	3,06
Нижегородская Обл-7	103,04	0,74	156,77	6	8,47	2,07
НК Альянс БО-1	99,65	0,66	0,92	5	9,83	0,99
Акрон-3	101,30	0,63	40,52	2	8,37	0,82
Нижегородская Обл-8	104,26	0,63	174,65	12	8,61	3,16
Свердловская обл-1	101,91	0,61	16,10	2	8,16	1,62
ИРКУТ БО-1	100,53	0,51	15,08	1	8,54	0,63
Промсвязьбанк БО-7	101,60	0,49	16,26	4	9,28	1,51
Альфа-Банк БО-7	100,46	0,46	206,78	7	8,32	1,07
Металлоинвест-6	100,63	0,45	139,67	6	8,86	1,98
ОФЗ-46018	100,00	0,45	-	-	7,90	6,09
Вымпелком-1	100,81	0,44	168,28	9	9,24	1,97

Лидеры падения

Выпуск	Цена, %	Изм. цены, п.п.	Об. торг., млн руб.	Кол-во сделок	Эф. дох. % год.	Дюр., лет
Внешпромбанк БО-2	100,65	-2,15	85,87	6	8,40	0,76
КБ Кедр БО-1	98,01	-2,00	0,00	1	15,90	0,46
Полипласт-2	98,10	-1,85	0,07	18	15,09	1,06
Главная дорога-3	92,26	-1,77	0,00	4	1,16	11,45
Мечел-4	98,77	-1,23	0,02	1	14,38	0,52
ЮТэйр БО-5	97,00	-1,21	0,00	1	12,26	1,14
ЮТэйр БО-4	98,50	-0,94	9,85	1	10,76	1,14
ЛСР БО-5	95,62	-0,88	0,00	1	12,03	1,40
Красноярский Кр-5	100,95	-0,75	50,48	1	7,89	1,33
Банк Восточный БО-4	100,33	-0,67	0,00	1	10,82	0,57
АВАНГАРД-3	99,47	-0,63	11,50	7	11,21	0,32
Мечел-13	87,00	-0,50	0,12	6	16,91	2,27
Разгуляй БО-16	99,00	-0,49	0,08	1	13,23	1,22
ЛСР БО-3	97,90	-0,45	11,69	17	11,76	1,11
Буровая компания Евраз	98,20	-0,40	0,05	2	9,22	3,05
Мечел-16	93,35	-0,39	2,76	5	15,58	1,04
Первобанк БО-02	100,10	-0,30	8,99	1	9,44	0,25
ТМК БО-1	99,80	-0,30	0,00	1	9,30	0,75
Банк Интеза БО-1	99,82	-0,28	273,08	8	10,12	1,21
Ситроникс БО-1	100,07	-0,28	0,16	4	12,12	0,42
Роснефть-5	102,66	-0,27	462,91	20	8,07	3,96
Татфондбанк БО-01	99,75	-0,25	75,74	4	11,32	0,92
ТКСБанк БО-3	102,33	-0,25	0,67	19	11,98	1,00
КБ Ренессанс Капитал БО-	100,36	-0,24	50,15	6	12,59	0,55
Мечел-19	81,15	-0,22	0,27	10	16,38	2,95



Атлас рынка государственных и муниципальных облигаций

ОФЗ

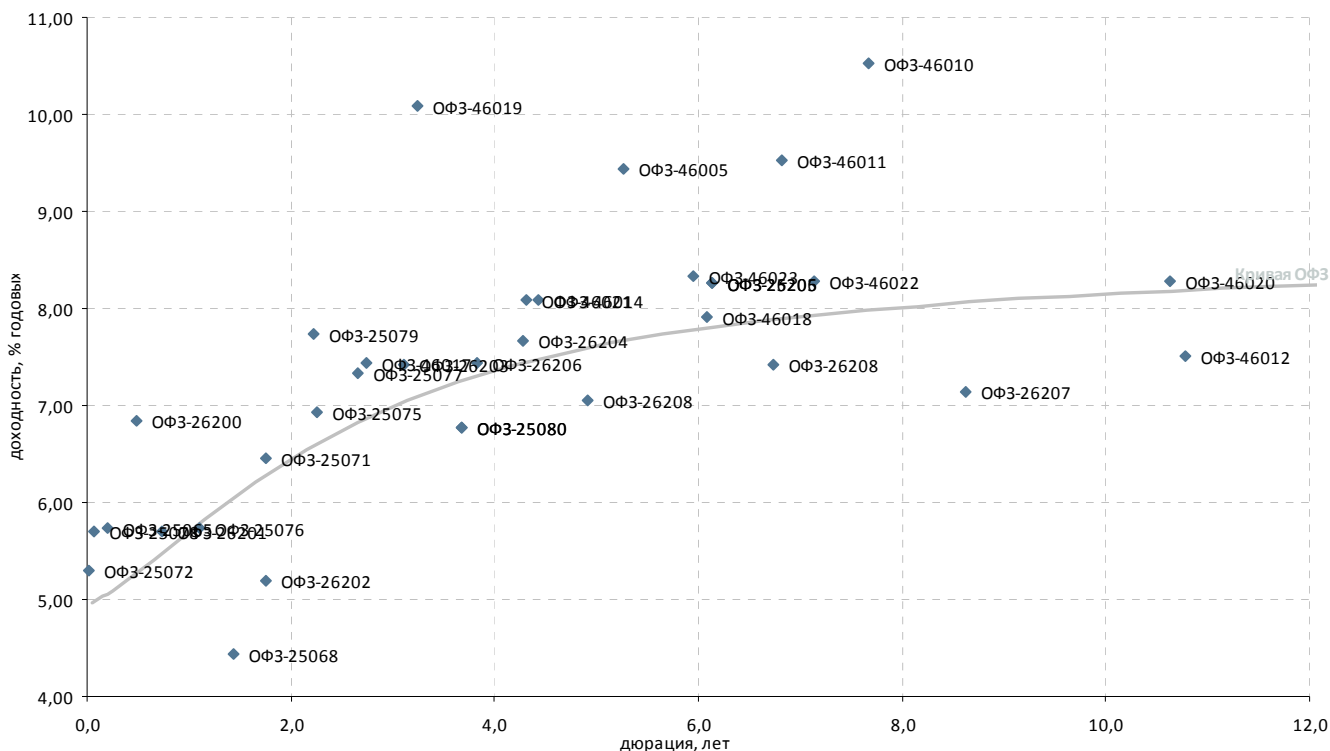

Выпуск*	Купон, % год.	Оферта**	Погашение	Цена, %	Изм. цены, п.п.	Объем торгов, тыс. руб.	Эф. дох-ть, % год.	Дюрация, лет	Спрэд к крив. ОФЗ	Ликвидность***
Гособлигации										
ОФЗ-25065	12,00	-	27.03.2013	101,32	-0,03	-	5,73	0,19	114	31
ОФЗ-25068	12,00	-	20.08.2014	109,25	-0,00	-	4,44	1,44	-	83
ОФЗ-25071	8,10	-	26.11.2014	103,81	-0,07	-	6,46	1,75	17	80
ОФЗ-25072	7,15	-	23.01.2013	100,04	-0,02	-	5,30	0,02	124	95
ОФЗ-25075	6,88	-	15.07.2015	101,95	-0,05	-	6,93	2,26	32	84
ОФЗ-25076	7,10	-	13.03.2014	101,29	0,01	-	5,74	1,11	-	95
ОФЗ-25077	7,35	-	20.01.2016	103,70	-0,19	-	7,33	2,67	50	91
ОФЗ-25078	6,70	-	06.02.2013	100,09	-0,14	-	5,71	0,06	118	95
ОФЗ-25079	7,00	-	03.06.2015	102,24	-0,05	-	7,74	2,22	115	95
ОФЗ-25080	7,40	-	19.04.2017	104,85	-0,13	-	6,78	3,68	-	96
ОФЗ-25206	7,60	-	14.04.2021	-	-	-	8,27	6,14	-	-
ОФЗ-26200	6,10	-	17.07.2013	-	-	-	6,84	0,49	156	36
ОФЗ-26201	6,55	-	16.10.2013	-	-	-	5,71	0,73	23	36
ОФЗ-26202	11,20	-	17.12.2014	109,60	-0,01	-	5,20	1,75	-	81
ОФЗ-26203	6,90	-	03.08.2016	-	-	-	7,42	3,11	38	92
ОФЗ-26204	7,50	-	15.03.2018	106,26	0,06	-	7,66	4,27	22	94
ОФЗ-26205	7,60	-	14.04.2021	107,62	0,17	-	8,27	6,14	46	99
ОФЗ-26206	7,40	-	14.06.2017	-	-	-	7,44	3,83	14	99
ОФЗ-26207	8,15	-	03.02.2027	112,48	0,20	-	7,14	8,63	-	99
ОФЗ-26208	7,60	-	20.07.2022	107,50	-0,13	-	7,42	6,74	-	99
ОФЗ-26208	7,50	-	27.02.2019	106,56	-0,00	-	7,05	4,91	-	98
ОФЗ-46005	-	-	09.01.2019	-	-	-	9,44	5,27	178	21
ОФЗ-46010	10,00	-	17.05.2028	-	-	-	10,53	7,68	255	15
ОФЗ-46011	10,00	-	20.08.2025	-	-	-	9,52	6,82	163	22
ОФЗ-46012	1,36	-	05.09.2029	-	-	-	7,51	10,77	-	22
ОФЗ-46014	7,00	-	29.08.2018	-	-	-	8,08	4,43	60	37
ОФЗ-46017	6,50	-	03.08.2016	-	-	-	7,43	2,75	55	77
ОФЗ-46018	7,00	-	24.11.2021	100,00	0,45	-	7,90	6,09	10	82
ОФЗ-46019	3,01	-	20.03.2019	-	-	-	10,08	3,24	298	16
ОФЗ-46020	6,90	-	06.02.2036	97,50	0,16	-	8,29	10,63	10	68
ОФЗ-46021	6,00	-	08.08.2018	-	-	-	8,09	4,31	64	63
ОФЗ-46022	6,50	-	19.07.2023	-	-	-	8,28	7,14	35	24
ОФЗ-46023	8,16	-	23.07.2026	-	-	-	8,33	5,95	55	36
ОФЗ-48001	6,00	-	31.10.2018	-	-	-	2,16	3,58	-	16

* - Наиболее ликвидные, ** - C-Call, P-Put, *** - рейтинг рассчитывается на основе данных за 60 торг. дн.;

Источник: ММВБ; оценка: Велес Капитал



Субфедеральные и муниципальные облигации

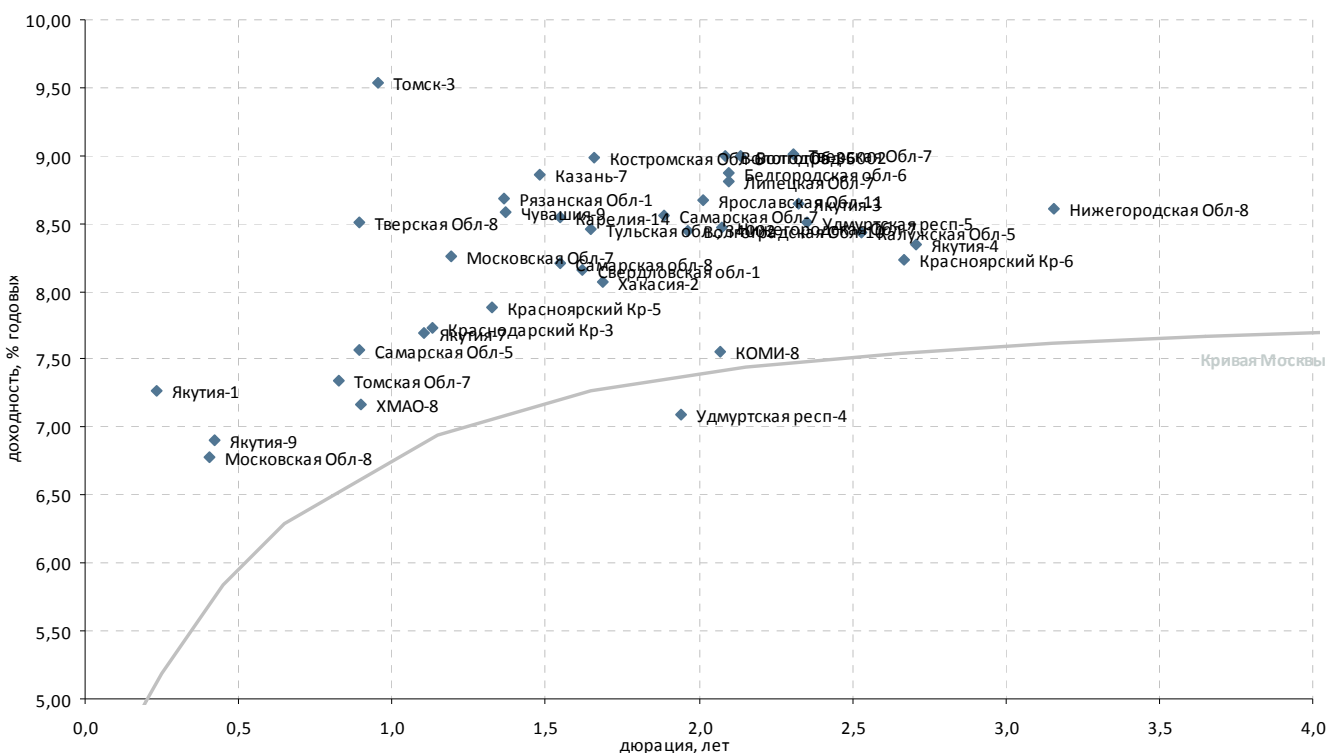

Выпуск*	Купон, % год.	Оферта**	Погашение	Цена, %	Изм. цены, п.п.	Объем торгов, тыс. руб.	Эф. дох-ть, % год.	Дюрация, лет	Спрэд к крив. ОФЗ	Ликвидность***
Регионы										
Белгородская обл-6	8,00	-	08.08.2017	101,00	-	-	8,87	2,10	235	17
Волгоград-6	9,67	-	23.08.2017	101,90	-	-	9,00	2,13	246	3
Волгоградская Обл-10	7,75	-	04.05.2016	-	-	-	8,45	1,97	202	7
ВологодОб-35002	8,99	-	28.05.2017	99,74	-	-	9,00	2,09	249	22
Казань-7	8,75	-	17.12.2014	-	-	-	8,86	1,48	276	3
Калужская Обл-5	8,20	-	19.05.2016	-	-	-	8,44	2,53	167	1
Карелия-14	9,99	-	30.11.2016	102,20	-	-	8,54	1,55	240	14
КОМИ-8	7,00	-	03.12.2015	97,00	-	-	7,56	2,07	106	8
Костромская Обл-6	9,50	-	17.11.2016	101,32	0,02	101 320	8,98	1,66	276	42
Краснодарский Кр-3	8,05	-	27.09.2014	100,50	-	50 026	7,73	1,13	192	14
Красноярский Кр-5	9,25	-	29.11.2016	100,95	-0,75	50 475	7,89	1,33	192	29
Красноярский Кр-6	9,00	-	19.10.2017	101,55	0,20	51 261	8,23	2,67	140	92
Липецкая Обл-7	9,00	-	26.05.2017	100,76	-0,04	403 020	8,80	2,10	229	17
Московская Обл-7	8,00	-	16.04.2014	99,87	-0,04	8 988	8,26	1,19	240	52
Московская Обл-8	9,00	-	11.06.2013	-	-	-	6,78	0,40	157	8
Нижегородская Обл-6	8,50	-	07.10.2015	-	-	-	2,40	1,61	-	11
Нижегородская Обл-7	9,95	-	16.11.2016	103,04	0,74	156 767	8,47	2,07	196	33
Нижегородская Обл-8	9,85	-	29.08.2017	104,26	0,63	174 651	8,61	3,16	155	83
Рязанская Обл-1	8,30	-	27.11.2014	99,60	-	-	8,68	1,36	268	11
Самарская Обл-5	9,30	-	19.12.2013	101,72	-	-	7,57	0,89	195	12
Самарская Обл-7	7,49	-	30.11.2016	98,50	0,08	52 015	8,56	1,89	218	42
Самарская обл-8	9,00	-	13.12.2017	101,58	0,18	15 238	8,20	1,55	206	41
Свердловская обл-1	9,27	-	11.12.2016	101,91	0,61	16 103	8,16	1,62	196	37
Тверская Обл-7	8,50	-	15.12.2015	99,49	-	29	9,01	2,31	237	14
Тверская Обл-8	15,00	-	26.12.2013	106,11	-	603	8,51	0,89	289	10
Томск-3	10,13	-	23.06.2014	100,60	-0,11	24	9,53	0,96	387	23
Томская Обл-7	11,00	-	27.11.2013	103,20	0,26	3 961	7,35	0,83	179	10
Тульская обл., 34002	8,60	-	25.09.2015	100,65	-	35 228	8,45	1,65	224	36
Удмуртская респ-4	8,60	-	25.11.2015	-	-	-	7,09	1,94	67	1
Удмуртская респ-5	10,15	-	24.11.2016	104,17	-	-	8,50	2,35	183	12
Хакасия-2	9,20	-	09.08.2015	102,30	-	5 115	8,07	1,69	183	16
ХМАО-8	10,80	-	19.12.2013	-	-	-	7,17	0,90	155	3
Чувашия-9	9,25	-	19.07.2015	-	-	-	8,59	1,37	258	8
Якутия-1	7,95	-	11.04.2013	100,20	-	-	7,26	0,24	218	8
Якутия-3	7,95	-	20.05.2016	-	-	-	8,65	2,33	200	7
Якутия-3	7,95	-	20.05.2016	-	-	-	-	2,25	-	-
Якутия-35004	8,77	-	17.05.2017	-	-	-	-	2,74	-	-
Якутия-4	8,77	-	17.05.2017	101,59	0,17	54 355	8,34	2,71	148	13
Якутия-7	7,80	-	17.04.2014	-	-	-	7,70	1,11	190	10
Якутия-9	9,75	-	19.09.2013	101,25	-	-	6,90	0,42	168	4
Ярославская Обл-11	9,10	-	21.08.2015	100,90	-	-	8,67	2,01	221	15

* - Наиболее ликвидные, ** - C-Call, P-Put, *** - рейтинг рассчитывается на основе данных за 60 торг. дн.;

Источник: ММВБ; оценка: Велес Капитал



Атлас рынка корпоративных облигаций

Нефть и газ

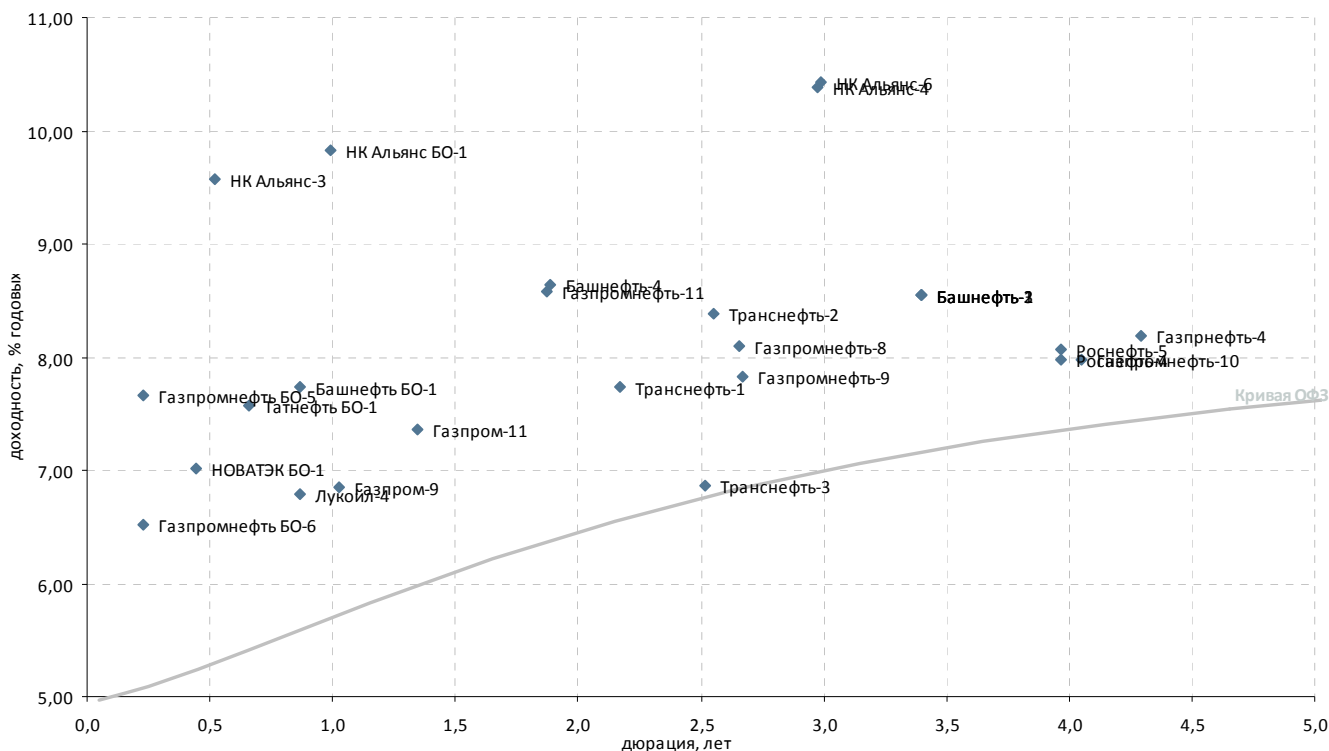

Выпуск*	Купон, % год.	Оферта**	Погашение	Цена, %	Изм. цены, п.п.	Объем торгов, тыс. руб.	Эф. дох-ть, % год.	Дюрация, лет	Спрэд к крив. ОФЗ	Ликвидность***
Нефть и газ										
Башнефть БО-1	9,35	05.12.2013	P 02.12.2014	▲ 101,47	0,37	18 011	7,73	0,87	214	66
Башнефть-1	8,35	-	13.12.2016	▲ 99,90	0,10	13 005	8,55	3,40	140	46
Башнефть-2	8,35	-	13.12.2016	- 99,90	-	21 980	8,55	3,40	140	33
Башнефть-3	8,35	-	13.12.2016	▲ 99,90	0,40	64 937	8,55	3,40	140	57
Башнефть-4	9,00	19.02.2015	P 04.02.2022	▼ 101,52	-0,23	172 585	8,64	1,89	226	66
Газпрнефть-3	-	-	12.07.2016	-	-	-	0,10	3,49	-	13
Газпрнефть-4	8,20	16.04.2018	P 09.04.2019	▲ 100,70	0,80	24 043	8,19	4,29	75	17
Газпром-11	13,75	-	24.06.2014	▼ 108,74	-0,01	22 110	7,36	1,35	138	30
Газпром-9	7,23	-	12.02.2014	- 100,50	-	-	6,85	1,03	112	23
ГазпромК-3	-	-	06.11.2014	-	-	-	-	-	-	-
Газпромнефть БО-5	7,15	-	09.04.2013	- 99,90	-	-	7,66	0,23	258	46
Газпромнефть БО-6	7,15	-	09.04.2013	-	-	-	6,52	0,23	144	26
Газпромнефть-10	8,90	05.02.2018	P 26.01.2021	- 104,40	-	437	7,98	4,05	61	48
Газпромнефть-11	8,25	09.02.2015	P 25.01.2022	-	-	-	8,59	1,88	221	43
Газпромнефть-8	8,50	-	02.02.2016	- 101,50	-	-	8,09	2,66	126	24
Газпромнефть-9	8,50	08.02.2016	P 26.01.2021	- 102,21	-	-	7,82	2,67	98	22
Лукойл-4	7,40	-	05.12.2013	- 100,60	-	-	6,79	0,87	120	21
НК Альянс БО-1	9,25	-	04.02.2014	▲ 99,65	0,66	920	9,83	0,99	413	41
НК Альянс-3	9,75	01.08.2013	P 21.07.2020	- 100,20	-	-	9,57	0,52	427	25
НК Альянс-4	8,85	09.06.2016	P 01.06.2021	- 96,38	-	-	10,39	2,98	340	16
НК Альянс-6	8,85	15.06.2016	P 04.06.2021	▲ 96,26	0,03	10	10,43	2,99	344	12
НОВАТЭК БО-1	7,50	-	25.06.2013	- 100,25	-	50 113	7,02	0,44	178	35
НОВАТЭК БО-2	8,35	-	12.10.2015	-	-	-	-	2,46	-	-
НОВАТЭК БО-3	8,35	-	12.10.2015	-	-	-	-	2,46	-	-
НОВАТЭК БО-4	8,35	-	12.10.2015	-	-	-	-	2,46	-	-
Роснефть-4	8,60	27.10.2017	P 17.10.2022	▲ 103,00	0,08	77 225	7,98	3,97	63	81
Роснефть-5	8,60	27.10.2017	P 17.10.2022	▼ 102,66	-0,27	462 908	8,07	3,96	72	80
Сахатранснефтегаз-2	12,20	-	26.07.2013	- 99,90	-	1 842	12,77	0,50	748	35
Татнефть БО-1	7,25	-	20.09.2013	- 99,87	-	6	7,56	0,66	214	30
Транснефть-1	9,75	20.05.2015	P 13.05.2019	▲ 103,48	0,02	2 066	7,74	2,17	118	23
Транснефть-2	10,00	08.10.2015	P 01.10.2019	-	-	-	8,38	2,55	161	15
Транснефть-3	10,40	25.09.2015	P 18.09.2019	- 107,78	-	774	6,86	2,51	10	93

* - Наиболее ликвидные, ** - C-Call, P-Put, *** - рейтинг рассчитывается на основе данных за 60 торг. дн.;

Источник: ММВБ; оценка: Велес Капитал



Электроэнергетика

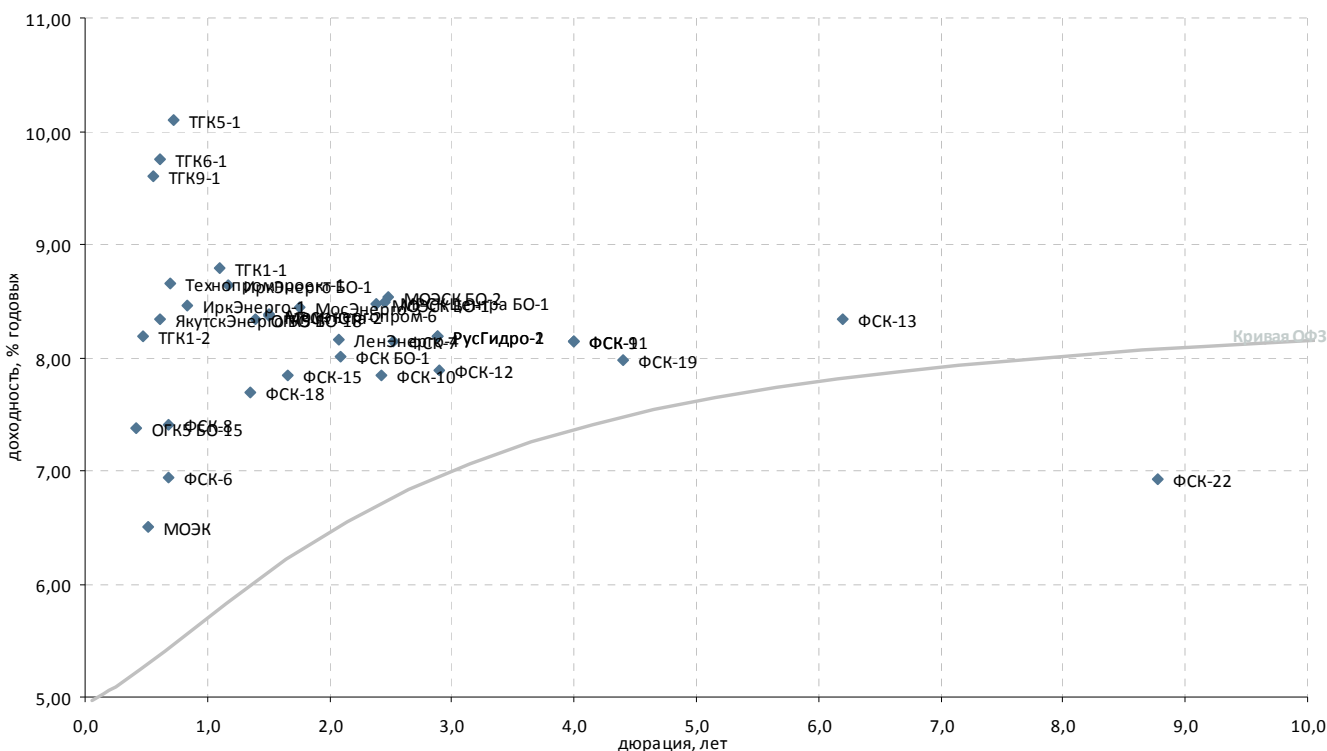

Выпуск*	Купон, % год.	Оферта**	Погашение	Цена, %	Изм. цены, п.п.	Объем торгов, тыс. руб.	Эф. дох-ть, % год.	Дюрация, лет	Спрэд к крив. РФЗ	Ликвид-ность***	
Генерирующие компании											
Атомэнергопром-6	7,50	-	15.08.2014	-	98,55	-	8,39	1,51	228	19	
Кузбассэнерго-1	8,05	26.06.2014	Р 14.06.2021	▼ 94,25	-0,05	11 197	12,91	1,38	689	13	
Кузбассэнерго-2	8,70	26.04.2016	Р 15.04.2021	-	-	-	12,49	2,84	557	13	
ЛенЭнерго-4	8,50	24.04.2015	Р 18.04.2017	-	-	-	8,16	2,08	166	10	
МосЭнерго-2	1,00	25.02.2013	Р 18.02.2016	-	-	-	2,81	0,11	-	11	
МосЭнерго-3	8,70	-	28.11.2014	-	100,70	-	8,45	1,75	216	39	
ОГК5 БО-15	8,50	-	18.06.2013	-	100,50	-	7,38	0,42	216	37	
ОГК5 БО-18	7,10	-	25.06.2014	-	-	-	8,33	1,39	231	16	
РусГидро-1	8,00	22.04.2016	Р 12.04.2021	-	99,90	-	8,19	2,89	125	29	
РусГидро-2	8,00	22.04.2016	Р 12.04.2021	-	99,90	-	8,19	2,89	125	19	
ТГК10-2	-	-	06.02.2013	-	-	-	25,20	0,06	2 023	2	
ТГК1-1	7,60	-	11.03.2014	-	-	-	8,80	1,10	301	7	
ТГК1-2	6,70	08.07.2013	Р 01.07.2014	▲ 99,39	0,04	23 867	8,19	0,48	292	14	
ТГК1-3	7,60	-	14.12.2021	-	-	-	0,38	8,60	-	1	
ТГК-2 БО-1	9,00	-	17.09.2013	▲ 86,03	0,19	4 921	36,70	0,65	3 129	51	
ТГК5-1	8,75	16.10.2013	Р 06.10.2017	-	99,20	-	64	10,09	0,73	461	19
ТГК6-1	8,30	03.09.2013	Р 24.08.2017	-	-	-	9,75	0,61	437	9	
ТГК9-1	8,10	15.08.2013	Р 07.08.2017	▼ 99,28	-0,07	19 856	9,60	0,56	427	25	
Технопромпроект-1	8,50	03.10.2013	Р 28.09.2016	-	100,00	-	8,65	0,69	320	4	
Вертикально-интегрированные компании											
ИркЭнерго БО-1	7,60	-	08.04.2014	-	99,00	-	2 475	8,64	1,17	279	11
ИркЭнерго-1	15,50	-	28.11.2013	-	-	-	8,46	0,83	289	8	
ЯкутскЭнерго БО-1	8,25	-	03.09.2013	-	100,03	-	8,34	0,61	296	15	
Сетевые компании											
МОЭСК БО-1	8,80	-	18.09.2015	▲ 101,16	0,16	36 581	8,47	2,38	179	47	
МОЭСК БО-2	8,80	-	26.10.2015	▲ 101,05	0,05	65 683	8,53	2,48	179	50	
МРСК Центра БО-1	8,95	-	14.10.2015	-	101,50	-	8,49	2,45	177	49	
МРСК Юга-2	8,10	-	26.08.2014	-	-	-	8,37	1,50	226	10	
ФСК БО-1	8,10	29.04.2015	Р 21.10.2015	-	100,50	-	85	8,00	2,10	149	70
ФСК-10	7,75	24.09.2015	Р 15.09.2020	-	100,10	-	-	7,85	2,42	114	24
ФСК-11	7,99	24.10.2017	Р 16.10.2020	-	100,00	-	-	8,15	3,99	79	20
ФСК-12	8,10	28.04.2016	Р 19.04.2019	-	101,00	-	-	7,89	2,90	94	19
ФСК-13	8,50	-	22.06.2021	-	102,00	-	59 874	8,33	6,20	52	26
ФСК-15	8,75	28.10.2014	Р 12.10.2023	▼ 101,70	-0,05	142 485	7,85	1,66	163	71	
ФСК-18	8,50	17.06.2014	Р 27.11.2023	▲ 101,25	0,25	9 254	7,69	1,36	170	58	
ФСК-19	7,95	18.07.2018	Р 06.07.2023	-	100,54	-	-	7,98	4,40	51	39
ФСК-22	9,00	03.08.2022	Р 21.07.2027	-	100,30	-	-	6,92	8,77	-	44
ФСК-25	8,60	27.09.2016	14.09.2027	-	-	-	-	-	3,18	-	
ФСК-6	7,15	26.09.2013	Р 15.09.2020	-	-	-	-	6,95	0,68	151	21
ФСК-7	7,50	27.10.2015	Р 16.10.2020	-	98,81	-	-	8,14	2,52	138	10
ФСК-8	7,15	26.09.2013	Р 15.09.2020	-	99,90	-	-	7,41	0,68	198	20
ФСК-9	7,99	24.10.2017	Р 16.10.2020	-	100,00	-	-	8,15	3,99	79	21
Прочие электроэнергетика											
МОЭК	6,35	-	25.07.2013	-	-	-	6,50	0,51	120	3	

* - Наиболее ликвидные, ** - C-Call, P-Put, *** - рейтинг рассчитывается на основе данных за 60 торг. дн.;

Источник: ММВБ; оценка: Велес Капитал



Транспорт

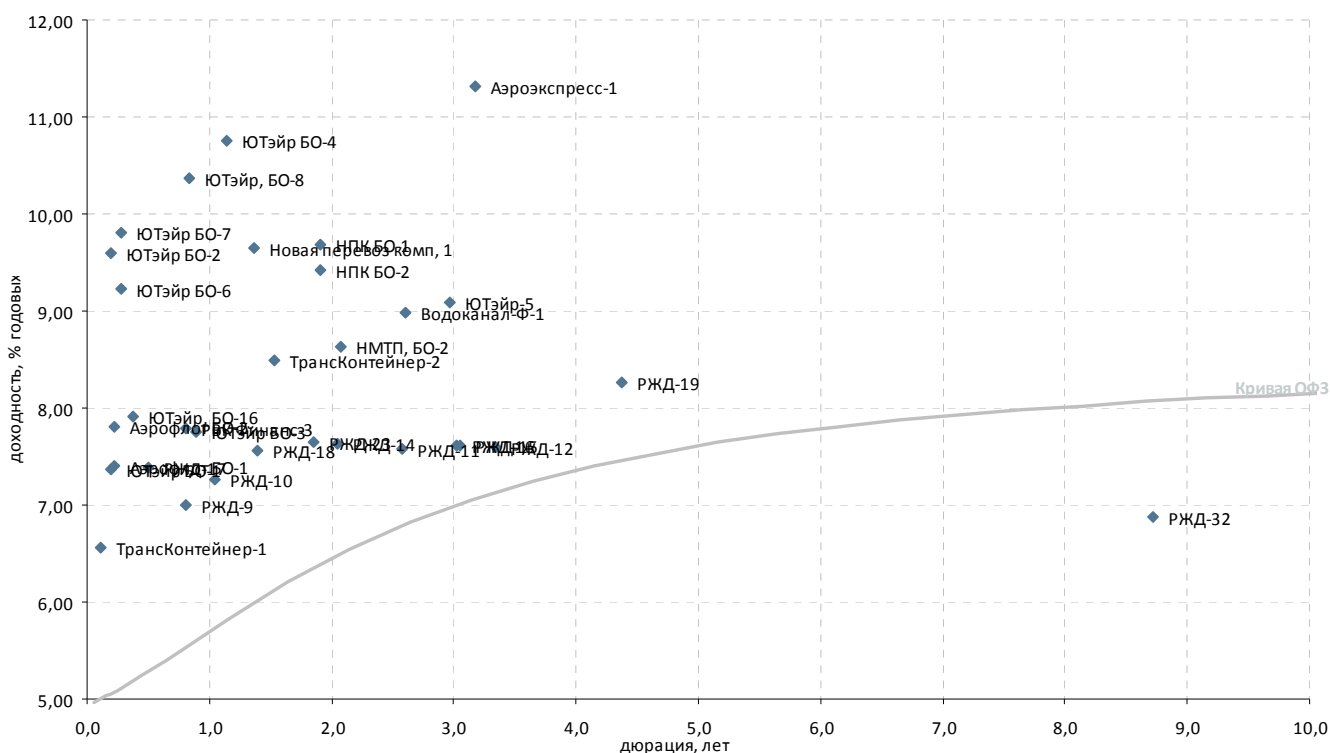

Выпуск*	Купон, % год.	Оферта**	Погашение	Цена, %	Изм. цены, п.п.	Объем торгов, тыс. руб.	Эф. дох-ть, % год.	Дюрация, лет	Спрэд к крив. РФЗ	Ликвидность***	
Авиакомпании											
Аэрофлот БО-1	7,75	-	08.04.2013	100,09	0,03	16 573	7,40	0,23	232	25	
Аэрофлот БО-2	7,75	-	08.04.2013	100,00	-0,05	1	7,81	0,23	273	15	
Трансаэро БО-1	12,50	05.09.2013	Р 03.03.2015	100,25	0,11	112 459	12,39	0,61	701	46	
Трансаэро-1	12,50	-	23.10.2013	-	-	-	-	0,74	-	-	
ЮТэйр БО-1	12,50	-	26.03.2013	-	-	-	7,37	0,19	231	6	
ЮТэйр БО-2	12,50	-	26.03.2013	-	100,60	60	9,60	0,19	454	9	
ЮТэйр БО-3	9,45	-	19.12.2013	-	-	-	7,75	0,89	214	30	
ЮТэйр БО-4	9,00	-	26.03.2014	98,50	-0,94	9 850	10,76	1,14	494	17	
ЮТэйр БО-5	9,00	-	26.03.2014	97,00	-1,21	2	12,26	1,14	644	21	
ЮТэйр БО-6	10,00	30.04.2013	Р 22.04.2015	-	100,30	-	-	9,23	0,28	411	27
ЮТэйр БО-7	10,00	30.04.2013	Р 22.04.2015	99,65	-0,50	6 948	9,80	0,28	469	36	
ЮТэйр, БО-16	8,71	03.06.2013	Р 26.05.2015	-	-	-	7,90	0,37	272	16	
ЮТэйр, БО-8	10,00	02.12.2013	Р 26.05.2015	-	100,00	-	-	10,37	0,84	480	25
ЮТэйр-5	9,50	-	21.07.2016	-	102,09	-	-	9,09	2,97	211	26
Остальные транспортные компании											
Аэроэкспресс-1	11,00	-	13.01.2017	-	-	-	11,31	3,17	424	1	
Водоканал-Ф-1	8,80	-	09.12.2015	-	-	-	8,99	2,60	218	7	
НМТП, БО-2	9,00	-	29.04.2015	-	101,10	-	8,63	2,08	212	57	
Новая перевоз комп, 1	9,25	-	10.07.2015	99,90	0,90	1	9,66	1,36	366	10	
НПК БО-1	10,00	-	03.03.2015	-	101,00	3 243	9,68	1,90	329	33	
НПК БО-2	10,00	-	03.03.2015	101,49	0,12	20 298	9,41	1,91	302	27	
РВК Финанс-3	9,00	14.11.2013	Р 09.11.2015	101,06	-0,19	125	7,78	0,81	224	33	
РейлТрансАвто-1	17,50	-	04.12.2013	-	-	-	-	-	-	-	
РЖД-10	15,00	-	06.03.2014	108,41	0,01	21 684	7,27	1,04	153	80	
РЖД-11	7,80	-	18.11.2015	-	100,90	-	7,57	2,58	78	72	
РЖД-12	8,45	21.11.2016	Р 16.05.2019	103,26	-0,19	206 520	7,59	3,34	46	77	
РЖД-13	0,10	11.03.2013	Р 06.03.2014	-	99,80	128	1,44	0,15	-	9	
РЖД-14	7,85	-	07.04.2015	-	100,70	-	7,63	2,04	115	69	
РЖД-15	8,15	-	20.06.2016	-	102,00	246 330	7,62	3,05	60	91	
РЖД-16	7,90	08.06.2016	Р 05.06.2017	101,23	-0,11	76 303	7,62	3,03	61	53	
РЖД-17	10,30	24.07.2013	Р 16.07.2018	-	101,60	-	7,39	0,50	210	49	
РЖД-18	10,50	23.07.2014	Р 15.07.2019	-	104,37	-	7,56	1,40	153	40	
РЖД-19	8,15	18.07.2018	Р 08.07.2024	-	100,25	-	8,26	4,37	79	9	
РЖД-23	9,00	05.02.2015	Р 16.01.2025	102,80	0,11	99	7,65	1,85	129	38	
РЖД-32	8,95	13.07.2022	Р 25.06.2032	100,30	0,04	6 018	6,88	8,72	-	26	
РЖД-9	6,90	-	13.11.2013	-	100,00	-	7,00	0,81	146	74	
ТрансКонтейнер-1	9,50	-	26.02.2013	-	-	-	6,56	0,12	156	14	
ТрансКонтейнер-2	8,80	-	04.06.2015	-	100,70	-	8,49	1,54	236	10	
ЮТэйр БО-10	11,75	21.11.2013	Р 13.11.2015	-	100,03	-	12,23	0,81	668	56	
ЮТэйр БО-9	11,75	21.11.2013	Р 13.11.2015	-	100,05	-	12,20	0,81	666	46	

* - Наиболее ликвидные, ** - C-Call, P-Put, *** - рейтинг рассчитывается на основе данных за 60 торг. дн.;

Источник: ММВБ; оценка: Велес Капитал



Торговля

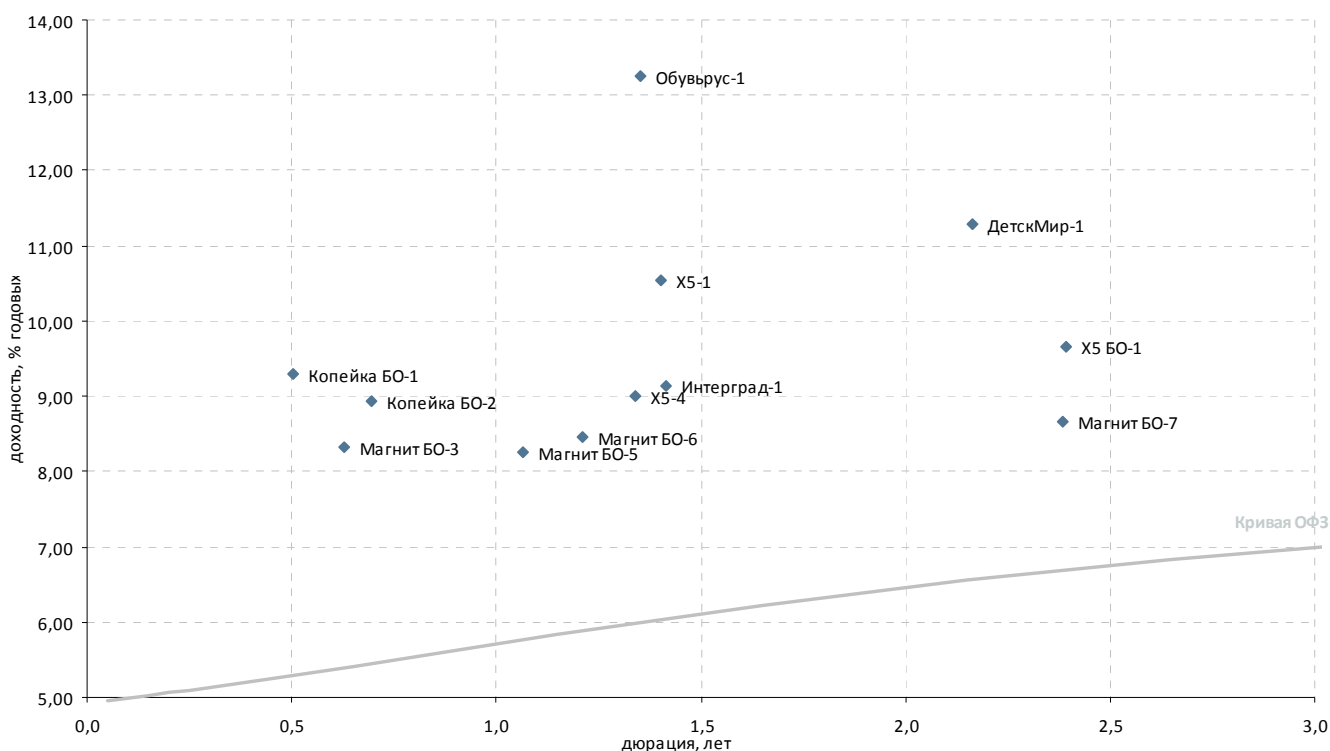

Выпуск*	Купон, % год.	Оферта**	Погашение	Цена, %	Изм. цены, п.п.	Объем торгов, тыс. руб.	Эф. дох-ть, % год.	Дюрация, лет	Спрэд к крив. ОФЗ	Ликвидность***
Розничные сети										
X5 БО-1	9,50	-	01.10.2015	100,15	-	-	9,65	2,39	296	72
X5-1	7,95	-	01.07.2014	-	-	-	10,55	1,40	452	11
X5-4	7,75	09.06.2014 Р	02.06.2016	98,63	-	-	9,00	1,34	302	14
Виктория-Финанс БО-1	8,00	-	12.02.2013	-	-	-	-	-	-	-
Копейка БО-1	7,00	-	23.07.2013	-	-	-	9,30	0,50	401	1
Копейка БО-2	9,00	-	01.10.2013	100,24	0,17	8 803	8,93	0,69	348	25
Магнит БО-1	8,25	-	09.09.2013	100,30	-	-	7,89	0,63	250	12
Магнит БО-2	8,25	-	09.09.2013	-	-	-	8,56	0,63	317	10
Магнит БО-3	8,25	-	09.09.2013	-	-	-	8,33	0,63	293	12
Магнит БО-4	8,25	-	09.09.2013	100,20	-	-	8,06	0,63	266	16
Магнит БО-5	8,00	-	28.02.2014	99,89	0,14	43 616	8,25	1,06	250	26
Магнит БО-6	7,75	-	22.04.2014	-	-	-	8,46	1,21	258	10
Магнит БО-7	8,90	-	21.09.2015	100,95	-	-	8,66	2,38	197	51
Обувьрус-1	12,85	-	25.06.2014	100,00	-	-	13,25	1,35	726	5
ТД Спартак-Казань-3	-	-	08.05.2014	100,01	0,01	106 514	14,43	1,21	855	17
Югинвестрегион-1	8,90	23.04.2013	21.04.2015	-	-	-	-	-	-	-
Прочие торговые компании										
ДетскМир-1	8,50	-	26.05.2015	94,94	-	-	11,29	2,16	473	13
Интерград-1	-	-	09.07.2014	-	-	-	9,13	1,42	309	22
КубНива-1	15,50	-	20.02.2014	101,60	-	-	14,32	1,00	862	21
Синергия, БО-3	11,00	-	03.06.2015	-	-	-	-	2,13	-	-

* - Наиболее ликвидные, ** - C-Call, P-Put, *** - рейтинг рассчитывается на основе данных за 60 торг. дн.;

Источник: ММВБ; оценка: Велес Капитал



Машиностроение

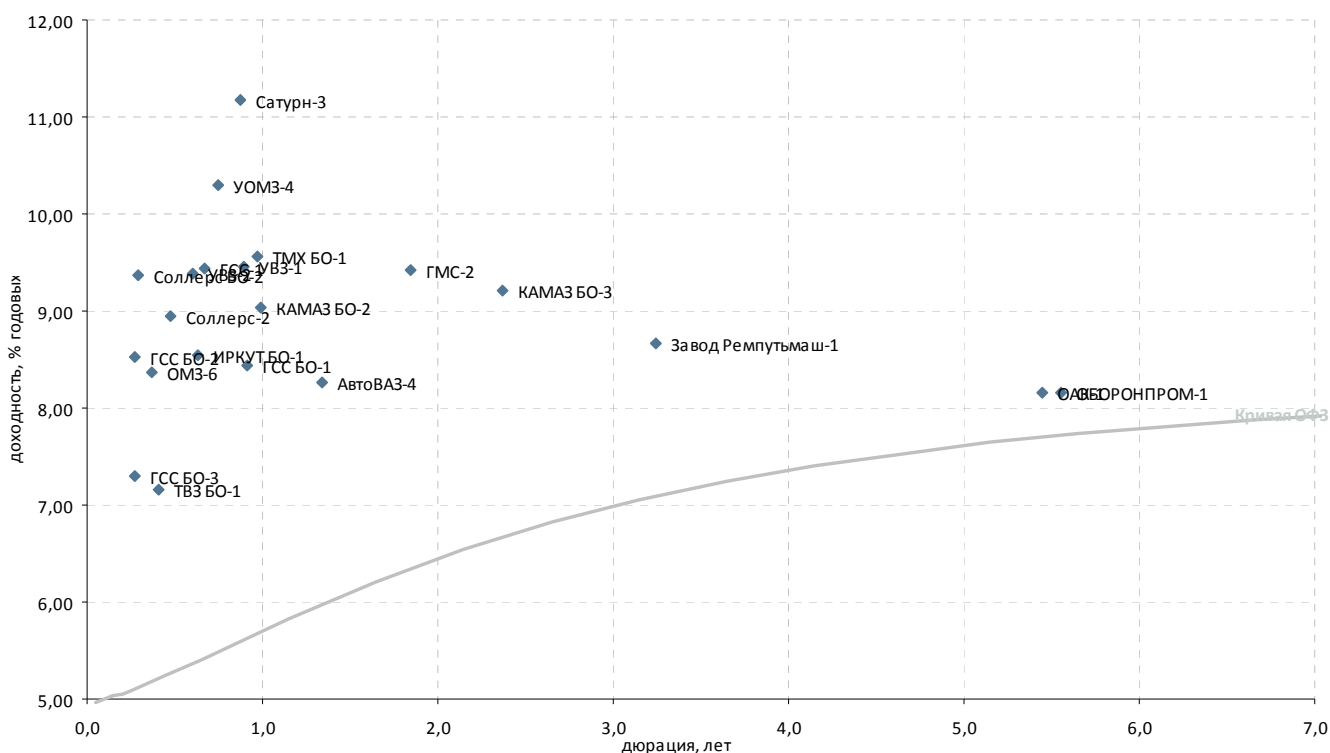

Выпуск*	Купон, % год.	Оферта**	Погашение	Цена, %	Изм. цены, п.п.	Объем торгов, тыс. руб.	Эф. дох-ть, % год.	Дюрация, лет	Спрэд к крив. ОФЗ	Ликвидность***	
Автомобилестроение											
АвтоВАЗ-4	0,10	-	20.05.2014	-	-	-	8,27	1,34	229	2	
КАМАЗ БО-1	9,00	-	16.12.2013	-	-	-	13,71	0,90	810	7	
КАМАЗ БО-2	8,60	-	04.02.2014	-	99,75	31 920	9,04	0,99	334	14	
КАМАЗ БО-3	10,50	-	01.10.2015	-	103,50	-	9,21	2,37	253	25	
Соллерс БО-2	9,25	-	01.05.2013	-	100,00	854	9,37	0,29	424	19	
Соллерс-2	12,50	-	17.07.2013	-	101,80	-	8,94	0,47	368	29	
Транспортное машиностроение											
Завод Ремпутьмаш-1	8,50	-	20.10.2016	-	-	-	8,67	3,24	158	1	
ТВЗ БО-1	6,50	-	12.06.2013	-	-	-	7,16	0,41	195	-	
ТМХ БО-1	6,50	-	23.01.2014	▲	97,28	14 592	9,57	0,97	388	11	
Тяжелое машиностроение											
ГМС-2	10,75	-	13.02.2015	▲	102,85	0,77	5 143	9,42	1,84	306	31
Самолетостроение											
ГСС БО-1	8,25	-	20.12.2013	▼	99,97	-0,09	9 997	8,45	0,91	282	30
ГСС БО-2	9,00	25.04.2013	P 22.04.2014	▲	100,15	0,15	73 341	8,53	0,27	342	13
ГСС БО-3	8,25	25.04.2013	P 22.04.2014	-	100,27	-	108	7,30	0,27	219	36
ГСС-1	8,00	24.09.2013	P 26.03.2017	-	99,18	-	-	9,44	0,67	401	42
ИРКУТ БО-1	9,25	-	10.09.2013	▲	100,53	0,51	15 080	8,54	0,63	315	37
ОАК-1	8,00	-	17.03.2020	-	-	-	8,16	5,45	47	22	
Тяжелое машиностроение											
ОМЗ-6	8,25	-	31.05.2013	-	-	-	8,38	0,37	319	-	
УВЗ-1	9,25	17.12.2013	P 07.12.2017	-	-	-	9,45	0,90	383	30	
УВЗ-2	8,95	30.08.2013	P 20.02.2018	▲	99,85	0,05	499	9,39	0,60	402	20
УОМЗ-4	10,50	25.10.2013	P 21.04.2015	-	100,30	-	-	10,30	0,75	481	11
Авиадвигателестроение и производство газотурбинных систем											
Сатурн-3	8,50	09.12.2013	P 06.06.2014	-	-	-	11,17	0,88	557	1	
СатурнНПО-3	8,50	05.12.2013	06.06.2014	-	-	-	-	0,89	-	-	
ВПК и ракетно-космическое машиностроение											
ОБОРОНПРОМ-1	8,00	-	24.04.2020	-	-	-	8,16	5,55	44	20	

* - Наиболее ликвидные, ** - C- Call, P-Put, *** - рейтинг рассчитывается на основе данных за 60 торг. дн.;

Источник: ММВБ; оценка: Велес Капитал



Металлургия

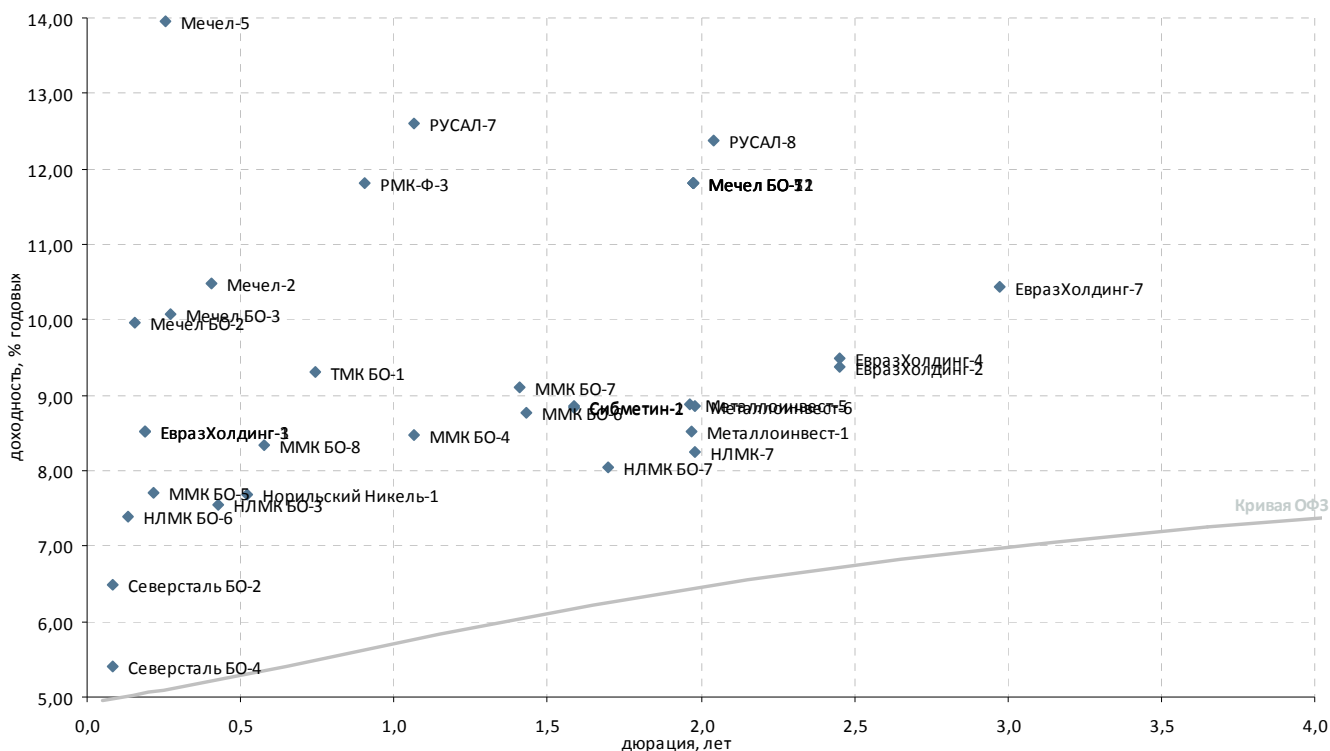

Выпуск*	Купон, % год.	Оферта**	Погашение	Цена, %	Изм. цены, п.п.	Объем торгов, тыс. руб.	Эф. дох-ть, % год.	Дюрация, лет	Спрэд к крив. ОФЗ	Ликвидность***
Черная металлургия										
ЕвразХолдинг-1	9,25	26.03.2013	P 13.03.2020	- 100,15	-	50 075	8,51	0,19	346	29
ЕвразХолдинг-2	9,95	28.10.2015	P 19.10.2020	▲ 101,86	0,06	514 445	9,38	2,45	265	48
ЕвразХолдинг-3	9,25	26.03.2013	P 13.03.2020	- 100,15	-	50 075	8,51	0,19	346	21
ЕвразХолдинг-4	9,95	28.10.2015	P 19.10.2020	- 101,60	-	-	9,49	2,45	276	29
ЕвразХолдинг-7	8,40	01.06.2016	P 25.05.2021	-	-	-	10,44	2,97	346	25
Металлоинвест-1	9,00	19.03.2015	P 07.03.2022	▲ 101,27	0,95	2	8,51	1,97	208	48
Металлоинвест-5	9,00	19.03.2015	P 07.03.2022	▲ 100,57	0,17	2 011	8,89	1,97	245	79
Металлоинвест-6	9,00	24.03.2015	P 10.03.2022	▲ 100,63	0,45	139 673	8,86	1,98	241	67
Мечел БО-11	11,25	-	07.04.2015	-	-	-	11,82	1,97	539	23
Мечел БО-12	11,25	-	07.04.2015	-	-	-	11,82	1,97	539	23
Мечел БО-2	9,75	-	12.03.2013	▲ 99,98	0,06	10 662	9,96	0,15	493	40
Мечел БО-3	9,75	-	24.04.2013	- 99,95	-	-	10,07	0,27	496	20
Мечел БО-4	10,25	11.02.2014	P 10.02.2015	▲ 96,39	0,39	19 761	14,45	1,00	875	29
Мечел БО-5	11,25	-	07.04.2015	-	-	-	11,82	1,97	539	38
Мечел БО-7	11,25	-	07.04.2015	-	-	-	11,82	1,97	539	16
Мечел-13	10,00	03.09.2015	P 25.08.2020	▼ 87,00	-0,50	123	16,91	2,27	1 029	15
Мечел-14	10,00	03.09.2015	P 25.08.2020	▼ 86,58	-0,06	271	17,15	2,27	1 053	23
Мечел-15	8,25	20.02.2014	P 09.02.2021	- 93,62	-	-	15,27	1,04	954	27
Мечел-16	8,25	20.02.2014	P 09.02.2021	▼ 93,35	-0,39	2 763	15,58	1,04	985	29
Мечел-17	8,40	06.06.2016	P 27.05.2021	- 85,02	-	-	14,60	2,95	762	11
Мечел-18	8,40	06.06.2016	P 27.05.2021	▲ 83,83	0,84	806	15,53	2,95	816	11
Мечел-19	8,40	09.06.2016	P 01.06.2021	▲ 81,15	-0,22	265	16,38	2,95	941	30
Мечел-2	7,40	-	12.06.2013	▲ 98,89	0,88	505	10,49	0,41	528	32
Мечел-4	11,25	30.07.2013	P 21.07.2016	▼ 98,77	-1,23	20	14,38	0,52	908	12
Мечел-5	11,25	18.04.2013	P 09.10.2018	-	-	-	13,96	0,25	886	33
ММК БО-4	7,65	-	27.02.2014	- 99,30	-	-	8,48	1,06	272	36
ММК БО-5	7,65	-	04.04.2013	- 100,00	-	50 000	7,71	0,22	264	44
ММК БО-6	7,20	-	10.07.2014	▲ 98,10	0,01	1	8,78	1,43	272	25
ММК БО-7	7,25	-	22.07.2014	- 97,70	-	-	9,10	1,41	307	21
ММК БО-8	8,19	21.08.2013	P 12.02.2015	-	-	-	8,34	0,58	299	16
НЛМК БО-2	8,75	21.06.2013	P 17.12.2014	-	-	-	4,04	0,43	-	29
НЛМК БО-3	8,75	21.06.2013	P 17.12.2014	-	-	-	7,54	0,43	231	29
НЛМК БО-6	7,75	-	05.03.2013	▼ 100,05	-0,01	750	7,40	0,13	238	32
НЛМК БО-7	8,95	-	11.11.2014	- 101,74	-	-	8,05	1,70	180	63
НЛМК-7	8,50	20.03.2015	P 05.09.2022	- 100,80	-	40 320	8,25	1,98	180	27
Северсталь БО-2	9,75	-	15.02.2013	- 100,27	-	-	6,49	0,08	150	41
Северсталь БО-4	9,75	-	15.02.2013	-	-	-	5,41	0,08	43	22
Сибметин-1	13,50	20.10.2014	P 10.10.2019	▲ 107,70	0,07	10 770	8,86	1,59	269	33
Сибметин-2	13,50	20.10.2014	P 10.10.2019	▲ 107,75	0,10	16 166	8,83	1,59	266	30
Производители труб										
ТМК БО-1	8,85	-	22.10.2013	▼ 99,80	-0,30	1	9,30	0,75	381	22
Цветная металлургия										
Норильский Никель-1	7,00	-	30.07.2013	- 99,71	-	-	7,69	0,52	239	35
РМК-Ф-3	10,40	20.12.2013	P 15.12.2015	▼ 99,06	-0,09	3 962	11,81	0,90	618	10
РМК-Ф-4	9,00	10.06.2014	P 02.06.2016	- 92,62	-	-	15,59	1,33	961	12
РУСАЛ-7	8,30	03.03.2014	P 22.02.2018	▼ 95,96	-0,01	364 054	12,60	1,07	683	65
РУСАЛ-8	8,50	15.04.2015	P 05.04.2021	▲ 93,22	0,75	4 486	12,38	2,04	590	41

* - Наиболее ликвидные, ** - C-Call, P-Put, *** - рейтинг рассчитывается на основе данных за 60 торг. дн.;

Источник: ММВБ; оценка: Велес Капитал



Горнодобывающая промышленность

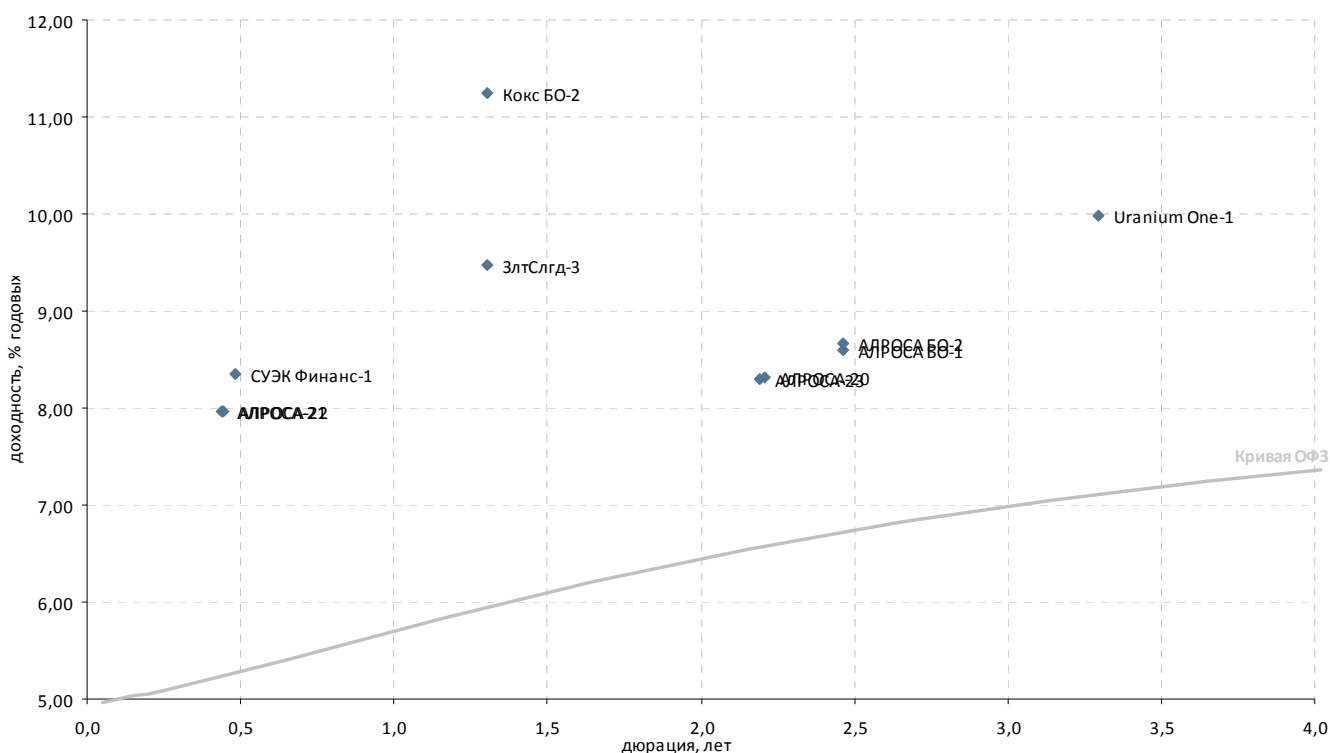

Выпуск*	Купон, % год.	Оферта**	Погашение	Цена, %	Изм. цены, п.п.	Объем торгов, тыс. руб.	Эф. дох-ть, % год.	Дюрация, лет	Спрэд к крив. ОФЗ	Ликвидность***
Горнодобывающая промышленность										
Уранיום Оне-1	9,75	05.12.2016	P 24.11.2021	▲ 100,00	0,10	88	9,98	3,30	286	9
АЛРОСА БО-1	8,85	-	30.10.2015	▲ 101,25	0,13	101 260	8,60	2,46	187	76
АЛРОСА БО-2	8,85	-	30.10.2015	- 101,11	-	-	8,66	2,46	193	72
АЛРОСА-20	8,95	-	23.06.2015	▼ 101,94	-0,02	4 118	8,31	2,21	172	27
АЛРОСА-21	8,25	25.06.2013	P 18.06.2015	▼ 100,22	-0,01	150 330	7,96	0,44	272	53
АЛРОСА-22	8,25	28.06.2013	P 23.06.2015	▲ 100,22	0,02	100 415	7,97	0,44	273	41
АЛРОСА-23	8,95	-	18.06.2015	▲ 101,96	0,15	2	8,29	2,19	172	30
Далур	10,00	-	05.02.2013	-	-	-	28,87	0,06	2 390	-
ЗлтСлгд-3	9,00	-	29.05.2014	- 99,66	-	-	9,47	1,30	352	31
Кокс БО-2	8,70	-	28.05.2014	▼ 97,21	-0,07	12	11,24	1,30	529	31
НижЛен-3	14,00	-	16.07.2013	-	-	-	14,49	0,50	920	22
СУЭК Финанс-1	9,35	10.07.2013	P 26.06.2020	▲ 100,54	0,07	50 512	8,35	0,48	307	45

* - Наиболее ликвидные, ** - C-Call, P-Put, *** - рейтинг рассчитывается на основе данных за 60 торг. дн.;

Источник: ММВБ; оценка: Велес Капитал



Прочее

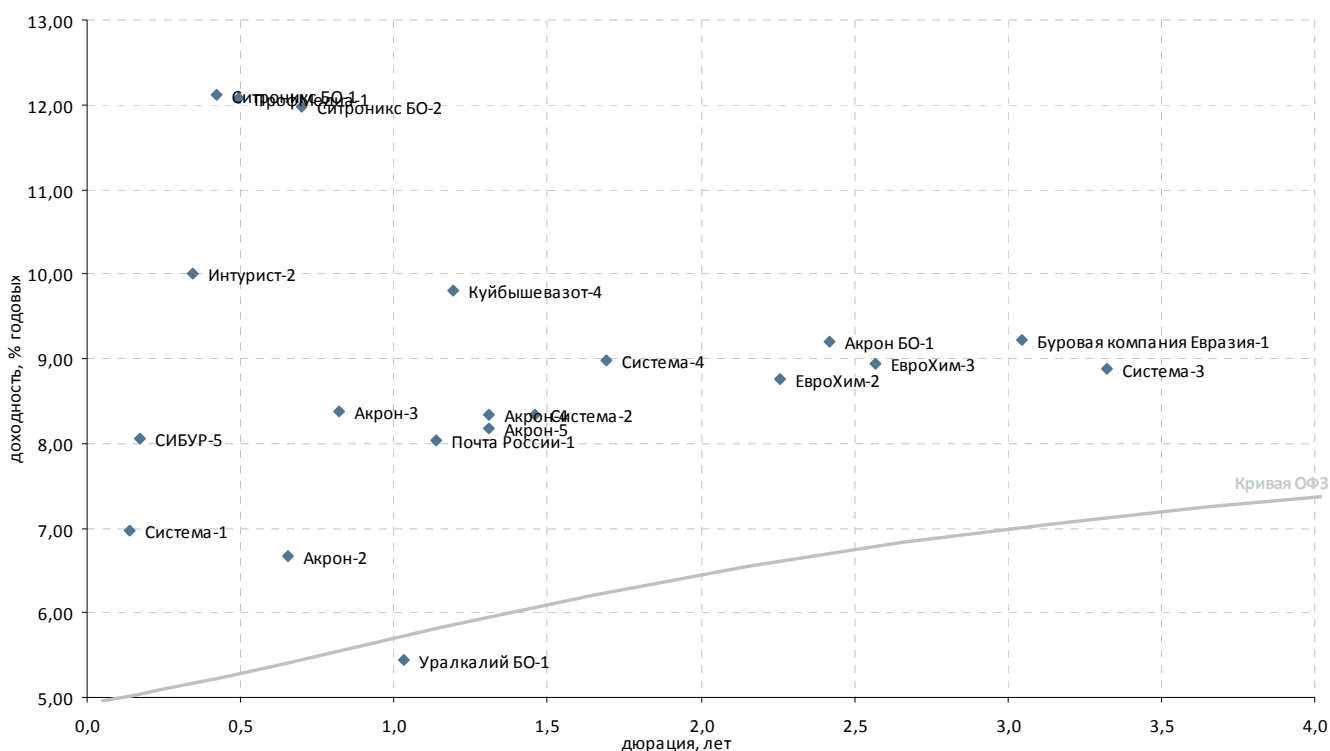

Выпуск*	Купон, % год.	Оферта**	Погашение	Цена, %	Изм. цены, п.п.	Объем торгов, тыс. руб.	Эф. дох-ть, % год.	Дюрация, лет	Спрэд к крив. РФ3	Ликвидность***
Химическая промышленность и производство удобрений										
Акрон БО-1	9,75	-	13.10.2015	▲ 101,75	1,15	67 081	9,21	2,42	250	81
Акрон-2	8,20	-	19.09.2013	-	-	-	6,67	0,66	126	9
Акрон-3	9,85	-	20.11.2013	▲ 101,30	0,63	40 522	8,37	0,82	282	15
Акрон-4	7,95	29.05.2014	P 18.05.2021	-	-	-	8,33	1,31	238	8
Акрон-5	7,95	29.05.2014	P 18.05.2021	-	-	-	8,18	1,31	222	10
ЕвроХим-2	8,90	03.07.2015	P 26.06.2018	▲ 100,70	0,20	76 404	8,76	2,26	215	15
ЕвроХим-3	8,25	23.11.2015	P 14.11.2018	- 98,75	-	-	8,94	2,57	215	11
Куйбышевазот-4	8,60	18.04.2014	P 07.04.2016	- 98,85	-	19 770	9,81	1,19	394	8
СИБУР-3	-	-	13.03.2015	-	-	-	-	-	-	-
СИБУР-4	7,30	-	13.03.2015	-	-	-	-	-	-	-
СИБУР-5	8,00	18.03.2013	P 13.03.2015	-	-	-	8,06	0,17	302	15
Уралкалий БО-1	8,25	-	17.02.2014	-	-	-	5,45	1,03	-	15
Многоотраслевые холдинги										
Система-1	9,75	-	07.03.2013	- 100,38	-	484	6,97	0,14	195	35
Система-2	8,35	-	12.08.2014	- 100,25	-	5 762	8,34	1,46	227	71
Система-3	8,75	-	24.11.2016	▲ 100,20	0,30	80 165	8,87	3,32	174	69
Система-4	7,65	-	15.03.2016	▲ 98,99	0,87	97 305	8,97	1,69	273	61
Другие отрасли										
Буровая компания Евразия	8,40	27.06.2016	P 20.06.2018	▼ 98,20	-0,40	55	9,22	3,05	220	11
Интурист-2	10,00	-	21.05.2013	- 100,05	-	2	10,01	0,35	485	8
Почта России-1	8,25	28.03.2014	P 22.03.2016	▲ 100,40	0,15	1	8,03	1,14	222	43
ПрофМедиа-1	10,50	23.07.2013	P 16.07.2015	- 99,40	-	-	12,08	0,49	680	41
Ситроникс БО-1	12,00	-	18.06.2013	▼ 100,07	-0,28	164	12,12	0,42	689	18
Ситроникс БО-2	12,00	-	07.10.2013	▲ 100,20	0,07	203 125	11,98	0,70	653	52

* - Наиболее ликвидные, ** - C-Call, P-Put, *** - рейтинг рассчитывается на основе данных за 60 торг. дн.;

Источник: ММВБ; оценка: Велес Капитал



Пищевая промышленность и С/Х

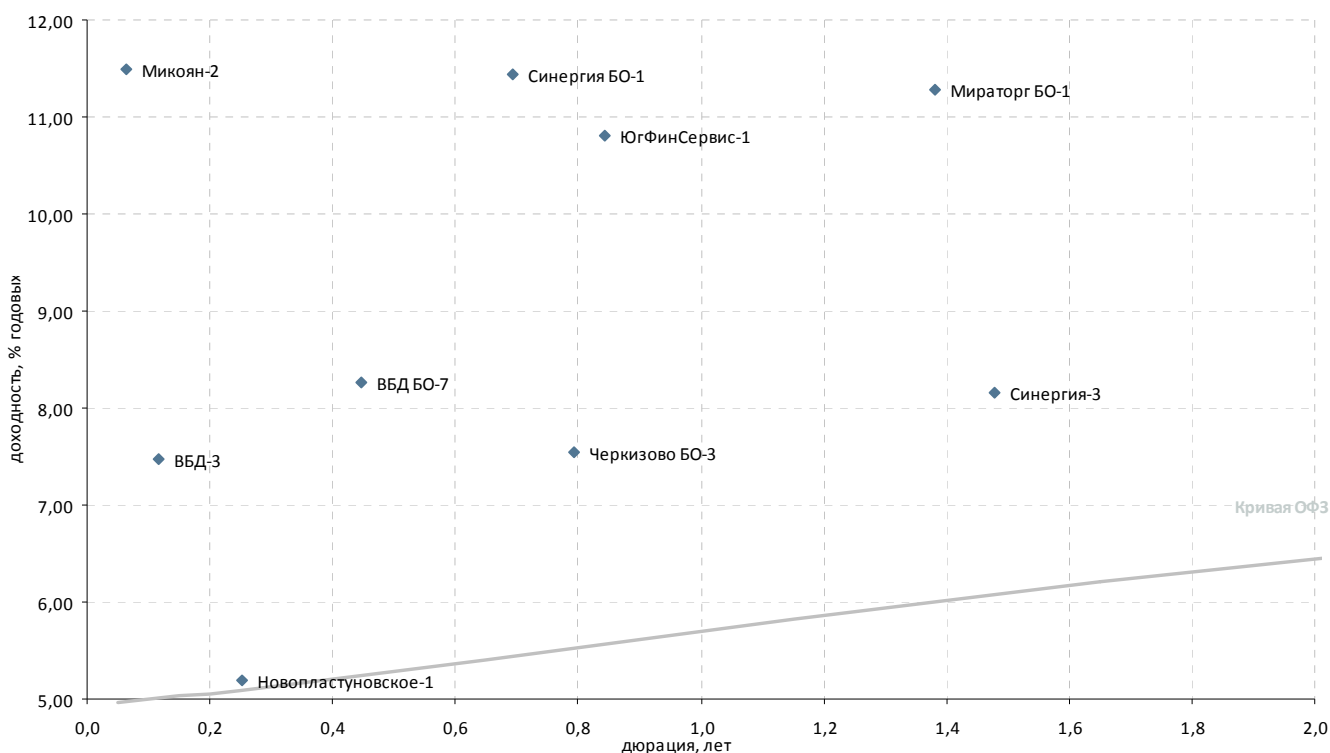

Выпуск*	Купон, % год.	Оферта**	Погашение	Цена, %	Изм. цены, п.п.	Объем торгов, тыс. руб.	Эф. дох-ть, % год.	Дюрация, лет	Спрэд к крив. ОФЗ	Ликвидность***
Пищевая промышленность										
ВБД БО-1	0,10	-	11.10.2013	-	-	-	0,03	0,74	-	23
ВБД БО-2	0,10	-	11.10.2013	-	-	-	0,17	0,74	-	23
ВБД БО-3	0,10	-	11.10.2013	-	-	-	0,78	0,74	-	24
ВБД БО-6	7,90	-	27.06.2013	-	-	-	13,02	0,45	777	2
ВБД БО-7	7,90	-	27.06.2013	-	-	-	8,26	0,45	301	2
ВБД БО-8	0,10	-	11.10.2013	-	-	-	0,03	0,74	-	38
ВБД-3	7,45	-	27.02.2013	-	100,00	20 724	7,48	0,12	247	16
Микоян-2	11,30	-	07.02.2013	-	99,99	-	11,49	0,06	652	7
Мираторг БО-1	8,75	17.07.2014	Р 29.07.2014	▲ 96,99	1,49	97	11,28	1,38	527	12
ОбКонд-2	10,50	-	17.04.2013	-	-	-	-	0,25	1 035	1
Разгуляй БО-16	12,00	-	07.05.2014	▼ 99,00	-0,49	80	13,23	1,22	734	25
Прочие торговые компании										
Синергия БО-1	9,50	-	03.10.2013	-	98,88	-	11,44	0,69	599	7
Синергия-3	8,00	-	18.08.2014	-	-	-	8,15	1,48	206	0
Пищевая промышленность										
Черкизово БО-3	8,25	-	08.11.2013	-	-	-	7,54	0,79	201	21
Сельское хозяйство										
КомосГрупп БО-1	11,00	-	17.07.2014	-	97,25	-	14,29	0,99	859	14
Новопластуновское-1	5,10	17.04.2013	Р 04.10.2019	-	-	-	5,20	0,25	10	1
ЮгФинСервис-1	-	27.11.2013	Р 20.05.2014	-	-	-	10,80	0,84	523	20

* - Наиболее ликвидные, ** - C-Call, P-Put, *** - рейтинг рассчитывается на основе данных за 60 торг. дн.;

Источник: ММВБ; оценка: Велес Капитал



Ипотечные компании

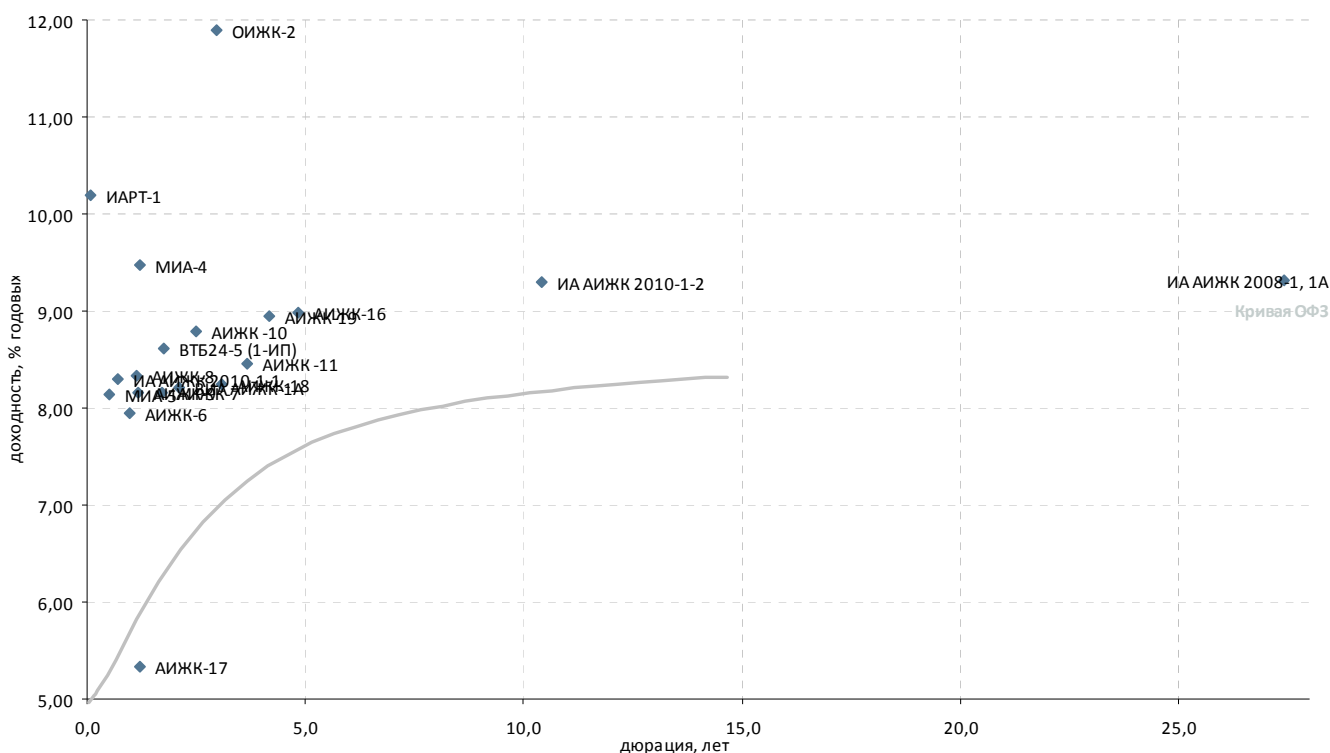

Выпуск*	Купон, % год.	Оферта**	Погашение	Цена, %	Изм. цены, п.п.	Объем торгов, тыс. руб.	Эф. дох-ть, % год.	Дюрация, лет	Спрэд к крив. ОФЗ	Ликвид-ность***
Ипотечные компании										
АИЖК -10	8,20	15.11.2016	С 15.09.2020	- 98,85	-	-	8,79	2,49	205	11
АИЖК -11	8,05	-	15.11.2018	- 100,00	-	-	8,45	3,68	119	13
АИЖК -12	-	-	15.12.2013	- 102,59	-	-	2,02	0,89	-	34
АИЖК -13	10,75	-	15.04.2018	-	-	-	-	5,01	-	18
АИЖК -14	10,50	-	15.05.2023	-	-	-	-	9,88	-	14
АИЖК -15	10,50	-	15.09.2028	- 116,00	-	1 160	-	15,00	-	10
АИЖК -16	8,25	-	15.09.2021	- 97,90	-	-	8,98	4,82	141	21
АИЖК -17	9,05	15.04.2014	С 15.04.2022	-	-	-	5,33	1,19	-	19
АИЖК -18	8,00	19.04.2016	Р 15.07.2023	-	-	-	8,24	3,09	121	18
АИЖК -19	7,70	19.05.2015	Р 15.11.2024	-	-	-	8,96	4,17	154	11
АИЖК -20	8,60	-	15.12.2027	-	-	-	-	8,46	-	-
АИЖК -21	8,80	-	15.02.2020	-	-	-	-	5,29	-	-
АИЖК -22	-	17.01.2013	Р 15.07.2024	-	-	-	-	-	-	8
АИЖК -6	7,40	-	15.07.2014	-	-	-	7,95	0,96	227	8
АИЖК -7	7,68	-	15.07.2016	-	-	-	8,16	1,71	190	11
АИЖК -8	7,63	15.03.2014	С 15.06.2018	-	-	-	8,33	1,12	253	3
АИЖК -9	7,49	15.02.2015	С 15.02.2017	-	-	-	8,15	1,19	229	10
ВИА АИЖК-1А	8,50	15.03.2015	С 15.03.2040	-	-	-	8,21	2,12	167	6
ВТБ24-5 (1-ИП)	8,65	-	10.12.2014	- 100,52	-	-	8,62	1,76	232	29
ИА АИЖК 2008-1, 1А	10,50	15.12.2014	20.02.2041	- 102,51	-	195	9,32	27,41	82	1
ИА АИЖК 2010-1-1	9,00	30.09.2013	Р 20.11.2042	-	-	-	8,30	0,69	286	-
ИА АИЖК 2010-1-2	9,00	-	20.11.2042	-	-	-	9,31	10,42	113	3
ИА АИЖК 2011-2	8,25	-	15.09.2043	- 100,22	-	19 761	0,04	30,07	-	8
ИА Уралсиб-1, А	8,75	15.01.2020	15.04.2045	-	-	-	-	32,27	-	1
ИА Уралсиб-1, Б	26,65	-	15.04.2045	-	-	-	-	-	-	-
ИАРТ-1	10,00	08.02.2013	Р 04.08.2013	-	-	-	10,19	0,06	522	-
ИСО ГПБ-Ипотека-1	8,00	-	29.12.2036	-	-	-	-	-	-	-
КИТ Финанс Капитал-3	11,00	-	24.11.2015	-	-	-	-	-	-	-
МИА-4	9,15	17.04.2014	Р 01.10.2015	- 100,00	-	100 000	9,47	1,19	360	1
МИА-5	7,90	25.07.2013	Р 17.07.2014	-	-	-	8,14	0,51	285	2
МОИА-3	7,75	-	14.06.2014	-	-	-	-	-	-	-
ОИЖК-2	11,00	-	07.02.2017	-	-	-	11,90	2,95	492	27
ПИА АИЖК, 1А	6,94	-	15.02.2039	-	-	-	0,61	25,58	-	0
РИАТО-1	13,75	-	03.06.2013	- 99,87	-	-	14,83	0,37	964	12

* - Наиболее ликвидные, ** - C-Call, P-Put, *** - рейтинг рассчитывается на основе данных за 60 торг. дн.;

Источник: ММВБ; оценка: Велес Капитал



Финансовые компании

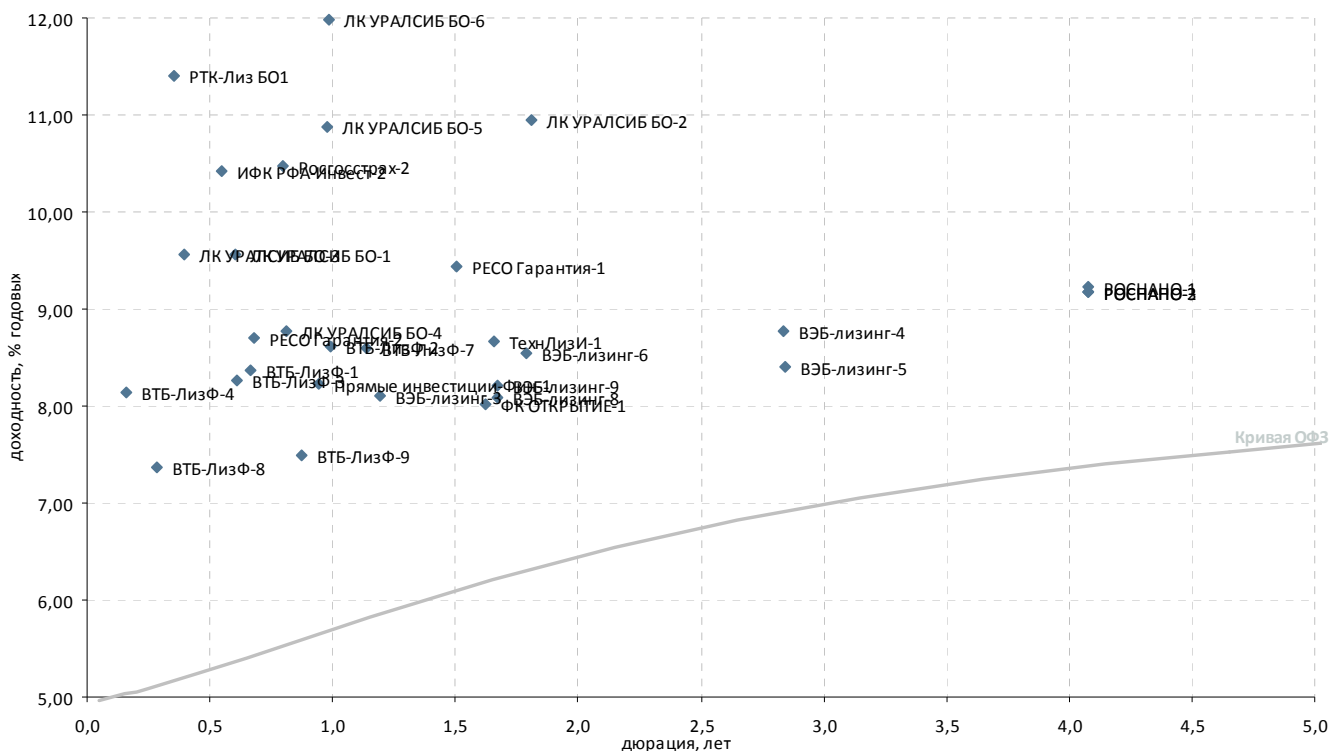

Выпуск*	Купон, % год.	Оферта**	Погашение	Цена, %	Изм. цены, п.п.	Объем торгов, тыс. руб.	Эф. дох-ть, % год.	Дюрация, лет	Спрэд к крив. ОФЗ	Ликвидность***	
Инвестиции и факторинг											
ВТБ Капитал Финанс-1	0,10	21.12.2015	С 09.08.2022	-	-	-	-	-	-	-	
ИК Стратегия-2	8,25	-	04.02.2013	-	-	-	-	0,05	-	17	
ИФК РФА-Инвест-2	8,00	-	17.10.2013	-	-	-	10,42	0,55	509	53	
Прямые инвестиции-Фин-1	8,25	26.12.2013	Р 18.12.2015	-	100,00	49 950	8,23	0,94	257	23	
РК Казначей-1	10,50	28.05.2013	Р 20.11.2015	-	-	-	-	-	-	1	
РОСНАНО-1	8,90	-	20.12.2017	-	99,50	-	9,23	4,08	185	18	
РОСНАНО-2	8,90	-	20.12.2017	-	99,70	-	9,18	4,08	179	14	
РОСНАНО-3	8,90	-	20.12.2017	-	99,70	-	9,18	4,08	179	18	
РОСНАНО-4	8,40	-	10.04.2019	-	101,00	40 400	0,18	5,99	-	11	
РОСНАНО-5	8,40	-	10.04.2019	-	-	-	0,24	5,99	-	14	
ФК ОТКРЫТИЕ-1	9,00	-	14.10.2014	-	-	-	8,02	1,62	182	60	
ФК ОТКРЫТИЕ-2	10,75	26.12.2013	22.12.2016	-	-	-	-	0,92	-	-	
Лизинговые компании											
ВТБ-ЛизФ-1	8,10	11.11.2013	Р 06.11.2014	-	100,00	119	8,37	0,67	295	1	
ВТБ-ЛизФ-2	8,35	10.04.2014	Р 07.07.2015	▼	100,01	630 884	8,61	0,99	291	36	
ВТБ-ЛизФ-3	6,90	12.09.2013	Р 07.06.2016	-	-	-	8,27	0,61	289	8	
ВТБ-ЛизФ-4	6,65	14.03.2013	Р 07.06.2016	-	99,80	-	8,15	0,16	311	9	
ВТБ-ЛизФ-7	8,15	05.06.2014	Р 30.11.2016	-	-	-	8,59	1,14	277	7	
ВТБ-ЛизФ-8	8,25	09.05.2013	Р 01.08.2017	-	-	-	7,37	0,28	225	8	
ВТБ-ЛизФ-9	7,00	07.02.2014	Р 02.08.2017	-	-	-	7,49	0,88	189	2	
ВЭБ-лизинг-1	8,50	09.07.2015	02.07.2020	-	-	-	-	2,29	-	-	
ВЭБ-лизинг-3	7,50	16.04.2014	Р 02.04.2021	-	-	-	8,10	1,19	223	52	
ВЭБ-лизинг-4	8,60	13.04.2016	Р 02.04.2021	-	100,00	-	8,78	2,84	186	17	
ВЭБ-лизинг-5	8,60	13.04.2016	Р 02.04.2021	-	101,00	5 050	8,40	2,84	148	19	
ВЭБ-лизинг-6	9,00	-	31.01.2017	▲	101,13	77 603	8,54	1,79	222	42	
ВЭБ-лизинг-8	8,80	31.10.2014	Р 19.10.2021	▲	101,40	456	8,09	1,67	186	31	
ВЭБ-лизинг-9	8,80	01.11.2014	Р 20.10.2021	-	101,20	-	8,22	1,67	199	43	
ЛК УРАЛСИБ БО-1	9,50	-	28.02.2014	-	100,15	3	9,56	0,60	419	6	
ЛК УРАЛСИБ БО-2	11,50	-	12.01.2015	-	-	-	10,95	1,81	463	8	
ЛК УРАЛСИБ БО-3	9,50	-	29.10.2013	-	100,10	-	9,57	0,40	436	12	
ЛК УРАЛСИБ БО-4	8,50	-	03.07.2014	-	100,00	-	8,77	0,81	322	18	
ЛК УРАЛСИБ БО-5	11,50	-	05.02.2015	▲	101,00	3 788	10,88	0,98	520	21	
ЛК УРАЛСИБ БО-6	11,50	-	10.02.2015	-	-	-	11,99	0,99	629	7	
Медведь Финанс БО-1	-	-	16.08.2013	-	-	-	-	-	-	-	
РТК-Лиз БО1	12,00	-	06.08.2013	-	-	-	11,40	0,35	623	16	
ТехнЛизИ-1	8,50	-	24.10.2014	-	100,00	-	8,67	1,65	245	3	
ЭлемнтЛиз-2	-	-	04.09.2014	-	-	-	13,53	1,62	733	0	
Страховые компании											
РЕСО Гарантия-1	9,40	04.09.2014	Р 22.08.2022	▲	100,23	0,03	526 223	9,45	1,50	334	32
РЕСО Гарантия-2	8,70	27.09.2013	Р 13.09.2022	-	100,10	-	8,70	0,68	327	67	
Росгосстрах-1	-	-	16.07.2015	-	-	-	-	-	-	-	
Росгосстрах-2	10,50	11.11.2013	Р 02.11.2017	▲	100,19	0,04	898	10,48	0,80	495	68

* - рейтинг ликвидности рассчитывается на основе данных за 90 дней и обновляется ежедневно

Источник: ММВБ; оценка: Велес Капитал (аплат)



Госбанки

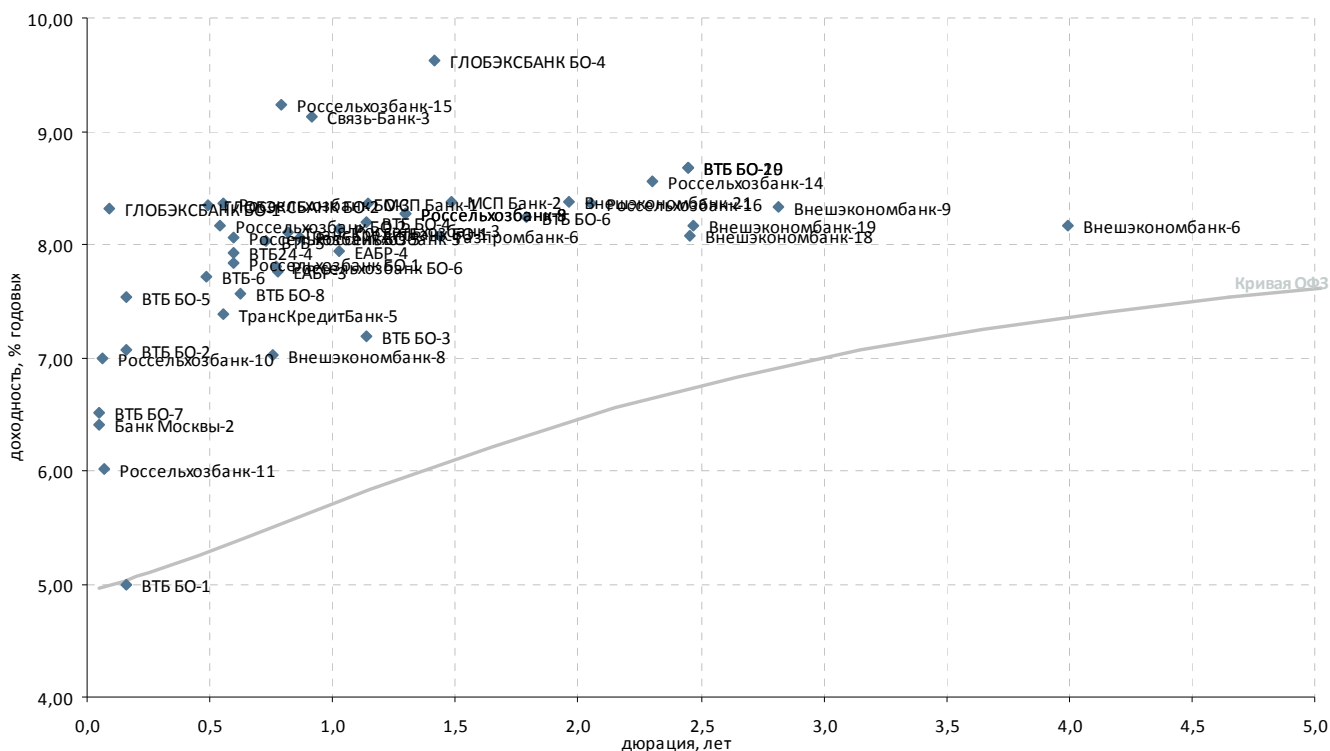

Выпуск*	Купон, % год.	Оферта**	Погашение	Цена, %	Изм. цены, п.п.	Объем торгов, тыс. руб.	Эф. дох-ть, % год.	Дюрация, лет	Спрэд к крив. ОФЗ	Ликвид-ность***
Госбанки										
Банк Москвы-2	7,55	-	01.02.2013	▲ 100,05	0,03	54 494	6,40	0,05	144	33
Внешэкономбанк-18	8,55	13.10.2015	P 17.09.2032	- 101,50	-	-	8,08	2,45	135	79
Внешэкономбанк-19	8,55	19.10.2015	P 23.09.2032	- 101,30	-	-	8,17	2,47	143	69
Внешэкономбанк-21	8,40	12.03.2015	P 17.02.2032	- 100,36	-	-	8,37	1,96	194	40
Внешэкономбанк-6	7,90	21.10.2017	P 13.10.2020	- 99,59	-	-	8,16	3,99	80	33
Внешэкономбанк-8	6,90	24.10.2013	P 13.10.2020	- 99,60	-	149 499	7,02	0,76	152	65
Внешэкономбанк-9	7,90	25.03.2016	P 18.03.2021	▲ 100,10	0,85	28 211	8,33	2,82	142	76
ВТБ БО-1	7,60	-	15.03.2013	▲ 100,43	0,37	126 856	4,99	0,16	-	30
ВТБ БО-19	8,41	-	01.10.2015	- 100,01	-	-	8,67	2,44	195	60
ВТБ БО-2	7,60	-	15.03.2013	▲ 100,11	0,11	20 022	7,07	0,16	203	21
ВТБ БО-20	8,41	-	01.10.2015	- 100,00	-	-	8,68	2,44	196	60
ВТБ БО-3	8,00	25.03.2014	P 17.03.2015	- 101,13	-	-	7,19	1,14	137	25
ВТБ БО-4	8,00	25.03.2014	P 17.03.2015	- 100,35	-	-	8,20	1,14	238	51
ВТБ БО-5	7,60	-	15.03.2013	▼ 100,04	-0,01	50 511	7,53	0,16	249	49
ВТБ БО-6	8,35	-	19.12.2014	▲ 100,63	0,11	281 133	8,24	1,79	192	89
ВТБ БО-7	7,95	01.02.2013	P 23.01.2015	▲ 100,07	0,01	4 353	6,52	0,05	155	72
ВТБ БО-8	7,95	05.09.2013	P 01.09.2015	▲ 100,36	0,06	160 374	7,57	0,62	218	61
ВТБ24-4	8,20	28.08.2013	P 20.02.2014	- 100,24	-	-	7,93	0,60	256	39
ВТБ-5	7,40	-	17.10.2013	- 99,71	-	-	8,03	0,73	256	21
ВТБ-6	8,55	12.07.2013	P 06.07.2016	▼ 100,50	-0,16	101 559	7,71	0,48	244	52
Газпромбанк-6	8,85	15.07.2014	P 07.07.2016	▲ 101,30	0,10	131 620	8,07	1,43	202	83
ГЛОБЭКСБАНК БО-1	8,30	-	16.02.2013	- 100,00	-	6 104	8,32	0,09	333	37
ГЛОБЭКСБАНК БО-2	9,90	-	22.07.2013	-	-	-	8,34	0,49	306	28
ГЛОБЭКСБАНК БО-4	9,25	-	01.08.2014	- 99,77	-	-	9,63	1,41	359	26
ЕАБР-3	7,50	31.10.2013	P 25.10.2016	-	-	-	7,76	0,77	224	24
ЕАБР-4	7,70	13.02.2014	P 06.02.2018	- 99,90	-	-	7,94	1,02	222	43
МСП Банк-1	8,70	31.03.2014	P 17.03.2022	▼ 100,55	-0,15	2	8,36	1,14	254	23
МСП Банк-2	9,20	27.08.2014	P 11.08.2022	-	-	-	8,38	1,48	229	50
Россельхозбанк БО-1	8,30	-	28.08.2013	- 100,35	-	-	7,83	0,60	247	30
Россельхозбанк БО-2	8,20	08.08.2013	P 03.02.2015	- 100,30	-	70 210	8,16	0,54	284	24
Россельхозбанк БО-3	8,20	12.08.2013	P 05.02.2015	▲ 100,30	0,30	270 810	8,36	0,55	303	31
Россельхозбанк БО-5	8,30	-	28.08.2013	▲ 100,22	0,02	25 055	8,06	0,60	269	47
Россельхозбанк БО-6	8,20	-	29.10.2013	- 100,39	-	34 211	7,80	0,77	229	37
Россельхозбанк БО-10	9,00	08.02.2013	P 29.01.2020	- 100,13	-	-	6,99	0,07	201	23
Россельхозбанк БО-11	9,00	09.02.2013	P 30.01.2020	- 100,20	-	-	6,02	0,07	105	21
Россельхозбанк БО-14	7,70	09.07.2015	P 29.06.2021	- 98,50	-	-	8,56	2,30	192	30
Россельхозбанк БО-15	8,75	07.11.2013	P 26.10.2021	▲ 100,73	0,97	88 951	9,24	0,79	371	72
Россельхозбанк БО-16	8,55	15.04.2015	P 04.04.2022	▲ 100,70	0,35	50 350	8,36	2,05	187	26
Россельхозбанк БО-3	9,25	17.02.2014	P 09.02.2017	- 101,30	-	-	8,13	1,02	240	44
Россельхозбанк БО-5	8,75	05.12.2013	P 27.11.2018	▼ 100,70	-0,01	393 659	8,06	0,87	247	45
Россельхозбанк БО-8	8,40	26.05.2014	P 14.11.2019	- 100,35	-	-	8,27	1,30	233	57
Россельхозбанк БО-9	8,40	26.05.2014	P 14.11.2019	- 100,35	-	-	8,27	1,30	233	49
Связь-Банк-3	9,00	23.12.2013	P 09.12.2021	- 100,05	-	-	9,13	0,91	350	20
ТрансКредитБанк БО-1	7,80	-	17.11.2013	- 99,87	-	-	8,10	0,82	255	24
ТрансКредитБанк-5	7,90	-	12.08.2013	▼ 100,10	-0,05	100 100	7,38	0,55	205	22

* - Наиболее ликвидные, ** - C-Call, P-Put, *** - рейтинг рассчитывается на основе данных за 60 торг. дн.;

Источник: ММВБ; оценка: Велес Капитал



Банки с участием иностранного капитала

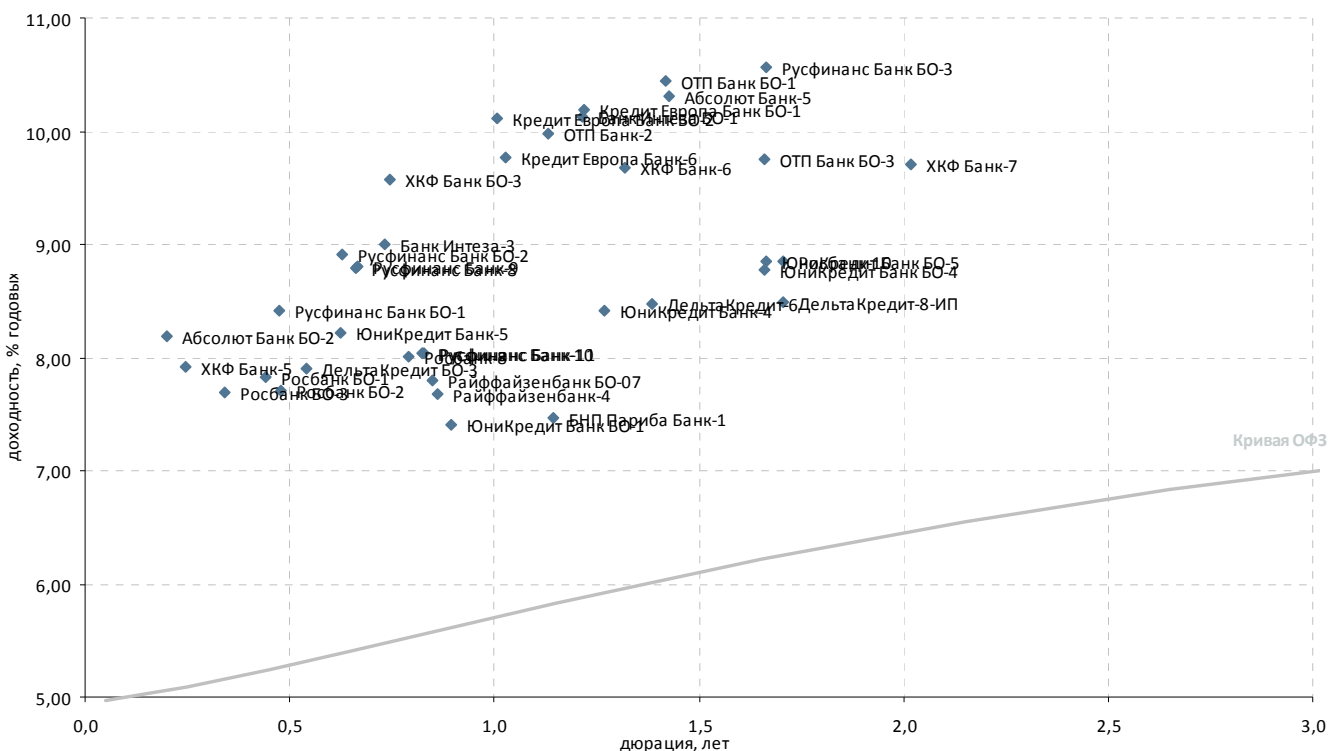

Выпуск*	Купон, % год.	Оферта**	Погашение	Цена, %	Изм. цены, п.п.	Объем торгов, тыс. руб.	Эф. дох-ть, % год.	Дюрация, лет	Спрэд к крив. ОФЗ	Ликвидность***
Банки с участием иностранного капитала										
ING Банк-1	8,00	-	23.07.2014	-	-	-	0,03	1,49	-	9
ING Банк-2	8,80	-	18.11.2014	-	-	-	-	-	-	2
Абсолют Банк БО-2	9,00	29.03.2013	Р 26.03.2015	-	100,17	-	8,19	0,20	313	18
Абсолют Банк-5	8,00	01.08.2014	Р 27.07.2016	▼	97,13	-0,05	203 008	10,30	1,43	24
Банк Интеза БО-1	9,75	29.04.2014	Р 25.10.2015	▼	99,82	-0,28	273 079	10,12	1,21	43
Банк Интеза-3	9,00	18.10.2013	Р 13.04.2015	-	100,12	-	-	9,00	0,73	19
БНП Париба Банк-1	7,70	-	29.03.2014	-	100,40	-	7,46	1,14	164	5
ДельтаКредит БО-3	9,25	09.08.2013	Р 07.08.2015	-	100,80	-	38 823	7,91	0,54	29
ДельтаКредит-6	7,20	25.06.2014	Р 15.06.2016	-	98,52	-	-	8,48	1,39	15
ДельтаКредит-8-ИП	8,33	12.11.2014	Р 02.11.2016	-	100,00	-	15 000	8,49	1,71	8
ДельтаКредит-9-ИП	9,15	08.12.2015	05.12.2017	-	-	-	-	-	-	-
Кредит Европа Банк БО-1	8,10	-	27.04.2014	▲	97,85	0,04	190	10,19	1,22	27
Кредит Европа Банк БО-2	10,00	12.02.2014	Р 10.02.2015	▲	100,20	0,09	50 100	10,12	1,01	36
Кредит Европа Банк-6	9,50	-	18.02.2014	-	99,95	-	6 377	9,76	1,03	10
Москоммерцбанк-3	10,00	-	12.06.2013	-	-	-	-	-	-	-
ОТП Банк БО-1	7,95	-	29.07.2014	-	96,90	-	-	10,44	1,42	39
ОТП Банк БО-3	9,20	-	30.10.2014	-	-	-	9,75	1,66	352	39
ОТП Банк-2	8,25	-	25.03.2014	▲	98,34	0,38	1 489	9,98	1,13	37
Райффайзенбанк БО-07	7,50	-	27.11.2013	-	99,86	-	-	7,80	0,85	10
Райффайзенбанк-4	8,75	-	03.12.2013	-	101,00	-	-	7,68	0,86	28
Росбанк БО-1	8,90	-	25.06.2013	▲	100,51	0,07	28 142	7,83	0,44	23
Росбанк БО-2	8,00	-	08.07.2013	-	100,20	-	-	7,70	0,48	21
Росбанк БО-3	8,95	20.05.2013	Р 16.11.2014	▼	100,45	-0,05	405 340	7,69	0,34	68
Росбанк БО-4	9,30	12.09.2014	12.09.2015	-	-	-	-	1,53	-	-
Росбанк-10	7,40	-	07.11.2014	-	97,90	-	-	8,85	1,70	55
Росбанк-8	6,90	-	06.11.2013	▲	99,25	0,20	-	8,01	0,79	43
Русфинанс Банк БО-1	7,15	08.07.2013	Р 04.07.2014	-	99,50	-	4 975	8,41	0,48	24
Русфинанс Банк БО-2	8,75	10.09.2013	Р 06.03.2015	-	100,00	-	40 701	8,91	0,63	16
Русфинанс Банк БО-3	10,00	04.11.2014	Р 02.11.2015	▲	101,40	1,90	126 551	10,56	1,66	75
Русфинанс Банк-10	7,90	19.11.2013	Р 10.11.2015	-	-	-	-	8,04	0,82	13
Русфинанс Банк-11	7,90	20.11.2013	Р 11.11.2015	-	-	-	-	8,04	0,83	10
Русфинанс Банк-8	9,25	22.09.2013	Р 14.09.2015	-	-	-	-	8,79	0,66	11
Русфинанс Банк-9	9,25	24.09.2013	Р 15.09.2015	-	100,40	-	9 940	8,80	0,67	11
ХКФ Банк БО-1	9,21	-	22.04.2014	-	100,00	-	-	0,14	1,24	60
ХКФ Банк БО-3	7,90	25.10.2013	Р 22.04.2014	-	99,00	-	-	9,58	0,75	26
ХКФ Банк-5	8,50	-	17.04.2013	-	-	-	-	7,91	0,25	19
ХКФ Банк-6	9,35	-	10.06.2014	▲	100,06	0,06	60 034	9,68	1,32	53
ХКФ Банк-7	9,75	-	23.04.2015	▲	100,75	0,25	526	9,71	2,02	45
ЮниКредит Банк БО-1	9,00	16.12.2013	Р 10.12.2014	-	-	-	-	7,40	0,90	60
ЮниКредит Банк БО-4	9,10	29.10.2014	Р 23.10.2015	-	100,82	-	30 246	8,77	1,66	72
ЮниКредит Банк БО-5	9,10	31.10.2014	Р 27.10.2015	-	100,70	-	20 140	8,85	1,66	50
ЮниКредит Банк-4	8,75	16.05.2014	Р 10.11.2015	-	-	-	-	8,42	1,27	46
ЮниКредит Банк-5	7,50	06.09.2013	Р 01.09.2015	-	-	-	-	8,21	0,62	26

* - Наиболее ликвидные, ** - C-Call, P-Put, *** - рейтинг рассчитывается на основе данных за 60 торг. дн.;

Источник: ММВБ; оценка: Велес Капитал



Топ-30 банков по активам

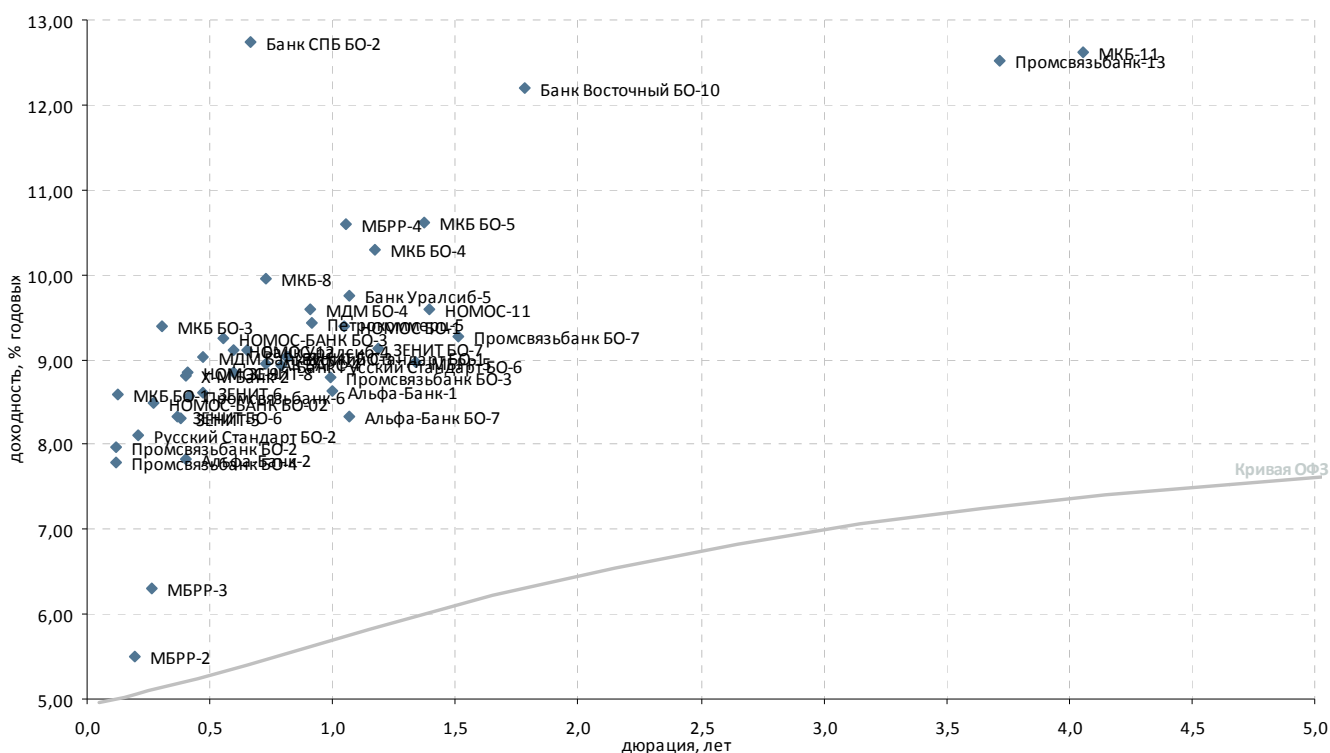

Выпуск*	Купон, % год.	Оферта**	Погашение	Цена, %	Изм. цены, п.п.	Объем торгов, тыс. руб.	Эф. дох-ть, % год.	Дюрация, лет	Спрэд к крив. РФЗ	Ликвидность***
Топ 30 по активам										
АК БАРС-4	9,00	-	15.10.2013	▲ 100,15	0,15	25 523	8,95	0,73	347	41
Альфа-Банк БО-7	8,60	04.03.2014	Р 31.08.2015	▲ 100,46	0,46	206 778	8,32	1,07	256	47
Альфа-Банк-1	8,25	06.02.2014	Р 02.02.2016	- 99,80	-	-	8,62	1,00	292	25
Альфа-Банк-2	9,25	11.06.2013	Р 02.12.2016	- -	-	-	7,82	0,40	261	20
Банк Восточный БО-10	12,00	25.12.2014	Р 22.12.2015	- 100,25	-	-	12,20	1,78	589	47
Банк Русский Стандарт БО-6	9,40	08.11.2013	Р 03.05.2015	▲ 100,49	0,19	135 641	8,93	0,79	340	44
Банк СПБ БО-2	9,00	-	23.09.2013	▲ 100,01	2,19	50 008	12,74	0,67	731	41
Банк СПБ БО-4	9,00	-	12.12.2013	- -	-	-	15,48	0,88	987	29
Банк Уралсиб-4	8,75	19.09.2013	Р 10.03.2017	- 99,88	-	-	9,11	0,65	369	26
Банк Уралсиб-5	9,70	06.03.2014	Р 25.08.2017	▼ 100,17	-0,08	165 350	9,75	1,07	399	74
ЗЕНИТ БО-3	9,10	19.11.2013	Р 15.11.2014	▼ 100,19	-0,02	54 269	9,03	0,82	348	63
ЗЕНИТ БО-6	8,75	29.05.2013	Р 26.05.2014	- 100,19	-	50 095	8,34	0,37	316	77
ЗЕНИТ БО-7	9,20	16.04.2014	Р 12.04.2015	▲ 100,29	0,02	57 195	9,13	1,18	327	45
ЗЕНИТ-5	9,00	-	04.06.2013	▲ 100,30	0,05	23 069	8,31	0,38	312	14
ЗЕНИТ-6	9,20	05.07.2013	Р 01.07.2014	▲ 100,34	0,07	35 809	8,61	0,47	335	19
ЗЕНИТ-8	9,20	30.08.2013	Р 23.08.2017	- 100,30	-	6 056	8,85	0,60	348	50
МБРР-2	7,00	-	28.03.2013	- -	-	-	5,51	0,20	45	9
МБРР-3	8,25	-	23.04.2013	- 100,55	-	-	6,31	0,26	120	8
МБРР-4	9,50	-	27.02.2014	- 99,13	-	1	10,59	1,05	484	10
МБРР-5	9,75	-	12.06.2014	- -	-	-	8,97	1,34	299	11
МДМ Банк-8	9,00	09.07.2013	Р 09.04.2015	- 100,08	-	-	9,02	0,47	376	64
МДМ БО-4	9,50	20.12.2013	Р 16.12.2014	▲ 100,10	0,16	4 031	9,59	0,91	396	71
МКБ БО-1	8,50	01.03.2013	Р 22.02.2014	▼ 100,00	-0,04	56 315	8,58	0,12	357	33
МКБ БО-3	9,25	06.05.2013	Р 27.04.2015	▼ 100,00	-0,09	5 740	9,39	0,30	425	41
МКБ БО-4	10,25	-	15.04.2014	▲ 100,20	0,06	5 010	10,30	1,17	445	71
МКБ БО-5	9,20	-	23.06.2014	▼ 98,50	-0,10	758	10,61	1,37	460	44
МКБ-11	12,25	-	05.06.2018	- 100,00	-	-	12,62	4,05	524	25
МКБ-7	10,25	22.01.2013	Р 14.07.2015	- -	-	-	-	0,02	278	19
МКБ-8	9,75	16.10.2013	Р 08.04.2015	▲ 100,00	0,09	10 000	9,95	0,73	448	31
НОМОС БО-1	9,10	-	24.02.2014	▲ 99,90	0,11	19 980	9,39	1,04	365	13
НОМОС-11	9,50	-	02.07.2014	- 100,16	-	6 082	9,60	1,39	357	34
НОМОС-12	8,50	28.08.2013	Р 28.08.2017	▲ 99,75	0,09	57 854	9,10	0,60	373	28
НОМОС-9	8,75	-	14.06.2013	- 100,02	-	-	8,85	0,41	364	40
НОМОС-БАНК БО-02	8,00	24.04.2013	Р 18.10.2014	- 99,90	-	78	8,49	0,27	338	46
НОМОС-БАНК БО-3	9,15	14.08.2013	Р 09.08.2015	- 100,15	-	14 522	9,25	0,56	392	38
Петрокоммерц-5	9,75	25.12.2013	Р 21.12.2014	- 100,46	-	3 014	9,43	0,92	379	43
Промсвязьбанк БО-2	8,75	28.02.2013	Р 18.02.2015	▲ 100,10	0,05	34 480	7,97	0,12	296	33
Промсвязьбанк БО-3	8,60	-	04.02.2014	▲ 99,99	0,17	56 127	8,79	0,99	309	37
Промсвязьбанк БО-4	8,75	28.02.2013	Р 18.02.2015	▲ 100,12	0,04	196 821	7,80	0,12	279	33
Промсвязьбанк БО-7	10,15	09.09.2014	Р 06.09.2015	▲ 101,60	0,49	16 257	9,28	1,51	316	75
Промсвязьбанк-13	12,25	-	01.02.2018	- 100,32	-	-	12,53	3,72	526	29
Промсвязьбанк-6	8,25	-	17.06.2013	▲ 99,93	0,03	55 606	8,57	0,42	335	50
Русский Стандарт БО-1	9,40	15.11.2013	Р 07.11.2014	▲ 100,43	0,08	50 602	9,02	0,81	348	63
Русский Стандарт БО-2	9,00	02.04.2013	Р 24.03.2015	▲ 100,20	0,20	27 658	8,10	0,21	303	25
Х-М Банк-2	9,25	-	12.06.2013	- -	-	-	8,81	0,41	360	14

* - Наиболее ликвидные, ** - C-Call, P-Put, *** - рейтинг рассчитывается на основе данных за 60 торг. дн.;

Источник: ММВБ; оценка: Велес Капитал



Прочие банки

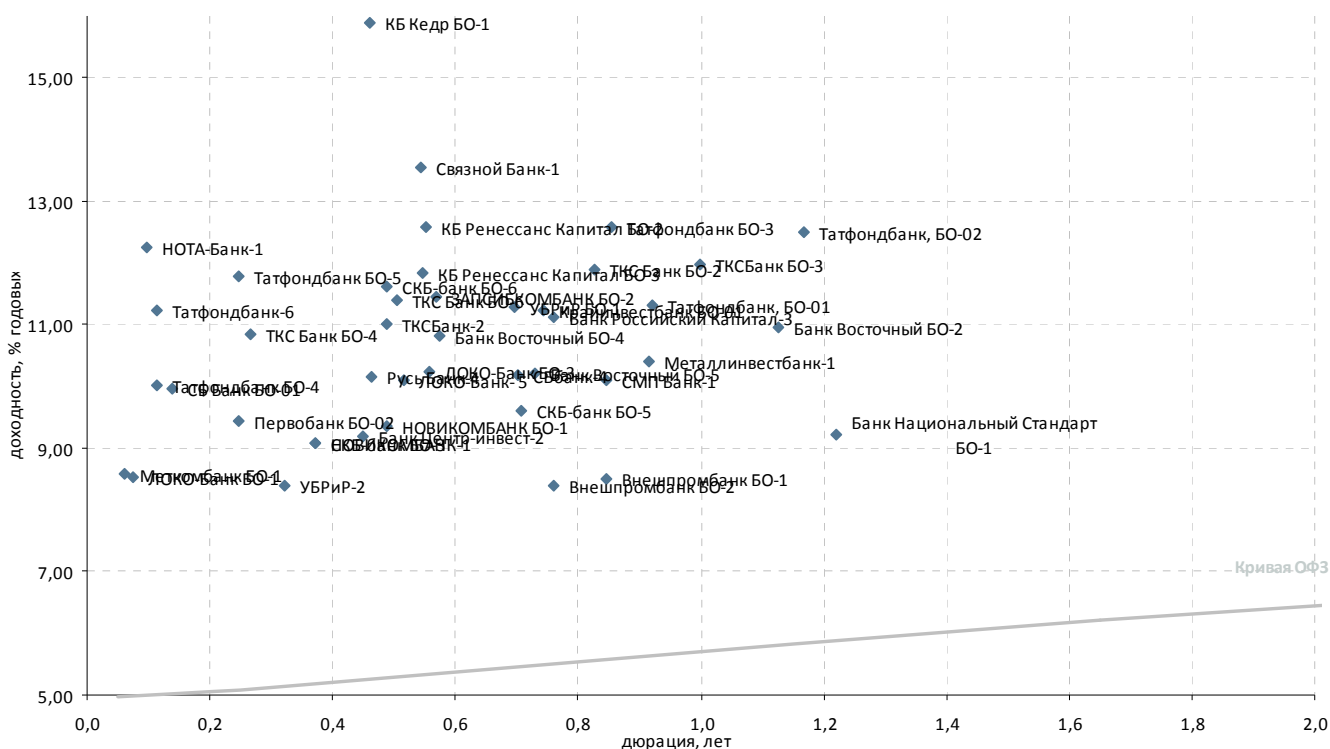

Выпуск*	Купон, % год.	Оферта**	Погашение	Цена, %	Изм. цены, п.п.	Объем торгов, тыс. руб.	Эф. дох-ть, % год.	Дюрация, лет	Спрэд к крив. ОФЗ	Ликвидность***	
Топ 100 по активам											
Банк Восточный БО-2	11,20	31.03.2014	P 25.09.2014	-	-	-	10,95	1,13	514	22	
Банк Восточный БО-4	11,00	20.08.2013	P 14.08.2015	▼ 100,33	-0,67	1	10,82	0,57	547	50	
Банк Восточный БО-5	10,00	-	17.10.2013	-	100,00	-	10,21	0,73	473	15	
Банк Национальный Станда	10,50	-	02.05.2014	-	101,75	-	338 829	9,22	1,22	333	44
Банк Российский Капитал-3	10,80	29.10.2013	P 28.10.2015	-	99,94	-	-	11,13	0,76	563	39
Банк Центринвест-2	10,40	28.06.2013	P 24.06.2014	-	100,60	-	1 006	9,19	0,45	394	19
Внешпромбанк БО-1	11,75	-	30.11.2013	-	102,81	-	-	8,50	0,85	292	50
Внешпромбанк БО-2	12,00	30.10.2013	P 26.10.2015	▼ 100,65	-2,15	85 874	8,40	0,76	289	51	
ЗПСИБКОМБАНК БО-1	-	-	20.06.2014	-	-	-	0,00	1,43	-	26	
ЗПСИБКОМБАНК БО-2	12,50	22.08.2013	P 14.08.2015	▲ 101,10	0,35	58 531	11,45	0,57	546	36	
КБ Ренессанс Капитал БО-2	12,90	16.08.2013	P 09.08.2015	▼ 100,36	-0,24	50 149	12,59	0,55	726	35	
КБ Ренессанс Капитал БО-3	9,90	12.08.2013	P 05.08.2014	▲ 99,12	0,05	842	11,85	0,55	652	46	
ЛОКО-Банк 5	10,10	01.08.2013	P 23.07.2015	▲ 100,13	0,03	70 199	10,09	0,52	479	44	
ЛОКО-Банк БО-1	9,80	12.02.2013	P 06.02.2014	▲ 100,10	-0,01	4 795	8,53	0,08	355	23	
ЛОКО-Банк БО-3	10,75	16.08.2013	P 11.08.2015	▲ 100,40	0,01	3 062	10,25	0,56	492	42	
Металлинвестбанк-1	10,15	24.12.2013	P 22.06.2015	-	-	-	10,39	0,91	476	14	
НОВИКОМБАНК БО-1	8,50	12.07.2013	P 07.07.2014	-	-	-	9,35	0,49	407	18	
НОВИКОМБАНК-1	9,50	31.05.2013	P 25.11.2013	▼ 100,20	-0,10	1 503	9,09	0,37	390	17	
НОТА-Банк-1	11,00	20.02.2013	P 12.02.2014	-	99,90	-	14 073	12,24	0,10	725	19
Первобанк БО-02	9,75	15.04.2013	P 10.04.2014	▼ 100,10	-0,30	8 994	9,44	0,25	435	33	
Русь Банк-4	8,75	03.07.2013	P 03.07.2015	▼ 99,48	-0,07	6 546	10,15	0,46	490	13	
СБ Банк БО-01	11,00	07.03.2013	P 03.03.2014	-	100,15	-	-	9,97	0,14	495	27
СБбанк-4	11,00	-	08.10.2013	-	100,70	-	-	10,18	0,70	473	25
Связной Банк-1	14,25	14.08.2013	P 06.08.2015	▼ 100,59	-0,01	2 397	13,55	0,54	823	59	
СКБ-банк БО-3	9,50	31.05.2013	P 26.11.2013	▲ 100,20	0,20	601	9,09	0,37	390	17	
СКБ-банк БО-5	10,00	09.10.2013	P 10.04.2014	-	100,40	-	-	9,60	0,71	414	20
СКБ-банк БО-6	8,50	12.07.2013	P 08.07.2014	-	98,70	-	-	11,63	0,49	635	14
СМП Банк-1	10,25	29.11.2013	P 23.05.2017	-	100,10	-	5	10,09	0,85	452	21
Татфондбанк БО-3	12,25	04.12.2013	P 27.11.2014	▼ 100,01	-0,06	101	12,57	0,85	699	68	
Татфондбанк БО-4	11,25	26.02.2013	P 17.02.2015	▲ 100,15	0,03	12 946	10,01	0,11	500	63	
Татфондбанк БО-5	11,00	15.04.2013	P 07.04.2015	▼ 99,86	-0,14	79	11,78	0,25	669	21	
Татфондбанк, БО-01	10,75	-	26.12.2013	▼ 99,75	-0,25	75 745	11,32	0,92	569	38	
Татфондбанк, БО-02	12,25	16.01.2013	P 17.04.2014	▲ 100,10	0,01	3 827	12,49	1,17	665	39	
Татфондбанк-6	10,25	-	26.02.2013	▼ 100,35	-0,15	23 957	11,23	0,12	622	27	
ТКС Банк БО-4	13,25	22.04.2013	P 16.04.2015	▲ 100,65	0,15	225 915	10,83	0,27	573	47	
ТКС Банк БО-6	13,90	18.07.2013	P 14.07.2015	-	101,40	-	-	11,38	0,50	609	51
УБРИР БО-1	12,50	07.10.2013	P 29.09.2015	-	101,00	-	-	11,28	0,70	583	30
УБРИР-2	11,50	13.05.2013	P 01.05.2014	-	-	-	8,40	0,32	326	39	
Прочие банки											
КБ Кедр БО-1	10,25	02.07.2013	P 28.06.2014	▼ 98,01	-2,00	1	15,90	0,46	1 064	35	
КБ Кольцо Урала-1	11,50	28.04.2013	30.04.2015	-	-	-	-	0,28	-	44	
Крайинвестбанк БО-01	10,50	23.10.2013	P 19.04.2014	▲ 99,65	0,15	4 484	11,24	0,74	575	14	
Меткомбанк БО-1	8,70	06.02.2013	P 02.08.2014	-	100,01	-	-	8,59	0,06	362	19
ТКС Банк БО-2	16,50	-	26.11.2013	▲ 103,91	0,04	2 052	11,89	0,83	633	37	
ТКСБанк БО-3	14,00	-	18.02.2014	▼ 102,33	-0,25	670	11,98	1,00	627	33	
ТКСБанк-2	20,00	-	28.07.2013	▲ 104,65	0,14	128	11,02	0,49	574	35	

* - Наиболее ликвидные, ** - C-Call, P-Put, *** - рейтинг рассчитывается на основе данных за 60 торг. дн.;

Источник: ММВБ; оценка: Велес Капитал



Атлас российских еврооблигаций

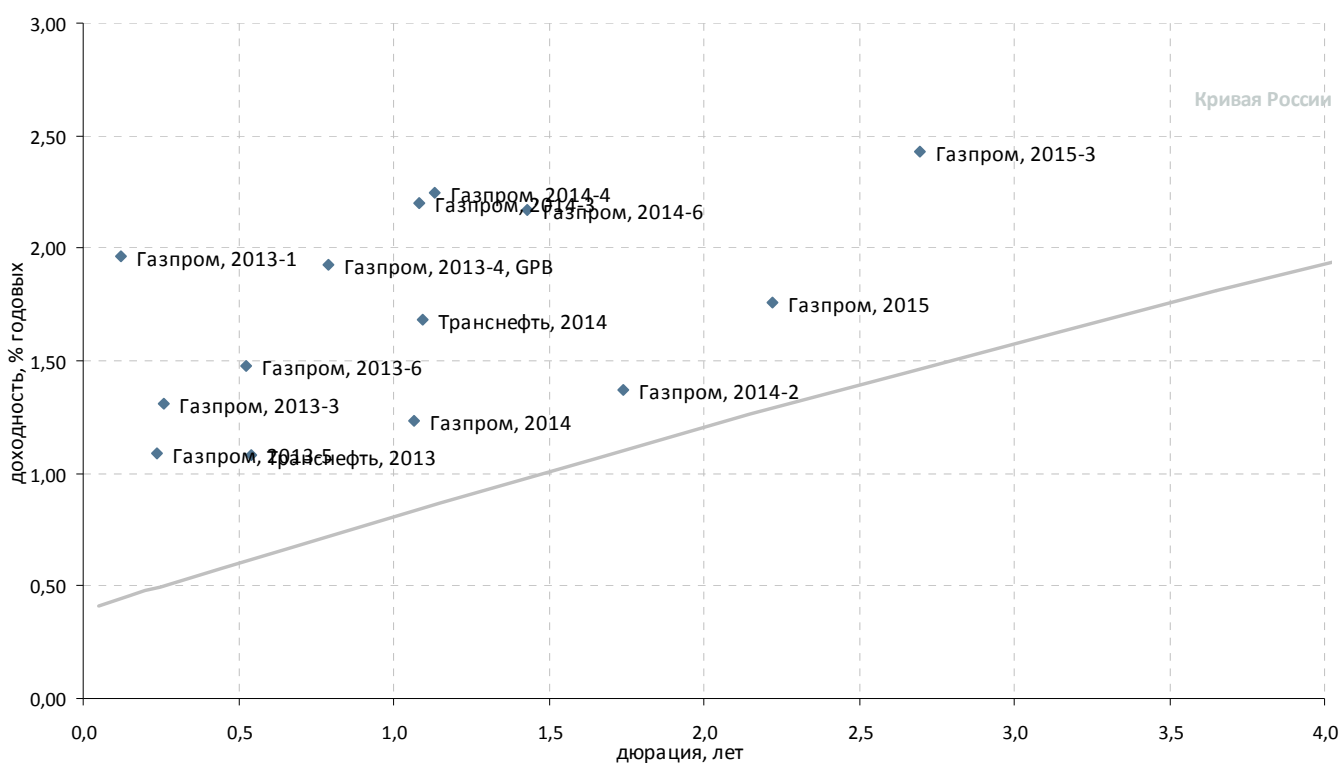

Суверенные и корпоративные займы. Срок обращения до 3 лет. Рейтинг BBB+

Выпуск	Валюта	Купон,%	Ближайший купон	Погашение	Оферта*	Цена	Изм. цены	Дюрация	Доход-сть	Объем эмиссии, млн
Российские суверенные и муниципальные облигации										
Aries, 2014	USD	9,6	25.04.2013	25.10.2014	-	-	-	-	-	2 436
Россия, 2015	USD	3,625	29.04.2013	29.04.2015	-	105,285	-0,007	-	1,27	2 000
Корпоративные облигации										
Газпром, 2013-1	USD	9,625	01.03.2013	01.03.2013	-	100,979	-0,074	0,12	1,96	1 750
Газпром, 2013-3	USD	5,625	22.01.2013	22.07.2013	-	101,132	0,067	0,26	1,31	647
Газпром, 2013-4, GPB	GBP	6,58	31.10.2013	31.10.2013	-	103,610	-0,012	0,79	1,93	800
Газпром, 2013-5	USD	7,343	11.04.2013	11.04.2013	-	101,490	-0,082	0,24	1,09	400
Газпром, 2013-6	USD	7,51	31.01.2013	31.07.2013	-	103,247	-0,134	0,52	1,48	500
Газпром, 2014	EUR	5,03	25.02.2013	25.02.2014	-	104,167	-0,006	1,07	1,23	780
Газпром, 2014-2	EUR	5,364	31.10.2013	31.10.2014	-	107,010	-0,021	1,74	1,37	700
Газпром, 2014-3	USD	10,5	11.03.2013	08.03.2014	-	109,407	-0,142	1,08	2,20	500
Газпром, 2014-4	USD	10,5	26.03.2013	25.03.2014	-	109,737	-0,156	1,13	2,25	800
Газпром, 2014-6	USD	8,125	31.01.2013	31.07.2014	-	108,996	-0,040	1,43	2,17	1 250
Газпром, 2015	EUR	5,875	01.06.2013	01.06.2015	-	109,488	-0,026	2,22	1,76	1 000
Газпром, 2015-2	EUR	8,125	04.02.2013	04.02.2015	-	113,213	-0,022	1,85	3,33	850
Газпром, 2015-3	USD	5,092	29.05.2013	29.11.2015	-	107,397	-0,006	2,70	2,43	1 000
Газпром, 2014	USD	8,625	28.04.2013	28.04.2014	28.04.2014 P	143,706	-0,501	1,23	5,20	1 200
Транснефть, 2013	USD	7,7	07.02.2013	07.08.2013	-	103,694	-0,040	0,54	1,08	600
Транснефть, 2014	USD	5,67	05.03.2013	05.03.2014	-	104,492	-0,082	1,09	1,68	1 300

*C-Call P-Put



Суверенные и корпоративные займы. Срок обращения до 3 лет. Рейтинг ниже BBB+

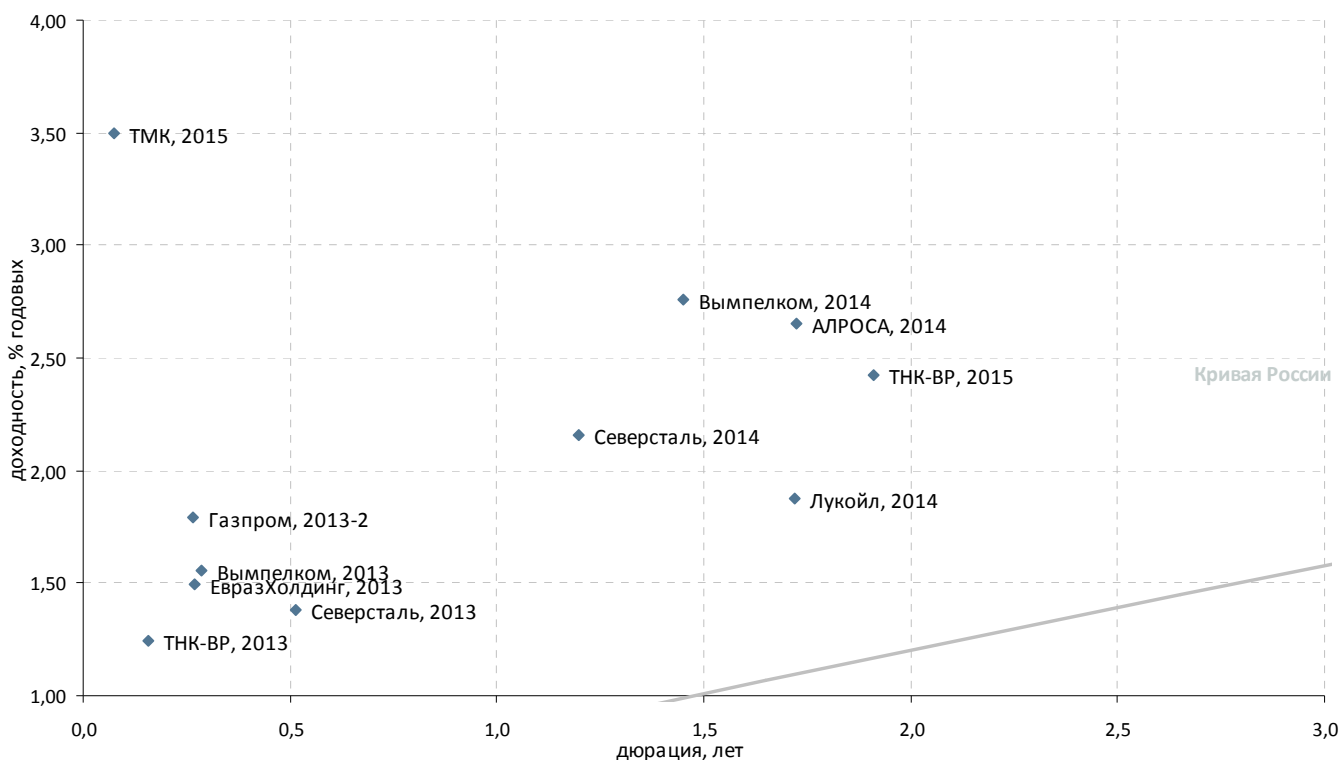

Выпуск	Валюта	Купон,%	Ближайший купон	Погашение	Оферта*	Цена	Изм. цены	Дюрация	Доход-сть	Объем эмиссии, млн	
Корпоративные облигации											
АЛРОСА, 2014	USD	8,875	17.05.2013	17.11.2014	-	▲ 111,121	0,027	1,72	2,65	500	
Вымпелком, 2013	USD	8,375	30.04.2013	30.04.2013	-	▼ 101,982	-0,025	0,29	1,55	1 000	
Вымпелком, 2014	USD	4,31	28.03.2013	29.06.2014	-	▲ 102,211	0,004	1,45	2,76	200	
Газпром, 2013-2	USD	4,505	22.01.2013	22.07.2013	-	▼ 100,731	-0,002	0,26	1,79	1 222	
ЕвразХолдинг, 2013	USD	8,875	24.04.2013	24.04.2013	-	▼ 102,022	-0,006	0,27	1,49	1 300	
ЕвразХолдинг, 2015	USD	8,25	10.05.2013	10.11.2015	-	▼ 111,003	-0,005	2,55	4,12	750	
Казаньоргсинтез, 2011	USD	10	19.03.2013	19.03.2015	-	▲ 101,813	1,500	1,95	9,28	200	
Каскад Нижне-Черекских ГЭС, 2013	USD	10,5	15.02.2013	15.02.2013	-	-	-	-	-	60	
ЛенСпецСМУ, 2015	USD	9,75	11.02.2013	09.11.2015	-	-	-	-	-	150	
Лукойл, 2014	USD	6,375	05.05.2013	05.11.2014	-	▲ 107,965	0,025	1,72	1,88	900	
НКНХ, 2015	USD	8,5	22.06.2013	22.12.2015	-	-	-	-	-	200	
Северсталь, 2017-2 (CNV)	USD	1	24.03.2013	24.09.2017	24.09.2015	-	104,346	-	4,59	0,07	475
Alliance Oil Company, 2014	USD	7,25	16.04.2013	16.07.2014	-	▲ 104,399	0,039	1,41	4,29	265	
Alliance Oil Company, 2015	USD	9,875	11.03.2013	11.03.2015	-	▼ 111,758	-0,011	1,94	4,17	350	
MirLand Development, 2015-A	ILS	6,5	30.06.2013	31.12.2015	-	-	-	-	-	39	
MirLand Development, 2015-B	ILS	0	-	31.12.2015	-	-	-	1,90	4,36	205	
Евраз Груп, 2014	USD	7,25	-	13.07.2014	-	-	-	-	-	650	
Открытые инвестиции, 2013	USD	10,45	-	07.03.2013	-	-	-	-	-	100	
Приморское морское пароходство, 2011, NOK	NOK	12,94	28.02.2013	30.11.2015	-	-	-	-	-	350	
РусГидро, 2015	RUB	7,875	28.04.2013	28.10.2015	-	▲ 100,443	0,378	2,51	7,84	20 000	
Северсталь, 2013	USD	9,75	29.01.2013	29.07.2013	-	▼ 104,486	-0,029	0,51	1,38	1 250	
Северсталь, 2014	USD	9,25	19.04.2013	19.04.2014	-	▼ 108,797	-0,014	1,20	2,16	375	
СИНЕК, 2015	USD	7,7	03.02.2013	03.08.2015	-	-	-	2,30	4,66	250	
ТМК, 2015	USD	5,25	11.02.2013	11.02.2015	11.02.2013 P	▲ 103,468	0,058	0,07	3,50	413	
ТНК-ВР, 2013	USD	7,5	13.03.2013	13.03.2013	-	▼ 101,008	-0,040	0,16	1,25	600	
ТНК-ВР, 2015	USD	6,25	02.02.2013	02.02.2015	-	▲ 107,621	0,019	1,91	2,42	500	
ЮТК, 2013	RUB	9	04.06.2013	04.06.2013	-	-	-	-	-	3 500	

*C-Call P-Put



Суверенные и корпоративные займы. Срок обращения с 3 до 5 лет

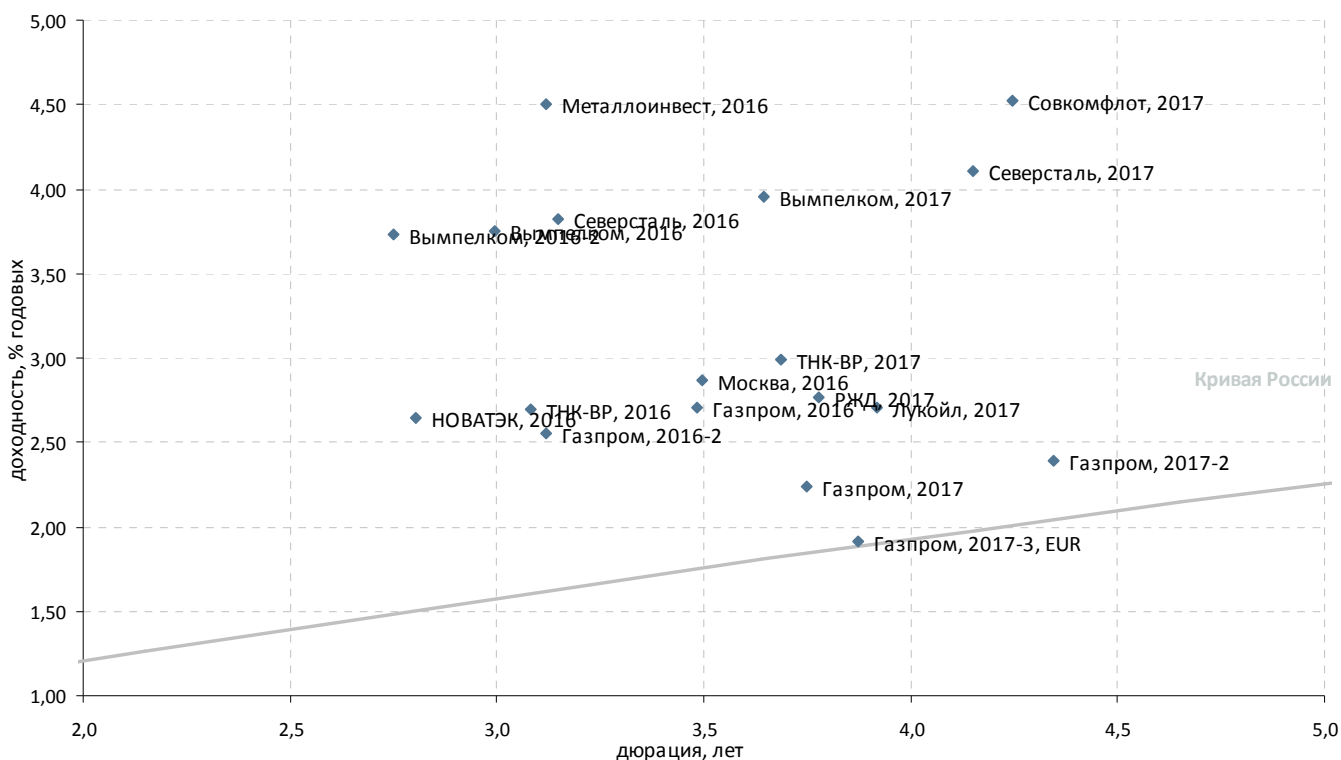

Выпуск	Валюта	Купон,%	Ближайший купон	Погашение	Оферта*	Цена	Изм. цены	Дюрация	Доход-сть	Объем эмиссии, млн
Российские суверенные и муниципальные облигации										
Москва, 2016	EUR	5,064	20.10.2013	20.10.2016	-	107,715	-0,029	3,50	2,87	407
Россия, 2017	USD	3,25	04.04.2013	04.04.2017	-	106,547	0,114	-	1,63	2 000
Корпоративные облигации										
Вымпелком, 2016	USD	8,25	23.05.2013	23.05.2016	-	114,173	-0,012	2,99	3,75	600
Вымпелком, 2016-2	USD	6,493	02.02.2013	02.02.2016	-	107,983	-0,117	2,75	3,73	500
Вымпелком, 2017	USD	6,2546	01.03.2013	01.03.2017	-	108,851	-0,057	3,64	3,95	500
Газпром, 2016	USD	6,212	22.05.2013	22.11.2016	-	112,810	0,036	3,49	2,71	1 350
Газпром, 2016-2	USD	4,95	23.05.2013	23.05.2016	-	107,723	0,054	3,12	2,55	1 000
Газпром, 2017	EUR	5,136	22.03.2013	22.03.2017	-	111,421	-0,033	3,75	2,24	500
Газпром, 2017-2	EUR	5,44	02.11.2013	02.11.2017	-	113,643	0,089	4,35	2,39	500
Газпром, 2017-3, EUR	EUR	3,755	15.03.2013	15.03.2017	-	106,307	-0,033	3,87	1,92	1 400
Евраз Груп, 2017	USD	7,4	24.04.2013	24.04.2017	-	107,715	0,256	3,71	5,43	600
Кокс, 2016	USD	7,75	23.06.2013	23.06.2016	-	97,621	0,222	3,06	8,75	350
Лукойл, 2017	USD	6,356	07.06.2013	07.06.2017	-	115,122	0,279	3,92	2,70	500
Металлоинвест, 2016	USD	6,5	21.01.2013	21.07.2016	-	106,610	0,336	3,12	4,50	750
НОВАТЭК, 2016	USD	5,326	03.02.2013	03.02.2016	-	107,854	0,138	2,80	2,64	600
Распадская, 2017	USD	7,75	27.04.2013	27.04.2017	-	107,912	0,112	3,69	5,72	400
Северсталь, 2016	USD	6,25	26.01.2013	26.07.2016	-	108,087	0,045	3,15	3,82	500
MirLand Development, 2016	ILS	8,5	28.02.2013	31.08.2016	-	-	-	-	-	200
РЖД, 2017	USD	5,739	03.04.2013	03.04.2017	-	111,823	0,012	3,78	2,77	1 500
Северсталь, 2017	USD	6,7	25.04.2013	25.10.2017	-	111,337	0,241	4,15	4,11	1 000
Совкомфлот, 2017	USD	5,375	27.04.2013	27.10.2017	-	103,850	0,496	4,25	4,52	800
ТНК-ВР, 2016	USD	7,5	18.07.2013	18.07.2016	-	116,042	-0,051	3,08	2,70	1 000
ТНК-ВР, 2017	USD	6,625	20.03.2013	20.03.2017	-	114,277	-0,089	3,69	2,99	800

*C-Call P-Put



Суверенные и корпоративные займы. Срок обращения свыше 5 лет

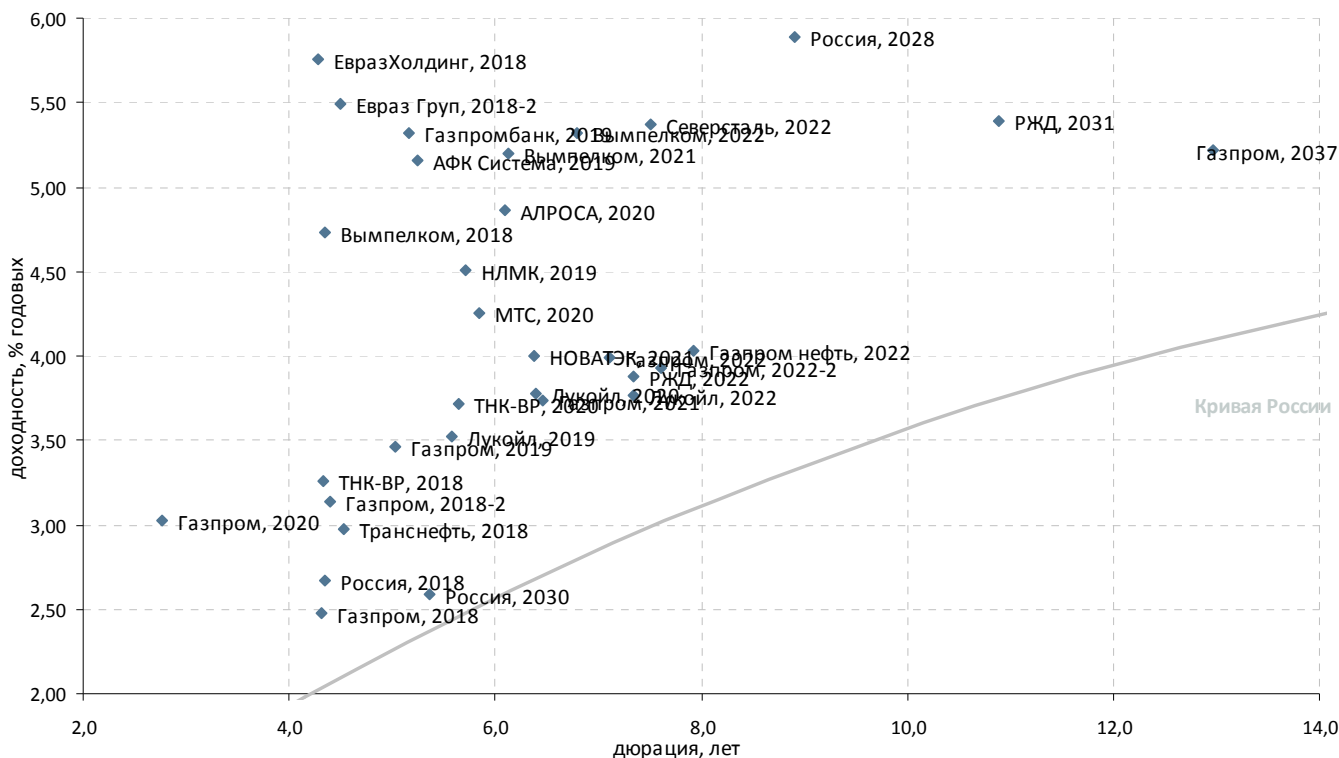

Выпуск	Валюта	Купон,%	Ближайший купон	Погашение	Оферта*	Цена	Изм. цены	Дюрация	Дох-сть	Объем эмисии, млн
Российские суверенные и муниципальные облигации										
Россия, 2030	USD	7,5	31.03.2013	31.03.2030	-	▲ 127,113	0,573	5,36	2,59	2 122
Россия, 2042	USD	5,625	04.04.2013	04.04.2042	-	▲ 122,093	0,936	-	4,29	3 000
Россия, 2018	USD	11	24.01.2013	24.07.2018	-	▲ 147,710	0,068	4,35	2,67	3 466
Россия, 2018-2	RUB	7,85	10.03.2013	10.03.2018	-	▲ 109,279	0,166	-	5,74	90 000
Россия, 2020	USD	5	29.04.2013	29.04.2020	-	▲ 117,116	0,524	-	2,42	3 500
Россия, 2022	USD	4,5	04.04.2013	04.04.2022	-	▲ 113,318	0,485	-	2,85	2 000
Россия, 2028	USD	12,75	24.06.2013	24.06.2028	-	▲ 202,190	0,660	8,90	5,89	2 500
Корпоративные облигации										
АЛРОСА, 2020	USD	7,75	03.05.2013	03.11.2020	-	▲ 118,908	0,263	6,09	4,87	1 000
АФК Система, 2019	USD	6,95	17.05.2013	17.05.2019	-	▲ 109,974	0,290	5,24	5,15	500
Вымпелком, 2018	USD	9,125	30.04.2013	30.04.2018	-	▼ 120,617	-0,440	4,35	4,74	1 000
Вымпелком, 2021	USD	7,748	02.02.2013	02.02.2021	-	▼ 117,037	-0,445	6,12	5,20	1 000
Вымпелком, 2022	USD	7,5043	01.03.2013	01.03.2022	-	▼ 116,161	-0,247	6,80	5,32	1 500
Газпром нефть, 2022	USD	4,375	19.03.2013	19.09.2022	-	▲ 103,038	0,255	7,92	4,03	1 500
Газпром, 2018	EUR	6,605	13.02.2013	13.02.2018	-	▼ 119,439	-0,103	4,32	2,48	1 200
Газпром, 2018-2	USD	8,146	11.04.2013	11.04.2018	-	▼ 124,170	-0,196	4,40	3,13	1 100
Газпром, 2019	USD	9,25	23.04.2013	23.04.2019	-	▼ 132,597	-0,021	5,02	3,46	2 250
Газпром, 2020	USD	7,201	01.02.2013	01.02.2020	-	▼ 111,901	-0,040	2,77	3,03	1 250
Газпром, 2021	USD	5,999	23.01.2013	23.01.2021	-	▼ 115,813	-0,122	6,45	3,73	600
Газпром, 2022	USD	6,51	07.03.2013	07.03.2022	-	▼ 119,447	-0,139	7,10	3,99	1 300
Газпром, 2022-2	USD	4,95	19.01.2013	19.07.2022	-	▼ 108,357	-0,062	7,61	3,93	1 000
Газпром, 2037	USD	7,288	16.02.2013	16.08.2037	-	▼ 129,505	-0,516	12,96	5,22	1 250
Газпромбанк, 2019	USD	7,25	03.05.2013	03.05.2019	-	▲ 110,600	0,285	5,17	5,32	500
Евраз Групп, 2018-2	USD	6,75	27.04.2013	27.04.2018	-	▲ 106,040	0,119	4,50	5,49	850
ЕвразХолдинг, 2018	USD	9,5	24.04.2013	24.04.2018	-	▲ 117,211	0,341	4,28	5,76	700
Лукойл, 2019	USD	7,25	05.05.2013	05.11.2019	-	▲ 122,606	0,146	5,58	3,52	600
Лукойл, 2020	USD	6,125	09.05.2013	09.11.2020	-	▲ 115,983	0,166	6,39	3,78	1 000
Лукойл, 2022	USD	6,656	07.06.2013	07.06.2022	-	▲ 122,950	0,339	7,35	3,77	500
МТС, 2020	USD	8,625	22.06.2013	22.06.2020	-	▲ 127,929	0,075	5,85	4,25	750
НЛМК, 2019	USD	4,95	26.03.2013	26.09.2019	-	▲ 102,786	0,154	5,72	4,51	500
НОВАТЭК, 2021	USD	6,604	03.02.2013	03.02.2021	-	▲ 118,049	0,188	6,37	4,00	650
РЖД, 2019 (RUB)	RUB	8,3	02.04.2013	02.04.2019	-	▲ 106,448	0,772	4,91	7,12	37 500
РЖД, 2022	USD	5,7	05.04.2013	05.04.2022	-	▲ 114,344	0,233	7,35	3,87	1 400
РЖД, 2031	GBP	7,487	25.03.2013	25.03.2031	-	▼ 124,993	-0,079	10,89	5,39	650
Северсталь, 2022	USD	5,9	17.04.2013	17.10.2022	-	▲ 104,529	0,224	7,51	5,37	750
ТМК, 2018	USD	7,75	27.01.2013	27.01.2018	-	▲ 107,215	0,317	4,15	6,15	500
Северсталь, 2018	USD	10,25	-	15.02.2018	-	-	-	-	-	525
ТНК-ВР, 2018	USD	7,875	13.03.2013	13.03.2018	-	▼ 121,881	-0,110	4,33	3,26	1 100
ТНК-ВР, 2020	USD	7,25	02.02.2013	02.02.2020	-	▼ 121,945	-0,078	5,65	3,72	500
Транснефть, 2018	USD	8,7	07.02.2013	07.08.2018	-	▼ 129,286	-0,170	4,54	2,97	1 050

*C-Call P-Put



Банковские займы. Срок обращения до 3 лет. Рейтинг BBB+

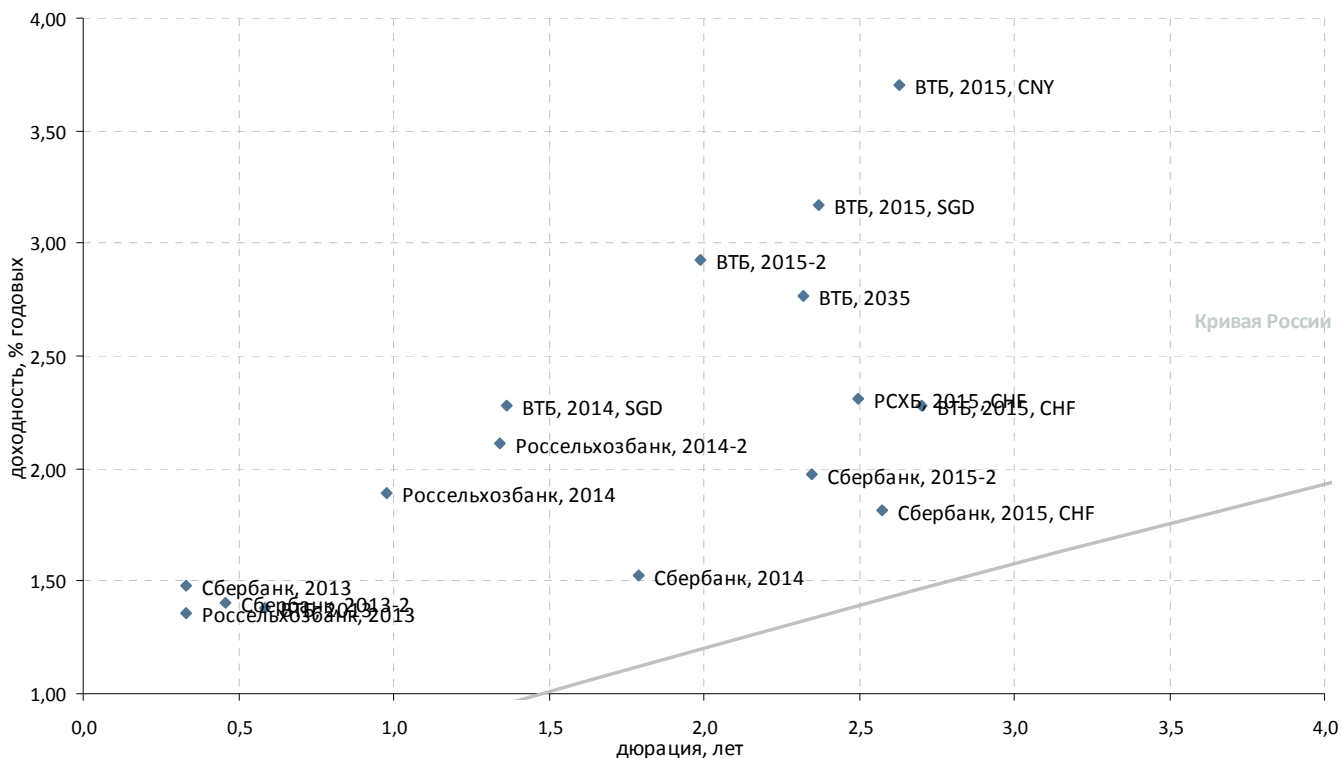

Выпуск	Валюта	Купон,%	Ближайший купон	Погашение	Оферта*	Цена	Изм. цены	Дюрация	Дох-сть	Объем эмиссии, млн
Банковские облигации										
ВТБ, 2013	CHF	4	16.08.2013	16.08.2013	-	101,517	-0,012	0,58	1,38	400
ВТБ, 2014, SGD	SGD	3,4	06.06.2013	06.06.2014	-	101,541	-0,092	1,36	2,28	300
ВТБ, 2015, CHF	CHF	5	17.11.2013	17.11.2015	-	107,399	0,046	2,70	2,28	300
ВТБ, 2015, CNY	CNY	4,5	30.04.2013	30.10.2015	-	102,179	-0,054	2,63	3,70	1 000
ВТБ, 2015, SGD	SGD	4	20.01.2013	20.07.2015	-	102,042	0,063	2,37	3,17	400
ВТБ, 2015-2	USD	6,465	04.03.2013	04.03.2015	-	107,333	0,040	1,99	2,93	1 250
ВТБ, 2018	USD	6,875	28.05.2013	29.05.2018	28.05.2013 P	113,215	-0,189	0,36	4,10	2 000
ВТБ, 2035	USD	6,25	30.06.2013	30.06.2035	02.07.2015 P	108,304	-0,091	2,32	2,76	1 000
Россельхозбанк, 2013	USD	7,175	16.05.2013	16.05.2013	-	101,950	0,043	0,33	1,36	700
Россельхозбанк, 2013, RUB	RUB	7,5	25.03.2013	25.03.2013	-	100,060	-0,054	0,19	7,28	30 000
Россельхозбанк, 2014	USD	7,125	14.07.2013	14.01.2014	-	105,159	0,018	0,98	1,89	750
Россельхозбанк, 2014-2	USD	9	11.06.2013	11.06.2014	-	109,509	-0,042	1,34	2,11	1 000
РСХБ, 2015, CHF	CHF	3,125	17.08.2013	17.08.2015	-	102,024	0,122	2,50	2,31	450
Сбербанк, 2013	USD	6,48	15.05.2013	15.05.2013	-	101,663	-0,105	0,33	1,48	500
Сбербанк, 2013-2	USD	6,468	02.07.2013	02.07.2013	-	102,341	-0,004	0,46	1,40	500
Сбербанк, 2014	CHF	3,5	12.11.2013	12.11.2014	-	103,530	0,008	1,79	1,52	400
Сбербанк, 2015, CHF	CHF	3,1	14.09.2013	14.09.2015	-	103,305	0,157	2,58	1,82	410
Сбербанк, 2015-2	USD	5,499	07.07.2013	07.07.2015	-	108,504	-	2,35	1,98	1 500

*C-Call P-Put



Банковские займы. Срок обращения до 3 лет. Рейтинг ниже BBB+

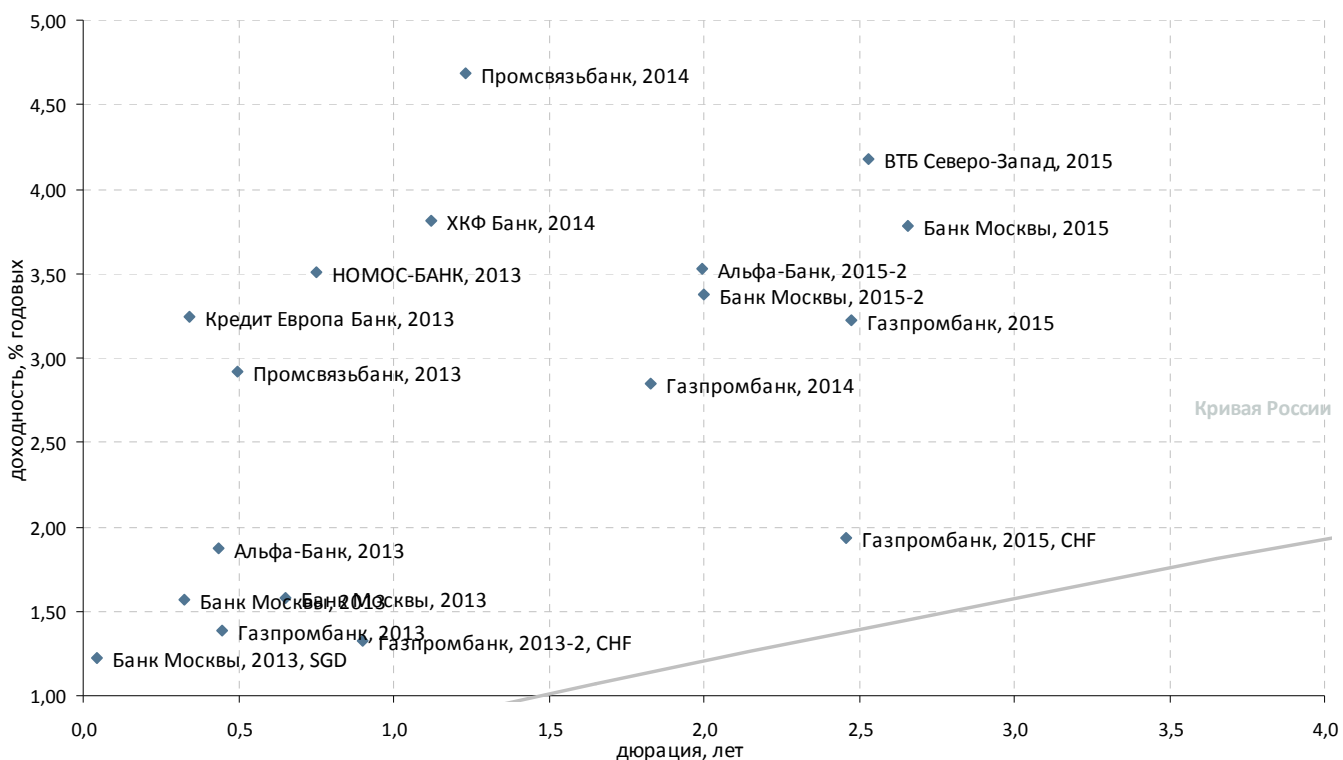

Выпуск	Валюта	Купон,%	Ближайший купон	Погашение	Оферта*	Цена	Изм. цены	Дюрация	Доход-сть	Объем эмиссии, млн	
Банковские облигации											
АК БАРС. 2015	USD	8,75	19.05.2013	19.11.2015	-	▲ 104,654	0,198	2,55	7,04	500	
Альфа-Банк, 2013	USD	9,25	24.06.2013	24.06.2013	-	-	-	0,44	1,87	400	
Альфа-Банк, 2015	USD	8,625	-	09.12.2015	-	-	-	-	-	225	
Альфа-Банк, 2015-2	USD	8	18.03.2013	18.03.2015	-	-	-	2,00	3,52	600	
Банк Москвы, 2013	USD	7,335	13.05.2013	13.05.2013	-	▲ 101,883	0,044	0,32	1,57	500	
Банк Москвы, 2013	CHF	4,5	10.09.2013	10.09.2013	-	▲ 101,877	0,041	0,65	1,58	350	
Банк Москвы, 2013, SGD	SGD	4,25	01.02.2013	01.02.2013	-	▲ 100,122	-0,132	0,05	1,23	150	
Банк Москвы, 2015	USD	5,967	25.05.2013	25.11.2015	-	▼ 105,972	-0,050	2,66	3,78	300	
Банк Москвы, 2015-2	USD	6,699	11.03.2013	11.03.2015	-	▼ 106,921	-0,050	2,00	3,38	750	
Банк Ренессанс Капитал, 2013 (LPN)	USD	13	01.04.2013	01.04.2013	-	-	-	0,21	5,81	250	
Банк Русский стандарт, 2015	USD	7,73	16.06.2013	16.12.2015	-	▼ 100,577	-0,041	2,65	7,64	200	
Банк Русский стандарт, 2017	USD	9,25	11.07.2013	11.07.2017	11.07.2015	▲ 106,104	0,049	2,28	6,67	525	
ВТБ Капитал, 2015 (TRY)	TRY	11,28	19.04.2013	17.04.2015	-	-	-	-	-	300	
ВТБ Северо-Запад, 2015	USD	5,01	29.03.2013	29.09.2015	-	▲ 102,223	0,189	2,53	4,18	400	
ВТБ, 2015	USD	6,315	-	04.02.2015	-	-	-	-	-	750	
Газпромбанк, 2013	USD	7,933	28.06.2013	28.06.2013	-	▼ 102,952	-0,036	0,45	1,38	500	
Газпромбанк, 2013-2, CHF	CHF	4,375	09.12.2013	09.12.2013	-	▼ 102,709	-0,008	0,90	1,33	420	
Газпромбанк, 2014	USD	6,25	15.06.2013	15.12.2014	-	▲ 106,341	0,002	1,83	2,85	1 000	
Газпромбанк, 2015	USD	6,5	23.03.2013	23.09.2015	-	▲ 108,453	0,023	2,47	3,22	1 000	
Газпромбанк, 2015, CHF	CHF	3,375	05.08.2013	05.08.2015	-	▲ 103,553	0,032	2,46	1,93	500	
Кредит Европа Банк, 2013	USD	7,75	20.05.2013	20.05.2013	-	▼ 101,563	-0,001	0,34	3,24	300	
МКБ, 2014	USD	8,25	05.02.2013	05.08.2014	-	▲ 102,498	0,004	1,44	6,65	200	
Промсвязьбанк, 2014	USD	6,2	25.04.2013	25.04.2014	-	▲ 101,939	0,047	1,23	4,68	500	
Ренессанс Капитал, 2016	USD	11	21.04.2013	21.04.2016	21.04.2014	P	-	1,18	17,63	325	
Сбербанк, 2015	USD	6,23	-	11.02.2015	-	-	-	-	-	1 000	
ТКС Банк, 2014	USD	11,5	21.04.2013	21.04.2014	-	▲ 104,750	0,252	1,19	7,64	175	
ТКС Банк, 2015	USD	10,75	18.03.2013	18.09.2015	-	▲ 104,454	0,403	2,33	9,03	250	
ХКФ Банк, 2014	USD	7	18.03.2013	18.03.2014	-	▲ 103,682	0,078	1,12	3,81	500	
НОМОС-БАНК, 2013	USD	6,5	21.04.2013	21.10.2013	-	▼ 102,250	-0,360	0,75	3,51	400	
НОМОС-БАНК, 2015	USD	8,75	21.04.2013	21.10.2015	-	▼ 105,348	-0,055	2,48	6,71	350	
Промсвязьбанк, 2013	USD	10,75	15.07.2013	15.07.2013	-	▲ 103,882	0,012	0,50	2,92	150	
Промсвязьбанк, 2015	USD	12,75	27.05.2013	27.05.2015	-	▲ 112,425	0,074	2,10	7,09	200	
Промсвязьбанк, 2018	USD	12,5	31.01.2013	31.01.2018	31.01.2013	C	▲ 101,294	0,213	0,04	11,68	100

*C-Call P-Put



Банковские займы. Срок обращения с 3 до 5 лет

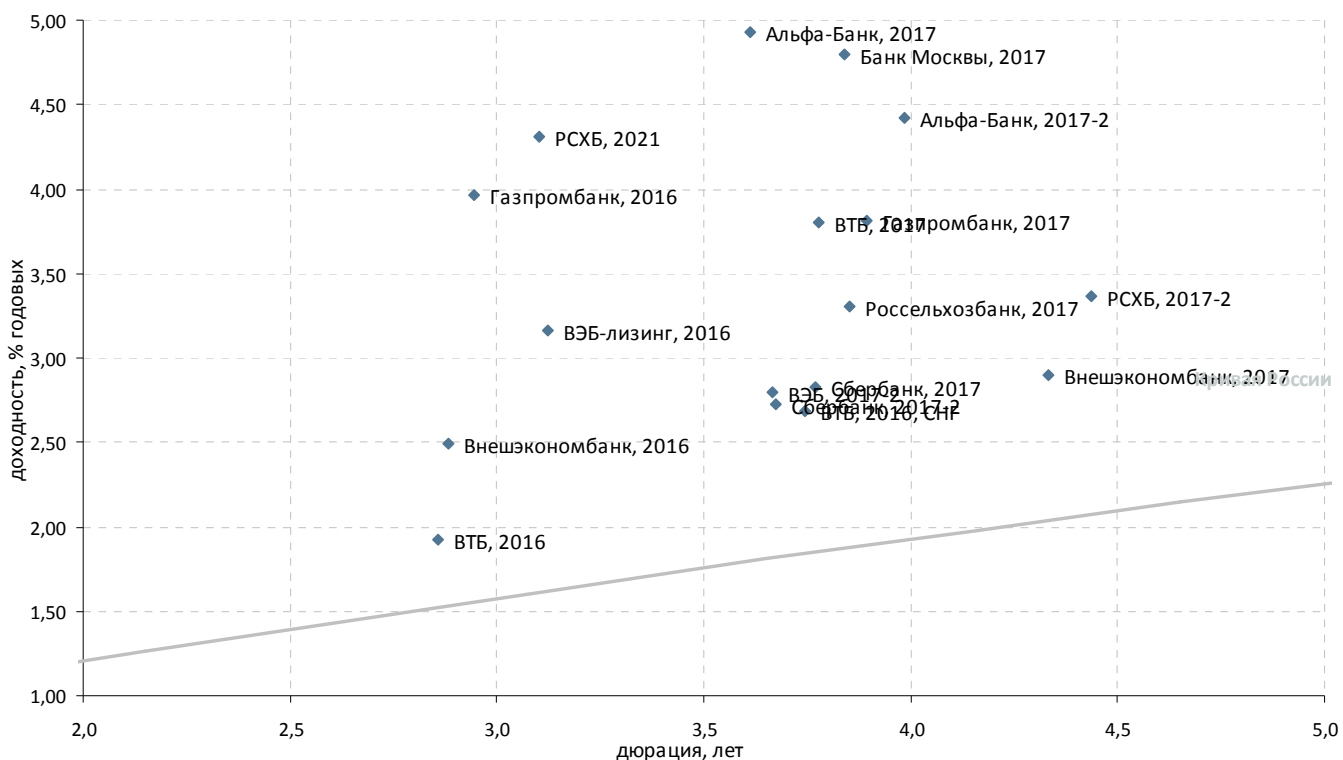

Выпуск	Валюта	Купон,%	Ближайший купон	Погашение	Оферта*	Цена	Изм. цены	Дюрация	Доход-сть	Объем эмиссии, млн
Корпоративные облигации										
ВЭБ-лизинг, 2016	USD	5,125	27.05.2013	27.05.2016	-	▲ 106,317	0,007	3,12	3,16	400
РСХБ, 2021	USD	6	03.06.2013	03.06.2021	03.06.2016 С	▲ 105,422	0,327	3,10	4,31	800
Банковские облигации										
Альфа-Банк, 2017	USD	6,3	22.02.2013	22.02.2017	-	▼ 105,223	-0,014	3,61	4,93	300
Альфа-Банк, 2017-2	USD	7,875	25.03.2013	25.09.2017	-	▲ 114,719	0,056	3,99	4,42	1 000
Банк Восточный, 2017	USD	8,17	27.06.2013	27.06.2017	-	-	-	-	-	43
Банк Москвы, 2017	USD	6,02	10.05.2013	10.05.2017	-	▼ 104,927	-0,008	3,84	4,80	400
Банк Русский стандарт, 2016	USD	7,561	01.06.2013	01.12.2016	-	▲ 98,978	0,899	3,40	8,02	200
Банк Санкт-Петербург, 2017	USD	7,63	25.01.2013	25.07.2017	-	-	-	3,75	9,19	100
Внешэкономбанк, 2016	CHF	3,75	17.02.2013	17.02.2016	-	▲ 103,673	0,018	2,88	2,50	500
ВТБ, 2016	EUR	4,25	15.02.2013	15.02.2016	-	▲ 106,899	0,292	2,86	1,92	500
ВТБ, 2016, CHF	CHF	3,15	16.12.2013	16.12.2016	-	▲ 101,706	0,128	3,74	2,68	600
ВТБ, 2017	USD	6	12.04.2013	12.04.2017	-	▼ 108,667	-0,035	3,78	3,80	2 000
ВЭБ, 2017-2	USD	5,375	13.02.2013	13.02.2017	-	▼ 109,949	-0,115	3,66	2,79	750
Газпромбанк, 2016	USD	7,35	08.05.2013	08.05.2016	-	▲ 110,299	0,028	2,94	3,97	120
Газпромбанк, 2016, RUB	RUB	7,58	24.05.2013	24.11.2016	-	-	-	-	-	20 000
Газпромбанк, 2017	USD	5,625	17.05.2013	17.05.2017	-	▲ 107,338	0,032	3,89	3,81	1 000
Промсвязьбанк, 2017	USD	8,5	25.04.2013	25.04.2017	-	▲ 106,659	0,153	3,63	6,79	400
Россельхозбанк, 2016	USD	6,97	-	21.09.2016	-	-	-	-	-	500
Россельхозбанк, 2016-2	RUB	8,7	17.03.2013	17.03.2016	-	▲ 104,062	0,381	2,77	7,38	32 000
Россельхозбанк, 2017	USD	6,299	15.05.2013	15.05.2017	-	▼ 112,102	-0,036	3,85	3,31	1 250
РСХБ, 2016-3, RUB	RUB	7,58	23.05.2013	23.11.2016	-	-	-	-	-	20 000
РСХБ, 2017, RUB	RUB	8,625	17.02.2013	17.02.2017	-	▲ 104,123	0,416	3,43	7,57	20 000
РСХБ, 2017-2	USD	5,298	27.06.2013	27.12.2017	-	▼ 108,878	-0,038	4,43	3,36	1 300
Сбербанк, 2017	USD	5,4	24.03.2013	24.03.2017	-	▼ 110,204	-0,005	3,77	2,82	1 250
Сбербанк, 2017-2	USD	4,95	07.02.2013	07.02.2017	-	▼ 108,541	-0,042	3,68	2,73	1 300
Внешэкономбанк, 2017	USD	5,45	22.05.2013	22.11.2017	-	▼ 111,553	-0,143	4,33	2,90	600
МБРР, 2016	USD	7,93	10.03.2013	10.03.2016	-	-	-	-	-	60
НОМОС-БАНК, 2016	USD	9,75	-	20.10.2016	-	-	-	-	-	125
Промсвязьбанк, 2016	USD	11,25	08.07.2013	08.07.2016	-	▲ 110,390	0,243	3,00	7,94	200
СБ Банк, 2017	USD	12	20.06.2013	20.12.2017	-	-	-	-	-	50
Транскапиталбанк, 2017	USD	7,74	18.03.2013	18.07.2017	-	-	-	-	-	100

*C-Call P-Put



Банковские займы. Срок обращения свыше 5 лет



Выпуск	Валюта	Купон,%	Ближайший купон	Погашение	Оферта*	Цена	Изм. цены	Дюрация	Доход-сть	Объем эмиссии, млн
Банковские облигации										
АК БАРС БАНК, 2022	USD	8	13.07.2013	13.07.2022	-	-	-	-	-	600
Альфа-Банк, 2019	USD	7,5	26.03.2013	26.09.2019	-	▲ 108,806	0,122	5,34	5,97	750
Альфа-Банк, 2021	USD	7,75	28.04.2013	28.04.2021	-	▲ 115,530	0,585	6,34	5,47	1 000
Банк Русский стандарт, 2018	USD	10,75	10.04.2013	10.04.2018	-	▲ 106,187	0,145	4,07	9,44	350
Банк Санкт-Петербург, 2018	USD	11	24.04.2013	24.10.2018	-	▼ 101,651	-0,008	4,33	10,89	101
ВТБ, 2018-2 (LPN)	USD	6,315	22.02.2013	22.02.2018	-	▼ 111,029	-0,094	4,39	3,94	750
ВТБ, 2020	USD	6,551	13.04.2013	13.10.2020	-	▼ 112,390	-0,047	6,21	4,68	1 000
ВТБ, 2022	USD	6,95	17.04.2013	17.10.2022	-	▼ 108,637	-0,116	7,25	5,86	1 500
Кредит Европа Банк, 2019	USD	10	22.01.2013	22.10.2022	-	▼ 132,625	-0,750	5,49	3,18	50
НОМОС-БАНК, 2019	USD	10	26.04.2013	26.04.2019	-	▲ 106,608	0,379	4,77	8,80	500
Промсвязьбанк, 2019	USD	10,2	06.05.2013	06.11.2019	-	▲ 106,302	0,474	5,04	9,14	400
Россельхозбанк, 2018	USD	7,75	29.05.2013	29.05.2018	-	▲ 120,428	0,023	4,55	3,57	1 000
Сбербанк, 2021	USD	5,717	16.06.2013	16.06.2021	-	▼ 112,368	-0,138	6,88	4,01	1 000
Сбербанк, 2022	USD	6,125	07.02.2013	07.02.2022	-	▲ 115,255	0,238	7,08	4,13	1 500
Сбербанк, 2022-2	USD	5,125	29.04.2013	29.10.2022	-	▲ 102,650	0,378	7,77	4,84	2 000
ХКФ Банк, 2020	USD	9,375	24.04.2013	24.04.2020	24.04.2018 С	▲ 107,223	0,140	4,24	7,83	500
Внешэкономбанк, 2020	USD	6,902	09.07.2013	09.07.2020	-	▼ 122,023	-0,342	6,13	3,56	1 600
Внешэкономбанк, 2025	USD	6,8	22.05.2013	22.11.2025	-	▼ 123,353	-0,097	9,15	4,45	1 000
Национальный Банк ТРАСТ, 2012	USD	11,5	06.03.2013	06.09.2020	-	-	-	-	-	20
Национальный Банк ТРАСТ, 2012-2	USD	11	13.06.2013	13.07.2020	-	-	-	-	-	35
Ханты-Мансийский банк, 2018	USD	11	20.06.2013	20.06.2018	-	-	-	-	-	100

*C-Call P-Put



Раскрытие информации

Заявление аналитика и подтверждение о снятии ответственности

Настоящий отчет подготовлен аналитиком(ами) ИК «Велес Капитал». Приведенные в данном отчете оценки отражают личное мнение аналитика(ов). Вознаграждение аналитиков не зависит, никогда не зависело и не будет зависеть от конкретных рекомендаций или оценок, указанных в данном отчете. Вознаграждение аналитиков зависит от общей эффективности бизнеса ИК «Велес Капитал», определяющейся инвестиционной выгодой клиентов компании, а также доходами от иных видов деятельности ИК «Велес Капитал».

Данный отчет, подготовленный аналитическим управлением ИК «Велес Капитал», основан на общедоступной информации. Настоящий обзор был подготовлен независимо от других подразделений ИК «Велес Капитал», и любые рекомендации и суждения, представленные в данном отчете, отражают исключительно точку зрения аналитика(ов), участвовавших в написании данного обзора. В связи с этим, ИК «Велес Капитал» считает необходимым заявить, что аналитики и Компания не несут ответственности за содержание данного отчета. Аналитики ИК «Велес Капитал» не берут на себя ответственность регулярно обновлять данные, находящиеся в данном отчете, а также сообщать обо всех изменениях, вносимых в данный обзор.

Данный аналитический материал ИК «Велес Капитал» может быть использован только в информационных целях. Компания не дает гарантий относительно полноты и точности приведенной в этом отчете информации и ее достоверности, а также не несет ответственности за прямые или косвенные убытки от использования данных материалов. Данный документ не может служить основанием для покупки или продажи тех или иных ценных бумаг, а также рассматриваться как оферта со стороны ИК «Велес Капитал». ИК «Велес Капитал» и (или) ее дочерние предприятия, а также сотрудники, директора и аналитики ИК «Велес Капитал» имеют право покупать и продавать любые ценные бумаги, упоминаемые в данном обзоре.

ИК «Велес Капитал» и (или) ее дочерние предприятия могут выступать в качестве маркет-мейкера или нести обязательства по андеррайтингу ценных бумаг компаний, упоминаемых в настоящем обзоре, могут продавать или покупать их для клиентов, а также совершать иные действия, не противоречащие российскому законодательству. ИК «Велес Капитал» и (или) ее дочерние предприятия также могут быть заинтересованы в возможности предоставления компаниям, упомянутым в данном обзоре, инвестиционно-банковских или иных услуг.

Все права на данный бюллетень принадлежат ИК «Велес Капитал». Воспроизведение и/или распространение аналитических материалов ИК «Велес Капитал» не может осуществляться без письменного разрешения Компании.

© Велес Капитал 2013 г.

Для получения дополнительной информации и разъяснений просьба обращаться в Аналитическое управление ИК «Велес Капитал».



Управление по работе с долговыми обязательствами

Евгений Шиленков
Директор департамента активных операций
EShilentov@veles-capital.ru

Екатерина Писаренко
Начальник управления
EPisarenko@veles-capital.ru

Оксана Теличко
Зам. начальника управления
OSolonchenko@veles-capital.ru

Антон Павлючук
Начальник отдела по работе с облигациями
APavlyuchuk@veles-capital.ru

Алена Шеметова
AShemetova@veles-capital.ru
Зам. нач. отдела по работе с облигациями

Оксана Степанова
Зам. нач. отдела по работе с облигациями
OStepanova@veles-capital.ru

Елена Рукинова
Специалист по работе с облигациями
ERukinova@veles-capital.ru

Мурад Султанов
Специалист по работе с еврооблигациями
MSultanov@veles-capital.ru

Михаил Мамонов
Начальник отдела по работе с векселями
MMamonov@veles-capital.ru

Ольга Боголюбова
Специалист по работе с векселями
OBogolubova@veles-capital.ru

Юлия Шабалина
Специалист по работе с векселями
YShabalina@veles-capital.ru

Тарас Ковальчук
специалист по работе с векселями
TKovalchuk@veles-capital.ru

Аналитический департамент

Иван Манаенко
Директор департамента
IManaenko@veles-capital.ru

Айрат Халиков
Металлургия, Машиностроение
AKhalikov@veles-capital.ru

Василий Танурков
Нефть и газ, Химия и удобрения
VTanurkov@veles-capital.ru

Александр Костюков
Электроэнергетика
AKostyukov@veles-capital.ru

Юрий Кравченко
Банковский сектор, Денежный рынок
YKravchenko@veles-capital.ru

Анна Соболева
аналитик долговых рынков
ASoboleva@veles-capital.ru

Россия, Москва, 123610,
Краснопресненская наб., д. 12, под. 7, эт. 18
Телефон: +7 (495) 258 1988, факс: +7 (495) 258 1989
www.veles-capital.ru

Украина, Киев, 01025, Б. Житомирская ул., д. 20
Телефон: +38 (044) 459 0250, факс: +38 (044) 459 0251
www.veles-capital.ua