

Внешний рынок

Позитивный новостной фон начала дня не оказал рынкам поддержки

Рынок российских евробондов завершил неделю в небольшом плюсе

Внутренний рынок

Банки продолжают возвращать депозиты Росказначейству

На внутреннем рынке наблюдались покупки корпоративных займов

Новости эмитентов

Ростелеком: Ростелеком открывает список рублевых размещений на 2013 г

Без комментариев

ЦБ РФ отозвал лицензию у АКБ Экспресс.

Ставка 1-го купона облигаций ВТБ БО-21 - 8,15% годовых.

ВТБ доразместил евробонды на 1 млн юаней под 3,802% годовых.

ФСК планирует 25-го января разместить облигации серии 24.

Календарь событий

Время	Страна	Событие	Период
14:00	ЕС	Индекс экономических настроений ZEW	Январь
14:00	Германия	Индекс экономических настроений ZEW	Январь
14:00	Германия	Обзор текущей ситуации ZEW	Январь
17:30	США	Индекс активности от ФРБ Чикаго	Декабрь
19:00	США	Продажи домов на вторичном рынке	Декабрь
19:00	США	Производственный индекс ФРБ Ричмонда	Январь

Рыночные показатели

Долговые рынки

	Значение	Изменение, б.п.		
		Пред.	Неделя	Месяц
Россия, 2030	▼ 126,64	-19	10	-177
Спред Россия 30	▲ 91,00	8	-	-
Россия, 2042	▼ 121,44	-26	28	-274
UST 10	- 1,88	-	-2	5
UST 30	- 3,07	-	-1	5
Германия 10	▼ 1,55	-5	-3	-126
Италия 10	▼ 4,16	-3	4	205
Испания 10	▼ 5,06	-6	19	110

Товарные рынки

	Значение	Изменение, %		
		Пред.	Неделя	Месяц
Золото, долл./унц	▼ 1 684,30	-0,19	1,29	2,22
Brent, долл./барр.	▲ 112,97	0,88	2,15	1,32
Серебро, долл./унц	▲ 31,87	0,37	4,60	6,35
Urals, долл./барр.	▲ 110,89	0,65	1,88	1,21
Алюминий, долл./т	▼ 2 006,50	-0,31	-2,74	-0,96
Медь, долл./т	▲ 8 035,75	0,12	0,23	3,78
Никель, долл./т	▼ 17 492,00	-0,27	-0,18	-0,06

Источник: данные бирж; оценка: Велес Капитал

Валютный рынок

	Значение	Изменение, %		
		Пред.	Неделя	Месяц
EUR/USD	▼ 1,33	-0,32	-0,29	0,61
USD/JPY	▲ 90,03	0,36	0,99	6,77
RUR/USD, ЦБ	▲ 30,28	0,19	-0,07	-1,38
RUR/EUR, ЦБ	▼ 40,33	-0,13	-0,35	-0,77
Бивалютная корзина	▲ 34,78	0,03	-0,29	-1,12

Источник: данные бирж; оценка: Велес Капитал

Динамика рублевых остатков



Денежный рынок

	Значение	Пред.	Неделя	Месяц
MOSPRIME O/N, %	▲ 5,76	5,70	5,23	6,56
MOSPRIME 1 неделя, %	▲ 5,94	5,87	5,65	6,65
MOSPRIME 2 недели, %	▲ 6,06	6,03	6,00	6,71
LIBOR O/N, %	▼ 0,16	0,16	0,16	0,16
LIBOR 1 месяц, %	- 0,20	0,20	0,21	0,21
LIBOR 3 месяца, %	- 0,30	0,30	0,30	0,31

Источник: данные бирж; оценка: Велес Капитал



Внешний рынок

Позитивный новостной фон начала дня не оказал рынкам поддержки. Окончание недели выдалось позитивным в плане выходящих статданных и корпоративных отчетов. Еще утром заряд позитива принесли данные из Китая, подтвердившие уверенное восстановление быстрых темпов роста экономики. В течение дня оптимистичные настроения поддерживались хорошими отчетами GE и Morgan Stanley.

В пятницу уже после закрытия европейских площадок из США пришло сообщение о том, что Конгресс в середине текущей недели может проголосовать за временное повышение потолка госдолга. Данная мера призвана лишь отложить еще на пару месяцев вопрос с сокращением расходов бюджета, нежели решить имеющиеся бюджетные проблемы. Несмотря на это, сообщение о вынесенном предложении придало американскому рынку новых сил к росту.

Европейские площадки завершили неделю умеренным снижением в преддверии двухдневного саммита еврогруппы. Euro Stoxx 50 просел на 0,34%, DAX потерял 0,43%. Американские индексы, напротив, выросли в последние часы торгов, отыгрывая новость о возможном повышении потолка госдолга. Dow Jones прибавил 0,39%, S&P 0,34%. Treasuries также выросли в цене. Доходность UST5 снизилась на 3 б.п. до 0,76%, UST10 – на 4 б.п. до 1,84%, UST30 – на 4 б.п. до 3,03%.

На этой неделе тон рынкам по-прежнему будут задавать корпоративные отчеты. Из макростатистики ожидается выход данных по экономическим настроениям в ЕС и Германии (вторник), продажам домов на вторичном рынке США (вторник), индексам PMI в Китае и ЕС (четверг). Также свежие торговые идеи может преподнести встреча европейских министров финансов, проходящая в понедельник-вторник и запланированное на среду голосование по потолку госдолга США.

Рынок российских евробондов завершил неделю в небольшом плюсе. Займы Вымпелком-21, -22 прибавили по 25 б.п., ВЭБ-20, -25 – по 25-45 б.п., Сбербанк-22 – 25 б.п. В то же время в суверенной кривой наблюдались продажи. Котировки Россия-20, -30 и -42 опустились на 20-25 б.п., доходность выросла на 1-3 б.п.

Сегодня активность на российском рынке будет на минимальном уровне из-за закрытия американских площадок в связи с празднованием дня Мартина Лютера Кинга.

Иван Манаенко, Анна Соболева
bonds@veles-capital.com

	Д-ть, % г.	Цена, %	Изм. д-ти, б.п.	Изм. цены, б.п.
UST 3m	0,07	0,07	-	-
UST 5	0,76	99,95	-	14,84
UST 10	1,84	98,05	-	33,20
UST 30	3,03	94,53	-	80,47

Источник: данные бирж; оценка: Велес Капитал





Внутренний рынок

Банки продолжают возвращать депозиты Росказначейству. В структуре задолженности банковского сектора кредитные организации продолжают сокращать объем и долю депозитов Федерального казначейства. В пятницу объем задолженности банков по данному инструменту сократился на 71,2 млрд руб., составив таким образом 239 млрд руб. Возврат депозитов Федеральному казначейству банки частично компенсировали средствами ЦБ. Так, на аукционе прямого РЕПО с регулятором спрос участников более чем в 2 раза превысил объем лимита в 60 млрд руб.

В то же время повышение спроса на ликвидность не привело к существенному росту ставок денежного рынка. Индикативная MosPrime o/n прибавила в пятницу лишь 6 б.п., составив 5,76% годовых. Впрочем, налоговые платежи на предстоящей неделе вкпе с очередными погашениями депозитов Росказначейства (129 млрд руб.) способны привести к росту межбанковской ставки выше уровня в 6% годовых.

На внутреннем валютном рынке в пятницу рубль предпринял очередную попытку пройти уровень 30,20 против доллара, так и не увенчавшуюся успехом. По итогам торгов пара доллар/рубль закрылась на отметке 30,27 руб. (+8 коп.), а бивалютная корзина прибавила 3 коп., составив 34,81 руб. Крупные налоговые платежи и возврат депозитов Росказначейству на предстоящей неделе оставляют паре доллар/рубль шансы вновь попытаться закрепиться ниже 30,20 руб., что, впрочем, удастся сделать только при наличии соответствующего внешнего фона.

На внутреннем рынке наблюдались покупки корпоративных займов. Выпуски ФСК-11, -21 прибавили по 30 б.п., Вымпелком-2 и МТС-7 – по 25 б.п. В сегменте ОФЗ также прошли покупки. Займы прибавили около 30 б.п. в цене, доходность снизилась на 2-4 б.п.

В понедельник на российском рынке не будет происходить ничего интересного в связи с ухудшением ситуации с ликвидностью в период налоговых платежей и выходным в США.

Индекс корп. облигаций ММВБ



Иван Манаенко, Анна Соболева, Юрий Кравченко
bonds@veles-capital.com



Новости эмитентов/Ростелеком

Сегодня Ростелеком (-/BB+/BBB-) открывает книгу заявок на облигации серии 18. Инвесторам предлагается 5-ти летний заем с 50% амортизацией через 4,5 года. Ориентир купона установлен на уровне 8,25-8,5% годовых, что соответствует доходности к погашению в 8,42-8,68% годовых и дюрации 4,18 лет.

Компания выбрала благоприятный момент для выхода на рынок. Улучшение настроений на глобальных площадках благодаря пусть и временному, но решению проблемы фискального обрыва, хорошее начало сезона корпоративной отчетности в США и неожиданно сильные данные по китайской экономике благоприятно сказались на спросе на риск и на рынке рублевого долга. Кроме того, размещение Ростелекома станет первым в этом году среди корпоративных эмитентов, что может послужить фактором дополнительного спроса на выпуск.

Что же касается его привлекательности, то, как мы полагаем, предложенные ориентиры выглядят справедливо, но участие интересно лишь выше середины диапазона. По верхней границе маркируемого диапазон премия составит около 200 б.п., что на 25 б.п. выше уровня, на котором торгуется более краткий заем 17 серии и, по нашему мнению, адекватно за почти двухкратное увеличение дюрации. В то же время с аналогичной премией к ОФЗ торгуется близкий по дюрации выпуск МТС (Ba2/BB/BB+) серии 7. Учитывая разницу в рейтингах и структуре акционеров, облигации Ростелекома должны торговаться с дисконтом к выпускам МТС. Поэтому размещение Ростелекома по нижней границе мы считаем справедливым, хотя и не видим спекулятивного интереса.

Иван Манаенко, Анна Соболева,
bonds@veles-capital.com

➤ Ростелеком открывает список рублевых размещений на 2013 г



Итоги торгов рублевыми облигациями

Лидеры по оборотам

Выпуск	Цена, %	Изм. цены, п.п.	Об. торг., млн руб.	Кол-во сделок	Эф. дох. % год.	Дюр., лет
РЖД-15	101,83	-	2 349,41	26	7,67	3,03
РЖД-16	101,26	-0,02	846,21	39	8,01	3,01
Татфондбанк, БО-02	100,23	0,12	758,24	20	12,37	1,15
Татфондбанк, БО-01	99,99	0,19	625,59	12	11,03	0,90
Внешэкономбанк-9	100,17	-0,31	615,90	15	8,43	2,80
Газпромбанк-7	100,40	-0,18	577,00	10	8,50	2,46
ФСК-19	100,27	-	479,90	8	8,04	4,55
МТС-7	100,92	0,09	456,88	28	8,64	3,97
ФСК-11	100,35	0,25	426,43	5	8,05	3,98
Вымпелком-2	100,95	0,18	326,69	5	8,53	1,97
РЖД-9	99,87	0,02	288,63	2	7,18	0,79
Металлоинвест-6	100,85	0,10	277,08	3	8,74	1,96
ЕвразХолдинг-2	102,15	0,05	275,78	6	9,25	2,44
Почта России-1	100,60	0,20	266,57	5	7,84	1,12
Роснефть-5	103,04	0,14	265,77	21	7,97	3,95
Вымпелком-1	100,90	0,20	225,52	10	8,55	1,95
Газпромбанк-6	101,00	0,50	221,73	185	8,66	1,42
ГЛОБЭКСБАНК БО-5	100,03	-0,07	216,54	4	9,14	0,86
РЖД-12	103,03	0,03	206,13	5	7,66	3,32
Внешэкономбанк-8	99,57	-0,33	197,26	5	7,62	0,74
Вымпелком-4	100,89	-0,12	197,05	13	8,56	1,95
Росбанк БО-3	100,42	-0,03	174,18	13	7,71	0,33
ЮниКредит Банк БО-4	101,10	-0,90	165,40	4	8,01	1,64
Якутия-4	101,95	0,05	163,05	4	8,20	2,69
Татнефть БО-1	99,73	0,02	159,57	6	7,80	0,65

Лидеры по количеству сделок

Выпуск	Цена, %	Изм. цены, п.п.	Об. торг., млн руб.	Кол-во сделок	Эф. дох. % год.	Дюр., лет
Газпромбанк-6	101,00	0,50	221,73	185	8,66	1,42
Мечел-14	85,86	-	9,62	63	17,60	2,25
Связной Банк-1	100,89	-0,01	35,20	60	12,93	0,53
ТГК-2 БО-1	85,15	-0,15	2,51	46	39,63	0,63
РЖД-16	101,26	-0,02	846,21	39	8,01	3,01
МТС-7	100,92	0,09	456,88	28	8,64	3,97
РЖД-15	101,83	-	2 349,41	26	7,67	3,03
Мечел-13	87,09	1,83	1,49	21	16,89	2,25
Роснефть-5	103,04	0,14	265,77	21	7,97	3,95
Татфондбанк, БО-02	100,23	0,12	758,24	20	12,37	1,15
Нишлен-3	100,23	-0,22	2,44	19	13,93	0,48
ТКСБанк-2	104,35	0,29	6,26	16	11,37	0,47
Внешэкономбанк-9	100,17	-0,31	615,90	15	8,43	2,80
Мечел БО-4	95,26	-0,40	141,67	15	15,83	0,98
РУСАЛ-7	96,00	0,11	4,23	15	12,61	1,05
Соллерс-2	101,68	0,19	6,75	14	9,07	0,48
СУ155-4	100,25	0,11	0,33	14	13,82	0,81
Вымпелком-4	100,89	-0,12	197,05	13	8,56	1,95
Промсвязьбанк-6	100,01	0,05	5,60	13	8,36	0,40
Росбанк БО-3	100,42	-0,03	174,18	13	7,71	0,33
ПрофМедиа-1	99,25	-0,06	124,09	12	12,45	0,50
РМК-Ф-4	93,00	0,26	112,25	12	15,30	1,32
Татфондбанк, БО-01	99,99	0,19	625,59	12	11,03	0,90
ТКС Банк БО-2	104,24	-0,03	4,63	12	11,36	0,81
ТКСБанк БО-3	102,46	0,08	7,19	12	11,81	0,98

Лидеры роста

Выпуск	Цена, %	Изм. цены, п.п.	Об. торг., млн руб.	Кол-во сделок	Эф. дох. % год.	Дюр., лет
ТранскредитБанк-5	100,20	5,18	7,14	3	7,65	0,54
Магнит БО-1	100,29	4,73	0,01	2	7,90	0,61
Россельхозбанк-5	100,75	4,25	6,23	1	7,98	0,85
Россельхозбанк-6	100,20	3,70	0,00	1	7,80	1,46
ЛК УРАЛСИБ БО-3	100,00	3,23	0,02	2	9,84	0,38
Газпромнефть-10	104,51	2,51	52,23	5	8,58	4,02
Мечел-13	87,09	1,83	1,49	21	16,89	2,25
Мечел-18	81,99	1,49	0,41	3	16,03	2,93
Полипласт-2	99,94	1,43	21,23	11	13,18	1,05
Нижегородская Обл-8	104,33	1,33	147,41	7	9,01	3,13
Металлоинвест-5	100,89	1,06	101,32	6	8,71	1,95
УБРиР-2	100,50	1,00	0,00	1	9,96	0,30
ГМС-2	102,78	0,69	51,30	3	9,44	1,83
РУСАЛ-8	92,97	0,67	0,34	6	12,55	2,03
Газпромнефть-4	101,79	0,66	101,46	6	7,93	4,28
ОФЗ-26208	106,92	0,64	-	-	7,42	6,73
Мечел-19	81,09	0,54	0,17	10	16,45	2,94
ОФЗ-26207	111,71	0,54	-	-	7,03	8,64
Мечел-16	93,45	0,51	1,11	7	15,58	1,02
ОФЗ-26205	107,00	0,50	-	-	8,27	6,12
Газпромбанк-6	101,00	0,50	221,73	185	8,66	1,42
Красноярский Кр-5	101,50	0,50	20,30	1	8,03	1,31
ЛСР-3	101,10	0,50	0,00	1	10,72	1,08
Хакасия-2	102,50	0,50	1,03	1	7,94	1,67
ОФЗ-48001	98,98	0,48	-	-	2,14	3,56

Лидеры падения

Выпуск	Цена, %	Изм. цены, п.п.	Об. торг., млн руб.	Кол-во сделок	Эф. дох. % год.	Дюр., лет
Костромская Обл-6	95,81	-5,81	9,64	6	12,72	1,62
Абсолют Банк-5	97,27	-1,73	0,08	2	10,22	1,41
НК Альянс-6	94,73	-1,53	0,00	2	11,02	2,97
Промсвязьбанк БО-7	100,00	-1,36	0,00	1	10,39	1,49
ЮниКредит Банк БО-4	101,10	-0,90	165,40	4	8,01	1,64
Россельхозбанк-9	99,67	-0,88	27,07	4	8,84	1,28
ФСК-9	100,70	-0,80	0,51	11	8,00	3,98
Россельхозбанк-8	99,82	-0,73	59,15	4	8,71	1,28
ЮниКредит Банк БО-5	101,30	-0,70	7,09	2	8,01	1,65
ОФЗ-46020	96,62	-0,63	-	-	8,29	10,62
ФСК-15	101,46	-0,60	69,19	3	7,18	1,65
МТС-2	98,51	-0,47	0,01	2	8,53	2,48
РСГ-Финанс-2	101,01	-0,46	7,19	3	13,21	1,15
Система-2	100,25	-0,45	58,14	4	8,34	1,44
ЛСР БО-5	96,01	-0,43	0,96	1	11,76	1,38
СБбанк-4	100,08	-0,42	50,04	2	10,16	0,69
Мечел БО-4	95,26	-0,40	141,67	15	15,83	0,98
РЕСО Гарантия-1	100,20	-0,35	0,16	2	9,47	1,49
ТГК9-1	99,00	-0,35	2,87	3	10,20	0,54
Внешэкономбанк-8	99,57	-0,33	197,26	5	7,62	0,74
РСГ-Финанс-1	101,02	-0,32	31,94	6	13,03	1,29
Внешэкономбанк-9	100,17	-0,31	615,90	15	8,43	2,80
ЛОКО-Банк БО-3	100,26	-0,28	100,63	5	10,51	0,54
Металлоинвест-1	100,39	-0,28	100,68	3	8,98	1,95
УВЗ-2	99,50	-0,28	0,12	1	10,04	0,58



Атлас рынка государственных и муниципальных облигаций

ОФЗ

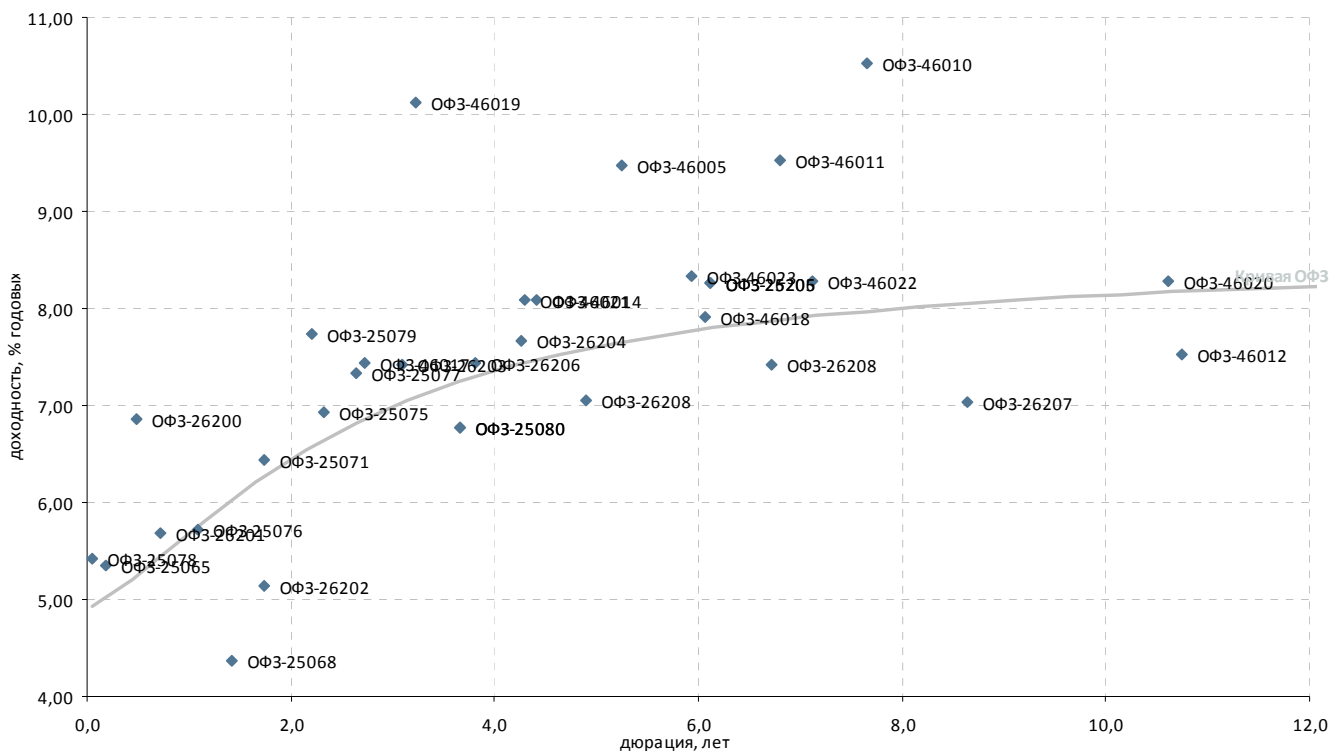

Выпуск*	Купон, % год.	Оферта**	Погашение	Цена, %	Изм. цены, п.п.	Объем торгов, тыс. руб.	Эф. дох-ть, % год.	Дюрация, лет	Спрэд к крив. ОФЗ	Ликвидность***
Гособлигации										
ОФЗ-25065	12,00	-	27.03.2013	101,27	-0,02	-	5,35	0,18	119	39
ОФЗ-25068	12,00	-	20.08.2014	-	-	-	4,37	1,43	-	82
ОФЗ-25071	8,10	-	26.11.2014	103,75	0,09	-	6,45	1,74	18	80
ОФЗ-25072	7,15	-	23.01.2013	100,02	-0,01	-	0,21	0,01	128	95
ОФЗ-25075	6,88	-	15.07.2015	102,12	-0,03	-	6,93	2,32	29	83
ОФЗ-25076	7,10	-	13.03.2014	101,31	0,00	-	5,72	1,09	-	95
ОФЗ-25077	7,35	-	20.01.2016	103,83	0,10	-	7,33	2,65	51	90
ОФЗ-25078	6,70	-	06.02.2013	100,07	-0,01	-	5,42	0,04	122	95
ОФЗ-25079	7,00	-	03.06.2015	102,15	-0,04	-	7,74	2,20	117	94
ОФЗ-25080	7,40	-	19.04.2017	104,70	0,20	-	6,78	3,66	-	95
ОФЗ-25206	7,60	-	14.04.2021	-	-	-	8,27	6,12	-	-
ОФЗ-26200	6,10	-	17.07.2013	-	-	-	6,85	0,48	161	35
ОФЗ-26201	6,55	-	16.10.2013	-	-	-	5,69	0,72	24	36
ОФЗ-26202	11,20	-	17.12.2014	-	-	-	5,15	1,74	-	81
ОФЗ-26203	6,90	-	03.08.2016	102,64	-0,10	-	7,42	3,10	39	90
ОФЗ-26204	7,50	-	15.03.2018	-	-	-	7,66	4,26	23	92
ОФЗ-26205	7,60	-	14.04.2021	107,00	0,50	-	8,27	6,12	47	99
ОФЗ-26206	7,40	-	14.06.2017	104,85	0,30	-	7,44	3,81	15	98
ОФЗ-26207	8,15	-	03.02.2027	111,71	0,54	-	7,03	8,64	-	99
ОФЗ-26208	7,50	-	27.02.2019	106,00	0,05	-	7,05	4,89	-	98
ОФЗ-26208	7,60	-	20.07.2022	106,92	0,64	-	7,42	6,73	-	99
ОФЗ-46005	-	-	09.01.2019	70,00	-0,10	-	9,48	5,25	182	21
ОФЗ-46010	10,00	-	17.05.2028	-	-	-	10,53	7,66	256	15
ОФЗ-46011	10,00	-	20.08.2025	-	-	-	9,52	6,81	164	22
ОФЗ-46012	1,36	-	05.09.2029	-	-	-	7,52	10,75	-	22
ОФЗ-46014	7,00	-	29.08.2018	-	-	-	8,09	4,42	62	36
ОФЗ-46017	6,50	-	03.08.2016	-	-	-	7,44	2,73	57	76
ОФЗ-46018	7,00	-	24.11.2021	99,36	-0,02	-	7,91	6,07	12	83
ОФЗ-46019	3,01	-	20.03.2019	-	-	-	10,12	3,23	303	16
ОФЗ-46020	6,90	-	06.02.2036	96,62	-0,63	-	8,29	10,62	12	68
ОФЗ-46021	6,00	-	08.08.2018	95,75	-	-	8,09	4,30	65	61
ОФЗ-46022	6,50	-	19.07.2023	-	-	-	8,28	7,13	37	25
ОФЗ-46023	8,16	-	23.07.2026	-	-	-	8,33	5,93	56	37
ОФЗ-48001	6,00	-	31.10.2018	98,98	0,48	-	2,14	3,56	-	16

* - Наиболее ликвидные, ** - C-Call, P-Put, *** - рейтинг рассчитывается на основе данных за 60 торг. дн.;

Источник: ММВБ; оценка: Велес Капитал



Субфедеральные и муниципальные облигации

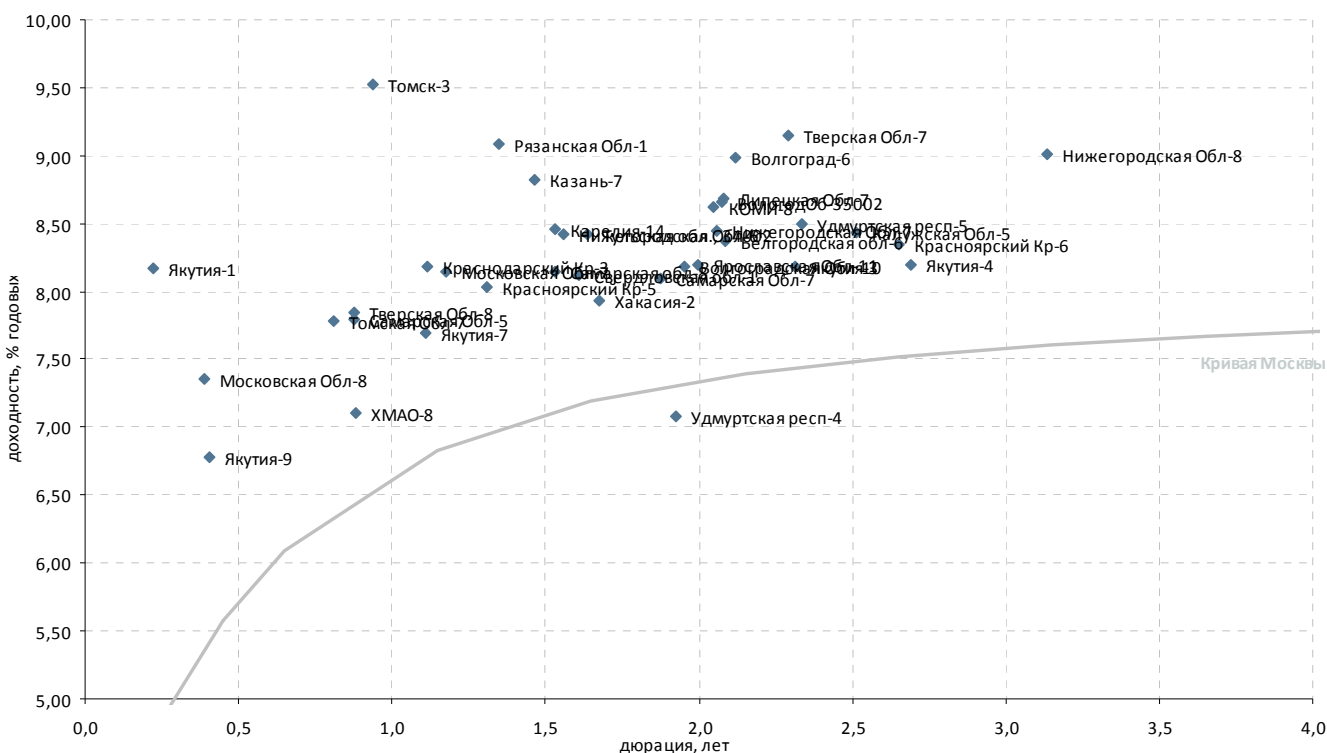

Выпуск*	Купон, % год.	Оферта**	Погашение	Цена, %	Изм. цены, п.п.	Объем торгов, тыс. руб.	Эф. дох-ть, % год.	Дюрация, лет	Спрэд к крив. РФЗ	Ликвидность***
Регионы										
Белгородская обл-6	8,00	-	08.08.2017	102,00	-	-	8,37	2,09	187	17
Волгоград-6	9,67	-	23.08.2017	-	-	-	8,99	2,12	247	2
Волгоградская Обл-10	7,75	-	04.05.2016	98,80	-	-	8,18	1,95	176	7
ВологодОб-35002	8,99	-	28.05.2017	100,40	0,14	19 678	8,66	2,07	216	22
Казань-7	8,75	-	17.12.2014	100,30	-	-	8,82	1,47	275	4
Калужская Обл-5	8,20	-	19.05.2016	-	-	-	8,44	2,51	169	1
Карелия-14	9,99	-	30.11.2016	102,29	-0,01	23 015	8,46	1,53	235	15
КОМИ-8	7,00	-	03.12.2015	95,01	-	-	8,63	2,04	215	8
Костромская Обл-6	9,50	-	17.11.2016	95,81	-5,81	9 638	12,72	1,62	654	47
Краснодарский Кр-3	8,05	-	27.09.2014	100,01	0,01	21 289	8,18	1,11	241	14
Красноярский Кр-5	9,25	-	29.11.2016	101,50	0,50	20 300	8,03	1,31	209	29
Красноярский Кр-6	9,00	-	19.10.2017	101,25	0,01	82 065	8,35	2,65	153	93
Липецкая Обл-7	9,00	-	26.05.2017	101,00	-	-	8,68	2,08	218	17
Московская Обл-7	8,00	-	16.04.2014	100,00	0,05	69 631	8,14	1,18	231	55
Московская Обл-8	9,00	-	11.06.2013	100,65	-	-	7,36	0,39	219	13
Нижегородская Обл-6	8,50	-	07.10.2015	99,80	-	-	8,42	1,56	229	10
Нижегородская Обл-7	9,95	-	16.11.2016	103,05	0,05	128 813	8,45	2,06	197	36
Нижегородская Обл-8	9,85	-	29.08.2017	104,33	1,33	147 414	9,01	3,13	154	85
Рязанская Обл-1	8,30	-	27.11.2014	99,10	-	-	9,08	1,35	311	11
Самарская Обл-5	9,30	-	19.12.2013	101,50	-	0	7,80	0,88	222	12
Самарская Обл-7	7,49	-	30.11.2016	99,30	-	4 965	8,10	1,87	174	42
Самарская обл-8	9,00	-	13.12.2017	101,65	-	-	8,14	1,53	203	41
Свердловская обл-1	9,27	-	11.12.2016	101,95	0,03	25 488	8,12	1,61	195	38
Тверская Обл-7	8,50	-	15.12.2015	99,20	-0,20	45 549	9,15	2,29	252	13
Тверская Обл-8	15,00	-	26.12.2013	106,59	0,13	0	7,84	0,88	226	10
Томск-3	10,13	-	23.06.2014	100,60	-0,05	90	9,52	0,94	389	23
Томская Обл-7	11,00	-	27.11.2013	102,80	-	-	7,78	0,81	226	10
Тульская обл., 34002	8,60	-	25.09.2015	100,69	0,11	67 778	8,42	1,63	223	42
Удмуртская респ-4	8,60	-	25.11.2015	-	-	-	7,07	1,92	68	1
Удмуртская респ-5	10,15	-	24.11.2016	-	-	-	8,49	2,34	184	12
Хакасия-2	9,20	-	09.08.2015	102,50	0,50	1 025	7,94	1,67	172	16
ХМАО-8	10,80	-	19.12.2013	103,41	-	31 023	7,10	0,88	151	8
Чувашия-9	9,00	-	19.07.2015	-	-	-	-	2,26	-	8
Якутия-1	7,95	-	11.04.2013	100,00	-	-	8,17	0,22	313	8
Якутия-3	7,95	-	20.05.2016	100,00	-	1 412	8,19	2,31	155	7
Якутия-3	7,95	-	20.05.2016	-	-	-	-	2,24	-	-
Якутия-35004	8,77	-	17.05.2017	-	-	-	-	2,72	-	-
Якутия-4	8,77	-	17.05.2017	101,95	0,05	163 046	8,20	2,69	135	14
Якутия-7	7,80	-	17.04.2014	-	-	-	7,69	1,11	191	10
Якутия-9	9,75	-	19.09.2013	-	-	-	6,78	0,40	160	4
Ярославская Обл-11	9,10	-	21.08.2015	101,80	-	795	8,19	2,00	175	14

* - Наиболее ликвидные, ** - C-Call, P-Put, *** - рейтинг рассчитывается на основе данных за 60 торг. дн.;

Источник: ММВБ; оценка: Велес Капитал



Атлас рынка корпоративных облигаций

Нефть и газ

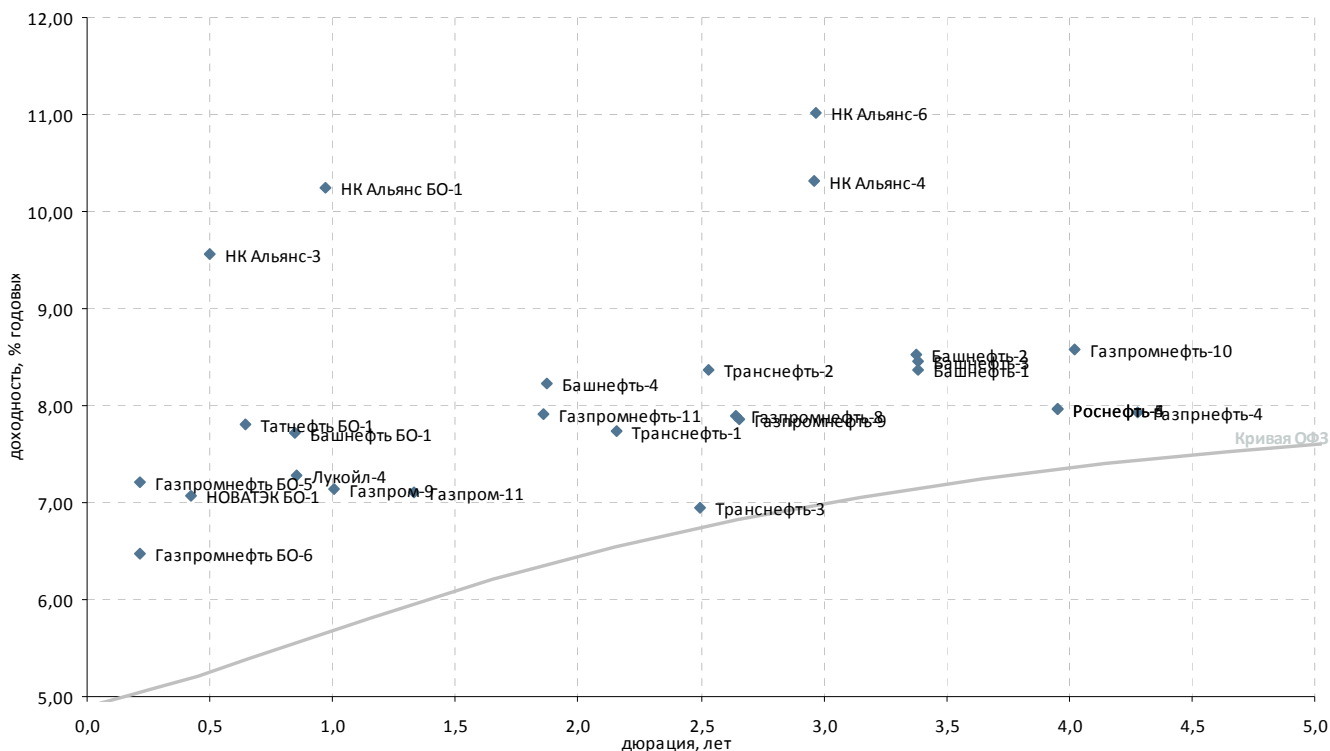

Выпуск*	Купон, % год.	Оферта**	Погашение	Цена, %	Изм. цены, п.п.	Объем торгов, тыс. руб.	Эф. дох-ть, % год.	Дюрация, лет	Спрэд к крив. ОФЗ	Ликвидность***
Нефть и газ										
Башнефть БО-1	9,35	05.12.2013	P 02.12.2014	- 101,45	-	-	7,72	0,85	217	63
Башнефть-1	8,35	-	13.12.2016	- 100,50	-	-	8,36	3,38	122	45
Башнефть-2	8,35	-	13.12.2016	▲ 100,00	0,01	2	8,52	3,38	138	32
Башнефть-3	8,35	-	13.12.2016	- 100,18	-	-	8,46	3,38	132	55
Башнефть-4	9,00	19.02.2015	P 04.02.2022	- 101,76	-	-	8,22	1,87	186	69
Газпромнефть-3	-	-	12.07.2016	-	-	-	-	3,47	-	-
Газпромнефть-4	8,20	16.04.2018	P 09.04.2019	▲ 101,79	1,79	101 457	7,93	4,28	49	28
Газпром-11	13,75	-	24.06.2014	▲ 108,85	0,07	21 770	7,11	1,33	115	28
Газпром-9	7,23	-	12.02.2014	▼ 100,20	-0,13	72	7,15	1,01	146	25
ГазпромК-3	-	-	06.11.2014	-	-	-	-	-	-	-
Газпромнефть БО-5	7,15	-	09.04.2013	- 100,00	-	45 000	7,20	0,21	217	45
Газпромнефть БО-6	7,15	-	09.04.2013	- 100,06	-	-	6,47	0,21	143	25
Газпромнефть-10	8,90	05.02.2018	P 26.01.2021	▲ 104,51	2,51	52 234	8,58	4,02	122	56
Газпромнефть-11	8,25	09.02.2015	P 25.01.2022	▼ 101,10	-0,07	40 440	7,92	1,86	156	43
Газпромнефть-8	8,50	-	02.02.2016	▲ 102,00	0,05	38 993	7,89	2,64	108	29
Газпромнефть-9	8,50	08.02.2016	P 26.01.2021	▲ 102,10	0,15	59 509	7,86	2,65	104	24
Лукойл-4	7,40	-	05.12.2013	▼ 100,20	-0,10	80 213	7,27	0,85	172	24
НК Альянс БО-1	9,25	-	04.02.2014	▲ 99,28	0,02	236	10,24	0,97	458	41
НК Альянс-3	9,75	01.08.2013	P 21.07.2020	- 100,20	-	-	9,56	0,50	431	25
НК Альянс-4	8,85	09.06.2016	P 01.06.2021	- 96,60	-	-	10,31	2,96	334	16
НК Альянс-6	8,85	15.06.2016	P 04.06.2021	▼ 94,73	-1,53	2	11,02	2,97	405	12
НОВАТЭК БО-1	7,50	-	25.06.2013	- 100,22	-	-	7,07	0,42	187	34
НОВАТЭК БО-2	8,35	-	12.10.2015	-	-	-	-	2,44	-	-
НОВАТЭК БО-3	8,35	-	12.10.2015	-	-	-	-	2,44	-	-
НОВАТЭК БО-4	8,35	-	12.10.2015	-	-	-	-	2,44	-	-
Роснефть-4	8,60	27.10.2017	P 17.10.2022	▲ 103,05	0,07	110 674	7,97	3,95	63	82
Роснефть-5	8,60	27.10.2017	P 17.10.2022	▲ 103,04	0,14	265 771	7,97	3,95	63	82
Сахатранснефтегаз-2	12,20	-	26.07.2013	▲ 99,95	0,09	2 899	12,67	0,48	743	35
Татнефть БО-1	7,25	-	20.09.2013	▲ 99,73	0,02	159 574	7,80	0,65	242	32
Транснефть-1	9,75	20.05.2015	P 13.05.2019	- 103,44	-	3	7,73	2,15	119	24
Транснефть-2	10,00	08.10.2015	P 01.10.2019	-	-	-	8,38	2,53	161	15
Транснефть-3	10,40	25.09.2015	P 18.09.2019	- 107,50	-	413	6,95	2,50	20	92

* - Наиболее ликвидные, ** - C-Call, P-Put, *** - рейтинг рассчитывается на основе данных за 60 торг. дн.;

Источник: ММВБ; оценка: Велес Капитал



Электроэнергетика

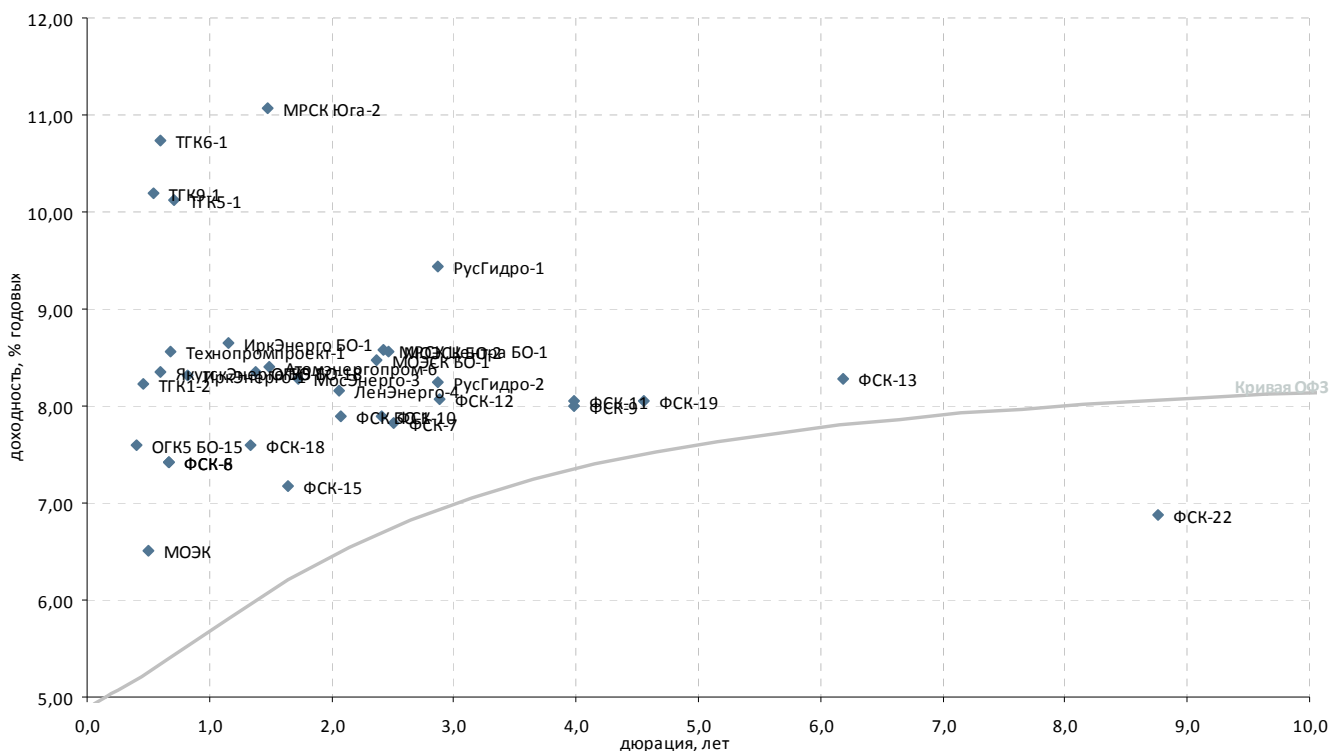

Выпуск*	Купон, % год.	Оферта**	Погашение	Цена, %	Изм. цены, п.п.	Объем торгов, тыс. руб.	Эф. дох-ть, % год.	Дюрация, лет	Спрэд к крив. РФЗ	Ликвидность***
Генерирующие компании										
Атомэнергопром-6	7,50	-	15.08.2014	-	-	-	8,40	1,49	231	19
Кузбассэнерго-1	8,05	26.06.2014	P 14.06.2021	- 94,25	-	-	12,96	1,37	697	13
Кузбассэнерго-2	8,70	26.04.2016	P 15.04.2021	- 91,00	-	190	12,48	2,83	557	13
Ленэнерго-4	8,50	24.04.2015	P 18.04.2017	-	-	-	8,16	2,06	167	10
Мосэнерго-2	1,00	25.02.2013	P 18.02.2016	-	-	-	3,13	0,10	-	11
Мосэнерго-3	8,70	-	28.11.2014	- 101,45	-	91 305	8,28	1,73	202	39
ОГК5 БО-15	8,50	-	18.06.2013	▼ 100,40	-0,10	1 004	7,59	0,41	241	38
ОГК5 БО-18	7,10	-	25.06.2014	-	-	-	8,34	1,37	235	10
РусГидро-1	8,00	22.04.2016	P 12.04.2021	- 96,58	-	-	9,45	2,86	252	29
РусГидро-2	8,00	22.04.2016	P 12.04.2021	- 99,74	-	-	8,25	2,87	132	19
ТГК10-2	-	-	06.02.2013	-	-	-	32,64	0,04	2 771	2
ТГК1-1	7,60	-	11.03.2014	- 95,01	-	-	12,82	1,08	707	7
ТГК1-2	6,70	08.07.2013	P 01.07.2014	- 99,39	-	-	8,23	0,46	301	14
ТГК1-3	7,60	-	14.12.2021	-	-	-	0,37	8,58	-	0
ТГК-2 БО-1	9,00	-	17.09.2013	▼ 85,15	-0,15	2 510	39,63	0,63	3 426	51
ТГК5-1	8,75	16.10.2013	P 06.10.2017	- 99,20	-	-	10,12	0,71	468	17
ТГК6-1	8,30	03.09.2013	P 24.08.2017	- 98,73	-	-	10,73	0,60	539	16
ТГК9-1	8,10	15.08.2013	P 07.08.2017	▼ 99,00	-0,35	2 872	10,20	0,54	490	23
Технопромпроект-1	8,50	03.10.2013	P 28.09.2016	- 100,05	-	3	8,57	0,68	316	3
Вертикально-интегрированные компании										
ИркЭнерго БО-1	7,60	-	08.04.2014	- 99,00	-	-	8,65	1,16	284	10
ИркЭнерго-1	15,50	-	28.11.2013	-	-	-	8,32	0,82	279	7
ЯкутскЭнерго БО-1	8,25	-	03.09.2013	-	-	-	8,34	0,60	300	14
Сетевые компании										
МОЭСК БО-1	8,80	-	18.09.2015	- 101,15	-	-	8,47	2,36	181	43
МОЭСК БО-2	8,80	-	26.10.2015	- 101,00	-	-	8,55	2,47	183	50
МРСК Центра БО-1	8,95	-	14.10.2015	▲ 101,30	0,35	101 301	8,57	2,43	187	50
МРСК Юга-2	8,10	-	26.08.2014	▲ 96,15	0,12	87	11,07	1,48	500	11
ФСК БО-1	8,10	29.04.2015	P 21.10.2015	▲ 100,85	0,05	50 425	7,90	2,08	140	69
ФСК-10	7,75	24.09.2015	P 15.09.2020	- 100,00	-	-	7,89	2,41	120	24
ФСК-11	7,99	24.10.2017	P 16.10.2020	▲ 100,35	0,25	426 433	8,05	3,98	70	24
ФСК-12	8,10	28.04.2016	P 19.04.2019	- 100,50	-	75 375	8,07	2,88	114	20
ФСК-13	8,50	-	22.06.2021	▲ 102,30	0,10	35 805	8,28	6,18	48	21
ФСК-15	8,75	28.10.2014	P 12.10.2023	▼ 101,46	-1,29	69 188	7,18	1,65	98	69
ФСК-18	8,50	17.06.2014	P 27.11.2023	▼ 101,18	-0,13	83 836	7,60	1,34	163	53
ФСК-19	7,95	18.07.2018	P 06.07.2023	- 100,27	-	479 897	8,04	4,55	54	49
ФСК-22	9,00	03.08.2022	P 21.07.2027	- 100,65	-	-	6,88	8,76	-	44
ФСК-25	8,60	27.09.2016	14.09.2027	-	-	-	-	3,16	-	-
ФСК-6	7,15	26.09.2013	P 15.09.2020	- 99,90	-	-	7,41	0,66	202	20
ФСК-7	7,50	27.10.2015	P 16.10.2020	- 99,55	-	-	7,83	2,50	108	10
ФСК-8	7,15	26.09.2013	P 15.09.2020	- 99,90	-	-	7,41	0,66	202	19
ФСК-9	7,99	24.10.2017	P 16.10.2020	▲ 100,70	0,15	506	8,00	3,98	65	26
Прочие электроэнергетика										
МОЭК	6,35	-	25.07.2013	-	-	-	6,50	0,50	125	3

* - Наиболее ликвидные, ** - C-Call, P-Put, *** - рейтинг рассчитывается на основе данных за 60 торг. дн.;

Источник: ММВБ; оценка: Велес Капитал



Транспорт

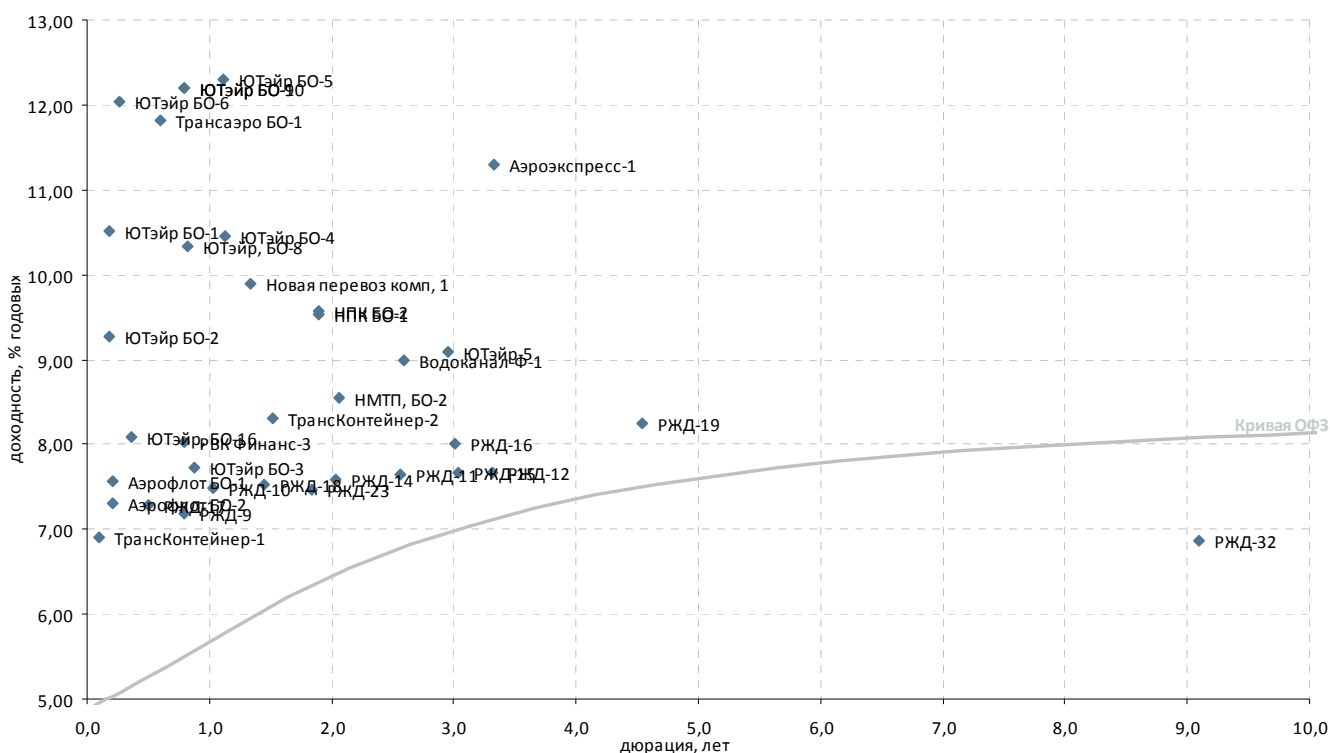

Выпуск*	Купон, % год.	Оферта**	Погашение	Цена, %	Изм. цены, п.п.	Объем торгов, тыс. руб.	Эф. дох-ть, % год.	Дюрация, лет	Спрэд к крив. ОФЗ	Ликвидность***
Авиакомпании										
Аэрофлот БО-1	7,75	-	08.04.2013	100,05	-	-	7,56	0,21	253	26
Аэрофлот БО-2	7,75	-	08.04.2013	100,10	-	-	7,31	0,21	228	14
Трансаэро БО-1	12,50	05.09.2013	Р 03.03.2015	▲ 100,56	0,15	12	11,82	0,59	649	45
Трансаэро-1	12,50	-	23.10.2013	-	-	-	-	0,72	-	-
ЮТэйр БО-1	12,50	-	26.03.2013	100,40	-	-	10,51	0,18	550	6
ЮТэйр БО-2	12,50	-	26.03.2013	100,60	-	-	9,28	0,18	427	9
ЮТэйр БО-3	9,45	-	19.12.2013	-	-	-	7,72	0,88	214	29
ЮТэйр БО-4	9,00	-	26.03.2014	▲ 98,82	0,32	15	10,46	1,12	467	16
ЮТэйр БО-5	9,00	-	26.03.2014	97,00	-	21 840	12,29	1,12	651	22
ЮТэйр БО-6	10,00	30.04.2013	Р 22.04.2015	99,60	-	-	12,03	0,26	696	32
ЮТэйр БО-7	10,00	30.04.2013	Р 22.04.2015	98,50	-	-	16,72	0,26	1 165	42
ЮТэйр, БО-16	8,71	03.06.2013	Р 26.05.2015	100,30	-	-	8,09	0,36	295	17
ЮТэйр, БО-8	10,00	02.12.2013	Р 26.05.2015	100,03	-	-	10,33	0,83	480	29
ЮТэйр-5	9,50	-	21.07.2016	-	-	-	9,09	2,96	212	26
Остальные транспортные компании										
Аэроэкспресс-1	11,00	-	13.01.2017	100,01	-	2 000	11,30	3,33	417	6
Водоканал-Ф-1	8,80	-	09.12.2015	-	-	-	8,99	2,58	220	7
НМТП, БО-2	9,00	-	29.04.2015	▲ 101,24	0,04	73 138	8,55	2,06	207	50
Новая перевоз комп, 1	9,25	-	10.07.2015	99,60	-	-	9,90	1,34	393	10
НПК БО-1	10,00	-	03.03.2015	▲ 101,25	0,10	321	9,54	1,89	317	34
НПК БО-2	10,00	-	03.03.2015	101,20	-	-	9,57	1,89	320	28
РВК Финанс-3	9,00	14.11.2013	Р 09.11.2015	▼ 100,85	-0,11	73	8,03	0,79	253	31
РейлТрансАвто-1	17,50	-	04.12.2013	-	-	-	-	-	-	-
РЖД-10	15,00	-	06.03.2014	▼ 108,22	-0,16	107 412	7,48	1,02	177	78
РЖД-11	7,80	-	18.11.2015	▼ 100,70	-0,15	13 178	7,65	2,56	88	73
РЖД-12	8,45	21.11.2016	Р 16.05.2019	▲ 103,03	0,03	206 132	7,66	3,32	54	78
РЖД-13	0,10	11.03.2013	Р 06.03.2014	99,80	-	-	1,60	0,13	-	9
РЖД-14	7,85	-	07.04.2015	▼ 100,80	-0,03	806	7,58	2,03	112	70
РЖД-15	8,15	-	20.06.2016	101,83	-	2 349 409	7,67	3,03	67	91
РЖД-16	7,90	08.06.2016	Р 05.06.2017	▲ 101,26	1,13	846 212	8,01	3,01	101	64
РЖД-17	10,45	24.07.2013	Р 16.07.2018	-	-	-	7,29	0,50	203	48
РЖД-18	10,65	23.07.2014	Р 15.07.2019	-	-	-	7,53	1,45	148	39
РЖД-19	8,15	18.07.2018	Р 08.07.2024	-	-	-	8,26	4,54	76	9
РЖД-23	9,00	05.02.2015	Р 16.01.2025	▲ 103,11	0,11	24 610	7,47	1,84	113	39
РЖД-32	8,95	13.07.2022	Р 25.06.2032	100,50	-	-	6,85	9,09	-	25
РЖД-9	6,90	-	13.11.2013	▲ 99,87	0,02	288 625	7,18	0,79	167	72
ТрансКонтейнер-1	9,50	-	26.02.2013	▲ 100,25	0,05	3 509	6,90	0,10	194	14
ТрансКонтейнер-2	8,80	-	04.06.2015	100,95	-	-	8,31	1,52	221	8
ЮТэйр БО-10	11,75	21.11.2013	Р 13.11.2015	100,05	-	30	12,20	0,79	670	52
ЮТэйр БО-9	11,75	21.11.2013	Р 13.11.2015	▲ 100,05	0,10	27 002	12,20	0,79	670	43

* - Наиболее ликвидные, ** - C-Call, P-Put, *** - рейтинг рассчитывается на основе данных за 60 торг. дн.;

Источник: ММВБ; оценка: Велес Капитал



Торговля

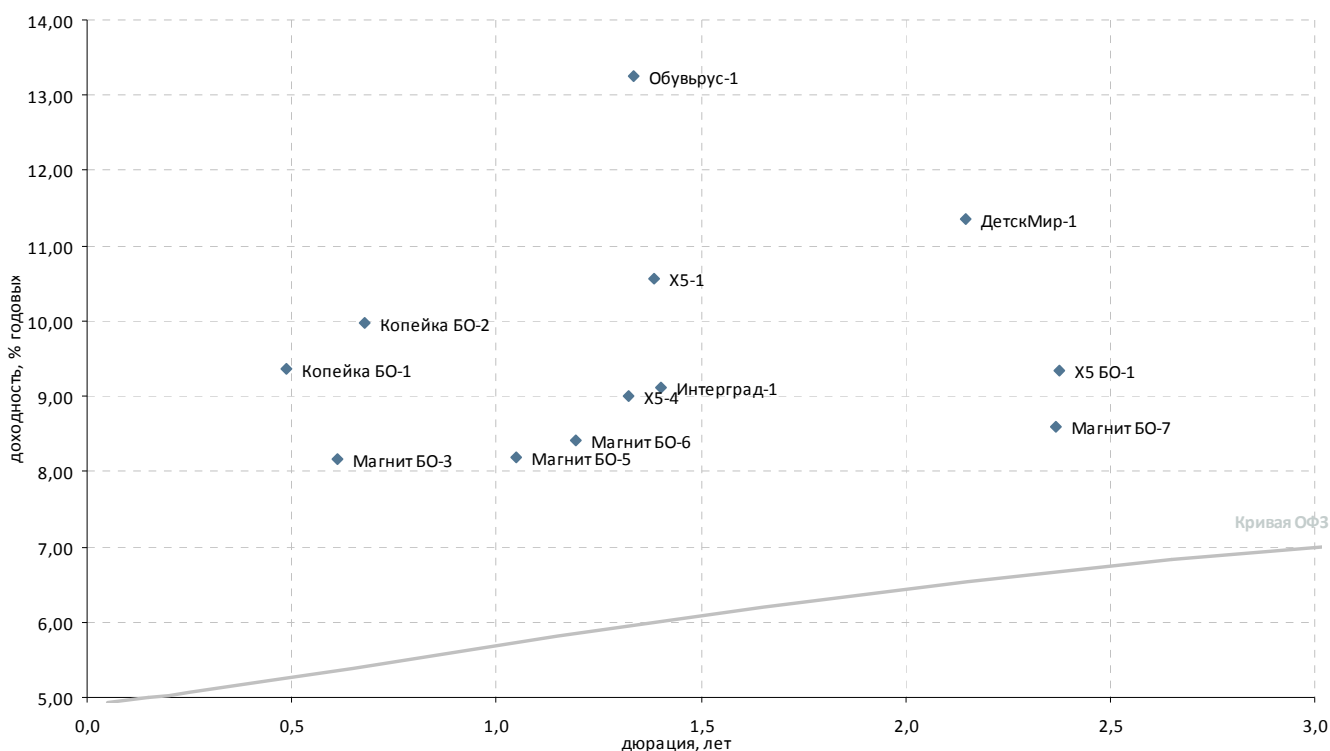

Выпуск*	Купон, % год.	Оферта**	Погашение	Цена, %	Изм. цены, п.п.	Объем торгов, тыс. руб.	Эф. дох-ть, % год.	Дюрация, лет	Спрэд к крив. ОФЗ	Ликвидность***
Розничные сети										
X5 БО-1	9,50	-	01.10.2015	100,85	-	50 425	9,33	2,38	266	70
X5-1	7,95	-	01.07.2014	-	-	-	10,57	1,38	457	10
X5-4	7,75	09.06.2014	P 02.06.2016	-	-	-	9,01	1,32	306	14
Виктория-Финанс БО-1	8,00	-	12.02.2013	-	-	-	-	-	-	-
Копейка БО-1	7,00	-	23.07.2013	-	-	-	9,37	0,49	413	1
Копейка БО-2	9,00	-	01.10.2013	99,58	-0,22	1 994	9,98	0,68	457	25
Магнит БО-1	8,25	-	09.09.2013	100,29	4,73	12	7,90	0,61	255	13
Магнит БО-2	8,25	-	09.09.2013	-	-	-	8,57	0,61	321	10
Магнит БО-3	8,25	-	09.09.2013	100,13	-	48 683	8,17	0,61	282	12
Магнит БО-4	8,25	-	09.09.2013	-	-	-	8,05	0,61	270	16
Магнит БО-5	8,00	-	28.02.2014	99,95	0,19	2 200	8,20	1,05	247	27
Магнит БО-6	7,75	-	22.04.2014	99,40	-	-	8,42	1,19	257	10
Магнит БО-7	8,90	-	21.09.2015	101,10	-	-	8,60	2,37	193	42
Обувьрус-1	12,85	-	25.06.2014	100,00	-	30	13,24	1,34	728	5
ТД Спартак-Казань-3	-	-	08.05.2014	100,03	0,02	45 014	14,41	1,20	856	18
Югинвестрегион-1	8,90	23.04.2013	21.04.2015	-	-	-	-	-	-	-
Прочие торговые компании										
ДетскМир-1	8,50	-	26.05.2015	94,86	-	-	11,35	2,15	481	13
Интерград-1	-	-	09.07.2014	-	-	-	9,13	1,40	311	22
КубНива-1	15,50	-	20.02.2014	101,59	-0,01	31	14,31	0,98	865	21
Синергия, БО-3	11,00	-	03.06.2015	-	-	-	-	2,12	-	-

* - Наиболее ликвидные, ** - C-Call, P-Put, *** - рейтинг рассчитывается на основе данных за 60 торг. дн.;

Источник: ММВБ; оценка: Велес Капитал



Машиностроение

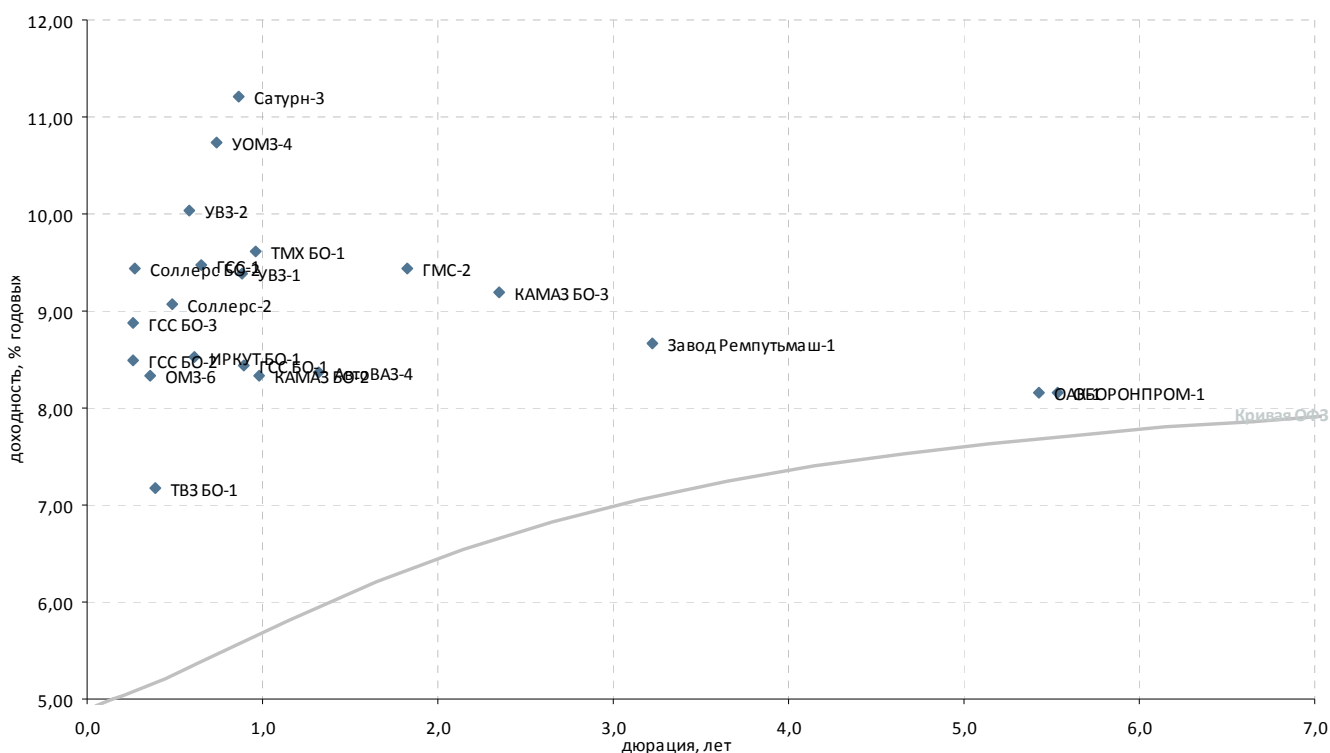

Выпуск*	Купон, % год.	Оферта**	Погашение	Цена, %	Изм. цены, п.п.	Объем торгов, тыс. руб.	Эф. дох-ть, % год.	Дюрация, лет	Спрэд к крив. ОФЗ	Ликвидность***	
Автомобилестроение											
АвтоВАЗ-4	0,10	-	20.05.2014	-	-	-	8,37	1,33	242	2	
КАМАЗ БО-1	9,00	-	16.12.2013	-	-	-	13,79	0,88	821	7	
КАМАЗ БО-2	8,60	-	04.02.2014	-	100,42	-	8,33	0,98	267	13	
КАМАЗ БО-3	10,50	-	01.10.2015	-	-	-	9,20	2,35	254	25	
Соллерс БО-2	9,25	-	01.05.2013	▼	99,98	-0,12	20	9,44	0,27	436	18
Соллерс-2	12,50	-	17.07.2013	▲	101,68	0,19	6 753	9,07	0,48	383	30
Транспортное машиностроение											
Завод Ремпутьмаш-1	8,50	-	20.10.2016	-	-	-	8,67	3,22	159	1	
ТВЗ БО-1	6,50	-	12.06.2013	-	-	-	7,18	0,39	201	-	
TMX БО-1	6,50	-	23.01.2014	-	97,28	-	9,62	0,96	397	11	
Тяжелое машиностроение											
GMS-2	10,75	-	13.02.2015	▲	102,78	0,69	51 295	9,44	1,83	312	31
Самолетостроение											
GCS БО-1	8,25	-	20.12.2013	-	99,97	-	8,44	0,89	285	30	
GCS БО-2	9,00	25.04.2013 P	22.04.2014	-	100,15	-	74 526	8,49	0,26	342	13
GCS БО-3	8,25	25.04.2013 P	22.04.2014	▲	99,87	0,02	48	8,88	0,26	381	36
GCS-1	8,00	24.09.2013 P	26.03.2017	-	-	-	9,47	0,65	408	42	
ИРКУТ БО-1	9,25	-	10.09.2013	-	100,53	-	8,52	0,61	317	36	
ОАК-1	8,00	-	17.03.2020	-	-	-	8,16	5,43	48	22	
Тяжелое машиностроение											
ОМЗ-6	8,25	-	31.05.2013	-	100,01	-	8,34	0,36	320	5	
UV3-1	9,25	17.12.2013 P	07.12.2017	-	100,05	-	9,38	0,88	380	30	
UV3-2	8,95	30.08.2013 P	20.02.2018	▼	99,50	-0,28	119	10,04	0,58	471	20
UOM3-4	10,50	25.10.2013 P	21.04.2015	-	99,95	-	54 973	10,73	0,73	528	12
Авиадвигателестроение и производство газотурбинных систем											
Сатурн-3	8,50	09.12.2013 P	06.06.2014	-	-	-	11,21	0,86	565	1	
СатурнНПО-3	8,50	05.12.2013	06.06.2014	-	-	-	-	0,87	-	-	
ВПК и ракетно-космическое машиностроение											
ОБОРОНПРОМ-1	8,00	-	24.04.2020	-	-	-	8,16	5,53	45	20	

* - Наиболее ликвидные, ** - C- Call, P-Put, *** - рейтинг рассчитывается на основе данных за 60 торг. дн.;

Источник: ММВБ; оценка: Велес Капитал



Металлургия

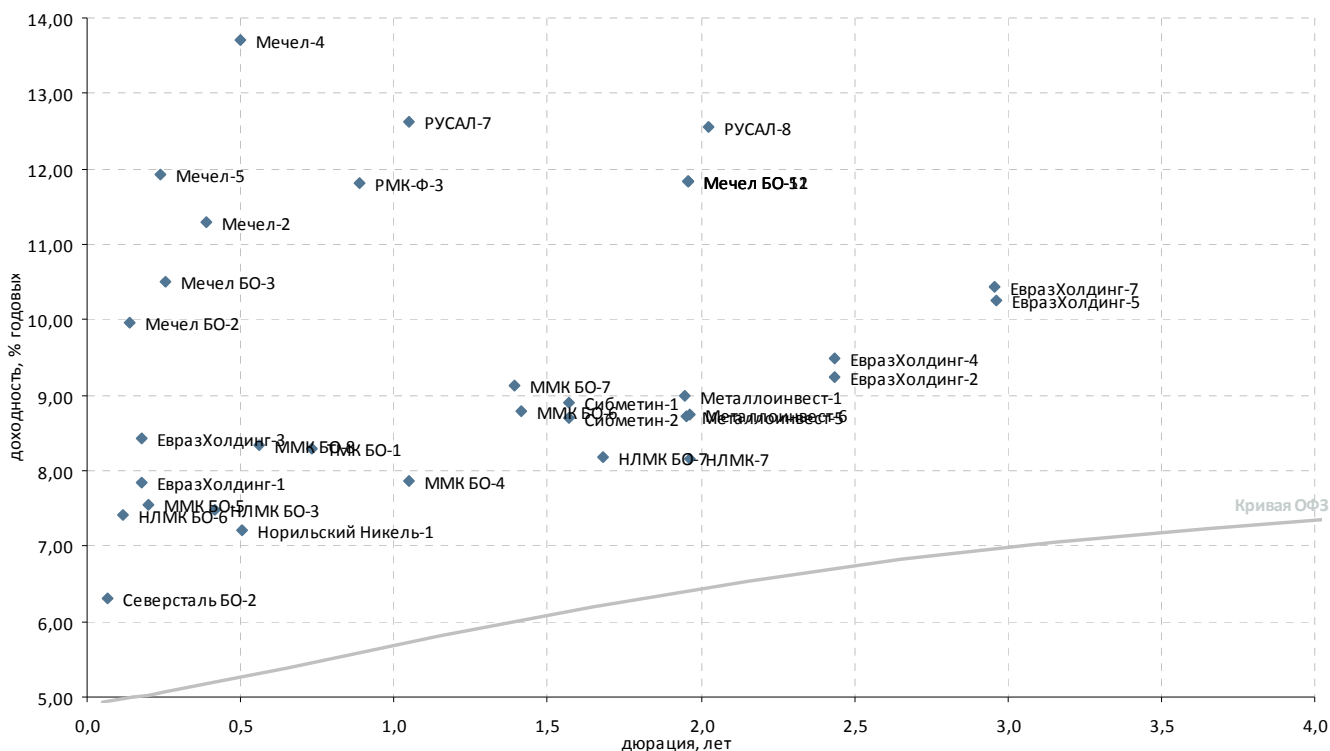

Выпуск*	Купон, % год.	Оферта**	Погашение	Цена, %	Изм. цены, п.п.	Объем торгов, тыс. руб.	Эф. дох-ть, % год.	Дюрация, лет	Спрэд к крив. РФ3	Ликвидность***
Черная металлургия										
ЕвразХолдинг-1	9,25	26.03.2013	P 13.03.2020	▲ 100,25	0,05	4	7,83	0,17	282	29
ЕвразХолдинг-2	9,95	28.10.2015	P 19.10.2020	▲ 102,15	0,05	275 783	9,25	2,44	254	51
ЕвразХолдинг-3	9,25	26.03.2013	P 13.03.2020	- 100,15	-	-	8,43	0,17	342	21
ЕвразХолдинг-4	9,95	28.10.2015	P 19.10.2020	- 101,60	-	-	9,48	2,44	278	30
ЕвразХолдинг-5	8,40	03.06.2016	P 27.05.2021	- 95,50	-	82	10,25	2,96	328	8
ЕвразХолдинг-7	8,40	01.06.2016	P 25.05.2021	-	-	-	10,45	2,95	348	25
Металлоинвест-1	9,00	19.03.2015	P 07.03.2022	▼ 100,39	-0,28	100 684	8,98	1,95	257	50
Металлоинвест-5	9,00	19.03.2015	P 07.03.2022	▲ 100,89	1,06	101 322	8,71	1,95	230	79
Металлоинвест-6	9,00	24.03.2015	P 10.02.2022	▲ 100,85	0,10	277 083	8,74	1,96	232	73
Мечел БО-11	11,25	-	07.04.2015	-	-	-	11,82	1,96	541	1
Мечел БО-12	11,25	-	07.04.2015	-	-	-	11,82	1,96	541	1
Мечел БО-2	9,75	-	12.03.2013	▲ 99,98	0,01	6 200	9,97	0,14	498	40
Мечел БО-3	9,75	-	24.04.2013	▲ 99,85	0,01	805	10,50	0,25	544	21
Мечел БО-4	10,25	11.02.2014	P 10.02.2022	▼ 95,26	-0,40	141 667	15,83	0,98	1 016	32
Мечел БО-5	11,25	-	07.04.2015	-	-	-	11,82	1,96	541	2
Мечел-13	10,00	03.09.2015	P 25.08.2020	▲ 87,09	1,83	1 486	16,89	2,25	1 029	17
Мечел-14	10,00	03.09.2015	P 25.08.2020	- 85,86	-	9 616	17,60	2,25	1 100	28
Мечел-15	8,25	20.02.2014	P 09.02.2021	- 93,00	-	2 794	16,11	1,02	1 041	28
Мечел-16	8,25	20.02.2014	P 09.02.2021	▲ 93,45	0,51	1 110	15,58	1,02	988	30
Мечел-17	8,40	06.06.2016	P 27.05.2021	- 80,04	-	72	16,98	2,92	1 002	10
Мечел-18	8,40	06.06.2016	P 27.05.2021	▲ 81,99	1,49	410	16,03	2,93	907	12
Мечел-19	8,40	09.06.2016	P 01.06.2021	▲ 81,09	0,54	174	16,45	2,94	949	31
Мечел-2	7,40	-	12.06.2013	▼ 98,65	-0,15	24	11,30	0,39	613	33
Мечел-4	11,25	30.07.2013	P 21.07.2016	▲ 99,11	0,10	567	13,70	0,50	845	13
Мечел-5	11,25	18.04.2013	P 09.10.2018	▼ 99,96	-0,04	61 294	11,92	0,24	686	34
ММК БО-4	7,65	-	27.02.2014	- 99,92	-	-	7,87	1,05	214	37
ММК БО-5	7,65	-	04.04.2013	▼ 100,03	-0,01	1 600	7,55	0,20	252	44
ММК БО-6	7,20	-	10.07.2014	- 98,10	-	-	8,79	1,41	277	23
ММК БО-7	7,25	-	22.07.2014	-	-	-	9,12	1,39	311	19
ММК БО-8	8,19	21.08.2013	P 12.02.2015	-	-	-	8,35	0,56	304	16
НЛМК БО-2	8,75	21.06.2013	P 17.12.2014	-	-	-	3,85	0,41	-	28
НЛМК БО-3	8,75	21.06.2013	P 17.12.2014	-	-	-	7,48	0,41	230	27
НЛМК БО-6	7,75	-	05.03.2013	▼ 100,04	-0,02	400	7,42	0,12	245	31
НЛМК БО-7	8,95	-	11.11.2014	- 101,50	-	-	8,19	1,68	196	63
НЛМК-7	8,50	20.03.2015	P 05.09.2022	- 100,95	-	30 285	8,16	1,96	174	27
Северсталь БО-2	9,75	-	15.02.2013	▲ 100,23	0,03	3 186	6,30	0,07	136	41
Северсталь БО-4	9,75	-	15.02.2013	- 99,63	-	-	15,62	0,07	1 068	21
Сибметин-1	13,50	20.10.2014	P 10.10.2019	▼ 107,75	-0,08	65 200	8,91	1,57	276	39
Сибметин-2	13,50	20.10.2014	P 10.10.2019	▲ 107,89	0,14	146 376	8,70	1,57	256	34
Производители труб										
ТМК БО-1	8,85	-	22.10.2013	▲ 100,50	0,40	100 114	8,29	0,73	283	25
Цветная металлургия										
Норильский Никель-1	7,00	-	30.07.2013	- 99,95	-	1 000	7,22	0,50	196	33
РМК-Ф-3	10,40	20.12.2013	P 15.12.2015	- 99,06	-	1 366	11,82	0,89	624	10
РМК-Ф-4	9,00	10.06.2014	P 02.06.2016	▲ 93,00	0,26	112 246	15,30	1,32	936	18
РУСАЛ-7	8,30	03.03.2014	P 22.02.2018	▲ 96,00	0,11	4 234	12,61	1,05	689	67
РУСАЛ-8	8,50	15.04.2015	P 05.04.2021	▲ 92,97	0,67	338	12,55	2,03	609	41

* - Наиболее ликвидные, ** - C-Call, P-Put, *** - рейтинг рассчитывается на основе данных за 60 торг. дн.;

Источник: ММВБ; оценка: Велес Капитал



Горнодобывающая промышленность

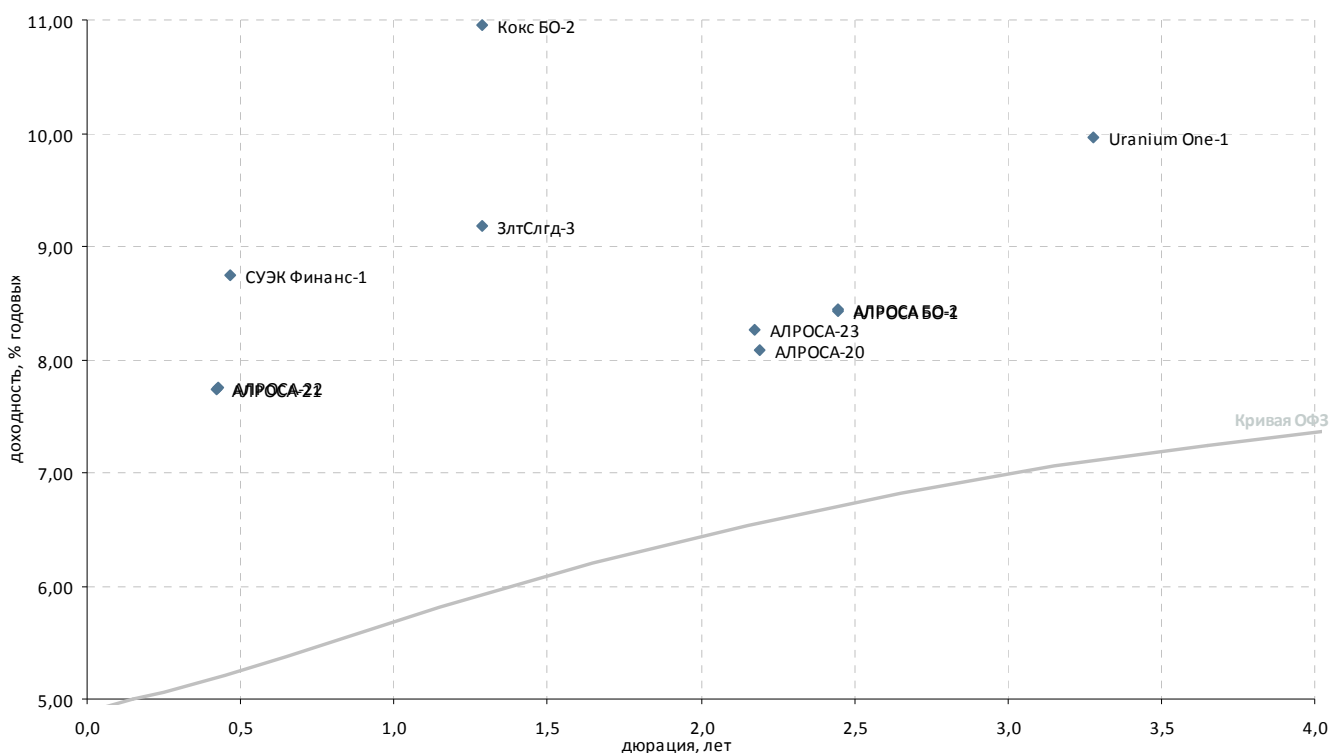

Выпуск*	Купон, % год.	Оферта**	Погашение	Цена, %	Изм. цены, п.п.	Объем торгов, тыс. руб.	Эф. дох-ть, % год.	Дюрация, лет	Спрэд к крив. ОФЗ	Ликвидность***
Горнодобывающая промышленность										
Uranium One-1	9,75	05.12.2016	P 24.11.2021	- 100,05	-	-	9,97	3,28	286	14
АЛРОСА БО-1	8,85	-	30.10.2015	▲ 101,64	0,09	66 065	8,43	2,45	172	76
АЛРОСА БО-2	8,85	-	30.10.2015	▼ 101,62	-0,02	123 291	8,44	2,45	173	73
АЛРОСА-20	8,95	-	23.06.2015	▲ 102,40	0,30	1 024	8,08	2,19	152	30
АЛРОСА-21	8,25	25.06.2013	P 18.06.2015	- 100,30	-	-	7,73	0,42	254	53
АЛРОСА-22	8,25	28.06.2013	P 23.06.2015	- 98,01	-	-	7,75	0,43	255	42
АЛРОСА-23	8,95	-	18.06.2015	▼ 102,00	-0,10	1 787	8,27	2,18	171	35
Далур	10,00	-	05.02.2013	-	-	-	36,70	0,04	3 178	-
ЗлтСлгд-3	9,00	-	29.05.2014	- 100,00	-	-	9,19	1,29	326	34
Кокс БО-2	8,70	-	28.05.2014	▲ 97,57	0,05	12	10,95	1,29	503	31
НижЛен-3	14,00	-	16.07.2013	▼ 100,23	-0,22	2 441	13,93	0,48	869	24
СУЭК Финанс-1	9,35	10.07.2013	P 26.06.2020	▼ 100,35	-0,02	122	8,74	0,47	351	45

* - Наиболее ликвидные, ** - C-Call, P-Put, *** - рейтинг рассчитывается на основе данных за 60 торг. дн.;

Источник: ММВБ; оценка: Велес Капитал



Прочее

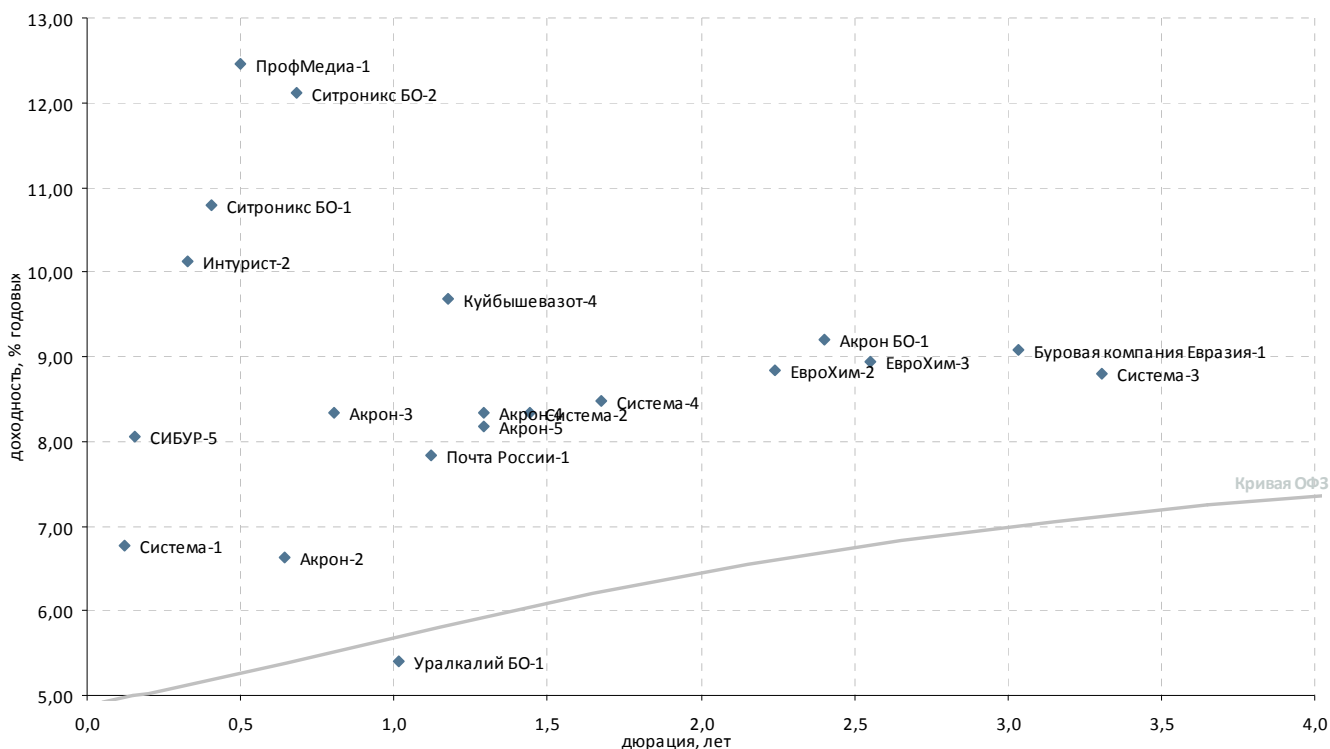

Выпуск*	Купон, % год.	Оферта**	Погашение	Цена, %	Изм. цены, п.п.	Объем торгов, тыс. руб.	Эф. дох-ть, % год.	Дюрация, лет	Спрэд к крив. ОФЗ	Ликвидность***
Химическая промышленность и производство удобрений										
Акрон БО-1	9,75	-	13.10.2015	▲ 101,74	0,14	5 436	9,21	2,40	252	80
Акрон-2	8,20	-	19.09.2013	-	-	-	6,63	0,64	126	9
Акрон-3	9,85	-	20.11.2013	- 101,30	-	-	8,34	0,81	282	15
Акрон-4	7,95	29.05.2014	Р 18.05.2021	-	-	-	8,34	1,29	241	7
Акрон-5	7,95	29.05.2014	Р 18.05.2021	-	-	-	8,18	1,29	225	8
ЕвроХим-2	8,90	03.07.2015	Р 26.06.2018	- 100,52	-	-	8,84	2,24	225	16
ЕвроХим-3	8,25	23.11.2015	Р 14.11.2018	-	-	-	8,94	2,55	217	11
Куйбышевазот-4	8,60	18.04.2014	Р 07.04.2016	- 99,00	-	-	9,68	1,17	385	9
СИБУР-3	-	-	13.03.2015	-	-	-	-	-	-	-
СИБУР-4	7,30	-	13.03.2015	-	-	-	-	-	-	-
СИБУР-5	8,00	18.03.2013	Р 13.03.2015	-	-	-	8,06	0,15	306	15
Уралкалий БО-1	8,25	-	17.02.2014	-	-	-	5,40	1,02	-	15
Многоотраслевые холдинги										
Система-1	9,75	-	07.03.2013	▲ 100,26	0,01	38 594	6,76	0,12	179	36
Система-2	8,35	-	12.08.2014	▼ 100,25	-0,45	58 137	8,34	1,44	229	71
Система-3	8,75	-	24.11.2016	- 100,45	-	-	8,79	3,31	167	69
Система-4	7,65	-	15.03.2016	- 98,90	-	-	8,48	1,68	226	61
Другие отрасли										
Буровая компания Евразия	8,40	27.06.2016	Р 20.06.2018	▲ 98,59	0,01	24	9,08	3,03	208	11
Интурист-2	10,00	-	21.05.2013	▲ 100,01	0,01	14	10,13	0,33	501	9
Почта России-1	8,25	28.03.2014	Р 22.03.2016	▲ 100,60	0,20	266 568	7,84	1,12	206	43
ПрофМедиа-1	10,50	23.07.2013	Р 16.07.2015	▼ 99,25	-0,06	124 092	12,45	0,50	720	42
Ситроникс БО-1	12,00	-	18.06.2013	▲ 100,55	0,07	20 658	10,80	0,41	562	17
Ситроникс БО-2	12,00	-	07.10.2013	▼ 100,11	-0,07	43	12,12	0,68	671	38

* - Наиболее ликвидные, ** - C-Call, P-Put, *** - рейтинг рассчитывается на основе данных за 60 торг. дн.;

Источник: ММВБ; оценка: Велес Капитал



Пищевая промышленность и С/Х

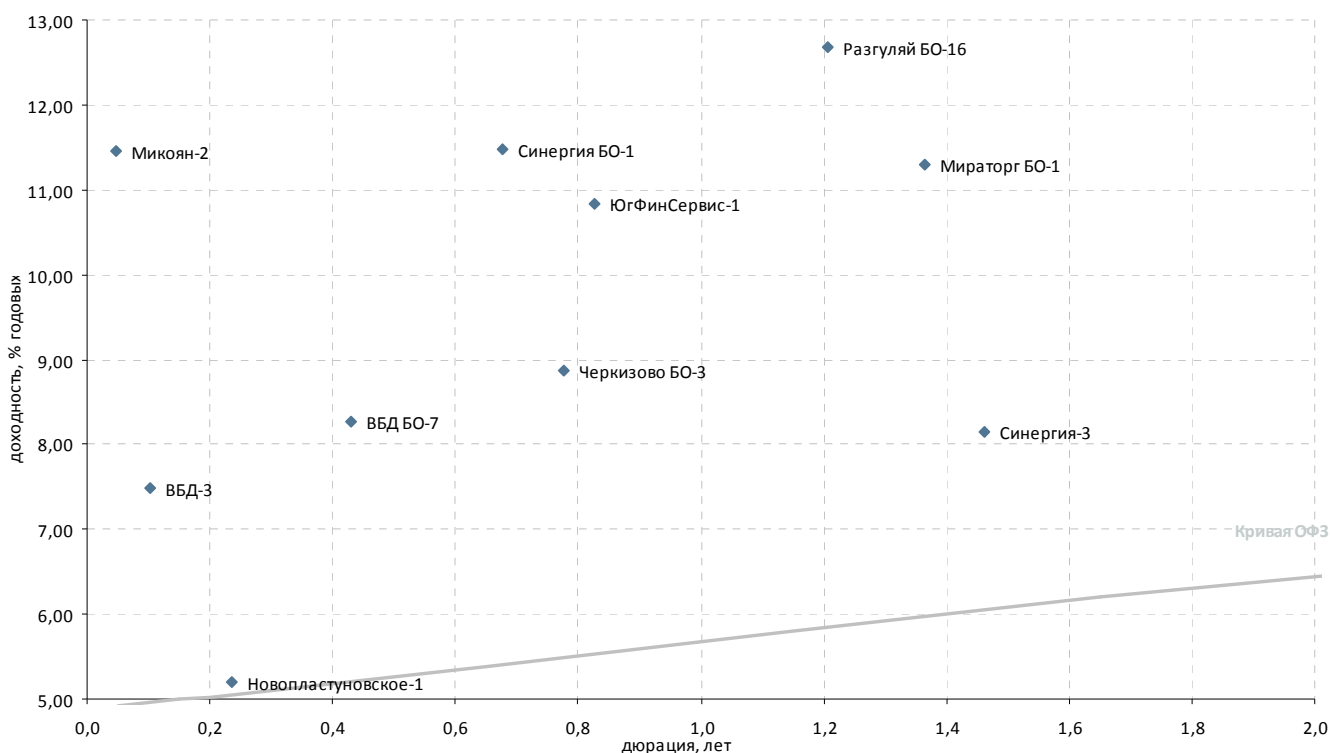

Выпуск*	Купон, % год.	Оферта**	Погашение	Цена, %	Изм. цены, п.п.	Объем торгов, тыс. руб.	Эф. дох-ть, % год.	Дюрация, лет	Спрэд к крив. ОФЗ	Ликвидность***
Пищевая промышленность										
ВБД БО-1	0,10	-	11.10.2013	-	-	-	0,03	0,72	-	1
ВБД БО-2	0,10	-	11.10.2013	-	-	-	0,17	0,72	-	1
ВБД БО-3	0,10	-	11.10.2013	-	-	-	0,80	0,72	-	1
ВБД БО-6	7,90	-	27.06.2013	-	-	-	13,20	0,43	800	2
ВБД БО-7	7,90	-	27.06.2013	-	-	-	8,26	0,43	306	2
ВБД БО-8	0,10	-	11.10.2013	-	-	-	0,03	0,72	-	2
ВБД-3	7,45	-	27.02.2013	-	100,00	-	7,48	0,10	252	15
Микоян-2	11,30	-	07.02.2013	-	-	-	11,46	0,05	653	7
Мираторг БО-1	8,75	17.07.2014	Р 29.07.2014	-	97,00	-	11,30	1,36	531	12
ОбКонд-2	10,50	-	17.04.2013	-	-	-	-	0,24	1040	1
Разгуляй БО-16	12,00	-	07.05.2014	▲ 99,60	0,33	10	12,69	1,21	683	24
Прочие торговые компании										
Синергия БО-1	9,50	-	03.10.2013	-	-	-	11,48	0,68	607	6
Синергия-3	8,00	-	18.08.2014	-	-	-	8,15	1,46	209	0
Пищевая промышленность										
Черкизово БО-3	8,25	-	08.11.2013	▲ 99,65	0,03	9 965	8,88	0,78	338	22
Сельское хозяйство										
КомосГрупп БО-1	11,00	-	17.07.2014	▲ 97,50	0,33	118	14,05	1,03	833	15
Новопластуновское-1	5,10	17.04.2013	Р 04.10.2019	-	-	-	5,20	0,24	15	1
ЮгФинСервис-1	-	27.11.2013	Р 20.05.2014	-	-	-	10,83	0,83	530	20

* - Наиболее ликвидные, ** - C-Call, P-Put, *** - рейтинг рассчитывается на основе данных за 60 торг. дн.;

Источник: ММВБ; оценка: Велес Капитал



Строительство и недвижимость

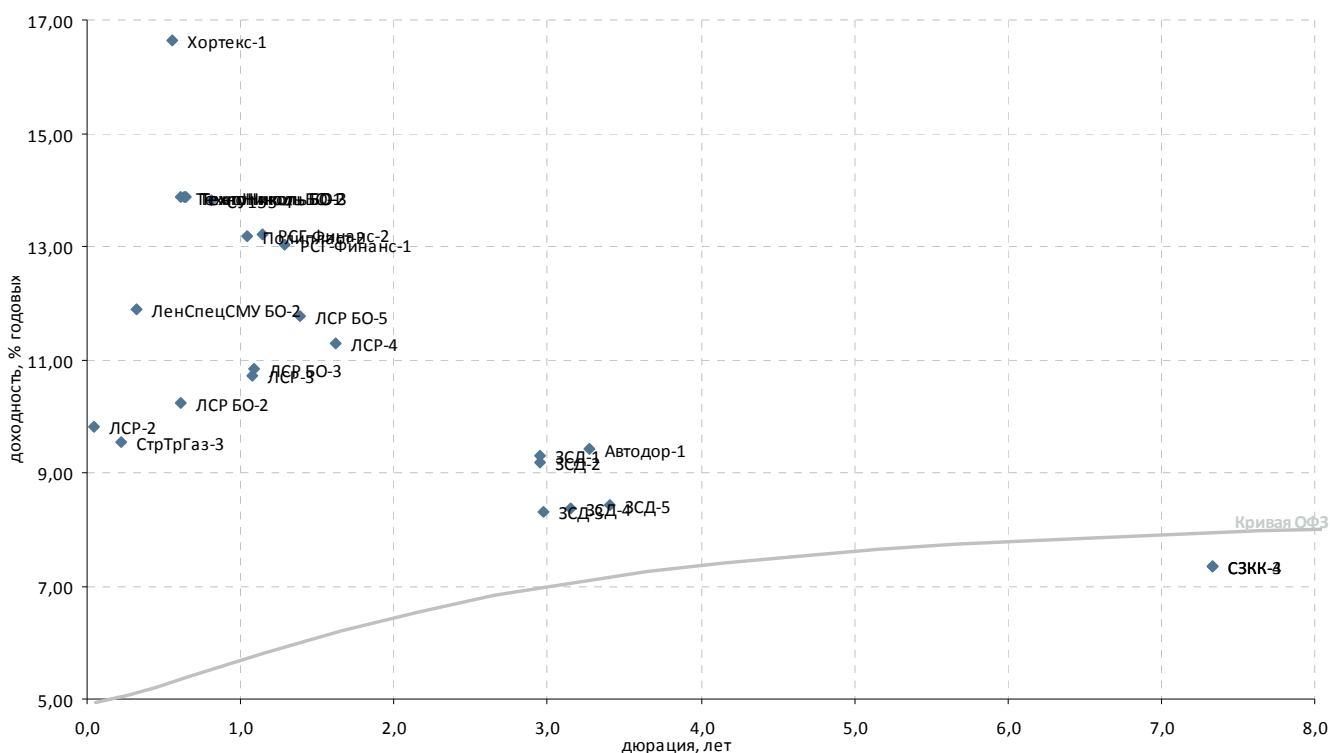

Выпуск*	Купон, % год.	Оферта**	Погашение	Цена, %	Изм. цены, п.п.	Объем торгов, тыс. руб.	Эф. дох-ть, % год.	Дюрация, лет	Спрэд к крив. ОФЗ	Ликвидность***
Стройматериалы										
Полипласт-2	12,75	-	11.03.2014	▲ 99,94	1,43	21 228	13,18	1,05	746	15
ТехноНиколь БО-1	13,50	-	11.09.2013	-	-	-	13,88	0,61	853	-
ТехноНиколь БО-2	-	-	19.09.2013	-	-	-	13,87	0,63	851	0
ТехноНиколь БО-3	13,50	-	25.09.2013	-	-	-	13,87	0,65	849	-
Строительство жилой и коммерческой недвижимости										
ЛенСпецСМУ БО-2	14,50	-	23.05.2013	-	101,00	-	11,88	0,33	676	10
ЛСП БО-1	10,50	-	25.06.2013	-	97,00	-	18,90	0,42	1 371	7
ЛСП БО-2	10,00	-	10.09.2013	-	99,99	-	10,22	0,61	487	22
ЛСП БО-3	9,50	-	20.03.2014	▲ 98,84	0,08	291	10,84	1,09	508	34
ЛСП БО-5	8,47	-	24.07.2014	▼ 96,01	-0,43	960	11,76	1,38	576	18
ЛСП-2	9,80	05.02.2013	P 01.08.2013	-	100,00	93	9,81	0,04	488	18
ЛСП-3	11,50	21.03.2014	P 08.09.2017	▲ 101,10	0,50	1	10,72	1,08	497	23
ЛСП-4	11,25	31.10.2014	P 20.10.2017	-	100,40	-	11,28	1,62	510	35
РСГ-Финанс-1	13,25	-	18.06.2014	▲ 101,02	0,02	31 936	13,03	1,29	710	55
РСГ-Финанс-2	13,75	19.04.2014	P 13.10.2015	▼ 101,01	-0,46	7 192	13,21	1,15	740	33
СУ155-4	13,75	25.11.2013	P 18.05.2015	▲ 100,25	0,11	328	13,82	0,81	830	45
Прочее строительство и недвижимость										
Автодор-1	9,75	-	29.11.2016	-	101,68	-	9,43	3,27	233	3
Главная дорога-3	6,60	-	30.10.2028	-	92,26	-	1,15	11,44	892	13
ЗСД-1	8,75	29.04.2016	P 13.05.2031	-	99,00	-	9,30	2,95	233	3
ЗСД-2	8,75	29.04.2016	P 13.05.2031	-	-	-	9,17	2,95	221	4
ЗСД-3	9,15	21.07.2016	C 06.02.2032	-	103,00	-	8,31	2,98	133	8
ЗСД-4	9,15	20.10.2016	C 06.02.2032	-	103,00	-	8,37	3,16	132	9
ЗСД-5	9,15	28.02.2017	P 06.02.2032	-	103,00	-	8,44	3,41	128	9
М-Индустр-2	-	-	10.07.2013	-	-	-	30 266,83	0,47	3 026 160	6
СЗКК-3	8,94	09.10.2020	C 26.09.2031	-	-	-	7,35	7,34	-	2
СЗКК-4	8,94	09.10.2020	C 26.09.2031	-	-	-	7,35	7,34	-	2
Система-Галс-1	8,50	-	08.04.2014	-	-	-	18,83	1,15	1 302	1
Система-Галс-2	8,50	-	15.04.2014	-	-	-	18,67	1,17	1 285	-
СтрТрГаз-3	8,50	-	11.04.2013	-	99,80	-	9,55	0,22	451	10
Хортекс-1	-	-	14.08.2013	-	-	-	16,65	0,56	1 134	1

* - Наиболее ликвидные, ** - C-Call, P-Put, *** - рейтинг рассчитывается на основе данных за 60 торг. дн.;

Источник: ММВБ; оценка: Велес Капитал



Финансовые компании

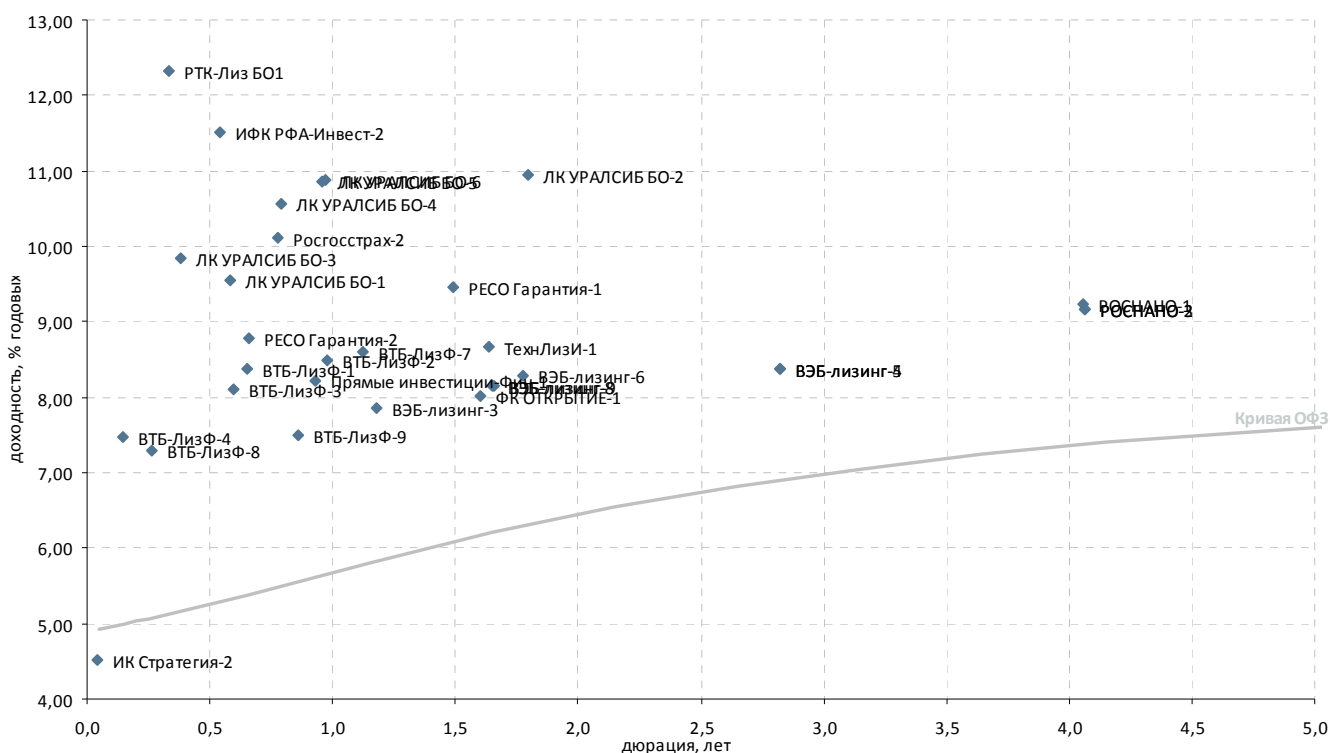

Выпуск*	Купон, % год.	Оферта**	Погашение	Цена, %	Изм. цены, п.п.	Объем торгов, тыс. руб.	Эф. дох-ть, % год.	Дюрация, лет	Спрэд к крив. ОФЗ	Ликвид-ность***
Инвестиции и факторинг										
ВТБ Капитал Финанс-1	0,10	21.12.2015	С 09.08.2022	-	-	-	-	-	-	-
ИК Стратегия-2	8,25	-	04.02.2013	100,14	-	80	4,52	0,04	-	17
ИФК РФА-Инвест-2	8,00	-	17.10.2013	98,40	-	-	11,52	0,54	623	59
Прямые инвестиции-Фин-1	8,25	26.12.2013	Р 18.12.2015	100,00	-	-	8,23	0,93	261	24
РК Казначей-1	10,50	28.05.2013	Р 20.11.2015	-	-	-	-	-	-	1
РОСНАНО-1	8,90	-	20.12.2017	-	-	-	9,23	4,06	186	18
РОСНАНО-2	8,90	-	20.12.2017	-	-	-	9,18	4,06	180	14
РОСНАНО-3	8,90	-	20.12.2017	-	-	-	9,18	4,06	180	17
РОСНАНО-4	8,40	-	10.04.2019	-	-	-	0,21	5,98	-	12
РОСНАНО-5	8,40	-	10.04.2019	-	-	-	0,22	5,98	-	16
ФК ОТКРЫТИЕ-1	9,00	-	14.10.2014	-	-	-	8,01	1,61	184	60
ФК ОТКРЫТИЕ-2	10,75	26.12.2013	22.12.2016	-	-	-	-	0,90	-	-
Лизинговые компании										
ВТБ-ЛизФ-1	8,10	11.11.2013	Р 06.11.2014	100,00	-	-	8,37	0,65	299	1
ВТБ-ЛизФ-2	8,35	10.04.2014	Р 07.07.2015	100,11	0,01	38 506	8,49	0,98	283	48
ВТБ-ЛизФ-3	6,90	12.09.2013	Р 07.06.2016	99,43	-	-	8,10	0,59	277	8
ВТБ-ЛизФ-4	6,65	14.03.2013	Р 07.06.2016	99,91	-	-	7,47	0,14	248	4
ВТБ-ЛизФ-7	8,15	05.06.2014	Р 30.11.2016	-	-	-	8,59	1,12	280	7
ВТБ-ЛизФ-8	8,25	09.05.2013	Р 01.08.2017	-	-	-	7,30	0,27	223	8
ВТБ-ЛизФ-9	7,00	07.02.2014	Р 02.08.2017	-	-	-	7,49	0,86	193	2
ВЭБ-лизинг-1	8,50	09.07.2015	02.07.2020	-	-	-	-	2,27	-	-
ВЭБ-лизинг-3	7,50	16.04.2014	Р 02.04.2021	99,75	-0,12	998	7,85	1,18	202	51
ВЭБ-лизинг-4	8,60	13.04.2016	Р 02.04.2021	101,10	-	-	8,37	2,82	146	17
ВЭБ-лизинг-5	8,60	13.04.2016	Р 02.04.2021	101,10	-	-	8,37	2,82	146	20
ВЭБ-лизинг-6	9,00	-	31.01.2017	101,55	-	-	8,29	1,77	200	41
ВЭБ-лизинг-8	8,80	31.10.2014	Р 19.10.2021	101,30	-	-	8,15	1,65	194	33
ВЭБ-лизинг-9	8,80	01.11.2014	Р 20.10.2021	101,30	-	-	8,15	1,66	194	43
ЛКУРАЛСИБ БО-1	9,50	-	28.02.2014	100,15	-	-	9,55	0,58	423	5
ЛКУРАЛСИБ БО-2	11,50	-	12.01.2015	-	-	-	10,95	1,79	464	7
ЛКУРАЛСИБ БО-3	9,50	-	29.10.2013	100,00	3,23	18	9,84	0,38	468	12
ЛКУРАЛСИБ БО-4	8,50	-	03.07.2014	98,71	0,04	36 991	10,56	0,79	505	18
ЛКУРАЛСИБ БО-5	11,50	-	05.02.2015	101,02	0,01	35 421	10,85	0,96	520	22
ЛКУРАЛСИБ БО-6	11,50	-	10.02.2015	101,00	-	4	10,88	0,97	522	8
Медведь Финанс БО-1	-	-	16.08.2013	-	-	-	-	-	-	-
РТК-Лиз БО1	12,00	-	06.08.2013	100,00	-	3 729	12,32	0,34	719	16
ТехнЛизИ-1	8,50	-	24.10.2014	-	-	-	8,67	1,64	247	3
ЭлемнтЛиз-2	-	-	04.09.2014	-	-	-	13,66	1,60	749	0
Страховые компании										
РЕСО Гарантия-1	9,40	04.09.2014	Р 22.08.2022	100,20	-0,35	161	9,47	1,49	339	33
РЕСО Гарантия-2	8,70	27.09.2013	Р 13.09.2022	100,05	-	4 562	8,78	0,66	339	67
Росгосстрах-1	-	-	16.07.2015	-	-	-	-	-	-	-
Росгосстрах-2	10,50	11.11.2013	Р 02.11.2017	100,45	-0,04	235	10,11	0,78	462	67

* - рейтинг ликвидности рассчитывается на основе данных за 90 дней и обновляется ежедневно

Источник: ММВБ; оценка: Велес Капитал Capital



Госбанки

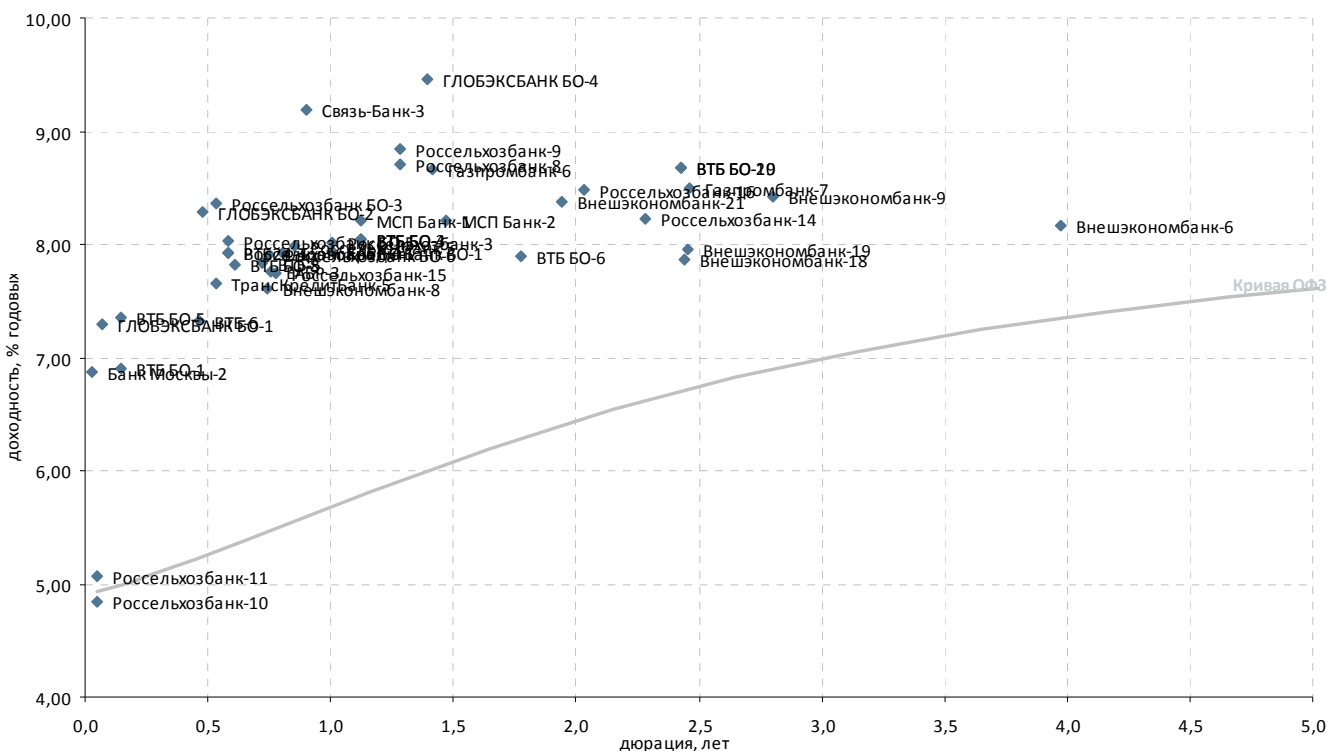

Выпуск*	Купон, % год.	Оферта**	Погашение	Цена, %	Изм. цены, п.п.	Объем торгов, тыс. руб.	Эф. дох-ть, % год.	Дюрация, лет	Спрэд к крив. РФЗ	Ликвидность***
Госбанки										
Банк Москвы-2	7,55	-	01.02.2013	100,01	-	3 001	6,87	0,03	195	37
Внешэкономбанк-18	8,55	13.10.2015	Р 17.09.2032	102,50	-	-	7,86	2,44	115	79
Внешэкономбанк-19	8,55	19.10.2015	Р 23.09.2032	101,80	0,29	30 540	7,95	2,45	123	70
Внешэкономбанк-21	8,40	12.03.2015	Р 17.02.2032	-	-	-	8,37	1,94	196	38
Внешэкономбанк-6	7,90	21.10.2017	Р 13.10.2020	-	-	-	8,16	3,98	81	33
Внешэкономбанк-8	6,90	24.10.2013	Р 13.10.2020	99,57	-0,33	197 259	7,62	0,74	216	66
Внешэкономбанк-9	7,90	25.03.2016	Р 18.03.2021	100,17	1,17	615 896	8,43	2,80	153	77
ВТБ БО-1	7,60	-	15.03.2013	100,12	-	-	6,91	0,15	192	29
ВТБ БО-19	8,41	-	01.10.2015	100,00	-	-	8,68	2,43	197	61
ВТБ БО-20	8,41	-	01.10.2015	100,00	-	-	8,68	2,43	197	60
ВТБ БО-3	8,00	25.03.2014	Р 17.03.2015	100,20	-	-	8,05	1,12	226	26
ВТБ БО-4	8,00	25.03.2014	Р 17.03.2015	100,20	-	-	8,05	1,12	226	51
ВТБ БО-5	7,60	-	15.03.2013	100,06	-0,04	35 416	7,35	0,15	236	53
ВТБ БО-6	8,35	-	19.12.2014	100,65	-0,25	49 614	7,89	1,77	193	89
ВТБ БО-7	7,95	01.02.2013	Р 23.01.2015	100,15	-	-	2,84	0,03	-	73
ВТБ БО-8	7,95	05.09.2013	Р 01.09.2015	100,21	0,04	140 240	7,81	0,61	247	61
ВТБ24-4	8,20	28.08.2013	Р 20.02.2014	-	-	-	7,92	0,58	260	34
ВТБ-5	7,40	-	17.10.2013	99,85	-0,03	81 444	7,83	0,72	238	22
ВТБ-6	8,55	12.07.2013	Р 06.07.2016	100,65	0,13	120 266	7,33	0,47	210	62
Газпромбанк-6	8,85	15.07.2014	Р 07.07.2016	101,00	0,50	221 733	8,66	1,42	264	85
Газпромбанк-7	8,50	21.10.2015	Р 17.10.2016	100,40	-0,18	577 004	8,50	2,46	178	67
ГЛОБЭКСБАНК БО-1	8,30	-	16.02.2013	100,07	-	-	7,29	0,07	235	39
ГЛОБЭКСБАНК БО-2	9,90	-	22.07.2013	-	-	-	8,29	0,48	305	25
ГЛОБЭКСБАНК БО-4	9,25	-	01.08.2014	100,00	-	51 817	9,46	1,40	345	27
ЕАБР-3	7,50	31.10.2013	Р 25.10.2016	-	-	-	7,76	0,76	228	23
ЕАБР-4	7,70	13.02.2014	Р 06.02.2018	-	-	-	7,94	1,01	225	43
МСП Банк-1	8,70	31.03.2014	Р 17.03.2022	100,70	0,05	25 175	8,22	1,13	243	23
МСП Банк-2	9,20	27.08.2014	Р 11.08.2022	101,69	-	-	8,21	1,47	214	49
Россельхозбанк БО-1	8,30	-	28.08.2013	100,29	-	-	7,93	0,58	260	28
Россельхозбанк БО-2	8,20	08.08.2013	Р 03.02.2015	96,51	-	-	15,66	0,52	1 038	24
Россельхозбанк БО-3	8,20	12.08.2013	Р 05.02.2015	100,30	-	-	8,36	0,54	307	31
Россельхозбанк БО-5	8,30	-	28.08.2013	100,23	-0,07	18 041	8,03	0,58	271	51
Россельхозбанк БО-6	8,20	-	29.10.2013	100,30	-0,02	3 147	7,92	0,75	245	38
Россельхозбанк-10	9,00	08.02.2013	Р 29.01.2020	100,20	0,08	5 010	4,85	0,05	-	24
Россельхозбанк-11	9,00	09.02.2013	Р 30.01.2020	100,20	0,15	6 914	5,07	0,05	14	22
Россельхозбанк-14	7,70	09.07.2015	Р 29.06.2021	99,20	0,20	59 520	8,22	2,28	160	30
Россельхозбанк-15	8,75	07.11.2013	Р 26.10.2021	100,85	-	-	7,75	0,77	226	73
Россельхозбанк-16	8,55	15.04.2015	Р 04.04.2022	100,45	-	-	8,49	2,03	202	22
Россельхозбанк-3	9,25	17.02.2014	Р 09.02.2017	101,40	-	-	8,01	1,01	232	45
Россельхозбанк-5	8,75	05.12.2013	Р 27.11.2018	100,75	4,25	6 231	7,98	0,85	242	48
Россельхозбанк-8	8,40	26.05.2014	Р 14.11.2019	99,82	-0,73	59 150	8,71	1,28	279	59
Россельхозбанк-9	8,40	26.05.2014	Р 14.11.2019	99,67	-0,88	27 070	8,84	1,28	292	51
Связь-Банк-3	9,00	23.12.2013	Р 09.12.2021	100,00	-0,10	16 645	9,19	0,90	359	21
ТрансКредитБанк БО-1	7,80	-	17.11.2013	100,00	-	-	7,93	0,80	242	25
ТрансКредитБанк-5	7,90	-	12.08.2013	100,20	5,18	7 137	7,65	0,54	237	22

* - Наиболее ликвидные, ** - C-Call, P-Put, *** - рейтинг рассчитывается на основе данных за 60 торг. дн.;

Источник: ММВБ; оценка: Велес Капитал



Банки с участием иностранного капитала

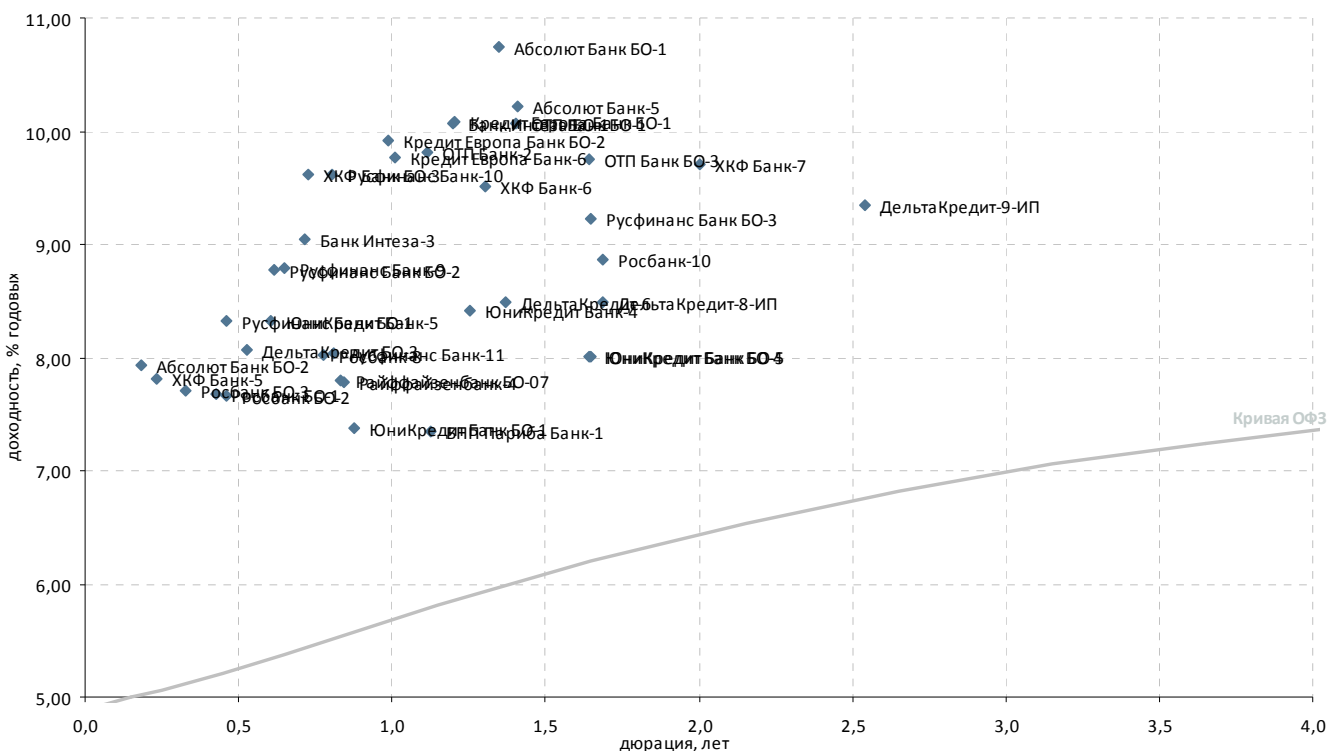

Выпуск*	Купон, % год.	Оферта**	Погашение	Цена, %	Изм. цены, п.п.	Объем торгов, тыс. руб.	Эф. дох-ть, % год.	Дюрация, лет	Спрэд к крив. ОФЗ	Ликвидность***
Банки с участием иностранного капитала										
ING Банк-1	8,11	-	23.07.2014	-	-	-	1,32	1,48	-	9
ING Банк-2	8,80	-	18.11.2014	-	-	-	-	-	-	2
Абсолют Банк БО-1	10,50	25.06.2014	Р 20.12.2015	-	-	-	10,75	1,35	477	58
Абсолют Банк БО-2	9,00	29.03.2013	Р 26.03.2015	-	100,20	-	7,93	0,18	292	20
Абсолют Банк-5	8,00	01.08.2014	Р 27.07.2016	▼ 97,27	-1,73	81	10,22	1,41	420	24
Банк Интеза БО-1	9,75	29.04.2014	Р 25.10.2015	▲ 99,88	0,02	6	10,07	1,20	422	43
Банк Интеза-3	9,00	18.10.2013	Р 13.04.2015	-	100,08	-	9,05	0,72	361	18
БНП Париба Банк-1	7,70	-	29.03.2014	-	100,52	-	7,35	1,13	156	5
ДельтаКредит БО-3	9,25	09.08.2013	Р 07.08.2015	-	100,70	-	8,06	0,53	279	29
ДельтаКредит-6	7,20	25.06.2014	Р 15.06.2016	-	-	-	8,49	1,37	250	14
ДельтаКредит-8-ИП	8,33	12.11.2014	Р 02.11.2016	-	100,00	-	8,49	1,69	226	8
ДельтаКредит-9-ИП	9,15	08.12.2015	05.12.2017	-	100,00	-	9,35	2,54	-	-
Кредит Европа Банк БО-1	8,10	-	27.04.2014	▲ 98,00	0,35	19 707	10,08	1,20	422	27
Кредит Европа Банк БО-2	10,00	12.02.2014	Р 10.02.2015	▲ 100,30	0,01	35	9,92	0,99	425	36
Кредит Европа Банк-6	9,50	-	18.02.2014	-	99,95	-	9,76	1,01	407	10
Москоммерцбанк-3	10,00	-	12.06.2013	-	-	-	-	-	-	-
ОТП Банк БО-1	7,95	-	29.07.2014	▲ 97,40	0,22	9 779	10,07	1,40	406	39
ОТП Банк БО-3	9,20	-	30.10.2014	-	-	-	9,75	1,64	355	39
ОТП Банк-2	8,25	-	25.03.2014	▲ 98,53	0,15	41 693	9,82	1,11	404	38
Райффайзенбанк БО-07	7,50	-	27.11.2013	-	-	-	7,80	0,83	226	10
Райффайзенбанк-4	8,75	-	03.12.2013	-	100,90	-	7,78	0,85	223	26
Росбанк БО-1	8,90	-	25.06.2013	-	100,55	-	7,68	0,42	248	24
Росбанк БО-2	8,00	-	08.07.2013	-	100,21	-	7,66	0,46	243	22
Росбанк БО-3	8,95	20.05.2013	Р 16.11.2014	▼ 100,42	-0,03	174 181	7,71	0,33	259	69
Росбанк БО-4	9,30	12.09.2014	12.09.2015	-	-	-	-	1,51	-	-
Росбанк-10	7,40	-	07.11.2014	-	-	-	8,86	1,69	263	45
Росбанк-8	6,90	-	06.11.2013	-	99,25	-	8,03	0,77	254	43
Русфинанс Банк БО-1	7,15	08.07.2013	Р 04.07.2014	-	99,55	-	8,32	0,46	310	25
Русфинанс Банк БО-2	8,75	10.09.2013	Р 06.03.2015	-	100,08	-	8,78	0,61	342	16
Русфинанс Банк БО-3	10,00	04.11.2014	Р 02.11.2015	-	101,55	-	9,23	1,65	303	75
Русфинанс Банк-10	7,90	19.11.2013	Р 10.11.2015	-	98,82	-	9,61	0,81	410	8
Русфинанс Банк-11	7,90	20.11.2013	Р 11.11.2015	-	-	-	8,04	0,81	252	9
Русфинанс Банк-8	9,25	22.09.2013	Р 14.09.2015	-	96,83	-	14,86	0,64	948	11
Русфинанс Банк-9	9,25	24.09.2013	Р 15.09.2015	-	100,40	-	8,78	0,65	340	12
ХКФ Банк БО-1	9,21	-	22.04.2014	-	-	-	0,02	1,22	-	60
ХКФ Банк БО-3	7,90	25.10.2013	Р 22.04.2014	-	-	-	9,61	0,73	416	26
ХКФ Банк-5	8,50	-	17.04.2013	-	100,21	-	7,81	0,24	275	19
ХКФ Банк-6	9,35	-	10.06.2014	▲ 100,20	0,05	5 003	9,51	1,30	358	56
ХКФ Банк-7	9,75	-	23.04.2015	-	100,75	-	9,71	2,00	326	44
ЮниКредит Банк БО-1	9,00	16.12.2013	Р 10.12.2014	-	-	-	7,37	0,88	179	60
ЮниКредит Банк БО-4	9,10	29.10.2014	Р 23.10.2015	▼ 101,10	-0,90	165 399	8,01	1,64	181	73
ЮниКредит Банк БО-5	9,10	31.10.2014	Р 27.10.2015	▼ 101,30	-0,70	7 090	8,01	1,65	181	51
ЮниКредит Банк-4	8,75	16.05.2014	Р 10.11.2015	-	-	-	8,41	1,25	252	46
ЮниКредит Банк-5	7,50	06.09.2013	Р 01.09.2015	-	99,60	-	8,32	0,61	297	26

* - Наиболее ликвидные, ** - C-Call, P-Put, *** - рейтинг рассчитывается на основе данных за 60 торг. дн.;

Источник: ММВБ; оценка: Велес Капитал



Топ-30 банков по активам

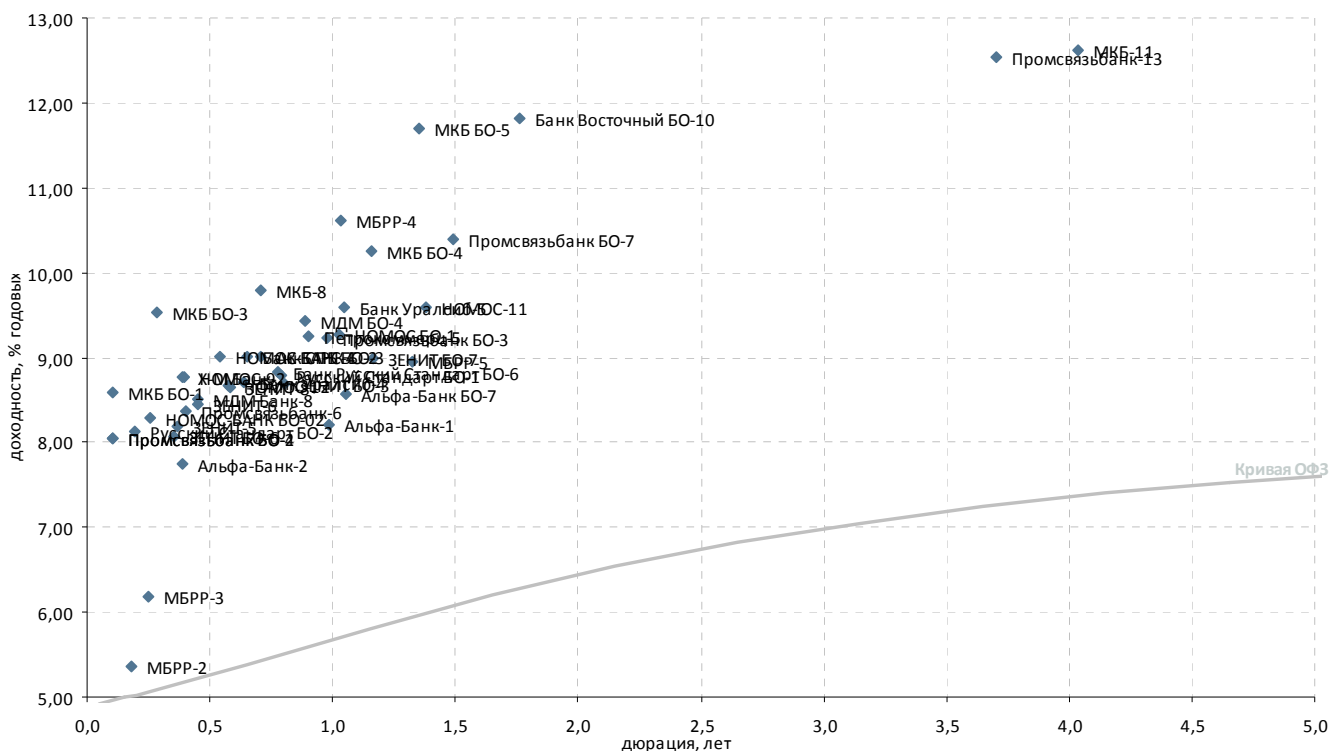

Выпуск*	Купон, % год.	Оферта**	Погашение	Цена, %	Изм. цены, п.п.	Объем торгов, тыс. руб.	Эф. дох-ть, % год.	Дюрация, лет	Спрэд к крив. РФЗ	Ликвидность***
Топ 30 по активам										
АК БАРС-4	9,00	-	15.10.2013	100,10	-0,11	22 022	9,02	0,71	358	44
Альфа-Банк БО-7	8,60	04.03.2014	Р 31.08.2015	- 100,21	-	-	8,56	1,05	283	50
Альфа-Банк-1	8,25	06.02.2014	Р 02.02.2016	▲ 100,20	0,11	100 200	8,20	0,98	253	27
Альфа-Банк-2	9,25	11.06.2013	Р 02.12.2016	-	-	-	7,75	0,39	259	16
Банк Восточный БО-10	12,00	25.12.2014	Р 22.12.2015	▼ 100,85	-0,04	90 697	11,82	1,76	553	42
Банк Русский Стандарт БО-6	9,40	08.11.2013	Р 03.05.2015	▲ 100,55	0,05	40 308	8,83	0,77	334	44
Банк СПБ БО-2	9,00	-	23.09.2013	- 100,10	-	-	9,00	0,65	362	40
Банк СПБ БО-4	9,00	-	12.12.2013	-	-	-	15,59	0,87	1 002	29
Банк Уралсиб-4	8,75	19.09.2013	Р 10.03.2017	▲ 100,12	0,07	15 018	8,72	0,64	334	26
Банк Уралсиб-5	9,70	06.03.2014	Р 25.08.2017	▲ 100,32	0,06	78 011	9,60	1,05	387	75
ЗЕНИТ БО-3	9,10	19.11.2013	Р 15.11.2014	- 100,44	-	-	8,69	0,80	318	60
ЗЕНИТ БО-6	8,75	29.05.2013	Р 26.05.2014	- 100,27	-	10 027	8,06	0,35	293	75
ЗЕНИТ БО-7	9,20	16.04.2014	Р 12.04.2015	- 100,43	-	-	9,00	1,17	318	45
ЗЕНИТ-5	9,00	-	04.06.2013	- 100,33	-	-	8,18	0,37	303	14
ЗЕНИТ-6	9,20	05.07.2013	Р 01.07.2014	- 100,39	-	361	8,46	0,45	324	21
ЗЕНИТ-8	9,20	30.08.2013	Р 23.08.2017	▲ 100,41	0,01	156 637	8,64	0,58	332	48
МБРР-2	7,00	-	28.03.2013	-	-	-	5,36	0,18	34	8
МБРР-3	8,25	-	23.04.2013	-	-	-	6,17	0,25	111	8
МБРР-4	9,50	-	27.02.2014	- 99,13	-	-	10,60	1,03	489	10
МБРР-5	9,75	-	12.06.2014	-	-	-	8,95	1,32	300	10
МДМ Банк-8	9,00	09.07.2013	Р 09.04.2015	▲ 100,30	0,03	1 605	8,50	0,45	328	66
МДМ БО-4	9,50	20.12.2013	Р 16.12.2014	- 100,22	-	-	9,44	0,89	385	69
МКС БО-1	8,50	01.03.2013	Р 22.02.2014	- 100,00	-	-	8,58	0,11	362	34
МКС БО-3	9,25	06.05.2013	Р 27.04.2015	- 99,96	-	210	9,53	0,29	444	38
МКС БО-4	10,25	-	15.04.2014	▲ 100,25	0,25	702	10,25	1,16	444	67
МКС БО-5	9,20	-	23.06.2014	▲ 98,97	1,76	19 893	11,69	1,35	572	45
МКС-11	12,25	-	05.06.2018	-	-	-	12,62	4,04	525	16
МКС-7	10,25	22.01.2013	Р 14.07.2015	-	-	-	-	0,00	282	24
МКС-8	9,75	16.10.2013	Р 08.04.2015	- 100,10	-	-	9,80	0,71	437	20
НОМОС БО-1	9,10	-	24.02.2014	▲ 100,01	0,01	1 030	9,28	1,03	357	13
НОМОС-11	9,50	-	02.07.2014	- 100,15	-	-	9,60	1,38	361	37
НОМОС-12	8,50	28.08.2013	Р 28.08.2017	▲ 99,99	0,29	5	8,68	0,58	336	29
НОМОС-9	8,75	-	14.06.2013	- 100,05	-	-	8,76	0,39	359	42
НОМОС-БАНК БО-02	8,00	24.04.2013	Р 18.10.2014	- 99,95	-	-	8,30	0,25	323	47
НОМОС-БАНК БО-3	9,15	14.08.2013	Р 09.08.2015	▼ 100,17	-0,01	18 447	9,02	0,54	373	38
Петрокоммерц-5	9,75	25.12.2013	Р 21.12.2014	- 100,60	-	-	9,25	0,90	365	42
Промсвязьбанк БО-2	8,75	28.02.2013	Р 18.02.2015	▼ 100,08	-0,05	152 119	8,04	0,10	308	35
Промсвязьбанк БО-3	8,60	-	04.02.2014	▲ 99,58	0,01	44 882	9,23	0,98	357	37
Промсвязьбанк БО-4	8,75	28.02.2013	Р 18.02.2015	▼ 100,08	-0,01	11 009	8,04	0,10	308	34
Промсвязьбанк БО-7	10,15	09.09.2014	Р 06.09.2015	▼ 100,00	-1,36	1	10,39	1,49	431	77
Промсвязьбанк-13	12,25	-	01.02.2018	- 100,32	-	-	12,53	3,70	527	29
Промсвязьбанк-6	8,25	-	17.06.2013	▲ 100,01	0,05	5 600	8,36	0,40	318	49
Русский Стандарт БО-1	9,40	15.11.2013	Р 07.11.2014	▲ 100,60	0,10	217	8,78	0,79	328	62
Русский Стандарт БО-2	9,00	02.04.2013	Р 24.03.2015	▲ 100,18	0,07	1 533	8,12	0,19	310	25
Х-М Банк-2	9,25	-	12.06.2013	-	-	-	8,78	0,39	361	14

* - Наиболее ликвидные, ** - C-Call, P-Put, *** - рейтинг рассчитывается на основе данных за 60 торг. дн.;

Источник: ММВБ; оценка: Велес Капитал



Прочие банки

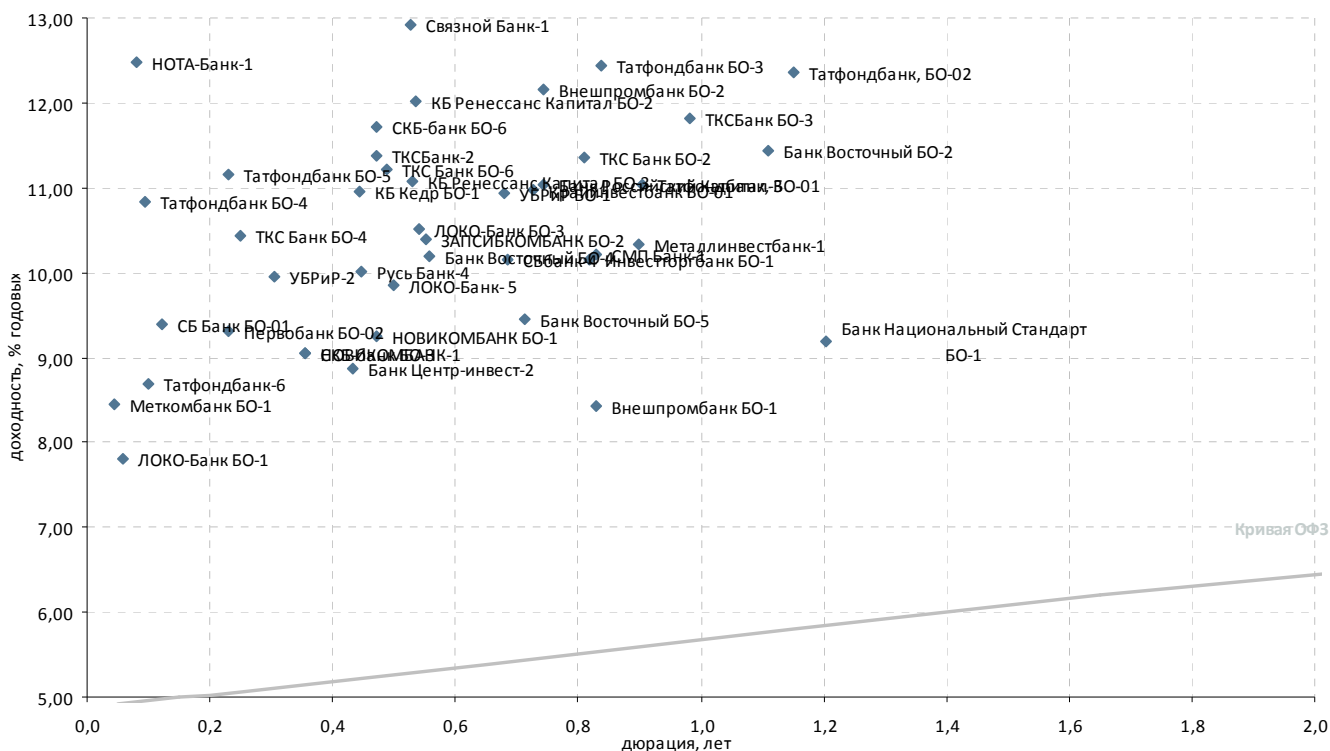

Выпуск*	Купон, % год.	Оферта**	Погашение	Цена, %	Изм. цены, п.п.	Объем торгов, тыс. руб.	Эф. дох-ть, % год.	Дюрация, лет	Спрэд к крив. ОФЗ	Ликвид-ность***
Топ 100 по активам										
Банк Восточный БО-2	11,20	31.03.2014	P 25.09.2014	- 100,04	-	-	11,45	1,11	567	20
Банк Восточный БО-4	11,00	20.08.2013	P 14.08.2015	▲ 100,65	0,05	15 098	10,19	0,56	488	40
Банк Восточный БО-5	10,00	-	17.10.2013	▲ 100,50	0,40	1	9,46	0,71	402	17
Банк Национальный Станд	10,50	-	02.05.2014	- 101,75	-	18 315	9,20	1,20	334	44
Банк Российский Капитал-3	10,80	29.10.2013	P 28.10.2015	▼ 100,00	-0,01	20 000	11,04	0,74	558	42
Банк Центр-инвест-2	10,40	28.06.2013	P 24.06.2014	- 100,70	-	-	8,88	0,43	368	19
Внешпромбанк БО-1	11,75	-	30.11.2013	-	-	-	8,43	0,83	289	48
Внешпромбанк БО-2	12,00	30.10.2013	P 26.10.2015	- 100,10	-	-	12,15	0,74	669	51
ЗАПСИБКОМБАНК БО-1	-	-	20.06.2014	-	-	-	0,00	1,41	-	25
ЗАПСИБКОМБАНК БО-2	12,50	22.08.2013	P 14.08.2015	▼ 101,29	-0,01	150 347	10,40	0,55	510	39
Инвестторгбанк БО-1	10,25	-	25.11.2013	-	-	-	10,15	0,82	462	12
КБ Ренессанс Капитал БО-2	12,90	16.08.2013	P 09.08.2015	▲ 100,64	0,14	62 599	12,02	0,53	674	35
КБ Ренессанс Капитал БО-3	9,90	12.08.2013	P 05.08.2014	▲ 99,53	0,04	1 380	11,08	0,53	579	47
ЛОКО-Банк-5	10,10	01.08.2013	P 23.07.2015	▲ 100,24	0,13	55 570	9,86	0,50	460	45
ЛОКО-Банк БО-1	9,80	12.02.2013	P 06.02.2014	- 100,12	-	-	7,81	0,06	288	23
ЛОКО-Банк БО-3	10,75	16.08.2013	P 11.08.2015	▼ 100,26	-0,28	100 635	10,51	0,54	521	44
Металлинвестбанк-1	10,15	24.12.2013	P 22.06.2015	- 100,05	-	-	10,33	0,90	473	13
НОВИКОМБАНК БО-1	8,50	12.07.2013	P 07.07.2014	- 99,75	-	-	9,25	0,47	402	20
НОВИКОМБАНК-1	9,50	31.05.2013	P 25.11.2013	- 100,20	-	-	9,06	0,36	391	15
НОТА-Банк-1	11,00	20.02.2013	P 12.02.2014	- 99,90	-	-	12,47	0,08	752	18
Первобанк БО-02	9,75	15.04.2013	P 10.04.2014	- 100,12	-	-	9,31	0,23	426	24
Первобанк БО-1	9,70	-	24.04.2013	- 97,09	-	-	23,03	0,25	1 797	12
Русь Банк-4	8,75	03.07.2013	P 03.07.2015	- 99,55	-	3 952	10,02	0,45	481	14
СБ Банк БО-01	11,00	07.03.2013	P 03.03.2014	▲ 100,20	0,10	2 906	9,39	0,12	441	28
СБбанк-4	11,00	-	08.10.2013	▼ 100,08	-0,42	50 040	10,16	0,69	474	26
Связной Банк-1	14,25	14.08.2013	P 06.08.2015	▼ 100,89	-0,01	35 197	12,93	0,53	765	59
СКБ-банк БО-3	9,50	31.05.2013	P 26.11.2013	- 100,20	-	-	9,06	0,36	391	15
СКБ-банк БО-6	8,50	12.07.2013	P 08.07.2014	-	-	-	11,72	0,47	649	13
СМП Банк-1	10,25	29.11.2013	P 23.05.2017	- 100,01	-	-	10,21	0,83	467	22
Татфондбанк БО-3	12,25	04.12.2013	P 27.11.2014	▼ 100,11	-0,04	30 894	12,44	0,84	689	65
Татфондбанк БО-4	11,25	25.02.2013	P 17.02.2015	▲ 100,05	0,02	1 251	10,84	0,10	588	61
Татфондбанк БО-5	11,00	15.04.2013	P 07.04.2015	- 100,00	-	775	11,16	0,23	611	22
Татфондбанк, БО-01	10,75	-	26.12.2013	▲ 99,99	0,19	625 593	11,03	0,90	543	43
Татфондбанк, БО-02	12,25	22.01.2013	P 17.04.2014	▲ 100,23	0,12	758 239	12,37	1,15	655	50
Татфондбанк-6	10,25	-	26.02.2013	▲ 100,15	0,01	4 796	8,70	0,10	374	27
ТКС Банк БО-4	13,25	22.04.2013	P 16.04.2015	▲ 100,70	0,11	52 023	10,44	0,25	538	49
ТКС Банк БО-6	13,90	18.07.2013	P 14.07.2015	▲ 101,38	0,10	4 160	11,21	0,49	596	53
УБРиР БО-1	12,50	07.10.2013	P 29.09.2015	▼ 101,20	-0,27	9	10,93	0,68	553	31
УБРиР-2	11,50	13.05.2013	P 01.05.2014	▲ 100,50	1,00	1	9,96	0,30	485	38
Прочие банки										
КБ Кедр БО-1	10,25	02.07.2013	P 28.06.2014	- 100,00	-	-	10,95	0,44	574	35
Крайинвестбанк БО-01	10,50	23.10.2013	P 19.04.2014	▲ 99,84	0,03	6 190	10,97	0,73	552	17
Меткомбанк БО-1	8,70	06.02.2013	P 02.08.2014	-	-	-	8,46	0,04	353	19
ТКС Банк БО-2	16,50	-	26.11.2013	▼ 104,24	-0,03	4 634	11,36	0,81	584	37
ТКСБанк БО-3	14,00	-	18.02.2014	▲ 102,46	0,08	7 187	11,81	0,98	614	34
ТКСБанк-2	20,00	-	28.07.2013	▲ 104,35	0,29	6 261	11,37	0,47	613	35

* - Наиболее ликвидные, ** - C-Call, P-Put, *** - рейтинг рассчитывается на основе данных за 60 торг. дн.;

Источник: ММВБ; оценка: Велес Капитал



Атлас российских еврооблигаций

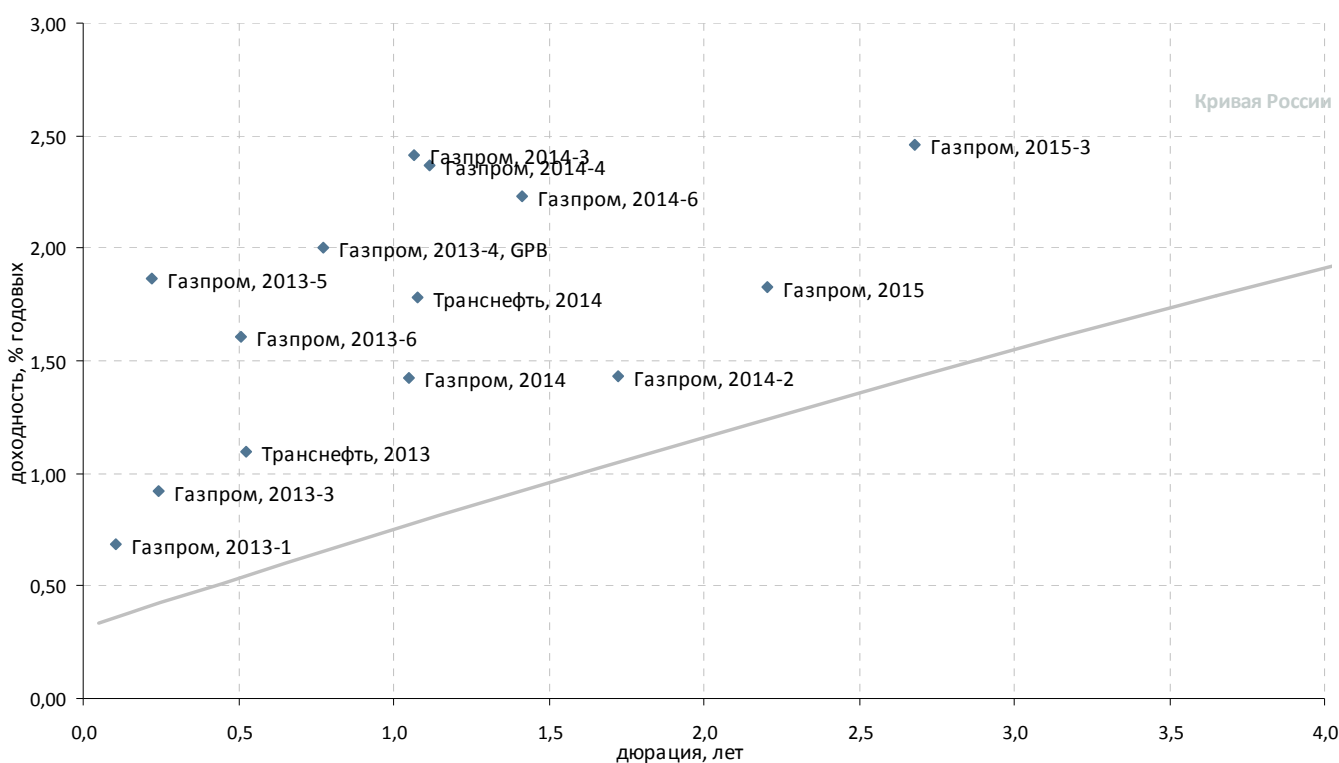

Суверенные и корпоративные займы. Срок обращения до 3 лет. Рейтинг BBB+

Выпуск	Валюта	Купон,%	Ближайший купон	Погашение	Оферта*	Цена	Изм. цены	Дюрация	Доход-сть	Объем эмиссии, млн
Российские суверенные и муниципальные облигации										
Aries, 2014	USD	9,6	25.04.2013	25.10.2014	-	-	-	-	-	2 436
Россия, 2015	USD	3,625	29.04.2013	29.04.2015	-	105,458	-0,019	-	1,17	2 000
Корпоративные облигации										
Газпром, 2013-1	USD	9,625	01.03.2013	01.03.2013	-	100,993	0,018	0,11	0,69	1 750
Газпром, 2013-3	USD	5,625	22.07.2013	22.07.2013	-	101,157	0,004	0,24	0,92	647
Газпром, 2013-4, GPB	GBP	6,58	31.10.2013	31.10.2013	-	103,471	-0,007	0,78	2,01	800
Газпром, 2013-5	USD	7,343	11.04.2013	11.04.2013	-	101,212	-0,039	0,22	1,87	400
Газпром, 2013-6	USD	7,51	31.01.2013	31.07.2013	-	103,079	-0,109	0,51	1,61	500
Газпром, 2014	EUR	5,03	25.02.2013	25.02.2014	-	103,891	0,059	1,05	1,42	780
Газпром, 2014-2	EUR	5,364	31.10.2013	31.10.2014	-	106,839	0,030	1,73	1,43	700
Газпром, 2014-3	USD	10,5	11.03.2013	08.03.2014	-	109,029	-0,052	1,07	2,41	500
Газпром, 2014-4	USD	10,5	26.03.2013	25.03.2014	-	109,457	-0,118	1,11	2,37	800
Газпром, 2014-6	USD	8,125	31.01.2013	31.07.2014	-	108,816	0,020	1,42	2,23	1 250
Газпром, 2015	EUR	5,875	01.06.2013	01.06.2015	-	109,254	-0,017	2,20	1,83	1 000
Газпром, 2015-2	EUR	8,125	04.02.2013	04.02.2015	-	113,106	0,022	1,83	3,38	850
Газпром, 2015-3	USD	5,092	29.05.2013	29.11.2015	-	107,259	-0,026	2,68	2,46	1 000
Газпром, 2014	USD	8,625	28.04.2013	28.04.2034	28.04.2014 P	142,988	0,191	1,22	5,25	1 200
Транснефть, 2013	USD	7,7	07.02.2013	07.08.2013	-	103,578	-0,025	0,52	1,10	600
Транснефть, 2014	USD	5,67	05.03.2013	05.03.2014	-	104,312	-0,051	1,08	1,79	1 300

*C-Call P-Put



Суверенные и корпоративные займы. Срок обращения до 3 лет. Рейтинг ниже BBB+

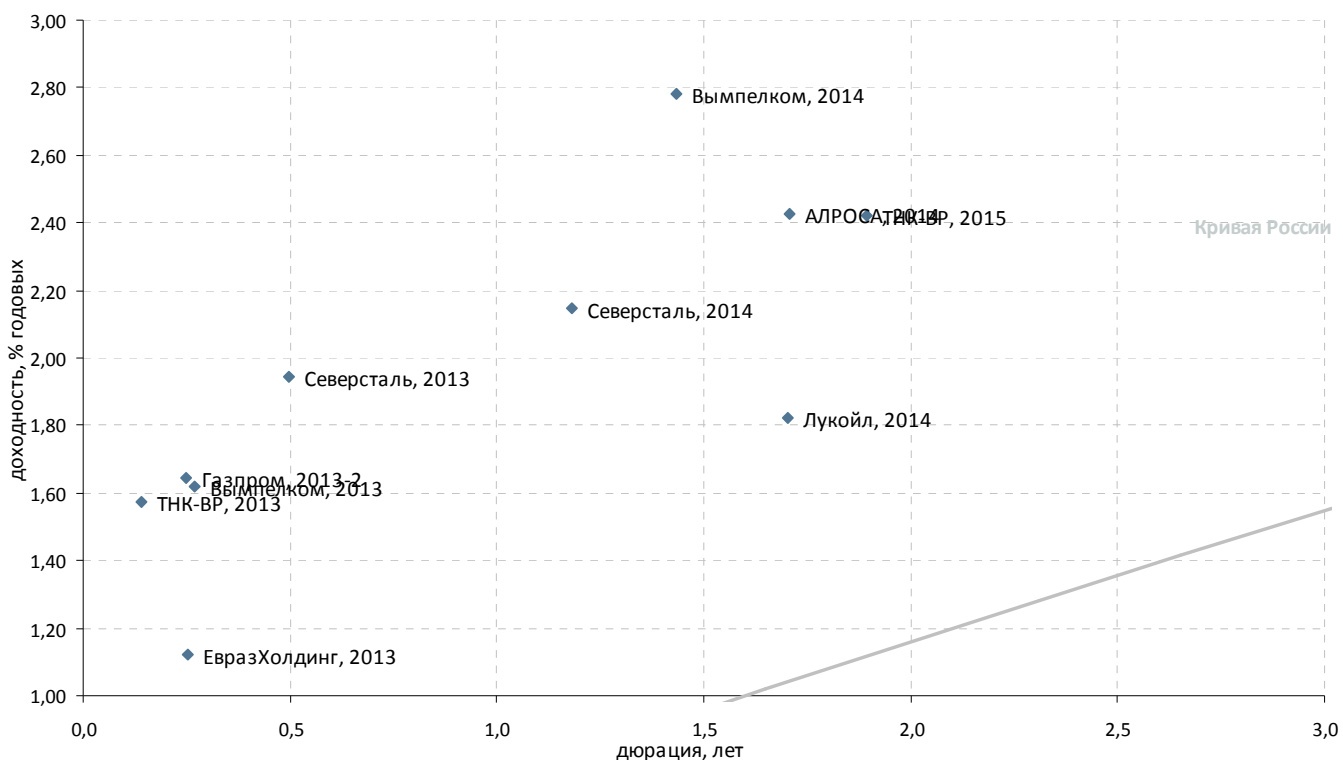

Выпуск	Валюта	Купон,%	Ближайший купон	Погашение	Оферта*	Цена	Изм. цены	Дюрация	Доход-сть	Объем эмиссии, млн
Корпоративные облигации										
АЛРОСА, 2014	USD	8,875	17.05.2013	17.11.2014	-	▲ 111,449	0,068	1,71	2,43	500
Вымпелком, 2013	USD	8,375	30.04.2013	30.04.2013	-	▼ 101,850	-0,118	0,27	1,62	1 000
Вымпелком, 2014	USD	4,31	28.03.2013	29.06.2014	-	▼ 102,151	-0,068	1,44	2,78	200
Газпром, 2013-2	USD	4,505	22.07.2013	22.07.2013	-	▼ 100,722	-0,009	0,25	1,64	1 222
ЕвразХолдинг, 2013	USD	8,875	24.04.2013	24.04.2013	-	▼ 101,996	-0,006	0,25	1,12	1 300
ЕвразХолдинг, 2015	USD	8,25	10.05.2013	10.11.2015	-	▲ 111,250	0,050	2,54	4,01	750
Казаньоргсинтез, 2011	USD	10	19.03.2013	19.03.2015	-	▲ 101,813	0,125	1,93	9,27	200
Каскад Нижне-Черекских ГЭС, 2013	USD	10,5	15.02.2013	15.02.2013	-	-	-	-	-	60
ЛенСпецСМУ, 2015	USD	9,75	11.02.2013	09.11.2015	-	-	-	-	-	150
Лукойл, 2014	USD	6,375	05.05.2013	05.11.2014	-	▲ 107,988	0,006	1,70	1,82	900
НКНХ, 2015	USD	8,5	22.06.2013	22.12.2015	-	-	-	-	-	200
Северсталь, 2017-2 (CNV)	USD	1	24.03.2013	24.09.2017	24.09.2015	▲ 104,450	0,132	4,57	0,05	475
Alliance Oil Company, 2014	USD	7,25	16.04.2013	16.07.2014	-	▼ 104,285	-0,028	1,42	4,34	265
Alliance Oil Company, 2015	USD	9,875	11.03.2013	11.03.2015	-	▲ 111,789	0,092	1,93	4,11	350
MirLand Development, 2015-A	ILS	6,5	30.06.2013	31.12.2015	-	-	-	-	-	39
MirLand Development, 2015-B	ILS	0	-	31.12.2015	-	-	-	1,88	3,90	205
Евраз Групп, 2014	USD	7,25	-	13.07.2014	-	-	-	-	-	650
Открытые инвестиции, 2013	USD	10,45	-	07.03.2013	-	-	-	-	-	100
Приморское морское пароходство, 2011, NOK	NOK	12,94	28.02.2013	30.11.2015	-	-	-	-	-	350
РусГидро, 2015	RUB	7,875	28.04.2013	28.10.2015	-	▼ 100,113	-0,110	2,50	7,97	20 000
Северсталь, 2013	USD	9,75	29.01.2013	29.07.2013	-	▼ 104,050	-0,010	0,50	1,94	1 250
Северсталь, 2014	USD	9,25	19.04.2013	19.04.2014	-	▼ 108,691	-0,013	1,18	2,15	375
СИНЕК, 2015	USD	7,7	03.02.2013	03.08.2015	-	▲ 107,376	0,029	2,28	4,64	250
ТМК, 2015	USD	5,25	11.02.2013	11.02.2015	11.02.2013 P	▲ 103,135	0,013	0,06	3,65	413
ТНК-ВР, 2013	USD	7,5	13.03.2013	13.03.2013	-	▼ 100,857	-0,017	0,14	1,58	600
ТНК-ВР, 2015	USD	6,25	02.02.2013	02.02.2015	-	▼ 107,570	-0,038	1,89	2,42	500
ЮТК, 2013	RUB	9	04.06.2013	04.06.2013	-	-	-	-	-	3 500

*C-Call P-Put



Суверенные и корпоративные займы. Срок обращения с 3 до 5 лет

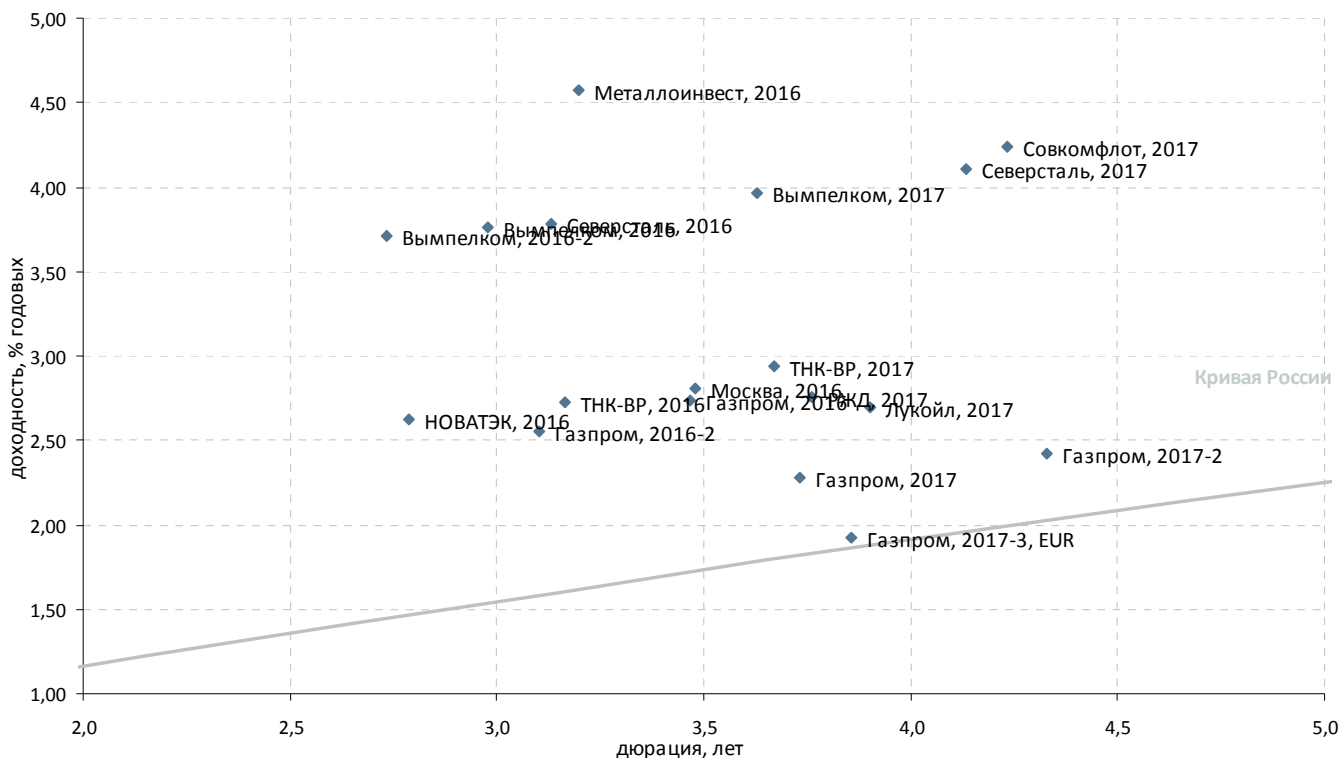

Выпуск	Валюта	Купон,%	Ближайший купон	Погашение	Оферта*	Цена	Изм. цены	Дюрация	Дох-сть	Объем эмиссии, млн
Российские суверенные и муниципальные облигации										
Москва, 2016	EUR	5,064	20.10.2013	20.10.2016	-	▲ 107,915	0,105	3,48	2,80	407
Россия, 2017	USD	3,25	04.04.2013	04.04.2017	-	▼ 106,695	-0,011	-	1,59	2 000
Корпоративные облигации										
Вымпелком, 2016	USD	8,25	23.05.2013	23.05.2016	-	▲ 114,068	0,038	2,98	3,76	600
Вымпелком, 2016-2	USD	6,493	02.02.2013	02.02.2016	-	▲ 107,983	0,071	2,73	3,72	500
Вымпелком, 2017	USD	6,2546	01.03.2013	01.03.2017	-	▲ 108,754	0,112	3,63	3,97	500
Газпром, 2016	USD	6,212	22.05.2013	22.11.2016	-	▲ 112,634	0,039	3,47	2,74	1 350
Газпром, 2016-2	USD	4,95	23.05.2013	23.05.2016	-	▲ 107,687	0,026	3,10	2,55	1 000
Газпром, 2017	EUR	5,136	22.03.2013	22.03.2017	-	▼ 111,199	-0,032	3,73	2,28	500
Газпром, 2017-2	EUR	5,44	02.11.2013	02.11.2017	-	▼ 113,464	-0,034	4,33	2,42	500
Газпром, 2017-3, EUR	EUR	3,755	15.03.2013	15.03.2017	-	▼ 106,194	-0,087	3,86	1,93	1 400
Евраз Груп, 2017	USD	7,4	24.04.2013	24.04.2017	-	▲ 108,674	0,171	3,70	5,17	600
Кокс, 2016	USD	7,75	23.06.2013	23.06.2016	-	▼ 96,986	-0,098	3,05	8,98	350
Лукойл, 2017	USD	6,356	07.06.2013	07.06.2017	-	▲ 115,116	0,083	3,90	2,69	500
Металлоинвест, 2016	USD	6,5	21.07.2013	21.07.2016	-	▲ 106,337	0,069	3,20	4,58	750
НОВАТЭК, 2016	USD	5,326	03.02.2013	03.02.2016	-	▲ 107,877	0,038	2,79	2,62	600
Распадская, 2017	USD	7,75	27.04.2013	27.04.2017	-	▲ 108,415	0,258	3,68	5,58	400
Северсталь, 2016	USD	6,25	26.01.2013	26.07.2016	-	▲ 108,180	0,166	3,13	3,78	500
MirLand Development, 2016	ILS	8,5	28.02.2013	31.08.2016	-	-	-	-	-	200
РЖД, 2017	USD	5,739	03.04.2013	03.04.2017	-	▲ 111,822	0,080	3,76	2,76	1 500
Северсталь, 2017	USD	6,7	25.04.2013	25.10.2017	-	▲ 111,314	0,160	4,13	4,10	1 000
Совкомфлот, 2017	USD	5,375	27.04.2013	27.10.2017	-	▲ 105,063	0,464	4,23	4,23	800
ТНК-ВР, 2016	USD	7,5	18.07.2013	18.07.2016	-	▲ 115,881	0,031	3,16	2,72	1 000
ТНК-ВР, 2017	USD	6,625	20.03.2013	20.03.2017	-	▲ 114,452	0,035	3,67	2,94	800

*C-Call P-Put



Суверенные и корпоративные займы. Срок обращения свыше 5 лет

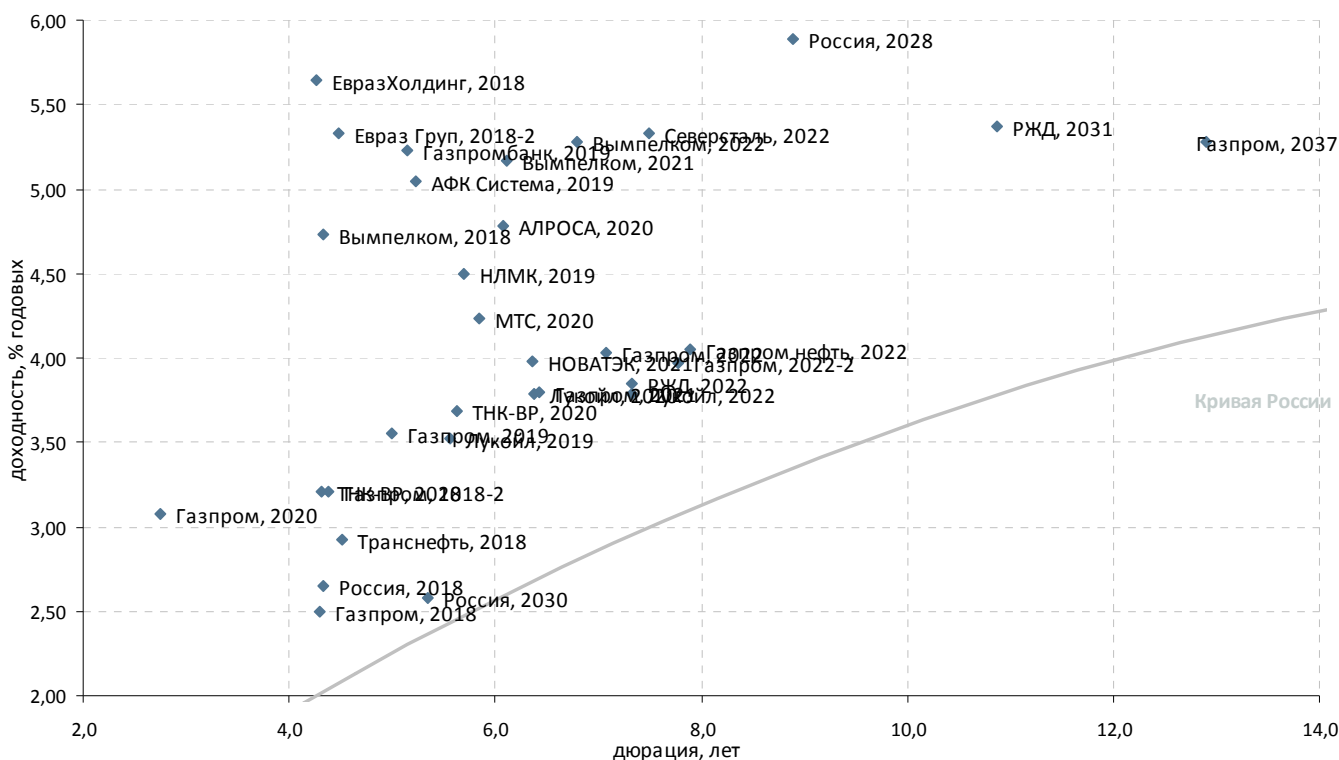

Выпуск	Валюта	Купон,%	Ближайший купон	Погашение	Оферта*	Цена	Изм. цены	Дюрация	Дох-сть	Объем эмисии, млн
Российские суверенные и муниципальные облигации										
Россия, 2030	USD	7,5	31.03.2013	31.03.2030	-	126,643	-0,192	5,35	2,58	2 122
Россия, 2042	USD	5,625	04.04.2013	04.04.2042	-	121,441	-0,264	-	4,32	3 000
Россия, 2018	USD	11	24.07.2013	24.07.2018	-	147,625	-0,065	4,33	2,65	3 466
Россия, 2018-2	RUB	7,85	10.03.2013	10.03.2018	-	109,009	0,093	-	5,79	90 000
Россия, 2020	USD	5	29.04.2013	29.04.2020	-	116,667	-0,268	-	2,48	3 500
Россия, 2022	USD	4,5	04.04.2013	04.04.2022	-	113,396	-0,140	-	2,83	2 000
Россия, 2028	USD	12,75	24.06.2013	24.06.2028	-	202,098	-0,035	8,88	5,89	2 500
Корпоративные облигации										
АЛРОСА, 2020	USD	7,75	03.05.2013	03.11.2020	-	119,459	0,422	6,08	4,78	1 000
АФК Система, 2019	USD	6,95	17.05.2013	17.05.2019	-	110,552	0,147	5,23	5,05	500
Вымпелком, 2018	USD	9,125	30.04.2013	30.04.2018	-	120,599	-0,013	4,33	4,73	1 000
Вымпелком, 2021	USD	7,748	02.02.2013	02.02.2021	-	117,250	0,244	6,11	5,16	1 000
Вымпелком, 2022	USD	7,5043	01.03.2013	01.03.2022	-	116,483	0,246	6,79	5,28	1 500
Газпром нефть, 2022	USD	4,375	19.03.2013	19.09.2022	-	102,858	0,167	7,90	4,05	1 500
Газпром, 2018	EUR	6,605	13.02.2013	13.02.2018	-	119,291	0,074	4,30	2,50	1 200
Газпром, 2018-2	USD	8,146	11.04.2013	11.04.2018	-	123,701	0,106	4,38	3,21	1 100
Газпром, 2019	USD	9,25	23.04.2013	23.04.2019	-	131,877	0,028	5,00	3,56	2 250
Газпром, 2020	USD	7,201	01.02.2013	01.02.2020	-	111,700	0,037	2,75	3,07	1 250
Газпром, 2021	USD	5,999	23.07.2013	23.01.2021	-	115,356	0,055	6,43	3,79	600
Газпром, 2022	USD	6,51	07.03.2013	07.03.2022	-	119,144	0,223	7,08	4,03	1 300
Газпром, 2022-2	USD	4,95	19.07.2013	19.07.2022	-	107,993	0,103	7,77	3,97	1 000
Газпром, 2037	USD	7,288	16.02.2013	16.08.2037	-	128,529	0,189	12,90	5,28	1 250
Газпромбанк, 2019	USD	7,25	03.05.2013	03.05.2019	-	111,097	0,114	5,15	5,23	500
Евраз Групп, 2018-2	USD	6,75	27.04.2013	27.04.2018	-	106,753	0,175	4,48	5,33	850
ЕвразХолдинг, 2018	USD	9,5	24.04.2013	24.04.2018	-	117,701	0,151	4,27	5,65	700
ЛУКОЙЛ, 2019	USD	7,25	05.05.2013	05.11.2019	-	122,544	0,120	5,56	3,52	600
ЛУКОЙЛ, 2020	USD	6,125	09.05.2013	09.11.2020	-	115,895	0,171	6,38	3,79	1 000
ЛУКОЙЛ, 2022	USD	6,656	07.06.2013	07.06.2022	-	122,758	0,182	7,33	3,79	500
МТС, 2020	USD	8,625	22.06.2013	22.06.2020	-	128,036	0,174	5,84	4,23	750
НЛМК, 2019	USD	4,95	26.03.2013	26.09.2019	-	102,853	0,216	5,70	4,50	500
НОВАТЭК, 2021	USD	6,604	03.02.2013	03.02.2021	-	118,164	0,230	6,36	3,98	650
РЖД, 2019 (RUB)	RUB	8,3	02.04.2013	02.04.2019	-	106,136	-0,213	4,90	7,18	37 500
РЖД, 2022	USD	5,7	05.04.2013	05.04.2022	-	114,545	0,212	7,33	3,85	1 400
РЖД, 2031	GBP	7,487	25.03.2013	25.03.2031	-	125,249	0,183	10,88	5,37	650
Северсталь, 2022	USD	5,9	17.04.2013	17.10.2022	-	104,816	0,282	7,50	5,33	750
ТМК, 2018	USD	7,75	27.01.2013	27.01.2018	-	107,404	0,121	4,14	6,11	500
Северсталь, 2018	USD	10,25	-	15.02.2018	-	-	-	-	-	525
ТНК-ВР, 2018	USD	7,875	13.03.2013	13.03.2018	-	122,095	0,026	4,32	3,21	1 100
ТНК-ВР, 2020	USD	7,25	02.02.2013	02.02.2020	-	122,134	0,097	5,63	3,68	500
Транснефть, 2018	USD	8,7	07.02.2013	07.08.2018	-	129,511	0,434	4,52	2,92	1 050

*C-Call P-Put



Банковские займы. Срок обращения до 3 лет. Рейтинг BBB+

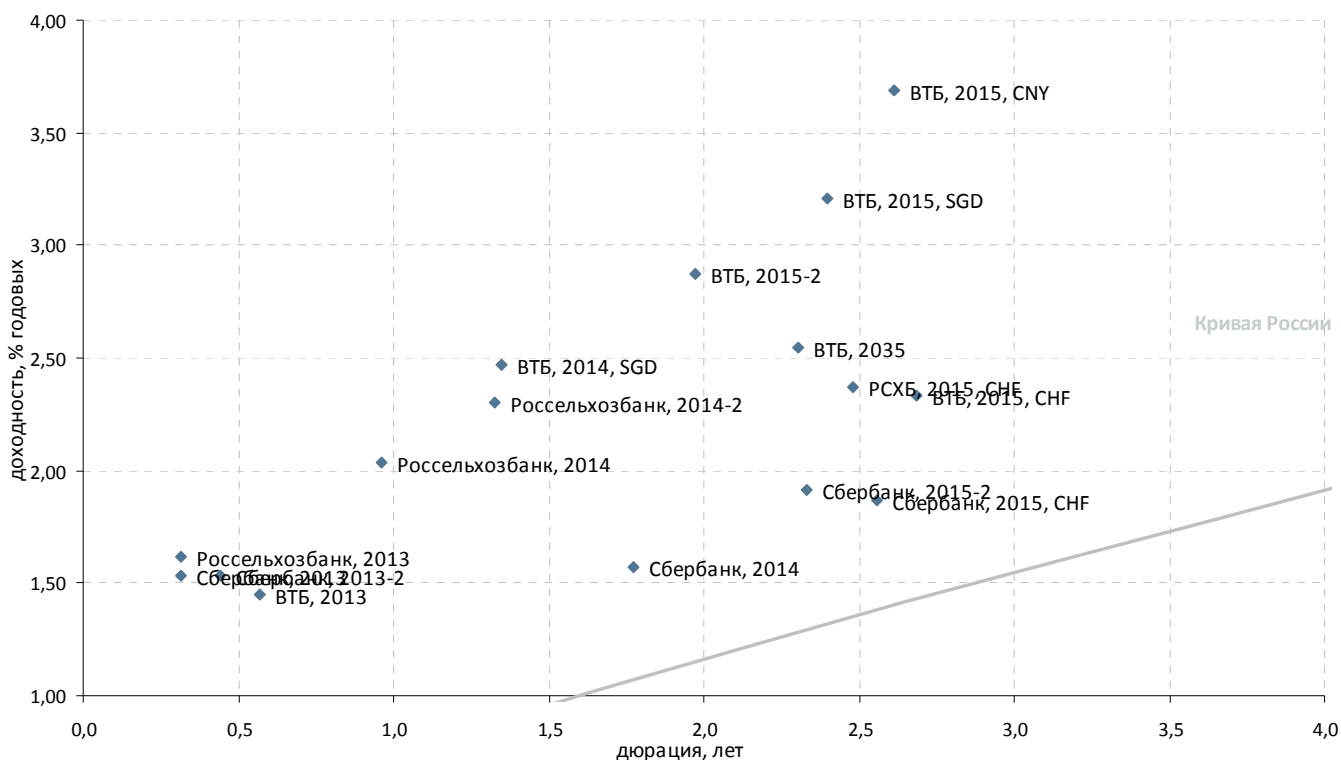

Выпуск	Валюта	Купон,%	Ближайший купон	Погашение	Оферта*	Цена	Изм. цены	Дюрация	Доход-сть	Объем эмиссии, млн
Банковские облигации										
ВТБ, 2013	CHF	4	16.08.2013	16.08.2013	-	101,433	-0,059	0,57	1,45	400
ВТБ, 2014, SGD	SGD	3,4	06.06.2013	06.06.2014	-	101,269	0,015	1,35	2,47	300
ВТБ, 2015, CHF	CHF	5	17.11.2013	17.11.2015	-	107,196	-0,039	2,69	2,33	300
ВТБ, 2015, CNY	CNY	4,5	30.04.2013	30.10.2015	-	102,207	-0,523	2,61	3,69	1 000
ВТБ, 2015, SGD	SGD	4	20.07.2013	20.07.2015	-	101,945	-0,020	2,40	3,21	400
ВТБ, 2015-2	USD	6,465	04.03.2013	04.03.2015	-	107,389	0,047	1,97	2,87	1 250
ВТБ, 2018	USD	6,875	28.05.2013	29.05.2018	28.05.2013 P	112,604	-0,006	0,35	4,22	2 000
ВТБ, 2035	USD	6,25	30.06.2013	30.06.2035	02.07.2015 P	108,784	0,274	2,30	2,54	1 000
Россельхозбанк, 2013	USD	7,175	16.05.2013	16.05.2013	-	101,769	-0,005	0,32	1,62	700
Россельхозбанк, 2013, RUB	RUB	7,5	25.03.2013	25.03.2013	-	100,001	-0,041	0,17	7,60	30 000
Россельхозбанк, 2014	USD	7,125	14.07.2013	14.01.2014	-	104,928	-0,021	0,96	2,03	750
Россельхозбанк, 2014-2	USD	9	11.06.2013	11.06.2014	-	109,122	-0,126	1,33	2,30	1 000
РСХБ, 2015, CHF	CHF	3,125	17.08.2013	17.08.2015	-	101,867	-0,024	2,48	2,37	450
Сбербанк, 2013	USD	6,48	15.05.2013	15.05.2013	-	101,563	-0,018	0,31	1,53	500
Сбербанк, 2013-2	USD	6,468	02.07.2013	02.07.2013	-	102,199	-0,053	0,44	1,53	500
Сбербанк, 2014	CHF	3,5	12.11.2013	12.11.2014	-	103,413	-0,022	1,78	1,57	400
Сбербанк, 2015, CHF	CHF	3,1	14.09.2013	14.09.2015	-	103,155	-0,045	2,56	1,87	410
Сбербанк, 2015-2	USD	5,499	07.07.2013	07.07.2015	-	108,600	0,026	2,33	1,92	1 500

*C-Call P-Put



Банковские займы. Срок обращения до 3 лет. Рейтинг ниже BBB+

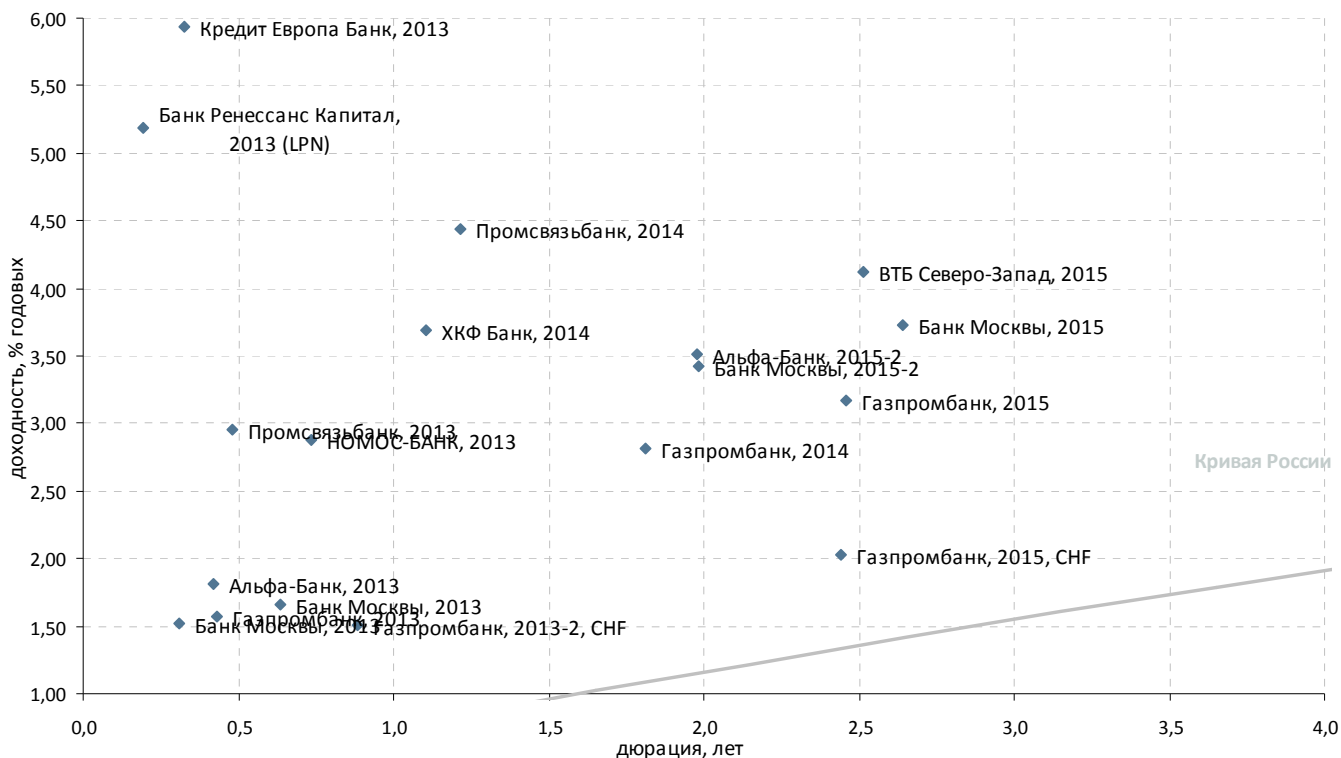

Выпуск	Валюта	Купон,%	Ближайший купон	Погашение	Оферта*	Цена	Изм. цены	Дюрация	Дох-сть	Объем эмиссии, млн
Банковские облигации										
АК БАРС. 2015	USD	8,75	19.05.2013	19.11.2015	-	▲ 106,623	0,785	2,54	6,25	500
Альфа-Банк, 2013	USD	9,25	24.06.2013	24.06.2013	-	▼ 103,140	-0,002	0,42	1,82	400
Альфа-Банк, 2015	USD	8,625	-	09.12.2015	-	-	-	-	-	225
Альфа-Банк, 2015-2	USD	8	18.03.2013	18.03.2015	-	▲ 109,320	0,024	1,98	3,52	600
Банк Москвы, 2013	USD	7,335	13.05.2013	13.05.2013	-	▲ 101,803	0,012	0,31	1,52	500
Банк Москвы, 2013	CHF	4,5	10.09.2013	10.09.2013	-	▼ 101,774	-0,110	0,64	1,66	350
Банк Москвы, 2013, SGD	SGD	4,25	01.02.2013	01.02.2013	-	-	-	0,03	0,55	150
Банк Москвы, 2015	USD	5,967	25.05.2013	25.11.2015	-	▲ 106,084	0,119	2,64	3,73	300
Банк Москвы, 2015-2	USD	6,699	11.03.2013	11.03.2015	-	▼ 106,775	-0,009	1,98	3,42	750
Банк Ренессанс Капитал, 2013 (LPN)	USD	13	01.04.2013	01.04.2013	-	-	-	0,19	5,19	250
Банк Русский стандарт, 2015	USD	7,73	16.06.2013	16.12.2015	-	▲ 100,407	0,074	2,64	7,71	200
Банк Русский стандарт, 2017	USD	9,25	11.07.2013	11.07.2017	11.07.2015 P	▲ 106,949	0,485	2,27	6,28	525
ВТБ Капитал, 2015 (TRY)	TRY	11,28	19.04.2013	17.04.2015	-	-	-	-	-	300
ВТБ Северо-Запад, 2015	USD	5,01	29.03.2013	29.09.2015	-	▼ 102,357	-0,106	2,51	4,12	400
ВТБ, 2015	USD	6,315	-	04.02.2015	-	-	-	-	-	750
Газпромбанк, 2013	USD	7,933	28.06.2013	28.06.2013	-	▼ 102,758	-0,020	0,43	1,58	500
Газпромбанк, 2013-2, CHF	CHF	4,375	09.12.2013	09.12.2013	-	▼ 102,490	-0,062	0,88	1,51	420
Газпромбанк, 2014	USD	6,25	15.06.2013	15.12.2014	-	▼ 106,351	-0,007	1,81	2,81	1 000
Газпромбанк, 2015	USD	6,5	23.03.2013	23.09.2015	-	▲ 108,521	0,018	2,46	3,17	1 000
Газпромбанк, 2015, CHF	CHF	3,375	05.08.2013	05.08.2015	-	▼ 103,290	-0,057	2,44	2,03	500
Кредит Европа Банк, 2013	USD	7,75	20.05.2013	20.05.2013	-	▼ 100,625	-0,938	0,33	5,94	300
МКБ, 2014	USD	8,25	05.02.2013	05.08.2014	-	▲ 102,831	0,400	1,42	6,39	200
Промсвязьбанк, 2014	USD	6,2	25.04.2013	25.04.2014	-	▲ 102,211	0,097	1,21	4,43	500
Ренессанс Капитал, 2016	USD	11	21.04.2013	21.04.2016	21.04.2014 P	▲ 94,250	0,187	1,17	16,93	325
Сбербанк, 2015	USD	6,23	-	11.02.2015	-	-	-	-	-	1 000
ТКС Банк, 2014	USD	11,5	21.04.2013	21.04.2014	-	▼ 104,967	-0,206	1,17	7,40	175
ТКС Банк, 2015	USD	10,75	18.03.2013	18.09.2015	-	▲ 105,345	0,003	2,31	8,64	250
ХКФ Банк, 2014	USD	7	18.03.2013	18.03.2014	-	▲ 103,773	0,007	1,10	3,69	500
НОМОС-БАНК, 2013	USD	6,5	21.04.2013	21.10.2013	-	▼ 102,668	-0,053	0,73	2,88	400
НОМОС-БАНК, 2015	USD	8,75	21.04.2013	21.10.2015	-	▲ 105,334	0,022	2,46	6,71	350
Промсвязьбанк, 2013	USD	10,75	15.07.2013	15.07.2013	-	▼ 103,733	-0,017	0,48	2,96	150
Промсвязьбанк, 2015	USD	12,75	27.05.2013	27.05.2015	-	▲ 112,399	0,019	2,08	7,07	200
Промсвязьбанк, 2018	USD	12,5	31.01.2013	31.01.2018	31.01.2013 C	▲ 101,077	0,206	0,03	11,73	100

*C-Call P-Put



Банковские займы. Срок обращения с 3 до 5 лет

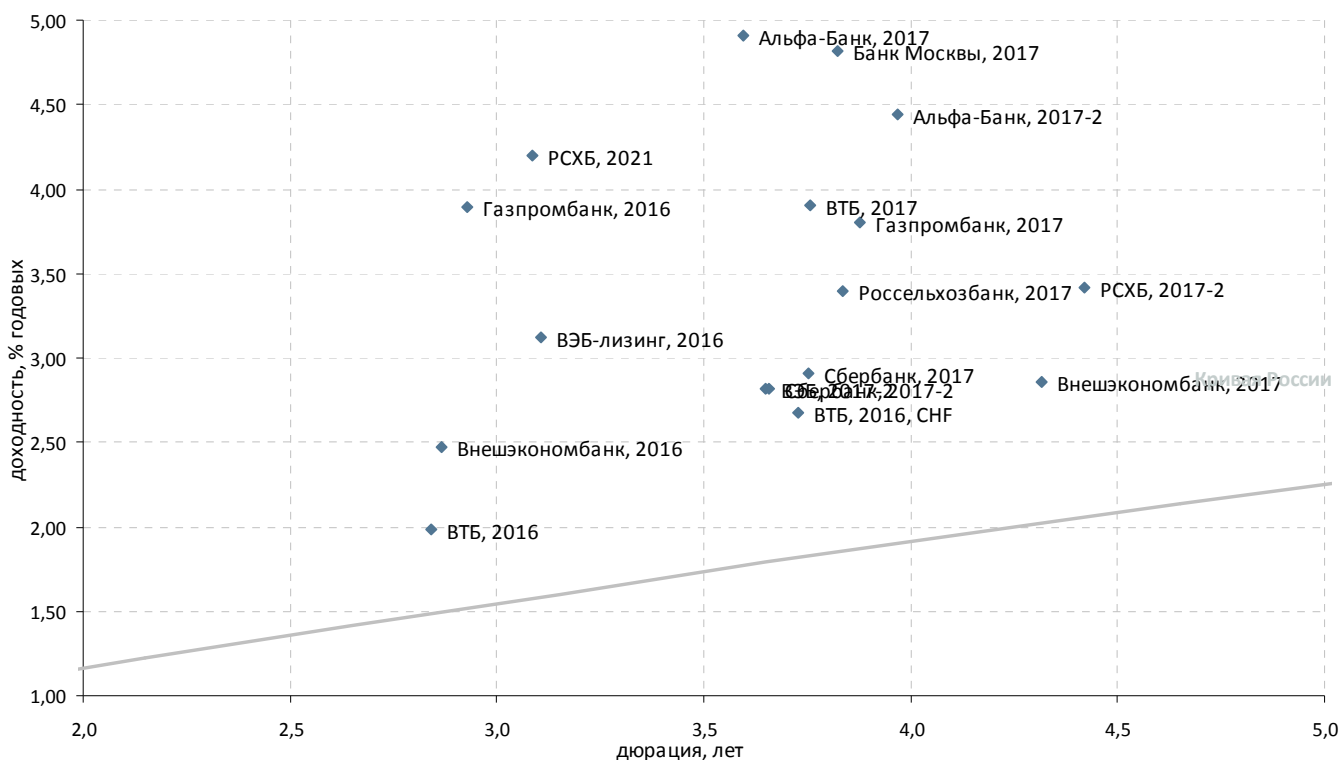

Выпуск	Валюта	Купон,%	Ближайший купон	Погашение	Оферта*	Цена	Изм. цены	Дюрация	Доход-сть	Объем эмиссии, млн
Корпоративные облигации										
ВЭБ-лизинг, 2016	USD	5,125	27.05.2013	27.05.2016	-	106,422	-	3,11	3,12	400
РСХБ, 2021	USD	6	03.06.2013	03.06.2021	03.06.2016 С	105,735	0,271	3,09	4,20	800
Банковские облигации										
Альфа-Банк, 2017	USD	6,3	22.02.2013	22.02.2017	-	105,290	0,088	3,59	4,91	300
Альфа-Банк, 2017-2	USD	7,875	25.03.2013	25.09.2017	-	114,572	0,121	3,97	4,44	1 000
Банк Восточный, 2017	USD	8,17	27.06.2013	27.06.2017	-	-	-	-	-	43
Банк Москвы, 2017	USD	6,02	10.05.2013	10.05.2017	-	104,856	0,180	3,82	4,81	400
Банк Русский стандарт, 2016	USD	7,561	01.06.2013	01.12.2016	-	98,998	-0,015	3,38	8,01	200
Банк Санкт-Петербург, 2017	USD	7,63	25.01.2013	25.07.2017	-	94,994	0,065	3,73	9,21	100
Внешэкономбанк, 2016	CHF	3,75	17.02.2013	17.02.2016	-	103,739	0,007	2,87	2,47	500
ВТБ, 2016	EUR	4,25	15.02.2013	15.02.2016	-	106,683	0,117	2,84	1,98	500
ВТБ, 2016, CHF	CHF	3,15	16.12.2013	16.12.2016	-	101,735	0,125	3,73	2,67	600
ВТБ, 2017	USD	6	12.04.2013	12.04.2017	-	108,238	0,092	3,76	3,90	2 000
ВЭБ, 2017-2	USD	5,375	13.02.2013	13.02.2017	-	109,813	0,124	3,65	2,82	750
Газпромбанк, 2016	USD	7,35	08.05.2013	08.05.2016	-	110,479	-0,003	2,93	3,90	120
Газпромбанк, 2016, RUB	RUB	7,58	24.05.2013	24.11.2016	-	-	-	-	-	20 000
Газпромбанк, 2017	USD	5,625	17.05.2013	17.05.2017	-	107,345	0,039	3,88	3,80	1 000
Промсвязьбанк, 2017	USD	8,5	25.04.2013	25.04.2017	-	106,588	0,054	3,62	6,81	400
Россельхозбанк, 2016	USD	6,97	-	21.09.2016	-	-	-	-	-	500
Россельхозбанк, 2016-2	RUB	8,7	17.03.2013	17.03.2016	-	104,562	0,105	2,76	7,19	32 000
Россельхозбанк, 2017	USD	6,299	15.05.2013	15.05.2017	-	111,699	0,001	3,84	3,39	1 250
РСХБ, 2016-3, RUB	RUB	7,58	23.05.2013	23.11.2016	-	-	-	-	-	20 000
РСХБ, 2017, RUB	RUB	8,625	17.02.2013	17.02.2017	-	104,709	-0,002	3,42	7,39	20 000
РСХБ, 2017-2	USD	5,298	27.06.2013	27.12.2017	-	108,607	0,053	4,42	3,42	1 300
Сбербанк, 2017	USD	5,4	24.03.2013	24.03.2017	-	109,828	0,037	3,75	2,91	1 250
Сбербанк, 2017-2	USD	4,95	07.02.2013	07.02.2017	-	108,166	0,065	3,66	2,82	1 300
Внешэкономбанк, 2017	USD	5,45	22.05.2013	22.11.2017	-	111,703	0,157	4,32	2,86	600
МБРР, 2016	USD	7,93	10.03.2013	10.03.2016	-	96,287	0,098	2,75	9,52	60
НОМОС-БАНК, 2016	USD	9,75	-	20.10.2016	-	-	-	-	-	125
Промсвязьбанк, 2016	USD	11,25	08.07.2013	08.07.2016	-	110,536	0,092	2,98	7,88	200
СБ Банк, 2017	USD	12	20.06.2013	20.12.2017	-	-	-	-	-	50
Транскапиталбанк, 2017	USD	7,74	18.03.2013	18.07.2017	-	-	-	-	-	100

*C-Call P-Put



Банковские займы. Срок обращения свыше 5 лет

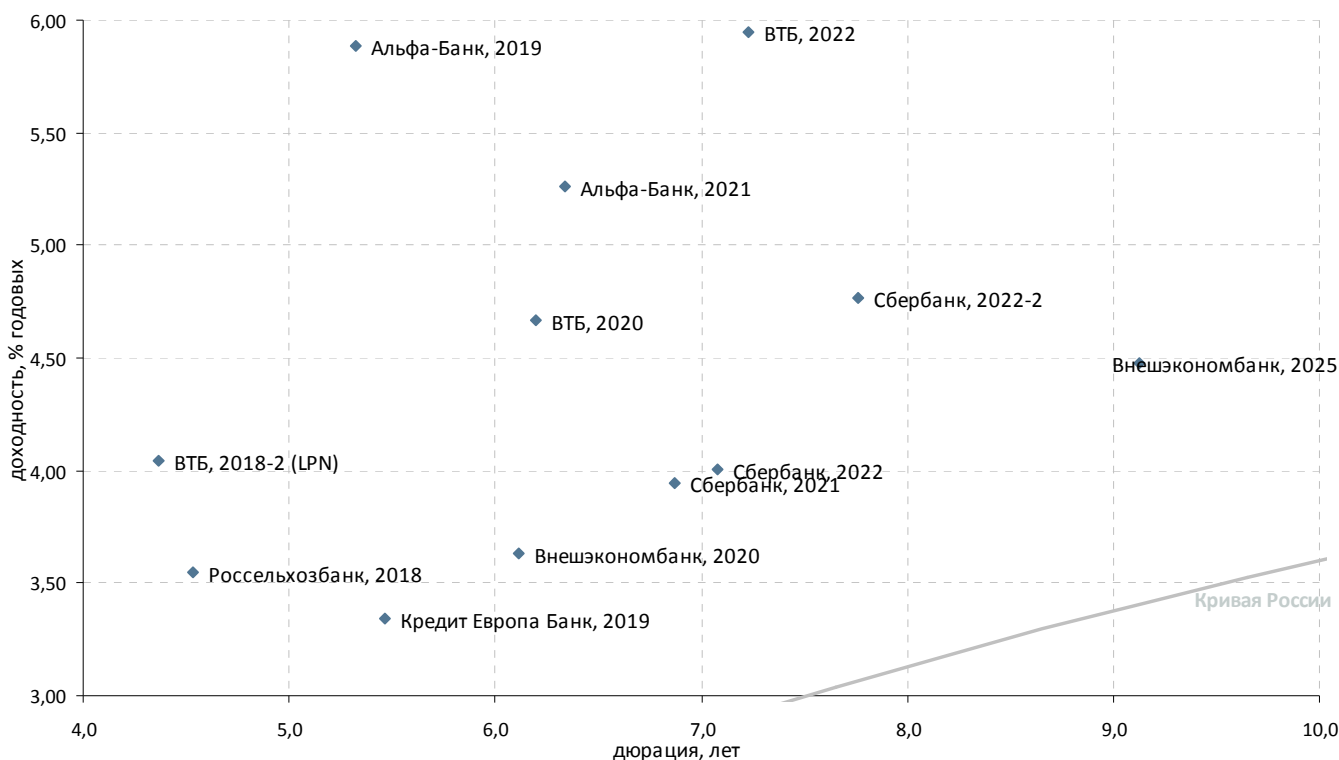

Выпуск	Валюта	Купон,%	Ближайший купон	Погашение	Оферта*	Цена	Изм. цены	Дюрация	Дох-сть	Объем эмиссии, млн
Банковские облигации										
АК БАРС БАНК, 2022	USD	8	13.07.2013	13.07.2022	-	-	-	-	-	600
Альфа-Банк, 2019	USD	7,5	26.03.2013	26.09.2019	-	▲ 109,267	0,106	5,33	5,89	750
Альфа-Банк, 2021	USD	7,75	28.04.2013	28.04.2021	-	▲ 116,965	0,274	6,34	5,27	1 000
Банк Русский стандарт, 2018	USD	10,75	10.04.2013	10.04.2018	-	▲ 107,336	0,457	4,06	9,15	350
Банк Санкт-Петербург, 2018	USD	11	24.04.2013	24.10.2018	-	▲ 102,500	1,187	4,32	10,68	101
ВТБ, 2018-2 (LPN)	USD	6,315	22.02.2013	22.02.2018	-	▲ 110,513	0,035	4,37	4,05	750
ВТБ, 2020	USD	6,551	13.04.2013	13.10.2020	-	▲ 112,432	0,342	6,19	4,67	1 000
ВТБ, 2022	USD	6,95	17.04.2013	17.10.2022	-	▲ 107,959	0,122	7,23	5,95	1 500
Кредит Европа Банк, 2019	USD	10	22.04.2013	22.10.2022	-	▲ 131,375	0,250	5,47	3,34	50
НОМОС-БАНК, 2019	USD	10	26.04.2013	26.04.2019	-	▲ 106,883	0,134	4,75	8,74	500
Промсвязьбанк, 2019	USD	10,2	06.05.2013	06.11.2019	-	▲ 106,700	0,130	5,03	9,05	400
Россельхозбанк, 2018	USD	7,75	29.05.2013	29.05.2018	-	▲ 120,508	0,112	4,53	3,55	1 000
Сбербанк, 2021	USD	5,717	16.06.2013	16.06.2021	-	▲ 112,863	0,199	6,87	3,94	1 000
Сбербанк, 2022	USD	6,125	07.02.2013	07.02.2022	-	▲ 116,273	0,260	7,08	4,00	1 500
Сбербанк, 2022-2	USD	5,125	29.04.2013	29.10.2022	-	▲ 103,207	0,152	7,76	4,77	2 000
ХКФ Банк, 2020	USD	9,375	24.04.2013	24.04.2020	24.04.2018 С	▲ 107,403	0,153	4,22	7,78	500
Внешэкономбанк, 2020	USD	6,902	09.07.2013	09.07.2020	-	▲ 121,455	0,256	6,11	3,63	1 600
Внешэкономбанк, 2025	USD	6,8	22.05.2013	22.11.2025	-	▲ 122,971	0,453	9,13	4,48	1 000
Национальный Банк ТРАСТ, 2012	USD	11,5	06.03.2013	06.09.2020	-	-	-	-	-	20
Национальный Банк ТРАСТ, 2012-2	USD	11	13.06.2013	13.07.2020	-	-	-	-	-	35
Ханты-Мансийский банк, 2018	USD	11	20.06.2013	20.06.2018	-	-	-	-	-	100

*C-Call P-Put



Раскрытие информации

Заявление аналитика и подтверждение о снятии ответственности

Настоящий отчет подготовлен аналитиком(ами) ИК «Велес Капитал». Приведенные в данном отчете оценки отражают личное мнение аналитика(ов). Вознаграждение аналитиков не зависит, никогда не зависело и не будет зависеть от конкретных рекомендаций или оценок, указанных в данном отчете. Вознаграждение аналитиков зависит от общей эффективности бизнеса ИК «Велес Капитал», определяющейся инвестиционной выгодой клиентов компании, а также доходами от иных видов деятельности ИК «Велес Капитал».

Данный отчет, подготовленный аналитическим управлением ИК «Велес Капитал», основан на общедоступной информации. Настоящий обзор был подготовлен независимо от других подразделений ИК «Велес Капитал», и любые рекомендации и суждения, представленные в данном отчете, отражают исключительно точку зрения аналитика(ов), участвовавших в написании данного обзора. В связи с этим, ИК «Велес Капитал» считает необходимым заявить, что аналитики и Компания не несут ответственности за содержание данного отчета. Аналитики ИК «Велес Капитал» не берут на себя ответственность регулярно обновлять данные, находящиеся в данном отчете, а также сообщать обо всех изменениях, вносимых в данный обзор.

Данный аналитический материал ИК «Велес Капитал» может быть использован только в информационных целях. Компания не дает гарантий относительно полноты и точности приведенной в этом отчете информации и ее достоверности, а также не несет ответственности за прямые или косвенные убытки от использования данных материалов. Данный документ не может служить основанием для покупки или продажи тех или иных ценных бумаг, а также рассматриваться как оферта со стороны ИК «Велес Капитал». ИК «Велес Капитал» и (или) ее дочерние предприятия, а также сотрудники, директора и аналитики ИК «Велес Капитал» имеют право покупать и продавать любые ценные бумаги, упоминаемые в данном обзоре.

ИК «Велес Капитал» и (или) ее дочерние предприятия могут выступать в качестве маркет-мейкера или нести обязательства по андеррайтингу ценных бумаг компаний, упоминаемых в настоящем обзоре, могут продавать или покупать их для клиентов, а также совершать иные действия, не противоречащие российскому законодательству. ИК «Велес Капитал» и (или) ее дочерние предприятия также могут быть заинтересованы в возможности предоставления компаниям, упомянутым в данном обзоре, инвестиционно-банковских или иных услуг.

Все права на данный бюллетень принадлежат ИК «Велес Капитал». Воспроизведение и/или распространение аналитических материалов ИК «Велес Капитал» не может осуществляться без письменного разрешения Компании.

© Велес Капитал 2013 г.

Для получения дополнительной информации и разъяснений просьба обращаться в Аналитическое управление ИК «Велес Капитал».



Управление по работе с долговыми обязательствами

Евгений Шиленков
Директор департамента активных операций
EShilentkov@veles-capital.ru

Екатерина Писаренко
Начальник управления
EPisarenko@veles-capital.ru

Оксана Теличко
Зам. начальника управления
OSolonchenko@veles-capital.ru

Антон Павлючук
Начальник отдела по работе с облигациями
APavlyuchuk@veles-capital.ru

Алена Шеметова
AShemetova@veles-capital.ru
Зам. нач. отдела по работе с облигациями

Оксана Степанова
Зам. нач. отдела по работе с облигациями
OStepanova@veles-capital.ru

Елена Рукинова
Специалист по работе с облигациями
ERukinova@veles-capital.ru

Мурад Султанов
Специалист по работе с еврооблигациями
MSultanov@veles-capital.ru

Михаил Мамонов
Начальник отдела по работе с векселями
MMamonov@veles-capital.ru

Ольга Боголюбова
Специалист по работе с векселями
OBogolubova@veles-capital.ru

Юлия Шабалина
Специалист по работе с векселями
YShabalina@veles-capital.ru

Тарас Ковальчук
специалист по работе с векселями
TKovalchuk@veles-capital.ru

Аналитический департамент

Иван Манаенко
Директор департамента
IManaenko@veles-capital.ru

Айрат Халиков
Металлургия, Машиностроение
AKhalikov@veles-capital.ru

Василий Танурков
Нефть и газ, Химия и удобрения
VTanurkov@veles-capital.ru

Александр Костюков
Электроэнергетика
AKostyukov@veles-capital.ru

Юрий Кравченко
Банковский сектор, Денежный рынок
YKravchenko@veles-capital.ru

Анна Соболева
аналитик долговых рынков
ASoboleva@veles-capital.ru

Россия, Москва, 123610,
Краснопресненская наб., д. 12, под. 7, эт. 18
Телефон: +7 (495) 258 1988, факс: +7 (495) 258 1989
www.veles-capital.ru

Украина, Киев, 01025, Б. Житомирская ул., д. 20
Телефон: +38 (044) 459 0250, факс: +38 (044) 459 0251
www.veles-capital.ua