

Внешний рынок

Объемы торгов в понедельник на мировых площадках были невысокими

На российском внешнем долговом рынке было совсем без движения на фоне выходного в США

Внутренний рынок

ЦБ профондировал перечисления НДС

День на рынке рублевых бумаг выдался довольно спокойным как в плане объемов торгов, так и движения котировок

Без комментариев

S&P подтвердило рейтинг Газпром нефти «BBB-», прогноз - «стабильный»; подтвердило рейтинг Португалии на уровне «BB».

МРСК Урала 28-29 января проведет сбор заявок на облигации серии БО-1.

Ориентир купона облигаций ФСК-24 - 8,4% годовых.

Календарь событий

Время	Страна	Событие	Период
14:00	ЕС	Индекс экономических настроений ZEW	Январь
14:00	Германия	Индекс экономических настроений ZEW	Январь
14:00	Германия	Обзор текущей ситуации ZEW	Январь
17:30	США	Индекс активности от ФРБ Чикаго	Декабрь
19:00	США	Продажи домов на вторичном рынке	Декабрь
19:00	США	Производственный индекс ФРБ Ричмонда	Январь

Рыночные показатели

Долговые рынки

	Значение	Изменение, б.п.		
		Пред.	Неделя	Месяц
Россия, 2030	▲ 126,74	10	-37	-145
Спред Россия 30	▼ 90,00	-1	5	
Россия, 2042	▲ 121,51	7	-58	-264
UST 10	▼ 1,84	-4	-0	10
UST 30	▼ 3,03	-4	-0	11
Германия 10	▲ 1,59	4	4	-198
Италия 10	▲ 4,22	6	3	195
Испания 10	▲ 5,15	9	14	54

Товарные рынки

	Значение	Изменение, %		
		Пред.	Неделя	Месяц
Золото, долл./унц	▲ 1 690,05	0,34	1,33	1,98
Brent, долл./барр.	▲ 113,34	0,33	1,22	3,20
Серебро, долл./унц	▲ 32,01	0,44	3,08	6,67
Urals, долл./барр.	▲ 111,13	0,22	1,06	2,28
Алюминий, долл./т	▼ 2 004,00	-0,12	-0,56	-2,16
Медь, долл./т	▼ 8 027,00	-0,11	0,74	2,81
Никель, долл./т	▼ 17 339,00	-0,87	0,87	0,34

Источник: данные бирж; оценка: Велес Капитал

Валютный рынок

	Значение	Изменение, %		
		Пред.	Неделя	Месяц
EUR/USD	▼ 1,33	-0,03	-0,34	1,12
USD/JPY	▼ 89,76	-0,30	0,47	6,65
RUR/USD, ЦБ	▼ 30,27	-0,03	0,03	-1,86
RUR/EUR, ЦБ	▼ 40,30	-0,09	-0,34	-0,79
Бивалютная корзина	▼ 34,75	-0,09	-0,23	-1,42

Источник: данные бирж; оценка: Велес Капитал

Динамика рублевых остатков

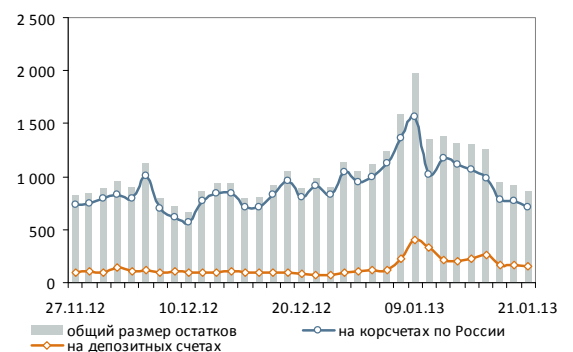

Денежный рынок

	Значение	Пред.	Неделя	Месяц
MOSPRIME O/N, %	▼ 5,75	5,76	5,20	6,50
MOSPRIME 1 неделя, %	▲ 5,95	5,94	5,64	6,63
MOSPRIME 2 недели, %	▲ 6,09	6,06	5,97	6,71
LIBOR O/N, %		0,16	0,16	0,16
LIBOR 1 месяц, %	- 0,20	0,20	0,21	0,21
LIBOR 3 месяца, %	- 0,30	0,30	0,30	0,31

Источник: данные бирж; оценка: Велес Капитал



Внешний рынок

Объемы торгов в понедельник на мировых площадках были невысокими. Негативное влияние на активность участников оказало закрытие американских бирж в связи с празднованием Дня Мартина Лютера Кинга. Новостной фон был также скудным. Единственным заметным событием была встреча европейских министров финансов, которая, впрочем, не принесла свежих торговых идей, поэтому не способствовала росту активности участников.

Во вторник мы ожидаем оживления торговой активности под влиянием потока новостей. Днем в Европе выйдет индекс экономических настроений ZEW по ЕС и Германии. Во второй половине дня инвесторы вновь обратят внимание на Штаты, где будут опубликованы отчеты DuPont, Johnson & Johnson и Verizon, а также данные по продажам жилья на вторичном рынке.

Европейские индексы накануне прибавили около 0,5% на низких объемах торгов. Euro Stoxx 50 попрос на 0,63%, DAX – на 0,61%. На рынке госдолга наблюдался рост доходности как в кривой Bunds (+4 б.п.), так и в бумагах Рима (+6 б.п.) и Мадрида (+8 б.п.).

На российском внешнем долговом рынке было совсем без движения на фоне выходного в США. Котировки держались на уровне пятницы. Суверенные бумаги прибавили в пределах 10 б.п.

Сегодня рынок, вероятно, вновь будет неактивным, ожидая возвращения американских инвесторов.

	Д-ть, % г.	Цена, %	Изм. д-ти, б.п.	Изм. цены, б.п.
UST 3m	0,07	0,07	-	-
UST 5	0,76	99,95	-	-
UST 10	1,84	98,05	-	-
UST 30	3,03	94,53	-	-

Источник: данные бирж; оценка: Велес Капитал

Россия, 2030



Источник: данные бирж, оценка Велес Капитал

Иван Манаенко, Анна Соболева
bonds@veles-capital.com

Внутренний рынок

ЦБ профондировал перечисления НДС. В начале недели банки осуществляли перечисления НДС, и к данному событию Банк России увеличил лимит по однодневному РЕПО с 60 до 220 млрд руб. Спрос участников превысил предложение регулятора, и на аукционе было привлечено 217,3 млрд руб. В результате роста задолженности по инструменту прямого РЕПО отрицательное значение чистой ликвидной позиции банковского сектора выросло почти на 140 млрд руб. — до 1,28 трлн руб. В то же время увеличение

→ Кредиты ЦБ увеличили отрицательное значение ликвидной позиции, но удержали ставки от роста.



задолженности от ЦБ уберегло ставки денежного рынка от роста в день налоговых перечислений. Индикативная межбанковская MosPrime o/n почти не изменилась, составив 5,75% годовых.

Отметим, что вчера Федеральное казначейство сообщило о проведении двух новых аукционов по размещению на банковские депозиты в общей сумме до 160 млрд руб. (по 80 млрд руб.). Аукционы будут проведены сегодня и в четверг и станут крайне актуальными, так как до конца текущей недели банкам также будет необходимо погасить почти 130 млрд руб. по старым депозитам Росказначейства. В тоже время средства на новых аукционах будут размещены лишь на неделю, и пока не понятна дальнейшая политика по погашению/размещению средств федерального бюджета. В целом же мы по-прежнему ожидаем увидеть индикативную MosPrime выше уровня в 6% годовых к концу текущей – начале следующей недели в дни оставшихся налоговых платежей.

Торги на валютном рынке в понедельник проходили в достаточно узком коридоре и не отличались повышенной активностью в связи с выходным днем на американских площадках. При этом перечисления банками НДС не оказали видимой поддержки рублю, и концу рабочего дня пара доллар/рубль находилась на уровне закрытия пятницы (30,27 руб.).

День на рынке рублевых бумаг выдался довольно спокойным как в плане объемов торгов, так и движения котировок. Наиболее активно, как обычно, торговали госбумагами. При этом если в котировках ОФЗ особого спроса не наблюдалось, то в корпоративных выпусках любой провал цены вызвал сильный рост интереса покупателей.

Мы полагаем, то в ближайшее время участники внутреннего рынка продолжают концентрировать свое внимание на ликвидных корпоративных выпусках. Мощная коррекция в сегменте ОФЗ также, похоже, завершилась.

Индекс корп. облигаций ММВБ



Иван Манаенко, Анна Соболева, Юрий Кравченко
bonds@veles-capital.com



Итоги торгов рублевыми облигациями

Лидеры по оборотам

Выпуск	Цена, %	Изм. цены, п.п.	Об. торг., млн руб.	Кол-во сделок	Эф. дох. % год.	Дюр., лет
Газпромбанк-7	100,55	0,15	2 475,81	20	8,43	2,46
ВТБ БО-6	100,75	0,10	1 186,22	11	8,16	1,77
Внешэкономбанк-9	100,00	-0,17	999,47	13	8,43	2,80
РЖД-19	100,65	-	822,24	19	8,16	4,53
Газпрнефть-4	101,50	-0,29	717,70	12	8,00	4,28
Газпромнефть-10	103,73	0,73	717,12	8	8,33	4,03
ФСК-9	100,55	-0,15	601,80	4	8,00	3,98
Теле2-4	100,75	-0,35	493,64	13	8,31	1,00
Главная дорога-3	97,00	-	417,10	6	0,72	11,49
Россельхозбанк-3	101,40	-	383,58	6	8,01	1,01
ВЭБ-лизинг-5	100,90	-0,20	334,11	5	8,44	2,82
ФСК-15	101,78	0,32	326,44	10	7,79	1,64
Башнефть БО-1	101,50	0,05	301,76	7	7,66	0,85
Россельхозбанк БО-5	100,40	0,17	242,27	8	7,73	0,58
Теле2-5	100,65	-	221,43	3	8,41	1,00
Газпромбанк-6	101,29	-0,65	217,21	8	7,58	1,41
Вымпелком-4	100,81	-0,08	204,22	4	8,60	1,95
Металлоинвест-1	100,68	0,29	201,40	14	8,83	1,95
Аэрофлот БО-2	100,03	-0,07	200,97	2	7,66	0,21
Мечел БО-4	95,00	-0,26	193,11	11	16,16	0,98
ЕвроХим-2	100,69	0,17	186,11	8	8,76	2,24
ВТБ-ЛизФ-2	100,08	-0,03	178,97	16	8,53	0,97
Газпром-11	109,00	0,01	176,85	8	7,09	1,33
ЛЮКО-Банк БО-3	100,65	0,39	169,67	6	9,75	0,54
ЮниКредит Банк БО-4	101,31	0,21	165,58	18	8,45	1,64

Лидеры по количеству сделок

Выпуск	Цена, %	Изм. цены, п.п.	Об. торг., млн руб.	Кол-во сделок	Эф. дох. % год.	Дюр., лет
ТГК-2 БО-1	85,30	0,15	5,00	90	39,39	0,63
Связной Банк-1	101,00	0,11	5,50	22	12,70	0,52
Газпромбанк-7	100,55	0,15	2 475,81	20	8,43	2,46
РЖД-19	100,65	-	822,24	19	8,16	4,53
РУСАЛ-7	96,01	0,01	4,26	19	12,61	1,05
ЮниКредит Банк БО-4	101,31	0,21	165,58	18	8,45	1,64
Краснодарский Кр-3	100,13	0,12	95,47	17	8,07	1,11
ВТБ-ЛизФ-2	100,08	-0,03	178,97	16	8,53	0,97
ДельтаКредит БО-3	100,70	-	71,88	16	8,06	0,52
ЗАПСИБКОМБАНК БО-2	101,35	0,06	66,60	15	10,28	0,55
РСГ-Финанс-1	101,39	0,37	107,45	15	12,71	1,29
Металлоинвест-1	100,68	0,29	201,40	14	8,83	1,95
Внешэкономбанк-9	100,00	-0,17	999,47	13	8,43	2,80
РЖД-15	101,80	-	118,36	13	7,68	3,03
СУ155-4	100,48	0,23	3,80	13	13,50	0,81
Теле2-4	100,75	-0,35	493,64	13	8,31	1,00
Трансаэро БО-1	100,59	0,03	3,74	13	11,76	0,59
ФСК БО-1	100,85	0,15	70,61	13	7,82	2,08
Газпрнефть-4	101,50	-0,29	717,70	12	8,00	4,28
КБ Ренессанс Капитал БО-:	99,26	-0,27	8,67	12	11,63	0,53
ТКС Банк БО-2	104,04	-0,20	65,99	12	11,60	0,81
ВТБ БО-6	100,75	0,10	1 186,22	11	8,16	1,77
Мечел БО-4	95,00	-0,26	193,11	11	16,16	0,98
ТКС Банк БО-4	100,57	-0,13	1,85	11	10,97	0,25
ТрансКонтейнер-1	100,20	-0,05	30,39	11	7,36	0,10

Лидеры роста

Выпуск	Цена, %	Изм. цены, п.п.	Об. торг., млн руб.	Кол-во сделок	Эф. дох. % год.	Дюр., лет
Костромская Обл-6	101,51	5,70	0,81	1	8,85	1,64
Мечел-17	84,92	4,88	0,08	4	14,67	2,93
РусГидро-1	99,68	3,10	0,00	1	8,27	2,87
Промсвязьбанк БО-7	101,49	1,49	5,08	2	10,39	1,49
Нижегородская Обл-8	104,40	1,40	92,83	6	9,01	3,13
Россельхозбанк-8	100,75	0,93	129,74	3	7,94	1,28
Россельхозбанк-9	100,60	0,93	77,46	2	8,06	1,28
Абсолют Банк-5	98,01	0,74	0,01	2	9,65	1,41
Газпромнефть-10	103,73	0,73	717,12	8	8,33	4,03
Внешпромбанк БО-2	100,70	0,60	0,00	1	11,28	0,74
Россельхозбанк-16	101,00	0,55	50,50	2	8,20	2,03
Северсталь БО-4	100,18	0,55	1,06	2	6,93	0,07
Внешэкономбанк-18	102,50	0,50	132,60	3	7,65	2,44
ОФЗ-26204	106,15	0,43	-	-	7,66	4,26
Магнит БО-7	101,50	0,40	0,10	1	8,42	2,37
ЛЮКО-Банк БО-3	100,65	0,39	169,67	6	9,75	0,54
ЛК УРАЛСИБ БО-5	101,40	0,38	137,09	9	10,42	0,96
РСГ-Финанс-1	101,39	0,37	107,45	15	12,71	1,29
ТГК9-1	99,36	0,36	0,00	2	9,50	0,54
Россельхозбанк-13	99,55	0,35	74,58	5	8,06	2,29
ЮниКредит Банк БО-5	101,65	0,35	159,04	5	8,23	1,65
Копейка БО-2	99,91	0,33	0,31	4	9,45	0,67
Сибметин-1	107,88	0,32	80,83	3	8,70	1,57
ФСК-15	101,78	0,32	326,44	10	7,79	1,64
Якутия-4	102,25	0,30	25,56	3	8,08	2,69

Лидеры падения

Выпуск	Цена, %	Изм. цены, п.п.	Об. торг., млн руб.	Кол-во сделок	Эф. дох. % год.	Дюр., лет
Мечел-13	85,50	-1,59	0,07	3	17,82	2,24
ВЭБ-лизинг-4	100,00	-1,10	111,05	3	8,78	2,82
АИЖК-19	99,41	-1,09	32,92	3	7,76	4,18
ОФЗ-46021	94,80	-0,95	-	-	8,09	4,29
РВК Финанс-3	100,05	-0,80	4,75	7	9,11	0,79
ОФЗ-46018	98,60	-0,76	-	-	7,91	6,07
АЛРОСА-22	99,61	-0,69	4,70	3	9,50	0,42
Мечел-19	80,40	-0,69	0,01	5	16,79	2,93
Газпромбанк-6	101,29	-0,65	217,21	8	7,58	1,41
РУСАЛ-8	92,50	-0,47	72,86	5	12,83	2,02
Банк Восточный БО-5	100,10	-0,40	40,46	5	10,05	0,71
РЖД-16	100,87	-0,39	0,00	4	8,05	3,00
ОФЗ-26207	111,35	-0,36	-	-	6,93	8,66
Система-3	100,10	-0,35	0,02	1	8,90	3,30
Теле2-4	100,75	-0,35	493,64	13	8,31	1,00
ТКСБанк-2	104,03	-0,32	1,08	6	11,99	0,47
Газпрнефть-4	101,50	-0,29	717,70	12	8,00	4,28
ГМС-2	102,50	-0,28	0,52	3	9,60	1,82
Роснефть-5	102,76	-0,28	42,13	6	8,04	3,95
КБ Ренессанс Капитал БО-:	99,26	-0,27	8,67	12	11,63	0,53
ОФЗ-25068	108,99	-0,26	-	-	4,35	1,42
Мечел БО-4	95,00	-0,26	193,11	11	16,16	0,98
Комсгрупп БО-1	97,25	-0,25	0,00	1	14,34	1,03
МТС-4	99,35	-0,25	38,29	4	8,09	1,23
Магнит БО-1	100,05	-0,24	106,95	5	8,31	0,61



Атлас рынка государственных и муниципальных облигаций

ОФЗ

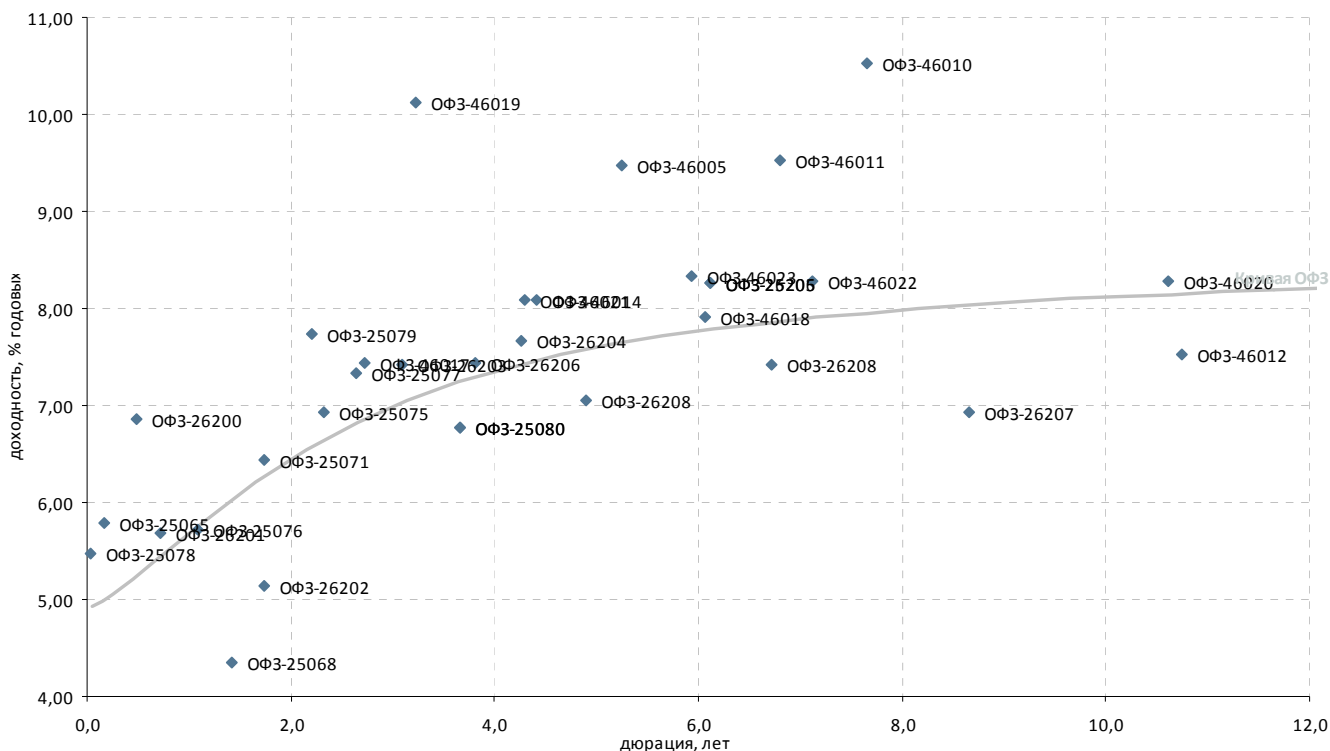

Выпуск*	Купон, % год.	Оферта**	Погашение	Цена, %	Изм. цены, п.п.	Объем торгов, тыс. руб.	Эф. дох-ть, % год.	Дюрация, лет	Спрэд к крив. ОФЗ	Ликвидность***
Гособлигации										
ОФЗ-25065	12,00	-	27.03.2013	101,18	-0,09	-	5,79	0,18	120	40
ОФЗ-25068	12,00	-	20.08.2014	108,99	-0,26	-	4,35	1,42	-	83
ОФЗ-25071	8,10	-	26.11.2014	-	-	-	6,44	1,73	18	80
ОФЗ-25072	7,15	-	23.01.2013	100,00	-0,02	-	-	0,00	129	95
ОФЗ-25075	6,88	-	15.07.2015	102,06	-0,05	-	6,93	2,32	29	83
ОФЗ-25076	7,10	-	13.03.2014	101,31	-0,00	-	5,71	1,09	-	95
ОФЗ-25077	7,35	-	20.01.2016	103,77	-0,06	-	7,33	2,65	52	90
ОФЗ-25078	6,70	-	06.02.2013	100,05	-0,01	-	5,48	0,04	123	95
ОФЗ-25079	7,00	-	03.06.2015	102,36	0,21	-	7,74	2,20	117	94
ОФЗ-25080	7,40	-	19.04.2017	104,75	0,05	-	6,78	3,66	-	95
ОФЗ-25206	7,60	-	14.04.2021	-	-	-	8,27	6,12	-	-
ОФЗ-26200	6,10	-	17.07.2013	-	-	-	6,86	0,48	162	35
ОФЗ-26201	6,55	-	16.10.2013	100,67	0,12	-	5,68	0,72	24	37
ОФЗ-26202	11,20	-	17.12.2014	109,40	-0,18	-	5,14	1,73	-	80
ОФЗ-26203	6,90	-	03.08.2016	102,71	0,07	-	7,42	3,09	40	90
ОФЗ-26204	7,50	-	15.03.2018	106,15	0,43	-	7,66	4,26	24	92
ОФЗ-26205	7,60	-	14.04.2021	107,00	-0,00	-	8,27	6,12	49	99
ОФЗ-26206	7,40	-	14.06.2017	104,80	-0,05	-	7,44	3,81	15	98
ОФЗ-26207	8,15	-	03.02.2027	111,35	-0,36	-	6,93	8,66	-	99
ОФЗ-26208	7,60	-	20.07.2022	106,72	-0,19	-	7,42	6,72	-	99
ОФЗ-26208	7,50	-	27.02.2019	105,99	-0,01	-	7,05	4,89	-	98
ОФЗ-46005	-	-	09.01.2019	-	-	-	9,48	5,25	184	21
ОФЗ-46010	10,00	-	17.05.2028	-	-	-	10,53	7,66	258	15
ОФЗ-46011	10,00	-	20.08.2025	-	-	-	9,52	6,80	165	22
ОФЗ-46012	1,36	-	05.09.2029	-	-	-	7,52	10,75	-	22
ОФЗ-46014	7,00	-	29.08.2018	-	-	-	8,09	4,41	62	36
ОФЗ-46017	6,50	-	03.08.2016	-	-	-	7,44	2,73	58	75
ОФЗ-46018	7,00	-	24.11.2021	98,60	-0,76	-	7,91	6,07	13	83
ОФЗ-46019	3,01	-	20.03.2019	-	-	-	10,12	3,22	304	16
ОФЗ-46020	6,90	-	06.02.2036	-	-	-	8,29	10,61	14	68
ОФЗ-46021	6,00	-	08.08.2018	94,80	-0,95	-	8,09	4,29	66	62
ОФЗ-46022	6,50	-	19.07.2023	-	-	-	8,28	7,12	38	25
ОФЗ-46023	8,16	-	23.07.2026	-	-	-	8,33	5,93	57	37
ОФЗ-48001	6,00	-	31.10.2018	-	-	-	2,14	3,56	-	16

* - Наиболее ликвидные, ** - C-Call, P-Put, *** - рейтинг рассчитывается на основе данных за 60 торг. дн.;

Источник: ММВБ; оценка: Велес Капитал



Субфедеральные и муниципальные облигации

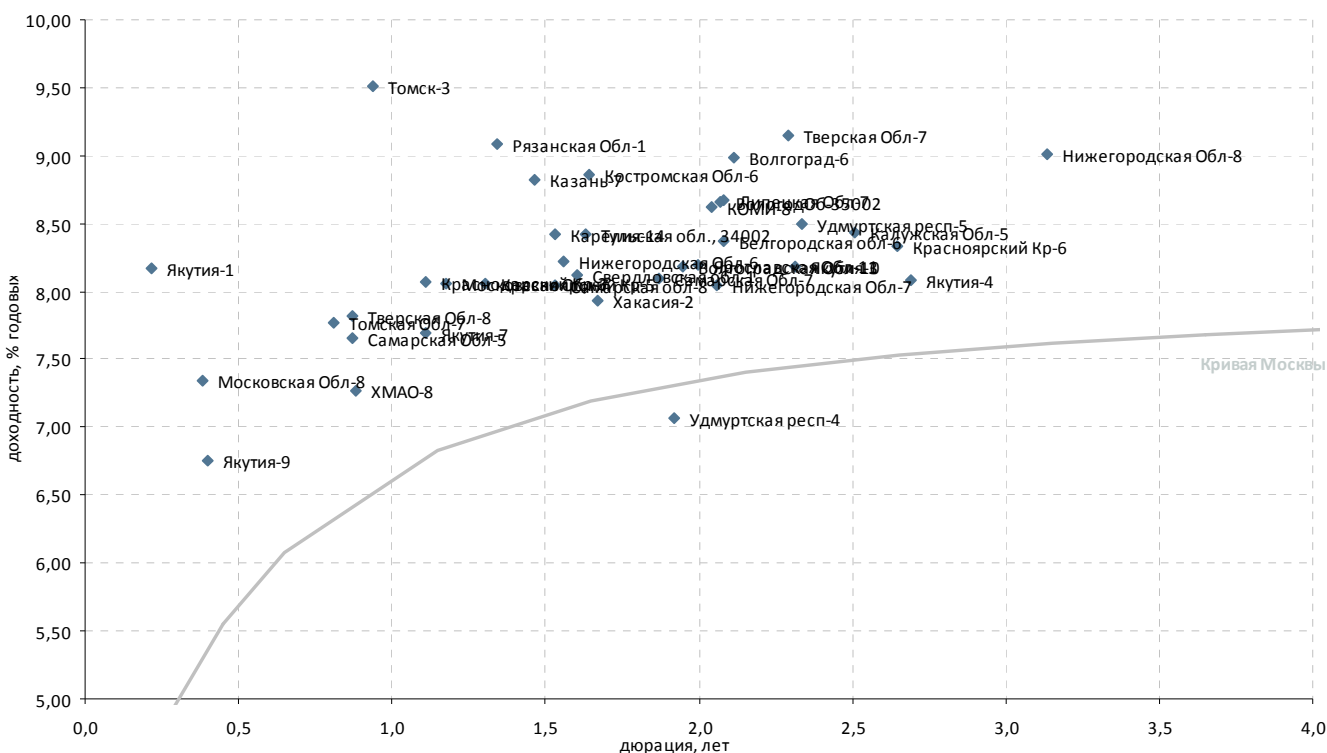

Выпуск*	Купон, % год.	Оферта**	Погашение	Цена, %	Изм. цены, п.п.	Объем торгов, тыс. руб.	Эф. дох-ть, % год.	Дюрация, лет	Спрэд к крив. РФЗ	Ликвидность***
Регионы										
Белгородская обл-6	8,00	-	08.08.2017	102,00	-	-	8,37	2,08	187	17
Волгоград-6	9,67	-	23.08.2017	-	-	-	8,99	2,11	247	2
Волгоградская обл-10	7,75	-	04.05.2016	98,80	-	-	8,18	1,95	177	7
ВологодОб-35002	8,99	-	28.05.2017	100,40	-	-	8,66	2,07	216	22
Казань-7	8,75	-	17.12.2014	100,30	-	22 568	8,82	1,46	275	4
Калужская обл-5	8,20	-	19.05.2016	-	-	-	8,44	2,51	169	1
Карелия-14	9,99	-	30.11.2016	102,35	0,06	103 374	8,42	1,53	231	16
КОМИ-8	7,00	-	03.12.2015	95,01	-	-	8,63	2,04	215	8
Костромская обл-6	9,50	-	17.11.2016	101,51	5,70	812	8,85	1,64	266	46
Краснодарский Кр-3	8,05	-	27.09.2014	100,13	0,12	95 470	8,07	1,11	229	16
Красноярский Кр-5	9,25	-	29.11.2016	101,46	-0,04	101 458	8,06	1,31	212	29
Красноярский Кр-6	9,00	-	19.10.2017	101,30	0,05	87 721	8,33	2,65	151	93
Липецкая обл-7	9,00	-	26.05.2017	101,00	-	-	8,68	2,08	218	17
Московская обл-7	8,00	-	16.04.2014	100,09	0,09	313	8,06	1,17	223	53
Московская обл-8	9,00	-	11.06.2013	100,65	-	-	7,35	0,38	219	13
Нижегородская обл-6	8,50	-	07.10.2015	100,10	0,30	50 050	8,22	1,56	208	11
Нижегородская обл-7	9,95	-	16.11.2016	103,10	-0,75	258	8,05	2,06	156	37
Нижегородская обл-8	9,85	-	29.08.2017	104,40	1,40	92 833	9,01	3,13	197	85
Рязанская обл-1	8,30	-	27.11.2014	99,10	-	-	9,08	1,34	312	11
Самарская обл-5	9,30	-	19.12.2013	101,61	0,11	14 231	7,66	0,87	209	13
Самарская обл-7	7,49	-	30.11.2016	99,30	-	-	8,10	1,87	174	42
Самарская обл-8	9,00	-	13.12.2017	101,79	0,14	28 166	8,05	1,53	193	40
Свердловская обл-1	9,27	-	11.12.2016	101,95	-	-	8,12	1,60	195	38
Тверская обл-7	8,50	-	15.12.2015	99,20	-	14 089	9,15	2,29	253	13
Тверская обл-8	15,00	-	26.12.2013	106,65	-	8 447	7,82	0,87	225	5
Томск-3	10,13	-	23.06.2014	100,60	-	-	9,51	0,94	389	23
Томская обл-7	11,00	-	27.11.2013	102,80	-	-	7,77	0,81	225	9
Тульская обл., 34002	8,60	-	25.09.2015	100,69	-	-	8,42	1,63	223	42
Удмуртская респ-4	8,60	-	25.11.2015	-	-	-	7,07	1,92	68	1
Удмуртская респ-5	10,15	-	24.11.2016	-	-	-	8,49	2,34	184	12
Хакасия-2	9,20	-	09.08.2015	102,50	-	-	7,94	1,67	172	16
ХМАО-8	10,80	-	19.12.2013	103,14	-0,16	127 135	7,27	0,88	169	9
Чувашия-9	9,00	-	19.07.2015	-	-	-	-	2,25	-	8
Якутия-1	7,95	-	11.04.2013	100,00	-	-	8,17	0,22	314	8
Якутия-3	7,95	-	20.05.2016	100,00	-	-	8,19	2,31	155	7
Якутия-3	7,95	-	20.05.2016	-	-	-	-	2,24	-	-
Якутия-35004	8,77	-	17.05.2017	-	-	-	-	2,72	-	-
Якутия-4	8,77	-	17.05.2017	102,25	0,30	25 563	8,08	2,69	124	14
Якутия-7	7,80	-	17.04.2014	100,35	-	2 099	7,69	1,11	192	10
Якутия-9	9,75	-	19.09.2013	-	-	-	6,76	0,40	158	4
Ярославская обл-11	9,10	-	21.08.2015	101,80	-	-	8,19	1,99	175	13

* - Наиболее ликвидные, ** - C-Call, P-Put, *** - рейтинг рассчитывается на основе данных за 60 торг. дн.;

Источник: ММВБ; оценка: Велес Капитал



Атлас рынка корпоративных облигаций

Нефть и газ

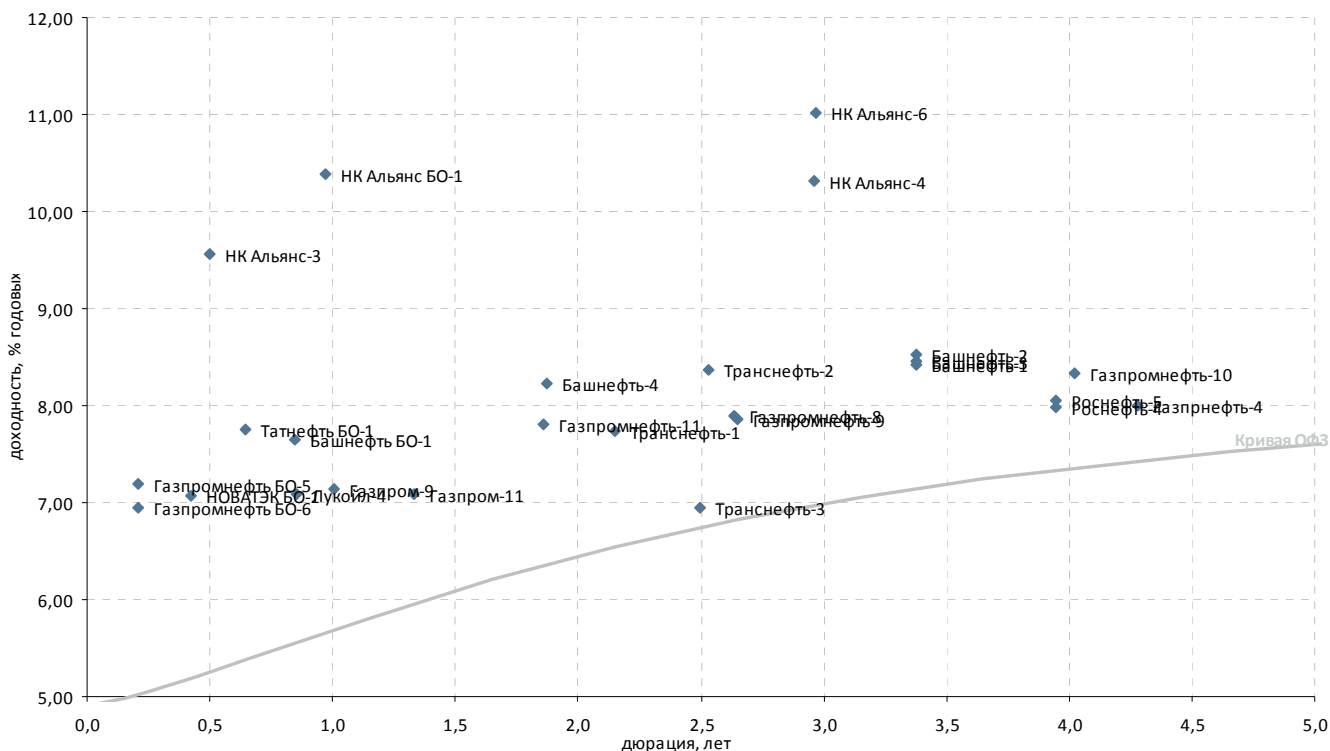

Выпуск*	Купон, % год.	Оферта**	Погашение	Цена, %	Изм. цены, п.п.	Объем торгов, тыс. руб.	Эф. дох-ть, % год.	Дюрация, лет	Спрэд к крив. ОФЗ	Ликвидность***
Нефть и газ										
Башнефть БО-1	9,35	05.12.2013	P 02.12.2014	101,50	0,05	301 758	7,66	0,85	211	64
Башнефть-1	8,35	-	13.12.2016	100,30	-0,20	19	8,43	3,38	128	45
Башнефть-2	8,35	-	13.12.2016	100,00	-	-	8,52	3,38	138	32
Башнефть-3	8,35	-	13.12.2016	100,18	-	-	8,46	3,38	132	55
Башнефть-4	9,00	19.02.2015	P 04.02.2022	101,76	-	-	8,22	1,87	186	69
Газпрнефть-3	-	-	12.07.2016	-	-	-	-	3,47	-	-
Газпрнефть-4	8,20	16.04.2018	P 09.04.2019	101,50	1,50	717 700	8,00	4,28	57	33
Газпром-11	13,75	-	24.06.2014	109,00	0,01	176 846	7,09	1,33	113	29
Газпром-9	7,23	-	12.02.2014	100,20	-	-	7,15	1,01	146	25
ГазпромК-3	-	-	06.11.2014	-	-	-	-	-	-	-
Газпромнефть БО-5	7,15	-	09.04.2013	100,00	-	-	7,20	0,21	217	45
Газпромнефть БО-6	7,15	-	09.04.2013	100,05	-	50 025	6,95	0,21	192	26
Газпромнефть-10	8,90	05.02.2018	P 26.01.2021	103,73	0,73	717 123	8,33	4,03	79	62
Газпромнефть-11	8,25	09.02.2015	P 25.01.2022	101,11	0,21	34 316	7,80	1,86	145	43
Газпромнефть-8	8,50	-	02.02.2016	102,00	-	-	7,89	2,64	108	29
Газпромнефть-9	8,50	08.02.2016	P 26.01.2021	102,10	-	-	7,86	2,65	104	24
Лукойл-4	7,40	-	05.12.2013	100,35	0,15	87 263	7,09	0,85	153	25
НК Альянс БО-1	9,25	-	04.02.2014	99,14	-0,14	562	10,39	0,97	474	41
НК Альянс-3	9,75	01.08.2013	P 21.07.2020	100,20	-	-	9,56	0,50	431	24
НК Альянс-4	8,85	09.06.2016	P 01.06.2021	96,60	-	-	10,31	2,96	334	16
НК Альянс-6	8,85	15.06.2016	P 04.06.2021	94,73	-	-	11,03	2,97	405	12
НОВАТЭК БО-1	7,50	-	25.06.2013	100,22	-	-	7,06	0,42	187	34
НОВАТЭК БО-2	8,35	-	12.10.2015	-	-	-	-	2,44	-	-
НОВАТЭК БО-3	8,35	-	12.10.2015	-	-	-	-	2,44	-	-
НОВАТЭК БО-4	8,35	-	12.10.2015	-	-	-	-	2,44	-	-
Роснефть-4	8,60	27.10.2017	P 17.10.2022	103,01	-0,04	128 455	7,98	3,95	65	82
Роснефть-5	8,60	27.10.2017	P 17.10.2022	102,76	-0,28	42 130	8,04	3,95	71	82
Сахатранснефтегаз-2	12,20	-	26.07.2013	99,98	0,03	1 111	12,61	0,48	737	35
Татнефть БО-1	7,25	-	20.09.2013	99,76	0,03	249	7,75	0,64	238	32
Транснефть-1	9,75	20.05.2015	P 13.05.2019	-	-	-	7,73	2,15	119	24
Транснефть-2	10,00	08.10.2015	P 01.10.2019	-	-	-	8,37	2,53	161	15
Транснефть-3	10,40	25.09.2015	P 18.09.2019	107,47	-	1 006	6,96	2,50	22	92

* - Наиболее ликвидные, ** - C-Call, P-Put, *** - рейтинг рассчитывается на основе данных за 60 торг. дн.;

Источник: ММВБ; оценка: Велес Капитал



Электроэнергетика

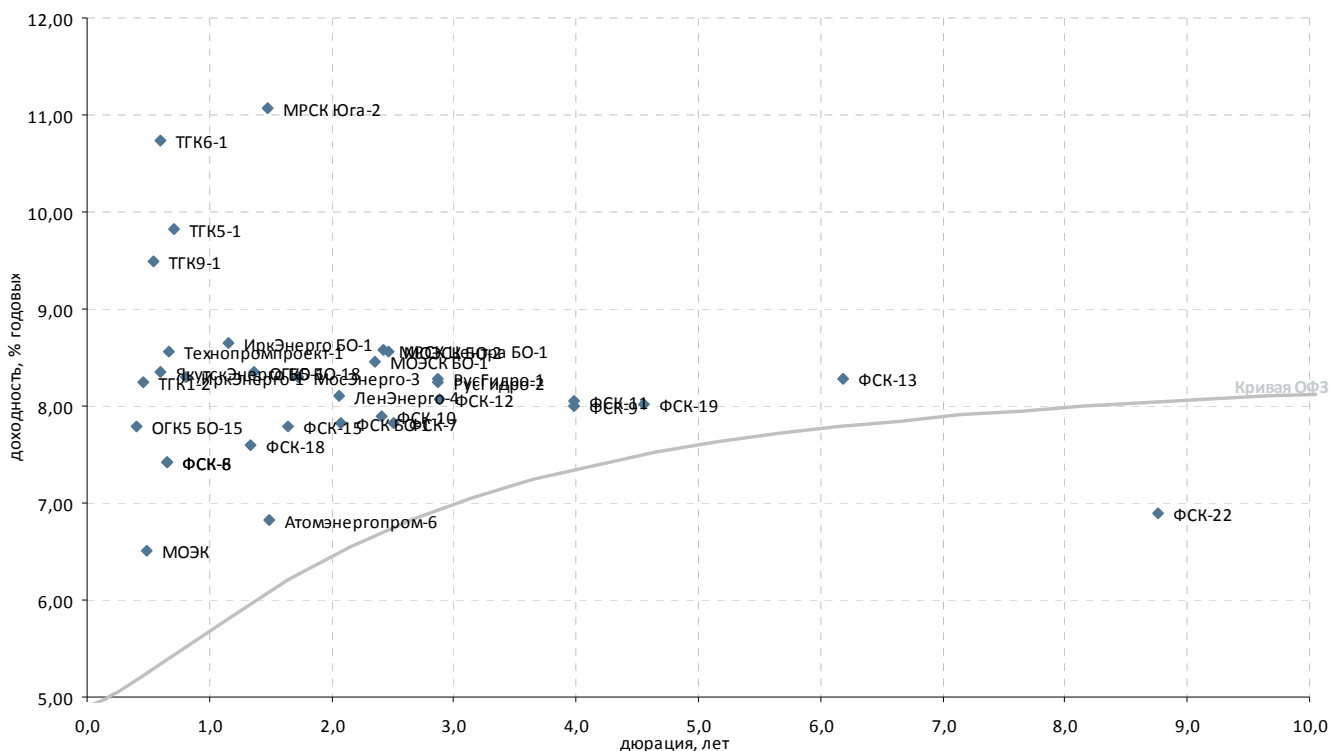

Выпуск*	Купон, % год.	Оферта**	Погашение	Цена, %	Изм. цены, п.п.	Объем торгов, тыс. руб.	Эф. дох-ть, % год.	Дюрация, лет	Спрэд к крив. РФЗ	Ликвидность***
Генерирующие компании										
Атомэнергопром-6	7,50	-	15.08.2014	100,90	-	12 512	6,83	1,49	75	20
Кузбассэнерго-1	8,05	26.06.2014	14.06.2021	-	-	-	12,97	1,36	698	13
Кузбассэнерго-2	8,70	26.04.2016	15.04.2021	91,00	-	-	12,48	2,83	557	13
ЛенЭнерго-4	8,50	24.04.2015	18.04.2017	101,10	-	3	8,10	2,06	162	10
МосЭнерго-2	1,00	25.02.2013	18.02.2016	-	-	-	3,19	0,09	-	11
МосЭнерго-3	8,70	-	28.11.2014	100,95	-0,02	58 686	8,29	1,73	203	36
ОГК5 БО-15	8,50	-	18.06.2013	100,32	-0,08	10 032	7,79	0,40	262	37
ОГК5 БО-18	7,10	-	25.06.2014	-	-	-	8,35	1,37	236	9
РусГидро-1	8,00	22.04.2016	12.04.2021	99,68	3,10	1	8,27	2,87	134	29
РусГидро-2	8,00	22.04.2016	12.04.2021	99,74	-	-	8,25	2,87	132	19
ТГК10-2	-	-	06.02.2013	-	-	-	34,44	0,04	2 952	2
ТГК1-1	7,60	-	11.03.2014	95,01	-	-	12,83	1,08	708	7
ТГК1-2	6,70	08.07.2013	01.07.2014	-	-	-	8,24	0,46	302	14
ТГК1-3	7,60	-	14.12.2021	-	-	-	0,37	8,58	-	0
ТГК-2 БО-1	9,00	-	17.09.2013	85,30	0,15	4 996	39,39	0,63	3 403	51
ТГК5-1	8,75	16.10.2013	06.10.2017	99,40	-	795	9,82	0,71	438	17
ТГК6-1	8,30	03.09.2013	24.08.2017	98,73	-	-	10,74	0,59	541	16
ТГК9-1	8,10	15.08.2013	07.08.2017	99,36	0,36	4	9,50	0,54	421	24
Технопромпроект-1	8,50	03.10.2013	28.09.2016	100,05	-	-	8,57	0,68	317	3
Вертикально-интегрированные компании										
ИркЭнерго БО-1	7,60	-	08.04.2014	-	-	-	8,65	1,15	284	10
ИркЭнерго-1	15,50	-	28.11.2013	-	-	-	8,30	0,81	277	7
ЯкутскЭнерго БО-1	8,25	-	03.09.2013	-	-	-	8,34	0,59	301	13
Сетевые компании										
МОЭСК БО-1	8,80	-	18.09.2015	101,20	0,05	2 920	8,45	2,36	179	43
МОЭСК БО-2	8,80	-	26.10.2015	101,00	-	-	8,55	2,46	183	49
МРСК Центра БО-1	8,95	-	14.10.2015	101,30	-	-	8,57	2,43	187	45
МРСК Юга-2	8,10	-	26.08.2014	96,15	-	-	11,08	1,48	501	10
ФСК БО-1	8,10	29.04.2015	21.10.2015	100,85	0,15	70 605	7,82	2,08	133	70
ФСК-10	7,75	24.09.2015	15.09.2020	100,00	-	-	7,89	2,41	120	24
ФСК-11	7,99	24.10.2017	16.10.2020	100,35	-	-	8,05	3,98	71	24
ФСК-12	8,10	28.04.2016	19.04.2019	100,50	-	-	8,07	2,88	114	20
ФСК-13	8,50	-	22.06.2021	102,30	-	-	8,28	6,18	49	19
ФСК-15	8,75	28.10.2014	12.10.2023	101,78	0,32	326 441	7,79	1,64	159	71
ФСК-18	8,50	17.06.2014	27.11.2023	101,35	-	-	7,60	1,34	163	52
ФСК-19	7,95	18.07.2018	06.07.2023	100,35	0,08	125 338	8,03	4,55	53	50
ФСК-22	9,00	03.08.2022	21.07.2027	100,57	-0,08	8 046	6,89	8,76	-	43
ФСК-25	8,60	27.09.2016	14.09.2027	-	-	-	-	3,16	-	-
ФСК-6	7,15	26.09.2013	15.09.2020	100,00	-0,05	19 740	7,42	0,66	203	20
ФСК-7	7,50	27.10.2015	16.10.2020	99,55	-	-	7,83	2,50	108	9
ФСК-8	7,15	26.09.2013	15.09.2020	100,00	-0,03	33 630	7,42	0,66	203	19
ФСК-9	7,99	24.10.2017	16.10.2020	100,55	-0,15	601 801	8,00	3,98	66	31
Прочие электроэнергетика										
МОЭК	6,35	-	25.07.2013	-	-	-	6,50	0,49	125	3

* - Наиболее ликвидные, ** - C-Call, P-Put, *** - рейтинг рассчитывается на основе данных за 60 торг. дн.;

Источник: ММВБ; оценка: Велес Капитал



Связь

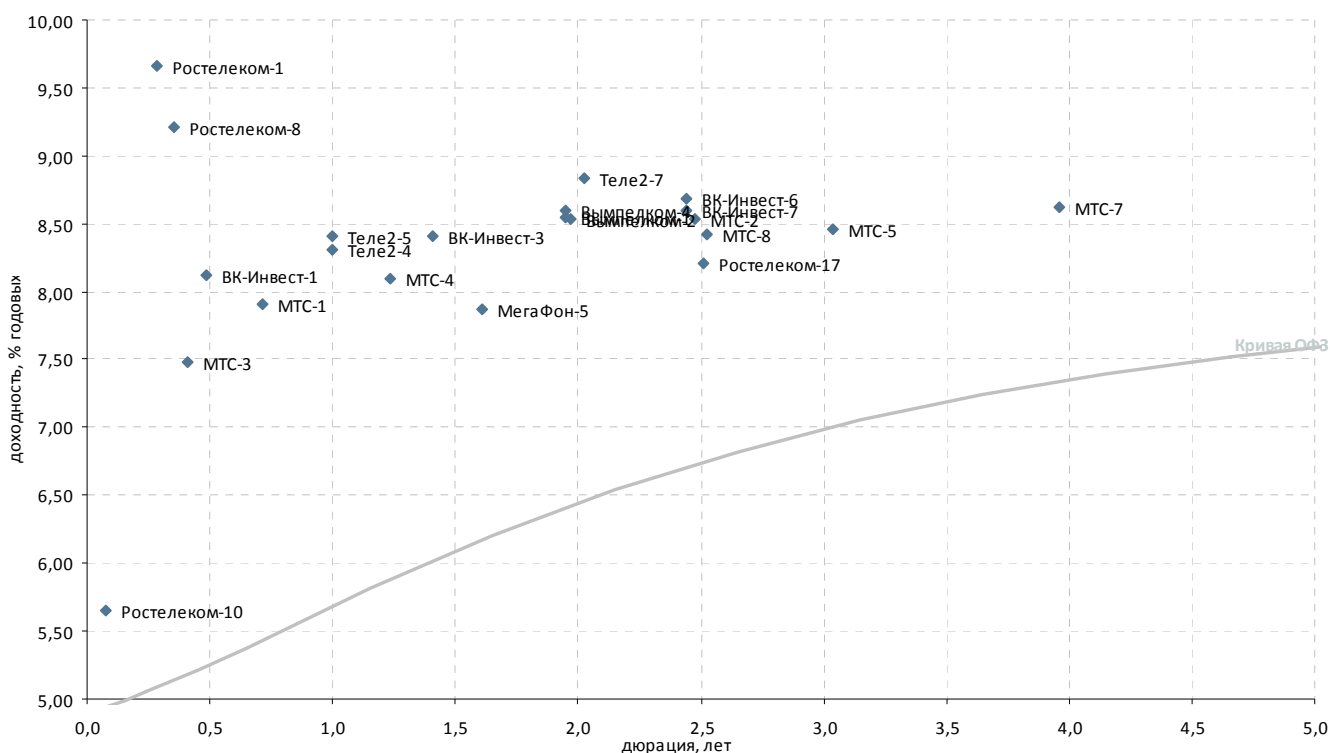

Выпуск*	Купон, % год.	Оферта**	Погашение	Цена, %	Изм. цены, п.п.	Объем торгов, тыс. руб.	Эф. дох-ть, % год.	Дюрация, лет	Спрэд к крив. РФЗ	Ликвидность***
Традиционные операторы связи										
Ростелеком-1	6,60	-	08.08.2013	-	-	-	9,66	0,28	458	7
Ростелеком-10	9,53	19.02.2013	С 21.05.2013	100,30	-	-	5,65	0,08	71	7
Ростелеком-11	11,70	-	24.07.2019	-	-	-	-	-	-	-
Ростелеком-17	8,55	11.11.2015	Р 02.11.2017	101,23	-0,03	111 051	8,21	2,51	146	37
Ростелеком-4	6,50	-	03.04.2013	-	-	-	-	0,18	-	-
Ростелеком-8	6,65	-	03.09.2013	-	-	-	9,22	0,36	408	1
Сотовые операторы										
ВК-Инвест-1	9,25	-	19.07.2013	100,60	-0,10	76 855	8,13	0,49	288	35
ВК-Инвест-3	7,40	-	08.07.2014	98,87	0,01	15 030	8,40	1,40	239	49
ВК-Инвест-6	8,30	-	13.10.2015	99,50	-0,20	1	8,68	2,44	197	29
ВК-Инвест-7	8,30	-	13.10.2015	99,70	-	4 985	8,60	2,44	188	38
Вымпелком-1	8,85	19.03.2015	Р 08.03.2022	100,82	-0,08	15 123	8,55	1,95	214	80
Вымпелком-2	8,85	26.03.2015	Р 14.03.2022	100,95	-	-	8,53	1,97	210	77
Вымпелком-4	8,85	19.03.2015	Р 08.03.2022	100,81	-0,08	204 217	8,60	1,95	219	89
МегаФон-5	8,05	14.10.2014	Р 29.09.2022	100,50	-	1	7,87	1,61	170	69
МТС-1	7,00	-	17.10.2013	-	-	-	7,91	0,72	247	11
МТС-2	7,75	-	20.10.2015	98,51	-	-	8,54	2,48	181	29
МТС-3	8,00	20.06.2013	Р 12.06.2018	100,25	0,10	13 415	7,48	0,41	230	27
МТС-4	7,60	-	13.05.2014	99,35	-0,25	38 291	8,09	1,23	221	77
МТС-5	8,75	-	19.07.2016	-	-	-	8,45	3,04	145	14
МТС-7	8,70	-	07.11.2017	100,97	0,05	66 813	8,62	3,96	128	65
МТС-8	8,15	12.11.2015	Р 03.11.2020	99,74	-	-	8,42	2,53	166	65
Теле2-1	8,40	17.06.2016	11.06.2021	-	-	-	-	3,00	-	-
Теле2-2	8,40	17.06.2016	11.06.2021	-	-	-	-	3,00	-	-
Теле2-3	8,40	17.06.2016	11.06.2021	-	-	-	-	3,00	-	-
Теле2-4	8,90	13.02.2014	Р 31.01.2022	100,75	-0,35	493 638	8,31	1,00	263	26
Теле2-5	8,90	13.02.2014	Р 31.01.2022	100,65	-	221 430	8,41	1,00	273	16
Теле2-7	9,10	17.04.2015	Р 05.04.2022	100,87	0,11	84 731	8,84	2,03	238	67

* - Наиболее ликвидные, ** - C-Call, P-Put, *** - рейтинг рассчитывается на основе данных за 60 торг. дн.;

Источник: ММВБ; оценка: Велес Капитал



Транспорт

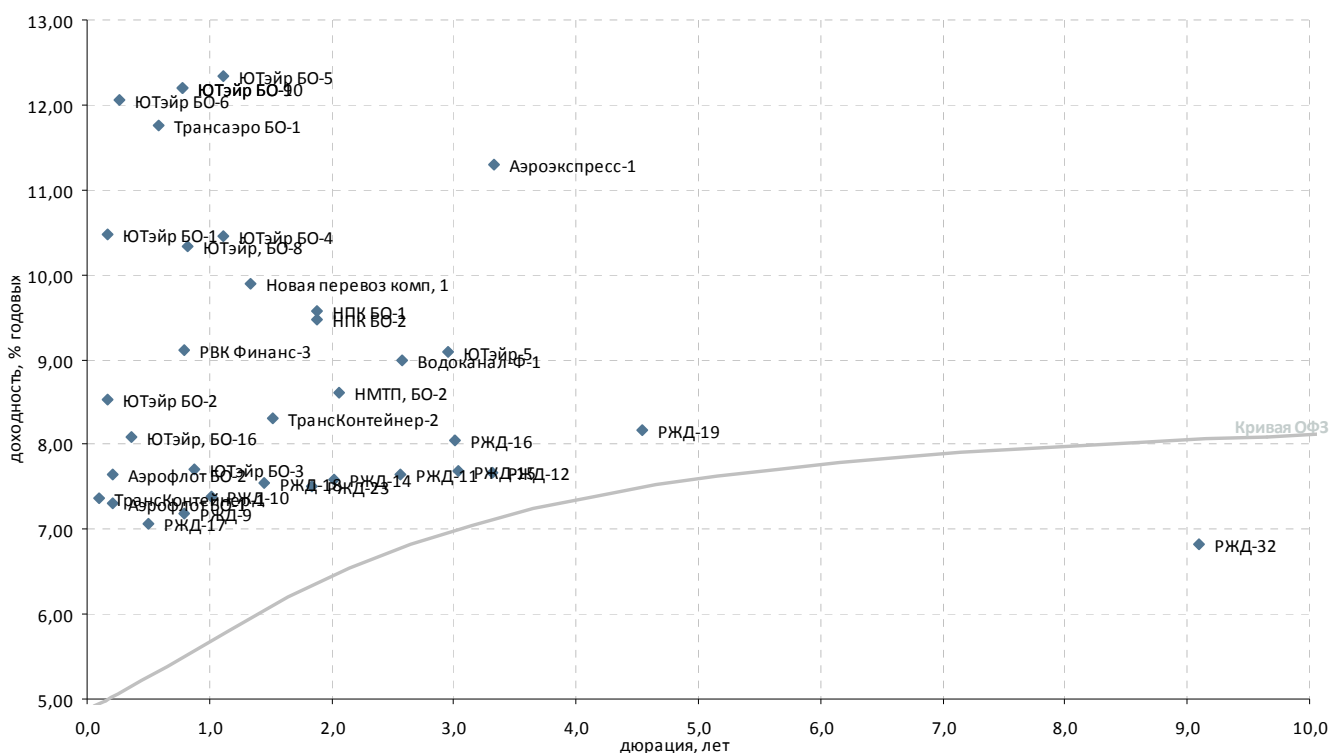

Выпуск*	Купон, % год.	Оферта**	Погашение	Цена, %	Изм. цены, п.п.	Объем торгов, тыс. руб.	Эф. дох-ть, % год.	Дюрация, лет	Спрэд к крив. РФ3	Ликвидность***
Авиакомпании										
Аэрофлот БО-1	7,75	-	08.04.2013	100,10	0,05	89 740	7,30	0,21	228	26
Аэрофлот БО-2	7,75	-	08.04.2013	100,03	-0,07	200 967	7,66	0,21	263	15
Трансаэро БО-1	12,50	05.09.2013	Р 03.03.2015	100,59	0,03	3 745	11,76	0,59	644	45
Трансаэро-1	12,50	-	-	-	-	-	-	0,72	-	-
ЮТэйр БО-1	12,50	-	26.03.2013	100,40	-	-	10,47	0,17	547	6
ЮТэйр БО-2	12,50	-	26.03.2013	100,71	0,11	101	8,53	0,17	353	10
ЮТэйр БО-3	9,45	-	19.12.2013	-	-	-	7,71	0,87	214	29
ЮТэйр БО-4	9,00	-	26.03.2014	98,82	-	-	10,46	1,12	468	16
ЮТэйр БО-5	9,00	-	26.03.2014	96,96	-0,04	13 012	12,34	1,12	656	22
ЮТэйр БО-6	10,00	30.04.2013	Р 22.04.2015	99,60	-	-	12,05	0,26	698	32
ЮТэйр БО-7	10,00	30.04.2013	Р 22.04.2015	98,50	-	-	16,79	0,26	1 172	42
ЮТэйр, БО-16	8,71	03.06.2013	Р 26.05.2015	100,30	-	-	8,09	0,36	295	14
ЮТэйр, БО-8	10,00	02.12.2013	Р 26.05.2015	100,03	-	-	10,33	0,82	480	29
ЮТэйр-5	9,50	-	21.07.2016	-	-	-	9,09	2,95	212	26
Остальные транспортные компании										
Аэроэкспресс-1	11,00	-	13.01.2017	100,01	-	-	11,30	3,32	418	6
Водоканал-Ф-1	8,80	-	09.12.2015	-	-	-	8,99	2,58	220	7
НМТП, БО-2	9,00	-	29.04.2015	101,15	-0,09	50 575	8,60	2,06	211	50
Новая перевоз комп, 1	9,25	-	10.07.2015	99,60	-	-	9,90	1,34	394	10
НПК БО-1	10,00	-	03.03.2015	101,20	-0,05	2 528	9,57	1,89	320	34
НПК БО-2	10,00	-	03.03.2015	101,37	0,17	12	9,47	1,89	310	28
РВК Финанс-3	9,00	14.11.2013	Р 09.11.2015	100,05	-0,80	4 751	9,11	0,79	361	30
РейлТрансАвто-1	17,50	-	04.12.2013	-	-	-	-	-	-	-
РЖД-10	15,00	-	06.03.2014	108,15	0,08	1 753	7,39	1,02	169	76
РЖД-11	7,80	-	18.11.2015	100,70	-	-	7,65	2,56	88	73
РЖД-12	8,45	21.11.2016	Р 16.05.2019	103,00	-0,03	10 300	7,67	3,32	55	79
РЖД-13	0,10	11.03.2013	Р 06.03.2014	99,80	-	-	1,64	0,13	-	9
РЖД-14	7,85	-	07.04.2015	100,80	-	-	7,58	2,03	112	69
РЖД-15	8,15	-	20.06.2016	101,80	-	118 363	7,68	3,03	68	91
РЖД-16	7,90	08.06.2016	Р 05.06.2017	100,87	0,87	4	8,05	3,00	106	64
РЖД-17	10,45	24.07.2013	Р 16.07.2018	101,70	-	24 408	7,06	0,50	181	49
РЖД-18	10,65	23.07.2014	Р 15.07.2019	104,35	-	104	7,54	1,45	149	39
РЖД-19	8,15	18.07.2018	Р 08.07.2024	100,65	-0,50	822 238	8,16	4,53	67	20
РЖД-23	9,00	05.02.2015	Р 16.01.2025	103,05	-0,06	2 061	7,50	1,83	116	39
РЖД-32	8,95	13.07.2022	Р 25.06.2032	100,80	0,30	107 930	6,82	9,09	-	26
РЖД-9	6,90	-	13.11.2013	99,94	0,07	40 444	7,18	0,79	167	72
ТрансКонтейнер-1	9,50	-	26.02.2013	100,20	-0,05	30 393	7,36	0,10	241	15
ТрансКонтейнер-2	8,80	-	04.06.2015	100,95	-	-	8,31	1,52	221	8
ЮТэйр БО-10	11,75	21.11.2013	Р 13.11.2015	100,05	-	-	12,20	0,79	670	51
ЮТэйр БО-9	11,75	21.11.2013	Р 13.11.2015	100,05	-	100	12,20	0,79	670	43

* - Наиболее ликвидные, ** - C-Call, P-Put, *** - рейтинг рассчитывается на основе данных за 60 торг. дн.;

Источник: ММВБ; оценка: Велес Капитал



Торговля

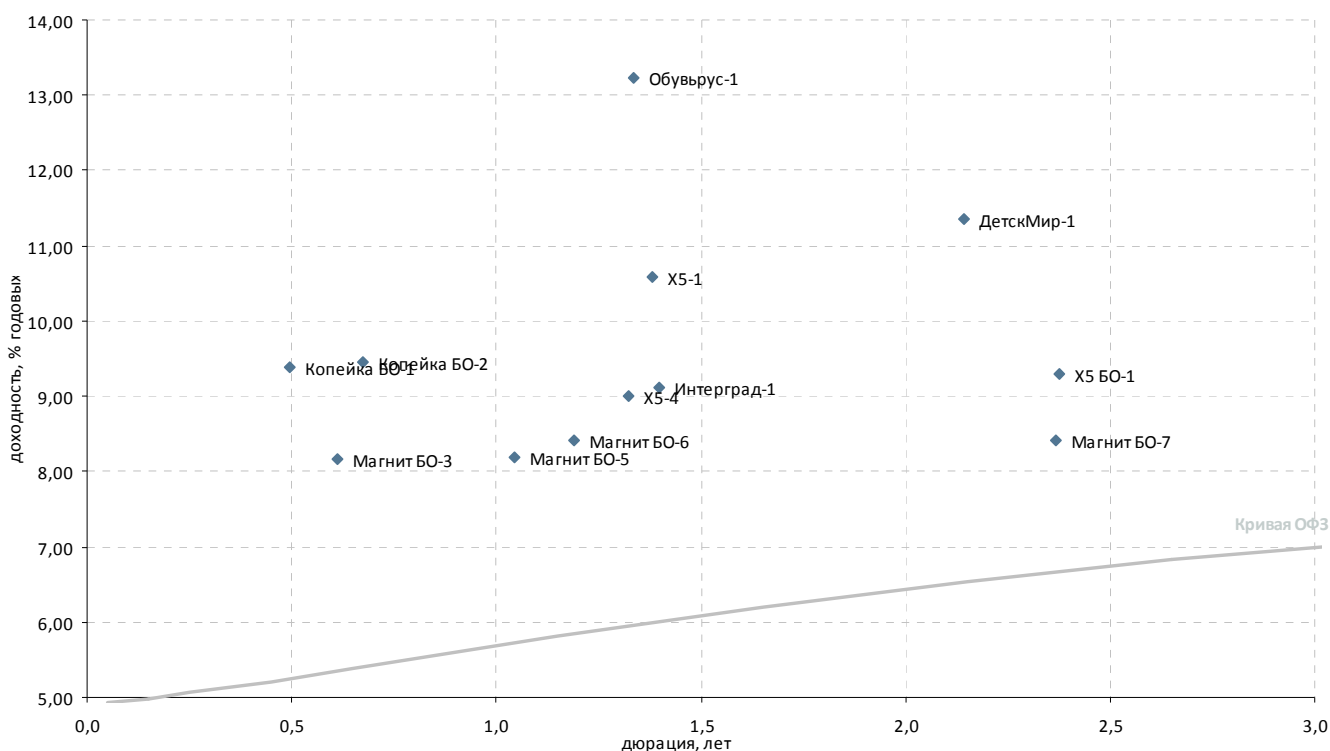

Выпуск*	Купон, % год.	Оферта**	Погашение	Цена, %	Изм. цены, п.п.	Объем торгов, тыс. руб.	Эф. дох-ть, % год.	Дюрация, лет	Спрэд к крив. ОФЗ	Ликвидность***
Розничные сети										
X5 БО-1	9,50	-	01.10.2015	▲ 100,95	0,10	126 139	9,29	2,37	262	69
X5-1	7,95	-	01.07.2014	-	-	-	10,57	1,38	458	10
X5-4	7,75	09.06.2014	P 02.06.2016	-	-	-	9,01	1,32	306	14
Виктория-Финанс БО-1	8,00	-	12.02.2013	-	-	-	-	-	-	-
Копейка БО-1	7,00	-	23.07.2013	-	-	-	9,39	0,49	414	1
Копейка БО-2	9,00	-	01.10.2013	▲ 99,91	0,33	312	9,45	0,67	405	25
Магнит БО-1	8,25	-	09.09.2013	▼ 100,05	-0,24	106 951	8,31	0,61	296	14
Магнит БО-2	8,25	-	09.09.2013	-	-	-	8,57	0,61	322	9
Магнит БО-3	8,25	-	09.09.2013	- 100,13	-	-	8,17	0,61	282	12
Магнит БО-4	8,25	-	09.09.2013	- 100,10	-	52 578	8,22	0,61	288	16
Магнит БО-5	8,00	-	28.02.2014	- 99,95	-	-	8,20	1,04	248	27
Магнит БО-6	7,75	-	22.04.2014	- 99,40	-	-	8,42	1,19	258	10
Магнит БО-7	8,90	-	21.09.2015	▲ 101,50	0,40	102	8,42	2,37	175	42
Обувьрус-1	12,85	-	25.06.2014	- 100,00	-	15	13,24	1,33	728	6
ТД Спартак-Казань-3	-	-	08.05.2014	▼ 100,00	-0,03	70 000	14,44	1,19	859	19
Югинвестрегион-1	8,90	23.04.2013	21.04.2015	-	-	-	-	-	-	-
Прочие торговые компании										
ДетскМир-1	8,50	-	26.05.2015	- 94,86	-	-	11,35	2,14	481	12
Интерград-1	-	-	09.07.2014	-	-	-	9,13	1,40	311	22
КубНива-1	15,50	-	20.02.2014	▲ 101,60	0,01	15	14,30	0,98	864	22
Синергия, БО-3	11,00	-	03.06.2015	-	-	-	-	2,12	-	-

* - Наиболее ликвидные, ** - C-Call, P-Put, *** - рейтинг рассчитывается на основе данных за 60 торг. дн.;

Источник: ММВБ; оценка: Велес Капитал



Машиностроение

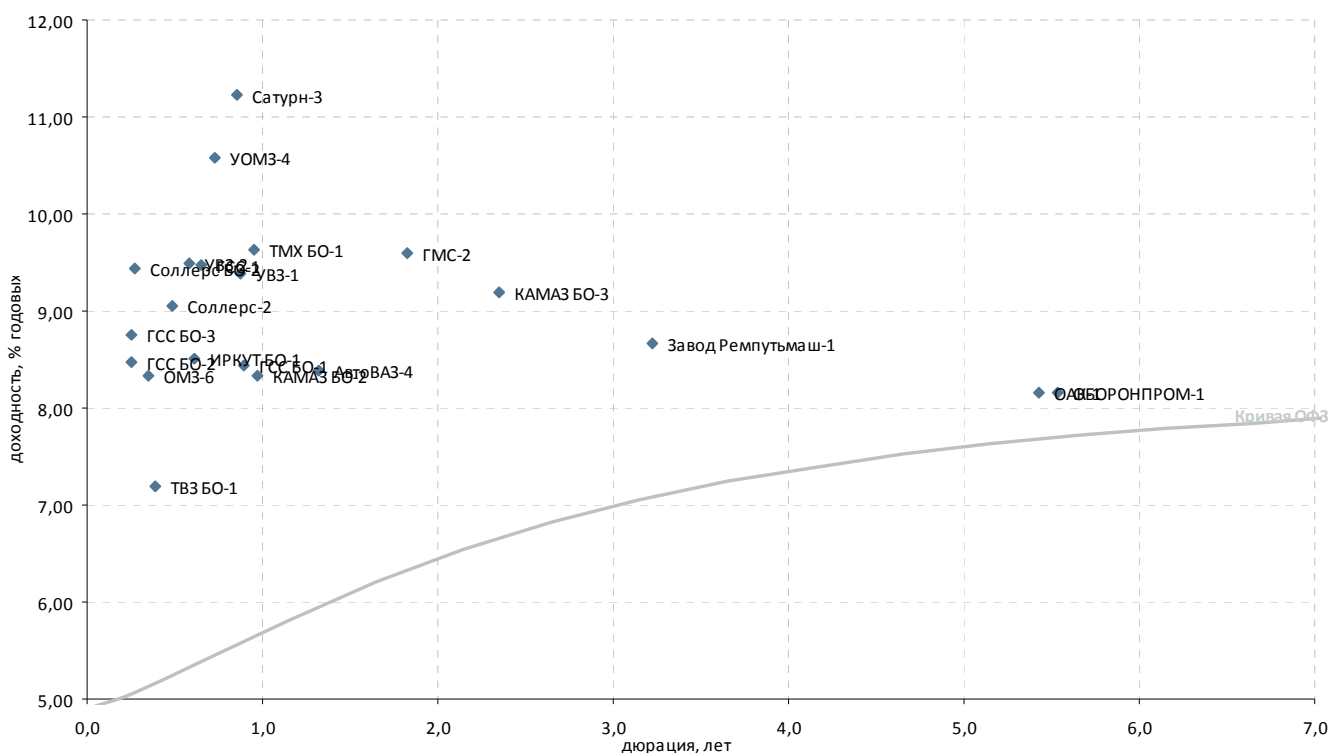

Выпуск*	Купон, % год.	Оферта**	Погашение	Цена, %	Изм. цены, п.п.	Объем торгов, тыс. руб.	Эф. дох-ть, % год.	Дюрация, лет	Спрэд к крив. ОФЗ	Ликвидность***
Автомобилестроение										
АвтоВАЗ-4	0,10	-	20.05.2014	-	-	-	8,39	1,32	244	2
КАМАЗ БО-1	9,00	-	16.12.2013	-	-	-	13,80	0,88	823	7
КАМАЗ БО-2	8,60	-	04.02.2014	100,42	-	-	8,33	0,98	267	13
КАМАЗ БО-3	10,50	-	01.10.2015	-	-	-	9,20	2,35	254	25
Соллерс БО-2	9,25	-	01.05.2013	99,98	-	-	9,44	0,27	437	18
Соллерс-2	12,50	-	17.07.2013	101,68	-	-	9,05	0,48	381	30
Транспортное машиностроение										
Завод Ремпутьмаш-1	8,50	-	20.10.2016	-	-	-	8,67	3,22	159	1
ТВЗ БО-1	6,50	-	12.06.2013	-	-	-	7,19	0,39	203	-
ТМХ БО-1	6,50	-	23.01.2014	-	-	-	9,63	0,96	398	11
Тяжелое машиностроение										
ГМС-2	10,75	-	13.02.2015	102,50	-0,28	517	9,60	1,82	327	31
Самолетостроение										
ГСС БО-1	8,25	-	20.12.2013	-	-	-	8,44	0,89	286	30
ГСС БО-2	9,00	25.04.2013	Р 22.04.2014	100,15	-	-	8,48	0,25	342	13
ГСС БО-3	8,25	25.04.2013	Р 22.04.2014	99,90	0,03	3 808	8,76	0,25	370	37
ГСС-1	8,00	24.09.2013	Р 26.03.2017	-	-	-	9,48	0,65	409	42
ИРКУТ БО-1	9,25	-	10.09.2013	-	-	-	8,52	0,61	317	36
ОАК-1	8,00	-	17.03.2020	-	-	-	8,16	5,43	49	22
Тяжелое машиностроение										
ОМЗ-6	8,25	-	31.05.2013	100,01	-	-	8,34	0,35	320	5
УАЗ-1	9,25	17.12.2013	Р 07.12.2017	100,05	-	-	9,38	0,88	381	30
УАЗ-2	8,95	30.08.2013	Р 20.02.2018	99,80	0,30	499	9,49	0,58	417	21
УОМЗ-4	10,50	25.10.2013	Р 21.04.2015	100,10	0,10	1	10,58	0,73	513	12
Авиадвигателестроение и производство газотурбинных систем										
Сатурн-3	8,50	09.12.2013	Р 06.06.2014	-	-	-	11,22	0,86	566	1
СатурнНПО-3	8,50	05.12.2013	06.06.2014	-	-	-	-	0,87	-	-
ВПК и ракетно-космическое машиностроение										
ОБОРОНПРОМ-1	8,00	-	24.04.2020	-	-	-	8,16	5,53	46	20

* - Наиболее ликвидные, ** - C- Call, P-Put, *** - рейтинг рассчитывается на основе данных за 60 торг. дн.;

Источник: ММВБ; оценка: Велес Капитал



Металлургия

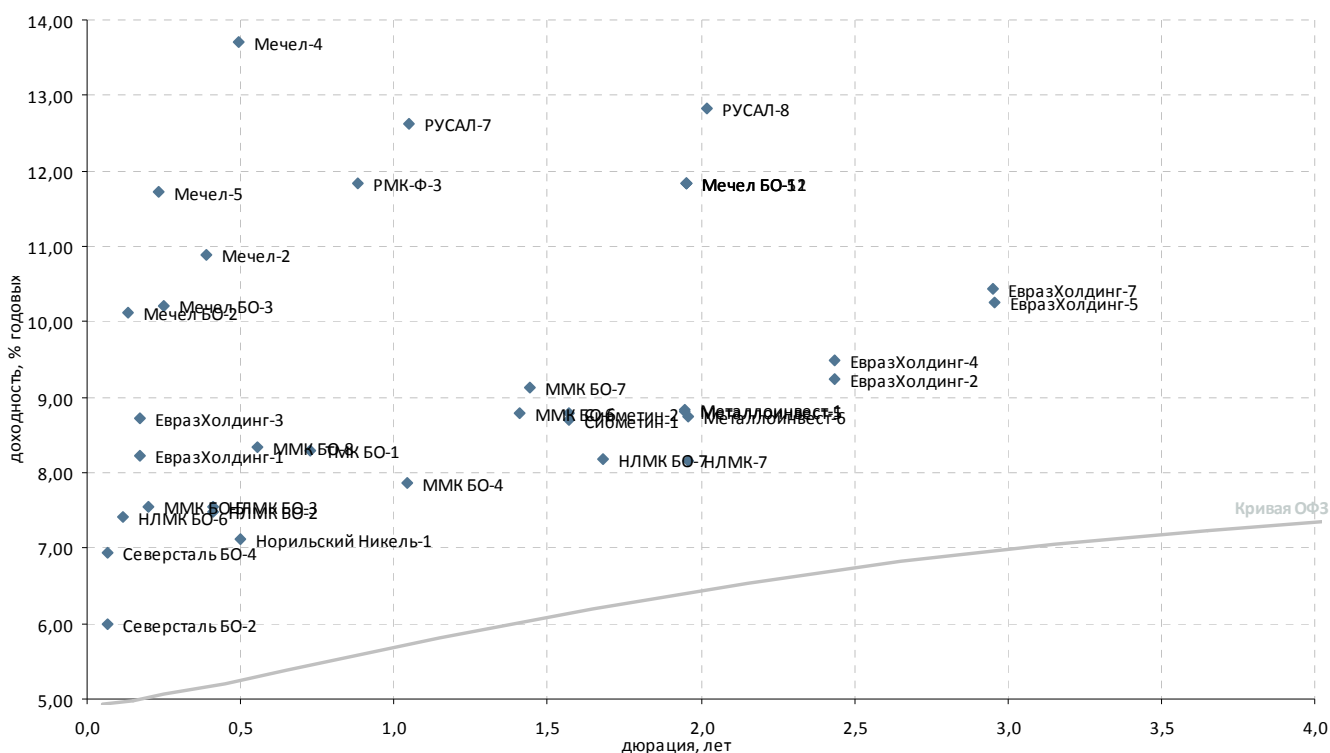

Выпуск*	Купон, % год.	Оферта**	Погашение	Цена, %	Изм. цены, п.п.	Объем торгов, тыс. руб.	Эф. дох-ть, % год.	Дюрация, лет	Спрэд к крив. РФЗ	Ликвидность***
Черная металлургия										
ЕвразХолдинг-1	9,25	26.03.2013	P 13.03.2020	100,18	-0,07	65 117	8,23	0,17	323	30
ЕвразХолдинг-2	9,95	28.10.2015	P 19.10.2020	102,15	-	-	9,25	2,44	254	51
ЕвразХолдинг-3	9,25	26.03.2013	P 13.03.2020	100,10	-	45 282	8,72	0,17	372	21
ЕвразХолдинг-4	9,95	28.10.2015	P 19.10.2020	101,60	-	-	9,48	2,43	278	29
ЕвразХолдинг-5	8,40	03.06.2016	P 27.05.2021	95,50	-	-	10,25	2,96	328	8
ЕвразХолдинг-7	8,40	01.06.2016	P 25.05.2021	-	-	-	10,45	2,95	348	25
Металлоинвест-1	9,00	19.03.2015	P 07.03.2022	100,68	0,29	201 396	8,83	1,95	241	52
Металлоинвест-5	9,00	19.03.2015	P 07.03.2022	100,70	-0,19	2 467	8,81	1,95	240	78
Металлоинвест-6	9,00	24.03.2015	P 10.02.2022	100,77	0,07	9 069	8,74	1,96	232	72
Мечел БО-11	11,25	-	07.04.2015	-	-	-	11,83	1,95	541	1
Мечел БО-12	11,25	-	07.04.2015	-	-	-	11,83	1,95	541	1
Мечел БО-2	9,75	-	12.03.2013	99,96	-0,02	8 349	10,13	0,13	515	39
Мечел БО-3	9,75	-	24.04.2013	99,92	0,07	15 492	10,21	0,25	515	22
Мечел БО-4	10,25	11.02.2014	P 10.02.2022	95,00	-0,26	193 107	16,16	0,98	1 049	34
Мечел БО-5	11,25	-	07.04.2015	-	-	-	11,83	1,95	541	2
Мечел-13	10,00	03.09.2015	P 25.08.2020	85,50	-1,59	74	17,82	2,24	1 122	18
Мечел-14	10,00	03.09.2015	P 25.08.2020	85,89	0,03	9	17,59	2,24	1 100	28
Мечел-15	8,25	20.02.2014	P 09.02.2021	93,25	0,25	970	15,83	1,02	1 013	28
Мечел-16	8,25	20.02.2014	P 09.02.2021	93,45	-	-	15,60	1,02	990	30
Мечел-17	8,40	06.06.2016	P 27.05.2021	84,92	4,88	81	14,67	2,93	771	11
Мечел-18	8,40	06.06.2016	P 27.05.2021	81,99	-	-	16,03	2,93	908	12
Мечел-19	8,40	09.06.2016	P 01.06.2021	80,40	-0,69	13	16,79	2,93	983	31
Мечел-2	7,40	-	12.06.2013	98,80	0,15	107 167	10,89	0,39	573	34
Мечел-4	11,25	30.07.2013	P 21.07.2016	99,11	-	-	13,71	0,50	846	13
Мечел-5	11,25	18.04.2013	P 09.10.2018	100,00	0,04	72 750	11,73	0,24	668	34
ММК БО-4	7,65	-	27.02.2014	99,92	-	-	7,87	1,04	215	37
ММК БО-5	7,65	-	04.04.2013	100,03	-	-	7,55	0,20	253	44
ММК БО-6	7,20	-	10.07.2014	98,10	-	-	8,79	1,41	277	23
ММК БО-7	7,25	-	22.07.2014	-	-	-	9,13	1,44	308	18
ММК БО-8	8,19	21.08.2013	P 12.02.2015	-	-	-	8,35	0,56	305	16
НЛМК БО-2	8,75	21.06.2013	P 17.12.2014	100,55	-	50 275	7,47	0,41	229	29
НЛМК БО-3	8,75	21.06.2013	P 17.12.2014	100,52	-	42 059	7,55	0,41	237	28
НЛМК БО-6	7,75	-	05.03.2013	100,04	-	-	7,42	0,12	245	31
НЛМК БО-7	8,95	-	11.11.2014	101,50	-	48 010	8,19	1,68	196	63
НЛМК-7	8,50	20.03.2015	P 05.09.2022	100,95	-	-	8,16	1,96	174	26
Северсталь БО-2	9,75	-	15.02.2013	100,24	0,01	13 651	6,00	0,07	107	41
Северсталь БО-4	9,75	-	15.02.2013	100,18	0,55	1 056	6,93	0,07	200	22
Сибметин-1	13,50	20.10.2014	P 10.10.2019	107,88	0,32	80 831	8,70	1,57	256	38
Сибметин-2	13,50	20.10.2014	P 10.10.2019	107,75	-0,14	77 132	8,78	1,57	264	34
Производители труб										
ТМК БО-1	8,85	-	22.10.2013	100,50	-	-	8,28	0,73	284	25
Цветная металлургия										
Норильский Никель-1	7,00	-	30.07.2013	100,00	0,05	126 162	7,12	0,50	186	34
РМК-Ф-3	10,40	20.12.2013	P 15.12.2015	99,06	-	-	11,83	0,88	624	10
РМК-Ф-4	9,00	10.06.2014	P 02.06.2016	93,00	-	-	15,31	1,31	937	18
РУСАЛ-7	8,30	03.03.2014	P 22.02.2018	96,01	0,01	4 260	12,61	1,05	689	67
РУСАЛ-8	8,50	15.04.2015	P 05.04.2021	92,50	-0,47	72 859	12,83	2,02	637	41

* - Наиболее ликвидные, ** - C-Call, P-Put, *** - рейтинг рассчитывается на основе данных за 60 торг. дн.;

Источник: ММВБ; оценка: Велес Капитал



Горнодобывающая промышленность

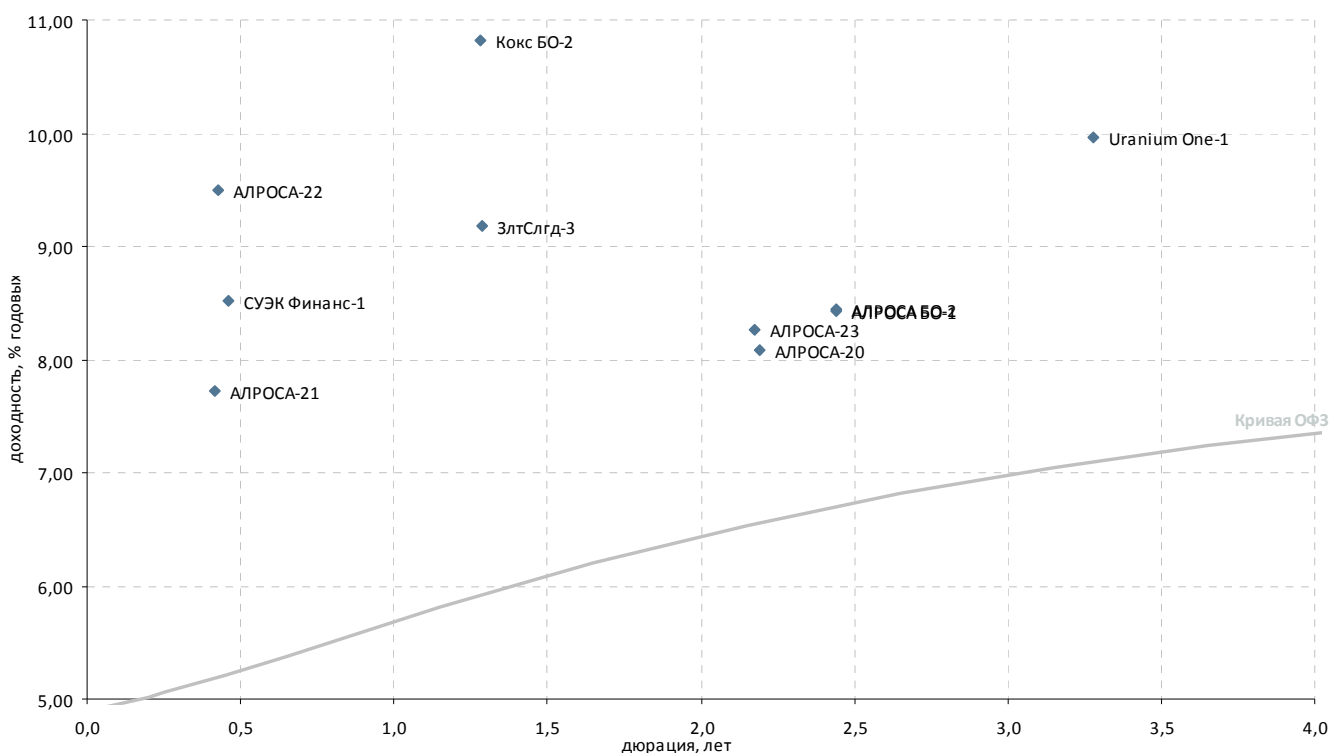

Выпуск*	Купон, % год.	Оферта**	Погашение	Цена, %	Изм. цены, п.п.	Объем торгов, тыс. руб.	Эф. дох-ть, % год.	Дюрация, лет	Спрэд к крив. ОФЗ	Ликвидность***
Горнодобывающая промышленность										
Uranium One-1	9,75	05.12.2016	P 24.11.2021	- 100,05	-	-	9,97	3,28	286	14
АЛРОСА БО-1	8,85	-	30.10.2015	- 101,64	-	-	8,43	2,44	172	76
АЛРОСА БО-2	8,85	-	30.10.2015	- 101,62	-	-	8,44	2,44	173	73
АЛРОСА-20	8,95	-	23.06.2015	- 102,40	-	-	8,08	2,19	152	30
АЛРОСА-21	8,25	25.06.2013	P 18.06.2015	- 100,30	-	-	7,73	0,42	254	53
АЛРОСА-22	8,25	28.06.2013	P 23.06.2015	▼ 99,61	-0,69	4 702	9,50	0,42	430	42
АЛРОСА-23	8,95	-	18.06.2015	- 102,00	-	10 200	8,27	2,17	171	35
Далур	10,00	-	05.02.2013	-	-	-	38,62	0,04	3 370	-
ЗлтСлгд-3	9,00	-	29.05.2014	- 100,00	-	-	9,19	1,28	327	34
Кокс БО-2	8,70	-	28.05.2014	▲ 97,73	0,16	10 260	10,81	1,28	489	31
НижЛен-3	14,00	-	16.07.2013	▲ 100,47	0,24	362	13,36	0,48	812	24
СУЭК Финанс-1	9,35	10.07.2013	P 26.06.2020	▲ 100,44	0,09	57 819	8,52	0,46	330	45

* - Наиболее ликвидные, ** - C-Call, P-Put, *** - рейтинг рассчитывается на основе данных за 60 торг. дн.;

Источник: ММВБ; оценка: Велес Капитал



Прочее

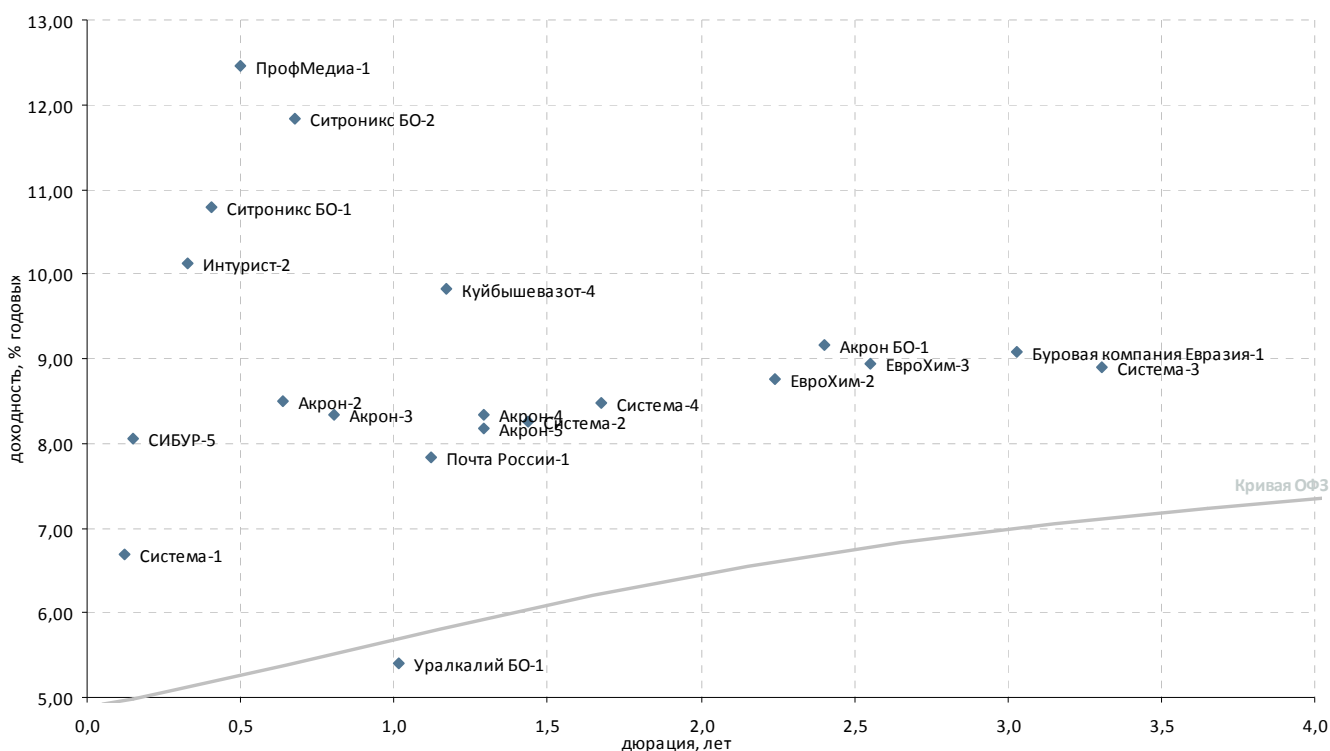

Выпуск*	Купон, % год.	Оферта**	Погашение	Цена, %	Изм. цены, п.п.	Объем торгов, тыс. руб.	Эф. дох-ть, % год.	Дюрация, лет	Спрэд к крив. ОФЗ	Ликвидность***
Химическая промышленность и производство удобрений										
Акрон БО-1	9,75	-	13.10.2015	▲ 101,84	0,10	132 431	9,16	2,40	248	79
Акрон-2	8,20	-	19.09.2013	- 99,90	-	6	8,51	0,64	314	9
Акрон-3	9,85	-	20.11.2013	- 101,30	-	49 424	8,33	0,80	282	15
Акрон-4	7,95	29.05.2014	Р 18.05.2021	-	-	-	8,34	1,29	241	7
Акрон-5	7,95	29.05.2014	Р 18.05.2021	-	-	-	8,18	1,29	225	8
ЕвроХим-2	8,90	03.07.2015	Р 26.06.2018	▲ 100,69	0,17	186 107	8,76	2,24	217	18
ЕвроХим-3	8,25	23.11.2015	Р 14.11.2018	-	-	-	8,94	2,55	217	11
Куйбышевазот-4	8,60	18.04.2014	Р 07.04.2016	▼ 98,85	-0,15	12 603	9,82	1,17	399	9
СИБУР-3	-	-	13.03.2015	-	-	-	-	-	-	-
СИБУР-4	7,30	-	13.03.2015	-	-	-	-	-	-	-
СИБУР-5	8,00	18.03.2013	Р 13.03.2015	-	-	-	8,06	0,15	307	15
Уралкалий БО-1	8,25	-	17.02.2014	-	-	-	5,40	1,01	-	15
Многоотраслевые холдинги										
Система-1	9,75	-	07.03.2013	- 100,36	-	-	6,69	0,12	172	36
Система-2	8,35	-	12.08.2014	▲ 100,35	0,10	60 200	8,27	1,44	222	72
Система-3	8,75	-	24.11.2016	▼ 100,10	-0,35	20	8,90	3,30	179	69
Система-4	7,65	-	15.03.2016	- 98,90	-	-	8,48	1,67	226	61
Другие отрасли										
Буровая компания Евразия	8,40	27.06.2016	Р 20.06.2018	- 98,59	-	-	9,08	3,03	208	11
Интурист-2	10,00	-	21.05.2013	- 100,01	-	-	10,13	0,33	501	9
Почта России-1	8,25	28.03.2014	Р 22.03.2016	- 100,60	-	-	7,84	1,12	206	42
ПрофМедиа-1	10,50	23.07.2013	Р 16.07.2015	- 99,25	-	7 242	12,46	0,50	721	42
Ситроникс БО-1	12,00	-	18.06.2013	- 100,55	-	-	10,79	0,40	561	17
Ситроникс БО-2	12,00	-	07.10.2013	▲ 100,29	0,18	834	11,83	0,68	643	38

* - Наиболее ликвидные, ** - C-Call, P-Put, *** - рейтинг рассчитывается на основе данных за 60 торг. дн.;

Источник: ММВБ; оценка: Велес Капитал



Пищевая промышленность и С/Х

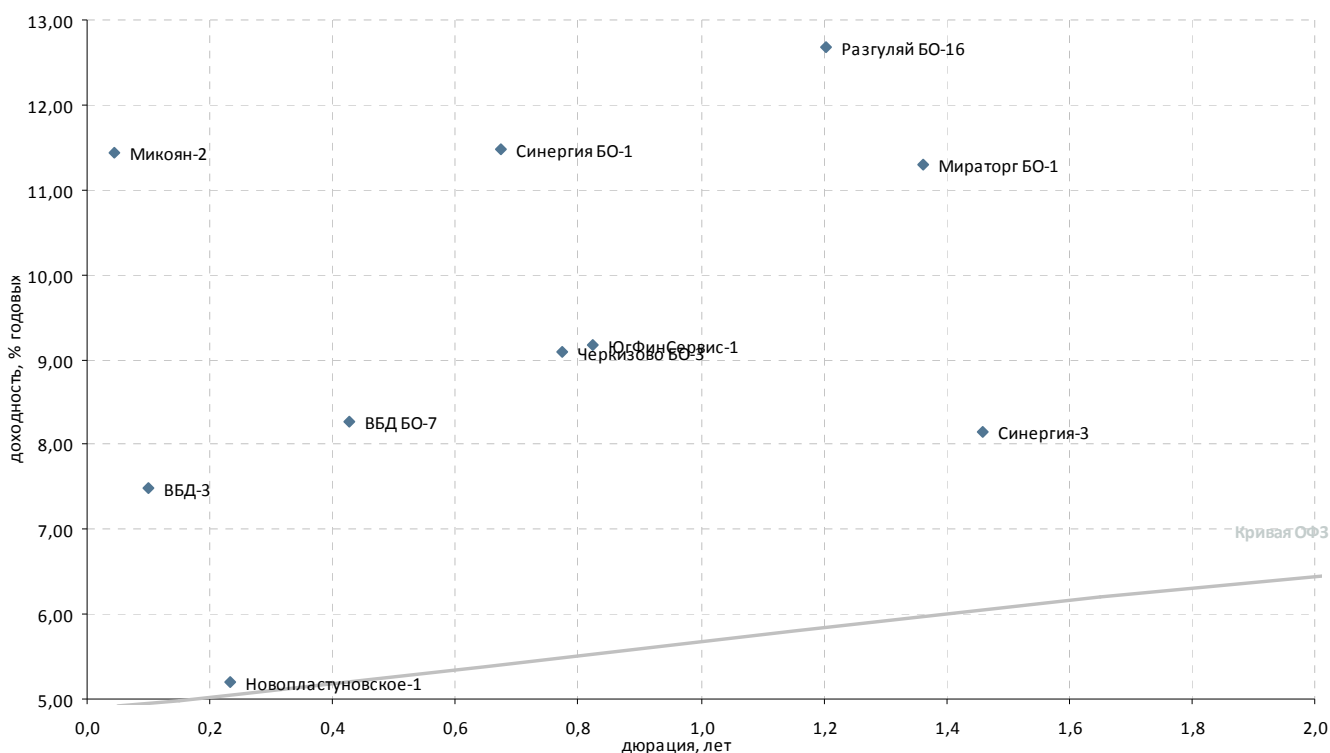

Выпуск*	Купон, % год.	Оферта**	Погашение	Цена, %	Изм. цены, п.п.	Объем торгов, тыс. руб.	Эф. дох-ть, % год.	Дюрация, лет	Спрэд к крив. РФЗ	Ликвидность***
Пищевая промышленность										
ВБД БО-1	0,10	-	11.10.2013	-	-	-	0,03	0,72	-	1
ВБД БО-2	0,10	-	11.10.2013	-	-	-	0,17	0,72	-	1
ВБД БО-3	0,10	-	11.10.2013	-	-	-	0,80	0,72	-	1
ВБД БО-6	7,90	-	27.06.2013	-	-	-	13,23	0,43	804	2
ВБД БО-7	7,90	-	27.06.2013	-	-	-	8,26	0,43	307	2
ВБД БО-8	0,10	-	11.10.2013	-	-	-	0,03	0,72	-	2
ВБД-3	7,45	-	27.02.2013	-	-	-	7,48	0,10	252	15
Микоян-2	11,30	-	07.02.2013	-	-	-	11,43	0,04	651	7
Мираторг БО-1	8,75	17.07.2014	Р 29.07.2014	-	97,00	-	11,30	1,36	532	12
ОбКонд-2	10,50	-	17.04.2013	-	-	-	-	0,23	1 041	1
Разгуляй БО-16	12,00	-	07.05.2014	-	99,60	-	12,69	1,20	683	23
Прочие торговые компании										
Синергия БО-1	9,50	-	03.10.2013	-	-	-	11,48	0,67	608	6
Синергия-3	8,00	-	18.08.2014	-	-	-	8,15	1,46	210	0
Пищевая промышленность										
Черкизово БО-3	8,25	-	08.11.2013	▼ 99,50	-0,15	58	9,09	0,77	360	22
Сельское хозяйство										
КомосГрупп БО-1	11,00	-	17.07.2014	▼ 97,25	-0,25	4	14,34	1,03	863	15
Новопластуновское-1	5,10	17.04.2013	Р 04.10.2019	-	-	-	5,20	0,23	15	1
ЮгФинСервис-1	-	27.11.2013	Р 20.05.2014	-	100,00	18 000	9,18	0,82	365	20

* - Наиболее ликвидные, ** - C-Call, P-Put, *** - рейтинг рассчитывается на основе данных за 60 торг. дн.;

Источник: ММВБ; оценка: Велес Капитал



Строительство и недвижимость

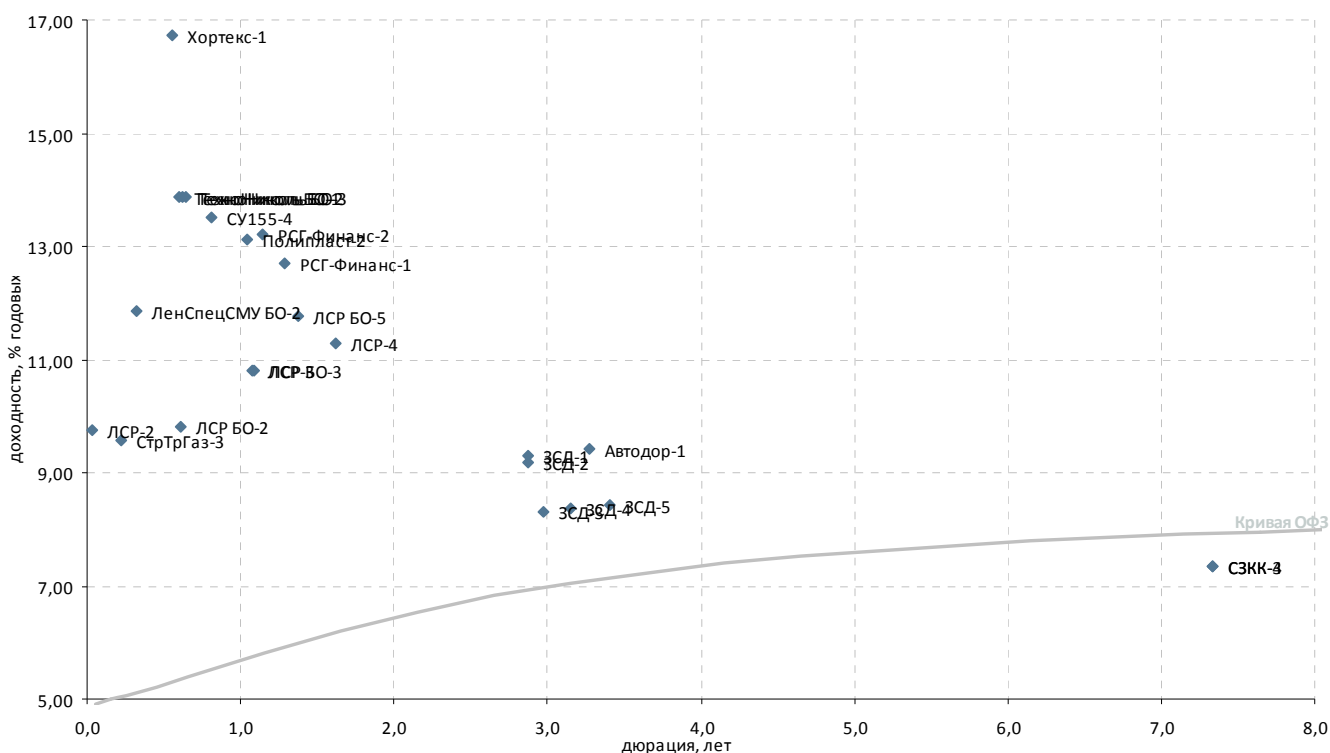

Выпуск*	Купон, % год.	Оферта**	Погашение	Цена, %	Изм. цены, п.п.	Объем торгов, тыс. руб.	Эф. дох-ть, % год.	Дюрация, лет	Спрэд к крив. ОФЗ	Ликвидность***
Стройматериалы										
Полипласт-2	12,75	-	11.03.2014	▲ 99,99	0,05	2	13,13	1,04	741	15
ТехноНиколь БО-1	13,50	-	11.09.2013	-	-	-	13,88	0,60	854	-
ТехноНиколь БО-2	-	-	19.09.2013	-	-	-	13,88	0,63	852	0
ТехноНиколь БО-3	13,50	-	25.09.2013	-	-	-	13,87	0,64	850	-
Строительство жилой и коммерческой недвижимости										
ЛенСпецСМУ БО-2	14,50	-	23.05.2013	-	101,00	-	11,85	0,32	674	10
ЛСП БО-1	10,50	-	25.06.2013	-	97,00	-	18,95	0,42	1 376	7
ЛСП БО-2	10,00	-	10.09.2013	▲ 100,23	0,24	4 519	9,81	0,61	446	23
ЛСП БО-3	9,50	-	20.03.2014	▲ 98,89	0,05	132 093	10,80	1,09	504	36
ЛСП БО-5	8,47	-	24.07.2014	-	96,01	-	11,76	1,38	577	17
ЛСП-2	9,80	05.02.2013	Р 01.08.2013	-	100,00	-	9,76	0,04	484	18
ЛСП-3	11,50	21.03.2014	Р 08.09.2017	▼ 101,00	-0,10	10 100	10,81	1,08	507	22
ЛСП-4	11,25	31.10.2014	Р 20.10.2017	-	100,40	-	11,28	1,62	510	35
РСГ-Финанс-1	13,25	-	18.06.2014	▲ 101,39	0,37	107 450	12,71	1,29	679	56
РСГ-Финанс-2	13,75	19.04.2014	Р 13.10.2015	▲ 101,02	0,01	21 213	13,20	1,14	740	31
СУ155-4	13,75	25.11.2013	Р 18.05.2015	▲ 100,48	0,23	3 796	13,50	0,81	799	45
Прочее строительство и недвижимость										
Автодор-1	9,75	-	29.11.2016	-	101,68	-	9,43	3,27	233	3
Главная дорога-3	6,60	-	30.10.2028	-	97,00	417 105	0,72	11,49	234	15
ЗСД-1	8,75	29.04.2016	Р 13.05.2031	-	-	-	9,32	2,88	238	3
ЗСД-2	8,75	29.04.2016	Р 13.05.2031	-	-	-	9,18	2,88	225	4
ЗСД-3	9,15	21.07.2016	С 06.02.2032	-	-	-	8,31	2,97	134	8
ЗСД-4	9,15	20.10.2016	С 06.02.2032	-	-	-	8,37	3,15	132	9
ЗСД-5	9,15	28.02.2017	Р 06.02.2032	-	-	-	8,44	3,41	129	9
М-Индустр-2	-	-	10.07.2013	-	-	-	31 041,46	0,46	3 103 624	6
СЗКК-3	8,94	09.10.2020	С 26.09.2031	-	-	-	7,35	7,33	-	2
СЗКК-4	8,94	09.10.2020	С 26.09.2031	-	-	-	7,35	7,33	-	2
Система-Галс-1	8,50	-	08.04.2014	-	-	-	18,85	1,14	1 304	1
Система-Галс-2	8,50	-	15.04.2014	-	-	-	18,69	1,16	1 287	-
СтрТрГаз-3	8,50	-	11.04.2013	-	99,80	-	9,56	0,22	453	10
Хортекс-1	-	-	14.08.2013	-	-	-	16,74	0,56	1 144	1

* - Наиболее ликвидные, ** - C-Call, P-Put, *** - рейтинг рассчитывается на основе данных за 60 торг. дн.;

Источник: ММВБ; оценка: Велес Капитал



Ипотечные компании

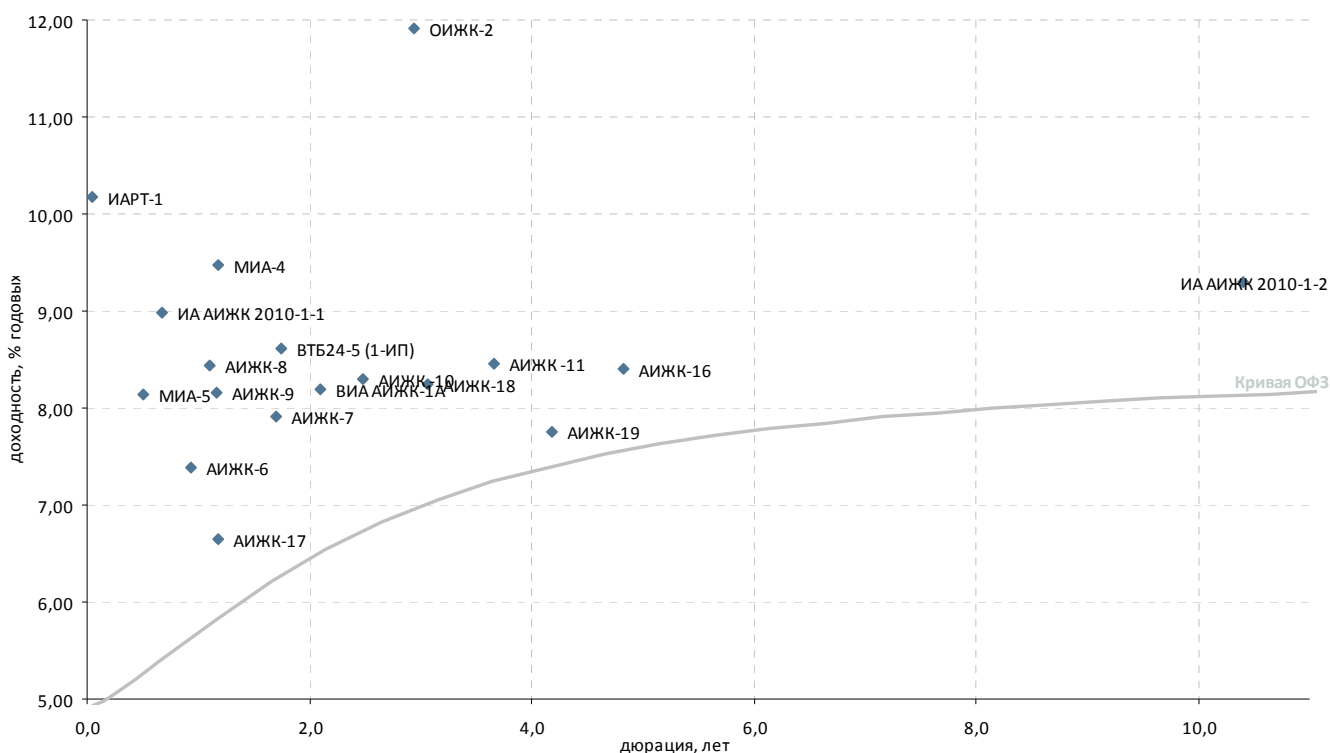

Выпуск*	Купон, % год.	Оферта**	Погашение	Цена, %	Изм. цены, п.п.	Объем торгов, тыс. руб.	Эф. дох-ть, % год.	Дюрация, лет	Спрэд к крив. ОФЗ	Ликвидность***
Ипотечные компании										
АИЖК -10	8,20	15.11.2016	С 15.09.2020	100,00	-	-	8,30	2,48	156	11
АИЖК -11	8,05	-	15.11.2018	100,00	-	-	8,45	3,66	121	13
АИЖК -12	10,75	-	15.12.2013	102,89	-	-	1,49	0,87	-	34
АИЖК -13	10,75	-	15.04.2018	-	-	-	-	4,99	-	18
АИЖК -14	10,50	-	15.05.2023	-	-	-	-	9,86	-	14
АИЖК -15	10,50	-	15.09.2028	-	-	-	-	14,98	-	10
АИЖК -16	8,25	-	15.09.2021	100,50	-	-	8,40	4,83	84	21
АИЖК -17	9,05	15.04.2014	С 15.04.2022	103,00	-	87 976	6,65	1,17	82	20
АИЖК -18	8,00	19.04.2016	Р 15.07.2023	-	-	-	8,24	3,07	123	18
АИЖК -19	7,70	19.05.2015	Р 15.11.2024	99,41	-1,09	32 917	7,76	4,18	36	12
АИЖК -20	8,60	-	15.12.2027	-	-	-	-	8,44	-	-
АИЖК -21	8,80	-	15.02.2020	-	-	-	-	5,27	-	-
АИЖК -22	-	17.04.2013	Р 15.07.2024	-	-	-	-	-	-	8
АИЖК-6	7,40	-	15.07.2014	100,19	-	200	7,39	0,94	176	7
АИЖК-7	7,68	-	15.07.2016	100,00	-	-	7,90	1,70	167	12
АИЖК-8	7,63	15.03.2014	С 15.06.2018	99,40	-	-	8,44	1,10	267	3
АИЖК-9	7,49	15.02.2015	С 15.02.2017	99,50	-	-	8,16	1,17	234	10
ВИА АИЖК-1А	8,50	15.03.2015	С 15.03.2040	-	-	-	8,20	2,10	169	6
ВТБ24-5 (1-ИП)	8,65	-	10.12.2014	-	-	-	8,61	1,74	234	28
ИА АИЖК 2008-1, 1А	10,50	15.12.2014	20.02.2041	-	-	-	-	27,39	87	1
ИА АИЖК 2010-1-1	9,00	30.09.2013	Р 20.11.2042	100,10	-	-	8,99	0,67	359	0
ИА АИЖК 2010-1-2	9,00	-	20.11.2042	-	-	-	9,31	10,40	117	3
ИА АИЖК 2011-2	8,25	-	15.09.2043	100,15	-	-	0,03	30,05	-	8
ИА Уралсиб-1, А	8,75	15.01.2020	15.04.2045	-	-	-	-	32,25	50	1
ИА Уралсиб-1, Б	26,65	-	15.04.2045	-	-	-	-	-	-	-
ИАРТ-1	10,00	08.02.2013	Р 04.08.2013	-	-	-	10,18	0,05	526	-
ИСО ПБ-Ипотека-1	8,00	-	29.12.2036	-	-	-	-	-	-	-
КИТ Финанс Капитал-3	11,00	-	24.11.2015	-	-	-	-	-	-	-
МИА-4	9,15	17.04.2014	Р 01.10.2015	-	-	-	9,47	1,17	364	0
МИА-5	7,90	25.07.2013	Р 17.07.2014	-	-	-	8,14	0,50	289	2
МОИА-3	7,75	-	14.06.2014	-	-	-	-	-	-	-
ОИЖК-2	11,00	-	07.02.2017	-	-	-	11,90	2,93	495	27
ПИА АИЖК, 1А	6,94	-	15.02.2039	85,01	-	0	0,65	25,56	-	0
РИАТО-1	13,75	-	03.06.2013	-	-	-	14,85	0,35	971	12

* - Наиболее ликвидные, ** - C-Call, P-Put, *** - рейтинг рассчитывается на основе данных за 60 торг. дн.;

Источник: ММВБ; оценка: Велес Капитал



Финансовые компании

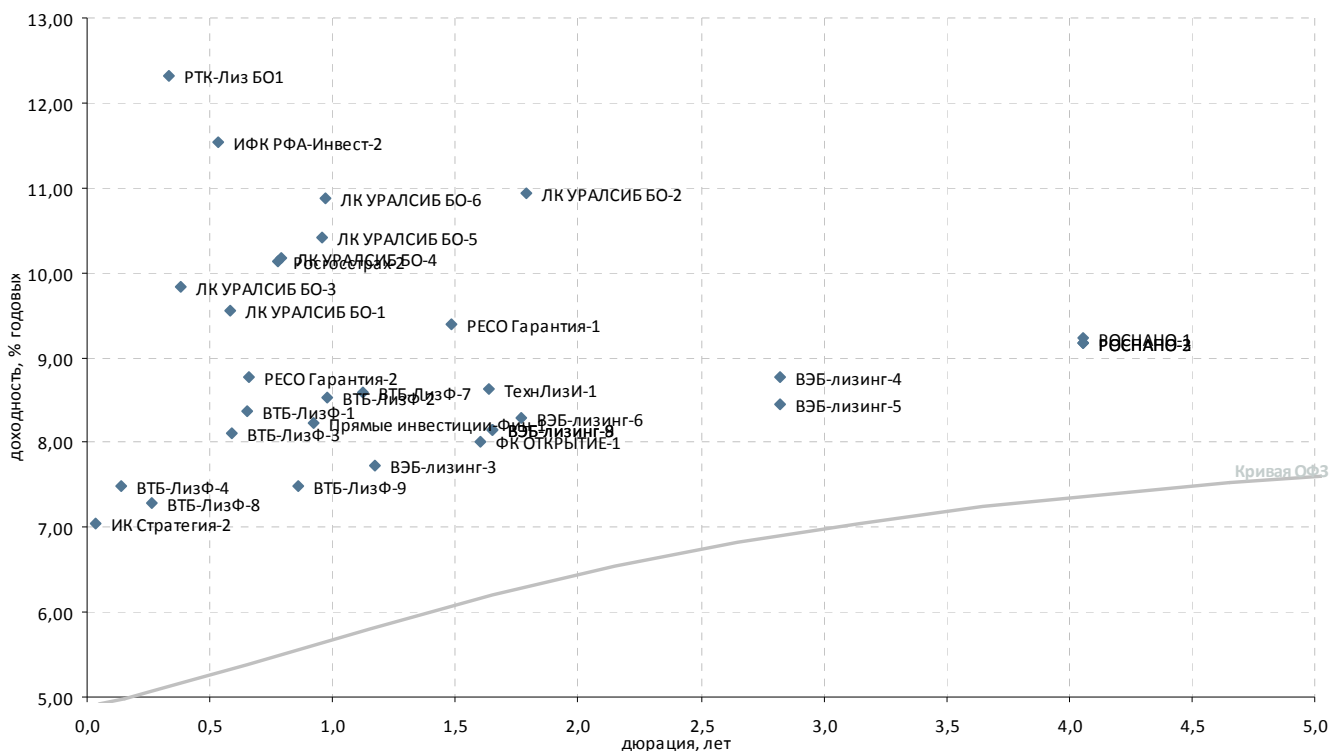

Выпуск*	Купон, % год.	Оферта**	Погашение	Цена, %	Изм. цены, п.п.	Объем торгов, тыс. руб.	Эф. дох-ть, % год.	Дюрация, лет	Спрэд к крив. ОФЗ	Ликвидность***
Инвестиции и факторинг										
ВТБ Капитал Финанс-1	0,10	21.12.2015	С 09.08.2022	-	-	-	-	-	-	-
ИК Стратегия-2	8,25	-	04.02.2013	100,04	-0,10	800	7,04	0,04	212	17
ИФК РФА-Инвест-2	8,00	-	17.10.2013	98,40	-	-	11,54	0,54	625	59
Прямые инвестиции-Фин-1	8,25	26.12.2013	Р 18.12.2015	100,00	-	-	8,23	0,92	261	24
РК Казначей-1	10,50	28.05.2013	Р 20.11.2015	-	-	-	-	-	-	1
РОСНАНО-1	8,90	-	20.12.2017	-	-	-	9,23	4,06	186	18
РОСНАНО-2	8,90	-	20.12.2017	-	-	-	9,18	4,06	181	14
РОСНАНО-3	8,90	-	20.12.2017	-	-	-	9,18	4,06	181	17
РОСНАНО-4	8,40	-	10.04.2019	-	-	-	0,21	5,97	-	12
РОСНАНО-5	8,40	-	10.04.2019	-	-	-	0,22	5,97	-	16
ФК ОТКРЫТИЕ-1	9,00	-	14.10.2014	-	-	-	8,01	1,60	184	60
ФК ОТКРЫТИЕ-2	10,75	26.12.2013	22.12.2016	-	-	-	-	0,90	-	-
Лизинговые компании										
ВТБ-ЛизФ-1	8,10	11.11.2013	Р 06.11.2014	-	-	-	8,37	0,65	299	1
ВТБ-ЛизФ-2	8,35	10.04.2014	Р 07.07.2015	100,08	-0,03	178 972	8,53	0,97	287	49
ВТБ-ЛизФ-3	6,90	12.09.2013	Р 07.06.2016	99,43	-	-	8,11	0,59	278	7
ВТБ-ЛизФ-4	6,65	14.03.2013	Р 07.06.2016	99,91	-	-	7,48	0,14	250	4
ВТБ-ЛизФ-7	8,15	05.06.2014	Р 30.11.2016	-	-	-	8,59	1,12	281	7
ВТБ-ЛизФ-8	8,25	09.05.2013	Р 01.08.2017	-	-	-	7,29	0,26	222	8
ВТБ-ЛизФ-9	7,00	07.02.2014	Р 02.08.2017	-	-	-	7,50	0,86	194	2
ВЭБ-лизинг-1	8,50	09.07.2015	02.07.2020	-	-	-	-	2,26	-	-
ВЭБ-лизинг-3	7,50	16.04.2014	Р 02.04.2021	99,90	0,15	39 799	7,72	1,18	189	52
ВЭБ-лизинг-4	8,60	13.04.2016	Р 02.04.2021	100,00	-1,10	111 054	8,78	2,82	187	18
ВЭБ-лизинг-5	8,60	13.04.2016	Р 02.04.2021	100,90	-0,20	334 106	8,44	2,82	153	22
ВЭБ-лизинг-6	9,00	-	31.01.2017	101,55	-	508	8,29	1,77	200	41
ВЭБ-лизинг-8	8,80	31.10.2014	Р 19.10.2021	101,30	-	10 130	8,15	1,65	194	33
ВЭБ-лизинг-9	8,80	01.11.2014	Р 20.10.2021	101,30	-	54 801	8,15	1,65	194	43
ЛК УРАЛСИБ БО-1	9,50	-	28.02.2014	-	-	-	9,55	0,58	423	5
ЛК УРАЛСИБ БО-2	11,50	-	12.01.2015	-	-	-	10,94	1,79	464	7
ЛК УРАЛСИБ БО-3	9,50	-	29.10.2013	100,00	-	1 341	9,84	0,38	469	12
ЛК УРАЛСИБ БО-4	8,50	-	03.07.2014	98,99	0,28	133 032	10,17	0,79	467	19
ЛК УРАЛСИБ БО-5	11,50	-	05.02.2015	101,40	0,38	137 092	10,42	0,96	477	23
ЛК УРАЛСИБ БО-6	11,50	-	10.02.2015	101,00	-	-	10,88	0,97	522	8
Медведь Финанс БО-1	-	-	16.08.2013	-	-	-	-	-	-	-
РТК-Лиз БО1	12,00	-	06.08.2013	100,00	-	463	12,32	0,33	720	17
ТехнЛизИ-1	8,50	-	24.10.2014	100,05	-	3	8,63	1,64	244	3
ЭлемнтЛиз-2	-	-	04.09.2014	-	-	-	13,68	1,60	752	0
Страховые компании										
РЕСО Гарантия-1	9,40	04.09.2014	Р 22.08.2022	100,30	0,10	3 511	9,40	1,49	332	33
РЕСО Гарантия-2	8,70	27.09.2013	Р 13.09.2022	100,05	-	-	8,78	0,66	339	67
Росгосстрах-1	-	-	16.07.2015	-	-	-	-	-	-	-
Росгосстрах-2	10,50	11.11.2013	Р 02.11.2017	100,44	-0,01	311	10,13	0,78	464	67

* - рейтинг ликвидности рассчитывается на основе данных за 90 дней и обновляется ежедневно

Источник: ММВБ; оценка: Велес Капитал Capital



Госбанки

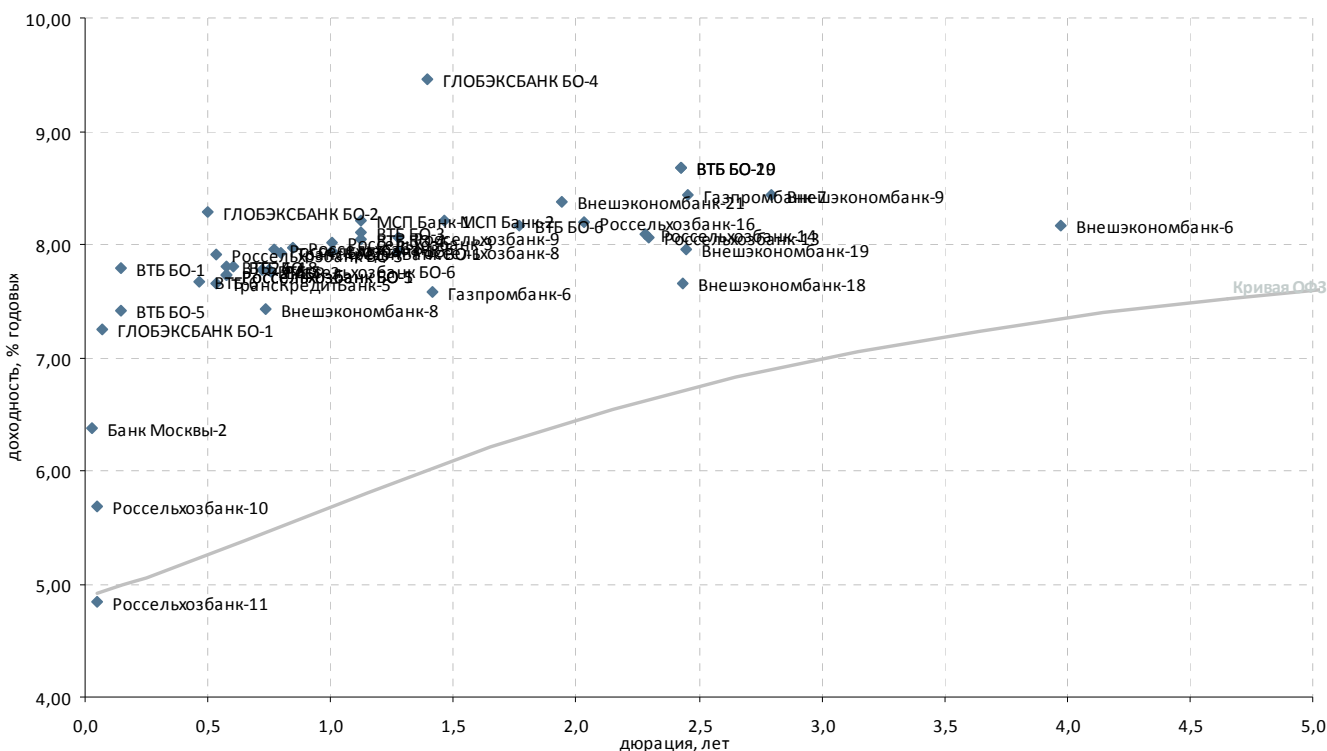

Выпуск*	Купон, % год.	Оферта**	Погашение	Цена, %	Изм. цены, п.п.	Объем торгов, тыс. руб.	Эф. дох-ть, % год.	Дюрация, лет	Спрэд к крив. РФЗ	Ликвидность***
Госбанки										
Банк Москвы-2	7,55	-	01.02.2013	100,02	0,01	86 009	6,38	0,03	146	38
Внешэкономбанк-18	8,55	13.10.2015	P 17.09.2032	102,50	0,50	132 602	7,65	2,44	94	79
Внешэкономбанк-19	8,55	19.10.2015	P 23.09.2032	101,80	-	93 325	7,95	2,45	124	70
Внешэкономбанк-21	8,40	12.03.2015	P 17.02.2032	-	-	-	8,37	1,94	196	37
Внешэкономбанк-6	7,90	21.10.2017	P 13.10.2020	-	-	-	8,16	3,97	82	33
Внешэкономбанк-8	6,90	24.10.2013	P 13.10.2020	99,70	0,13	100	7,43	0,74	198	66
Внешэкономбанк-9	7,90	25.03.2016	P 18.03.2021	100,00	1,00	999 471	8,43	2,80	153	77
ВТБ БО-1	7,60	-	15.03.2013	100,00	-0,12	485	7,79	0,14	281	29
ВТБ БО-19	8,41	-	01.10.2015	100,00	-	-	8,68	2,43	198	61
ВТБ БО-20	8,41	-	01.10.2015	100,00	-	-	8,68	2,43	198	60
ВТБ БО-3	8,00	25.03.2014	P 17.03.2015	100,15	-0,05	2 504	8,10	1,12	231	25
ВТБ БО-4	8,00	25.03.2014	P 17.03.2015	100,20	-	-	8,05	1,12	227	50
ВТБ БО-5	7,60	-	15.03.2013	100,05	-0,01	33 122	7,41	0,14	243	54
ВТБ БО-6	8,35	-	19.12.2014	100,75	0,10	1 186 223	8,16	1,77	187	89
ВТБ БО-7	7,95	01.02.2013	P 23.01.2015	100,15	-	-	2,32	0,03	-	73
ВТБ БО-8	7,95	05.09.2013	P 01.09.2015	100,21	-	79 794	7,81	0,60	247	61
ВТБ24-4	8,20	28.08.2013	P 20.02.2014	100,30	-	50 101	7,81	0,58	249	35
ВТБ-5	7,40	-	17.10.2013	99,89	0,04	30 450	7,77	0,72	233	22
ВТБ-6	8,55	12.07.2013	P 06.07.2016	100,50	-0,15	160 860	7,66	0,46	244	63
Газпромбанк-6	8,85	15.07.2014	P 07.07.2016	101,29	-0,65	217 210	7,58	1,41	155	84
Газпромбанк-7	8,50	21.10.2015	P 17.10.2016	100,55	0,15	2 475 805	8,43	2,46	171	69
ГЛОБЭКСБАНК БО-1	8,30	-	16.02.2013	100,07	-	-	7,25	0,07	231	39
ГЛОБЭКСБАНК БО-2	9,90	-	22.07.2013	-	-	-	8,28	0,50	303	25
ГЛОБЭКСБАНК БО-4	9,25	-	01.08.2014	100,00	-	100 000	9,46	1,39	345	28
ЕАБР-3	7,50	31.10.2013	P 25.10.2016	-	-	-	7,76	0,75	229	23
ЕАБР-4	7,70	13.02.2014	P 06.02.2018	-	-	-	7,94	1,01	226	43
МСП Банк-1	8,70	31.03.2014	P 17.03.2022	100,70	-	-	8,22	1,12	243	23
МСП Банк-2	9,20	27.08.2014	P 11.08.2022	101,69	-	-	8,20	1,47	214	47
Россельхозбанк БО-1	8,30	-	28.08.2013	100,40	0,11	14 340	7,73	0,58	241	28
Россельхозбанк БО-2	8,20	08.08.2013	P 03.02.2015	96,51	-	-	15,70	0,52	1 042	24
Россельхозбанк БО-3	8,20	12.08.2013	P 05.02.2015	100,23	-	25 058	7,91	0,53	263	32
Россельхозбанк БО-5	8,30	-	28.08.2013	100,40	0,17	242 267	7,73	0,58	241	53
Россельхозбанк БО-6	8,20	-	29.10.2013	100,40	0,10	126 646	7,77	0,75	231	38
Россельхозбанк-10	9,00	08.02.2013	P 29.01.2020	100,15	-0,05	48 153	5,68	0,05	75	25
Россельхозбанк-11	9,00	09.02.2013	P 30.01.2020	100,20	-	-	4,85	0,05	-	22
Россельхозбанк-13	7,70	14.07.2015	P 02.07.2021	99,55	0,35	74 577	8,06	2,29	143	21
Россельхозбанк-14	7,70	09.07.2015	P 29.06.2021	99,49	0,29	109 315	8,09	2,28	147	30
Россельхозбанк-15	8,75	07.11.2013	P 26.10.2021	100,70	-0,15	31 436	7,95	0,77	246	73
Россельхозбанк-16	8,55	15.04.2015	P 04.04.2022	101,00	0,55	50 500	8,20	2,03	174	23
Россельхозбанк-3	9,25	17.02.2014	P 09.02.2017	101,40	-	383 580	8,01	1,01	232	46
Россельхозбанк-5	8,75	05.12.2013	P 27.11.2018	100,75	-	-	7,97	0,85	242	48
Россельхозбанк-8	8,40	26.05.2014	P 14.11.2019	100,75	0,93	129 740	7,94	1,28	202	61
Россельхозбанк-9	8,40	26.05.2014	P 14.11.2019	100,60	0,93	77 462	8,06	1,28	215	52
ТрансКредитБанк БО-1	7,80	-	17.11.2013	100,00	-	500	7,93	0,80	242	25
ТрансКредитБанк-5	7,90	-	12.08.2013	100,20	-	-	7,65	0,53	237	22

* - Наиболее ликвидные, ** - C-Call, P-Put, *** - рейтинг рассчитывается на основе данных за 60 торг. дн.;

Источник: ММВБ; оценка: Велес Капитал



Банки с участием иностранного капитала

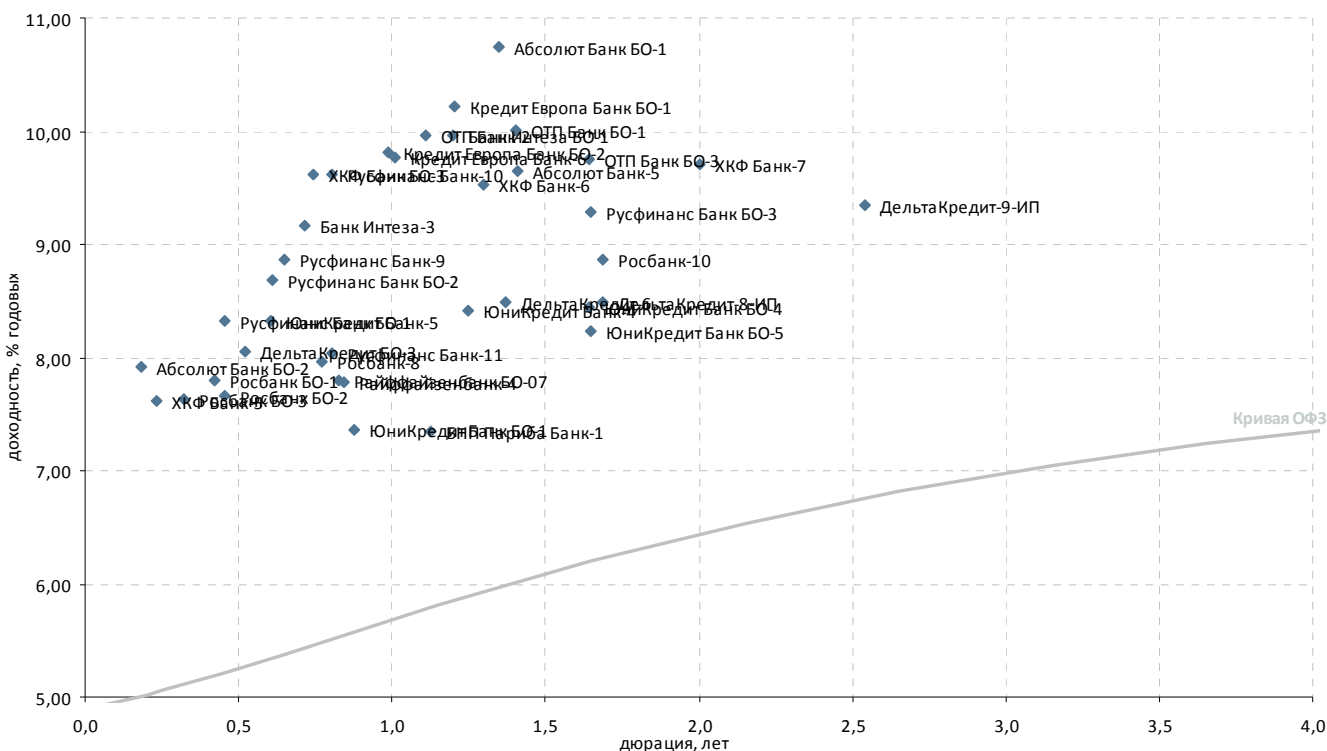

Выпуск*	Купон, % год.	Оферта**	Погашение	Цена, %	Изм. цены, п.п.	Объем торгов, тыс. руб.	Эф. дох-ть, % год.	Дюрация, лет	Спрэд к крив. ОФЗ	Ликвидность***
Банки с участием иностранного капитала										
ING Банк-1	8,11	-	23.07.2014	-	-	-	1,31	1,47	-	9
ING Банк-2	8,80	-	18.11.2014	-	-	-	-	-	-	2
Абсолют Банк БО-1	10,50	25.06.2014	Р 20.12.2015	-	-	-	10,75	1,35	478	58
Абсолют Банк БО-2	9,00	29.03.2013	Р 26.03.2015	-	100,20	-	7,92	0,18	291	19
Абсолют Банк-5	8,00	01.08.2014	Р 27.07.2016	▲ 98,01	0,74	13	9,65	1,41	363	24
Абсолют Банк БО-1	9,75	29.04.2014	Р 25.10.2015	▲ 100,00	0,12	110 110	9,96	1,20	412	43
Банк Интеза-3	9,00	18.10.2013	Р 13.04.2015	▼ 100,00	-0,08	500	9,17	0,71	373	18
БНП Париба Банк-1	7,70	-	29.03.2014	-	100,52	-	7,35	1,13	156	5
ДельтаКредит БО-3	9,25	09.08.2013	Р 07.08.2015	-	100,70	-	8,06	0,52	279	30
ДельтаКредит-6	7,20	25.06.2014	Р 15.06.2016	-	-	-	8,49	1,37	250	14
ДельтаКредит-8-ИП	8,33	12.11.2014	Р 02.11.2016	-	-	-	8,49	1,69	226	8
ДельтаКредит-9-ИП	9,15	08.12.2015	05.12.2017	-	100,00	-	9,35	2,54	-	-
Кредит Европа Банк БО-1	8,10	-	27.04.2014	▼ 97,85	-0,15	155	10,22	1,20	437	27
Кредит Европа Банк БО-2	10,00	12.02.2014	Р 10.02.2015	▲ 100,40	0,10	20 080	9,81	0,99	414	36
Кредит Европа Банк-6	9,50	-	18.02.2014	-	-	-	9,76	1,01	408	10
Москоммерцбанк-3	10,00	-	12.06.2013	-	-	-	-	-	-	-
ОТП Банк БО-1	7,95	-	29.07.2014	▲ 97,50	0,10	4 875	10,00	1,40	399	39
ОТП Банк БО-3	9,20	-	30.10.2014	-	-	-	9,75	1,64	355	33
ОТП Банк-2	8,25	-	25.03.2014	▼ 98,38	-0,15	1 812	9,97	1,11	419	38
Райффайзенбанк БО-07	7,50	-	27.11.2013	-	-	-	7,80	0,83	227	9
Райффайзенбанк-4	8,75	-	03.12.2013	-	100,90	-	7,78	0,84	223	26
Росбанк БО-1	8,90	-	25.06.2013	▼ 100,50	-0,05	78 390	7,79	0,42	260	25
Росбанк БО-2	8,00	-	08.07.2013	-	100,21	-	7,65	0,46	244	23
Росбанк БО-3	8,95	20.05.2013	Р 16.11.2014	▲ 100,44	0,02	100 489	7,63	0,32	252	69
Росбанк БО-4	9,30	12.09.2014	12.09.2015	-	-	-	-	1,51	-	-
Росбанк-10	7,40	-	07.11.2014	-	-	-	8,87	1,69	264	42
Росбанк-8	6,90	-	06.11.2013	▲ 99,30	0,05	19 858	7,96	0,77	248	44
Русфинанс Банк БО-1	7,15	08.07.2013	Р 04.07.2014	-	99,55	-	8,33	0,46	311	26
Русфинанс Банк БО-2	8,75	10.09.2013	Р 06.03.2015	▲ 100,13	0,05	501	8,69	0,61	334	16
Русфинанс Банк БО-3	10,00	04.11.2014	Р 02.11.2015	▼ 101,45	-0,10	30 435	9,29	1,65	309	75
Русфинанс Банк-10	7,90	19.11.2013	Р 10.11.2015	-	98,82	-	9,62	0,80	410	8
Русфинанс Банк-11	7,90	20.11.2013	Р 11.11.2015	-	-	-	8,04	0,81	252	9
Русфинанс Банк-8	9,25	22.09.2013	Р 14.09.2015	-	96,83	-	14,88	0,64	951	11
Русфинанс Банк-9	9,25	24.09.2013	Р 15.09.2015	▼ 100,35	-0,05	1 004	8,86	0,65	348	12
ХКФ Банк БО-1	9,27	-	22.04.2014	-	-	-	9,62	1,25	-	60
ХКФ Банк БО-3	7,90	25.10.2013	Р 22.04.2014	-	-	-	9,62	0,74	416	26
ХКФ Банк-5	8,50	-	17.04.2013	▲ 100,25	0,04	50 125	7,61	0,23	257	20
ХКФ Банк-6	9,35	-	10.06.2014	▼ 100,18	-0,02	42 194	9,53	1,30	360	56
ХКФ Банк-7	9,75	-	23.04.2015	-	-	-	9,71	2,00	327	44
ЮниКредит Банк БО-1	9,00	16.12.2013	Р 10.12.2014	-	-	-	7,36	0,88	179	59
ЮниКредит Банк БО-4	9,10	29.10.2014	Р 23.10.2015	▲ 101,31	0,21	165 577	8,45	1,64	225	73
ЮниКредит Банк БО-5	9,10	31.10.2014	Р 27.10.2015	▲ 101,65	0,35	159 036	8,23	1,65	203	52
ЮниКредит Банк-4	8,75	16.05.2014	Р 10.11.2015	-	-	-	8,41	1,25	252	46
ЮниКредит Банк-5	7,50	06.09.2013	Р 01.09.2015	-	99,60	-	8,32	0,60	298	26

* - Наиболее ликвидные, ** - C-Call, P-Put, *** - рейтинг рассчитывается на основе данных за 60 торг. дн.;

Источник: ММВБ; оценка: Велес Капитал



Топ-30 банков по активам

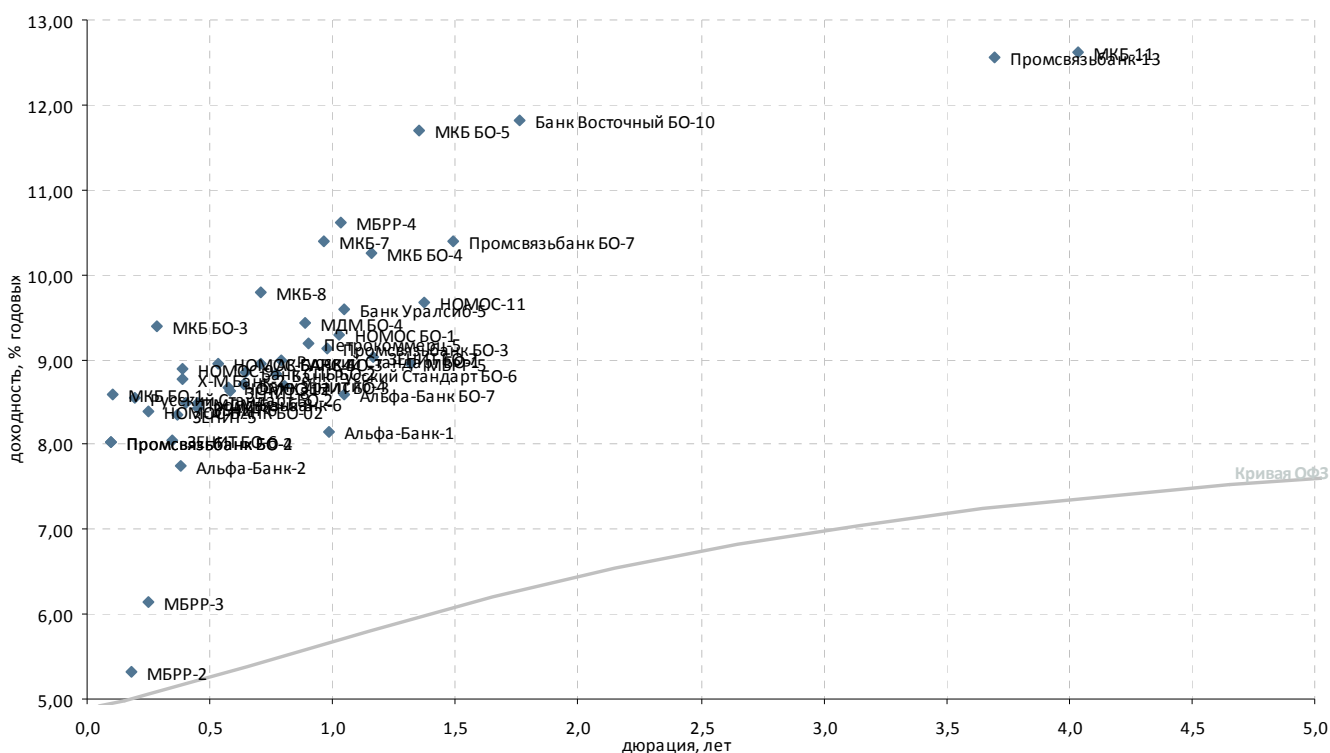

Выпуск*	Купон, % год.	Оферта**	Погашение	Цена, %	Изм. цены, п.п.	Объем торгов, тыс. руб.	Эф. дох-ть, % год.	Дюрация, лет	Спрэд к крив. ОФЗ	Ликвидность***
Топ 30 по активам										
АК БАРС-4	9,00	-	15.10.2013	▲ 100,15	0,05	60 632	8,94	0,71	351	43
Альфа-Банк БО-7	8,60	04.03.2014	Р 31.08.2015	▼ 100,18	-0,03	1 703	8,59	1,05	287	49
Альфа-Банк-1	8,25	06.02.2014	Р 02.02.2016	▲ 100,25	0,05	100 250	8,15	0,98	248	27
Альфа-Банк-2	9,25	11.06.2013	Р 02.12.2016	-	-	-	7,74	0,38	258	15
Банк Восточный БО-10	12,00	25.12.2014	Р 22.12.2015	- 100,85	-	-	11,81	1,76	553	39
Банк Русский Стандарт БО-6	9,40	08.11.2013	Р 03.05.2015	- 100,55	-	-	8,83	0,77	334	43
Банк СПБ БО-2	9,00	-	23.09.2013	▲ 100,20	0,10	55	8,84	0,65	346	38
Банк СПБ БО-4	9,00	-	12.12.2013	-	-	-	15,61	0,87	1 004	29
Банк Уралсиб-4	8,75	19.09.2013	Р 10.03.2017	- 100,12	-	-	8,72	0,64	335	25
Банк Уралсиб-5	9,70	06.03.2014	Р 25.08.2017	▼ 100,28	-0,02	14 039	9,60	1,05	388	72
ЗЕНИТ БО-3	9,10	19.11.2013	Р 15.11.2014	- 100,44	-	-	8,69	0,80	318	60
ЗЕНИТ БО-6	8,75	29.05.2013	Р 26.05.2014	- 100,27	-	-	8,06	0,35	293	75
ЗЕНИТ БО-7	9,20	16.04.2014	Р 12.04.2015	▼ 100,40	-0,03	20 080	9,02	1,16	320	45
ЗЕНИТ-5	9,00	-	04.06.2013	▼ 100,27	-0,06	1 904	8,35	0,36	321	14
ЗЕНИТ-6	9,20	05.07.2013	Р 01.07.2014	▲ 100,40	0,01	160 632	8,43	0,45	322	22
ЗЕНИТ-8	9,20	30.08.2013	Р 23.08.2017	▲ 100,42	0,01	643	8,62	0,58	330	47
МБРР-2	7,00	-	28.03.2013	-	-	-	5,33	0,18	32	8
МБРР-3	8,25	-	23.04.2013	-	-	-	6,15	0,25	109	8
МБРР-4	9,50	-	27.02.2014	-	-	-	10,61	1,03	490	10
МБРР-5	9,75	-	12.06.2014	-	-	-	8,95	1,32	300	10
МДМ Банк-8	9,00	09.07.2013	Р 09.04.2015	- 100,30	-	-	8,50	0,45	328	65
МДМ БО-4	9,50	20.12.2013	Р 16.12.2014	- 100,22	-	-	9,44	0,89	385	69
МКБ БО-1	8,50	01.03.2013	Р 22.02.2014	- 100,00	-	-	8,58	0,10	363	33
МКБ БО-3	9,25	06.05.2013	Р 27.04.2015	▲ 100,00	0,04	2 100	9,38	0,28	430	37
МКБ БО-4	10,25	-	15.04.2014	- 100,25	-	5 013	10,25	1,16	444	66
МКБ БО-5	9,20	-	23.06.2014	▲ 98,94	1,73	5 543	11,70	1,35	572	45
МКБ-11	12,25	-	05.06.2018	-	-	-	12,62	4,04	526	15
МКБ-7	10,25	18.01.2014	Р 14.07.2015	-	-	-	10,40	0,96	475	24
МКБ-8	9,75	16.10.2013	Р 08.04.2015	- 100,10	-	-	9,80	0,71	437	19
НОМОС БО-1	9,10	-	24.02.2014	▼ 100,00	-0,01	409	9,29	1,03	359	13
НОМОС-11	9,50	-	02.07.2014	▼ 100,05	-0,10	1	9,68	1,37	369	37
НОМОС-12	8,50	28.08.2013	Р 28.08.2017	- 99,99	-	-	8,68	0,58	336	29
НОМОС-9	8,75	-	14.06.2013	▼ 100,00	-0,05	2 584	8,90	0,39	373	42
НОМОС-БАНК БО-02	8,00	24.04.2013	Р 18.10.2014	▼ 99,93	-0,02	999	8,38	0,25	333	47
НОМОС-БАНК БО-3	9,15	14.08.2013	Р 09.08.2015	▲ 100,20	0,03	23 959	8,96	0,54	367	38
Петрокоммерц-5	9,75	25.12.2013	Р 21.12.2014	▲ 100,65	0,05	20 130	9,19	0,90	359	43
Промсвязьбанк БО-2	8,75	28.02.2013	Р 18.02.2015	- 100,08	-	-	8,02	0,10	306	34
Промсвязьбанк БО-3	8,60	-	04.02.2014	▲ 99,67	0,09	103 489	9,13	0,97	347	38
Промсвязьбанк БО-4	8,75	28.02.2013	Р 18.02.2015	- 100,08	-	35 028	8,02	0,10	306	35
Промсвязьбанк БО-7	10,15	09.09.2014	Р 06.09.2015	▲ 101,49	1,49	5 076	10,39	1,49	431	76
Промсвязьбанк-13	12,25	-	01.02.2018	▼ 100,20	-0,12	82 934	12,56	3,70	531	30
Промсвязьбанк-6	8,25	-	17.06.2013	▼ 99,96	-0,05	15 455	8,49	0,40	332	50
Русский Стандарт БО-1	9,40	15.11.2013	Р 07.11.2014	▼ 100,44	-0,16	344	8,99	0,79	349	61
Русский Стандарт БО-2	9,00	02.04.2013	Р 24.03.2015	▼ 100,10	-0,08	44	8,55	0,19	353	25
Х-М Банк-2	9,25	-	12.06.2013	-	-	-	8,77	0,39	361	12

* - Наиболее ликвидные, ** - C-Call, P-Put, *** - рейтинг рассчитывается на основе данных за 60 торг. дн.;

Источник: ММВБ; оценка: Велес Капитал



Прочие банки

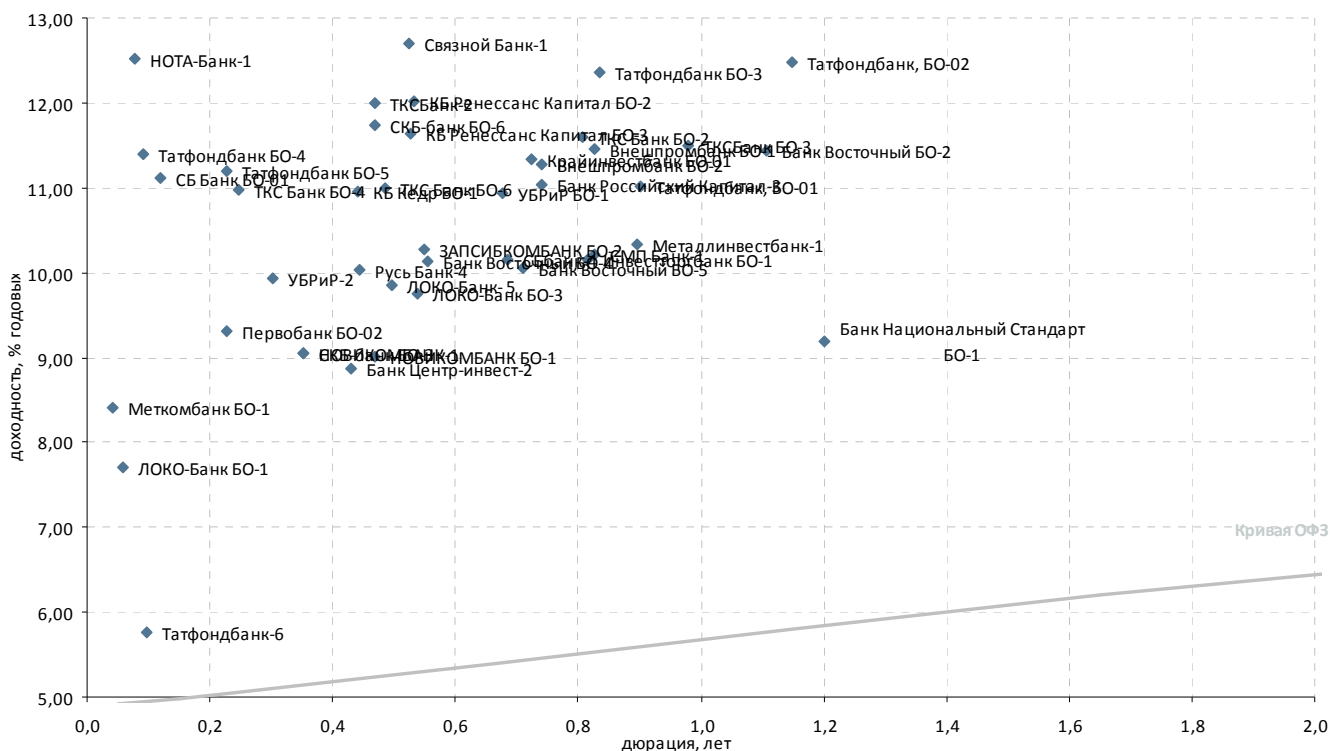

Выпуск*	Купон, % год.	Оферта**	Погашение	Цена, %	Изм. цены, п.п.	Объем торгов, тыс. руб.	Эф. дох-ть, % год.	Дюрация, лет	Спрэд к крив. ОФЗ	Ликвидность***
Топ 100 по активам										
Банк Восточный БО-2	11,20	31.03.2014	P 25.09.2014	100,04	-	-	11,45	1,11	567	19
Банк Восточный БО-4	11,00	20.08.2013	P 14.08.2015	100,67	0,02	29 149	10,14	0,55	484	40
Банк Восточный БО-5	10,00	-	17.10.2013	100,10	-0,40	40 462	10,05	0,71	462	18
Банк Национальный Стандарт	10,50	-	02.05.2014	101,75	-	8 140	9,20	1,20	334	45
Банк Российский Капитал-3	10,80	29.10.2013	P 28.10.2015	100,00	-	-	11,04	0,74	558	41
Банк Центр-инвест-2	10,40	28.06.2013	P 24.06.2014	100,70	-	-	8,87	0,43	367	18
Внешпромбанк БО-1	11,75	-	30.11.2013	100,44	-0,01	38 011	11,45	0,83	592	49
Внешпромбанк БО-2	12,00	30.10.2013	P 26.10.2015	100,70	0,60	1	11,28	0,74	582	50
ЗАПСИБКОМБАНК БО-1	-	-	20.06.2014	-	-	-	0,00	1,41	-	25
ЗАПСИБКОМБАНК БО-2	12,50	22.08.2013	P 14.08.2015	101,35	0,06	66 595	10,28	0,55	498	40
Инвестторгбанк БО-1	10,25	-	25.11.2013	-	-	-	10,14	0,82	462	12
КБ Ренессанс Капитал БО-2	12,90	16.08.2013	P 09.08.2015	100,64	-	-	12,02	0,53	674	35
КБ Ренессанс Капитал БО-3	9,90	12.08.2013	P 05.08.2014	99,26	-0,27	8 673	11,63	0,53	635	46
ЛОКО-Банк-5	10,10	01.08.2013	P 23.07.2015	100,24	-	-	9,86	0,50	460	44
ЛОКО-Банк БО-1	9,80	12.02.2013	P 06.02.2014	100,12	-	-	7,71	0,06	279	23
ЛОКО-Банк БО-3	10,75	16.08.2013	P 11.08.2015	100,65	0,39	169 673	9,75	0,54	446	46
Металлинвестбанк-1	10,15	24.12.2013	P 22.06.2015	100,05	-	13	10,33	0,90	473	13
НОВИКОМБАНК БО-1	8,50	12.07.2013	P 07.07.2014	99,85	0,10	999	9,02	0,47	379	21
НОВИКОМБАНК-1	9,50	31.05.2013	P 25.11.2013	-	-	-	9,05	0,35	392	15
НОТА-Банк-1	11,00	20.02.2013	P 12.02.2014	-	-	-	12,52	0,08	758	17
Первобанк БО-02	9,75	15.04.2013	P 10.04.2014	100,12	-	-	9,30	0,23	426	23
Первобанк БО-1	9,70	-	24.04.2013	97,09	-	-	23,18	0,25	1 812	12
Русь Банк-4	8,75	03.07.2013	P 03.07.2015	99,55	-	6 172	10,03	0,44	482	14
СБ Банк БО-01	11,00	07.03.2013	P 03.03.2014	100,00	-0,20	3 700	11,11	0,12	614	28
СБбанк-4	11,00	-	08.10.2013	100,70	-	-	10,16	0,68	475	26
Связной Банк-1	14,25	14.08.2013	P 06.08.2015	101,00	0,11	5 498	12,70	0,52	743	59
СБ-банк БО-3	9,50	31.05.2013	P 26.11.2013	-	-	-	9,05	0,35	392	15
СБ-банк БО-6	8,50	12.07.2013	P 08.07.2014	-	-	-	11,74	0,47	651	13
СМП Банк-1	10,25	29.11.2013	P 23.05.2017	100,01	-	-	10,21	0,83	467	22
Татфондбанк БО-3	12,25	04.12.2013	P 27.11.2014	100,17	0,06	72 092	12,36	0,84	682	65
Татфондбанк БО-4	11,25	25.02.2013	P 17.02.2015	100,00	-0,05	81 132	11,40	0,09	645	61
Татфондбанк БО-5	11,00	15.04.2013	P 07.04.2015	99,99	-0,01	5 594	11,20	0,23	616	22
Татфондбанк, БО-01	10,75	-	26.12.2013	100,00	0,01	75 282	11,02	0,90	542	43
Татфондбанк, БО-02	12,25	23.01.2013	P 17.04.2014	100,11	-0,12	8 670	12,48	1,15	667	50
Татфондбанк-6	10,25	-	26.02.2013	100,42	0,27	45 189	5,76	0,10	81	27
ТКС Банк БО-4	13,25	22.04.2013	P 16.04.2015	100,57	-0,13	1 854	10,97	0,25	591	49
ТКС Банк БО-6	13,90	18.07.2013	P 14.07.2015	101,47	0,09	1 282	10,99	0,48	575	53
УБРиР БО-1	12,50	07.10.2013	P 29.09.2015	101,20	-	506	10,93	0,68	552	30
УБРиР-2	11,50	13.05.2013	P 01.05.2014	100,50	-	-	9,94	0,30	485	38
Прочие банки										
КБ Кедр БО-1	10,25	02.07.2013	P 28.06.2014	100,00	-	-	10,95	0,44	575	34
Крайинвестбанк БО-01	10,50	23.10.2013	P 19.04.2014	99,60	-0,24	10 408	11,33	0,72	588	17
Меткомбанк БО-1	8,70	06.02.2013	P 02.08.2014	-	-	-	8,41	0,04	349	19
ТКС Банк БО-2	16,50	-	26.11.2013	104,04	-0,20	65 989	11,60	0,81	609	38
ТКСБанк БО-3	14,00	-	18.02.2014	102,75	0,29	74	11,50	0,98	584	33
ТКСБанк-2	20,00	-	28.07.2013	104,03	-0,32	1 078	11,99	0,47	677	35

* - Наиболее ликвидные, ** - C-Call, P-Put, *** - рейтинг рассчитывается на основе данных за 60 торг. дн.;

Источник: ММВБ; оценка: Велес Капитал



Атлас российских еврооблигаций

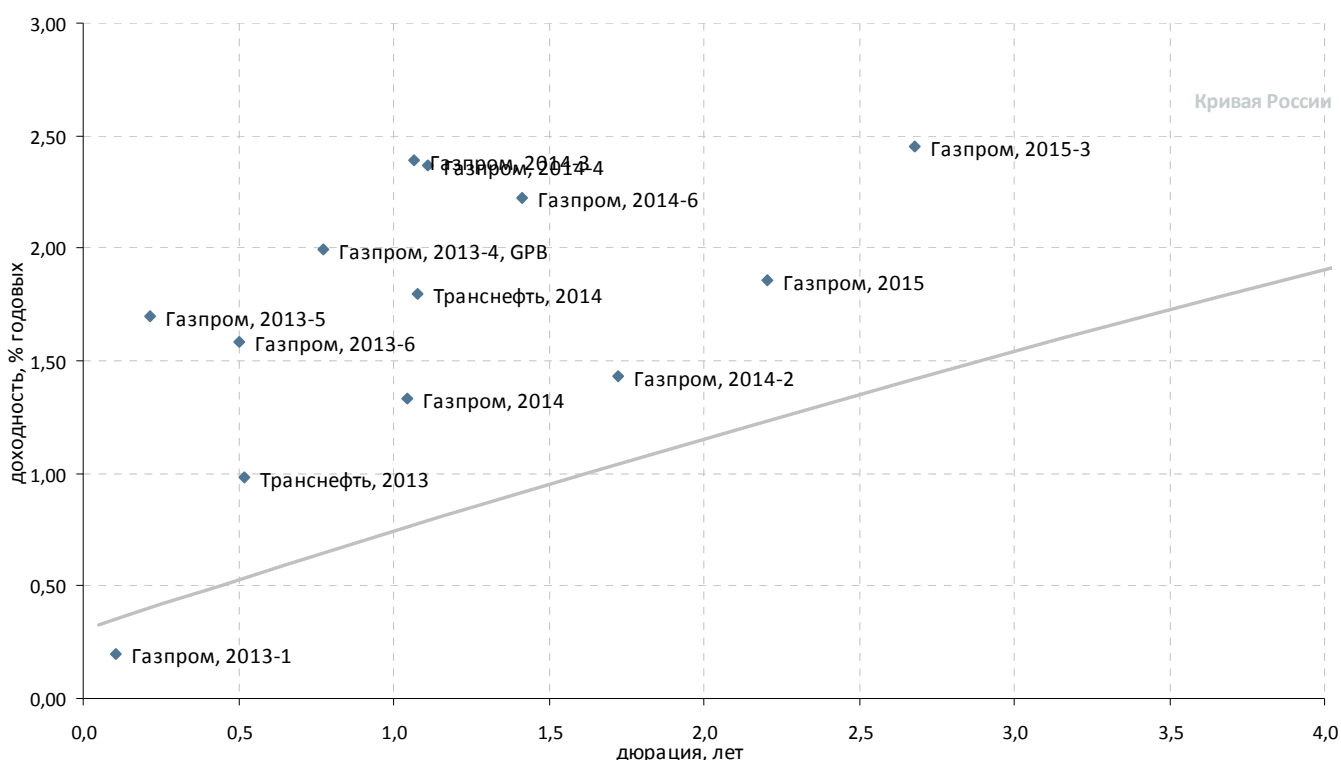

Суверенные и корпоративные займы. Срок обращения до 3 лет. Рейтинг BBB+

Выпуск	Валюта	Купон,%	Ближайший купон	Погашение	Оферта*	Цена	Изм. цены	Дюрация	Доход-сть	Объем эмиссии, млн
Российские суверенные и муниципальные облигации										
Aries, 2014	USD	9,6	25.04.2013	25.10.2014	-	-	-	-	-	2 436
Россия, 2015	USD	3,625	29.04.2013	29.04.2015	-	105,470	-0,007	-	1,17	2 000
Корпоративные облигации										
Газпром, 2013-1	USD	9,625	01.03.2013	01.03.2013	-	101,021	0,046	0,10	0,20	1 750
Газпром, 2013-3	USD	5,625	22.07.2013	22.07.2013	-	101,161	0,004	0,50	3,32	647
Газпром, 2013-4, GBP	GBP	6,58	31.10.2013	31.10.2013	-	103,468	-0,003	0,77	1,99	800
Газпром, 2013-5	USD	7,343	11.04.2013	11.04.2013	-	101,235	0,023	0,22	1,69	400
Газпром, 2013-6	USD	7,51	31.01.2013	31.07.2013	-	103,076	-0,003	0,50	1,58	500
Газпром, 2014	EUR	5,03	25.02.2013	25.02.2014	-	103,985	0,094	1,05	1,33	780
Газпром, 2014-2	EUR	5,364	31.10.2013	31.10.2014	-	106,822	-0,017	1,72	1,43	700
Газпром, 2014-3	USD	10,5	11.03.2013	08.03.2014	-	109,027	-0,002	1,07	2,39	500
Газпром, 2014-4	USD	10,5	26.03.2013	25.03.2014	-	109,429	-0,028	1,11	2,37	800
Газпром, 2014-6	USD	8,125	31.01.2013	31.07.2014	-	108,805	0,009	1,41	2,22	1 250
Газпром, 2015	EUR	5,875	01.06.2013	01.06.2015	-	109,172	-0,082	2,20	1,86	1 000
Газпром, 2015-2	EUR	8,125	04.02.2013	04.02.2015	-	112,880	-0,226	1,83	3,49	850
Газпром, 2015-3	USD	5,092	29.05.2013	29.11.2015	-	107,266	-0,019	2,68	2,45	1 000
Газпром, 2014	USD	8,625	28.04.2013	28.04.2014	28.04.2014 P	142,864	-0,124	1,21	5,25	1 200
Транснефть, 2013	USD	7,7	07.02.2013	07.08.2013	-	103,623	0,045	0,52	0,98	600
Транснефть, 2014	USD	5,67	05.03.2013	05.03.2014	-	104,291	-0,021	1,08	1,79	1 300

*C-Call P-Put



Суверенные и корпоративные займы. Срок обращения до 3 лет. Рейтинг ниже BBB+

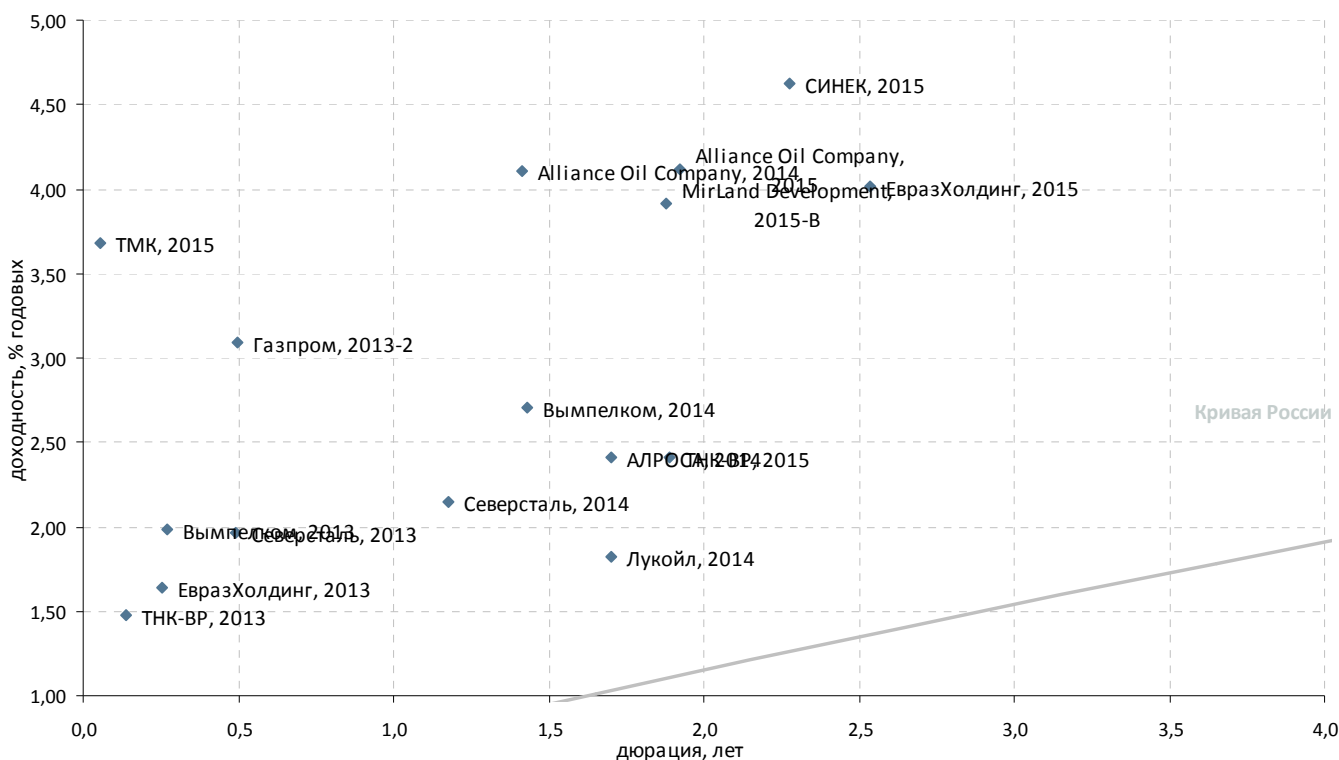

Выпуск	Валюта	Купон,%	Ближайший купон	Погашение	Оферта*	Цена	Изм. цены	Дюрация	Доход-сть	Объем эмиссии, млн	
Корпоративные облигации											
АЛРОСА, 2014	USD	8,875	17.05.2013	17.11.2014	-	▲ 111,454	0,005	1,70	2,42	500	
Вымпелком, 2013	USD	8,375	30.04.2013	30.04.2013	-	▼ 101,731	-0,119	0,27	1,99	1 000	
Вымпелком, 2014	USD	4,31	28.03.2013	29.06.2014	-	▲ 102,263	0,112	1,43	2,70	200	
Газпром, 2013-2	USD	4,505	22.07.2013	22.07.2013	-	▲ 100,722	0,000	0,50	3,09	1 222	
ЕвразХолдинг, 2013	USD	8,875	24.04.2013	24.04.2013	-	▼ 101,840	-0,156	0,25	1,64	1 300	
ЕвразХолдинг, 2015	USD	8,25	10.05.2013	10.11.2015	-	▼ 111,206	-0,044	2,54	4,02	750	
Казаньоргсинтез, 2011	USD	10	19.03.2013	19.03.2015	-	▼ 101,813	-0,001	1,93	9,27	200	
Каскад Нижне-Черекских ГЭС, 2013	USD	10,5	15.02.2013	15.02.2013	-	-	-	-	-	60	
ЛенСпецСМУ, 2015	USD	9,75	11.02.2013	09.11.2015	-	-	-	-	-	150	
Лукойл, 2014	USD	6,375	05.05.2013	05.11.2014	-	▼ 107,971	-0,017	1,70	1,83	900	
НКНХ, 2015	USD	8,5	22.06.2013	22.12.2015	-	-	-	-	-	200	
Северсталь, 2017-2 (CNV)	USD	1	24.03.2013	24.09.2017	24.09.2015	-	104,429	-	4,57	0,05	475
Alliance Oil Company, 2014	USD	7,25	16.04.2013	16.07.2014	-	▲ 104,601	0,316	1,42	4,11	265	
Alliance Oil Company, 2015	USD	9,875	11.03.2013	11.03.2015	-	▼ 111,752	-0,037	1,92	4,12	350	
MirLand Development, 2015-A	ILS	6,5	30.06.2013	31.12.2015	-	-	-	-	-	39	
MirLand Development, 2015-B	ILS	0	-	31.12.2015	-	-	-	1,88	3,91	205	
Евраз Групп, 2014	USD	7,25	-	13.07.2014	-	-	-	-	-	650	
Открытые инвестиции, 2013	USD	10,45	-	07.03.2013	-	-	-	-	-	100	
Приморское морское пароходство, 2011, NOK	NOK	12,94	28.02.2013	30.11.2015	-	-	-	-	-	350	
РусГидро, 2015	RUB	7,875	28.04.2013	28.10.2015	-	▲ 100,124	0,011	2,49	7,97	20 000	
Северсталь, 2013	USD	9,75	29.01.2013	29.07.2013	-	▼ 104,016	-0,034	0,49	1,97	1 250	
Северсталь, 2014	USD	9,25	19.04.2013	19.04.2014	-	▼ 108,675	-0,016	1,18	2,15	375	
СИНЕК, 2015	USD	7,7	03.02.2013	03.08.2015	-	▲ 107,394	0,018	2,28	4,63	250	
ТМК, 2015	USD	5,25	11.02.2013	11.02.2015	11.02.2013 P	▼ 103,077	-0,058	0,05	3,68	413	
ТНК-ВР, 2013	USD	7,5	13.03.2013	13.03.2013	-	▼ 100,855	-0,002	0,14	1,47	600	
ТНК-ВР, 2015	USD	6,25	02.02.2013	02.02.2015	-	▲ 107,577	0,007	1,89	2,41	500	
ЮТК, 2013	RUB	9	04.06.2013	04.06.2013	-	-	-	-	-	3 500	

*C-Call P-Put



Суверенные и корпоративные займы. Срок обращения с 3 до 5 лет

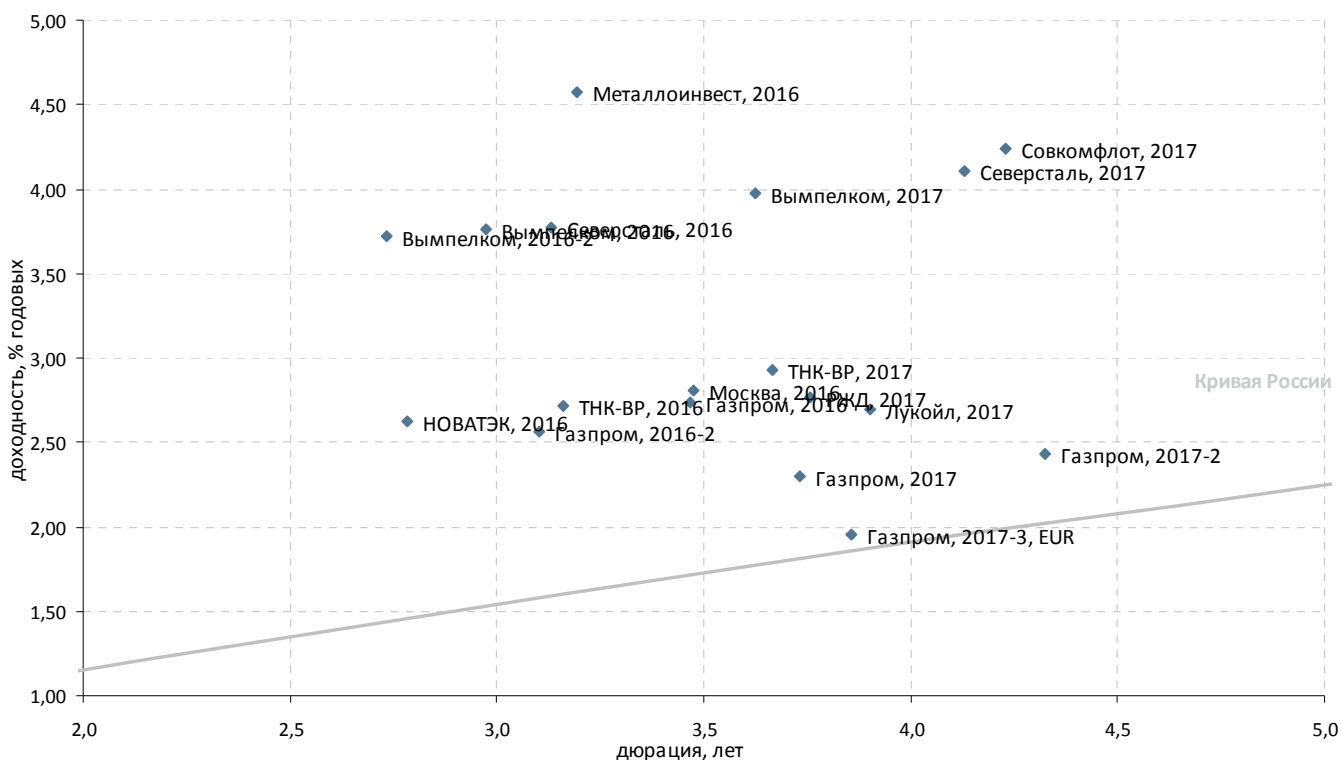

Выпуск	Валюта	Купон,%	Ближайший купон	Погашение	Оферта*	Цена	Изм. цены	Дюрация	Доход-сть	Объем эмиссии, млн
Российские суверенные и муниципальные облигации										
Москва, 2016	EUR	5,064	20.10.2013	20.10.2016	-	107,884	-0,031	3,48	2,81	407
Россия, 2017	USD	3,25	04.04.2013	04.04.2017	-	106,673	-0,022	-	1,60	2 000
Корпоративные облигации										
Вимпелком, 2016	USD	8,25	23.05.2013	23.05.2016	-	114,069	0,001	2,97	3,76	600
Вимпелком, 2016-2	USD	6,493	02.02.2013	02.02.2016	-	107,965	0,053	2,73	3,72	500
Вимпелком, 2017	USD	6,2546	01.03.2013	01.03.2017	-	108,709	0,067	3,62	3,98	500
Газпром, 2016	USD	6,212	22.05.2013	22.11.2016	-	112,630	-0,004	3,47	2,74	1 350
Газпром, 2016-2	USD	4,95	23.05.2013	23.05.2016	-	107,652	-0,009	3,10	2,56	1 000
Газпром, 2017	EUR	5,136	22.03.2013	22.03.2017	-	111,106	-0,093	3,73	2,30	500
Газпром, 2017-2	EUR	5,44	02.11.2013	02.11.2017	-	113,380	-0,084	4,33	2,44	500
Газпром, 2017-3, EUR	EUR	3,755	15.03.2013	15.03.2017	-	106,070	-0,124	3,86	1,96	1 400
Евраз Груп, 2017	USD	7,4	24.04.2013	24.04.2017	-	108,665	0,162	3,69	5,17	600
Кокс, 2016	USD	7,75	23.06.2013	23.06.2016	-	96,938	-0,048	3,04	9,00	350
Лукойл, 2017	USD	6,356	07.06.2013	07.06.2017	-	115,092	-0,024	3,90	2,69	500
Металлоинвест, 2016	USD	6,5	21.07.2013	21.07.2016	-	106,330	-0,007	3,19	4,58	750
НОВАТЭК, 2016	USD	5,326	03.02.2013	03.02.2016	-	107,860	0,021	2,78	2,63	600
Распадская, 2017	USD	7,75	27.04.2013	27.04.2017	-	108,433	0,018	3,68	5,58	400
Северсталь, 2016	USD	6,25	26.01.2013	26.07.2016	-	108,190	0,176	3,13	3,78	500
MirLand Development, 2016	ILS	8,5	28.02.2013	31.08.2016	-	-	-	-	-	200
РЖД, 2017	USD	5,739	03.04.2013	03.04.2017	-	111,761	-0,061	3,76	2,77	1 500
Северсталь, 2017	USD	6,7	25.04.2013	25.10.2017	-	111,304	-0,010	4,13	4,10	1 000
Совкомфлот, 2017	USD	5,375	27.04.2013	27.10.2017	-	105,036	-0,027	4,23	4,24	800
ТНК-ВР, 2016	USD	7,5	18.07.2013	18.07.2016	-	115,895	0,014	3,16	2,72	1 000
ТНК-ВР, 2017	USD	6,625	20.03.2013	20.03.2017	-	114,485	0,033	3,67	2,93	800

*C-Call P-Put



Суверенные и корпоративные займы. Срок обращения свыше 5 лет

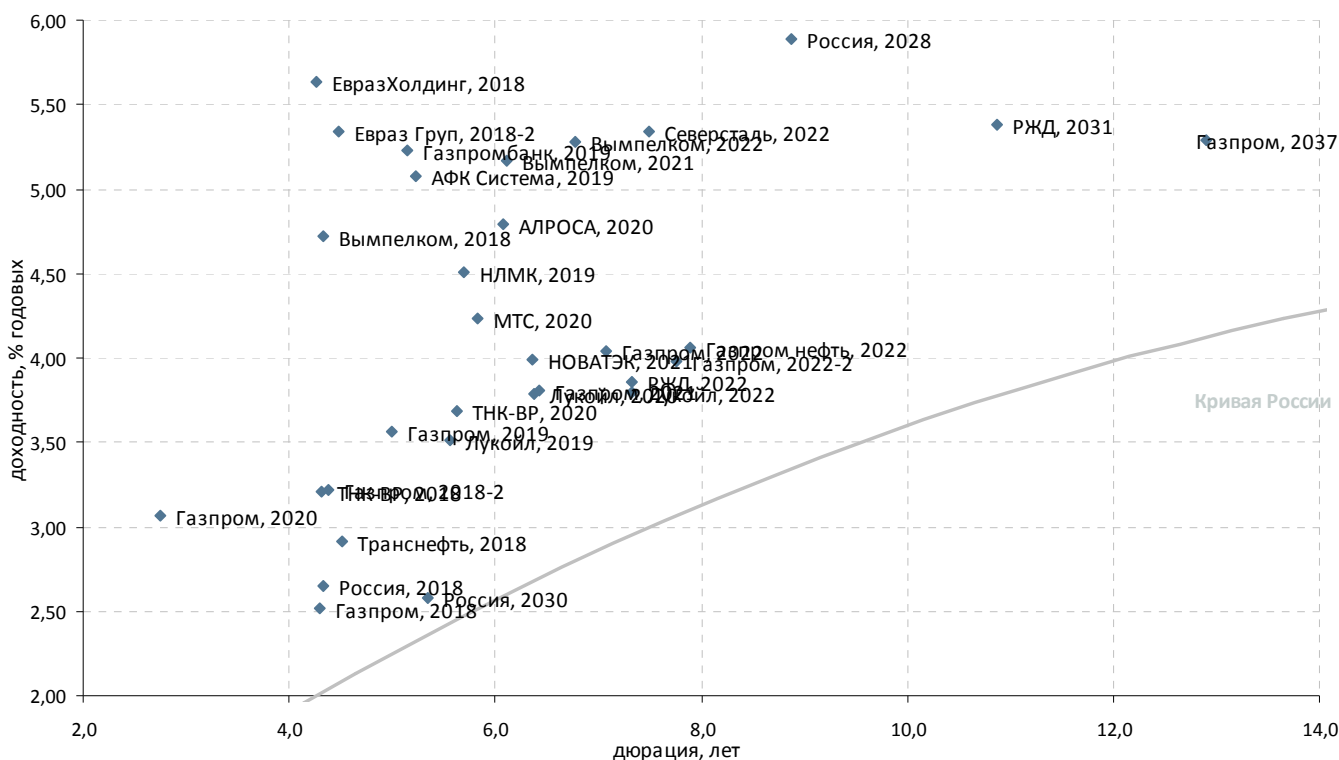

Выпуск	Валюта	Купон,%	Ближайший купон	Погашение	Оферта*	Цена	Изм. цены	Дюрация	Дох-сть	Объем эмиссии, млн
Российские суверенные и муниципальные облигации										
Россия, 2030	USD	7,5	31.03.2013	31.03.2030	-	▲ 126,740	0,097	5,34	2,57	2 122
Россия, 2042	USD	5,625	04.04.2013	04.04.2042	-	▲ 121,511	0,070	-	4,32	3 000
Россия, 2018	USD	11	24.07.2013	24.07.2018	-	▼ 147,595	-0,030	4,33	2,65	3 466
Россия, 2018-2	RUB	7,85	10.03.2013	10.03.2018	-	▲ 109,092	0,083	-	5,77	90 000
Россия, 2020	USD	5	29.04.2013	29.04.2020	-	▲ 116,715	0,048	-	2,47	3 500
Россия, 2022	USD	4,5	04.04.2013	04.04.2022	-	▼ 113,462	-0,074	-	2,83	2 000
Россия, 2028	USD	12,75	24.06.2013	24.06.2028	-	▲ 202,185	0,087	8,88	5,89	2 500
Корпоративные облигации										
АЛРОСА, 2020	USD	7,75	03.05.2013	03.11.2020	-	▼ 119,373	-0,086	6,08	4,80	1 000
АФК Система, 2019	USD	6,95	17.05.2013	17.05.2019	-	▼ 110,398	-0,154	5,22	5,07	500
Вымпелком, 2018	USD	9,125	30.04.2013	30.04.2018	-	▲ 120,639	0,040	4,33	4,72	1 000
Вымпелком, 2021	USD	7,748	02.02.2013	02.02.2021	-	▼ 117,194	-0,056	6,11	5,17	1 000
Вымпелком, 2022	USD	7,5043	01.03.2013	01.03.2022	-	▼ 116,429	-0,054	6,78	5,28	1 500
Газпром нефть, 2022	USD	4,375	19.03.2013	19.09.2022	-	▲ 102,772	0,081	7,90	4,07	1 500
Газпром, 2018	EUR	6,605	13.02.2013	13.02.2018	-	▼ 119,163	-0,128	4,30	2,52	1 200
Газпром, 2018-2	USD	8,146	11.04.2013	11.04.2018	-	▼ 123,657	-0,044	4,38	3,21	1 100
Газпром, 2019	USD	9,25	23.04.2013	23.04.2019	-	▼ 131,813	-0,064	5,00	3,57	2 250
Газпром, 2020	USD	7,201	01.02.2013	01.02.2020	-	▼ 111,697	-0,003	2,75	3,07	1 250
Газпром, 2021	USD	5,999	23.07.2013	23.01.2021	-	▼ 115,229	-0,072	6,43	3,81	600
Газпром, 2022	USD	6,51	07.03.2013	07.03.2022	-	▼ 119,057	-0,087	7,08	4,04	1 300
Газпром, 2022-2	USD	4,95	19.07.2013	19.07.2022	-	▲ 107,898	0,008	7,76	3,98	1 000
Газпром, 2037	USD	7,288	16.02.2013	16.08.2037	-	▼ 128,380	-0,149	12,89	5,29	1 250
Газпромбанк, 2019	USD	7,25	03.05.2013	03.05.2019	-	▼ 111,066	-0,031	5,15	5,23	500
Евраз Групп, 2018-2	USD	6,75	27.04.2013	27.04.2018	-	▲ 106,729	0,151	4,48	5,34	850
ЕвразХолдинг, 2018	USD	9,5	24.04.2013	24.04.2018	-	▲ 117,761	0,060	4,26	5,63	700
Лукойл, 2019	USD	7,25	05.05.2013	05.11.2019	-	▲ 122,553	0,129	5,56	3,52	600
Лукойл, 2020	USD	6,125	09.05.2013	09.11.2020	-	▲ 115,865	0,141	6,37	3,79	1 000
Лукойл, 2022	USD	6,656	07.06.2013	07.06.2022	-	▼ 122,679	-0,079	7,33	3,80	500
МТС, 2020	USD	8,625	22.06.2013	22.06.2020	-	▲ 127,989	0,127	5,83	4,24	750
НЛМК, 2019	USD	4,95	26.03.2013	26.09.2019	-	▲ 102,800	-0,053	5,70	4,51	500
НОВАТЭК, 2021	USD	6,604	03.02.2013	03.02.2021	-	▲ 118,081	0,147	6,35	3,99	650
РЖД, 2019 (RUB)	RUB	8,3	02.04.2013	02.04.2019	-	▼ 106,016	-0,120	4,89	7,21	37 500
РЖД, 2022	USD	5,7	05.04.2013	05.04.2022	-	▼ 114,470	-0,075	7,33	3,86	1 400
РЖД, 2031	GBP	7,487	25.03.2013	25.03.2031	-	▼ 125,112	-0,137	10,87	5,38	650
Северсталь, 2022	USD	5,9	17.04.2013	17.10.2022	-	▲ 104,732	0,198	7,49	5,34	750
ТМК, 2018	USD	7,75	27.01.2013	27.01.2018	-	▼ 107,353	-0,051	4,14	6,12	500
Северсталь, 2018	USD	10,25	-	15.02.2018	-	-	-	-	-	525
ТНК-ВР, 2018	USD	7,875	13.03.2013	13.03.2018	-	▲ 122,099	0,004	4,32	3,21	1 100
ТНК-ВР, 2020	USD	7,25	02.02.2013	02.02.2020	-	▼ 122,122	-0,012	5,63	3,68	500
Транснефть, 2018	USD	8,7	07.02.2013	07.08.2018	-	▼ 129,503	-0,008	4,52	2,92	1 050

*C-Call P-Put



Банковские займы. Срок обращения до 3 лет. Рейтинг BBB+

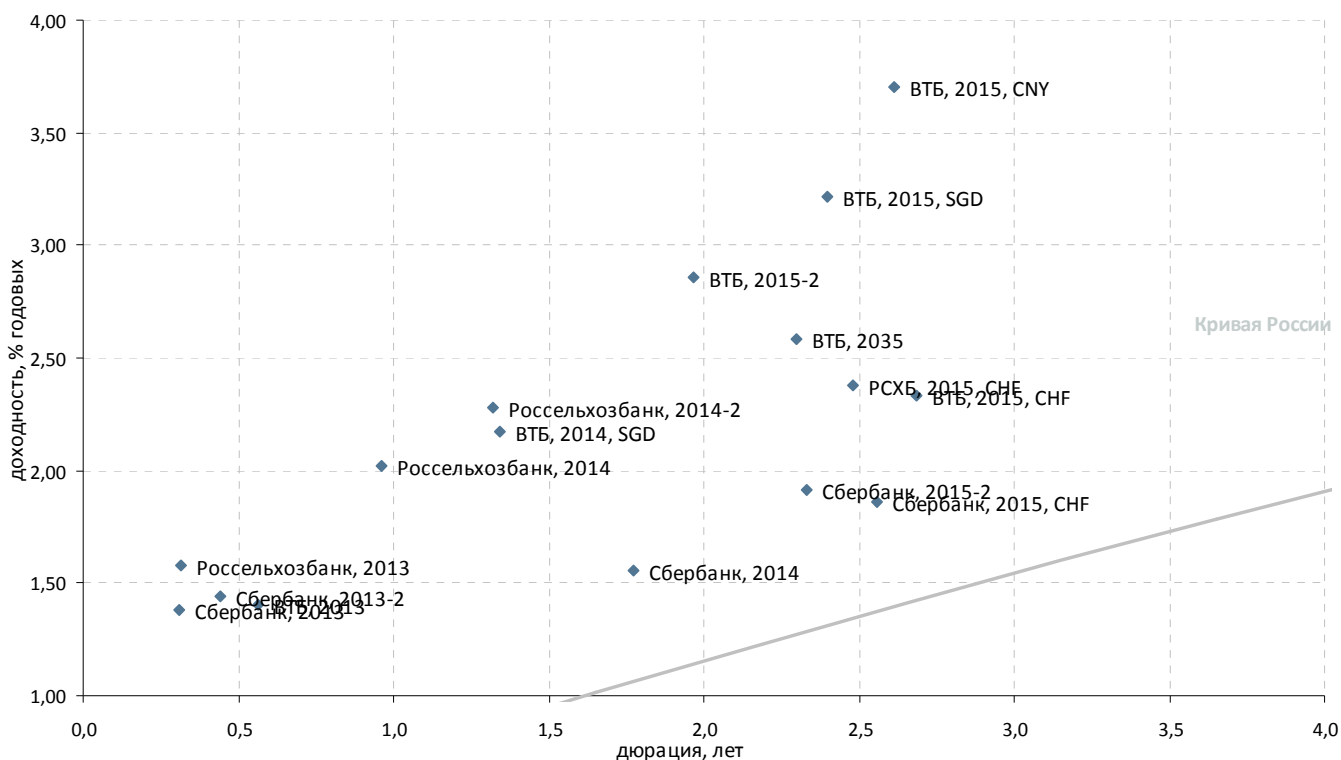

Выпуск	Валюта	Купон,%	Ближайший купон	Погашение	Оферта*	Цена	Изм. цены	Дюрация	Дох-сть	Объем эмиссии, млн
Банковские облигации										
ВТБ, 2013	CHF	4	16.08.2013	16.08.2013	-	▲ 101,450	0,017	0,56	1,41	400
ВТБ, 2014, SGD	SGD	3,4	06.06.2013	06.06.2014	-	▲ 101,660	0,391	1,35	2,17	300
ВТБ, 2015, CHF	CHF	5	17.11.2013	17.11.2015	-	▼ 107,189	-0,007	2,68	2,33	300
ВТБ, 2015, CNY	CNY	4,5	30.04.2013	30.10.2015	-	▼ 102,159	-0,048	2,61	3,70	1 000
ВТБ, 2015, SGD	SGD	4	20.07.2013	20.07.2015	-	▼ 101,922	-0,023	2,40	3,22	400
ВТБ, 2015-2	USD	6,465	04.03.2013	04.03.2015	-	▲ 107,404	0,062	1,97	2,86	1 250
ВТБ, 2018	USD	6,875	28.05.2013	29.05.2018	28.05.2013 P	▼ 112,590	-0,014	0,35	4,22	2 000
ВТБ, 2035	USD	6,25	30.06.2013	30.06.2035	02.07.2015 P	▼ 108,683	-0,101	2,30	2,58	1 000
Россельхозбанк, 2013	USD	7,175	16.05.2013	16.05.2013	-	▼ 101,766	-0,003	0,31	1,58	700
Россельхозбанк, 2013, RUB	RUB	7,5	25.03.2013	25.03.2013	-	▲ 100,016	0,015	0,17	7,51	30 000
Россельхозбанк, 2014	USD	7,125	14.07.2013	14.01.2014	-	▲ 104,929	0,001	0,96	2,02	750
Россельхозбанк, 2014-2	USD	9	11.06.2013	11.06.2014	-	▼ 109,137	-0,111	1,32	2,28	1 000
РСХБ, 2015, CHF	CHF	3,125	17.08.2013	17.08.2015	-	▼ 101,834	-0,033	2,48	2,38	450
Сбербанк, 2013	USD	6,48	15.05.2013	15.05.2013	-	▲ 101,596	0,033	0,31	1,38	500
Сбербанк, 2013-2	USD	6,468	02.07.2013	02.07.2013	-	▲ 102,224	0,025	0,44	1,44	500
Сбербанк, 2014	CHF	3,5	12.11.2013	12.11.2014	-	▲ 103,429	0,016	1,77	1,56	400
Сбербанк, 2015, CHF	CHF	3,1	14.09.2013	14.09.2015	-	▲ 103,167	0,012	2,56	1,86	410
Сбербанк, 2015-2	USD	5,499	07.07.2013	07.07.2015	-	▼ 108,589	-0,011	2,33	1,92	1 500

*C-Call P-Put



Банковские займы. Срок обращения до 3 лет. Рейтинг ниже BBB+

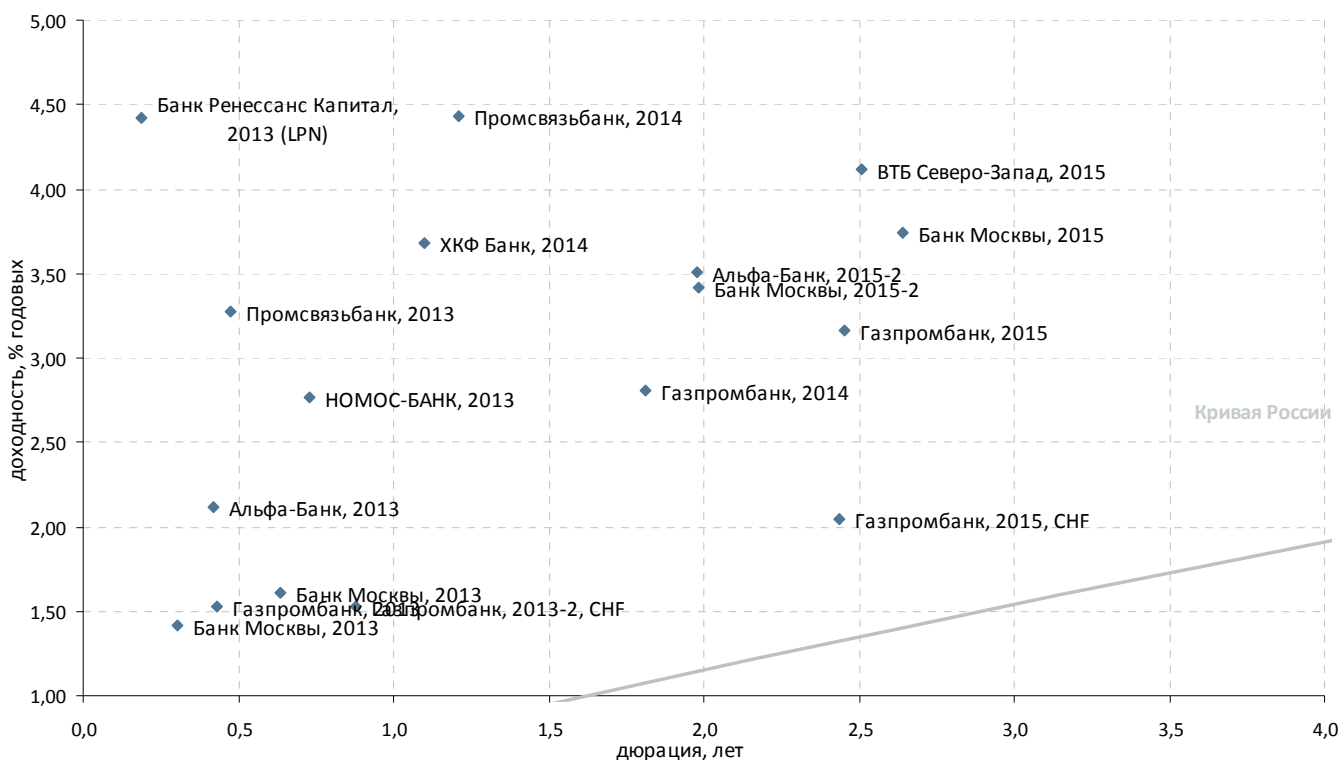

Выпуск	Валюта	Купон,%	Ближайший купон	Погашение	Оферта*	Цена	Изм. цены	Дюрация	Доход-сть	Объем эмиссии, млн
Банковские облигации										
АК БАРС. 2015	USD	8,75	19.05.2013	19.11.2015	-	▲ 107,281	0,658	2,54	6,00	500
Альфа-Банк, 2013	USD	9,25	24.06.2013	24.06.2013	-	- 102,992	-	0,42	2,11	400
Альфа-Банк, 2015	USD	8,625	-	09.12.2015	-	-	-	-	-	225
Альфа-Банк, 2015-2	USD	8	18.03.2013	18.03.2015	-	- 109,327	-	1,98	3,51	600
Банк Москвы, 2013	USD	7,335	13.05.2013	13.05.2013	-	▲ 101,820	0,017	0,30	1,41	500
Банк Москвы, 2013	CHF	4,5	10.09.2013	10.09.2013	-	▲ 101,797	0,023	0,63	1,61	350
Банк Москвы, 2013, SGD	SGD	4,25	01.02.2013	01.02.2013	-	- 100,093	-	0,02	-1,48	150
Банк Москвы, 2015	USD	5,967	25.05.2013	25.11.2015	-	▼ 106,053	-0,031	2,64	3,74	300
Банк Москвы, 2015-2	USD	6,699	11.03.2013	11.03.2015	-	▼ 106,773	-0,011	1,98	3,42	750
Банк Ренессанс Капитал, 2013 (LPN)	USD	13	01.04.2013	01.04.2013	-	- 101,500	-	0,19	4,42	250
Банк Русский стандарт, 2015	USD	7,73	16.06.2013	16.12.2015	-	▼ 100,383	-0,024	2,63	7,72	200
Банк Русский стандарт, 2017	USD	9,25	11.07.2013	11.07.2017	11.07.2015 P	▲ 106,996	0,047	2,26	6,26	525
ВТБ Капитал, 2015 (TRY)	TRY	11,28	19.04.2013	17.04.2015	-	-	-	-	-	300
ВТБ Северо-Запад, 2015	USD	5,01	29.03.2013	29.09.2015	-	- 102,357	-	2,51	4,12	400
ВТБ, 2015	USD	6,315	-	04.02.2015	-	-	-	-	-	750
Газпромбанк, 2013	USD	7,933	28.06.2013	28.06.2013	-	▲ 102,762	0,004	0,43	1,53	500
Газпромбанк, 2013-2, CHF	CHF	4,375	09.12.2013	09.12.2013	-	▼ 102,467	-0,023	0,88	1,53	420
Газпромбанк, 2014	USD	6,25	15.06.2013	15.12.2014	-	▲ 106,357	0,006	1,81	2,81	1 000
Газпромбанк, 2015	USD	6,5	23.03.2013	23.09.2015	-	▲ 108,531	0,010	2,45	3,17	1 000
Газпромбанк, 2015, CHF	CHF	3,375	05.08.2013	05.08.2015	-	▼ 103,258	-0,032	2,44	2,04	500
Кредит Европа Банк, 2013	USD	7,75	20.05.2013	20.05.2013	-	- 100,625	-	0,32	5,93	300
МКБ, 2014	USD	8,25	05.02.2013	05.08.2014	-	▲ 103,363	0,532	1,42	6,02	200
Промсвязьбанк, 2014	USD	6,2	25.04.2013	25.04.2014	-	▼ 102,206	-0,005	1,21	4,43	500
Ренессанс Капитал, 2016	USD	11	21.04.2013	21.04.2016	21.04.2014 P	- 95,000	-	1,16	16,17	325
Сбербанк, 2015	USD	6,23	-	11.02.2015	-	-	-	-	-	1 000
ТКС Банк, 2014	USD	11,5	21.04.2013	21.04.2014	-	▼ 104,815	-0,152	1,17	7,52	175
ТКС Банк, 2015	USD	10,75	18.03.2013	18.09.2015	-	▼ 105,340	-0,005	2,31	8,64	250
ХКФ Банк, 2014	USD	7	18.03.2013	18.03.2014	-	▼ 103,771	-0,002	1,10	3,68	500
НОМОС-БАНК, 2013	USD	6,5	21.04.2013	21.10.2013	-	▲ 102,736	0,068	0,73	2,77	400
НОМОС-БАНК, 2015	USD	8,75	21.04.2013	21.10.2015	-	▲ 105,340	0,006	2,46	6,70	350
Промсвязьбанк, 2013	USD	10,75	15.07.2013	15.07.2013	-	▼ 103,562	-0,171	0,48	3,27	150
Промсвязьбанк, 2015	USD	12,75	27.05.2013	27.05.2015	-	▼ 112,368	-0,031	2,08	7,07	200
Промсвязьбанк, 2018	USD	12,5	31.01.2013	31.01.2018	31.01.2013 C	▲ 101,127	0,050	0,02	11,72	100

*C-Call P-Put



Банковские займы. Срок обращения с 3 до 5 лет

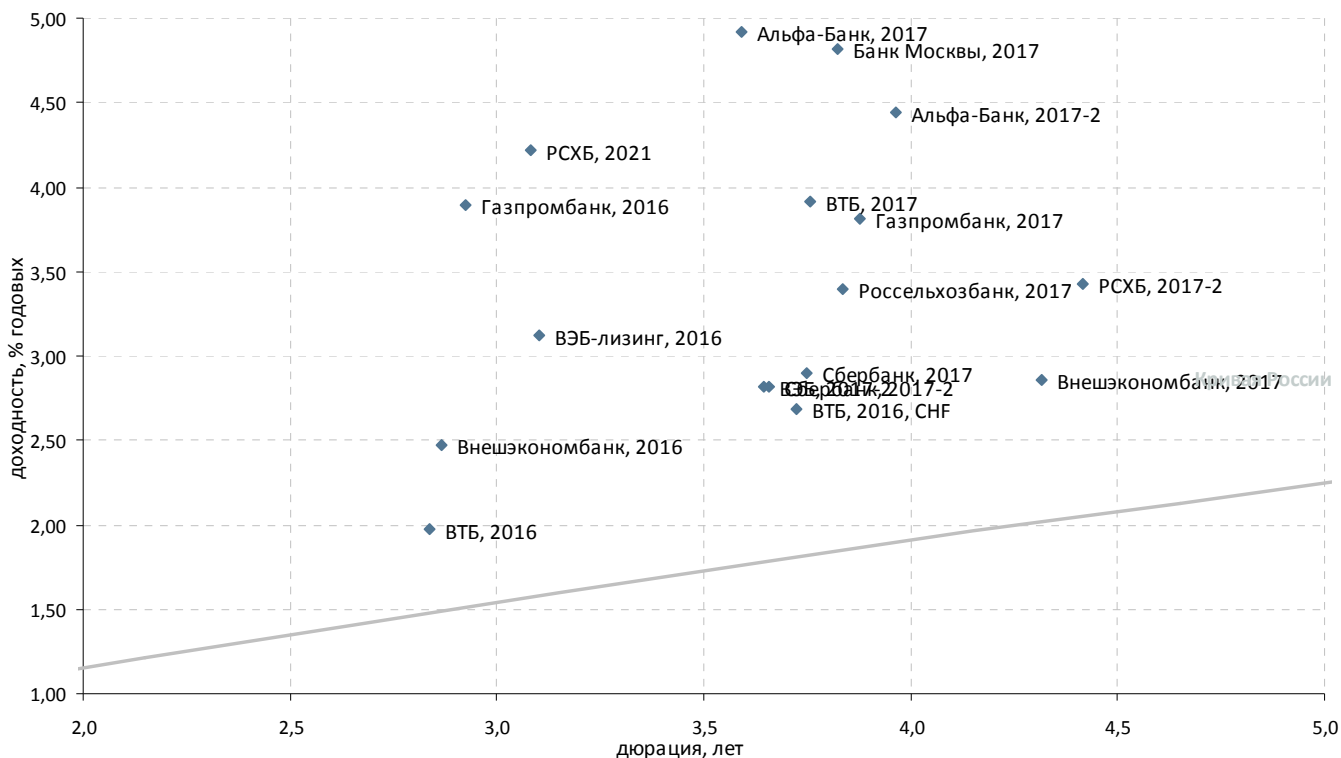

Выпуск	Валюта	Купон,%	Ближайший купон	Погашение	Оферта*	Цена	Изм. цены	Дюрация	Доход-сть	Объем эмиссии, млн
Корпоративные облигации										
ВЭБ-лизинг, 2016	USD	5,125	27.05.2013	27.05.2016	-	106,415	-0,007	3,10	3,12	400
РСХБ, 2021	USD	6	03.06.2013	03.06.2021	03.06.2016 С	105,658	0,194	3,08	4,22	800
Банковские облигации										
Альфа-Банк, 2017	USD	6,3	22.02.2013	22.02.2017	-	105,267	-0,023	3,59	4,92	300
Альфа-Банк, 2017-2	USD	7,875	25.03.2013	25.09.2017	-	114,537	0,086	3,97	4,45	1 000
Банк Восточный, 2017	USD	8,17	27.06.2013	27.06.2017	-	-	-	-	-	43
Банк Москвы, 2017	USD	6,02	10.05.2013	10.05.2017	-	104,856	-	3,82	4,81	400
Банк Русский стандарт, 2016	USD	7,561	01.06.2013	01.12.2016	-	99,045	0,047	3,38	8,00	200
Банк Санкт-Петербург, 2017	USD	7,63	25.07.2013	25.07.2017	-	94,994	-	3,87	9,01	100
Внешэкономбанк, 2016	CHF	3,75	17.02.2013	17.02.2016	-	103,738	-0,001	2,87	2,47	500
ВТБ, 2016	EUR	4,25	15.02.2013	15.02.2016	-	106,715	0,032	2,84	1,97	500
ВТБ, 2016, CHF	CHF	3,15	16.12.2013	16.12.2016	-	101,701	-0,034	3,72	2,68	600
ВТБ, 2017	USD	6	12.04.2013	12.04.2017	-	108,187	-0,051	3,76	3,92	2 000
ВЭБ, 2017-2	USD	5,375	13.02.2013	13.02.2017	-	109,792	0,103	3,65	2,82	750
Газпромбанк, 2016	USD	7,35	08.05.2013	08.05.2016	-	110,479	-0,000	2,92	3,89	120
Газпромбанк, 2016, RUB	RUB	7,58	24.05.2013	24.11.2016	-	-	-	-	-	20 000
Газпромбанк, 2017	USD	5,625	17.05.2013	17.05.2017	-	107,295	-0,050	3,88	3,81	1 000
Промсвязьбанк, 2017	USD	8,5	25.04.2013	25.04.2017	-	106,582	-0,006	3,61	6,81	400
Россельхозбанк, 2016	USD	6,97	-	21.09.2016	-	-	-	-	-	500
Россельхозбанк, 2016-2	RUB	8,7	17.03.2013	17.03.2016	-	104,534	-0,028	2,75	7,20	32 000
Россельхозбанк, 2017	USD	6,299	15.05.2013	15.05.2017	-	111,691	-0,008	3,83	3,39	1 250
РСХБ, 2016-3, RUB	RUB	7,58	23.05.2013	23.11.2016	-	-	-	-	-	20 000
РСХБ, 2017, RUB	RUB	8,625	17.02.2013	17.02.2017	-	104,613	-0,096	3,42	7,42	20 000
РСХБ, 2017-2	USD	5,298	27.06.2013	27.12.2017	-	108,566	-0,041	4,41	3,42	1 300
Сбербанк, 2017	USD	5,4	24.03.2013	24.03.2017	-	109,849	0,021	3,75	2,90	1 250
Сбербанк, 2017-2	USD	4,95	07.02.2013	07.02.2017	-	108,141	0,040	3,66	2,82	1 300
Внешэкономбанк, 2017	USD	5,45	22.05.2013	22.11.2017	-	111,713	0,010	4,32	2,86	600
МБРР, 2016	USD	7,93	10.03.2013	10.03.2016	-	96,287	-	2,75	9,52	60
НОМОС-БАНК, 2016	USD	9,75	-	20.10.2016	-	-	-	-	-	125
Промсвязьбанк, 2016	USD	11,25	08.07.2013	08.07.2016	-	110,548	0,012	2,98	7,87	200
СБ Банк, 2017	USD	12	20.06.2013	20.12.2017	-	-	-	-	-	50
Транскапиталбанк, 2017	USD	7,74	18.03.2013	18.07.2017	-	-	-	-	-	100

*C-Call P-Put



Банковские займы. Срок обращения свыше 5 лет

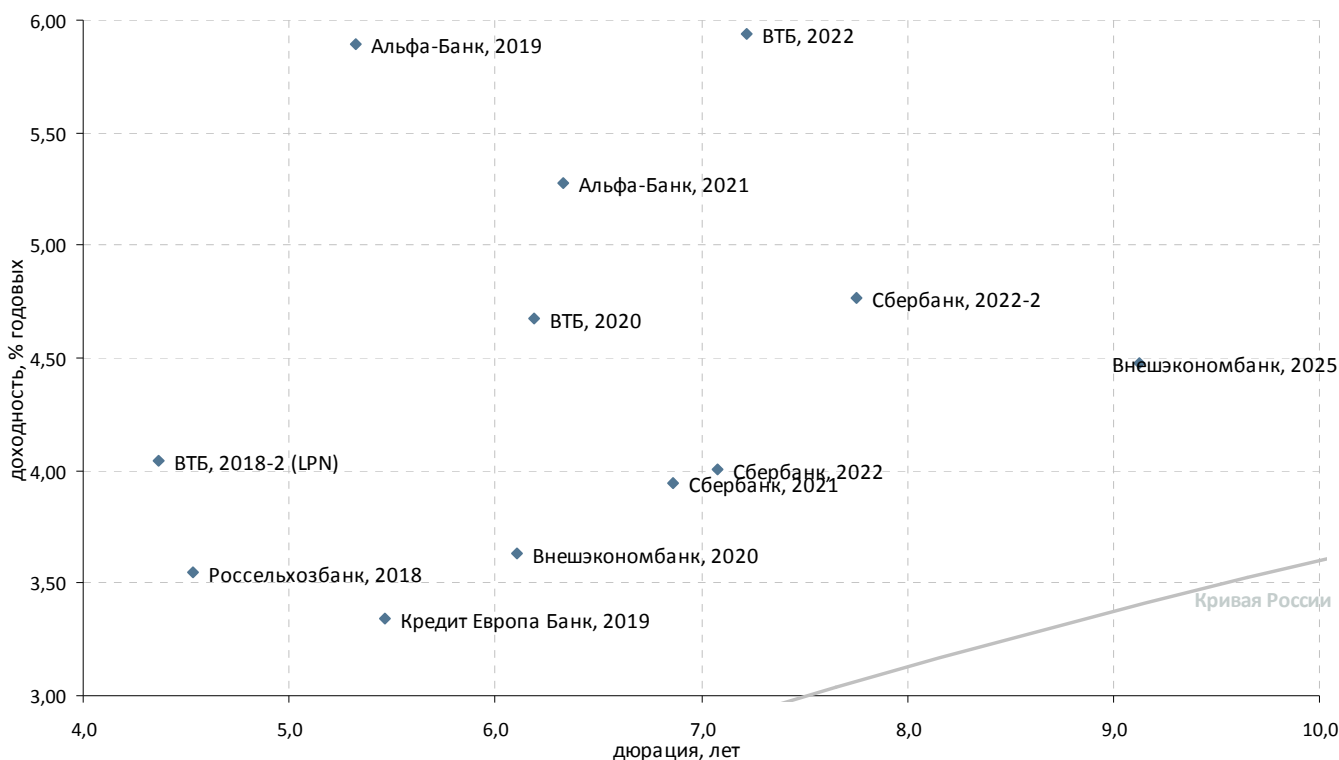

Выпуск	Валюта	Купон,%	Ближайший купон	Погашение	Оферта*	Цена	Изм. цены	Дюрация	Доход-сть	Объем эмиссии, млн
Банковские облигации										
АК БАРС БАНК, 2022	USD	8	13.07.2013	13.07.2022	-	-	-	-	-	600
Альфа-Банк, 2019	USD	7,5	26.03.2013	26.09.2019	-	109,223	-0,044	5,32	5,90	750
Альфа-Банк, 2021	USD	7,75	28.04.2013	28.04.2021	-	116,858	-0,107	6,33	5,28	1 000
Банк Русский стандарт, 2018	USD	10,75	10.04.2013	10.04.2018	-	107,459	0,123	4,06	9,12	350
Банк Санкт-Петербург, 2018	USD	11	24.04.2013	24.10.2018	-	102,500	-	4,32	10,68	101
ВТБ, 2018-2 (LPN)	USD	6,315	22.02.2013	22.02.2018	-	110,502	0,024	4,37	4,05	750
ВТБ, 2020	USD	6,551	13.04.2013	13.10.2020	-	112,411	0,321	6,19	4,67	1 000
ВТБ, 2022	USD	6,95	17.04.2013	17.10.2022	-	108,000	0,041	7,22	5,94	1 500
Кредит Европа Банк, 2019	USD	10	22.04.2013	22.10.2022	-	131,375	-	5,47	3,34	50
НОМОС-БАНК, 2019	USD	10	26.04.2013	26.04.2019	-	106,855	-0,028	4,75	8,74	500
Промсвязьбанк, 2019	USD	10,2	06.05.2013	06.11.2019	-	106,661	-0,039	5,03	9,06	400
Россельхозбанк, 2018	USD	7,75	29.05.2013	29.05.2018	-	120,500	-0,008	4,53	3,55	1 000
Сбербанк, 2021	USD	5,717	16.06.2013	16.06.2021	-	112,839	-0,024	6,87	3,95	1 000
Сбербанк, 2022	USD	6,125	07.02.2013	07.02.2022	-	116,214	0,201	7,08	4,01	1 500
Сбербанк, 2022-2	USD	5,125	29.04.2013	29.10.2022	-	103,175	0,120	7,76	4,77	2 000
ХКФ Банк, 2020	USD	9,375	24.04.2013	24.04.2020	24.04.2018 С	107,397	-0,006	4,22	7,78	500
Внешэкономбанк, 2020	USD	6,902	09.07.2013	09.07.2020	-	121,467	0,268	6,11	3,63	1 600
Внешэкономбанк, 2025	USD	6,8	22.05.2013	22.11.2025	-	122,965	-0,006	9,12	4,48	1 000
Национальный Банк ТРАСТ, 2012	USD	11,5	06.03.2013	06.09.2020	-	-	-	-	-	20
Национальный Банк ТРАСТ, 2012-2	USD	11	13.06.2013	13.07.2020	-	-	-	-	-	35
Ханты-Мансийский банк, 2018	USD	11	20.06.2013	20.06.2018	-	-	-	-	-	100

*C-Call P-Put



Раскрытие информации

Заявление аналитика и подтверждение о снятии ответственности

Настоящий отчет подготовлен аналитиком(ами) ИК «Велес Капитал». Приведенные в данном отчете оценки отражают личное мнение аналитика(ов). Вознаграждение аналитиков не зависит, никогда не зависело и не будет зависеть от конкретных рекомендаций или оценок, указанных в данном отчете. Вознаграждение аналитиков зависит от общей эффективности бизнеса ИК «Велес Капитал», определяющейся инвестиционной выгодой клиентов компании, а также доходами от иных видов деятельности ИК «Велес Капитал».

Данный отчет, подготовленный аналитическим управлением ИК «Велес Капитал», основан на общедоступной информации. Настоящий обзор был подготовлен независимо от других подразделений ИК «Велес Капитал», и любые рекомендации и суждения, представленные в данном отчете, отражают исключительно точку зрения аналитика(ов), участвовавших в написании данного обзора. В связи с этим, ИК «Велес Капитал» считает необходимым заявить, что аналитики и Компания не несут ответственности за содержание данного отчета. Аналитики ИК «Велес Капитал» не берут на себя ответственность регулярно обновлять данные, находящиеся в данном отчете, а также сообщать обо всех изменениях, вносимых в данный обзор.

Данный аналитический материал ИК «Велес Капитал» может быть использован только в информационных целях. Компания не дает гарантий относительно полноты и точности приведенной в этом отчете информации и ее достоверности, а также не несет ответственности за прямые или косвенные убытки от использования данных материалов. Данный документ не может служить основанием для покупки или продажи тех или иных ценных бумаг, а также рассматриваться как оферта со стороны ИК «Велес Капитал». ИК «Велес Капитал» и (или) ее дочерние предприятия, а также сотрудники, директора и аналитики ИК «Велес Капитал» имеют право покупать и продавать любые ценные бумаги, упоминаемые в данном обзоре.

ИК «Велес Капитал» и (или) ее дочерние предприятия могут выступать в качестве маркет-мейкера или нести обязательства по андеррайтингу ценных бумаг компаний, упоминаемых в настоящем обзоре, могут продавать или покупать их для клиентов, а также совершать иные действия, не противоречащие российскому законодательству. ИК «Велес Капитал» и (или) ее дочерние предприятия также могут быть заинтересованы в возможности предоставления компаниям, упомянутым в данном обзоре, инвестиционно-банковских или иных услуг.

Все права на данный бюллетень принадлежат ИК «Велес Капитал». Воспроизведение и/или распространение аналитических материалов ИК «Велес Капитал» не может осуществляться без письменного разрешения Компании.

© Велес Капитал 2013 г.

Для получения дополнительной информации и разъяснений просьба обращаться в Аналитическое управление ИК «Велес Капитал».



Управление по работе с долговыми обязательствами

Евгений Шиленков
Директор департамента активных операций
EShilentkov@veles-capital.ru

Екатерина Писаренко
Начальник управления
EPisarenko@veles-capital.ru

Оксана Теличко
Зам. начальника управления
OSolonchenko@veles-capital.ru

Антон Павлючук
Начальник отдела по работе с облигациями
APavlyuchuk@veles-capital.ru

Алена Шеметова
AShemetova@veles-capital.ru
Зам. нач. отдела по работе с облигациями

Оксана Степанова
Зам. нач. отдела по работе с облигациями
OStepanova@veles-capital.ru

Елена Рукинова
Специалист по работе с облигациями
ERukinova@veles-capital.ru

Мурад Султанов
Специалист по работе с еврооблигациями
MSultanov@veles-capital.ru

Михаил Мамонов
Начальник отдела по работе с векселями
MMamonov@veles-capital.ru

Ольга Боголюбова
Специалист по работе с векселями
OBogolubova@veles-capital.ru

Юлия Шабалина
Специалист по работе с векселями
YShabalina@veles-capital.ru

Тарас Ковальчук
специалист по работе с векселями
TKovalchuk@veles-capital.ru

Аналитический департамент

Иван Манаенко
Директор департамента
IManaenko@veles-capital.ru

Айрат Халиков
Металлургия, Машиностроение
AKhalikov@veles-capital.ru

Василий Танурков
Нефть и газ, Химия и удобрения
VTanurkov@veles-capital.ru

Александр Костюков
Электроэнергетика
AKostyukov@veles-capital.ru

Юрий Кравченко
Банковский сектор, Денежный рынок
YKravchenko@veles-capital.ru

Анна Соболева
аналитик долговых рынков
ASoboleva@veles-capital.ru

Россия, Москва, 123610,
Краснопресненская наб., д. 12, под. 7, эт. 18
Телефон: +7 (495) 258 1988, факс: +7 (495) 258 1989
www.veles-capital.ru

Украина, Киев, 01025, Б. Житомирская ул., д. 20
Телефон: +38 (044) 459 0250, факс: +38 (044) 459 0251
www.veles-capital.ua