

Внешний рынок

День не задался с самого начала
Российские еврооблигации не продемонстрировали единой динамики

Внутренний рынок

Задолженность по аукционному РЕПО вернулась на уровень в 1 трлн руб

Внутренний рынок нейтрально отреагировал на ухудшение статистики по Европе

Без комментариев

Fitch присвоило еврооблигациям **ФосАгро** рейтинг «BB+».

ВЭБ размещает 5-летние евробонды с премией 200 б.п. к свопам, 10-летние - 220 б.п.

Промсвязьбанк доразмещает субординированные евробонды под 9%.

АТБ сузил ориентир ставки купона облигаций БО-1 до 10,5-10,75%.

Календарь событий

Время	Страна	Событие	Период
8:30	Япония	Промышленное производство (м/м)	Декабрь (оконч.)
14:00	ЕС	Сальдо баланса внешней торговли (с учетом сезонных колебаний)	Декабрь
17:30	США	Производственный индекс Empire Manufacturing	Февраль
18:15	США	Промышленное производство	Январь
18:55	США	Индекс потребительского настроения Мичиганского Университета	Февраль (предв.)

Рыночные показатели

Долговые рынки

	Значение	Изменение, б.п.		
		Пред.	Неделя	Месяц
Россия, 2030	124,51	-9	-68	-260
Спред Россия 30	106,00	5	6	
Россия, 2042	116,80	-45	-130	-530
UST 10	2,00	-3	4	16
UST 30	3,18	-6	1	13
Германия 10	1,64	-3	4	-85
Италия 10	4,40	1	-18	-181
Испания 10	5,18	-1	-22	-432

Товарные рынки

	Значение	Изменение, %		
		Пред.	Неделя	Месяц
Золото, долл./унц	1 634,75	-0,47	-2,21	-1,98
Brent, долл./барр.	119,26	-0,05	1,75	6,51
Серебро, долл./унц	30,40	-1,25	-3,42	-2,09
Urals, долл./барр.	116,18	-0,32	0,84	5,66
Алюминий, долл./т	2 115,25	0,73	2,66	4,96
Медь, долл./т	8 205,25	0,18	0,50	2,98
Никель, долл./т	18 186,50	-0,65	0,44	5,80

Источник: данные бирж; оценка: Велес Капитал

Валютный рынок

	Значение	Изменение, %		
		Пред.	Неделя	Месяц
EUR/USD	1,33	-0,84	-0,46	-0,16
USD/JPY	93,09	-0,42	-0,43	4,20
RUR/USD, ЦБ	30,12	0,25	-0,32	-0,45
RUR/EUR, ЦБ	40,19	-0,57	-0,75	-0,60
Бивалютная корзина	34,66	-0,13	-0,52	-0,51

Источник: данные бирж; оценка: Велес Капитал

Динамика рублевых остатков

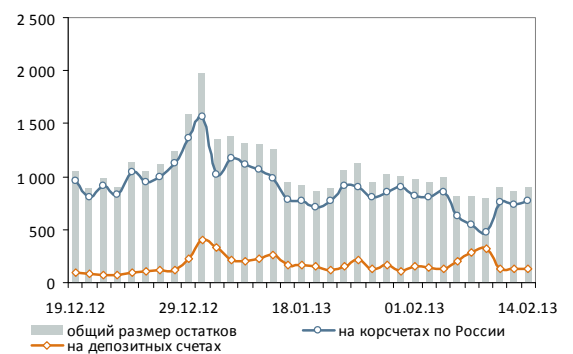

Денежный рынок

	Значение	Пред.	Неделя	Месяц
MOSPRIME O/N, %	5,68	5,51	5,55	5,20
MOSPRIME 1 неделя, %	5,84	5,81	5,80	5,64
MOSPRIME 2 недели, %	5,99	6,01	5,99	5,97
LIBOR O/N, %	0,15	0,15	0,15	0,16
LIBOR 1 месяц, %	0,20	0,20	0,20	0,21
LIBOR 3 месяца, %	-	0,29	0,29	0,30

Источник: данные бирж; оценка: Велес Капитал



Внешний рынок

День не задался с самого начала. Еще до открытия европейских площадок были опубликованы уточненные данные по ВВП Германии в 4-м квартале, за которыми последовала серия слабой статистики и по другим странам. Снижение крупнейшей экономики Европы составило 0,6%, экономика Франции упала на 0,3%, еврозона в целом потеряла 0,6% против ожидавшихся 0,4%. Несмотря на невысокую актуальность данных и выход в начале текущего года ряда индикаторов, свидетельствовавших об улучшении ситуации в экономике, инвесторы в четверг предпочли сократить свои позиции в рискованных активах.

В США накануне были опубликованы традиционные данные по заявкам на пособие по безработице. Число заявок составило 341 тыс., ожидалось – 360 тыс. Хорошая статистика по рынку труда оказала небольшую поддержку рискованным активам во второй половине дня.

В пятницу ожидается выход большого набора статданных, правда их публикация намечена преимущественно на вечерние часы. Поэтому в первой половине дня рынки могут продолжить снижение, к вечеру возможна смена тренда. Кроме того, сегодня стартует саммит G20, одной из ключевых тем которого станут валютные войны.

Европейские площадки в четверг потеряли около 1%. Euro Stoxx 50 снизился на 0,81%, DAX упал на 1,05%. На рынке госдолга, несмотря на снижение спроса на риск, преобладали покупки займов южных стран. Доходность облигаций Испании снизилась на 3 б.п., Италии – на 2-5 б.п., Португалии – на 10 б.п. на среднем участке кривой. Американские площадки закрылись разнонаправленно. Dow Jones просел на 0,07%, S&P прибавил те же 0,07%. Treasuries по итогам дня продемонстрировали минимальное изменение. Доходность UST5 осталась на уровне 0,91%, UST10 – 2,06%, UST30 – 3,24%.

	Д-ть, % г.	Цена, %	Изм. д-ти, б.п.	Изм. цены, б.п.
UST 3m	0,10	0,10	0,50	0,50
UST 5	0,85	100,11	-5,32	25,78
UST 10	2,00	100,02	-3,03	53,91
UST 30	3,18	99,28	-5,73	848,83

Источник: данные бирж; оценка: Велес Капитал



Российские еврооблигации не продемонстрировали единой динамики. Суверенные займы упали на 10-50 б.п. под давление ухудшившегося внешнего фона. Россия-42 потерял 45 б.п. до 116,8% от номинала, Россия-22 – 23 б.п. до 110,8% от номинала, Россия-30 – 10 б.п. до 124,5% от номинала. В корпоративном секторе под давлением оказались бумаги Газпрома (-15-30 б.п., Лукойла (-30 б.п.). В то же время на корпоративных новостях выросли на 50-130 б.п. займы ВТБ.

Сегодня в первой половине дня мы ожидаем бокового движения рынка. Вечером влияние на динамику рынка окажут статданные из США.



Иван Манаенко, Анна Соболева
bonds@veles-capital.com

Внутренний рынок

Задолженность по аукционному РЕПО вернулась на уровень в 1 трлн руб. В преддверие старта очередного налогового периода на денежном рынке наблюдалось некоторое увеличение спроса на рублевую ликвидность. На аукционе прямого РЕПО с Банком России при лимите в 40 млрд руб. спрос со стороны кредитных организаций составил 77,1 млрд руб. В итоге банки «выбрали» почти весь лимит, и их совокупная задолженность перед ЦБ по аукционному РЕПО вновь превысила уровень в 1 трлн руб. Превышение спроса над объемом лимита на аукционе способствовало дальнейшему росту межбанковских ставок. Индикативная MosPrime o/n прибавила 17 б.п., составив 5,68% годовых.

Коррекция на торговых площадках, последовавшая после неутешительных данных по ВВП Германии и еврозоны не обошла стороной и отечественную валюту. Впрочем, к вечеру снижение рубля к доллару приостановилось после выхода благоприятных данных по рынку труда в США. В итоге к концу дня пара доллар/рубль составила 30,10 руб., что на 4 коп. выше уровня закрытия предыдущего дня. Курс бивалютной корзины, в свою очередь, за счет падения евро снизился на 8 коп. — до 34,64 руб. «Рамками» для движения пары доллар/рубль остается диапазон 30,0-30,20 руб., для выхода из которого участникам пока явно не хватает текущих рыночных факторов.



Внутренний рынок нейтрально отреагировал на ухудшение статистики по Европе. Котировки ОФЗ стояли чуть ниже уровня среды, но массовых распродаж не наблюдалось. В корпоративном сегменте вновь прошли покупки. Спросом пользовались выпуски ВТБ БО-21, ФСК-19, НЛМК БО-7.

Сегодня на рынке, вероятно, вновь не сложится внятной динамики. Участники будут ожидать выхода вечерней порции статданных и новостей с саммита G20.

Индекс корп. облигаций ММВБ



Иван Манаенко, Анна Соболева, Юрий Кравченко
bonds@veles-capital.com



Итоги торгов рублевыми облигациями

Лидеры по оборотам

Выпуск	Цена, %	Изм. цены, п.п.	Об. торг., млн руб.	Кол-во сделок	Эф. дох. % год.	Дюр., лет
ТГК-2 БО-1	84,92	-0,78	1 352,13	158	44,30	0,56
ВТБ БО-21	100,71	-0,02	1 259,50	13	8,11	2,62
Нижегородская Обл-7	103,30	-0,23	777,79	7	8,27	1,99
Нижегородская Обл-8	105,00	0,16	752,25	18	8,64	3,07
ФСК-19	99,81	-0,44	707,50	8	8,35	4,48
ЮниКредит Банк БО-1	100,93	0,93	604,57	7	7,96	0,81
Промсвязьбанк-13	103,00	0,10	515,20	2	11,77	3,87
НЛМК БО-7	101,89	0,22	496,84	6	7,90	1,61
ВТБ БО-4	100,43	0,17	459,13	8	7,81	1,05
РЖД-14	100,90	0,16	453,25	7	7,52	1,96
Магнит БО-7	101,20	0,05	448,35	3	8,55	2,30
Внешэкономбанк-9	99,70	0,05	400,26	15	8,44	2,73
ЮТэйр БО-3	101,57	-0,03	381,77	7	7,71	0,81
ФСК-10	100,55	0,12	377,10	6	7,65	2,34
АИЖК-7	99,85	0,35	372,18	3	8,00	1,63
Красноярский Кр-6	102,00	0,14	367,99	7	8,03	2,59
ИФК РФА-Инвест-2	99,23	1,17	365,77	8	10,01	0,47
Промсвязьбанк БО-7	101,01	0,38	355,60	3	9,66	1,42
Главная дорога-3	97,00	-	305,55	2	0,68	11,43
МегаФон-5	100,95	0,36	302,84	3	7,56	1,55
Кокс БО-2	98,83	-0,57	298,65	6	9,91	1,22
Роснефть-5	103,43	-0,04	288,77	13	8,04	3,88
ЛСР БО-2	100,34	-0,03	286,51	10	9,56	0,54
Россельхозбанк БО-6	100,38	0,58	284,84	9	8,65	0,68
ММК-18	100,56	-0,04	267,68	8	8,64	2,51

Лидеры по количеству сделок

Выпуск	Цена, %	Изм. цены, п.п.	Об. торг., млн руб.	Кол-во сделок	Эф. дох. % год.	Дюр., лет
ТГК-2 БО-1	84,92	-0,78	1 352,13	158	44,30	0,56
Башкортостан-34007	102,15	-0,15	1,02	43	7,98	2,15
РУСАЛ-7	96,56	-0,02	174,34	32	12,25	0,98
Связной Банк-1	101,64	0,01	11,11	32	11,03	0,49
КБ Центр-инвест БО-2	100,13	0,06	8,81	20	9,04	0,18
ТКС Банк БО-2	104,34	-0,12	8,37	19	10,75	0,74
Нижегородская Обл-8	105,00	0,16	752,25	18	8,64	3,07
Татфондбанк БО-7	100,26	-0,08	11,56	18	12,84	0,95
ТКС Банк БО-6	101,52	-0,10	32,98	18	10,31	0,42
Внешэкономбанк-9	99,70	0,05	400,26	15	8,44	2,73
Мечел-18	81,96	-2,39	1,84	14	16,18	2,86
ВТБ БО-21	100,71	-0,02	1 259,50	13	8,11	2,62
Роснефть-5	103,43	-0,04	288,77	13	8,04	3,88
Петрокоммерц-5	100,97	0,97	227,08	12	9,96	0,83
Татфондбанк БО-5	100,10	0,08	30,03	12	10,47	0,16
Мечел БО-4	97,44	0,27	28,49	11	13,52	0,96
ММК БО-6	98,68	-	155,01	11	8,38	1,35
Промсвязьбанк-6	100,04	0,09	18,14	11	8,24	0,33
РМК-Ф-4	93,60	0,17	10,94	11	15,02	1,25
РСГ-Финанс-1	102,00	-0,18	27,21	11	12,12	1,22
СУ155-4	100,14	-0,11	0,05	11	13,94	0,74
Татфондбанк, БО-01	99,80	-2,70	13,45	11	11,27	0,83
Ярославская Обл-11	102,02	0,22	115,13	11	8,04	1,93
МРСК Центра БО-1	100,83	-0,17	85,70	10	8,77	2,36
Тверская Обл-7	100,51	-0,04	212,90	10	8,53	2,23

Лидеры роста

Выпуск	Цена, %	Изм. цены, п.п.	Об. торг., млн руб.	Кол-во сделок	Эф. дох. % год.	Дюр., лет
ИФК РФА-Инвест-2	99,23	1,17	365,77	8	10,01	0,47
Прямые инвестиции-Фин.	101,00	1,00	9,02	1	6,97	0,86
Петрокоммерц-5	100,97	0,97	227,08	12	9,96	0,83
ЮниКредит Банк БО-1	100,93	0,93	604,57	7	7,96	0,81
КомосГрупп БО-1	99,00	0,86	0,74	1	12,43	0,97
Внешэкономбанк-21	101,30	0,80	1,01	3	8,29	1,88
РУСАЛ-8	93,29	0,78	3,27	5	12,47	1,96
Московская Обл-7	100,20	0,70	0,05	3	8,62	1,11
Газпромнефть-10	104,65	0,65	29,31	6	8,07	4,14
Росгосстрах-2	101,15	0,65	0,86	2	9,01	0,71
ЛенЭнерго-4	101,00	0,60	0,00	1	8,14	1,99
ОФЗ-46023	109,59	0,60	-	-	8,33	6,10
Россельхозбанк БО-6	100,38	0,58	284,84	9	8,65	0,68
Меткомбанк БО-1	100,60	0,49	0,03	2	10,82	1,38
Ситроникс БО-2	100,68	0,47	3,02	4	11,12	0,61
Татнефть БО-1	100,16	0,46	0,25	2	7,07	0,58
Теле2-4	101,20	0,40	65,52	2	7,77	0,97
Промсвязьбанк БО-7	101,01	0,38	355,60	3	9,66	1,42
Россельхозбанк-9	100,75	0,37	5,04	2	7,90	1,21
МегаФон-5	100,95	0,36	302,84	3	7,56	1,55
АИЖК-7	99,85	0,35	372,18	3	8,00	1,63
Теле2-5	100,95	0,33	30,24	3	8,04	0,97
АЛРОСА-20	102,20	0,31	25,12	6	8,15	2,12
ОГКБ БО-18	99,00	0,29	0,22	1	8,04	1,31
Мечел-2	99,34	0,28	92,42	6	9,70	0,32

Лидеры падения

Выпуск	Цена, %	Изм. цены, п.п.	Об. торг., млн руб.	Кол-во сделок	Эф. дох. % год.	Дюр., лет
Мечел-14	86,65	-6,59	54,41	4	17,32	2,18
Татфондбанк, БО-01	99,80	-2,70	13,45	11	11,27	0,83
Мечел-18	81,96	-2,39	1,84	14	16,18	2,86
ЕвразХолдинг-3	98,15	-2,01	1,58	2	29,48	0,11
ВТБ24-5 (1-ИП)	100,19	-1,31	0,34	1	8,81	1,68
Газпрнефть-4	101,44	-1,01	23,37	4	6,93	4,24
ДетскМир-1	95,00	-1,00	0,00	1	11,34	2,08
РИАТО-1	100,00	-0,98	0,00	1	14,45	0,29
Внешпромбанк БО-1	99,58	-0,81	0,00	1	12,64	0,76
ТГК-2 БО-1	84,92	-0,78	1 352,13	158	44,30	0,56
Мечел-13	86,65	-0,76	83,19	10	17,32	2,18
Россельхозбанк-11	100,50	-0,65	141,71	7	7,71	1,87
Кокс БО-2	98,83	-0,57	298,65	6	9,91	1,22
Тверская Обл-12	102,30	-0,55	0,00	2	9,12	2,63
Волгоградская Обл-10	98,21	-0,47	0,46	1	8,52	1,88
ФСК-19	99,81	-0,44	707,50	8	8,35	4,48
Внешэкономбанк-6	99,70	-0,34	0,00	2	8,13	3,91
ЛСР БО-3	99,28	-0,33	63,66	8	10,46	1,02
Свердловская обл-34002	102,55	-0,25	82,28	2	8,15	2,29
Нижегородская Обл-7	103,30	-0,23	777,79	7	8,27	1,99
ОФЗ-26207	110,86	-0,22	-	-	7,71	8,41
РЖД-10	107,85	-0,22	7,02	7	7,24	0,96
РТК-Лиз БО1	100,00	-0,22	0,22	5	12,34	0,47
ТКС Банк БО-4	100,42	-0,22	1,65	8	10,93	0,18
УОМЗ-4	100,30	-0,20	0,02	1	10,25	0,66



Атлас рынка государственных и муниципальных облигаций

ОФЗ

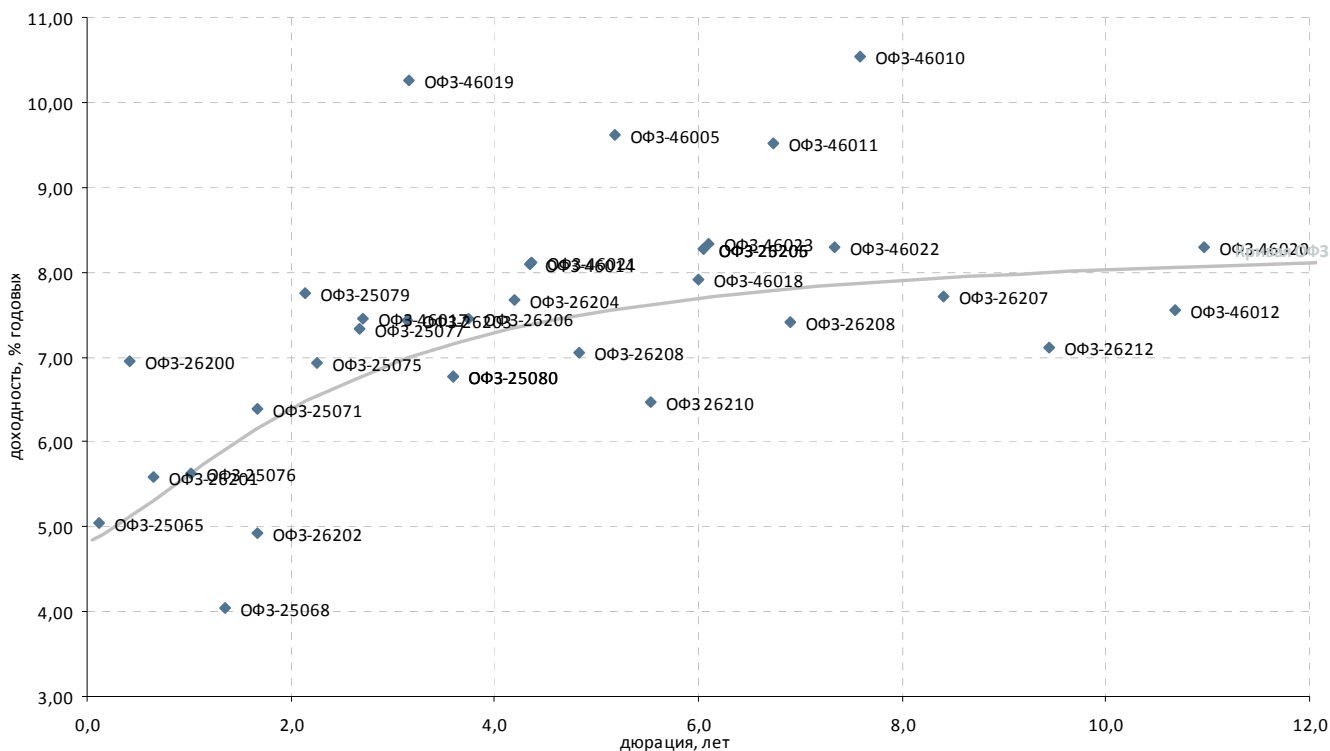

Выпуск*	Купон, % год.	Оферта**	Погашение	Цена, %	Изм. цены, п.п.	Объем торгов, тыс. руб.	Эф. дох-ть, % год.	Дюрация, лет	Спрэд к крив. ОФЗ	Ликвидность***
Гособлигации										
ОФЗ 26210	6,80	-	11.12.2019	-	-	-	6,47	5,53	-	83
ОФЗ-25065	12,00	-	27.03.2013	▼ 100,83	-0,01	-	5,05	0,11	131	64
ОФЗ-25068	12,00	-	20.08.2014	▼ 109,01	-0,05	-	4,05	1,36	-	83
ОФЗ-25071	8,10	-	26.11.2014	▲ 103,90	0,02	-	6,38	1,67	22	82
ОФЗ-25075	6,88	-	15.07.2015	▲ 102,20	0,09	-	6,93	2,25	39	82
ОФЗ-25076	7,10	-	13.03.2014	▲ 101,60	0,08	-	5,63	1,02	-	96
ОФЗ-25077	7,35	-	20.01.2016	▼ 103,67	-0,04	-	7,33	2,68	56	90
ОФЗ-25079	7,00	-	03.06.2015	▲ 102,36	0,06	-	7,75	2,13	129	92
ОФЗ-25080	7,40	-	19.04.2017	-	-	-	6,77	3,60	-	95
ОФЗ-25080	7,40	-	19.04.2017	-	-	-	6,77	3,60	-	-
ОФЗ-25206	7,60	-	14.04.2021	-	-	-	8,27	6,05	-	-
ОФЗ-26200	6,10	-	17.07.2013	▲ 100,49	0,08	-	6,95	0,41	184	35
ОФЗ-26201	6,55	-	16.10.2013	▼ 100,89	-0,05	-	5,58	0,65	26	51
ОФЗ-26202	11,20	-	17.12.2014	▼ 109,49	-0,00	-	4,93	1,67	-	86
ОФЗ-26203	6,90	-	03.08.2016	▲ 102,95	0,05	-	7,43	3,13	45	88
ОФЗ-26204	7,50	-	15.03.2018	▲ 106,59	0,05	-	7,66	4,19	33	90
ОФЗ-26205	7,60	-	14.04.2021	▲ 107,03	0,03	-	8,27	6,05	58	99
ОФЗ-26206	7,40	-	14.06.2017	▼ 104,94	-0,20	-	7,44	3,74	24	98
ОФЗ-26207	8,15	-	03.02.2027	▼ 110,86	-0,22	-	7,71	8,41	-	99
ОФЗ-26208	7,60	-	20.07.2022	▼ 107,01	-0,14	-	7,41	6,91	-	99
ОФЗ-26208	7,50	-	27.02.2019	▼ 106,02	-0,09	-	7,05	4,82	-	99
ОФЗ-26212	7,05	-	19.01.2028	▼ 100,49	-0,10	-	7,12	9,44	-	86
ОФЗ-46005	-	-	09.01.2019	-	-	-	9,61	5,18	205	22
ОФЗ-46010	10,00	-	17.05.2028	-	-	-	10,54	7,59	267	15
ОФЗ-46011	10,00	-	20.08.2025	-	-	-	9,52	6,74	174	22
ОФЗ-46012	1,36	-	05.09.2029	-	-	-	7,56	10,68	-	21
ОФЗ-46014	7,00	-	29.08.2018	-	-	-	8,10	4,35	72	26
ОФЗ-46017	6,50	-	03.08.2016	-	-	-	7,45	2,71	66	63
ОФЗ-46018	7,00	-	24.11.2021	▲ 99,40	0,05	-	7,91	6,00	22	83
ОФЗ-46019	3,01	-	20.03.2019	-	-	-	10,26	3,15	327	15
ОФЗ-46020	6,90	-	06.02.2036	-	-	-	8,29	10,96	22	68
ОФЗ-46021	6,00	-	08.08.2018	▼ 95,28	-0,08	-	8,11	4,37	74	63
ОФЗ-46022	6,50	-	19.07.2023	-	-	-	8,29	7,34	45	26
ОФЗ-46023	8,16	-	23.07.2026	▲ 109,59	0,60	-	8,33	6,10	63	70
ОФЗ-48001	6,00	-	31.10.2018	-	-	-	2,06	3,50	-	21

* - Наиболее ликвидные, ** - C-Call, P-Put, *** - рейтинг рассчитывается на основе данных за 60 торг. дн.;

Источник: ММВБ; оценка: Велес Капитал



Субфедеральные и муниципальные облигации

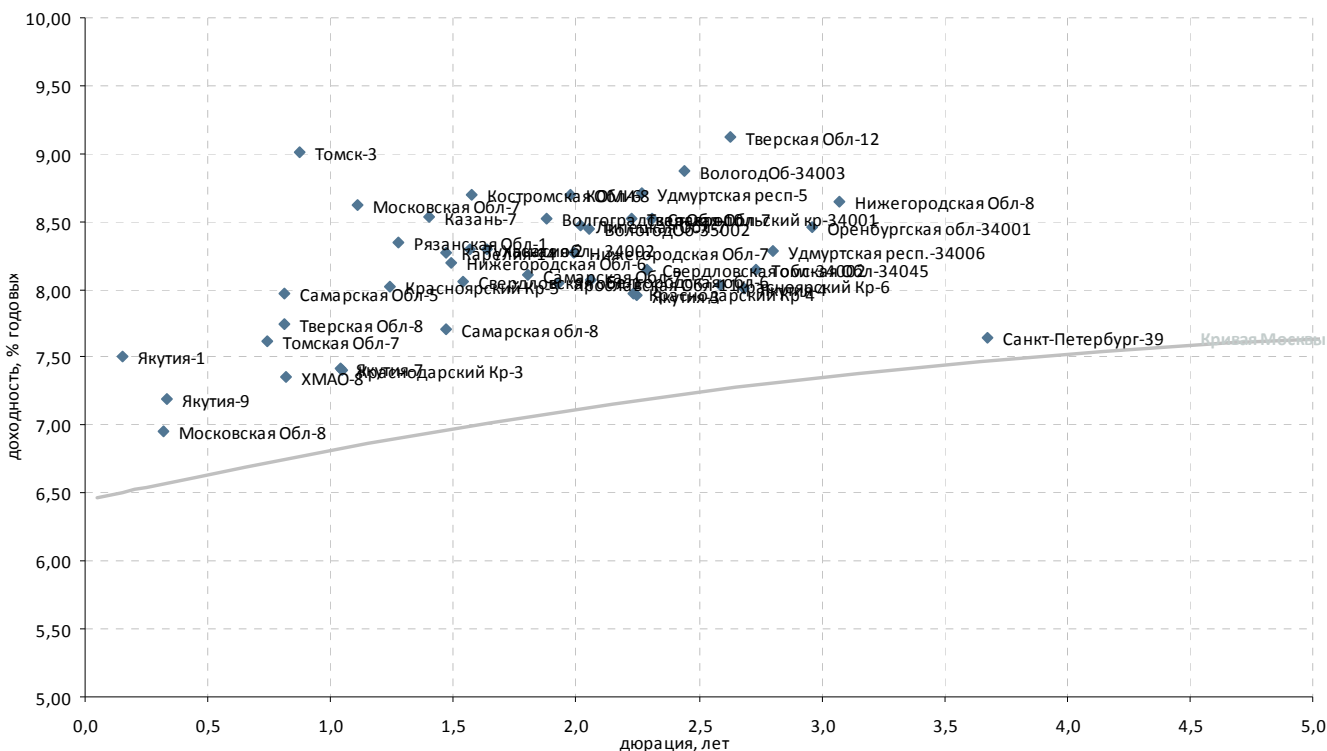

Выпуск*	Купон, % год.	Оферта**	Погашение	Цена, %	Изм. цены, п.п.	Объем торгов, тыс. руб.	Эф. дох-ть, % год.	Дюрация, лет	Спрэд к крив. РФЗ	Ликвидность***
Регионы										
Белгородская обл-6	10,00	-	08.08.2017	102,45	0,15	42 569	8,07	2,06	164	22
Волгоградская обл-10	7,75	-	04.05.2016	98,21	-0,47	459	8,52	1,88	222	9
ВологодОб-34003	9,75	-	11.12.2017	102,85	-	-	8,87	2,44	222	58
ВологодОб-35002	8,99	-	28.05.2017	100,77	-	-	8,44	2,05	202	28
Казань-7	8,75	-	17.12.2014	100,65	-	-	8,54	1,40	259	12
Карелия-14	9,99	-	30.11.2016	102,45	-	62 494	8,28	1,47	227	16
КОМИ-8	7,00	-	03.12.2015	94,95	-	-	8,70	1,98	233	9
Костромская обл-6	9,50	-	17.11.2016	101,70	-	-	8,70	1,58	261	40
Краснодарский Кр-3	8,05	-	27.09.2014	100,79	-	-	7,41	1,05	175	26
Краснодарский Кр-4	8,95	-	09.11.2017	102,65	-	-	7,98	2,23	145	86
Красноярский Кр-5	9,25	-	29.11.2016	-	-	-	8,02	1,24	220	29
Красноярский Кр-6	9,00	-	19.10.2017	102,00	0,14	367 993	8,03	2,59	130	94
Липецкая обл-7	9,00	-	26.05.2017	101,36	-0,04	187 508	8,47	2,02	208	18
Московская обл-7	8,00	-	16.04.2014	100,20	0,70	49	8,62	1,11	291	62
Московская обл-8	9,00	-	11.06.2013	-	-	-	6,96	0,32	192	12
Нижегородская обл-6	8,50	-	07.10.2015	100,10	-	-	8,20	1,49	218	10
Нижегородская обл-7	9,95	-	16.11.2016	103,30	-0,23	777 785	8,27	1,99	189	52
Нижегородская обл-8	9,85	-	29.08.2017	105,00	0,90	752 252	8,64	3,07	139	88
Оренбургская обл-34001	9,20	-	14.12.2017	104,70	0,02	53 083	8,46	2,96	156	68
Рязанская обл-1	8,30	-	27.11.2014	100,00	-	-	8,35	1,28	250	13
Самарская обл-5	9,30	-	19.12.2013	101,26	-0,19	0	7,97	0,81	251	13
Самарская обл-7	7,49	-	30.11.2016	99,30	-	-	8,11	1,81	186	49
Самарская обл-8	9,00	-	13.12.2017	102,19	0,09	33 399	7,71	1,47	171	41
Санкт-Петербург-39	7,94	-	01.06.2017	101,55	-	-	7,65	3,67	47	50
Свердловская обл-1	9,27	-	11.12.2016	101,95	-0,05	51	8,06	1,54	200	41
Свердловская обл-34002	8,95	-	04.12.2017	102,55	-0,25	82 281	8,15	2,29	159	68
Ставропольский кр-34001	9,20	-	12.12.2017	103,75	-	103 750	8,52	2,31	195	65
Тверская обл-12	9,70	-	18.12.2017	102,30	-0,55	4	9,12	2,63	237	62
Тверская обл-7	8,50	-	15.12.2015	100,51	-0,04	212 903	8,53	2,23	200	17
Тверская обл-8	15,00	-	26.12.2013	106,20	-	85	7,74	0,81	229	11
Томск-3	10,13	-	23.06.2014	100,95	0,15	9 851	9,01	0,87	351	21
Томская обл-34045	8,60	-	19.12.2017	101,89	-	-	8,14	2,73	134	18
Томская обл-7	11,00	-	27.11.2013	-	-	-	7,62	0,74	223	9
Тульская обл., 34002	8,60	-	25.09.2015	100,85	-0,07	50 425	8,30	1,57	222	38
Удмуртская респ.-34006	9,10	-	05.12.2017	104,20	-	-	8,29	2,80	146	59
Удмуртская респ-5	10,15	-	24.11.2016	103,60	-	-	8,70	2,27	215	11
Хакасия-2	9,20	-	09.08.2015	101,85	-	-	8,30	1,64	217	15
ХМАО-8	10,80	-	19.12.2013	-	-	-	7,35	0,82	189	9
Чувашия-9	9,00	-	19.07.2015	-	-	-	-	1,34	-	6
Якутия-1	7,95	-	11.04.2013	100,09	-	-	7,50	0,15	259	9
Якутия-3	7,95	-	20.05.2016	-	-	-	7,95	2,25	142	2
Якутия-4	8,77	-	17.05.2017	102,40	-	127 476	8,00	2,68	123	16
Якутия-7	7,80	-	17.04.2014	100,60	-	-	7,41	1,04	176	10
Якутия-9	9,75	-	19.09.2013	100,91	-	1	7,19	0,34	214	3
Ярославская обл-11	9,10	-	21.08.2015	102,02	0,22	115 126	8,04	1,93	170	16

* - Наиболее ликвидные, ** - C-Call, P-Put, *** - рейтинг рассчитывается на основе данных за 60 торг. дн.;

Источник: ММВБ; оценка: Велес Капитал



Атлас рынка корпоративных облигаций

Нефть и газ

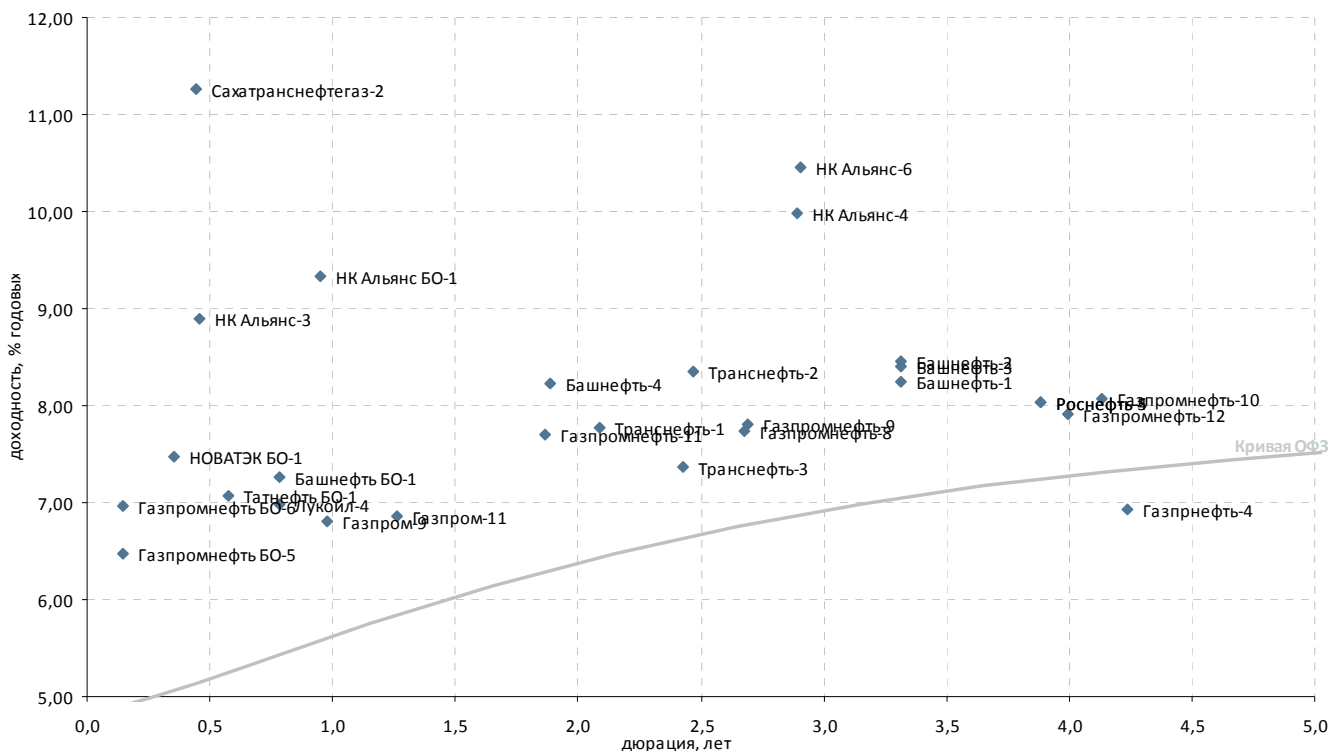

Выпуск*	Купон, % год.	Оферта**	Погашение	Цена, %	Изм. цены, п.п.	Объем торгов, тыс. руб.	Эф. дох-ть, % год.	Дюрация, лет	Спрэд к крив. ОФЗ	Ликвидность***
Нефть и газ										
Башнефть БО-1	9,35	05.12.2013	P 02.12.2014	101,31	-0,37	4 055	7,26	0,78	183	49
Башнефть-1	8,35	-	13.12.2016	-	-	-	8,24	3,31	119	36
Башнефть-2	8,35	-	13.12.2016	-	-	-	8,46	3,31	141	26
Башнефть-3	8,35	-	13.12.2016	100,35	-	-	8,41	3,31	136	47
Башнефть-4	9,00	19.02.2015	P 04.02.2022	101,70	-	-	8,23	1,88	192	72
Газпромнефть-3	-	-	12.07.2016	-	-	-	-	-	-	-
Газпромнефть-4	8,20	16.04.2018	P 09.04.2019	101,44	-4,51	23 370	6,93	4,24	-	38
Газпром-11	13,75	-	24.06.2014	108,90	-0,07	1	6,86	1,26	101	31
Газпром-9	7,23	-	12.02.2014	100,50	0,16	10	6,81	0,97	122	25
ГазпромК-3	-	-	06.11.2014	-	-	-	-	-	-	-
Газпромнефть БО-5	7,15	-	09.04.2013	-	-	-	6,47	0,15	156	32
Газпромнефть БО-6	7,15	-	09.04.2013	100,03	-0,07	2 151	6,97	0,15	206	24
Газпромнефть-10	8,90	05.02.2018	P 26.01.2021	104,65	0,65	29 305	8,07	4,14	75	41
Газпромнефть-11	8,25	09.02.2015	P 25.01.2022	101,24	0,15	99 215	7,71	1,87	141	40
Газпромнефть-12	8,50	05.12.2017	P 23.11.2022	102,90	-	5 146	7,91	3,99	63	81
Газпромнефть-8	8,50	-	02.02.2016	102,35	0,10	1 446	7,74	2,68	97	29
Газпромнефть-9	8,50	08.02.2016	P 26.01.2021	102,20	-0,10	213	7,81	2,69	103	27
Лукойл-4	7,40	-	05.12.2013	100,40	0,11	199 740	6,98	0,79	155	27
НК Альянс БО-1	9,25	-	04.02.2014	100,11	0,12	10 453	9,33	0,95	376	37
НК Альянс-3	9,75	01.08.2013	P 21.07.2020	100,45	-	-	8,90	0,46	375	23
НК Альянс-4	8,85	09.06.2016	P 01.06.2021	97,50	-	9 750	9,98	2,89	310	15
НК Альянс-6	8,85	15.06.2016	P 04.06.2021	-	-	-	10,45	2,91	357	12
НОВАТЭК БО-1	7,50	-	25.06.2013	100,04	-	-	7,48	0,36	241	36
НОВАТЭК БО-2	8,35	-	12.10.2015	-	-	-	-	2,37	-	-
НОВАТЭК БО-3	8,35	-	12.10.2015	-	-	-	-	2,37	-	-
НОВАТЭК БО-4	8,35	-	12.10.2015	-	-	-	-	2,37	-	-
Роснефть-4	8,60	27.10.2017	P 17.10.2022	103,40	0,65	250 446	8,04	3,88	80	86
Роснефть-5	8,60	27.10.2017	P 17.10.2022	103,43	0,68	288 769	8,04	3,88	80	86
Сахатранснефтегаз-2	12,20	-	26.07.2013	100,50	-0,03	69	11,27	0,44	613	33
Татнефть БО-1	7,25	-	20.09.2013	100,16	0,46	253	7,07	0,58	182	35
Транснефть-1	9,75	20.05.2015	P 13.05.2019	-	-	-	7,77	2,08	133	25
Транснефть-2	10,00	08.10.2015	P 01.10.2019	-	-	-	8,35	2,47	169	15
Транснефть-3	10,40	25.09.2015	P 18.09.2019	106,26	-0,01	861	7,36	2,43	72	91

* - Наиболее ликвидные, ** - C-Call, P-Put, *** - рейтинг рассчитывается на основе данных за 60 торг. дн.;

Источник: ММВБ; оценка: Велес Капитал



Электроэнергетика

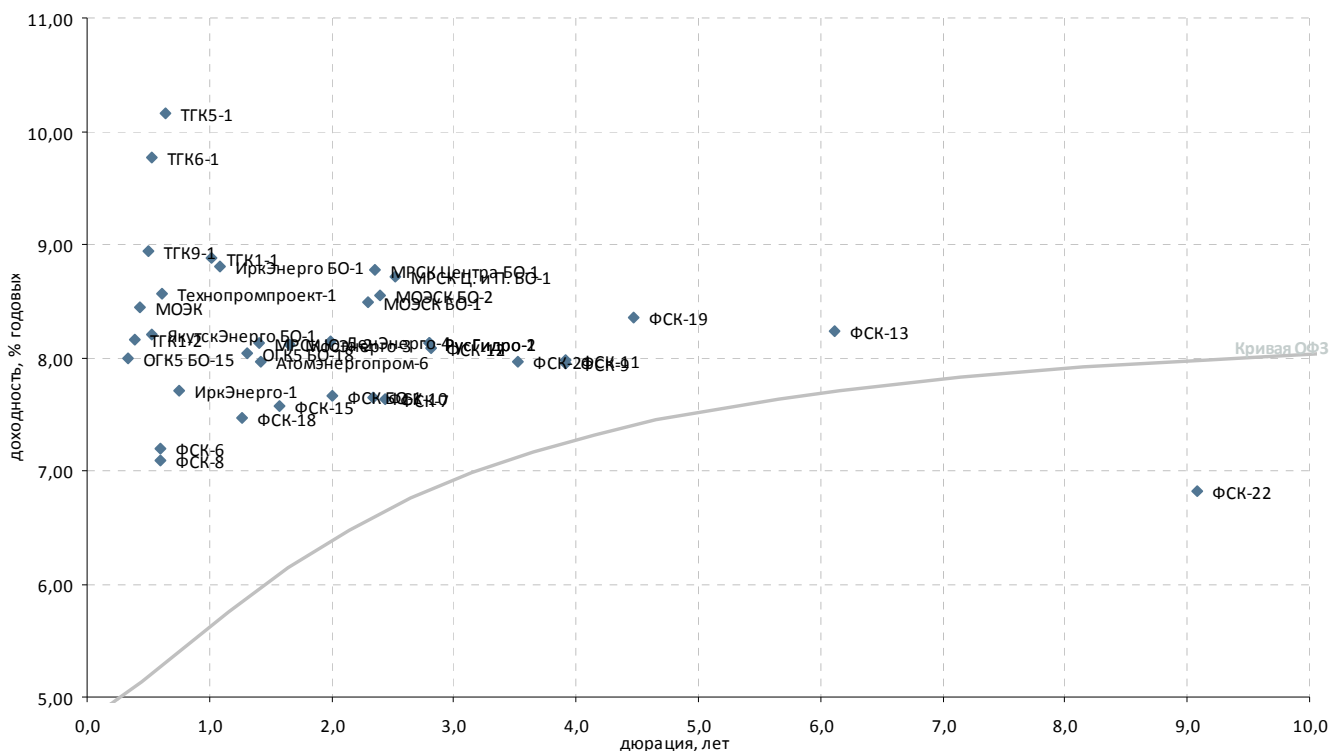

Выпуск*	Купон, % год.	Оферта**	Погашение	Цена, %	Изм. цены, п.п.	Объем торгов, тыс. руб.	Эф. дох-ть, % год.	Дюрация, лет	Спрэд к крив. РФЗ	Ликвид-ность***
Генерирующие компании										
Атомэнергпром-6	7,50	-	15.08.2014	99,30	-	-	7,96	1,43	199	21
Кузбассэнерго-1	8,05	26.06.2014	14.06.2021	-	-	-	13,43	1,30	756	12
Кузбассэнерго-2	8,70	26.04.2016	15.04.2021	88,00	-	-	13,88	2,75	707	13
ЛенЭнерго-4	8,50	24.04.2015	18.04.2017	101,00	0,60	2	8,14	1,99	176	12
МосЭнерго-2	1,00	25.02.2013	18.02.2016	-	-	-	14,56	0,03	973	11
МосЭнерго-3	8,70	-	28.11.2014	101,20	0,17	34 357	8,11	1,66	196	39
ОГК5 БО-15	8,50	-	18.06.2013	100,20	-0,08	77	7,99	0,34	293	29
ОГК5 БО-18	7,10	-	25.06.2014	99,00	0,29	222	8,04	1,31	216	10
РусГидро-1	8,00	22.04.2016	12.04.2021	100,15	-	175 263	8,13	2,80	130	27
РусГидро-2	8,00	22.04.2016	12.04.2021	100,06	-	-	8,13	2,80	130	17
ТГК1-1	7,60	-	11.03.2014	-	-	-	8,88	1,01	325	8
ТГК1-2	6,70	08.07.2013	01.07.2014	99,50	-	-	8,16	0,39	306	19
ТГК1-3	7,60	-	14.12.2021	-	-	-	0,31	8,52	-	0
ТГК-2 БО-1	9,00	-	17.09.2013	84,92	-0,58	1 352 128	44,30	0,56	3 906	62
ТГК5-1	8,75	16.10.2013	06.10.2017	99,25	-	-	10,16	0,64	485	16
ТГК6-1	8,30	03.09.2013	24.08.2017	99,35	-	-	9,77	0,53	456	15
ТГК9-1	8,10	15.08.2013	07.08.2017	99,69	-	-	8,94	0,50	376	21
Технопромпроект-1	8,50	03.10.2013	28.09.2016	-	-	-	8,57	0,61	329	3
Вертикально-интегрированные компании										
ИркЭнерго БО-1	7,60	-	08.04.2014	98,90	0,02	8 222	8,80	1,09	311	11
ИркЭнерго-1	15,50	-	28.11.2013	-	-	-	7,70	0,75	230	2
ЯкутскЭнерго БО-1	8,25	-	03.09.2013	100,10	-	20 038	8,21	0,53	300	12
Сетевые компании										
МОЭСК БО-1	8,80	-	18.09.2015	101,10	-	-	8,49	2,29	192	46
МОЭСК БО-2	8,80	-	26.10.2015	101,00	-	50 500	8,54	2,40	192	58
МРСК Ц. и П. БО-1	9,15	-	15.12.2015	101,51	-0,04	33 203	8,71	2,53	202	61
МРСК Центра БО-1	8,95	-	14.10.2015	100,83	-0,17	85 704	8,77	2,36	217	35
МРСК Юга-2	8,10	-	26.08.2014	-	-	-	8,12	1,41	216	10
ФСК БО-1	8,10	29.04.2015	21.10.2015	101,15	-	-	7,66	2,01	126	52
ФСК-10	7,75	24.09.2015	15.09.2020	100,55	0,12	377 101	7,65	2,34	106	25
ФСК-11	7,99	24.10.2017	16.10.2020	100,65	-0,18	40 301	7,97	3,91	72	32
ФСК-12	8,10	28.04.2016	19.04.2019	100,45	-	50 626	8,09	2,82	125	21
ФСК-13	8,50	-	22.06.2021	102,60	-	-	8,23	6,12	52	28
ФСК-15	8,75	28.10.2014	12.10.2023	102,05	-0,20	62 299	7,57	1,58	148	72
ФСК-18	8,50	17.06.2014	27.11.2023	101,45	0,01	192 755	7,46	1,27	161	57
ФСК-19	7,95	18.07.2018	06.07.2023	99,81	0,81	707 503	8,35	4,48	75	60
ФСК-21	8,75	26.04.2017	06.10.2027	103,30	-0,05	20 673	7,96	3,52	83	76
ФСК-22	9,00	03.08.2022	21.07.2027	-	-	-	6,82	9,08	-	27
ФСК-25	8,60	27.09.2016	14.09.2027	-	-	-	-	3,10	-	-
ФСК-6	7,15	26.09.2013	15.09.2020	100,04	-0,01	2 851	7,19	0,59	193	17
ФСК-7	7,50	27.10.2015	16.10.2020	100,00	-	25 090	7,64	2,44	99	11
ФСК-8	7,15	26.09.2013	15.09.2020	-	-	-	7,08	0,59	182	19
ФСК-9	7,99	24.10.2017	16.10.2020	100,75	-0,08	55 016	7,94	3,91	69	32
Прочие электроэнергетика										
МОЭК	6,35	-	25.07.2013	99,21	-0,04	1 019	8,45	0,43	332	14

* - Наиболее ликвидные, ** - C-Call, P-Put, *** - рейтинг рассчитывается на основе данных за 60 торг. дн.;

Источник: ММВБ; оценка: Велес Капитал



Связь

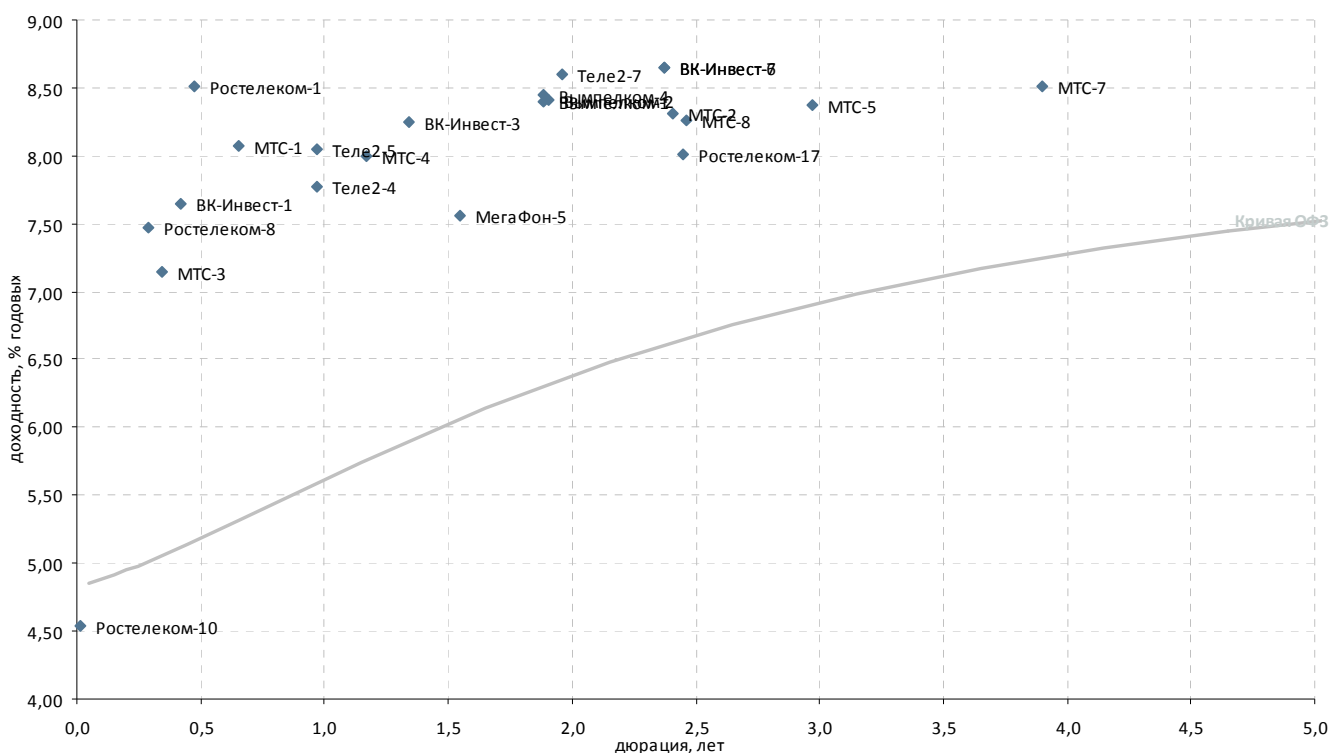

Выпуск*	Купон, % год.	Оферта**	Погашение	Цена, %	Изм. цены, п.п.	Объем торгов, тыс. руб.	Эф. дох-ть, % год.	Дюрация, лет	Спрэд к крив. РФЗ	Ликвидность***
Традиционные операторы связи										
Ростелеком-1	6,60	-	08.08.2013	-	-	-	8,51	0,48	335	7
Ростелеком-10	9,53	19.02.2013	С 21.05.2013	-	-	-	4,53	0,01	-	7
Ростелеком-11	11,70	-	24.07.2019	-	-	-	-	-	-	-
Ростелеком-17	8,55	11.11.2015	Р 02.11.2017	▼ 101,65	-0,17	27 446	8,01	2,45	136	36
Ростелеком-4	6,50	-	03.04.2013	-	-	-	-	0,12	-	-
Ростелеком-8	6,65	-	03.09.2013	▲ 99,82	0,02	77 807	7,47	0,29	245	9
Сотовые операторы										
ВК-Инвест-1	9,25	-	19.07.2013	-	100,70	-	7,65	0,42	253	29
ВК-Инвест-3	7,40	-	08.07.2014	-	99,10	-	8,25	1,34	235	47
ВК-Инвест-6	8,30	-	13.10.2015	-	99,60	-	8,64	2,37	203	29
ВК-Инвест-7	8,30	-	13.10.2015	-	-	-	8,64	2,37	203	38
Вымпелком-1	8,85	19.03.2015	Р 08.03.2022	-	101,15	-	8,40	1,89	209	80
Вымпелком-2	8,85	26.03.2015	Р 14.03.2022	▼ 101,15	-0,05	80 619	8,41	1,90	208	76
Вымпелком-4	8,85	19.03.2015	Р 08.03.2022	▼ 101,06	-0,15	56 285	8,45	1,89	214	89
МегаФон-5	8,05	14.10.2014	Р 29.09.2022	▲ 100,95	0,36	302 838	7,56	1,55	149	67
МТС-1	7,00	-	17.10.2013	-	99,40	-	8,07	0,65	276	11
МТС-2	7,75	-	20.10.2015	-	99,04	-	8,31	2,41	168	33
МТС-3	8,00	20.06.2013	Р 12.06.2018	-	100,31	-	7,15	0,34	209	25
МТС-4	7,60	-	13.05.2014	▼ 99,50	-0,03	30 646	7,99	1,17	223	66
МТС-5	8,75	-	19.07.2016	-	101,00	-	8,37	2,97	146	14
МТС-7	8,70	-	07.11.2017	▼ 101,38	-0,02	57 073	8,51	3,90	126	67
МТС-8	8,15	12.11.2015	Р 03.11.2020	▲ 100,12	0,02	56 599	8,26	2,46	160	64
Теле2-1	8,40	17.06.2016	11.06.2021	-	-	-	-	2,94	-	-
Теле2-2	8,40	17.06.2016	11.06.2021	-	-	-	-	2,94	-	-
Теле2-3	8,40	17.06.2016	11.06.2021	-	-	-	-	2,94	-	-
Теле2-4	8,90	13.02.2014	Р 31.01.2022	▲ 101,20	0,40	65 521	7,77	0,97	217	24
Теле2-5	8,90	13.02.2014	Р 31.01.2022	▲ 100,95	0,33	30 241	8,04	0,97	245	16
Теле2-7	9,10	17.04.2015	Р 05.04.2022	▼ 101,30	-0,10	175 366	8,60	1,96	224	72

* - Наиболее ликвидные, ** - C-Call, P-Put, *** - рейтинг рассчитывается на основе данных за 60 торг. дн.;

Источник: ММВБ; оценка: Велес Капитал



Транспорт

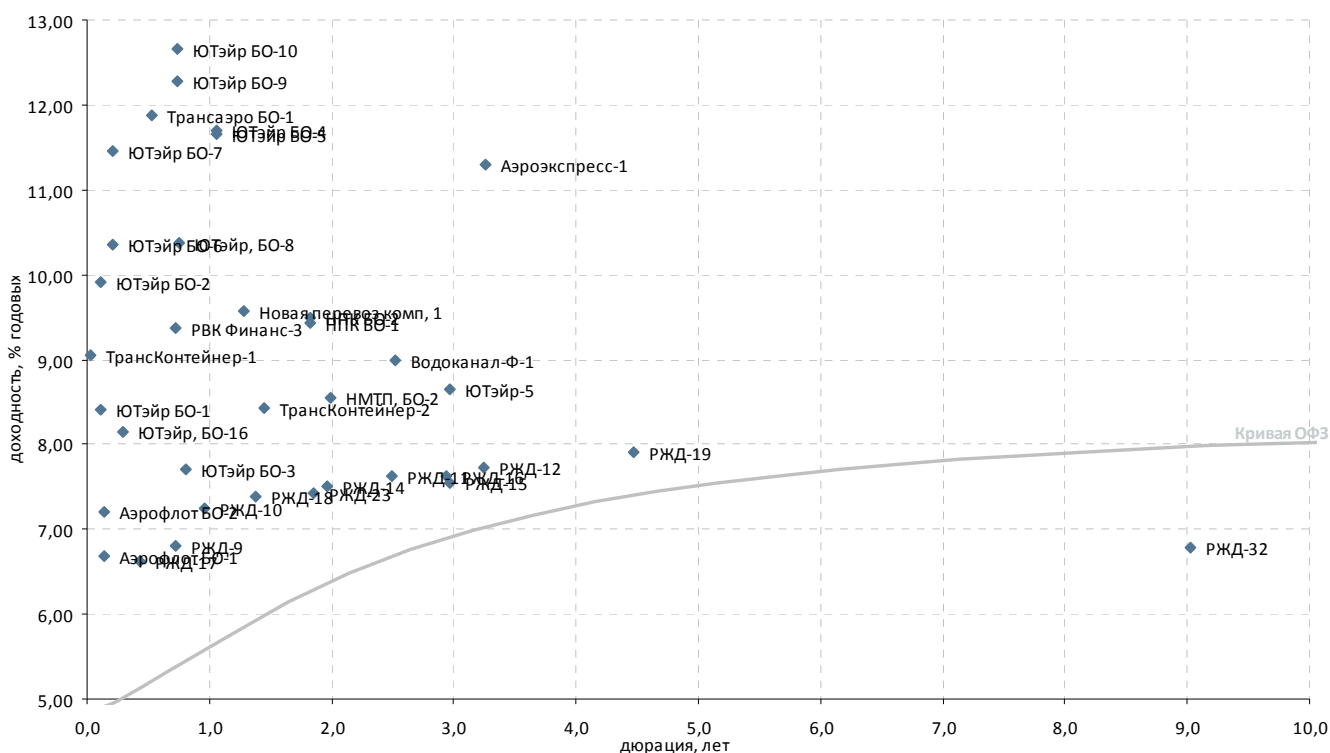

Выпуск*	Купон, % год.	Оферта**	Погашение	Цена, %	Изм. цены, п.п.	Объем торгов, тыс. руб.	Эф. дох-ть, % год.	Дюрация, лет	Спрэд к крив. РФЗ	Ликвидность***
Авиакомпании										
Аэрофлот БО-1	7,75	-	08.04.2013	100,15	-	-	6,69	0,14	178	27
Аэрофлот БО-2	7,75	-	08.04.2013	100,08	-0,06	8 074	7,20	0,14	229	22
Трансаэро БО-1	12,50	05.09.2013	Р 03.03.2015	100,49	0,04	103	11,87	0,52	666	44
Трансаэро-1	12,50	-	23.10.2013	-	-	-	-	0,66	-	-
ЮТэйр БО-1	12,50	-	26.03.2013	100,45	-	-	8,40	0,11	352	15
ЮТэйр БО-2	12,50	-	26.03.2013	100,30	-	100	9,90	0,11	502	11
ЮТэйр БО-3	9,45	-	19.12.2013	101,57	-0,03	381 766	7,71	0,81	226	44
ЮТэйр БО-4	9,00	-	26.03.2014	97,71	-	-	11,70	1,05	604	21
ЮТэйр БО-5	9,00	-	26.03.2014	97,75	-	6 683	11,66	1,05	600	34
ЮТэйр БО-6	10,00	30.04.2013	Р 22.04.2015	100,00	-	-	10,36	0,20	541	42
ЮТэйр БО-7	10,00	30.04.2013	Р 22.04.2015	99,80	-	-	11,45	0,20	650	58
ЮТэйр, БО-16	8,71	03.06.2013	Р 26.05.2015	100,23	-	-	8,15	0,29	314	11
ЮТэйр, БО-8	10,00	02.12.2013	Р 26.05.2015	-	-	-	10,38	0,76	497	31
ЮТэйр-5	9,50	-	21.07.2016	103,30	-	-	8,65	2,96	174	12
Остальные транспортные компании										
Аэроэкспресс-1	11,00	-	13.01.2017	-	-	-	11,29	3,26	427	6
Водоканал-Ф-1	8,80	-	09.12.2015	-	-	-	8,98	2,52	229	7
НМТП, БО-2	9,00	-	29.04.2015	101,20	0,20	50 600	8,56	2,00	217	39
Новая перевозка комп, 1	9,25	-	10.07.2015	100,00	-	132	9,57	1,28	372	10
НПК БО-1	10,00	-	03.03.2015	101,40	-	958	9,44	1,82	318	37
НПК БО-2	10,00	-	03.03.2015	101,32	0,07	22 910	9,49	1,82	322	33
РВК Финанс-3	9,00	14.11.2013	Р 09.11.2015	99,87	-0,10	15 113	9,36	0,72	398	29
РейлТрансАвто-1	17,50	-	04.12.2013	-	-	-	-	-	-	-
РЖД-10	15,00	-	06.03.2014	107,85	-0,22	7 024	7,24	0,96	166	64
РЖД-11	7,80	-	18.11.2015	100,75	-	-	7,63	2,49	95	73
РЖД-12	8,45	21.11.2016	Р 16.05.2019	102,75	-	221 015	7,73	3,25	71	83
РЖД-13	0,10	11.03.2013	Р 06.03.2014	-	-	-	3,19	0,07	-	9
РЖД-14	7,85	-	07.04.2015	100,90	0,16	453 251	7,52	1,96	116	36
РЖД-15	8,15	-	20.06.2016	101,85	-0,30	208 882	7,55	2,97	64	92
РЖД-16	7,90	08.06.2016	Р 05.06.2017	101,15	0,17	9 812	7,64	2,94	74	80
РЖД-17	10,45	24.07.2013	Р 16.07.2018	101,65	0,16	26 429	6,63	0,44	150	31
РЖД-18	10,65	23.07.2014	Р 15.07.2019	-	-	-	7,39	1,38	145	37
РЖД-19	8,15	18.07.2018	Р 08.07.2024	101,75	0,12	93 360	7,90	4,47	49	28
РЖД-23	9,00	05.02.2015	Р 16.01.2025	103,10	-0,05	228	7,42	1,85	113	25
РЖД-32	8,95	13.07.2022	Р 25.06.2032	100,99	-	-	6,78	9,03	-	22
РЖД-9	6,90	-	13.11.2013	100,14	0,16	4	6,80	0,73	142	70
Трансконтейнер-1	9,50	-	26.02.2013	100,00	-0,02	5	9,04	0,03	421	15
Трансконтейнер-2	8,80	-	04.06.2015	100,74	-	-	8,43	1,45	244	8
ЮТэйр БО-10	11,75	21.11.2013	Р 13.11.2015	99,75	-	-	12,66	0,74	727	50
ЮТэйр БО-9	11,75	21.11.2013	Р 13.11.2015	100,00	-	-	12,28	0,74	689	54

* - Наиболее ликвидные, ** - C-Call, P-Put, *** - рейтинг рассчитывается на основе данных за 60 торг. дн.;

Источник: ММВБ; оценка: Велес Капитал



Торговля

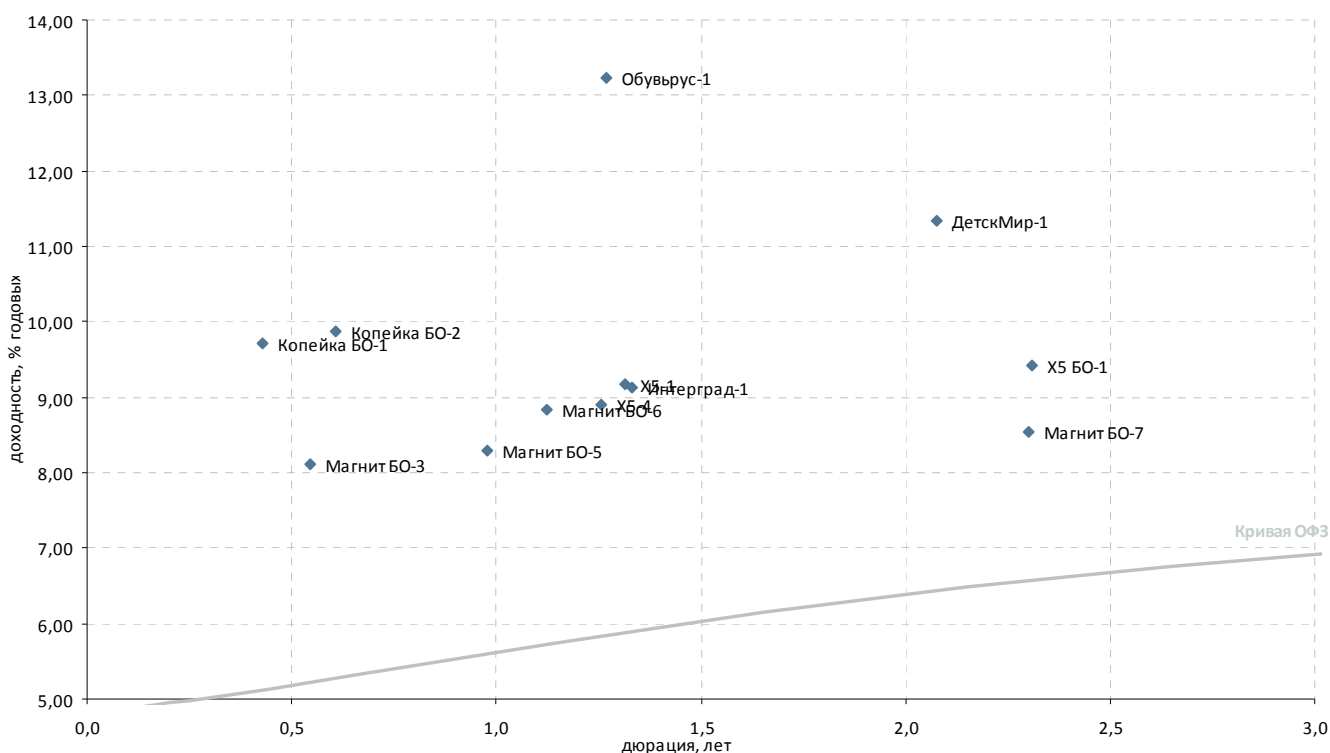

Выпуск*	Купон, % год.	Оферта**	Погашение	Цена, %	Изм. цены, п.п.	Объем торгов, тыс. руб.	Эф. дох-ть, % год.	Дюрация, лет	Спрэд к крив. РФ3	Ликвидность***
Розничные сети										
X5 БО-1	9,50	-	01.10.2015	100,65	-	-	9,42	2,31	284	63
X5-1	7,95	-	01.07.2014	98,70	-	-	9,17	1,32	328	11
X5-4	7,75	09.06.2014	Р 02.06.2016	98,80	-	-	8,91	1,26	308	19
Копейка БО-1	7,00	-	23.07.2013	-	-	-	9,71	0,43	458	2
Копейка БО-2	9,00	-	01.10.2013	▲ 99,68	0,22	24	9,87	0,61	459	29
Магнит БО-1	8,25	-	09.09.2013	100,20	-	-	8,02	0,54	280	13
Магнит БО-2	8,25	-	09.09.2013	100,00	-	3	8,40	0,54	318	10
Магнит БО-3	8,25	-	09.09.2013	100,15	-	-	8,12	0,54	289	9
Магнит БО-4	8,25	-	09.09.2013	100,15	-	-	8,12	0,54	289	14
Магнит БО-5	8,00	-	28.02.2014	99,87	-	-	8,29	0,98	269	27
Магнит БО-6	7,75	-	22.04.2014	99,00	-	-	8,83	1,13	310	10
Магнит БО-7	8,90	-	21.09.2015	▲ 101,20	0,05	448 354	8,55	2,30	198	39
Обувьрус-1	12,85	-	25.06.2014	100,00	-	90	13,23	1,27	738	6
ТД Спартак-Казань-3	-	-	08.05.2014	-	-	-	14,43	1,13	871	21
Югинвестрегион-1	8,90	23.04.2013	21.04.2015	-	-	-	-	-	-	-
Прочие торговые компании										
ДетскМир-1	8,50	-	26.05.2015	▼ 95,00	-1,00	1	11,34	2,08	490	11
Интерград-1	-	-	09.07.2014	-	-	-	9,12	1,33	322	18
КубНива-1	15,50	-	20.02.2014	100,31	-	-	15,72	0,91	1 018	22
Синергия, БО-3	11,00	-	03.06.2015	-	-	-	-	1,75	-	-

* - Наиболее ликвидные, ** - C-Call, P-Put, *** - рейтинг рассчитывается на основе данных за 60 торг. дн.;

Источник: ММВБ; оценка: Велес Капитал



Машиностроение

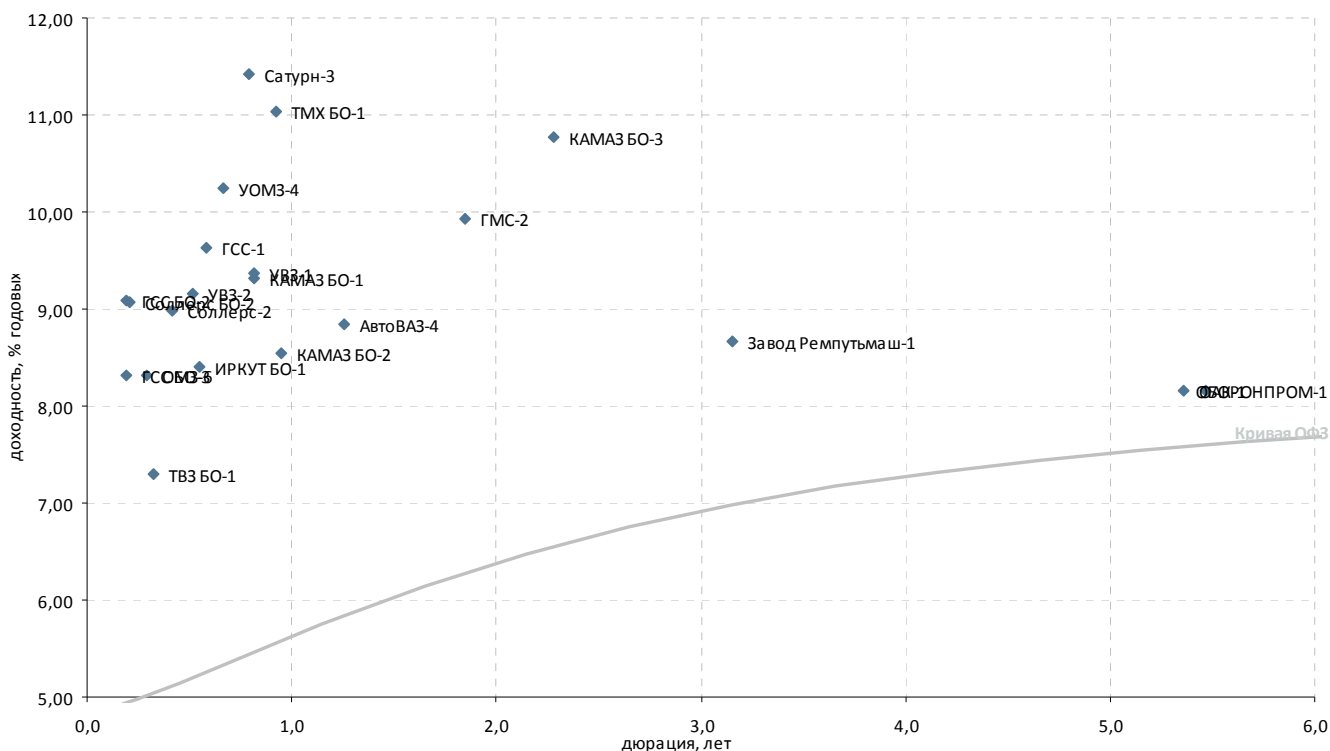

Выпуск*	Купон, % год.	Оферта**	Погашение	Цена, %	Изм. цены, п.п.	Объем торгов, тыс. руб.	Эф. дох-ть, % год.	Дюрация, лет	Спрэд к крив. РФЗ	Ликвидность***
Автомобилестроение										
АвтоВАЗ-4	0,10	-	20.05.2014	-	-	-	8,84	1,26	301	2
КАМАЗ БО-1	9,00	-	16.12.2013	-	-	-	9,31	0,81	385	5
КАМАЗ БО-2	8,60	-	04.02.2014	100,20	-	1 442	8,55	0,95	298	12
КАМАЗ БО-3	10,50	-	01.10.2015	-	-	-	10,77	2,28	421	16
Соллерс БО-2	9,25	-	01.05.2013	100,05	-0,05	1 852	9,07	0,21	412	14
Соллерс-2	12,50	-	17.07.2013	101,47	-0,03	1 774	8,98	0,42	386	29
Транспортное машиностроение										
Завод Ремпутьмаш-1	8,50	-	20.10.2016	-	-	-	8,67	3,16	169	1
ТВЗ БО-1	6,50	-	12.06.2013	-	-	-	7,29	0,32	226	-
ТМХ БО-1	6,50	-	23.01.2014	96,30	-	-	11,03	0,92	548	12
Тяжелое машиностроение										
ГМС-2	10,75	-	13.02.2015	101,87	-	-	9,93	1,85	365	32
Самолетостроение										
ГСС БО-1	8,25	-	20.12.2013	-	-	-	16,74	0,82	1 128	29
ГСС БО-2	9,00	25.04.2013	Р 22.04.2014	-	-	-	9,08	0,19	414	13
ГСС БО-3	8,25	25.04.2013	Р 22.04.2014	100,00	0,13	7 336	8,32	0,19	338	33
ГСС-1	8,00	24.09.2013	Р 26.03.2017	-	-	-	9,63	0,59	437	43
ИРКУТ БО-1	9,25	-	10.09.2013	100,54	-	25 135	8,40	0,55	318	36
ОАК-1	8,00	-	17.03.2020	-	-	-	8,17	5,36	58	22
Тяжелое машиностроение										
ОМЗ-6	8,25	-	31.05.2013	-	-	-	8,31	0,29	330	5
УВЗ-1	9,25	17.12.2013	Р 07.12.2017	100,00	-	150 000	9,37	0,81	391	29
УВЗ-2	8,95	30.08.2013	Р 20.02.2018	99,99	-	500	9,16	0,51	397	21
УОМЗ-4	10,50	25.10.2013	Р 21.04.2015	100,30	-0,20	23	10,25	0,66	492	7
Авиадвигателестроение и производство газотурбинных систем										
Сатурн-3	8,50	09.12.2013	Р 06.06.2014	-	-	-	11,41	0,79	598	1
СатурнНПО-3	8,50	05.12.2013	06.06.2014	-	-	-	-	0,80	-	-
ВПК и ракетно-космическое машиностроение										
ОБОРОНПРОМ-1	8,00	-	24.04.2020	-	-	-	8,16	5,47	55	20

* - Наиболее ликвидные, ** - C- Call, P-Put, *** - рейтинг рассчитывается на основе данных за 60 торг. дн.;

Источник: ММВБ; оценка: Велес Капитал



Металлургия

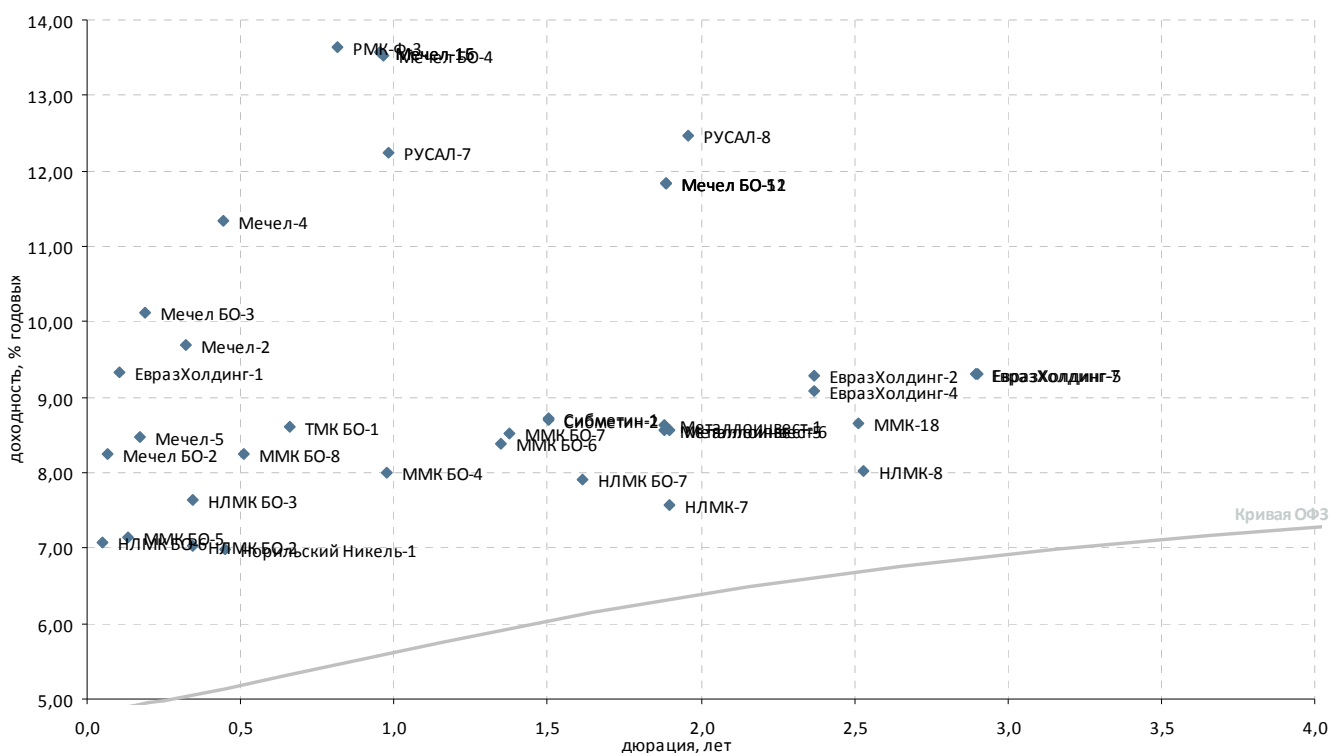

Выпуск*	Купон, % год.	Оферта**	Погашение	Цена, %	Изм. цены, п.п.	Объем торгов, тыс. руб.	Эф. дох-ть, % год.	Дюрация, лет	Спрэд к крив. ОФЗ	Ликвидность***	
Черная металлургия											
ЕвразХолдинг-1	9,25	26.03.2013	P 13.03.2020	-	100,00	-	9,32	0,11	444	26	
ЕвразХолдинг-2	9,95	28.10.2015	P 19.10.2020	-	102,00	-	9,29	2,37	268	52	
ЕвразХолдинг-3	9,25	26.03.2013	P 13.03.2020	▼	98,15	-2,01	1 581	29,48	0,11	2 459	23
ЕвразХолдинг-4	9,95	28.10.2015	P 19.10.2020	▲	102,45	0,08	80 190	9,07	2,37	246	35
ЕвразХолдинг-5	8,40	03.06.2016	P 27.05.2021	-	98,00	-	-	9,31	2,90	244	12
ЕвразХолдинг-7	8,40	01.06.2016	P 25.05.2021	-	98,01	-	-	9,31	2,89	244	20
Металлоинвест-1	9,00	19.03.2015	P 07.03.2022	▼	101,00	-0,11	1 217	8,64	1,88	233	69
Металлоинвест-5	9,00	19.03.2015	P 07.03.2022	▲	101,15	0,10	2 024	8,56	1,88	225	79
Металлоинвест-6	9,00	24.03.2015	P 10.03.2022	▲	101,15	0,14	15 063	8,56	1,90	225	79
Мечел БО-11	11,25	-	07.04.2015	-	-	-	-	11,84	1,89	552	1
Мечел БО-12	11,25	-	07.04.2015	-	-	-	-	11,84	1,89	552	1
Мечел БО-2	9,75	-	12.03.2013	▲	100,10	0,01	10 010	8,25	0,07	339	38
Мечел БО-3	9,75	-	24.04.2013	-	99,95	-	-	10,12	0,19	518	22
Мечел БО-4	10,25	11.02.2014	P 10.02.2015	▲	97,44	0,27	28 485	13,52	0,96	793	37
Мечел БО-5	11,25	-	07.04.2015	-	-	-	-	11,84	1,89	552	2
Мечел-13	10,00	03.09.2015	P 25.08.2020	▼	86,65	-0,76	83 189	17,32	2,18	1 083	28
Мечел-14	10,00	03.09.2015	P 25.08.2020	▼	86,65	-6,59	54 409	17,32	2,18	1 083	36
Мечел-15	8,25	20.02.2014	P 09.02.2021	-	95,50	-	-	13,57	0,95	799	28
Мечел-16	8,25	20.02.2014	P 09.02.2021	-	95,50	-	-	13,57	0,95	799	33
Мечел-17	8,40	06.06.2016	P 27.05.2021	-	83,75	-	-	15,32	2,86	846	10
Мечел-18	8,40	06.06.2016	P 27.05.2021	▼	81,96	-2,39	1 843	16,18	2,86	932	19
Мечел-19	8,40	09.06.2016	P 01.06.2021	-	82,00	-	4 106	16,14	2,87	928	32
Мечел-2	7,40	-	12.06.2013	▲	99,34	0,28	92 425	9,70	0,32	466	35
Мечел-4	11,25	30.07.2013	P 21.07.2016	▼	100,15	-0,01	1 348	11,35	0,44	621	12
Мечел-5	11,25	18.04.2013	P 09.10.2018	-	100,50	-	-	8,48	0,17	355	12
ММК БО-4	7,65	-	27.02.2014	▲	99,80	0,20	592	8,01	0,98	241	36
ММК БО-5	7,65	-	04.04.2013	▼	100,07	-0,01	231 533	7,13	0,13	223	43
ММК БО-6	7,20	-	10.07.2014	-	98,68	-	155 006	8,38	1,35	247	13
ММК БО-7	7,25	-	22.07.2014	-	98,55	-	-	8,51	1,38	258	15
ММК БО-8	8,19	21.08.2013	P 12.02.2015	-	-	-	-	8,26	0,51	306	14
ММК-18	8,70	07.12.2015	P 22.11.2022	▼	100,56	-0,04	267 684	8,64	2,51	196	69
НЛМК БО-2	8,75	21.06.2013	P 17.12.2014	-	100,58	-	38 220	7,04	0,34	198	23
НЛМК БО-3	8,75	21.06.2013	P 17.12.2014	-	100,63	-	189 186	7,65	0,34	259	23
НЛМК БО-6	7,75	-	05.03.2013	-	100,03	-	84 642	7,08	0,05	223	19
НЛМК БО-7	8,95	-	11.11.2014	▲	101,89	0,22	496 844	7,90	1,61	179	70
НЛМК-7	8,50	20.03.2015	P 05.09.2022	-	102,00	-	-	7,58	1,90	127	22
НЛМК-8	8,40	10.12.2015	P 25.11.2022	▲	101,33	0,03	172 407	8,01	2,53	131	79
Сибметин-1	13,50	20.10.2014	P 10.10.2019	-	107,59	-	-	8,71	1,50	268	40
Сибметин-2	13,50	20.10.2014	P 10.10.2019	-	107,60	-	-	8,70	1,50	267	39
Производители труб											
ТМК БО-1	8,85	-	22.10.2013	-	100,25	-	-	8,61	0,66	329	29
Цветная металлургия											
Норильский Никель-1	7,00	-	30.07.2013	▼	100,05	-0,03	20 010	6,99	0,45	185	33
РМК-Ф3	10,40	20.12.2013	P 15.12.2015	▲	97,80	0,10	4 890	13,63	0,82	817	11
РМК-Ф4	9,00	10.06.2014	P 02.06.2016	▲	93,60	0,17	10 943	15,02	1,25	919	20
РУСАЛ-7	8,30	03.03.2014	P 22.02.2018	▼	96,56	-0,02	174 342	12,25	0,98	665	67
РУСАЛ-8	8,50	15.04.2015	P 05.04.2021	▲	93,29	0,78	3 266	12,47	1,96	612	47

* - Наиболее ликвидные, ** - C-Call, P-Put, *** - рейтинг рассчитывается на основе данных за 60 торг. дн.;

Источник: ММВБ; оценка: Велес Капитал



Горнодобывающая промышленность

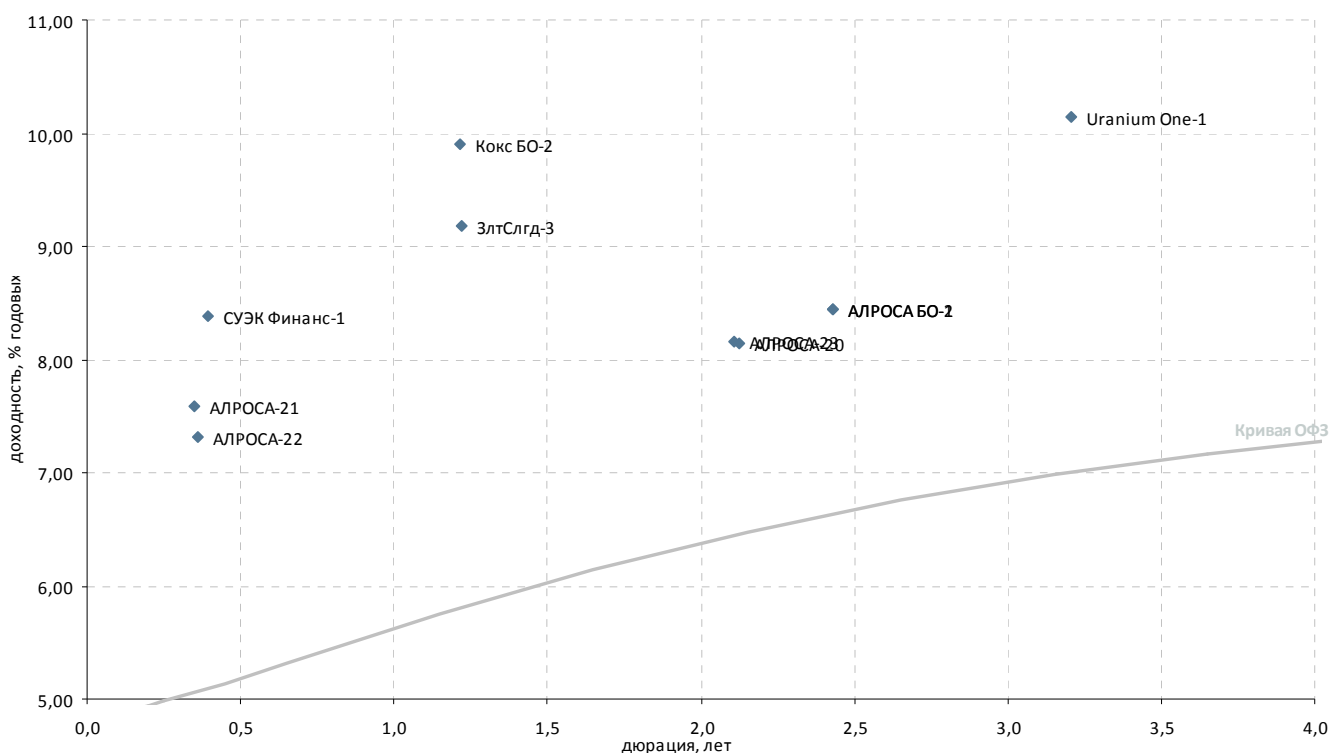

Выпуск*	Купон, % год.	Оферта**	Погашение	Цена, %	Изм. цены, п.п.	Объем торгов, тыс. руб.	Эф. дох-ть, % год.	Дюрация, лет	Спрэд к крив. ОФЗ	Ликвидность***
Горнодобывающая промышленность										
Uranium One-1	9,75	05.12.2016	P 24.11.2021	- 99,50	-	-	10,15	3,21	314	15
АЛРОСА БО-1	8,85	-	30.10.2015	- 101,59	-	-	8,44	2,43	180	74
АЛРОСА БО-2	8,85	-	30.10.2015	- 101,60	-	-	8,44	2,43	179	72
АЛРОСА-20	8,95	-	23.06.2015	▲ 102,20	0,31	25 122	8,15	2,12	169	32
АЛРОСА-21	8,25	25.06.2013	P 18.06.2015	- 100,30	-	-	7,59	0,35	253	45
АЛРОСА-22	8,25	28.06.2013	P 23.06.2015	- 100,40	-	-	7,31	0,36	224	36
АЛРОСА-23	8,95	-	18.06.2015	▲ 102,16	0,07	23 395	8,16	2,11	171	29
ЗлтСлгд-3	9,00	-	29.05.2014	- 100,00	-	-	9,18	1,22	338	32
Кокс БО-2	8,70	-	28.05.2014	▼ 98,83	-0,57	298 647	9,91	1,22	410	41
НижЛен-3	14,00	-	16.07.2013	- 100,50	-	101	13,04	0,41	793	30
СУЭК Финанс-1	9,35	10.07.2013	P 26.06.2020	▼ 100,42	-0,04	241	8,39	0,40	329	47

* - Наиболее ликвидные, ** - C-Call, P-Put, *** - рейтинг рассчитывается на основе данных за 60 торг. дн.;

Источник: ММВБ; оценка: Велес Капитал



Прочее

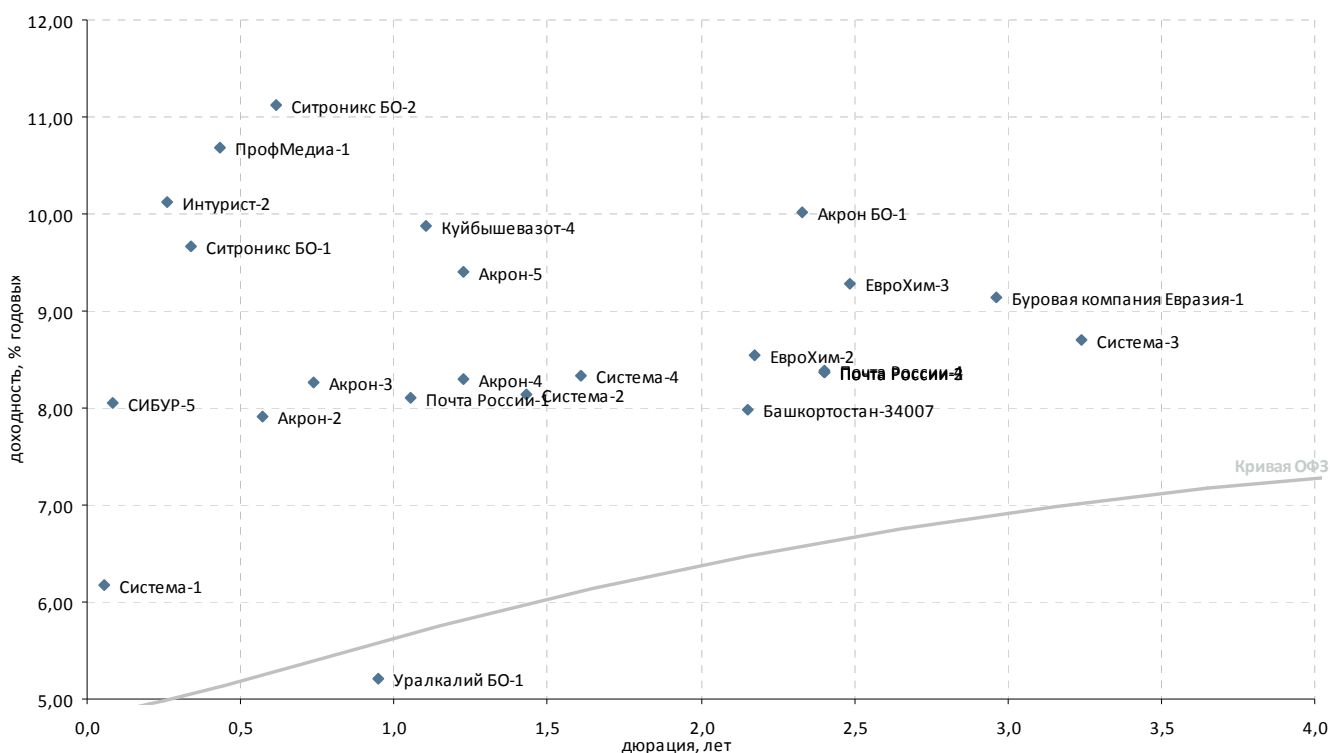

Выпуск*	Купон, % год.	Оферта**	Погашение	Цена, %	Изм. цены, п.п.	Объем торгов, тыс. руб.	Эф. дох-ть, % год.	Дюрация, лет	Спрэд к крив. РФ3	Ликвидность***
Регионы										
Башкортостан-34007	8,75	-	29.11.2016	102,15	-0,15	1 022	7,98	2,15	149	41
Химическая промышленность и производство удобрений										
Акрон БО-1	9,75	-	13.10.2015	101,90	2,00	82	10,02	2,33	344	77
Акрон-2	8,20	-	19.09.2013	-	-	-	7,91	0,57	266	8
Акрон-3	9,85	-	20.11.2013	101,25	0,01	1	8,26	0,74	287	17
Акрон-4	7,95	29.05.2014	Р 18.05.2021	-	-	-	8,30	1,23	249	8
Акрон-5	7,95	29.05.2014	Р 18.05.2021	98,50	-	-	9,41	1,22	360	10
ЕвроХим-2	8,90	03.07.2015	Р 26.06.2018	101,10	-	-	8,55	2,17	205	20
ЕвроХим-3	8,25	23.11.2015	Р 14.11.2018	-	-	-	9,28	2,48	261	12
Куйбышевазот-4	8,60	18.04.2014	Р 07.04.2016	98,85	-	-	9,88	1,11	417	9
СИБУР-3	-	-	13.03.2015	-	-	-	-	-	-	-
СИБУР-4	7,30	-	13.03.2015	-	-	-	-	-	-	-
СИБУР-5	8,00	18.03.2013	Р 13.03.2015	-	-	-	8,05	0,08	318	15
Уралкалий БО-1	8,25	-	17.02.2014	-	-	-	5,22	0,95	-	15
Многоотраслевые холдинги										
Система-1	9,75	-	07.03.2013	100,19	0,09	7 187	6,17	0,05	132	34
Система-2	8,35	-	12.08.2014	100,50	-0,10	5 552	8,15	1,43	217	72
Система-3	8,75	-	24.11.2016	100,86	0,11	19 163	8,70	3,24	168	80
Система-4	7,65	-	15.03.2016	99,17	0,03	85 236	8,33	1,61	222	63
Другие отрасли										
Буровая компания Евразия	8,40	27.06.2016	Р 20.06.2018	98,46	-0,01	37	9,13	2,96	223	13
Интурист-2	10,00	-	21.05.2013	100,00	-	5	10,12	0,26	513	13
Почта России-1	8,25	28.03.2014	Р 22.03.2016	100,30	-	1 003	8,11	1,05	245	32
Почта России-2	8,70	27.10.2015	Р 18.10.2019	101,15	-	-	8,38	2,40	175	48
Почта России-3	8,70	27.10.2015	Р 18.10.2019	101,18	-	-	8,36	2,40	174	49
Почта России-4	8,70	27.10.2015	Р 18.10.2019	-	-	-	8,38	2,40	175	46
ПрофМедиа-1	10,50	23.07.2013	Р 16.07.2015	100,02	-	252	10,69	0,43	556	41
Ситроникс БО-1	12,00	-	18.06.2013	100,80	0,01	454	9,66	0,34	461	22
Ситроникс БО-2	12,00	-	07.10.2013	100,68	0,47	3 020	11,12	0,61	583	44

* - Наиболее ликвидные, ** - C-Call, P-Put, *** - рейтинг рассчитывается на основе данных за 60 торг. дн.;

Источник: ММВБ; оценка: Велес Капитал



Пищевая промышленность и С/Х

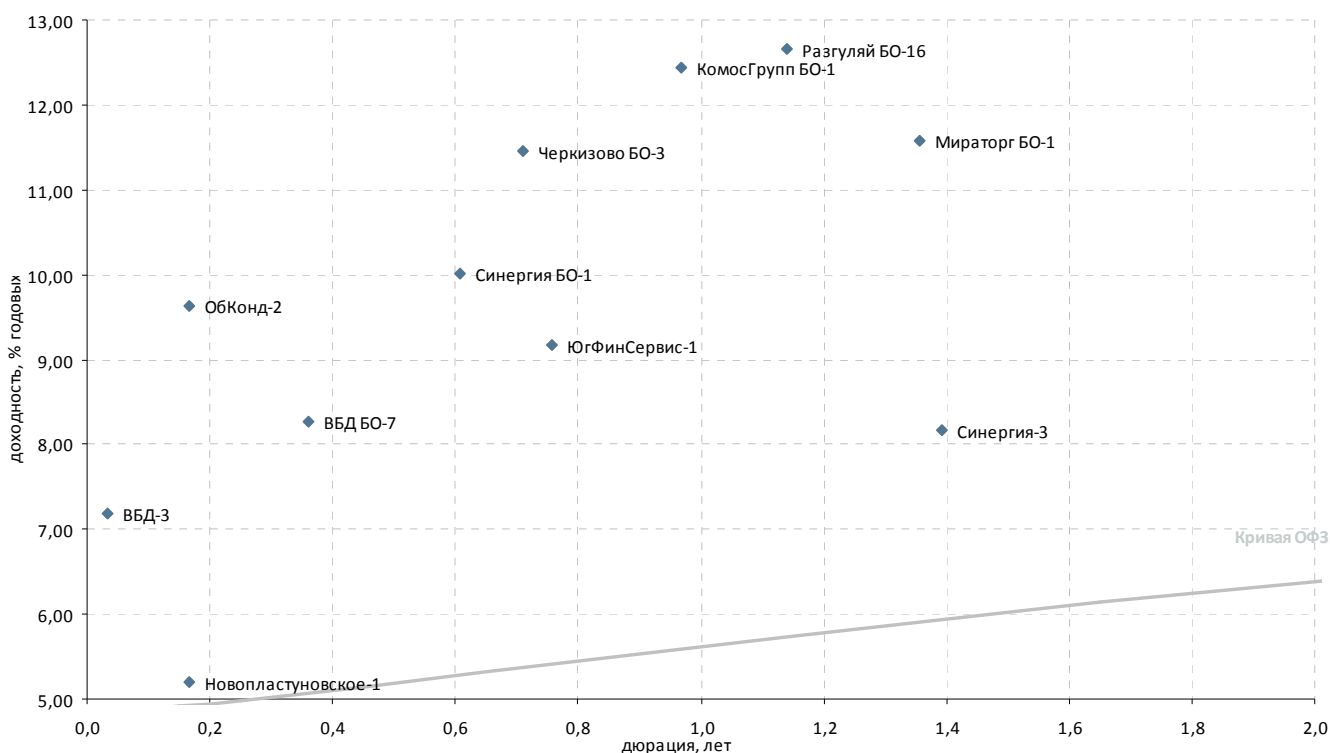

Выпуск*	Купон, % год.	Оферта**	Погашение	Цена, %	Изм. цены, п.п.	Объем торгов, тыс. руб.	Эф. дох-ть, % год.	Дюрация, лет	Спрэд к крив. ОФЗ	Ликвидность***
Пищевая промышленность										
ВБД БО-1	0,10	-	11.10.2013	-	-	-	0,02	0,65	-	1
ВБД БО-2	0,10	-	11.10.2013	-	-	-	0,18	0,65	-	1
ВБД БО-3	0,10	-	11.10.2013	-	-	-	0,87	0,65	-	1
ВБД БО-6	7,90	-	27.06.2013	-	-	-	14,15	0,36	908	2
ВБД БО-7	7,90	-	27.06.2013	-	-	-	8,28	0,36	321	2
ВБД БО-8	0,10	-	11.10.2013	-	-	-	0,02	0,65	-	2
ВБД-3	7,45	-	27.02.2013	-	100,00	238 230	7,19	0,03	235	9
Мираторг БО-1	8,75	17.07.2014	P 29.07.2014	-	96,80	-	11,57	1,36	565	19
ОбКонд-2	10,50	-	17.04.2013	-	-	-	9,63	0,17	471	1
Разгуляй БО-16	12,00	-	07.05.2014	-	99,65	-	12,66	1,14	692	10
Прочие торговые компании										
Синергия БО-1	9,50	-	03.10.2013	-	99,82	-	10,00	0,61	473	7
Синергия-3	8,00	-	18.08.2014	-	-	-	8,16	1,39	221	0
Пищевая промышленность										
Черкизово БО-3	8,25	-	08.11.2013	-	98,00	1	11,45	0,71	609	28
Сельское хозяйство										
КомосГрупп БО-1	11,00	-	17.07.2014	▲	99,00	0,86	12,43	0,97	684	10
Новопластуновское-1	5,10	17.04.2013	P 04.10.2019	-	-	-	5,19	0,17	27	0
ЮгФинСервис-1	-	27.11.2013	P 20.05.2014	-	-	-	9,17	0,76	377	16

* - Наиболее ликвидные, ** - C-Call, P-Put, *** - рейтинг рассчитывается на основе данных за 60 торг. дн.;

Источник: ММВБ; оценка: Велес Капитал



Строительство и недвижимость

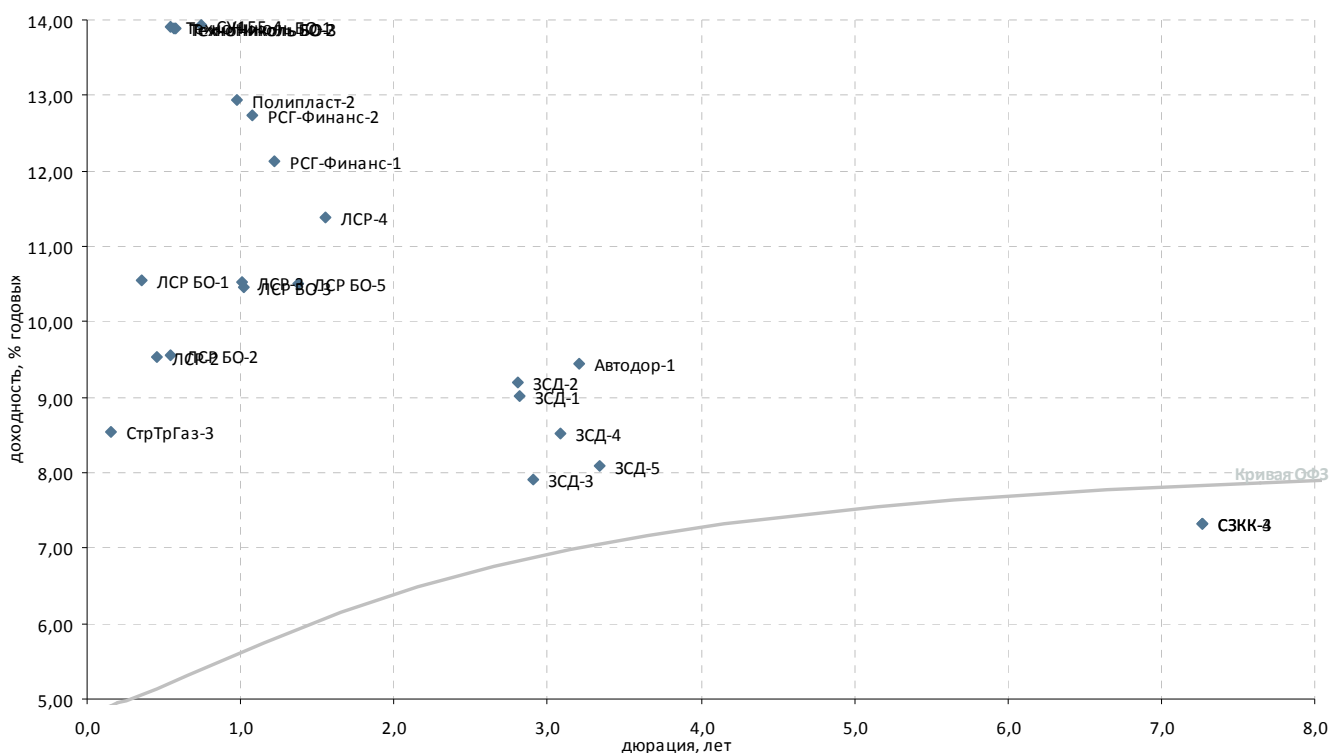

Выпуск*	Купон, % год.	Оферта**	Погашение	Цена, %	Изм. цены, п.п.	Объем торгов, тыс. руб.	Эф. дох-ть, % год.	Дюрация, лет	Спрэд к крив. РФ3	Ликвидность***
Стройматериалы										
Полипласт-2	12,75	-	11.03.2014	▲ 100,18	0,19	35	12,94	0,98	734	15
ТехноНиколь БО-1	13,50	-	11.09.2013	-	-	-	13,90	0,54	869	-
ТехноНиколь БО-2	-	-	19.09.2013	-	-	-	13,89	0,56	866	0
ТехноНиколь БО-3	13,50	-	25.09.2013	-	-	-	13,89	0,58	864	-
Строительство жилой и коммерческой недвижимости										
ЛенСпецСМУ БО-2	14,50	-	23.05.2013	-	-	-	3,73	0,26	-	9
ЛСР БО-1	10,50	-	25.06.2013	▲ 100,05	-	-	10,54	0,36	548	7
ЛСР БО-2	10,00	-	10.09.2013	▼ 100,34	-0,03	286 507	9,56	0,54	434	29
ЛСР БО-3	9,50	-	20.03.2014	▼ 99,28	-0,33	63 658	10,46	1,02	482	35
ЛСР БО-5	8,47	-	24.07.2014	▲ 97,69	0,19	147	10,49	1,38	456	18
ЛСР-2	9,50	-	01.08.2013	-	-	-	9,54	0,46	439	22
ЛСР-3	11,50	21.03.2014	Р 08.09.2017	▲ 101,24	0,12	10 427	10,52	1,01	489	23
ЛСР-4	11,25	31.10.2014	Р 20.10.2017	▲ 100,25	0,05	100 250	11,37	1,55	530	22
РСГ-Финанс-1	13,25	-	18.06.2014	▼ 102,00	-0,18	27 210	12,12	1,22	631	64
РСГ-Финанс-2	13,75	19.04.2014	Р 13.10.2015	-	101,43	-	12,75	1,08	706	29
СУ155-4	13,75	25.11.2013	Р 18.05.2015	▼ 100,14	-0,11	54	13,94	0,74	855	45
Прочее строительство и недвижимость										
Автодор-1	9,75	-	29.11.2016	-	-	-	9,45	3,20	244	14
Главная дорога-3	6,60	-	30.10.2028	-	97,00	305 550	0,68	11,43	275	17
Главная дорога-7	4,00	-	30.10.2029	-	-	-	0,60	11,99	-	26
ЗСД-1	8,75	29.04.2016	Р 13.05.2031	-	-	-	9,01	2,81	218	9
ЗСД-2	8,75	29.04.2016	Р 13.05.2031	-	-	-	9,19	2,81	235	2
ЗСД-3	9,15	21.07.2016	С 06.02.2032	-	-	-	7,92	2,91	103	10
ЗСД-4	9,15	20.10.2016	С 06.02.2032	-	102,50	-	8,52	3,08	156	9
ЗСД-5	9,15	28.02.2017	Р 06.02.2032	-	104,10	-	8,10	3,34	104	10
М-Индустр-2	-	-	10.07.2013	-	-	-	63 884,45	0,40	6 387 935	0
СЗКК-3	8,94	09.10.2020	С 26.09.2031	-	-	-	7,33	7,27	-	2
СЗКК-4	8,94	09.10.2020	С 26.09.2031	-	-	-	7,33	7,27	-	2
Система-Галс-1	8,50	-	08.04.2014	-	-	-	19,44	1,08	1 375	1
Система-Галс-2	8,50	-	15.04.2014	-	-	-	19,26	1,10	1 355	-
СтрТрГаз-3	8,50	-	11.04.2013	-	-	-	8,55	0,15	364	5
Хортекс-1	-	-	14.08.2013	-	85,00	-	39,73	0,49	3 455	1

* - Наиболее ликвидные, ** - C-Call, P-Put, *** - рейтинг рассчитывается на основе данных за 60 торг. дн.;

Источник: ММВБ; оценка: Велес Капитал



Финансовые компании

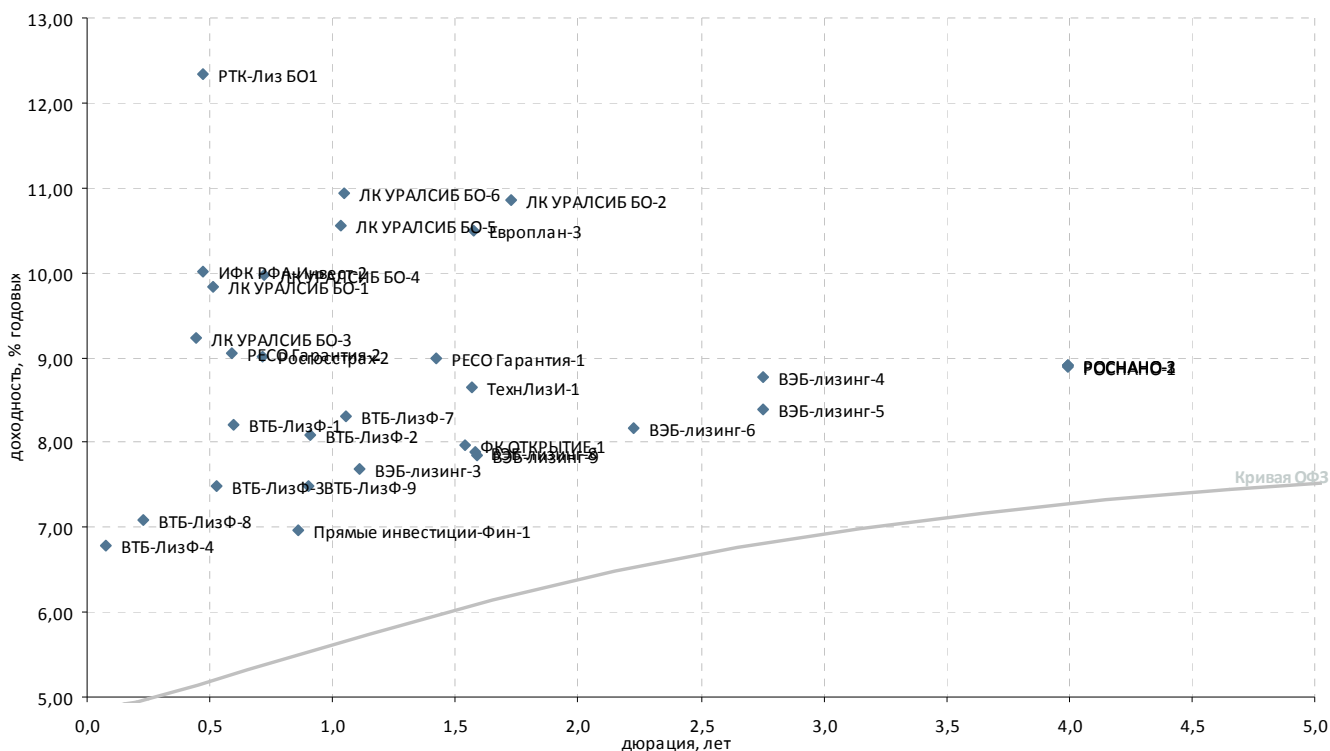

Выпуск*	Купон, % год.	Оферта**	Погашение	Цена, %	Изм. цены, п.п.	Объем торгов, тыс. руб.	Эф. дох-ть, % год.	Дюрация, лет	Спрэд к крив. ОФЗ	Ликвид-ность***
Инвестиции и факторинг										
ВТБ Капитал Финанс-1	0,10	21.12.2015	С 09.08.2022	-	-	-	-	-	-	-
ИФК РФА-Инвест-2	8,00	-	17.10.2013	▲ 99,23	1,17	365 767	10,01	0,47	485	53
Прямые инвестиции-Фин-1	8,25	26.12.2013	Р 18.12.2015	▲ 101,00	1,00	9 016	6,97	0,86	148	23
РК Казначей-1	10,50	28.05.2013	Р 20.11.2015	-	-	-	-	-	-	1
РОСНАНО-1	8,90	-	20.12.2017	-	-	50 250	8,89	4,00	161	21
РОСНАНО-2	8,90	-	20.12.2017	-	-	-	8,91	4,00	163	14
РОСНАНО-3	8,90	-	20.12.2017	-	-	-	8,91	4,00	163	17
РОСНАНО-4	8,40	-	10.04.2019	-	-	-	0,17	5,91	-	22
РОСНАНО-5	8,40	-	10.04.2019	-	-	-	0,18	5,91	-	24
ФК ОТКРЫТИЕ-1	9,00	-	14.10.2014	-	-	-	7,96	1,54	191	35
ФК ОТКРЫТИЕ-2	10,75	26.12.2013	22.12.2016	-	-	-	-	0,83	-	-
Лизинговые компании										
ВТБ-ЛизФ-1	8,10	11.11.2013	Р 06.11.2014	-	-	-	8,20	0,60	293	2
ВТБ-ЛизФ-2	8,35	10.04.2014	Р 07.07.2015	-	100,44	-	8,09	0,91	255	55
ВТБ-ЛизФ-3	6,90	12.09.2013	Р 07.06.2016	-	-	-	7,48	0,52	227	4
ВТБ-ЛизФ-4	6,65	14.03.2013	Р 07.06.2016	-	-	-	6,79	0,07	192	4
ВТБ-ЛизФ-7	8,15	05.06.2014	Р 30.11.2016	-	-	-	8,30	1,05	263	2
ВТБ-ЛизФ-8	8,25	09.05.2013	Р 01.08.2017	-	-	-	7,08	0,23	212	1
ВТБ-ЛизФ-9	7,00	07.02.2014	Р 02.08.2017	-	-	-	7,49	0,90	196	1
ВЭБ-лизинг-1	8,50	09.07.2015	02.07.2020	-	-	-	-	2,20	-	-
ВЭБ-лизинг-3	7,50	16.04.2014	Р 02.04.2021	-	99,95	-	7,68	1,11	196	58
ВЭБ-лизинг-4	8,60	13.04.2016	Р 02.04.2021	-	-	-	8,78	2,75	197	20
ВЭБ-лизинг-5	8,60	13.04.2016	Р 02.04.2021	▼ 101,00	-0,01	19 696	8,40	2,76	159	26
ВЭБ-лизинг-6	9,00	-	31.01.2017	-	102,15	-	8,16	2,23	164	40
ВЭБ-лизинг-8	8,80	31.10.2014	Р 19.10.2021	-	101,64	-	7,89	1,58	180	36
ВЭБ-лизинг-9	8,80	01.11.2014	Р 20.10.2021	-	101,70	-	7,86	1,59	176	37
Европлан-3	11,25	07.11.2014	Р 31.10.2017	▼ 101,55	-0,19	41	10,49	1,57	440	31
ЛК УРАЛСИБ БО-1	9,50	-	28.02.2014	-	-	-	9,84	0,51	464	5
ЛК УРАЛСИБ БО-2	11,50	-	12.01.2015	-	-	-	10,86	1,72	467	7
ЛК УРАЛСИБ БО-3	9,50	-	29.10.2013	-	100,25	-	9,23	0,45	409	12
ЛК УРАЛСИБ БО-4	8,50	-	03.07.2014	▼ 99,20	-0,03	2 481	9,96	0,72	459	23
ЛК УРАЛСИБ БО-5	11,50	-	05.02.2015	▲ 101,35	0,03	5 104	10,56	1,03	491	25
ЛК УРАЛСИБ БО-6	11,50	-	10.02.2015	-	101,00	-	10,94	1,05	528	3
Медведь Финанс БО-1	-	-	16.08.2013	-	-	-	-	-	-	-
РТК-Лиз БО1	12,00	-	06.08.2013	▼ 100,00	-0,22	216	12,34	0,47	718	16
ТехнЛизИ-1	8,50	-	24.10.2014	-	-	-	8,65	1,57	257	3
ЭлемнтЛиз-2	1,00	-	04.09.2014	-	-	-	14,25	1,54	819	0
Страховые компании										
РЕСО Гарантия-1	9,40	04.09.2014	Р 22.08.2022	▲ 100,85	0,03	10	8,99	1,42	302	37
РЕСО Гарантия-2	8,70	27.09.2013	Р 13.09.2022	▼ 99,90	-0,02	599	9,04	0,59	378	53
Росгосстрах-1	-	-	16.07.2015	-	-	-	-	-	-	-
Росгосстрах-2	10,50	11.11.2013	Р 02.11.2017	▲ 101,15	0,65	860	9,01	0,71	365	37

* - рейтинг ликвидности рассчитывается на основе данных за 90 дней и обновляется ежедневно

Источник: ММВБ; оценка: Велес Капитал (аплат)



Госбанки

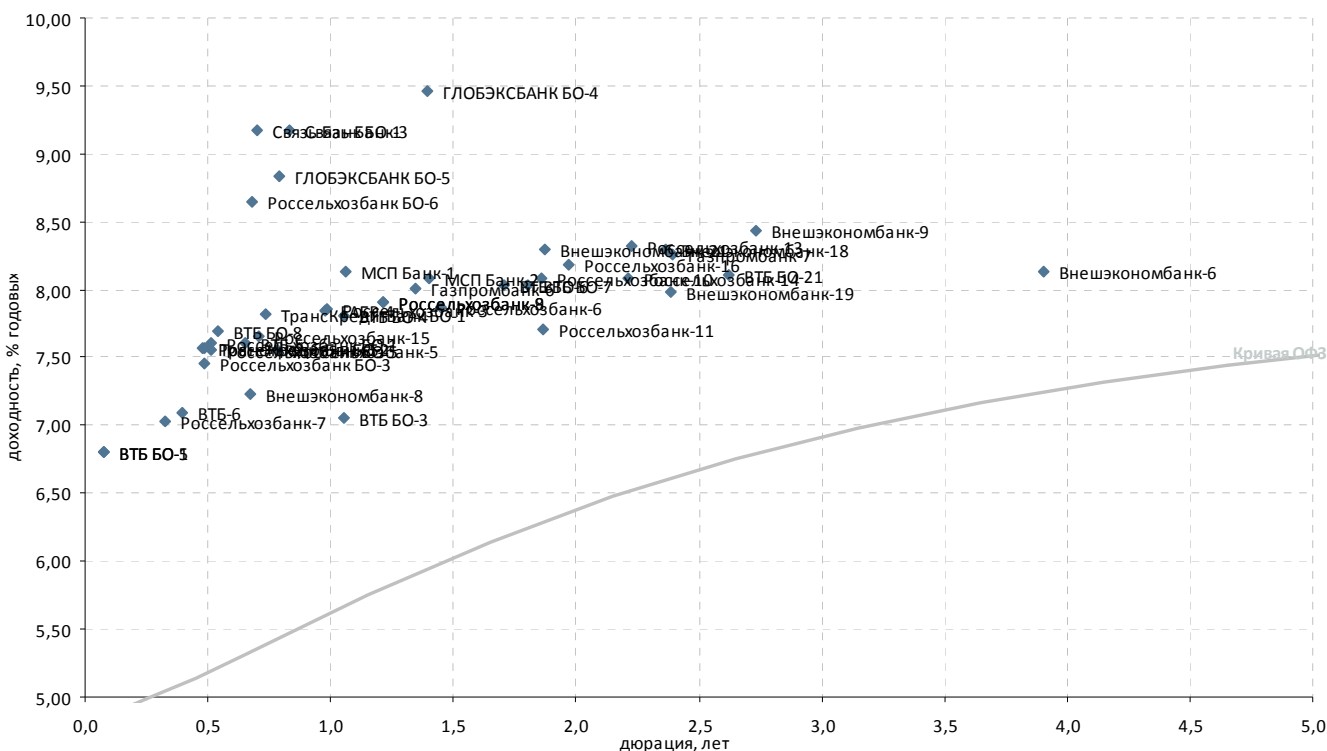

Выпуск*	Купон, % год.	Оферта**	Погашение	Цена, %	Изм. цены, п.п.	Объем торгов, тыс. руб.	Эф. дох-ть, % год.	Дюрация, лет	Спрэд к крив. РФЗ	Ликвидность***
Госбанки										
Внешэкономбанк-18	8,55	13.10.2015	P 17.09.2032	- 100,96	-	-	8,30	2,37	169	72
Внешэкономбанк-19	8,55	19.10.2015	P 23.09.2032	- 101,70	-	-	7,98	2,39	136	54
Внешэкономбанк-21	8,40	12.03.2015	P 17.02.2032	▲ 101,30	0,80	1 014	8,29	1,88	199	45
Внешэкономбанк-6	7,90	21.10.2017	P 13.10.2020	▼ 99,70	-0,34	2	8,13	3,91	88	36
Внешэкономбанк-8	6,90	24.10.2013	P 13.10.2020	▲ 99,85	0,05	49 926	7,24	0,67	190	54
Внешэкономбанк-9	7,90	25.03.2016	P 18.03.2021	▲ 99,70	0,70	400 264	8,44	2,73	164	77
ВТБ БО-1	7,60	-	15.03.2013	- 100,07	-	1 601	6,80	0,08	194	35
ВТБ БО-21	8,15	-	19.01.2016	▼ 100,71	-0,02	1 259 503	8,11	2,62	137	82
ВТБ БО-3	8,00	25.03.2014	P 17.03.2015	- 101,18	-	63 764	7,06	1,05	139	20
ВТБ БО-4	8,00	25.03.2014	P 17.03.2015	▲ 100,43	0,17	459 131	7,81	1,05	214	45
ВТБ БО-5	7,60	-	15.03.2013	▼ 100,07	-0,01	6 758	6,80	0,08	194	52
ВТБ БО-6	8,35	-	19.12.2014	▼ 100,92	-0,03	40 348	8,04	1,71	186	89
ВТБ БО-7	8,15	-	23.01.2015	- 100,61	-	-	8,04	1,80	178	77
ВТБ БО-8	7,95	05.09.2013	P 01.09.2015	▼ 100,25	-0,07	5 013	7,69	0,54	247	58
ВТБ-5	7,40	-	17.10.2013	- 100,00	-	37 601	7,60	0,66	228	32
ВТБ-6	8,55	12.07.2013	P 06.07.2016	▲ 100,64	0,04	42 570	7,10	0,40	200	70
Газпромбанк-6	8,85	15.07.2014	P 07.07.2016	▼ 101,30	-0,20	35 512	8,00	1,35	209	82
Газпромбанк-7	8,50	21.10.2015	P 17.10.2016	▼ 100,95	-0,06	19 070	8,25	2,39	163	71
ГЛОБЭКСБАНК БО-1	8,30	16.02.2011	-	-	-	-	-	0,00	140	34
ГЛОБЭКСБАНК БО-4	9,25	-	01.08.2014	- 100,00	-	-	9,46	1,39	351	31
ГЛОБЭКСБАНК БО-5	9,00	-	08.12.2013	- 100,25	-	-	8,83	0,79	340	22
ЕАБР-4	7,70	13.02.2014	P 06.02.2018	-	-	-	7,85	0,98	225	38
МСП Банк-1	8,70	31.03.2014	P 17.03.2022	-	-	-	8,13	1,06	246	19
МСП Банк-2	9,20	27.08.2014	P 11.08.2022	- 101,80	-	-	8,08	1,40	213	40
Россельхозбанк БО-1	8,30	-	28.08.2013	▲ 100,42	0,02	97 910	7,61	0,51	242	31
Россельхозбанк БО-2	8,20	08.08.2013	P 03.02.2015	- 100,35	-	-	7,57	0,48	241	22
Россельхозбанк БО-3	8,20	12.08.2013	P 05.02.2015	- 100,41	-	-	7,46	0,49	229	31
Россельхозбанк БО-5	8,30	-	28.08.2013	- 100,45	-	-	7,55	0,51	236	60
Россельхозбанк БО-6	8,20	-	29.10.2013	▲ 100,38	0,58	284 836	8,65	0,68	331	38
Россельхозбанк-10	8,20	06.02.2015	P 29.01.2020	▲ 100,50	0,10	1	8,08	1,86	179	42
Россельхозбанк-11	8,20	09.02.2015	P 30.01.2020	▼ 100,50	-0,65	141 707	7,71	1,87	141	38
Россельхозбанк-13	7,70	14.07.2015	P 02.07.2021	- 99,00	-	1	8,33	2,23	180	24
Россельхозбанк-14	7,70	09.07.2015	P 29.06.2021	- 99,40	-	14 910	8,08	2,22	156	24
Россельхозбанк-15	8,75	07.11.2013	P 26.10.2021	▼ 100,75	-0,08	65 488	7,65	0,70	229	71
Россельхозбанк-16	8,55	15.04.2015	P 04.04.2022	- 101,00	-	-	8,19	1,97	183	29
Россельхозбанк-3	9,25	17.02.2014	P 09.02.2017	▲ 101,47	0,01	202 220	7,85	0,98	225	45
Россельхозбанк-5	8,75	05.12.2013	P 27.11.2018	▼ 101,00	-0,03	35 350	7,56	0,78	213	46
Россельхозбанк-6	7,80	19.08.2014	P 09.02.2018	- 100,11	-	-	7,87	1,45	188	22
Россельхозбанк-7	6,85	14.06.2013	P 05.06.2018	▲ 99,97	0,05	45 725	7,03	0,33	198	21
Россельхозбанк-8	8,40	26.05.2014	P 14.11.2019	- 100,75	-	3 023	7,90	1,21	210	56
Россельхозбанк-9	8,40	26.05.2014	P 14.11.2019	▲ 100,75	0,37	5 038	7,90	1,21	210	52
Связь-Банк БО-1	9,00	06.11.2013	P 01.11.2015	-	-	-	9,17	0,70	381	20
Связь-Банк-3	9,00	23.12.2013	P 09.12.2021	- 100,00	-	-	9,18	0,83	371	33
ТранскредитБанк БО-1	7,80	-	17.11.2013	▲ 100,07	0,04	5 504	7,82	0,73	244	35
ТранскредитБанк-5	7,90	-	12.08.2013	▼ 100,22	-0,03	160 347	7,57	0,49	239	22

* - Наиболее ликвидные, ** - C-Call, P-Put, *** - рейтинг рассчитывается на основе данных за 60 торг. дн.;

Источник: ММВБ; оценка: Велес Капитал



Банки с участием иностранного капитала

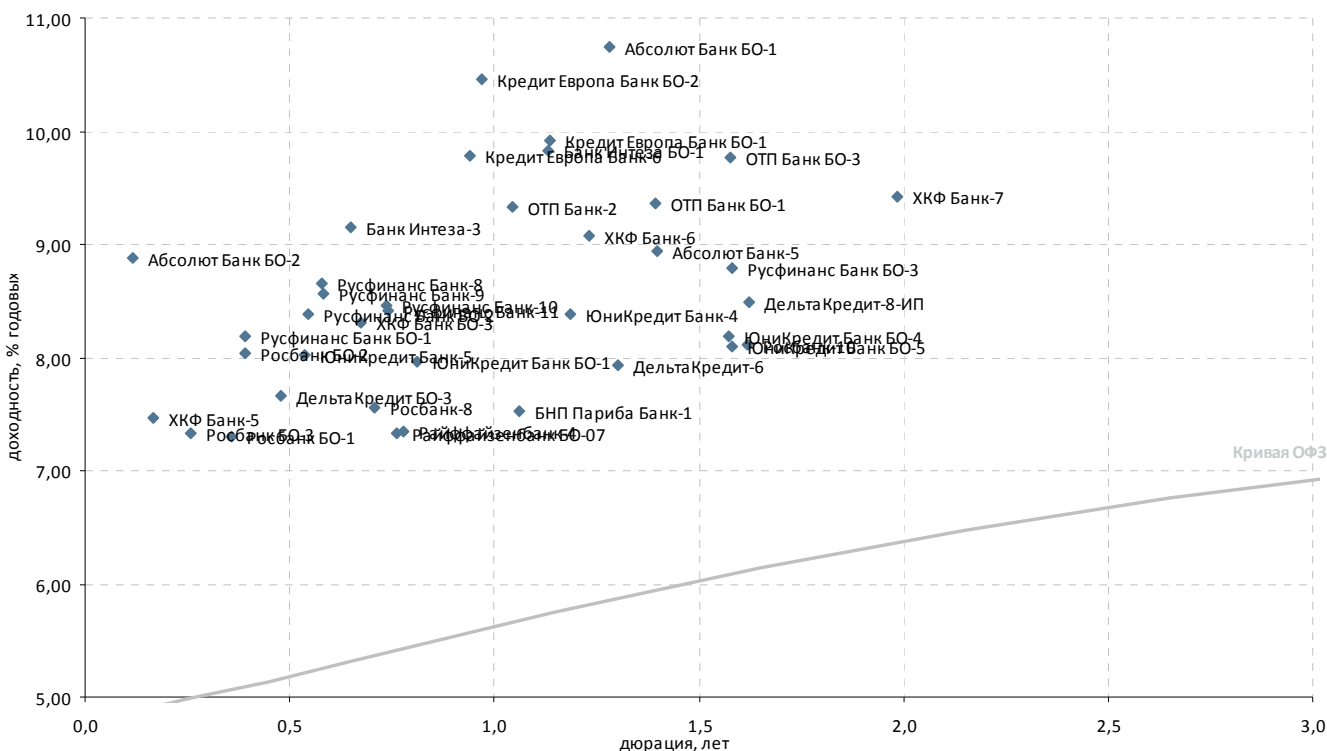

Выпуск*	Купон, % год.	Оферта**	Погашение	Цена, %	Изм. цены, п.п.	Объем торгов, тыс. руб.	Эф. дох-ть, % год.	Дюрация, лет	Спрэд к крив. РФ3	Ликвидность***
Банки с участием иностранного капитала										
ING Банк-1	8,11	-	23.07.2014	-	-	-	0,84	1,41	-	9
ING Банк-2	8,55	-	18.11.2014	-	-	-	-	-	-	2
Абсолют Банк БО-1	10,50	25.06.2014	Р 20.12.2015	-	-	-	10,74	1,28	488	58
Абсолют Банк БО-2	9,00	29.03.2013	Р 26.03.2015	-	-	-	8,88	0,11	399	17
Абсолют Банк-5	8,00	01.08.2014	Р 27.07.2016	-	99,00	14 851	8,93	1,40	298	30
Банк Интеза БО-1	9,75	29.04.2014	Р 25.10.2015	100,15	-0,18	1	9,82	1,13	409	44
Банк Интеза-3	9,00	18.10.2013	Р 13.04.2015	-	100,01	1	9,16	0,65	384	27
БНП Париба Банк-1	7,70	-	29.03.2014	-	-	-	7,52	1,06	185	12
ДельтаКредит БО-3	9,25	09.08.2013	Р 07.08.2015	-	100,80	5 040	7,66	0,48	249	32
ДельтаКредит-6	7,20	25.06.2014	Р 15.06.2016	-	99,26	-	7,93	1,30	205	19
ДельтаКредит-8-ИП	8,33	12.11.2014	Р 02.11.2016	-	-	-	8,49	1,62	237	8
ДельтаКредит-9-ИП	9,15	08.12.2015	05.12.2017	-	-	-	-	2,50	-	-
Кредит Европа Банк БО-1	8,10	-	27.04.2014	98,28	-0,09	36 656	9,91	1,14	417	34
Кредит Европа Банк БО-2	10,00	12.02.2014	Р 10.02.2015	-	99,81	-	10,46	0,97	487	36
Кредит Европа Банк-6	9,50	-	18.02.2014	-	-	-	9,78	0,94	421	10
Москоммерцбанк-3	10,00	-	12.06.2013	-	-	-	-	-	-	-
ОТП Банк БО-1	7,95	-	29.07.2014	98,40	0,01	984	9,36	1,39	341	43
ОТП Банк БО-3	9,20	-	30.10.2014	-	-	-	9,76	1,58	367	2
ОТП Банк-2	8,25	-	25.03.2014	99,09	0,04	866	9,33	1,05	367	37
Райффайзенбанк БО-07	7,50	-	27.11.2013	100,21	0,11	4 534	7,33	0,76	192	9
Райффайзенбанк-4	8,75	-	03.12.2013	101,15	0,25	2 023	7,35	0,78	192	15
Росбанк БО-1	8,90	-	25.06.2013	100,58	0,06	1 472	7,31	0,36	224	27
Росбанк БО-2	8,00	-	08.07.2013	100,38	0,35	1	8,04	0,39	295	19
Росбанк БО-3	8,95	20.05.2013	Р 16.11.2014	-	100,42	2 355	7,33	0,26	234	75
Росбанк БО-4	9,30	12.09.2014	12.09.2015	-	-	-	-	1,45	-	-
Росбанк БО-10	7,40	-	07.11.2014	99,10	0,10	193 260	8,11	1,62	199	44
Росбанк-8	6,90	-	06.11.2013	99,62	0,06	43 135	7,56	0,71	220	49
Русфинанс Банк БО-1	7,15	08.07.2013	Р 04.07.2014	-	99,66	-	8,18	0,39	309	32
Русфинанс Банк БО-2	8,75	10.09.2013	Р 06.03.2015	-	100,28	-	8,39	0,55	317	22
Русфинанс Банк БО-3	10,00	04.11.2014	Р 02.11.2015	-	102,16	-	8,79	1,58	270	77
Русфинанс Банк-10	7,90	19.11.2013	Р 10.11.2015	-	-	-	8,46	0,74	307	9
Русфинанс Банк-11	7,90	20.11.2013	Р 11.11.2015	99,73	-0,05	87 261	8,42	0,74	303	11
Русфинанс Банк-8	9,25	22.09.2013	Р 14.09.2015	-	100,43	-	8,66	0,58	341	11
Русфинанс Банк-9	9,25	24.09.2013	Р 15.09.2015	100,49	-0,01	38 083	8,56	0,58	331	17
ХКФ Банк БО-1	9,27	-	22.04.2014	-	100,08	70 058	1,39	1,16	-	50
ХКФ Банк БО-3	7,90	25.10.2013	Р 22.04.2014	-	99,89	-	8,31	0,68	297	31
ХКФ Банк-5	8,50	-	17.04.2013	-	100,20	-	7,46	0,17	253	17
ХКФ Банк-6	9,35	-	10.06.2014	-	100,70	8	9,07	1,23	325	65
ХКФ Банк-7	9,75	-	23.04.2015	-	101,26	63 398	9,42	1,98	305	44
ЮниКредит Банк БО-1	9,00	16.12.2013	Р 10.12.2014	100,93	0,93	604 573	7,96	0,81	250	60
ЮниКредит Банк БО-4	9,10	29.10.2014	Р 23.10.2015	101,65	0,05	814	8,19	1,57	211	64
ЮниКредит Банк БО-5	9,10	31.10.2014	Р 27.10.2015	-	101,80	-	8,10	1,58	201	43
ЮниКредит Банк-4	8,75	16.05.2014	Р 10.11.2015	-	100,60	-	8,39	1,18	261	44
ЮниКредит Банк-5	7,50	06.09.2013	Р 01.09.2015	-	99,80	35 379	8,02	0,54	280	18

* - Наиболее ликвидные, ** - C-Call, P-Put, *** - рейтинг рассчитывается на основе данных за 60 торг. дн.;

Источник: ММВБ; оценка: Велес Капитал



Топ-30 банков по активам

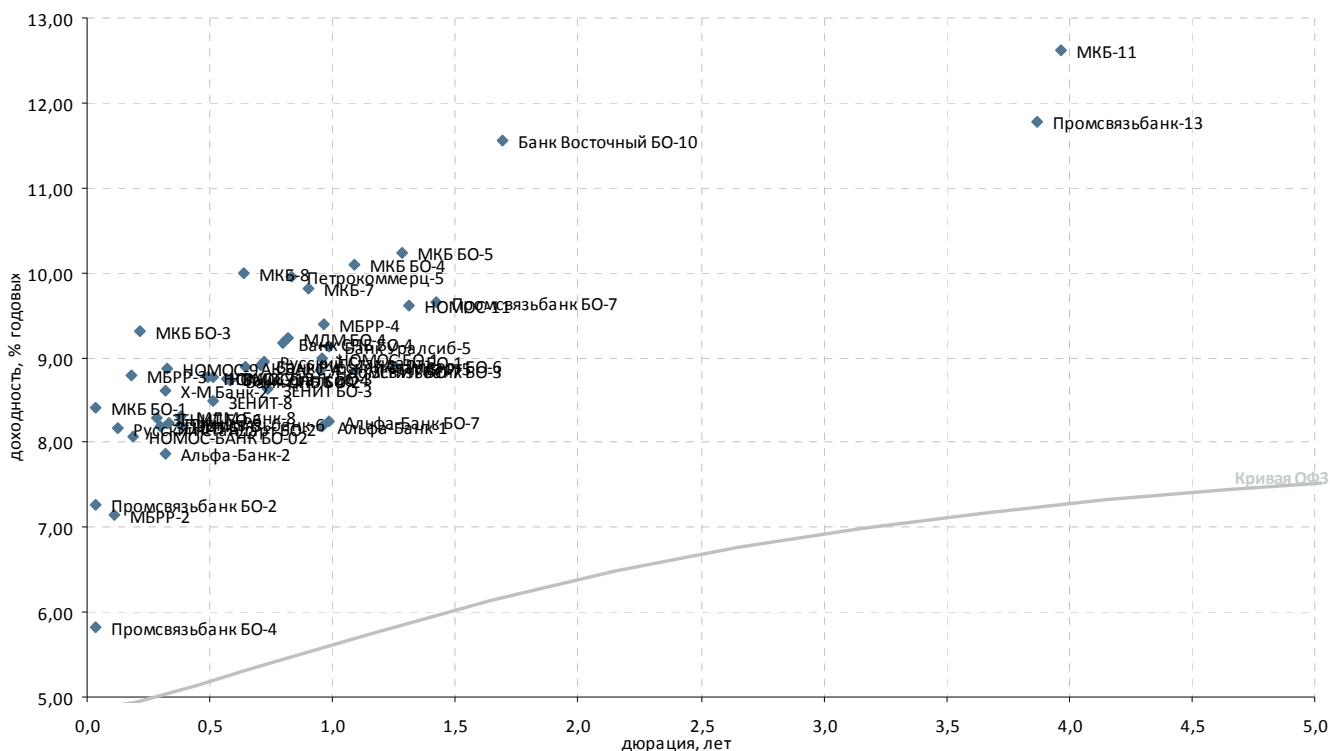

Выпуск*	Купон, % год.	Оферта**	Погашение	Цена, %	Изм. цены, п.п.	Объем торгов, тыс. руб.	Эф. дох-ть, % год.	Дюрация, лет	Спрэд к крив. ОФЗ	Ликвид-ность***
Топ 30 по активам										
АК БАРС-4	9,00	-	15.10.2013	100,17	-0,08	2 730	8,89	0,64	358	39
Альфа-Банк БО-7	8,60	04.03.2014	Р 31.08.2015	100,50	0,23	36 301	8,25	0,98	265	43
Альфа-Банк-1	8,25	06.02.2014	Р 02.02.2016	100,20	-	-	8,19	0,96	261	29
Альфа-Банк-2	9,25	11.06.2013	Р 02.12.2016	100,45	-	-	7,88	0,32	284	22
Банк Восточный БО-10	12,00	25.12.2014	Р 22.12.2015	101,21	0,05	35 000	11,56	1,69	538	41
Банк Русский Стандарт БО-6	9,40	08.11.2013	Р 03.05.2015	100,45	-	15 016	8,91	0,71	355	39
Банк СПБ БО-2	9,00	-	23.09.2013	100,25	0,20	67 985	8,72	0,58	347	44
Банк СПБ БО-4	9,00	-	12.12.2013	-	-	-	9,17	0,80	373	24
Банк Уралсиб-4	8,75	19.09.2013	Р 10.03.2017	100,10	-	-	8,74	0,57	350	23
Банк Уралсиб-5	9,70	06.03.2014	Р 25.08.2017	100,75	-0,02	104 239	9,13	0,98	353	78
ЗЕНИТ БО-3	9,10	19.11.2013	Р 15.11.2014	100,45	-	-	8,62	0,74	323	58
ЗЕНИТ БО-6	8,75	29.05.2013	Р 26.05.2014	100,15	-0,04	3 005	8,30	0,28	329	60
ЗЕНИТ БО-7	9,20	16.04.2014	Р 12.04.2015	100,55	-	34 187	8,85	1,10	315	51
ЗЕНИТ-5	9,00	-	04.06.2013	100,26	0,03	6 352	8,19	0,30	317	15
ЗЕНИТ-6	9,20	05.07.2013	Р 01.07.2014	100,41	0,05	4 432	8,21	0,38	313	23
ЗЕНИТ-8	9,20	30.08.2013	Р 23.08.2017	100,45	-0,04	178 803	8,49	0,51	329	47
МБРР-2	7,00	-	28.03.2013	100,00	-	-	7,15	0,11	226	8
МБРР-3	8,25	-	23.04.2013	99,95	0,05	8 760	8,78	0,18	385	8
МБРР-4	9,50	-	27.02.2014	100,30	-	-	9,39	0,97	380	9
МБРР-5	9,75	-	12.06.2014	-	-	-	8,90	1,25	307	9
МДМ Банк-8	9,00	09.07.2013	Р 09.04.2015	100,33	-	-	8,31	0,38	322	67
МДМ БО-4	9,50	20.12.2013	Р 16.12.2014	100,35	-0,05	7 089	9,24	0,82	377	60
МКБ БО-1	8,50	28.02.2013	Р 22.02.2014	100,00	-	-	8,41	0,03	357	29
МКБ БО-3	9,25	06.05.2013	Р 27.04.2015	100,01	-	1 000	9,32	0,22	436	34
МКБ БО-4	10,25	-	15.04.2014	100,40	0,09	50 350	10,09	1,09	440	25
МКБ БО-5	9,20	-	23.06.2014	99,00	0,26	792	10,24	1,29	438	47
МКБ-11	12,25	-	05.06.2018	100,01	0,01	31 502	12,61	3,97	534	7
МКБ-7	10,25	18.01.2014	Р 14.07.2015	100,56	-	-	9,82	0,90	428	30
МКБ-8	9,75	16.10.2013	Р 08.04.2015	99,98	-	-	9,99	0,64	468	15
НОМОС БО-1	9,10	-	24.02.2014	100,29	0,04	259 584	8,99	0,96	340	17
НОМОС-11	9,50	-	02.07.2014	100,12	-	-	9,61	1,31	373	33
НОМОС-12	8,50	28.08.2013	Р 28.08.2017	99,95	0,05	920	8,78	0,51	359	25
НОМОС-9	8,75	-	14.06.2013	100,00	-	26	8,87	0,33	383	36
НОМОС-БАНК БО-02	8,00	24.04.2013	Р 18.10.2014	100,00	0,09	61 688	8,07	0,19	314	21
НОМОС-БАНК БО-3	9,15	14.08.2013	Р 09.08.2015	100,27	-	-	8,76	0,49	358	36
Петрокоммерц-5	9,75	25.12.2013	Р 21.12.2014	100,97	0,97	227 084	9,96	0,83	448	62
Промсвязьбанк БО-2	8,75	28.02.2013	Р 18.02.2015	100,05	-	-	7,26	0,03	242	31
Промсвязьбанк БО-3	8,60	-	04.02.2014	99,94	0,03	961	8,85	0,95	327	38
Промсвязьбанк БО-4	8,75	28.02.2013	Р 18.02.2015	100,10	-	-	5,83	0,03	99	36
Промсвязьбанк БО-7	10,15	09.09.2014	Р 06.09.2015	101,01	0,38	355 604	9,66	1,42	369	76
Промсвязьбанк-13	12,25	-	01.02.2018	103,00	0,10	515 202	11,77	3,87	453	30
Промсвязьбанк-6	8,25	-	17.06.2013	100,04	0,09	18 145	8,24	0,33	319	57
Русский Стандарт БО-1	9,40	15.11.2013	Р 07.11.2014	100,43	0,11	10 517	8,96	0,72	358	74
Русский Стандарт БО-2	9,00	02.04.2013	Р 24.03.2015	100,11	0,01	100 190	8,17	0,13	328	25
Х-М Банк-2	9,25	-	12.06.2013	-	-	-	8,61	0,32	358	6

* - Наиболее ликвидные, ** - C-Call, P-Put, *** - рейтинг рассчитывается на основе данных за 60 торг. дн.;

Источник: ММВБ; оценка: Велес Капитал



Прочие банки

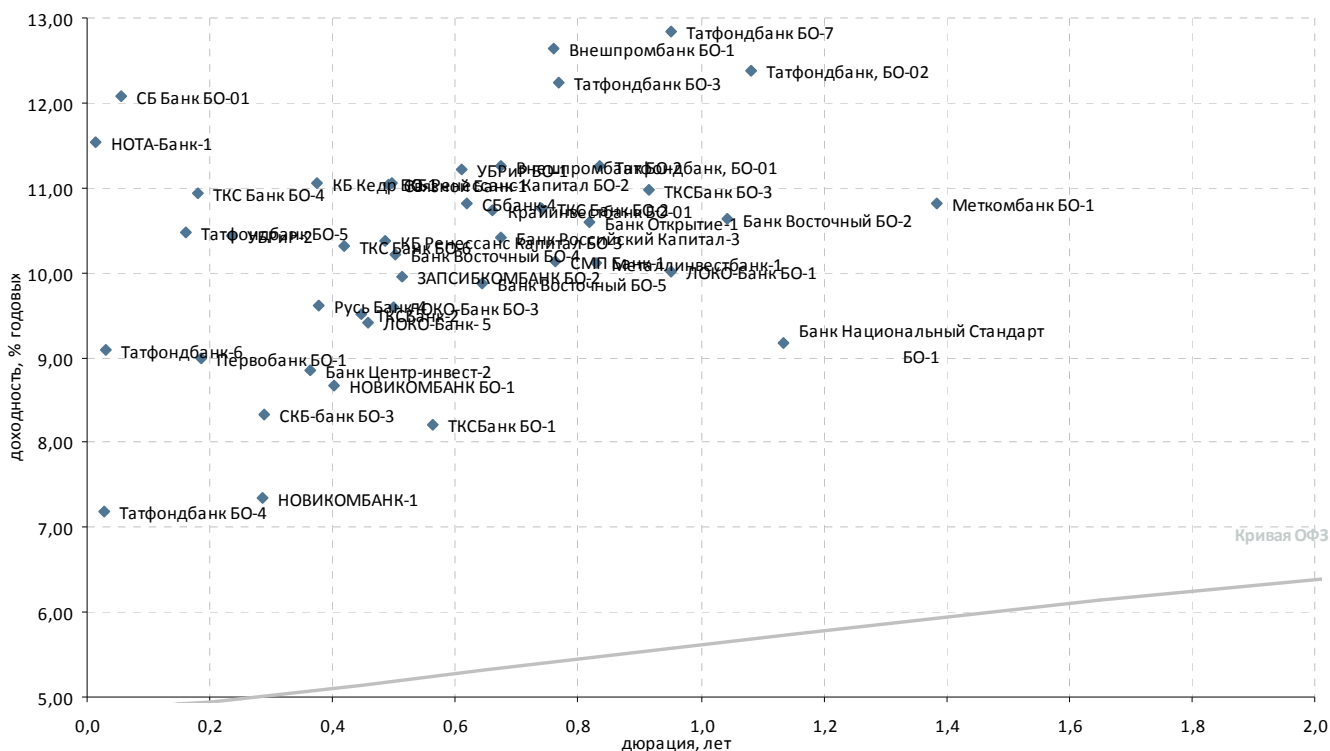

Выпуск*	Купон, % год.	Оферта**	Погашение	Цена, %	Изм. цены, п.п.	Объем торгов, тыс. руб.	Эф. дох-ть, % год.	Дюрация, лет	Спрэд к крив. ОФЗ	Ликвидность***
Топ 100 по активам										
Банк Восточный БО-2	11,20	31.03.2014	P 25.09.2014	▲ 100,85	0,09	4 034	10,63	1,04	497	20
Банк Восточный БО-4	11,00	20.08.2013	P 14.08.2015	- 100,57	-	-	10,21	0,50	502	40
Банк Восточный БО-5	10,00	-	17.10.2013	- 100,20	-	-	9,87	0,64	457	21
Банк Национальный Стандарт	10,50	-	02.05.2014	▼ 101,69	-0,01	76 492	9,17	1,14	344	54
Банк Открытие-1	10,75	20.12.2013	P 13.12.2017	- 100,30	-	-	10,60	0,82	514	46
Банк Российский Капитал-3	10,80	29.10.2013	P 28.10.2015	▼ 100,40	-0,16	9 638	10,41	0,67	507	35
Банк Центр-инвест-2	10,40	28.06.2013	P 24.06.2014	- 100,59	-	-	8,85	0,36	378	17
Внешпромбанк БО-1	11,75	-	30.11.2013	▼ 99,58	-0,81	1	12,64	0,76	723	53
Внешпромбанк БО-2	12,00	30.10.2013	P 26.10.2015	-	-	-	11,26	0,67	593	34
ЗАПСИБКОМБАНК БО-1	-	-	20.06.2014	-	-	-	0,01	1,34	-	22
ЗАПСИБКОМБАНК БО-2	12,50	22.08.2013	P 14.08.2015	-	-	-	9,96	0,51	476	32
КБ Ренессанс Капитал БО-2	12,90	16.08.2013	P 09.08.2015	▲ 101,01	0,15	1 075	11,06	0,50	588	37
КБ Ренессанс Капитал БО-3	9,90	12.08.2013	P 05.08.2014	▲ 99,90	0,02	2 295	10,37	0,49	519	49
ЛОКО-Банк-5	10,10	01.08.2013	P 23.07.2015	▲ 100,39	0,01	90 603	9,40	0,46	426	40
ЛОКО-Банк БО-1	9,90	-	06.02.2014	- 100,11	-	-	10,01	0,95	443	38
ЛОКО-Банк БО-3	10,75	16.08.2013	P 11.08.2015	▼ 100,66	-0,01	199 637	9,58	0,50	440	51
Металлинвестбанк-1	10,15	24.12.2013	P 22.06.2015	▼ 100,20	-0,05	10	10,11	0,83	464	16
НОВИКОМБАНК БО-1	8,50	12.07.2013	P 07.07.2014	-	-	-	8,68	0,40	357	23
НОВИКОМБАНК-1	9,50	31.05.2013	P 25.11.2013	-	-	-	7,35	0,29	233	14
НОТА-Банк-1	11,25	20.02.2013	P 12.02.2014	- 100,02	-	100	11,54	0,01	671	16
Первобанк БО-1	9,70	-	24.04.2013	-	-	-	8,98	0,19	404	14
Русь Банк-4	8,75	03.07.2013	P 03.07.2015	- 99,75	-	4 346	9,61	0,38	453	17
СБ Банк БО-01	11,00	07.03.2013	P 03.03.2014	▲ 99,95	0,05	1 235	12,07	0,05	722	22
СБбанк-4	11,00	-	08.10.2013	- 100,25	-	-	10,82	0,62	554	26
Связной Банк-1	14,25	14.08.2013	P 06.08.2015	▲ 101,64	0,01	11 108	11,03	0,49	585	57
СКБ-банк БО-3	9,50	31.05.2013	P 26.11.2013	- 100,35	-	-	8,33	0,29	332	16
СМП Банк-1	10,25	29.11.2013	P 23.05.2017	- 100,05	-	20 010	10,14	0,76	473	23
Татфондбанк БО-3	12,25	04.12.2013	P 27.11.2014	▼ 100,24	-0,06	11	12,23	0,77	681	66
Татфондбанк БО-4	11,25	25.02.2013	P 17.02.2015	- 100,10	-	-	7,18	0,03	235	60
Татфондбанк БО-5	11,00	15.04.2013	P 07.04.2015	▲ 100,10	0,08	30 034	10,47	0,16	555	29
Татфондбанк БО-7	12,75	07.02.2014	05.02.2016	▼ 100,26	-0,08	11 561	12,84	0,95	-	60
Татфондбанк, БО-01	10,75	-	26.12.2013	▼ 99,80	-2,70	13 454	11,27	0,83	579	41
Татфондбанк, БО-02	12,25	18.02.2013	17.04.2014	▼ 100,21	-0,19	1 574	12,38	1,08	669	31
Татфондбанк-6	10,25	-	26.02.2013	▲ 100,02	0,01	7 812	9,10	0,03	426	31
ТКС Банк БО-2	16,50	-	26.11.2013	▼ 104,34	-0,12	8 374	10,75	0,74	536	40
ТКС Банк БО-4	13,25	22.04.2013	P 16.04.2015	▼ 100,42	-0,22	1 648	10,93	0,18	600	47
ТКС Банк БО-6	13,90	18.07.2013	P 14.07.2015	▼ 101,52	-0,10	32 984	10,31	0,42	519	55
ТКСБанк БО-1	14,22	-	20.09.2013	- 103,49	-	-	8,22	0,56	298	18
ТКСБанк БО-3	14,00	-	18.02.2014	- 103,09	-	-	10,97	0,91	542	31
УБРиР БО-1	12,50	07.10.2013	P 29.09.2015	▼ 100,93	-0,11	3	11,21	0,61	594	25
УБРиР-2	11,50	13.05.2013	P 01.05.2014	▲ 100,28	0,02	2 708	10,43	0,24	546	20
Прочие банки										
КБ Кедр БО-1	10,25	02.07.2013	P 28.06.2014	- 99,95	-	-	11,06	0,37	598	28
Крайинвестбанк БО-01	10,50	23.10.2013	P 19.04.2014	- 100,00	-	10 020	10,73	0,66	541	22
Меткомбанк БО-1	11,00	-	02.08.2014	▲ 100,60	0,49	33	10,82	1,38	488	29
ТКСБанк-2	20,00	-	28.07.2013	▼ 104,56	-0,11	13	9,50	0,45	436	49

* - Наиболее ликвидные, ** - C-Call, P-Put, *** - рейтинг рассчитывается на основе данных за 60 торг. дн.;

Источник: ММВБ; оценка: Велес Капитал



Атлас российских еврооблигаций

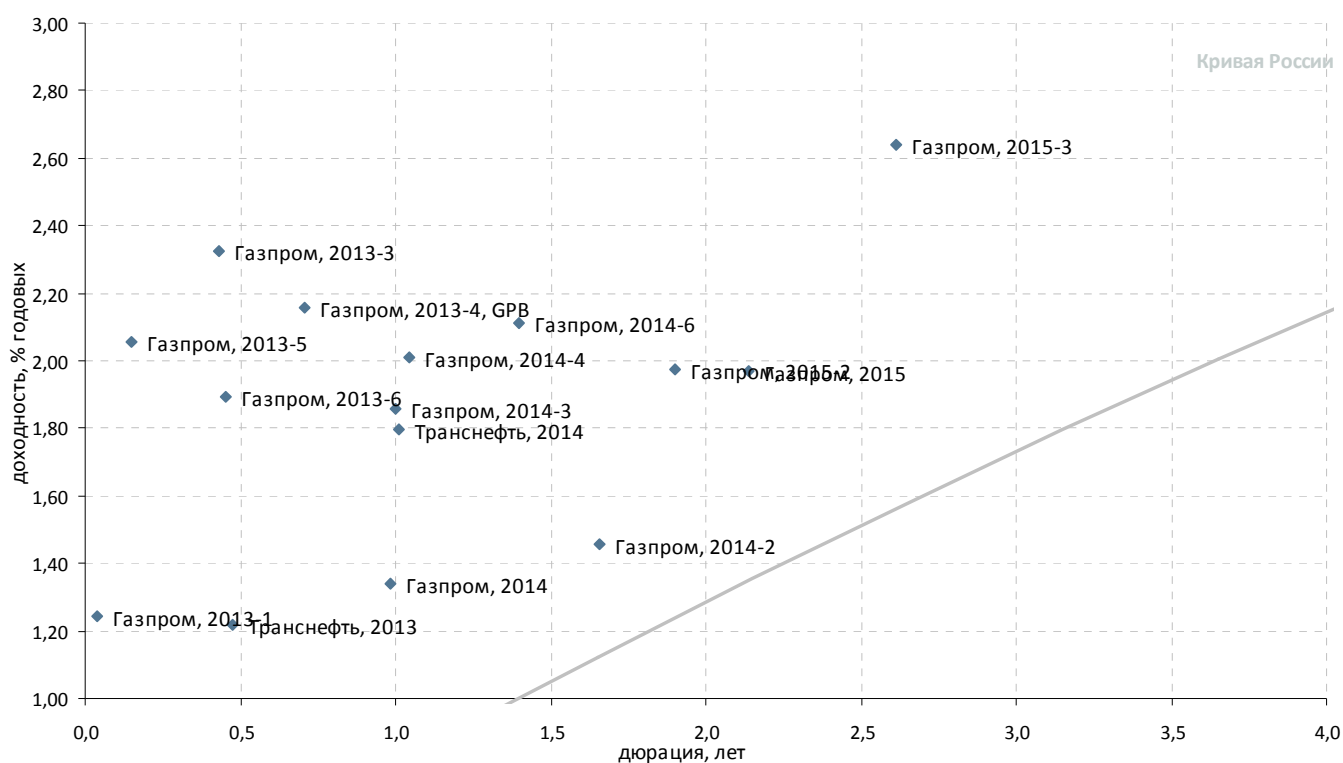

Суверенные и корпоративные займы. Срок обращения до 3 лет. Рейтинг BВВ+

Выпуск	Валюта	Купон,%	Ближайший купон	Погашение	Оферта*	Цена	Изм. цены	Дюрация	Доход-сть	Объем эмиссии, млн
Российские суверенные и муниципальные облигации										
Aries, 2014	USD	9,6	25.04.2013	25.10.2014	-	-	-	-	-	2 436
Россия, 2015	USD	3,625	29.04.2013	29.04.2015	-	105,254	-0,092	-	1,19	2 000
Корпоративные облигации										
Газпром, 2013-1	USD	9,625	01.03.2013	01.03.2013	-	100,377	0,026	0,04	1,25	1 750
Газпром, 2013-3	USD	5,625	22.07.2013	22.07.2013	-	101,442	0,129	0,43	2,32	647
Газпром, 2013-4, GBP	GBP	6,58	31.10.2013	31.10.2013	-	103,066	0,068	0,71	2,16	800
Газпром, 2013-5	USD	7,343	11.04.2013	11.04.2013	-	100,825	0,001	0,15	2,05	400
Газпром, 2013-6	USD	7,51	31.07.2013	31.07.2013	-	102,560	0,073	0,45	1,90	500
Газпром, 2014	EUR	5,03	25.02.2013	25.02.2014	-	103,739	-0,110	0,98	1,34	780
Газпром, 2014-2	EUR	5,364	31.10.2013	31.10.2014	-	106,536	0,024	1,66	1,45	700
Газпром, 2014-3	USD	10,5	11.03.2013	08.03.2014	-	109,111	-0,018	1,00	1,86	500
Газпром, 2014-4	USD	10,5	26.03.2013	25.03.2014	-	109,339	0,048	1,05	2,01	800
Газпром, 2014-6	USD	8,125	31.07.2013	31.07.2014	-	108,617	-0,007	1,40	2,11	1 250
Газпром, 2015	EUR	5,875	01.06.2013	01.06.2015	-	108,647	0,041	2,14	1,97	1 000
Газпром, 2015-2	EUR	8,125	04.02.2014	04.02.2015	-	111,887	0,066	1,90	1,98	850
Газпром, 2015-3	USD	5,092	29.05.2013	29.11.2015	-	106,599	-0,009	2,61	2,64	1 000
Газпром, 2014	USD	8,625	28.04.2013	28.04.2014	28.04.2014 P	138,395	0,100	1,15	5,53	1 200
Транснефть, 2013	USD	7,7	07.08.2013	07.08.2013	-	103,085	-0,016	0,47	1,22	600
Транснефть, 2014	USD	5,67	05.03.2013	05.03.2014	-	104,053	-0,043	1,01	1,79	1 300

*C-Call P-Put



Суверенные и корпоративные займы. Срок обращения до 3 лет. Рейтинг ниже BBB+

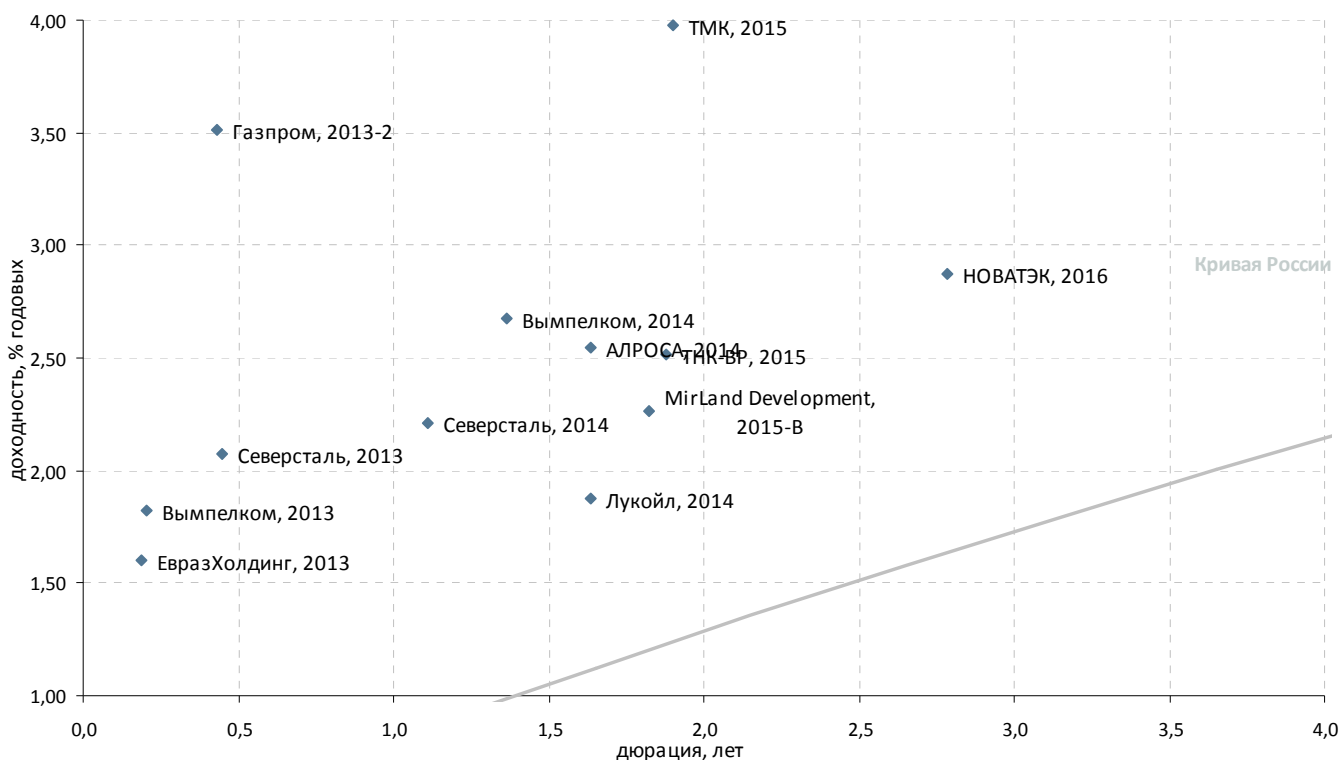

Выпуск	Валюта	Купон,%	Ближайший купон	Погашение	Оферта*	Цена	Изм. цены	Дюрация	Доход-сть	Объем эмиссии, млн
Корпоративные облигации										
АЛРОСА, 2014	USD	8,875	17.05.2013	17.11.2014	-	110,831	-0,012	1,64	2,54	500
Вымпелком, 2013	USD	8,375	30.04.2013	30.04.2013	-	101,364	-0,013	0,20	1,82	1 000
Вымпелком, 2014	USD	4,31	28.03.2013	29.06.2014	-	102,165	-0,034	1,37	2,68	200
Вымпелком, 2016-2	USD	6,493	02.08.2013	02.02.2016	-	106,893	0,068	2,75	4,04	500
Газпром, 2013-2	USD	4,505	22.07.2013	22.07.2013	-	100,456	-0,001	0,43	3,52	1 222
ЕвразХолдинг, 2013	USD	8,875	24.04.2013	24.04.2013	-	101,392	0,082	0,19	1,60	1 300
ЕвразХолдинг, 2015	USD	8,25	10.05.2013	10.11.2015	-	110,933	0,070	2,47	4,03	750
Казаньоргсинтез, 2011	USD	10	19.03.2013	19.03.2015	-	100,563	-0,001	1,86	9,96	200
ЛенСпецСМУ, 2015	USD	9,75	10.05.2013	09.11.2015	-	-	-	-	-	150
Лукойл, 2014	USD	6,375	05.05.2013	05.11.2014	-	107,604	0,002	1,63	1,88	900
НКНХ, 2015	USD	8,5	22.06.2013	22.12.2015	-	-	-	-	-	200
НОВАТЭК, 2016	USD	5,326	03.08.2013	03.02.2016	-	106,986	0,037	2,79	2,87	600
Северсталь, 2017-2 (CNV)	USD	1	24.03.2013	24.09.2017	24.09.2015	101,974	0,220	4,50	0,57	475
Alliance Oil Company, 2014	USD	7,25	16.04.2013	16.07.2014	-	104,354	-0,065	1,35	4,16	265
Alliance Oil Company, 2015	USD	9,875	11.03.2013	11.03.2015	-	109,372	0,015	1,85	5,13	350
MirLand Development, 2015-A	ILS	6,5	30.06.2013	31.12.2015	-	-	-	-	-	39
MirLand Development, 2015-B	ILS	0	-	31.12.2015	-	95,980	-	1,82	2,27	205
Евраз Групп, 2014	USD	7,25	-	13.07.2014	-	-	-	-	-	650
Открытые инвестиции, 2013	USD	10,45	-	07.03.2013	-	-	-	-	-	100
Приморское морское пароходство, 2011, NOK	NOK	12,94	28.02.2013	30.11.2015	-	-	-	-	-	350
РусГидро, 2015	RUB	7,875	28.04.2013	28.10.2015	-	100,012	0,137	2,43	8,02	20 000
Северсталь, 2013	USD	9,75	29.07.2013	29.07.2013	-	103,478	-0,148	0,45	2,08	1 250
Северсталь, 2014	USD	9,25	19.04.2013	19.04.2014	-	108,165	-0,005	1,11	2,21	375
СИНЕК, 2015	USD	7,7	03.08.2013	03.08.2015	-	107,391	0,160	2,29	4,56	250
ТМК, 2015	USD	5,25	11.05.2013	11.02.2015	-	102,536	-0,023	1,90	3,98	413
ТНК-ВР, 2013	USD	7,5	13.03.2013	13.03.2013	-	100,750	-	0,07	-4,59	600
ТНК-ВР, 2015	USD	6,25	02.08.2013	02.02.2015	-	107,137	-0,015	1,88	2,52	500
ЮТК, 2013	RUB	9	04.06.2013	04.06.2013	-	-	-	-	-	3 500

*C-Call P-Put



Суверенные и корпоративные займы. Срок обращения с 3 до 5 лет

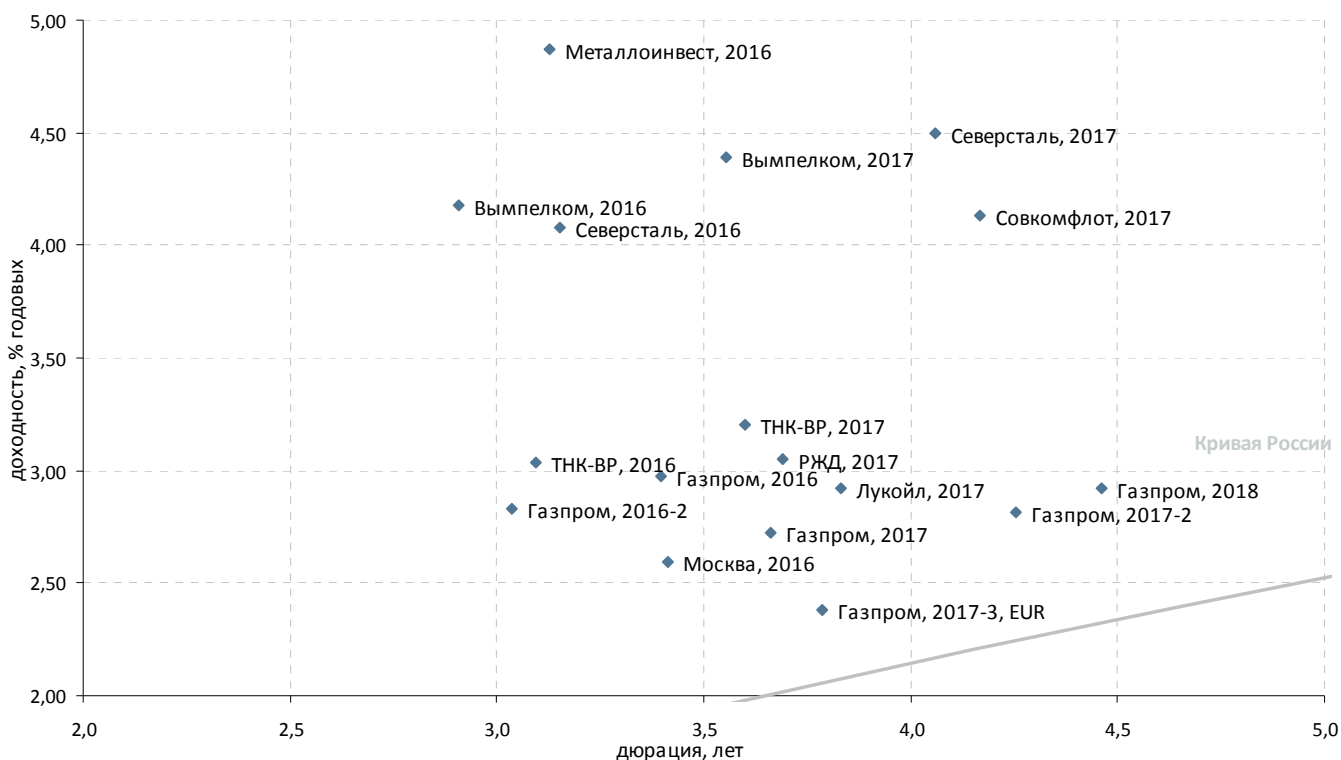

Выпуск	Валюта	Купон,%	Ближайший купон	Погашение	Оферта*	Цена	Изм. цены	Дюрация	Доход-сть	Объем эмиссии, млн
Российские суверенные и муниципальные облигации										
Москва, 2016	EUR	5,064	20.10.2013	20.10.2016	-	108,534	-0,225	3,41	2,59	407
Россия, 2017	USD	3,25	04.04.2013	04.04.2017	-	105,596	-0,116	-	1,83	2 000
Корпоративные облигации										
Вымпелком, 2016	USD	8,25	23.05.2013	23.05.2016	-	112,490	0,051	2,91	4,18	600
Вымпелком, 2017	USD	6,2546	01.03.2013	01.03.2017	-	107,042	-0,030	3,55	4,39	500
Газпром, 2016	USD	6,212	22.05.2013	22.11.2016	-	111,528	-0,008	3,40	2,98	1 350
Газпром, 2016-2	USD	4,95	23.05.2013	23.05.2016	-	106,643	0,024	3,03	2,83	1 000
Газпром, 2017	EUR	5,136	22.03.2013	22.03.2017	-	109,230	0,017	3,66	2,72	500
Газпром, 2017-2	EUR	5,44	02.11.2013	02.11.2017	-	111,415	0,118	4,26	2,81	500
Газпром, 2017-3, EUR	EUR	3,755	15.03.2013	15.03.2017	-	104,140	0,058	3,79	2,38	1 400
Газпром, 2018	EUR	6,605	13.02.2014	13.02.2018	-	116,899	0,074	4,46	2,92	1 200
Евраз Груп, 2017	USD	7,4	24.04.2013	24.04.2017	-	107,094	0,246	3,62	5,56	600
Кокс, 2016	USD	7,75	23.06.2013	23.06.2016	-	97,384	0,162	2,98	8,85	350
Лукойл, 2017	USD	6,356	07.06.2013	07.06.2017	-	113,925	-0,052	3,83	2,92	500
Металлоинвест, 2016	USD	6,5	21.07.2013	21.07.2016	-	105,287	-0,011	3,13	4,87	750
Распадская, 2017	USD	7,75	27.04.2013	27.04.2017	-	108,079	0,345	3,61	5,65	400
Северсталь, 2016	USD	6,25	26.07.2013	26.07.2016	-	107,069	0,053	3,15	4,08	500
ТМК, 2018	USD	7,75	27.07.2013	27.01.2018	-	106,437	0,103	4,22	6,32	500
MirLand Development, 2016	ILS	8,5	28.02.2013	31.08.2016	-	-	-	-	-	200
РЖД, 2017	USD	5,739	03.04.2013	03.04.2017	-	110,450	0,077	3,69	3,05	1 500
Северсталь, 2017	USD	6,7	25.04.2013	25.10.2017	-	109,436	-	4,06	4,50	1 000
Совкомфлот, 2017	USD	5,375	27.04.2013	27.10.2017	-	105,451	-0,064	4,17	4,13	800
ТНК-ВР, 2016	USD	7,5	18.07.2013	18.07.2016	-	114,501	-0,117	3,09	3,04	1 000
ТНК-ВР, 2017	USD	6,625	20.03.2013	20.03.2017	-	113,164	0,022	3,60	3,20	800

*C-Call P-Put



Суверенные и корпоративные займы. Срок обращения свыше 5 лет

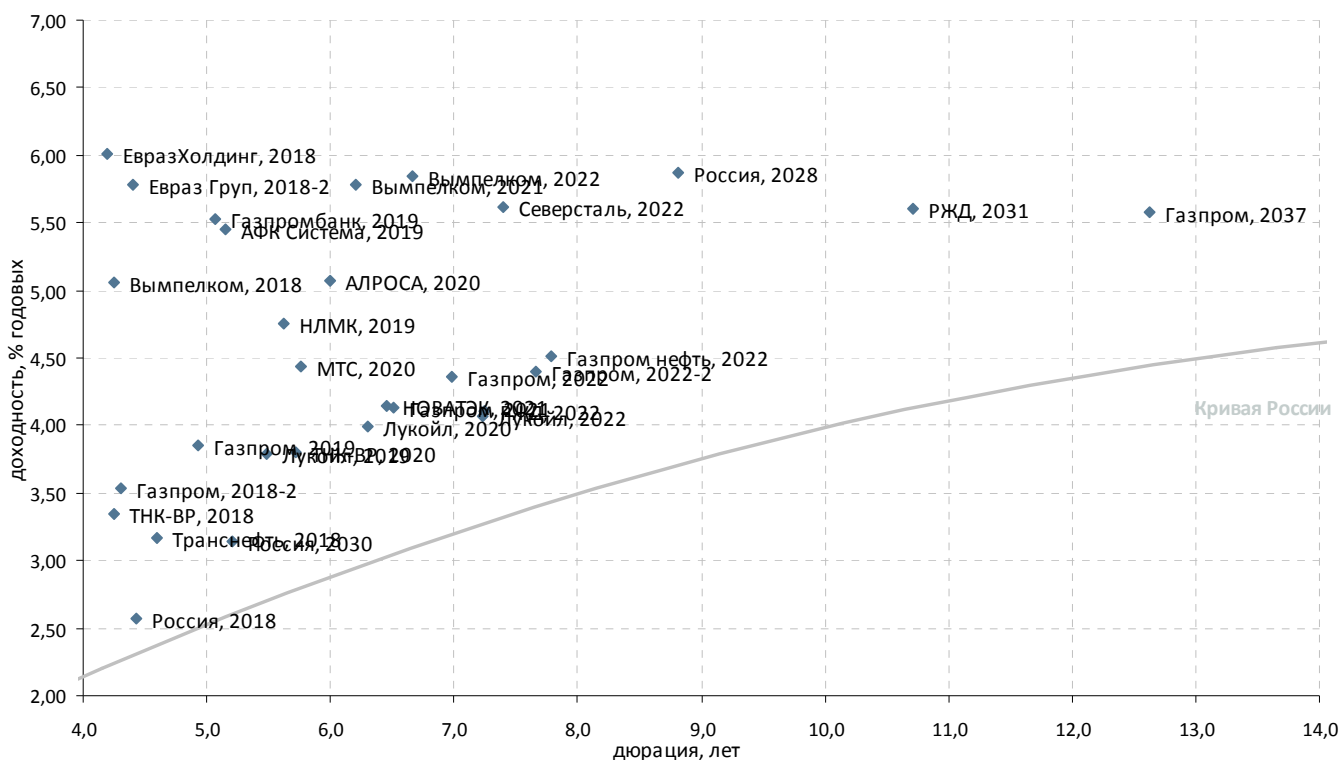

Выпуск	Валюта	Купон,%	Ближайший купон	Погашение	Оферта*	Цена	Изм. цены	Дюрация	Доход-сть	Объем эмиссии, млн
Российские суверенные и муниципальные облигации										
Россия, 2030	USD	7,5	31.03.2013	31.03.2030	-	124,512	-0,090	5,20	3,14	2 122
Россия, 2042	USD	5,625	04.04.2013	04.04.2042	-	116,798	-0,449	-	4,57	3 000
Россия, 2018	USD	11	24.07.2013	24.07.2018	-	145,428	-0,094	4,43	2,58	3 466
Россия, 2018-2	RUB	7,85	10.03.2013	10.03.2018	-	108,994	-0,024	-	5,77	90 000
Россия, 2020	USD	5	29.04.2013	29.04.2020	-	114,423	-0,192	-	2,77	3 500
Россия, 2022	USD	4,5	04.04.2013	04.04.2022	-	110,572	-0,234	-	3,16	2 000
Россия, 2028	USD	12,75	24.06.2013	24.06.2028	-	195,433	-0,622	8,82	5,87	2 500
Корпоративные облигации										
АЛРОСА, 2020	USD	7,75	03.05.2013	03.11.2020	-	117,328	0,057	6,00	5,07	1 000
АФК Система, 2019	USD	6,95	17.05.2013	17.05.2019	-	108,237	0,087	5,15	5,46	500
Вымпелком, 2018	USD	9,125	30.04.2013	30.04.2018	-	118,750	0,012	4,25	5,06	1 000
Вымпелком, 2021	USD	7,748	02.08.2013	02.02.2021	-	112,905	0,057	6,20	5,79	1 000
Вымпелком, 2022	USD	7,5043	01.03.2013	01.03.2022	-	112,145	-0,094	6,67	5,85	1 500
Газпром нефть, 2022	USD	4,375	19.03.2013	19.09.2022	-	99,342	-0,236	7,79	4,51	1 500
Газпром, 2018-2	USD	8,146	11.04.2013	11.04.2018	-	121,712	0,052	4,30	3,54	1 100
Газпром, 2019	USD	9,25	23.04.2013	23.04.2019	-	129,678	0,009	4,92	3,86	2 250
Газпром, 2020	USD	7,201	-	01.02.2020	-	-	-	-	-	1 250
Газпром, 2021	USD	5,999	23.07.2013	23.01.2021	-	112,823	-0,174	6,52	4,13	600
Газпром, 2022	USD	6,51	07.03.2013	07.03.2022	-	116,300	-0,147	6,99	4,36	1 300
Газпром, 2022-2	USD	4,95	19.07.2013	19.07.2022	-	104,596	-0,332	7,67	4,40	1 000
Газпром, 2037	USD	7,288	16.08.2013	16.08.2037	-	123,917	-0,102	12,63	5,57	1 250
Газпромбанк, 2019	USD	7,25	03.05.2013	03.05.2019	-	109,401	0,152	5,07	5,52	500
Евраз Групп, 2018-2	USD	6,75	27.04.2013	27.04.2018	-	104,691	0,051	4,40	5,78	850
ЕвразХолдинг, 2018	USD	9,5	24.04.2013	24.04.2018	-	115,791	0,179	4,19	6,01	700
Лукойл, 2019	USD	7,25	05.05.2013	05.11.2019	-	120,598	-0,291	5,48	3,79	600
Лукойл, 2020	USD	6,125	09.05.2013	09.11.2020	-	114,332	-0,127	6,30	3,99	1 000
Лукойл, 2022	USD	6,656	07.06.2013	07.06.2022	-	120,223	-0,329	7,24	4,07	500
МТС, 2020	USD	8,625	22.06.2013	22.06.2020	-	126,370	-0,026	5,76	4,44	750
НЛМК, 2019	USD	4,95	26.03.2013	26.09.2019	-	101,423	-0,030	5,62	4,75	500
НОВАТЭК, 2021	USD	6,604	03.08.2013	03.02.2021	-	116,867	-0,076	6,46	4,14	650
РЖД, 2019 (RUB)	RUB	8,3	02.04.2013	02.04.2019	-	103,211	-0,123	4,81	7,78	37 500
РЖД, 2022	USD	5,7	05.04.2013	05.04.2022	-	112,351	0,025	7,24	4,11	1 400
РЖД, 2031	GBP	7,487	25.03.2013	25.03.2031	-	122,265	-0,202	10,72	5,60	650
Северсталь, 2022	USD	5,9	17.04.2013	17.10.2022	-	102,669	0,003	7,40	5,62	750
Северсталь, 2018	USD	10,25	-	15.02.2018	-	-	-	-	-	525
ТНК-ВР, 2018	USD	7,875	13.03.2013	13.03.2018	-	121,146	0,011	4,25	3,35	1 100
ТНК-ВР, 2020	USD	7,25	02.08.2013	02.02.2020	-	121,120	-0,013	5,72	3,81	500
Транснефть, 2018	USD	8,7	07.08.2013	07.08.2018	-	127,801	0,162	4,60	3,16	1 050

*C-Call P-Put



Банковские займы. Срок обращения до 3 лет. Рейтинг BBB+

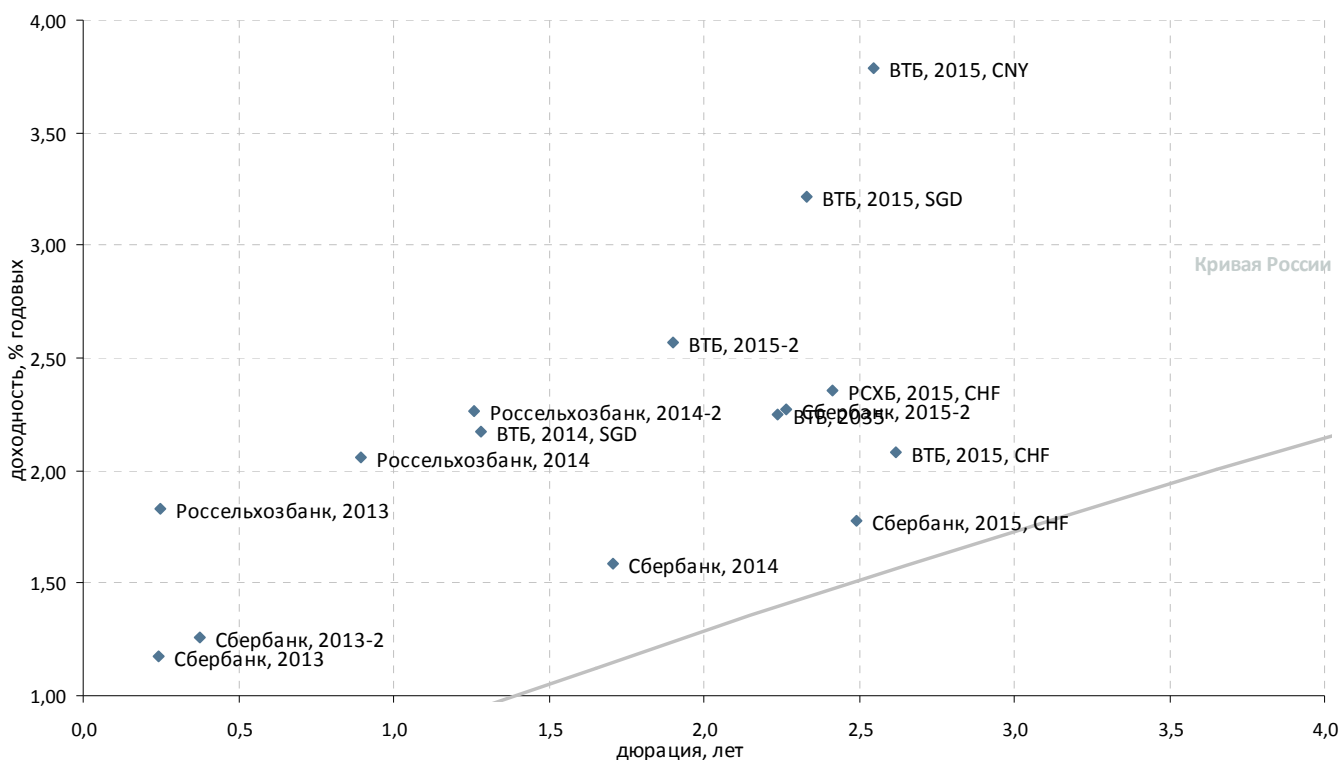

Выпуск	Валюта	Купон,%	Ближайший купон	Погашение	Оферта*	Цена	Изм. цены	Дюрация	Дох-сть	Объем эмиссии, млн
Банковские облигации										
ВТБ, 2013	CHF	4	16.08.2013	16.08.2013	-	▲ 101,501	0,181	0,50	0,99	400
ВТБ, 2014, SGD	SGD	3,4	06.06.2013	06.06.2014	-	▲ 101,587	0,087	1,28	2,17	300
ВТБ, 2015, CHF	CHF	5	17.11.2013	17.11.2015	-	▲ 107,735	0,591	2,62	2,08	300
ВТБ, 2015, CNY	CNY	4,5	30.04.2013	30.10.2015	-	▲ 101,895	0,055	2,55	3,79	1 000
ВТБ, 2015, SGD	SGD	4	20.07.2013	20.07.2015	-	▲ 101,869	0,069	2,33	3,22	400
ВТБ, 2015-2	USD	6,465	04.03.2013	04.03.2015	-	▲ 107,789	0,565	1,90	2,57	1 250
ВТБ, 2018	USD	6,875	28.05.2013	29.05.2018	28.05.2013 P	▲ 111,698	0,730	0,28	4,37	2 000
ВТБ, 2035	USD	6,25	30.06.2013	30.06.2035	02.07.2015 P	▲ 109,265	1,258	2,24	2,25	1 000
Россельхозбанк, 2013	USD	7,175	16.05.2013	16.05.2013	-	▼ 101,351	-0,032	0,25	1,83	700
Россельхозбанк, 2013, RUB	RUB	7,5	25.03.2013	25.03.2013	-	▲ 99,949	0,004	0,10	8,10	30 000
Россельхозбанк, 2014	USD	7,125	14.07.2013	14.01.2014	-	▼ 104,572	-0,054	0,90	2,06	750
Россельхозбанк, 2014-2	USD	9	11.06.2013	11.06.2014	-	▲ 108,752	0,044	1,26	2,26	1 000
РСХБ, 2015, CHF	CHF	3,125	17.08.2013	17.08.2015	-	▲ 101,844	0,076	2,41	2,36	450
Сбербанк, 2013	USD	6,48	15.05.2013	15.05.2013	-	▼ 101,326	-0,005	0,24	1,18	500
Сбербанк, 2013-2	USD	6,468	02.07.2013	02.07.2013	-	▼ 101,978	-0,048	0,38	1,26	500
Сбербанк, 2014	CHF	3,5	12.11.2013	12.11.2014	-	▲ 103,258	0,062	1,71	1,59	400
Сбербанк, 2015, CHF	CHF	3,1	14.09.2013	14.09.2015	-	▲ 103,315	0,042	2,49	1,77	410
Сбербанк, 2015-2	USD	5,499	07.07.2013	07.07.2015	-	▲ 107,526	0,001	2,26	2,27	1 500

*C-Call P-Put



Банковские займы. Срок обращения до 3 лет. Рейтинг ниже BBB+

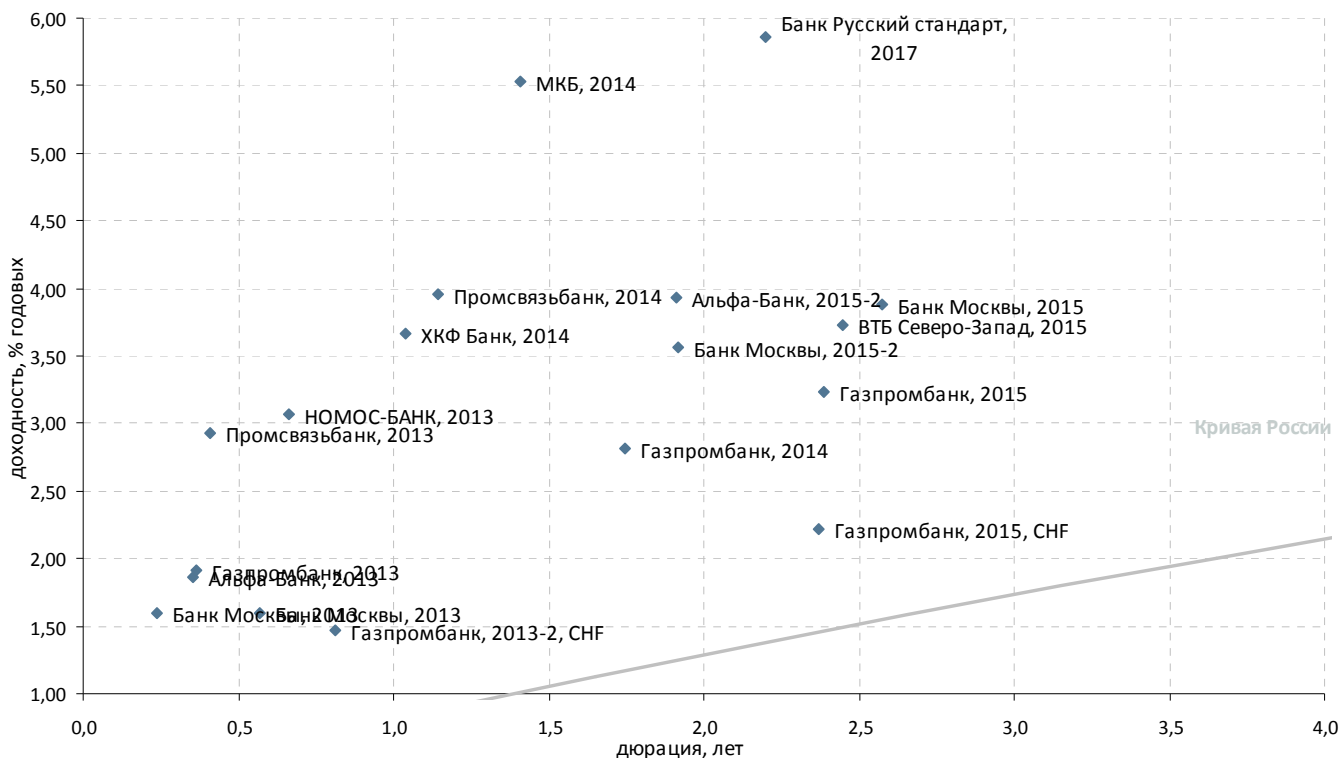

Выпуск	Валюта	Купон,%	Ближайший купон	Погашение	Оферта*	Цена	Изм. цены	Дюрация	Доход-сть	Объем эмиссии, млн
Банковские облигации										
АК БАРС, 2015	USD	8,75	19.05.2013	19.11.2015	-	▲ 106,748	0,021	2,47	6,15	500
Альфа-Банк, 2013	USD	9,25	24.06.2013	24.06.2013	-	▲ 102,636	0,136	0,35	1,86	400
Альфа-Банк, 2015	USD	8,625	-	09.12.2015	-	-	-	-	-	225
Альфа-Банк, 2015-2	USD	8	18.03.2013	18.03.2015	-	-	-	1,91	3,93	600
Банк Москвы, 2013	USD	7,335	13.05.2013	13.05.2013	-	▲ 101,403	0,007	0,24	1,59	500
Банк Москвы, 2013	CHF	4,5	10.09.2013	10.09.2013	-	▼ 101,625	-0,006	0,57	1,60	350
Банк Москвы, 2015	USD	5,967	25.05.2013	25.11.2015	-	▲ 105,542	0,298	2,57	3,88	300
Банк Москвы, 2015-2	USD	6,699	11.03.2013	11.03.2015	-	▲ 106,287	0,163	1,92	3,57	750
Банк Ренессанс Капитал, 2013 (LPN)	USD	13	01.04.2013	01.04.2013	-	-	-	0,12	9,30	250
Банк Русский стандарт, 2015	USD	7,73	16.06.2013	16.12.2015	-	▲ 100,981	0,031	2,57	7,47	200
Банк Русский стандарт, 2017	USD	9,25	11.07.2013	11.07.2017	11.07.2015 P	▲ 107,706	0,188	2,20	5,87	525
ВТБ Капитал, 2015 (TRY)	TRY	11,28	19.04.2013	17.04.2015	-	-	-	-	-	300
ВТБ Северо-Запад, 2015	USD	5,01	29.03.2013	29.09.2015	-	▲ 103,283	0,062	2,45	3,72	400
ВТБ, 2015	USD	6,315	-	04.02.2015	-	-	-	-	-	750
Газпромбанк, 2013	USD	7,933	28.06.2013	28.06.2013	-	▼ 102,217	-0,006	0,36	1,91	500
Газпромбанк, 2013-2, CHF	CHF	4,375	09.12.2013	09.12.2013	-	▼ 102,343	-0,003	0,81	1,47	420
Газпромбанк, 2014	USD	6,25	15.06.2013	15.12.2014	-	▼ 106,132	-0,013	1,74	2,82	1 000
Газпромбанк, 2015	USD	6,5	23.03.2013	23.09.2015	-	▲ 108,168	0,001	2,39	3,24	1 000
Газпромбанк, 2015, CHF	CHF	3,375	05.08.2013	05.08.2015	-	▲ 102,754	0,087	2,37	2,22	500
Кредит Европа Банк, 2013	USD	7,75	20.05.2013	20.05.2013	-	▼ 101,813	-0,001	0,26	0,87	300
МКБ, 2014	USD	8,25	05.08.2013	05.08.2014	-	▼ 103,911	-0,024	1,41	5,54	200
Промсвязьбанк, 2014	USD	6,2	25.04.2013	25.04.2014	-	▲ 102,648	0,048	1,15	3,96	500
Ренессанс Капитал, 2016	USD	11	21.04.2013	21.04.2016	21.04.2014 P	-	98,238	-	13,08	325
Сбербанк, 2015	USD	6,23	-	11.02.2015	-	-	-	-	-	1 000
ТКС Банк, 2014	USD	11,5	21.04.2013	21.04.2014	-	▼ 104,901	-0,181	1,10	7,25	175
ТКС Банк, 2015	USD	10,75	18.03.2013	18.09.2015	-	▼ 104,894	-0,253	2,24	8,79	250
ХКФ Банк, 2014	USD	7	18.03.2013	18.03.2014	-	▲ 103,594	0,002	1,04	3,66	500
НОМОС-БАНК, 2013	USD	6,5	21.04.2013	21.10.2013	-	▲ 102,294	-0,005	0,66	3,07	400
НОМОС-БАНК, 2015	USD	8,75	21.04.2013	21.10.2015	-	▲ 106,736	0,057	2,39	6,09	350
Промсвязьбанк, 2013	USD	10,75	15.07.2013	15.07.2013	-	▼ 103,239	-0,010	0,41	2,92	150
Промсвязьбанк, 2015	USD	12,75	27.05.2013	27.05.2015	-	▲ 112,369	0,013	2,01	6,94	200

*C-Call P-Put



Банковские займы. Срок обращения с 3 до 5 лет

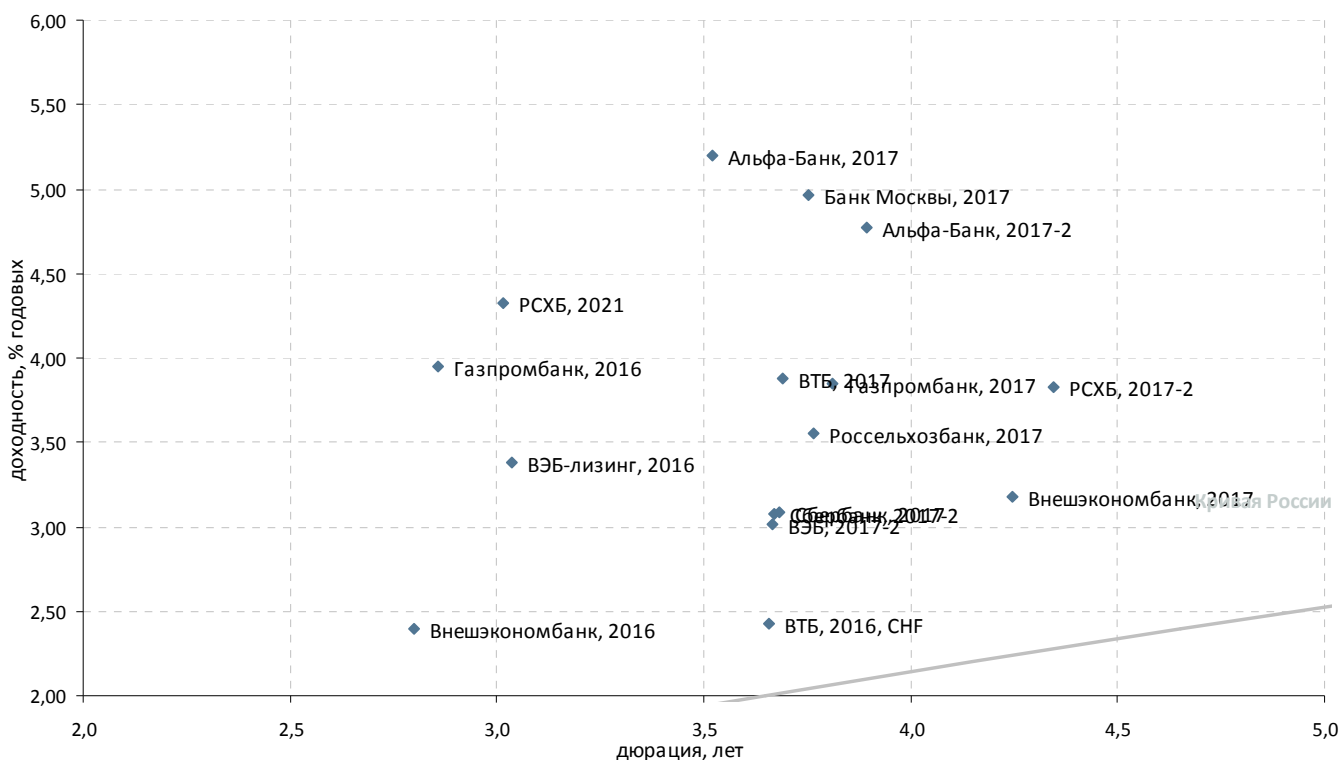

Выпуск	Валюта	Купон,%	Ближайший купон	Погашение	Оферта*	Цена	Изм. цены	Дюрация	Доход-сть	Объем эмиссии, млн
Корпоративные облигации										
ВЭБ-лизинг, 2016	USD	5,125	27.05.2013	27.05.2016	-	▲ 105,477	0,024	3,04	3,38	400
РСХБ, 2021	USD	6	03.06.2013	03.06.2021	03.06.2016 С	▲ 105,251	0,100	3,02	4,32	800
Банковские облигации										
Альфа-Банк, 2017	USD	6,3	22.02.2013	22.02.2017	-	▲ 104,194	0,033	3,52	5,20	300
Альфа-Банк, 2017-2	USD	7,875	25.03.2013	25.09.2017	-	▲ 112,957	0,144	3,89	4,77	1 000
Банк Восточный, 2017	USD	8,17	27.06.2013	27.06.2017	-	-	-	-	-	43
Банк Москвы, 2017	USD	6,02	10.05.2013	10.05.2017	-	▲ 104,215	0,562	3,75	4,97	400
Банк Русский стандарт, 2016	USD	7,561	01.06.2013	01.12.2016	-	▲ 100,200	0,153	3,32	7,64	200
Банк Санкт-Петербург, 2017	USD	7,63	25.07.2013	25.07.2017	-	▲ 95,959	0,166	3,82	8,94	100
Внешэкономбанк, 2016	CHF	3,75	17.02.2014	17.02.2016	-	▲ 103,887	0,205	2,80	2,39	500
ВТБ, 2016	EUR	4,25	15.02.2014	15.02.2016	-	▲ 106,651	0,151	2,88	1,95	500
ВТБ, 2016, CHF	CHF	3,15	16.12.2013	16.12.2016	-	▲ 102,618	0,776	3,66	2,43	600
ВТБ, 2017	USD	6	12.04.2013	12.04.2017	-	▲ 108,228	0,627	3,69	3,88	2 000
ВЭБ, 2017-2	USD	5,375	13.08.2013	13.02.2017	-	▲ 108,897	0,001	3,67	3,02	750
Газпромбанк, 2016	USD	7,35	08.05.2013	08.05.2016	-	▲ 110,116	0,007	2,86	3,95	120
Газпромбанк, 2016, RUB	RUB	7,58	24.05.2013	24.11.2016	-	-	-	-	-	20 000
Газпромбанк, 2017	USD	5,625	17.05.2013	17.05.2017	-	▲ 107,056	0,011	3,81	3,85	1 000
Промсвязьбанк, 2017	USD	8,5	25.04.2013	25.04.2017	-	▲ 106,470	0,047	3,55	6,82	400
Россельхозбанк, 2016	USD	6,97	-	21.09.2016	-	-	-	-	-	500
Россельхозбанк, 2016-2	RUB	8,7	17.03.2013	17.03.2016	-	▲ 103,232	0,066	2,68	7,66	32 000
Россельхозбанк, 2017	USD	6,299	15.05.2013	15.05.2017	-	▼ 110,872	-0,002	3,77	3,55	1 250
РСХБ, 2016-3, RUB	RUB	7,58	23.05.2013	23.11.2016	-	-	-	-	-	20 000
РСХБ, 2017, RUB	RUB	8,625	17.08.2013	17.02.2017	-	▲ 103,317	0,076	3,34	7,79	20 000
РСХБ, 2017-2	USD	5,298	27.06.2013	27.12.2017	-	▲ 106,626	0,027	4,34	3,83	1 300
Сбербанк, 2017	USD	5,4	24.03.2013	24.03.2017	-	▲ 108,963	0,051	3,68	3,09	1 250
Сбербанк, 2017-2	USD	4,95	07.08.2013	07.02.2017	-	▲ 107,048	0,061	3,67	3,08	1 300
Внешэкономбанк, 2017	USD	5,45	22.05.2013	22.11.2017	-	▲ 110,101	0,019	4,24	3,18	600
МБРР, 2016	USD	7,93	10.03.2013	10.03.2016	-	▼ 97,791	-0,084	2,68	8,94	60
НОМОС-БАНК, 2016	USD	9,75	-	20.10.2016	-	-	-	-	-	125
Промсвязьбанк, 2016	USD	11,25	08.07.2013	08.07.2016	-	▲ 111,122	0,170	2,91	7,62	200
Промсвязьбанк, 2018	USD	12,5	-	31.01.2018	-	-	-	-	-	100
СБ Банк, 2017	USD	12	20.06.2013	20.12.2017	-	-	-	-	-	50
Транскапиталбанк, 2017	USD	7,74	18.03.2013	18.07.2017	-	▲ 93,899	0,024	3,68	9,69	100

*C-Call P-Put



Банковские займы. Срок обращения свыше 5 лет

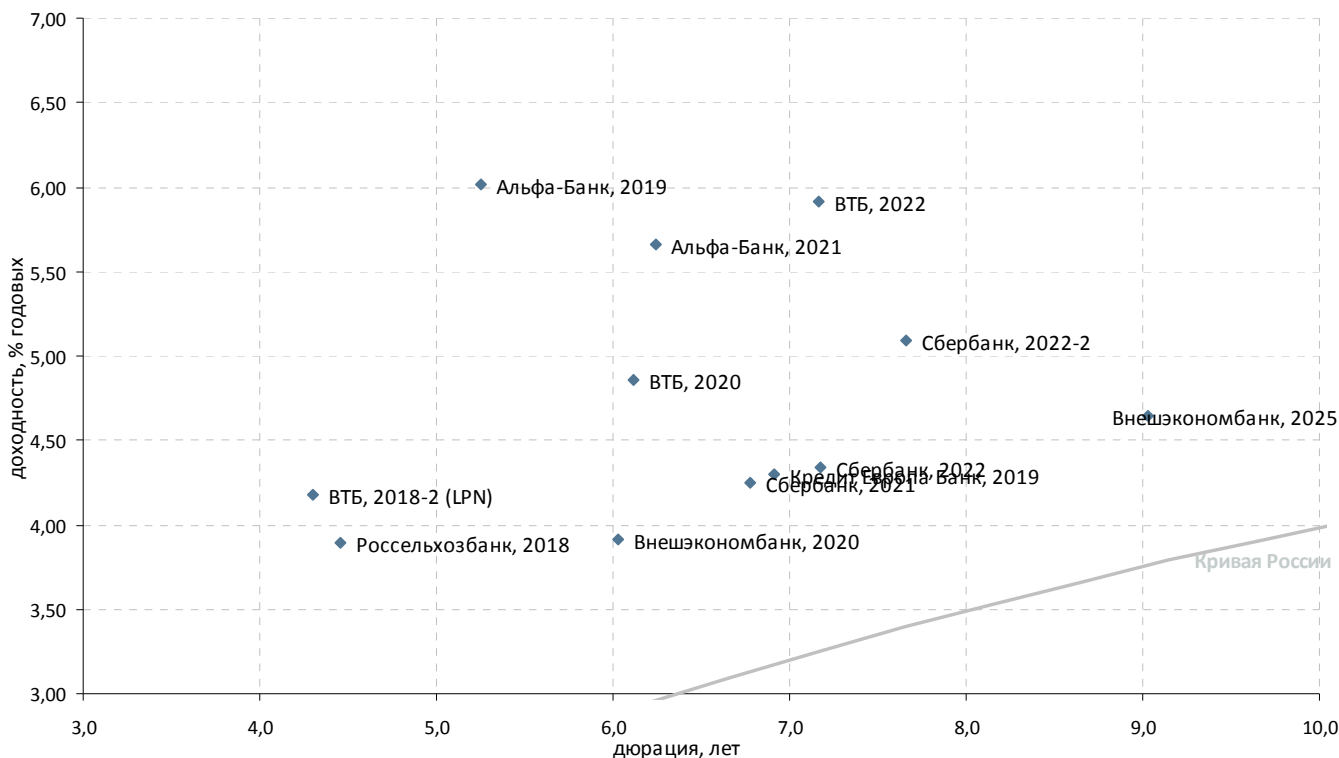

Выпуск	Валюта	Купон,%	Ближайший купон	Погашение	Оферта*	Цена	Изм. цены	Дюрация	Дох-сть	Объем эмиссии, млн
Банковские облигации										
АК БАРС БАНК, 2022	USD	8	13.07.2013	13.07.2022	-	-	-	-	-	600
Альфа-Банк, 2019	USD	7,5	26.03.2013	26.09.2019	-	▲ 108,526	0,079	5,25	6,01	750
Альфа-Банк, 2021	USD	7,75	28.04.2013	28.04.2021	-	▲ 114,093	0,094	6,24	5,66	1 000
Банк Русский стандарт, 2018	USD	10,75	10.04.2013	10.04.2018	-	▲ 107,991	0,050	4,00	8,98	350
Банк Санкт-Петербург, 2018	USD	11	24.04.2013	24.10.2018	-	▼ 102,438	-0,001	4,26	10,69	101
ВТБ, 2018-2 (LPN)	USD	6,315	22.02.2013	22.02.2018	-	▲ 109,762	0,914	4,30	4,18	750
ВТБ, 2020	USD	6,551	13.04.2013	13.10.2020	-	▲ 111,108	0,647	6,11	4,86	1 000
ВТБ, 2022	USD	6,95	17.04.2013	17.10.2022	-	▲ 108,217	1,195	7,16	5,91	1 500
Кредит Европа Банк, 2019	USD	10	22.04.2013	22.10.2022	-	▼ 129,875	-0,125	6,91	4,30	50
НОМОС-БАНК, 2019	USD	10	26.04.2013	26.04.2019	-	▼ 107,830	-0,221	4,69	8,53	500
Промсвязьбанк, 2019	USD	10,2	06.05.2013	06.11.2019	-	▼ 106,686	-0,157	4,96	9,05	400
Россельхозбанк, 2018	USD	7,75	29.05.2013	29.05.2018	-	▲ 118,469	0,017	4,46	3,90	1 000
Сбербанк, 2021	USD	5,717	16.06.2013	16.06.2021	-	▼ 110,556	-0,004	6,78	4,25	1 000
Сбербанк, 2022	USD	6,125	07.08.2013	07.02.2022	-	▲ 113,477	0,055	7,17	4,34	1 500
Сбербанк, 2022-2	USD	5,125	29.04.2013	29.10.2022	-	▲ 100,762	0,054	7,66	5,09	2 000
ХКФ Банк, 2020	USD	9,375	24.04.2013	24.04.2020	24.04.2018 С	▲ 107,630	0,223	4,16	7,71	500
Внешэкономбанк, 2020	USD	6,902	09.07.2013	09.07.2020	-	▼ 119,322	-0,073	6,03	3,91	1 600
Внешэкономбанк, 2025	USD	6,8	22.05.2013	22.11.2025	-	▼ 121,171	-0,009	9,03	4,64	1 000
Национальный Банк ТРАСТ, 2012	USD	11,5	06.03.2013	06.09.2020	-	-	-	-	-	20
Национальный Банк ТРАСТ, 2012-2	USD	11	13.06.2013	13.07.2020	-	-	-	-	-	35
Ханты-Мансийский банк, 2018	USD	11	20.06.2013	20.06.2018	-	-	-	-	-	100

*C-Call P-Put



Раскрытие информации

Заявление аналитика и подтверждение о снятии ответственности

Настоящий отчет подготовлен аналитиком(ами) ИК «Велес Капитал». Приведенные в данном отчете оценки отражают личное мнение аналитика(ов). Вознаграждение аналитиков не зависит, никогда не зависело и не будет зависеть от конкретных рекомендаций или оценок, указанных в данном отчете. Вознаграждение аналитиков зависит от общей эффективности бизнеса ИК «Велес Капитал», определяющейся инвестиционной выгодой клиентов компании, а также доходами от иных видов деятельности ИК «Велес Капитал».

Данный отчет, подготовленный аналитическим управлением ИК «Велес Капитал», основан на общедоступной информации. Настоящий обзор был подготовлен независимо от других подразделений ИК «Велес Капитал», и любые рекомендации и суждения, представленные в данном отчете, отражают исключительно точку зрения аналитика(ов), участвовавших в написании данного обзора. В связи с этим, ИК «Велес Капитал» считает необходимым заявить, что аналитики и Компания не несут ответственности за содержание данного отчета. Аналитики ИК «Велес Капитал» не берут на себя ответственность регулярно обновлять данные, находящиеся в данном отчете, а также сообщать обо всех изменениях, вносимых в данный обзор.

Данный аналитический материал ИК «Велес Капитал» может быть использован только в информационных целях. Компания не дает гарантий относительно полноты и точности приведенной в этом отчете информации и ее достоверности, а также не несет ответственности за прямые или косвенные убытки от использования данных материалов. Данный документ не может служить основанием для покупки или продажи тех или иных ценных бумаг, а также рассматриваться как оферта со стороны ИК «Велес Капитал». ИК «Велес Капитал» и (или) ее дочерние предприятия, а также сотрудники, директора и аналитики ИК «Велес Капитал» имеют право покупать и продавать любые ценные бумаги, упоминаемые в данном обзоре.

ИК «Велес Капитал» и (или) ее дочерние предприятия могут выступать в качестве маркет-мейкера или нести обязательства по андеррайтингу ценных бумаг компаний, упоминаемых в настоящем обзоре, могут продавать или покупать их для клиентов, а также совершать иные действия, не противоречащие российскому законодательству. ИК «Велес Капитал» и (или) ее дочерние предприятия также могут быть заинтересованы в возможности предоставления компаниям, упомянутым в данном обзоре, инвестиционно-банковских или иных услуг.

Все права на данный бюллетень принадлежат ИК «Велес Капитал». Воспроизведение и/или распространение аналитических материалов ИК «Велес Капитал» не может осуществляться без письменного разрешения Компании.

© Велес Капитал 2013 г.

Для получения дополнительной информации и разъяснений просьба обращаться в Аналитическое управление ИК «Велес Капитал».



Управление по работе с долговыми обязательствами

Евгений Шиленков
Директор департамента активных операций
EShilentkov@veles-capital.ru

Екатерина Писаренко
Начальник управления
EPisarenko@veles-capital.ru

Оксана Теличко
Зам. начальника управления
OSolonchenko@veles-capital.ru

Антон Павлючук
Начальник отдела по работе с облигациями
APavlyuchuk@veles-capital.ru

Алена Шеметова
AShemetova@veles-capital.ru
Зам. нач. отдела по работе с облигациями

Оксана Степанова
Зам. нач. отдела по работе с облигациями
OStepanova@veles-capital.ru

Елена Рукинова
Специалист по работе с облигациями
ERukinova@veles-capital.ru

Мурад Султанов
Специалист по работе с еврооблигациями
MSultanov@veles-capital.ru

Михаил Мамонов
Начальник отдела по работе с векселями
MMamonov@veles-capital.ru

Ольга Боголюбова
Специалист по работе с векселями
OBogolubova@veles-capital.ru

Юлия Шабалина
Специалист по работе с векселями
YShabalina@veles-capital.ru

Тарас Ковальчук
специалист по работе с векселями
TKovalchuk@veles-capital.ru

Аналитический департамент

Иван Манаенко
Директор департамента
IManaenko@veles-capital.ru

Айрат Халиков
Металлургия, Машиностроение
AKhalikov@veles-capital.ru

Василий Танурков
Нефть и газ, Химия и удобрения
VTanurkov@veles-capital.ru

Александр Костюков
Электроэнергетика
AKostyukov@veles-capital.ru

Юрий Кравченко
Банковский сектор, Денежный рынок
YKravchenko@veles-capital.ru

Анна Соболева
аналитик долговых рынков
ASoboleva@veles-capital.ru

Россия, Москва, 123610,
Краснопресненская наб., д. 12, под. 7, эт. 18
Телефон: +7 (495) 258 1988, факс: +7 (495) 258 1989
www.veles-capital.ru

Украина, Киев, 01025, Б. Житомирская ул., д. 20
Телефон: +38 (044) 459 0250, факс: +38 (044) 459 0251
www.veles-capital.ua