

## Внешний рынок

В центре внимания на этой неделе – выборы в Италии, выступление Б. Бернанке и автоматический секвестр госрасходов США

В российских евробондах в пятницу единой динамики не сложилось

## Внутренний рынок

налоговый период выходит на финишную прямую вместе с рынками рубль пришел в себя

Внутренний рынок завершил неделю разнополярной динамикой

## Новости эмитентов

**Норильский никель:** Еще одно предложение от компании 1-го эшелона

## Без комментариев

**ЧТПЗ** открывает книгу заявок на облигации серий БО-2-БО-4.

**Сбербанк** в 2013 г. планирует суборд и может разместить 1-2 выпуска евробондов в рублях.

**Морской банк** продлил срок сбора заявок на облигации серии 1 до 4 марта.

**Росбанк** открыл книгу заявок на облигации серии БО-7.

**Лента** начинает сбор заявок на облигации серии 3.

Ставка 1-го купона по облигациям **АЛЬФА-банк** БО-8 - 8,65% годовых.

## Календарь событий

Время	Страна	Событие	Период
17:30	США	Индекс активности от ФРБ Чикаго	Январь

## Рыночные показатели

### Долговые рынки

	Значение	Изменение, б.п.		
		Пред.	Неделя	Месяц
Россия, 2030	▲ 123,78	23	-49	-315
Спред Россия 30	- 121,00	-	18	-
Россия, 2042	▲ 114,51	8	-191	-744
UST 10	- 1,98	-	-2	11
UST 30	- 3,17	-	-1	11
Германия 10	▼ 1,57	-1	-8	4
Италия 10	▼ 4,44	-5	6	-239
Испания 10	▼ 5,14	-5	-4	69

### Товарные рынки

	Значение	Изменение, %		
		Пред.	Неделя	Месяц
Золото, долл./унц	- 1 576,40	-	-2,09	-5,49
Brent, долл./барр.	▲ 114,96	0,40	-3,59	0,18
Серебро, долл./унц	▲ 28,74	0,22	-3,57	-9,22
Urals, долл./барр.	▲ 111,97	0,33	-3,52	-0,61
Алюминий, долл./т	- 2 034,25	-	-4,37	-0,33
Медь, долл./т	▼ 7 773,25	-0,75	-4,88	-3,61
Никель, долл./т	▲ 16 915,50	2,08	-7,63	-2,40

Источник: данные бирж; оценка: Велес Капитал

### Валютный рынок

	Значение	Изменение, %		
		Пред.	Неделя	Месяц
EUR/USD	▼ 1,32	-0,08	-1,23	-1,37
USD/JPY	▲ 93,44	0,59	-0,07	3,78
RUR/USD, ЦБ	▼ 30,40	-0,19	0,89	1,08
RUR/EUR, ЦБ	▼ 40,10	-0,26	-0,35	-0,30
Бивалютная корзина	▼ 34,76	-0,20	0,23	0,39

Источник: данные бирж; оценка: Велес Капитал

### Динамика рублевых остатков

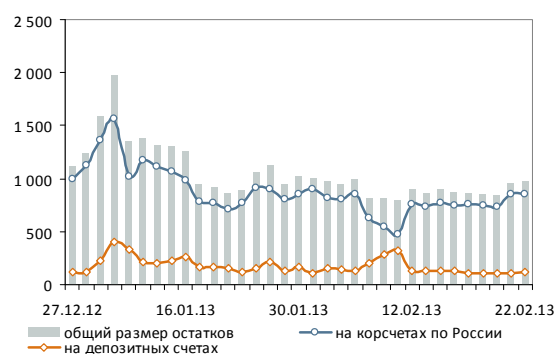

### Денежный рынок

	Значение	Пред.	Неделя	Месяц
MOSPRIME O/N, %	▲ 6,22	6,14	5,93	5,16
MOSPRIME 1 неделя, %	▲ 6,25	6,20	5,99	5,77
MOSPRIME 2 недели, %	- 6,24	6,24	6,08	6,03
LIBOR O/N, %	- 0,16	0,16	0,16	0,16
LIBOR 1 месяц, %	▲ 0,20	0,20	0,20	0,20
LIBOR 3 месяца, %	- 0,29	0,29	0,29	0,30

Источник: данные бирж; оценка: Велес Капитал



## Внешний рынок

В центре внимания на этой неделе – выборы в Италии, выступление Б. Бернанке и автоматический секвестр госрасходов США. Предстоящая неделя обещает много интересных событий. Факторами нестабильности на рынках может стать предстоящий с 1-го марта автоматический секвестр расходов госбюджета США и выборы в Италии. Согласно предварительным оценкам, в гонке лидирует приверженный текущему экономическому курсу Пьер Луиджи Берсани, поэтому, вполне вероятно, это событие все же не вызовет волну беспокойств. Что же касается Штатов, то вопрос с сокращением расходов пока остается открытым и с приближением 1-го марта может добавить участникам нервозности. Кроме того, глава ФРС Б. Бернанке проведет двухдневное выступление перед Конгрессом, что может сказаться на оценках инвесторов в отношении действующей программы QE3.

Со стороны макростатистики на ближайшей неделе интерес вызывают данные по продажам новостроек в США (понедельник), индикатор экономической уверенности в Европе (вторник), индекс PMI в Китае (четверг) и уровень безработицы в ЕС (пятница).

Начало недели, по всей видимости, пройдет в негативном ключе. Одним из событий, которое может привести к ухудшению настроений, стало понижение рейтинга Великобритании агентством Moody's. Стоит, впрочем, отметить, что два других ведущих рейтинговых агентства пока оценивают кредитоспособность Королевства на уровне «AAA». Еще одну горькую пилюлю преподнесла статистика по Китаю. Предварительный индекс PMI, рассчитываемый HSBC, после 3-х месяцев роста в феврале упал до 50,4 пунктов.

Пятницу мировые фондовые площадки завершили в приподнятом настроении. Европейские индексы выросли более чем на 1%. Euro Stoxx 50 поднялся на 1,95%, DAX – на 1,03%. Американские индексы прибавили около 80 б.п. Dow Jones вырос на 0,86%, S&P – на 0,88%. Treasuries также прибавили в цене, доходность займов снизилась на 1 б.п.

В российских евробондах в пятницу единой динамики не сложилось. Корпоративные выпуски торговались в диапазоне +/- 15 б.п. Суверенные займы преимущественно выросли в цене. Россия-42 прибавил 8 б.п. до 114,51% от номинала, Россия-30 – 22 б.п. до 123,78% от номинала, Россия-22 – 23 б.п. до 109,35% от номинала.

Сегодня динамика рынка будет зависеть от развития событий на глобальных площадках. Вполне вероятно, что котировки отечественных займов продолжат консолидироваться в ожидании итогов переговоров Ирана с «большой шестеркой» по вопросу ядерной программы.

Иван Манаенко, Анна Соболева  
bonds@veles-capital.com

	Д-ть, % г.	Цена, %	Изм. д-ти, б.п.	Изм. цены, б.п.
UST 3m	0,12	0,12	-	-
UST 5	0,83	100,23	-	4,69
UST 10	1,96	100,34	-	13,28
UST 30	3,15	99,45	-	27,34

Источник: данные бирж; оценка: Велес Капитал





## Внутренний рынок

Налоговый период выходит на финишную прямую. В пятницу банки готовились к окончательным расчетам по НДС и акцизам (сегодня), однако ЦБ не баловал участников рынка щедрыми лимитами на аукционе РЕПО. Регулятор предложил кредитным организациям на выходные 70 млрд руб., при том, что спрос банков превысил данный объем почти в 2 раза. Недостаток средств на аукционе ЦБ способствовал умеренному росту межбанковских ставок: значение MosPrime o/n составило 6,22%, что оказалось на 8 б.п. выше уровня четверга.

На предстоящей неделе банкам предстоит завершающие налоговый период платежи — по НДС и акцизам сегодня и налог на прибыль в четверг. Мы ожидаем, что отрицательное значение чистой ликвидной позиции банковского сектора (разница между остатками банков на корсчетах и депозитах в ЦБ и задолженностью перед регулятором и федеральным бюджетом) не превысит «по итогам» месяца отметку в 1 трлн руб., а максимумом для MosPrime o/n в случае адекватных запросам рынка лимитов на аукционах РЕПО ЦБ станет уровень 6,35-6,40% годовых.

Вместе с рынками рубль пришел в себя. В пятницу участники рынков «пришли в себя» после опубликованного ранее протокола ФРС, и торговые площадки вернулись в «зеленую» зону, как и отечественная валюта. По итогам дня рубль укрепился на 7 коп. к доллару (до 30,42 руб.) и на 7 коп. к бивалютной корзине (до 34,77 руб.). На предстоящей неделе определенную поддержку рублю должны оказать внутренние налоговые платежи, однако в целом ситуация на валютном рынке будет определяться внешним фоном, обещающим быть богатым на события. Отметим, что хотя на прошлой неделе рублю удалось удержать наступление доллара на уровне 30,50, любой новый негативный повод будет сразу же использован валютными игроками для преодоления данной отметки с дальнейшим продвижением к рубежу в 31 руб.

Внутренний рынок завершил неделю разнополярной динамикой. ОФЗ оказались под давлением продавцов, котировки снизились на 10-20 б.п. В корпоративном сегменте преобладали покупки в займах Газпром нефть-8, Металлинвест-2, -3, Алроса-23.

Новостной фон текущей недели будет богат на различные события и статданные по Европе, США и Китаю, поэтому ожидаем повышения волатильности. В понедельник на внутреннем рынке может сохраниться боковая динамика в преддверии переговоров по ядерной программе Ирана, что может сказаться на котировках нефти.

Индекс корп. облигаций ММВБ



Иван Манаенко, Анна Соболева, Юрий Кравченко  
bonds@veles-capital.com



## Новости эмитентов/Норильский никель

Норильский никель (Ваа2/ВВВ-/ВВ+) сегодня открывает книгу заявок на облигации серий БО-1, БО-2 и БО-4 на общую сумму 35 млрд руб. Бумаги будут иметь 3-летний срок обращения, оферта не предусмотрена. Ориентир ставки купона лежит в диапазоне 7,75-7,95% годовых, что соответствует доходности 7,9-8,11% годовых и дюрации 2,7 лет.

Ключевые моменты:

Норникель является крупнейшим в мире производителем никеля и палладия и занимает лидирующие позиции в сегментах меди, платины и пр.

Текущее кредитное качество Норникеля не вызывает сомнений. Уровень долга не превышает 0,7 по показателю Долг/ЕБИТДА. Рентабельность по ЕБИТДА в последние годы удерживалась на рекордном для отрасли уровне 50%. Хотя в 1П 2012 г. и имело место снижение по данному показателю до 42% из-за общей слабости отрасли, в целом кредитное качество компании осталось на прежнем высоком уровне.

Разрешение акционерного конфликта сняло ключевой для компании риск, однако предполагает в дальнейшем выплату дивидендов в размере 2-3 млрд долл. ежегодно, а начиная с 2015 г. – по 50% прибыли по ЕБИТДА, что негативно скажется на денежных потоках компании. Вполне вероятно, что для осуществления столь значительных выплат Норникелю придется увеличить свое кредитное плечо, что, учитывая текущую низкую долговую нагрузку, не должно оказать сильного негативного эффекта на кредитные метрики.

Озвученные ориентиры доходности предполагают премию к ОФЗ в размере 150-170 б.п., что соответствует уровню, на котором торгуются займы ФСК (Ваа3/ВВВ/-) и РЖД (Ваа1/ВВВ/ВВВ). Мы полагаем, что, несмотря на высокое кредитное качество и инвестиционный уровень кредитного рейтинга, облигации Норникеля должны торговаться с премией к облигациям госкомпаний, поэтому считаем интересным участие ближе к верхней границе озвученного диапазона.

Иван Манаенко, Анна Соболева,  
[bonds@veles-capital.com](mailto:bonds@veles-capital.com)

➤ Еще одно предложение от компании 1-го эшелона



## Итоги торгов рублевыми облигациями

## Лидеры по оборотам

Выпуск	Цена, %	Изм. цены, п.п.	Об. торг., млн руб.	Кол-во сделок	Эф. дох. % год.	Дюр., лет
Банк Национальный Станд	101,55	-0,20	<b>1 730,45</b>	10	9,27	1,11
Ставропольский кр-34001	104,25	0,34	<b>1 146,20</b>	3	8,29	2,28
МОЭСК БО-3	100,18	0,04	<b>470,89</b>	8	8,61	2,68
Газпромнефть-8	102,25	-0,10	<b>469,02</b>	6	7,77	2,65
АЛРОСА БО-1	101,11	-0,89	<b>453,96</b>	4	8,65	2,40
Металлоинвест-3	100,40	0,29	<b>450,47</b>	6	8,99	4,10
Металлоинвест-2	100,02	-0,18	<b>385,33</b>	8	9,09	4,10
ФК ОТКРЫТИЕ-1	100,00	-	<b>356,46</b>	3	9,19	1,51
ВТБ БО-21	100,46	-0,29	<b>342,31</b>	3	8,11	2,59
Банк Уралсиб-5	100,38	-0,51	<b>301,57</b>	5	9,52	0,95
БНП Париба Банк-1	99,65	-0,85	<b>300,95</b>	4	8,19	1,03
АЛРОСА БО-2	101,00	-0,75	<b>275,83</b>	9	8,70	2,40
АЛРОСА-23	102,09	0,09	<b>204,15</b>	6	8,19	2,08
Промсвязьбанк БО-4	101,67	1,27	<b>201,39</b>	5	8,49	0,01
Банк Русский Стандарт БО-	100,40	0,10	<b>188,74</b>	5	8,96	0,68
Русфинанс Банк-10	99,48	-0,23	<b>188,67</b>	3	8,81	0,71
Банк Восточный БО-2	101,00	-0,08	<b>181,75</b>	5	10,45	1,01
Газпромнефть-9	102,35	0,35	<b>153,27</b>	5	7,74	2,67
Теле2-5	101,00	-0,05	<b>151,50</b>	2	7,95	0,95
МКБ БО-1	99,87	-	<b>149,04</b>	6	9,30	0,01
Акрон БО-1	101,98	0,01	<b>146,44</b>	4	9,08	2,31
МОЭСК БО-2	100,90	-0,19	<b>116,04</b>	3	8,58	2,37
Почта России-2	101,05	-	<b>113,15</b>	4	8,42	2,37
АИЖК-16	100,35	-	<b>107,95</b>	3	8,43	4,74
МОЭСК БО-1	100,90	-0,21	<b>107,91</b>	7	8,57	2,27

## Лидеры по количеству сделок

Выпуск	Цена, %	Изм. цены, п.п.	Об. торг., млн руб.	Кол-во сделок	Эф. дох. % год.	Дюр., лет
ТГК-2 БО-1	86,08	0,10	39,63	<b>37</b>	42,77	0,53
Трансаэро БО-1	100,26	-0,12	34,23	<b>33</b>	12,32	0,50
Связной Банк-1	101,48	-	12,46	<b>22</b>	10,18	0,46
Промсвязьбанк-6	100,02	0,02	34,38	<b>18</b>	8,28	0,31
Россельхозбанк-3	101,42	0,06	67,29	<b>18</b>	7,86	0,96
РТК-Лиз БО1	100,08	-0,12	1,82	<b>18</b>	10,48	0,44
Татфондбанк БО-4	100,05	-0,02	49,14	<b>17</b>	12,57	0,97
РУСАЛ-7	96,82	0,43	3,54	<b>16</b>	12,05	0,95
Мечел-13	88,62	-0,13	0,38	<b>13</b>	16,24	2,16
СУ155-4	100,19	-0,10	24,89	<b>13</b>	13,86	0,71
ТКС Банк БО-4	100,48	-0,04	12,24	<b>12</b>	10,07	0,15
АЛРОСА БО-2	104,28	-0,02	0,84	<b>12</b>	9,49	0,42
Росбанк БО-1	100,50	-0,08	62,46	<b>11</b>	7,41	0,33
Банк Национальный Станд	101,55	-0,20	1 730,45	<b>10</b>	9,27	1,11
Мечел-14	88,41	1,19	0,13	<b>10</b>	16,36	2,16
АЛРОСА БО-2	101,00	-0,75	275,83	<b>9</b>	8,70	2,40
ЗЕНИТ-8	100,51	0,06	25,71	<b>9</b>	8,32	0,49
ПрофМедиа-1	99,93	-0,07	4,54	<b>9</b>	10,92	0,40
Русский Стандарт БО-1	100,35	-0,10	6,55	<b>9</b>	9,05	0,70
ГМС-2	101,52	0,33	101,55	<b>8</b>	10,12	1,82
ЛСР БО-3	99,67	0,16	3,22	<b>8</b>	10,06	1,00
ОТП Банк-2	99,05	-0,09	2,48	<b>8</b>	9,40	1,02
Ситроникс БО-2	100,51	0,31	6,31	<b>8</b>	11,38	0,59
СУЭК Финанс-1	100,21	-0,13	1,47	<b>8</b>	8,90	0,37
Транснефть-3	106,26	-	5,22	<b>8</b>	7,33	2,40

## Лидеры роста

Выпуск	Цена, %	Изм. цены, п.п.	Об. торг., млн руб.	Кол-во сделок	Эф. дох. % год.	Дюр., лет
Мечел-18	83,38	<b>1,38</b>	0,77	6	15,55	2,84
Кубнива-1	101,58	<b>1,27</b>	0,20	4	14,20	0,95
Промсвязьбанк БО-4	101,67	<b>1,27</b>	201,39	5	8,49	0,01
Мечел-14	88,41	<b>1,19</b>	0,13	10	16,36	2,16
Томская Обл-34045	102,80	<b>0,80</b>	4,11	1	7,79	2,71
Внешпромбанк БО-1	100,90	<b>0,68</b>	0,00	1	10,71	0,73
Башнефть-4	101,98	<b>0,58</b>	50,88	2	8,06	1,86
Сахатранснефтегаз-2	100,82	<b>0,52</b>	0,02	2	10,33	0,41
ВТБ БО-22	100,50	<b>0,51</b>	2,51	1	7,94	2,68
Петрокоммерц-5	100,82	<b>0,47</b>	30,25	2	8,86	0,81
МТС-2	99,50	<b>0,45</b>	49,75	2	8,11	2,38
РУСАЛ-7	96,82	<b>0,43</b>	3,54	16	12,05	0,95
Ситроникс БО-1	100,60	<b>0,42</b>	0,00	1	10,12	0,31
Татфондбанк, БО-01	99,88	<b>0,42</b>	20,98	5	11,16	0,81
ЮниКредит Банк БО-6	100,50	<b>0,40</b>	70,48	5	8,58	2,68
Башнефть-1	100,37	<b>0,37</b>	0,00	2	8,40	3,29
Почта России-4	101,35	<b>0,37</b>	30,32	3	8,28	2,37
Газпромнефть-9	102,35	<b>0,35</b>	153,27	5	7,74	2,67
ЛК УРАЛСИБ БО-4	99,50	<b>0,35</b>	0,30	5	9,54	0,70
Московская Обл-7	100,35	<b>0,35</b>	52,18	2	7,81	1,08
Вымпелком-1	101,45	<b>0,34</b>	85,37	3	8,23	1,86
ОТП Банк БО-1	98,44	<b>0,34</b>	4,10	2	9,35	1,37
Ставропольский кр-34001	104,25	<b>0,34</b>	1 146,20	3	8,29	2,28
ГМС-2	101,52	<b>0,33</b>	101,55	8	10,12	1,82
Ситроникс БО-2	100,51	<b>0,31</b>	6,31	8	11,38	0,59

## Лидеры падения

Выпуск	Цена, %	Изм. цены, п.п.	Об. торг., млн руб.	Кол-во сделок	Эф. дох. % год.	Дюр., лет
РИАТО-1	99,09	<b>-1,01</b>	0,01	4	18,43	0,26
АЛРОСА БО-1	101,11	<b>-0,89</b>	453,96	4	8,65	2,40
БНП Париба Банк-1	99,65	<b>-0,85</b>	300,95	4	8,19	1,03
АЛРОСА БО-2	101,00	<b>-0,75</b>	275,83	9	8,70	2,40
Сибметин-1	106,76	<b>-0,68</b>	107,25	3	9,18	1,47
ТранскредитБанк-6	100,00	<b>-0,65</b>	0,00	1	8,40	1,08
ОФЗ-46018	99,40	<b>-0,53</b>	-	-	6,91	6,04
Банк Уралсиб-5	100,38	<b>-0,51</b>	301,57	5	9,52	0,95
Мечел-16	95,00	<b>-0,43</b>	15,68	2	14,32	0,97
Магнит БО-7	100,90	<b>-0,40</b>	55,71	2	8,68	2,27
НПК БО-1	101,40	<b>-0,38</b>	3,06	3	9,43	1,79
ЛСР БО-1	100,15	<b>-0,36</b>	9,01	4	10,18	0,33
ОФЗ-26212	99,17	<b>-0,30</b>	-	-	6,89	9,47
ЗАПСИБКОМБАНК БО-2	101,45	<b>-0,30</b>	5,00	1	9,60	0,49
МТС-1	99,70	<b>-0,30</b>	0,15	1	7,61	0,62
ВТБ БО-21	100,46	<b>-0,29</b>	342,31	3	8,11	2,59
ВТБ-Лизф-2	100,14	<b>-0,28</b>	0,00	2	8,44	0,88
Татфондбанк, БО-02	100,17	<b>-0,28</b>	0,00	1	12,41	1,06
ОФЗ-26207	109,26	<b>-0,26</b>	-	-	6,81	8,91
Русфинанс Банк-10	99,48	<b>-0,23</b>	188,67	3	8,81	0,71
МОЭСК БО-1	100,90	<b>-0,21</b>	107,91	7	8,57	2,27
Банк Национальный Станд	101,55	<b>-0,20</b>	1 730,45	10	9,27	1,11
ТКС Банк БО-6	101,16	<b>-0,20</b>	0,20	4	11,01	0,39
ОФЗ-26208	105,80	<b>-0,20</b>	-	-	6,42	4,82
МОЭСК БО-2	100,90	<b>-0,19</b>	116,04	3	8,58	2,37



# Атлас рынка государственных и муниципальных облигаций

## ОФЗ

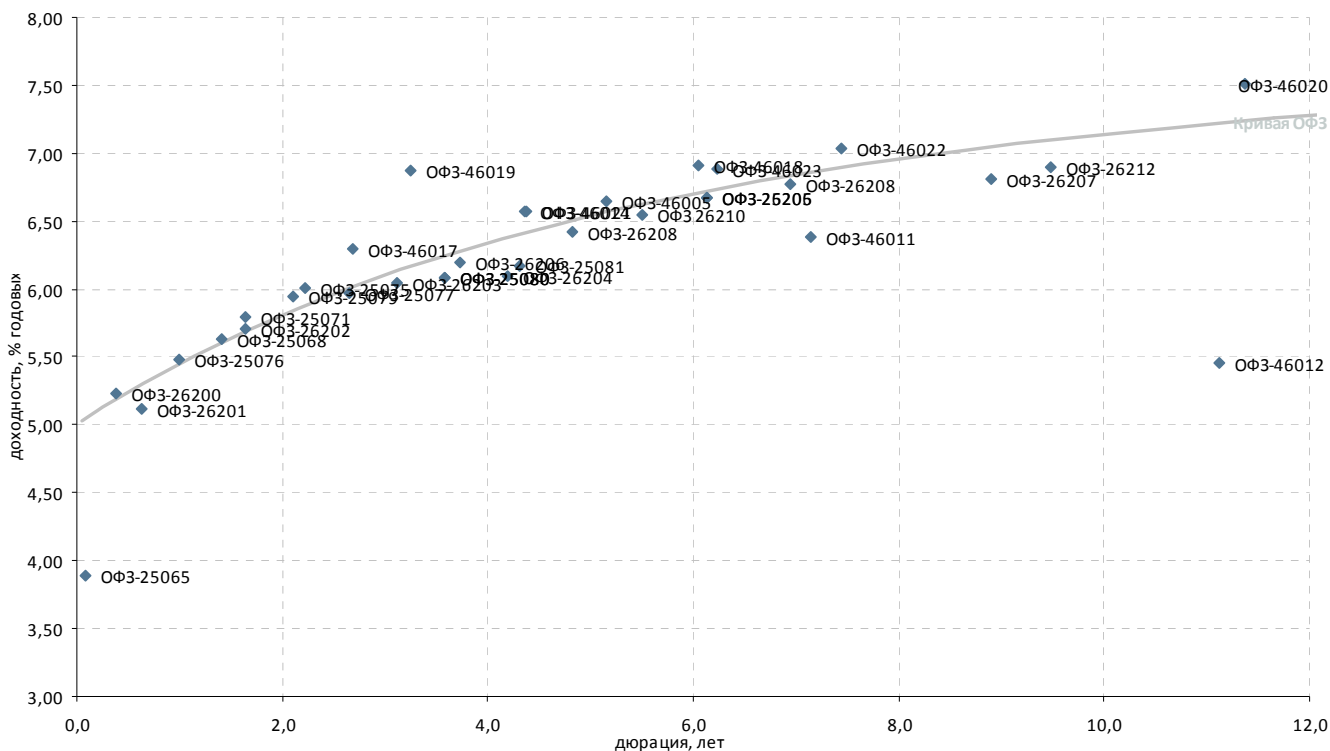

Выпуск*	Купон, % год.	Оферта**	Погашение	Цена, %	Изм. цены, п.п.	Объем торгов, тыс. руб.	Эф. дох-ть, % год.	Дюрация, лет	Спрэд к крив. ОФЗ	Ликвидность***
<b>Гособлигации</b>										
ОФЗ 26210	6,80	-	11.12.2019	▲ 101,95	0,06	-	6,54	5,50	-	86
ОФЗ-25065	12,00	-	27.03.2013	▼ 100,66	-0,01	-	3,89	0,08	-	84
ОФЗ-25068	12,00	-	20.08.2014	▲ 109,05	0,04	-	5,63	1,40	-	82
ОФЗ-25071	8,10	-	26.11.2014	-	-	-	5,80	1,64	9	82
ОФЗ-25075	6,88	-	15.07.2015	▼ 102,10	-0,10	-	6,01	2,23	-	82
ОФЗ-25076	7,10	-	13.03.2014	▼ 101,69	-0,02	-	5,48	0,99	14	96
ОФЗ-25077	7,35	-	20.01.2016	▼ 103,85	-0,02	-	5,97	2,65	-	89
ОФЗ-25079	7,00	-	03.06.2015	▲ 102,37	0,05	-	5,95	2,11	2	91
ОФЗ-25080	7,40	-	19.04.2017	▲ 105,10	0,10	-	6,08	3,58	-	94
ОФЗ-25080	7,40	-	19.04.2017	-	-	-	6,08	3,58	-	-
ОФЗ-25081	6,20	-	31.01.2018	-	-	-	6,17	4,31	-	74
ОФЗ-25206	7,60	-	14.04.2021	-	-	-	6,68	6,14	-	-
ОФЗ-26200	6,10	-	17.07.2013	▼ 100,37	-0,04	-	5,23	0,39	25	38
ОФЗ-26201	6,55	-	16.10.2013	-	-	-	5,12	0,63	42	50
ОФЗ-26202	11,20	-	17.12.2014	▲ 109,59	0,03	-	5,70	1,64	-	87
ОФЗ-26203	6,90	-	03.08.2016	-	-	-	6,05	3,11	110	86
ОФЗ-26204	7,50	-	15.03.2018	▼ 106,41	-0,09	-	6,10	4,20	-	89
ОФЗ-26205	7,60	-	14.04.2021	▲ 106,42	0,13	-	6,68	6,14	-	98
ОФЗ-26206	7,40	-	14.06.2017	▼ 104,82	-0,14	-	6,20	3,73	-	97
ОФЗ-26207	8,15	-	03.02.2027	▼ 109,26	-0,26	-	6,81	8,91	-	99
ОФЗ-26208	7,60	-	20.07.2022	▼ 106,46	-0,04	-	6,78	6,94	-	99
ОФЗ-26208	7,50	-	27.02.2019	▼ 105,80	-0,20	-	6,42	4,82	-	98
ОФЗ-26212	7,05	-	19.01.2028	▼ 99,17	-0,30	-	6,89	9,47	-	87
ОФЗ-46005	-	-	09.01.2019	-	-	-	6,65	5,16	280	22
ОФЗ-46010	10,00	-	17.05.2028	-	-	-	144,47	-	335	15
ОФЗ-46011	10,00	-	20.08.2025	-	-	-	6,38	7,14	242	22
ОФЗ-46012	1,36	-	05.09.2029	-	-	-	5,45	11,11	16	21
ОФЗ-46014	7,00	-	29.08.2018	-	-	-	6,57	4,36	142	25
ОФЗ-46017	6,50	-	03.08.2016	-	-	-	6,29	2,69	128	64
ОФЗ-46018	7,00	-	24.11.2021	▼ 99,40	-0,53	-	6,91	6,04	-	83
ОФЗ-46019	3,01	-	20.03.2019	-	-	-	6,87	3,25	397	15
ОФЗ-46020	6,90	-	06.02.2036	-	-	-	7,51	11,36	86	66
ОФЗ-46021	6,00	-	08.08.2018	▲ 95,20	0,02	-	6,58	4,37	-	58
ОФЗ-46022	6,50	-	19.07.2023	-	-	-	7,03	7,44	112	26
ОФЗ-46023	8,16	-	23.07.2026	-	-	-	6,89	6,23	132	71
ОФЗ-48001	6,00	-	31.10.2018	-	-	-	2,63	3,46	-	21

\* - Наиболее ликвидные, \*\* - C-Call, P-Put, \*\*\* - рейтинг рассчитывается на основе данных за 60 торг. дн.;

Источник: ММВБ; оценка: Велес Капитал



### Субфедеральные и муниципальные облигации

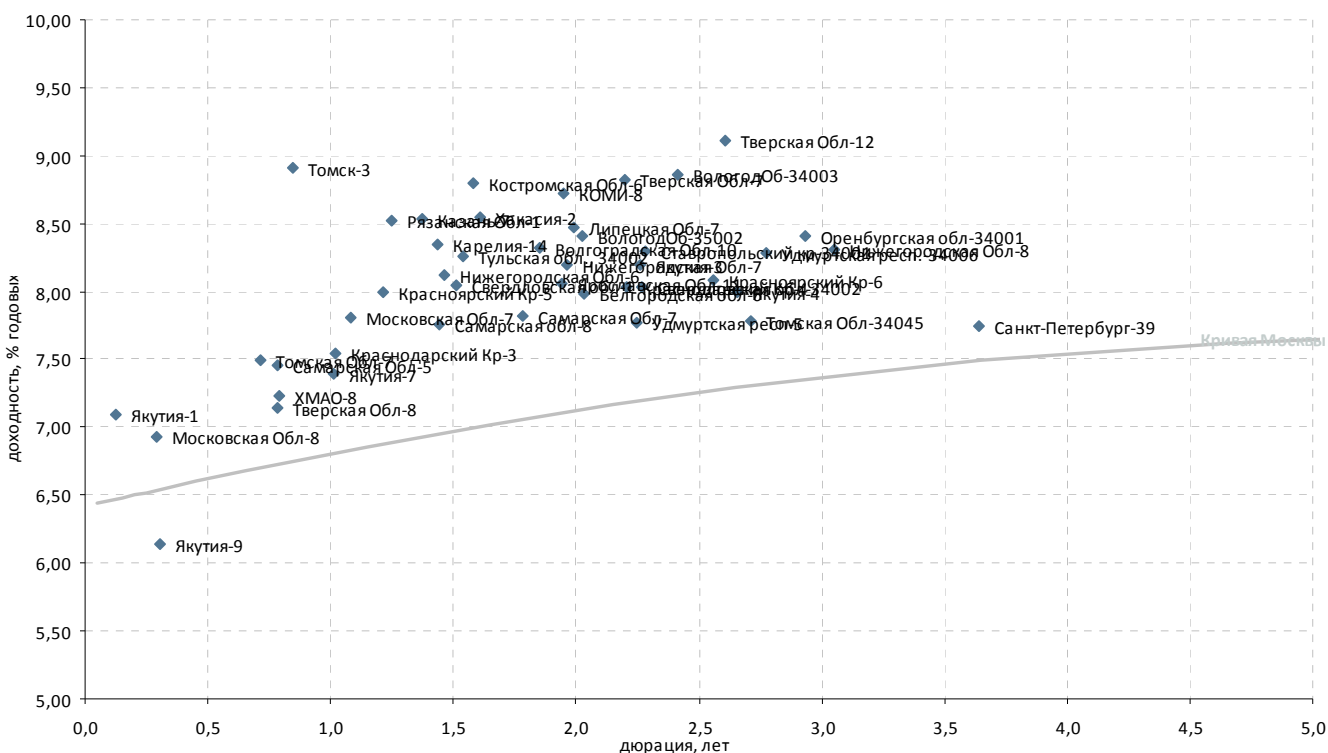

Выпуск*	Купон, % год.	Оферта**	Погашение	Цена, %	Изм. цены, п.п.	Объем торгов, тыс. руб.	Эф. дох-ть, % год.	Дюрация, лет	Спрэд к крив. ОФЗ	Ликвидность***
<b>Регионы</b>										
Белгородская обл-6	10,00	-	08.08.2017	- 102,70	-	-	7,99	2,03	216	23
Волгоградская Обл-10	7,75	-	04.05.2016	▲ 98,57	0,19	340	8,32	1,85	256	10
ВологодОб-34003	9,75	-	11.12.2017	- 102,85	-	-	8,86	2,41	292	53
ВологодОб-35002	8,99	-	28.05.2017	- 100,80	-	-	8,41	2,03	260	28
Казань-7	8,75	-	17.12.2014	-	-	-	8,53	1,37	294	12
Карелия-14	9,99	-	30.11.2016	- 102,30	-	-	8,35	1,44	273	17
КОМИ-8	7,00	-	03.12.2015	-	-	-	8,72	1,95	293	9
Костромская Обл-6	9,50	-	17.11.2016	▼ 101,53	-0,14	54 828	8,79	1,58	312	40
Краснодарский Кр-3	8,05	-	27.09.2014	- 100,64	-	-	7,55	1,02	209	26
Краснодарский Кр-4	8,95	-	09.11.2017	▼ 102,50	-0,15	3 649	8,03	2,20	216	83
Красноярский Кр-5	9,25	-	29.11.2016	- 101,55	-	29 410	7,99	1,21	245	28
Красноярский Кр-6	9,00	-	19.10.2017	- 101,85	-	-	8,08	2,56	210	92
Липецкая Обл-7	9,00	-	26.05.2017	- 101,36	-	-	8,47	1,99	266	21
Московская Обл-7	8,00	-	16.04.2014	▲ 100,35	0,35	52 182	7,81	1,08	232	64
Московская Обл-8	9,00	-	11.06.2013	- 100,60	-	-	6,93	0,29	178	12
Нижегородская Обл-6	8,50	-	07.10.2015	▲ 100,20	0,08	3 697	8,12	1,47	249	11
Нижегородская Обл-7	9,95	-	16.11.2016	▲ 103,41	0,15	27 875	8,19	1,96	239	52
Нижегородская Обл-8	9,85	-	29.08.2017	▲ 105,10	0,10	21 432	8,31	3,05	219	89
Оренбургская обл-34001	9,20	-	14.12.2017	- 104,85	-	-	8,40	2,93	232	68
Рязанская Обл-1	8,30	-	27.11.2014	-	-	-	8,52	1,25	297	13
Самарская Обл-5	9,30	-	19.12.2013	- 101,60	-	-	7,46	0,78	210	13
Самарская Обл-7	7,49	-	30.11.2016	- 99,81	-	-	7,81	1,78	208	50
Самарская обл-8	9,00	-	13.12.2017	▼ 102,10	-0,05	10 210	7,75	1,44	213	38
Санкт-Петербург-39	7,94	-	01.06.2017	▲ 101,20	0,20	8 096	7,75	3,64	148	49
Свердловская обл-1	9,27	-	11.12.2016	- 101,95	-	-	8,04	1,51	240	39
Свердловская обл-34002	8,95	-	04.12.2017	▼ 102,80	-0,05	22 709	8,03	2,26	213	68
Ставропольский кр-34001	9,20	-	12.12.2017	▲ 104,25	0,34	1 146 200	8,29	2,28	239	65
Тверская Обл-12	9,70	-	18.12.2017	- 102,30	-	327	9,11	2,60	312	55
Тверская Обл-7	8,50	-	15.12.2015	- 99,90	-	42 975	8,82	2,20	295	20
Тверская Обл-8	15,00	-	26.12.2013	- 106,49	-	-	7,14	0,78	178	12
Томск-3	10,13	-	23.06.2014	▲ 101,00	0,10	1 499	8,91	0,85	352	19
Томская Обл-34045	8,60	-	19.12.2017	▲ 102,80	0,80	4 112	7,79	2,71	176	20
Томская Обл-7	11,00	-	27.11.2013	-	-	-	7,49	0,71	216	9
Тульская обл., 34002	8,60	-	25.09.2015	- 100,90	-	7 892	8,25	1,54	260	36
Удмуртская респ.-34006	9,10	-	05.12.2017	- 104,21	-	14 014	8,28	2,77	224	60
Удмуртская респ-5	10,15	-	24.11.2016	- 105,63	-	-	7,77	2,25	188	11
Хакасия-2	9,20	-	09.08.2015	- 101,45	-	15 420	8,55	1,61	287	14
ХМАО-8	10,80	-	19.12.2013	-	-	-	7,23	0,79	187	8
Чувашия-9	9,00	-	19.07.2015	-	-	-	-	1,31	-	6
Якутия-1	7,95	-	11.04.2013	- 100,12	-	-	7,09	0,12	202	9
Якутия-3	7,95	-	20.05.2016	- 100,00	-	800	8,19	2,26	230	2
Якутия-4	8,77	-	17.05.2017	-	-	-	8,00	2,66	199	16
Якутия-7	7,80	-	17.04.2014	-	-	-	7,40	1,02	194	10
Якутия-9	9,75	-	19.09.2013	- 101,15	-	-	6,14	0,31	98	3
Ярославская Обл-11	9,10	-	21.08.2015	- 101,96	-	-	8,06	1,94	226	15

\* - Наиболее ликвидные, \*\* - C-Call, P-Put, \*\*\* - рейтинг рассчитывается на основе данных за 60 торг. дн.;

Источник: ММВБ; оценка: Велес Капитал



# Атлас рынка корпоративных облигаций

## Нефть и газ

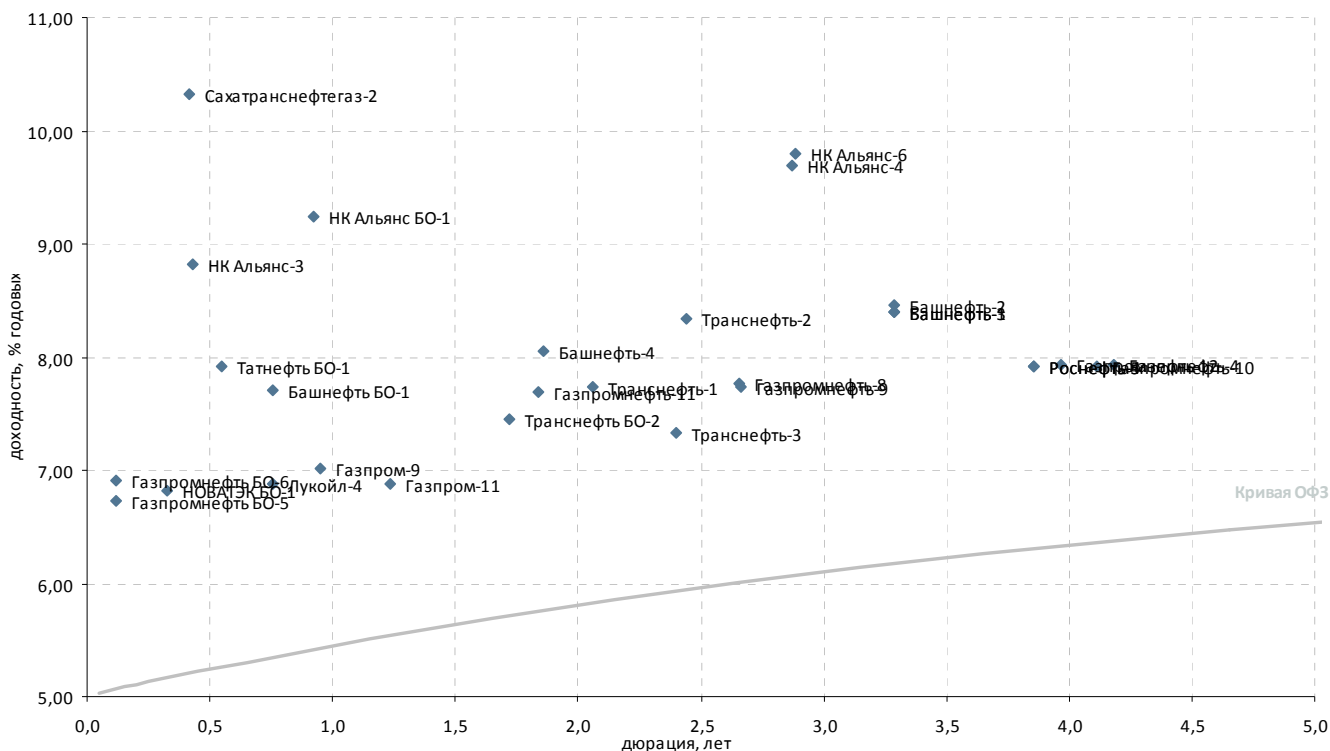

Выпуск*	Купон, % год.	Оферта**	Погашение	Цена, %	Изм. цены, п.п.	Объем торгов, тыс. руб.	Эф. дох-ть, % год.	Дюрация, лет	Спрэд к крив. ОФЗ	Ликвидность***
<b>Нефть и газ</b>										
Башнефть БО-1	9,35	05.12.2013	P 02.12.2014	- 101,30	-	-	7,71	0,75	236	49
Башнефть-1	8,35	-	13.12.2016	▲ 100,37	0,37	2	8,40	3,29	222	34
Башнефть-2	8,35	-	13.12.2016	-	-	-	8,45	3,29	228	25
Башнефть-3	8,35	-	13.12.2016	-	-	-	8,41	3,29	223	45
Башнефть-4	9,00	19.02.2015	P 04.02.2022	▲ 101,98	0,58	50 876	8,06	1,86	229	62
Газпрнефть-3	-	-	12.07.2016	-	-	-	-	-	-	-
Газпрнефть-4	8,20	16.04.2018	P 09.04.2019	- 101,73	-	-	7,93	4,18	155	41
Газпром-11	13,75	-	24.06.2014	- 108,70	-	-	6,87	1,24	133	32
Газпром-9	7,23	-	12.02.2014	- 100,30	-	20 081	7,02	0,95	159	26
ГазпромК-3	-	-	06.11.2014	-	-	-	-	-	-	-
Газпромнефть БО-5	7,15	-	09.04.2013	- 100,05	-	-	6,73	0,12	167	29
Газпромнефть БО-6	7,15	-	09.04.2013	-	-	-	6,91	0,12	184	20
Газпромнефть-10	8,90	05.02.2018	P 26.01.2021	- 104,60	-	-	7,91	4,11	155	43
Газпромнефть-11	8,25	09.02.2015	P 25.01.2022	-	-	-	7,70	1,84	194	27
Газпромнефть-12	8,50	05.12.2017	P 23.11.2022	▼ 102,80	-0,10	1	7,93	3,97	160	82
Газпромнефть-8	8,50	-	02.02.2016	▼ 102,25	-0,10	469 017	7,77	2,65	177	35
Газпромнефть-9	8,50	08.02.2016	P 26.01.2021	▲ 102,35	0,35	153 271	7,74	2,67	173	28
Лукойл-4	7,40	-	05.12.2013	- 100,46	-	-	6,88	0,76	152	25
НК Альянс БО-1	9,25	-	04.02.2014	- 100,18	-	2 823	9,24	0,92	382	36
НК Альянс-3	9,75	01.08.2013	P 21.07.2020	-	-	-	8,82	0,43	361	22
НК Альянс-4	8,85	09.06.2016	P 01.06.2021	-	-	-	9,69	2,87	362	12
НК Альянс-6	8,85	15.06.2016	P 04.06.2021	-	-	-	9,79	2,88	372	12
НОВАТЭК БО-1	7,50	-	25.06.2013	- 100,24	-	-	6,82	0,33	165	26
НОВАТЭК БО-2	8,35	-	12.10.2015	-	-	-	-	2,35	-	-
НОВАТЭК БО-3	8,35	-	12.10.2015	-	-	-	-	2,35	-	-
НОВАТЭК БО-4	8,35	-	12.10.2015	-	-	-	-	2,35	-	-
Роснефть-4	8,60	27.10.2017	P 17.10.2022	▲ 103,20	0,08	21 466	7,92	3,86	161	86
Роснефть-5	8,60	27.10.2017	P 17.10.2022	▲ 103,20	0,19	2 064	7,92	3,86	161	88
Сахатранснефтегаз-2	12,20	-	26.07.2013	▲ 100,82	0,52	20	10,33	0,41	512	33
Татнефть БО-1	7,25	-	20.09.2013	▼ 99,71	-0,09	927	7,92	0,55	265	33
Транснефть БО-2	7,50	24.12.2014	P 21.12.2015	- 100,30	-	-	7,45	1,72	173	36
Транснефть БО-6	13,00	21.10.2013	P 13.10.2015	▼ 100,65	-0,05	503	12,24	0,62	694	54
Транснефть-1	9,75	20.05.2015	P 13.05.2019	-	-	-	7,73	2,06	190	20
Транснефть-2	10,00	08.10.2015	P 01.10.2019	-	-	-	8,34	2,44	239	15
Транснефть-3	10,40	25.09.2015	P 18.09.2019	- 106,26	-	5 224	7,33	2,40	140	90

\* - Наиболее ликвидные, \*\* - C-Call, P-Put, \*\*\* - рейтинг рассчитывается на основе данных за 60 торг. дн.;

Источник: ММВБ; оценка: Велес Капитал







### Связь

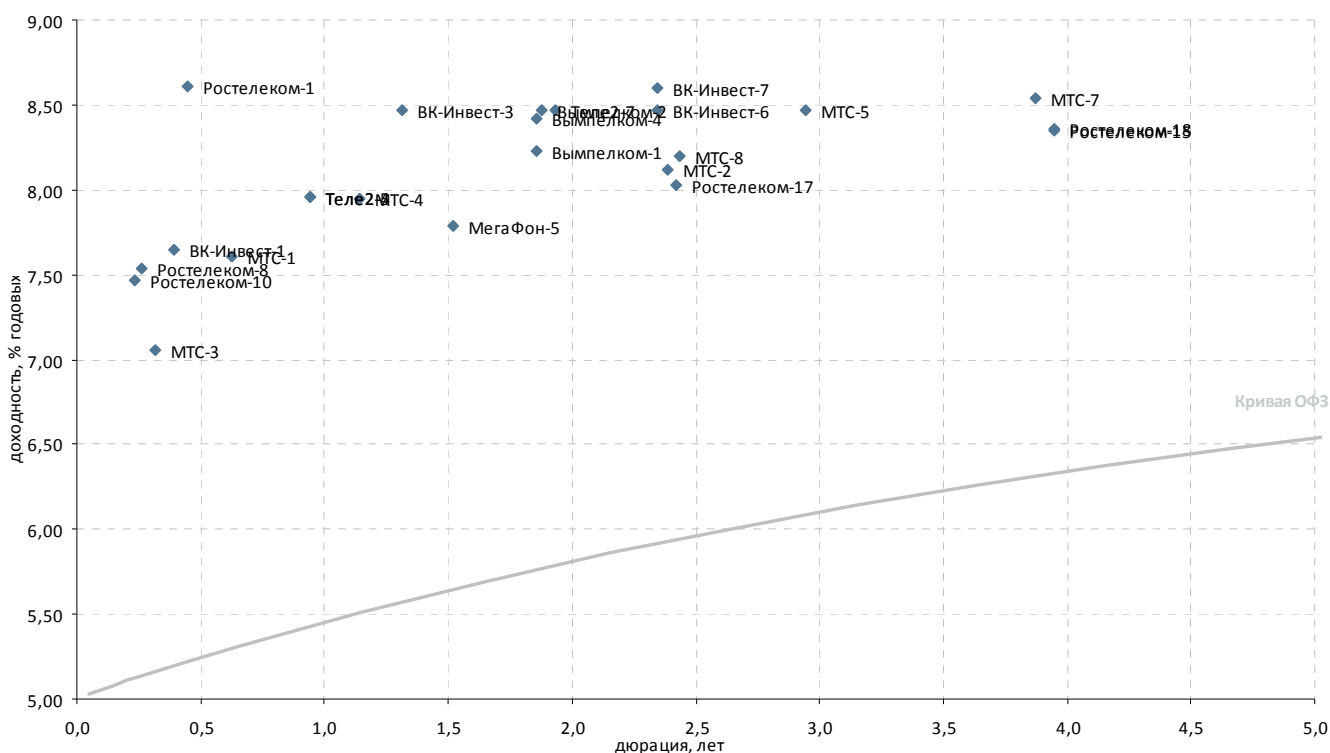

Выпуск*	Купон, % год.	Оферта**	Погашение	Цена, %	Изм. цены, п.п.	Объем торгов, тыс. руб.	Эф. дох-ть, % год.	Дюрация, лет	Спрэд к крив. ОФЗ	Ликвидность***
<b>Традиционные операторы связи</b>										
Ростелеком-1	6,60	-	08.08.2013	-	-	-	8,61	0,45	339	6
Ростелеком-10	9,17	-	21.05.2013	100,46	-	-	7,47	0,23	235	7
Ростелеком-11	11,70	-	24.07.2019	-	-	-	-	-	-	-
Ростелеком-15	8,20	-	24.01.2018	100,05	-	-	8,35	3,95	202	63
Ростелеком-17	8,55	11.11.2015	02.11.2017	101,60	-	-	8,03	2,42	209	31
Ростелеком-18	8,20	-	24.01.2018	100,02	-	-	8,36	3,95	203	78
Ростелеком-4	6,50	-	03.04.2013	-	-	-	-	0,04	-	-
Ростелеком-8	6,65	-	03.09.2013	-	-	-	7,54	0,26	240	9
<b>Сотовые операторы</b>										
ВК-Инвест-1	9,25	-	19.07.2013	100,65	-	76 029	7,65	0,39	246	28
ВК-Инвест-3	7,40	-	08.07.2014	98,85	-	41 240	8,47	1,31	290	46
ВК-Инвест-6	8,30	-	13.10.2015	100,00	-	-	8,47	2,35	255	30
ВК-Инвест-7	8,30	-	13.10.2015	99,70	-	-	8,60	2,35	268	38
Вымпелком-1	8,85	19.03.2015	08.03.2022	101,45	0,34	85 371	8,23	1,86	247	79
Вымпелком-2	8,85	26.03.2015	14.03.2022	101,02	-	30 307	8,47	1,88	270	77
Вымпелком-4	8,85	19.03.2015	08.03.2022	101,12	-	-	8,41	1,86	265	89
МегаФон-5	8,05	14.10.2014	29.09.2022	100,96	-0,04	75 720	7,79	1,52	214	49
МТС-1	7,00	-	17.10.2013	99,70	-0,30	150	7,61	0,62	231	12
МТС-2	7,75	-	20.10.2015	99,50	0,45	49 751	8,11	2,38	218	33
МТС-3	8,00	20.06.2013	12.06.2018	-	-	-	7,06	0,31	190	24
МТС-4	7,60	-	13.05.2014	99,57	0,03	20	7,94	1,14	244	62
МТС-5	8,75	-	19.07.2016	100,71	0,01	8 210	8,47	2,94	238	15
МТС-7	8,70	-	07.11.2017	101,27	-	-	8,54	3,87	222	68
МТС-8	8,15	12.11.2015	03.11.2020	100,25	0,22	917	8,20	2,43	226	63
Теле2-1	8,40	17.06.2016	11.06.2021	-	-	-	-	2,91	-	-
Теле2-2	8,40	17.06.2016	11.06.2021	-	-	-	-	2,91	-	-
Теле2-3	8,40	17.06.2016	11.06.2021	-	-	-	-	2,91	-	-
Теле2-4	8,90	13.02.2014	31.01.2022	101,00	0,15	1	7,95	0,95	252	23
Теле2-5	8,90	13.02.2014	31.01.2022	101,00	-0,05	151 501	7,95	0,95	252	19
Теле2-7	9,10	17.04.2015	05.04.2022	101,45	-0,04	26 931	8,47	1,93	268	77

\* - Наиболее ликвидные, \*\* - C-Call, P-Put, \*\*\* - рейтинг рассчитывается на основе данных за 60 торг. дн.;

Источник: ММВБ; оценка: Велес Капитал



## Транспорт

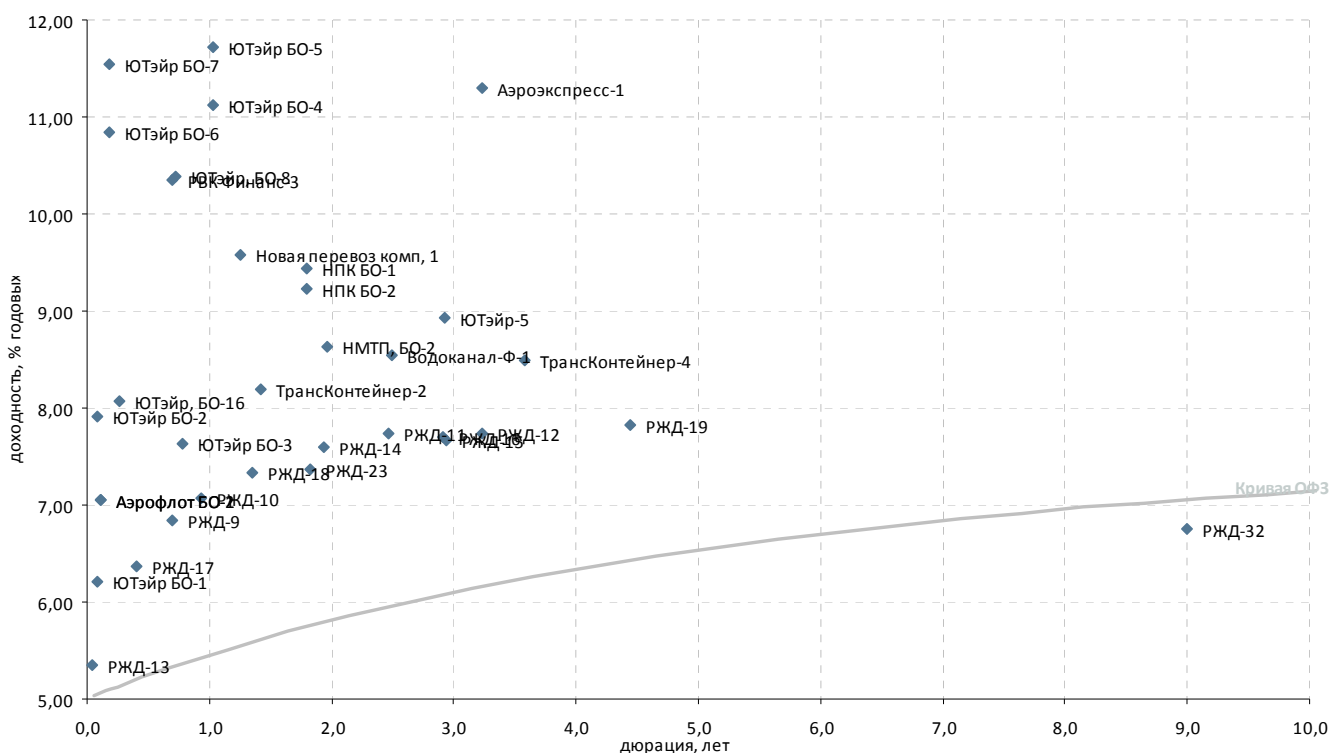

Выпуск*	Купон, % год.	Оферта**	Погашение	Цена, %	Изм. цены, п.п.	Объем торгов, тыс. руб.	Эф. дох-ть, % год.	Дюрация, лет	Спрэд к крив. ОФЗ	Ликвидность***
<b>Авиакомпании</b>										
Аэрофлот БО-1	7,75	-	08.04.2013	- 100,08	-	3 002	7,05	0,12	199	28
Аэрофлот БО-2	7,75	-	08.04.2013	- 100,08	-	-	7,05	0,12	199	23
Трансаэро БО-1	12,50	05.09.2013	Р 03.03.2015	▼ 100,26	-0,12	34 230	12,32	0,50	708	44
Трансаэро-1	12,50	-	23.10.2013	-	-	-	-	0,63	-	-
ЮТэйр БО-1	12,50	-	26.03.2013	- 100,50	-	-	6,21	0,08	116	15
ЮТэйр БО-2	12,50	-	26.03.2013	▼ 100,37	-0,13	1 506	7,92	0,08	287	11
ЮТэйр БО-3	9,45	-	19.12.2013	- 101,58	-	-	7,64	0,78	227	44
ЮТэйр БО-4	9,00	-	26.03.2014	▲ 98,30	0,28	3 441	11,12	1,03	566	23
ЮТэйр БО-5	9,00	-	26.03.2014	▲ 97,75	0,17	244	11,72	1,03	626	36
ЮТэйр БО-6	10,00	30.04.2013	Р 22.04.2015	- 99,92	-	-	10,85	0,17	575	45
ЮТэйр БО-7	10,00	30.04.2013	Р 22.04.2015	- 99,81	-	-	11,54	0,17	645	63
ЮТэйр, БО-16	8,71	03.06.2013	Р 26.05.2015	-	-	-	8,08	0,26	294	11
ЮТэйр, БО-8	10,00	02.12.2013	Р 26.05.2015	-	-	-	10,38	0,73	504	30
ЮТэйр-5	9,50	-	21.07.2016	- 102,50	-	-	8,92	2,93	284	27
<b>Остальные транспортные компании</b>										
Аэроэкспресс-1	11,00	-	13.01.2017	-	-	-	11,29	3,23	513	6
Водоканал-Ф-1	8,80	-	09.12.2015	- 101,05	-	-	8,54	2,49	258	9
НМТП, БО-2	9,00	-	29.04.2015	- 101,05	-	-	8,63	1,97	283	40
Новая перевоз комп, 1	9,25	-	10.07.2015	- 100,00	-	-	9,57	1,25	402	11
НПК БО-1	10,00	-	03.03.2015	▼ 101,40	-0,38	3 062	9,43	1,79	369	41
НПК БО-2	10,00	-	03.03.2015	▲ 101,77	0,06	10	9,22	1,79	348	38
РВК Финанс-3	9,00	14.11.2013	Р 09.11.2015	▼ 99,23	-0,12	1 046	10,36	0,70	503	28
РейлТрансАвто-1	17,50	-	04.12.2013	-	-	-	-	-	-	-
РЖД-10	15,00	-	06.03.2014	▼ 107,82	-0,08	15 118	7,07	0,93	165	59
РЖД-11	7,80	-	18.11.2015	- 100,47	-	-	7,74	2,46	179	74
РЖД-12	8,45	21.11.2016	Р 16.05.2019	- 102,71	-	-	7,74	3,22	158	84
РЖД-13	0,10	11.03.2013	Р 06.03.2014	-	-	-	5,35	0,04	32	9
РЖД-14	7,85	-	07.04.2015	- 100,75	-	-	7,59	1,93	180	35
РЖД-15	8,15	-	20.06.2016	▲ 101,78	0,18	13 969	7,67	2,94	158	92
РЖД-16	7,90	08.06.2016	Р 05.06.2017	- 100,95	-	50 475	7,71	2,91	163	79
РЖД-17	10,45	24.07.2013	Р 16.07.2018	- 101,65	-	45 336	6,36	0,41	116	32
РЖД-18	10,65	23.07.2014	Р 15.07.2019	-	-	-	7,33	1,36	174	35
РЖД-19	8,15	18.07.2018	Р 08.07.2024	- 102,06	-	-	7,82	4,45	139	30
РЖД-23	9,00	05.02.2015	Р 16.01.2025	▲ 103,15	0,21	6 189	7,36	1,82	161	30
РЖД-32	8,95	13.07.2022	Р 25.06.2032	- 101,15	-	60 615	6,75	9,00	-	21
РЖД-9	6,90	-	13.11.2013	- 100,10	-	-	6,85	0,70	152	67
ТрансКонтейнер-1	9,50	03.03.2009	26.02.2013	-	-	-	-	0,00	73	15
ТрансКонтейнер-2	8,80	-	04.06.2015	- 101,05	-	-	8,19	1,42	258	9
ТрансКонтейнер-4	8,35	-	26.01.2018	▼ 100,11	-0,04	40 044	8,49	3,58	224	72
ЮТэйр БО-10	11,75	21.11.2013	Р 13.11.2015	- 100,04	-	-	12,21	0,71	688	48
ЮТэйр БО-9	11,75	21.11.2013	Р 13.11.2015	▲ 100,02	0,02	2 529	12,24	0,71	691	49

\* - Наиболее ликвидные, \*\* - C-Call, P-Put, \*\*\* - рейтинг рассчитывается на основе данных за 60 торг. дн.;

Источник: ММВБ; оценка: Велес Капитал



## Торговля

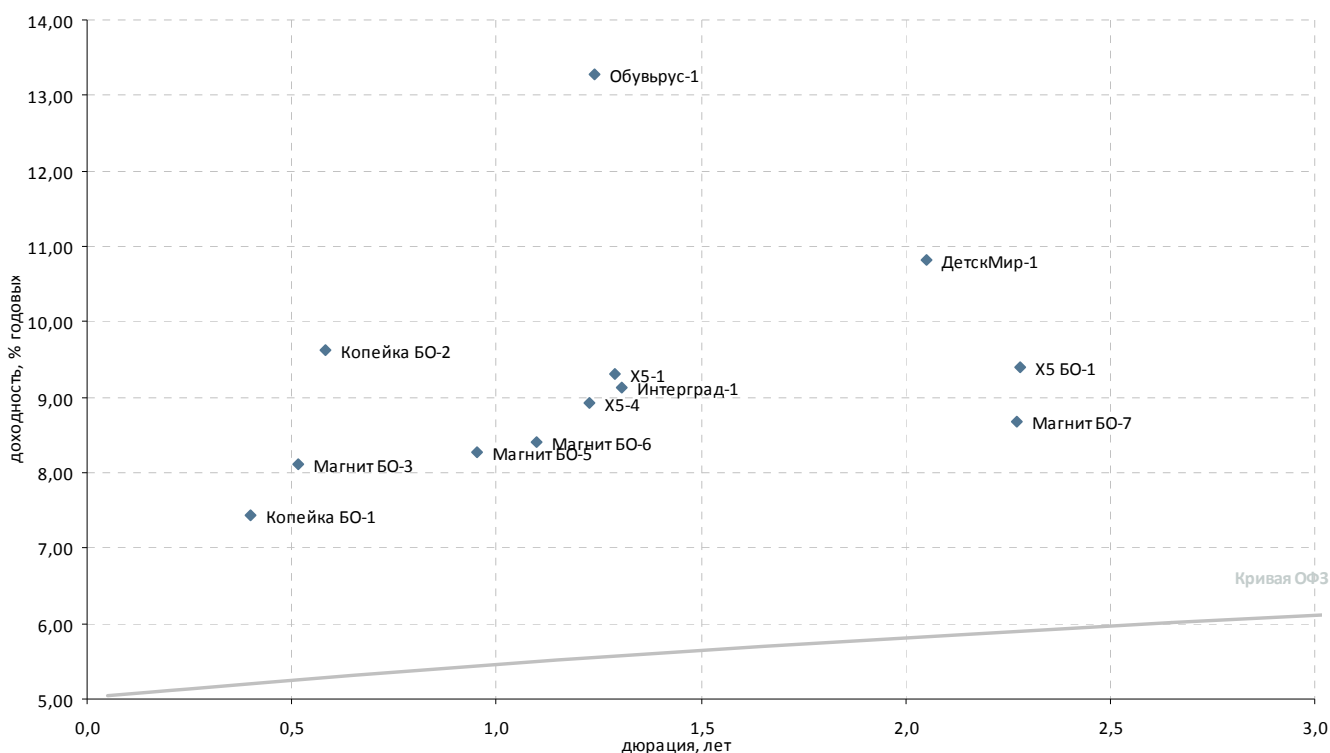

Выпуск*	Купон, % год.	Оферта**	Погашение	Цена, %	Изм. цены, п.п.	Объем торгов, тыс. руб.	Эф. дох-ть, % год.	Дюрация, лет	Спрэд к крив. ОФЗ	Ликвидность***
<b>Розничные сети</b>										
Х5 БО-1	9,50	-	01.10.2015	100,70	-	100 700	9,39	2,28	350	57
Х5-1	7,95	-	01.07.2014	98,55	-	-	9,31	1,29	375	12
Х5-4	7,75	09.06.2014 Р	02.06.2016	98,80	-	-	8,93	1,23	339	18
Копейка БО-1	7,00	-	23.07.2013	-	-	-	7,44	0,40	224	2
Копейка БО-2	9,00	-	01.10.2013	99,83	0,11	276	9,61	0,58	434	27
Магнит БО-1	8,25	-	09.09.2013	-	-	-	8,01	0,52	276	12
Магнит БО-2	8,25	-	09.09.2013	-	-	-	8,41	0,52	316	10
Магнит БО-3	8,25	-	09.09.2013	-	-	-	8,11	0,52	286	9
Магнит БО-4	8,25	-	09.09.2013	100,10	-	-	8,21	0,52	296	13
Магнит БО-5	8,00	-	28.02.2014	99,90	-	-	8,27	0,95	284	27
Магнит БО-6	7,75	-	22.04.2014	99,45	-	99 475	8,41	1,10	292	14
Магнит БО-7	8,90	-	21.09.2015	100,90	-0,40	55 706	8,68	2,27	278	39
Обувьрус-1	12,85	-	25.06.2014	99,94	-0,06	102 462	13,28	1,24	773	12
ТД Спартак-Казань-3	-	-	08.05.2014	-	-	-	14,44	1,10	894	20
Югинвестрегион-1	8,90	23.04.2013	21.04.2015	-	-	-	-	-	-	-
<b>Прочие торговые компании</b>										
ДетскМир-1	8,50	-	26.05.2015	96,00	0,15	2 909	10,81	2,05	499	11
Интерград-1	-	-	09.07.2014	-	-	-	9,12	1,30	355	18
КубНива-1	15,50	-	20.02.2014	101,58	1,27	200	14,20	0,95	877	23
Синергия, БО-3	11,00	-	03.06.2015	-	-	-	-	1,72	-	-

\* - Наиболее ликвидные, \*\* - C-Call, P-Put, \*\*\* - рейтинг рассчитывается на основе данных за 60 торг. дн.;

Источник: ММВБ; оценка: Велес Капитал



## Машиностроение

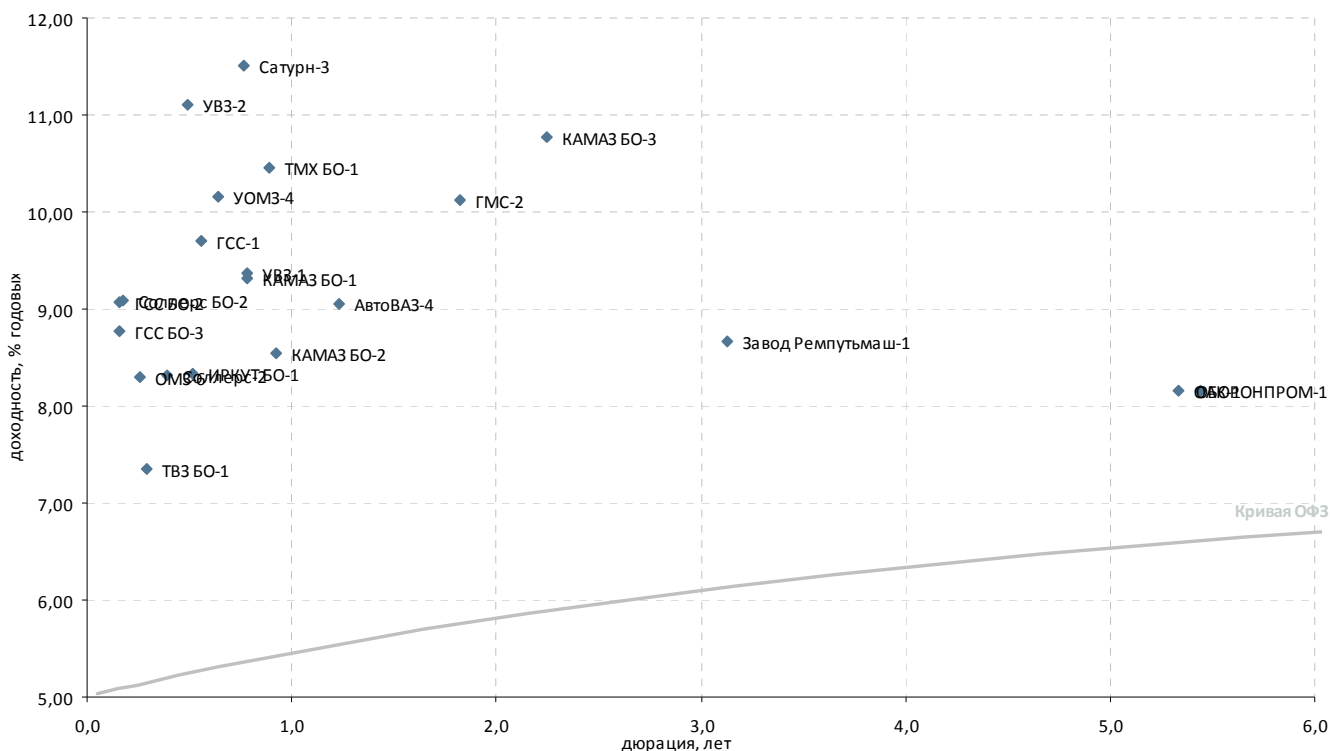

Выпуск*	Купон, % год.	Оферта**	Погашение	Цена, %	Изм. цены, п.п.	Объем торгов, тыс. руб.	Эф. дох-ть, % год.	Дюрация, лет	Спрэд к крив. ОФЗ	Ликвидность***
<b>Автомобилестроение</b>										
АвтоВАЗ-4	0,10	-	20.05.2014	-	-	-	9,05	1,23	350	2
КАМАЗ БО-1	9,00	-	16.12.2013	-	-	-	9,31	0,78	394	5
КАМАЗ БО-2	8,60	-	04.02.2014	-	-	-	8,54	0,92	312	11
КАМАЗ БО-3	10,50	-	01.10.2015	-	-	-	10,77	2,25	488	9
Соллерс БО-2	9,25	-	01.05.2013	▼ 100,04	-0,14	2 002	9,08	0,18	399	14
Соллерс-2	12,50	-	17.07.2013	▲ 101,61	0,29	2	8,32	0,39	313	29
<b>Транспортное машиностроение</b>										
Завод Репмутьмаш-1	8,50	-	20.10.2016	-	-	-	8,67	3,13	254	1
ТВЗ БО-1	6,50	-	12.06.2013	-	-	-	7,35	0,29	220	-
TMX БО-1	6,50	-	23.01.2014	▲ 96,85	0,15	19	10,46	0,89	505	13
<b>Тяжелое машиностроение</b>										
GMS-2	10,75	-	13.02.2015	▲ 101,52	0,33	101 548	10,12	1,82	437	33
<b>Самолетостроение</b>										
GSS БО-1	8,25	-	20.12.2013	-	-	-	17,02	0,80	1 165	28
GSS БО-2	9,00	25.04.2013 P	22.04.2014	-	-	-	9,07	0,16	398	11
GSS БО-3	8,25	25.04.2013 P	22.04.2014	▲ 99,93	0,01	933	8,77	0,16	368	33
GSS-1	8,00	24.09.2013 P	26.03.2017	-	-	-	9,70	0,56	443	43
ИРКУТ БО-1	9,25	-	10.09.2013	- 100,55	-	724	8,34	0,52	309	33
ОАК-1	8,00	-	17.03.2020	-	-	-	8,17	5,33	157	21
<b>Тяжелое машиностроение</b>										
ОМЗ-6	8,25	-	31.05.2013	-	-	-	8,30	0,26	316	5
УВЗ-1	9,25	17.12.2013 P	07.12.2017	-	-	-	9,36	0,79	400	27
УВЗ-2	8,95	30.08.2013 P	20.02.2018	- 99,10	-	-	11,11	0,49	587	20
УОМЗ-4	10,50	25.10.2013 P	21.04.2015	▲ 100,34	0,04	70	10,16	0,64	486	8
<b>Авиадвигателестроение и производство газотурбинных систем</b>										
Сатурн-3	8,50	09.12.2013 P	06.06.2014	-	-	-	11,50	0,76	615	1
СатурнНПО-3	8,50	05.12.2013	06.06.2014	-	-	-	-	0,78	-	-
<b>ВПК и ракетно-космическое машиностроение</b>										
ОБОРОНПРОМ-1	8,00	-	24.04.2020	-	-	-	8,16	5,44	154	19

\* - Наиболее ликвидные, \*\* - C- Call, P-Put, \*\*\* - рейтинг рассчитывается на основе данных за 60 торг. дн.;

Источник: ММВБ; оценка: Велес Капитал



## Металлургия

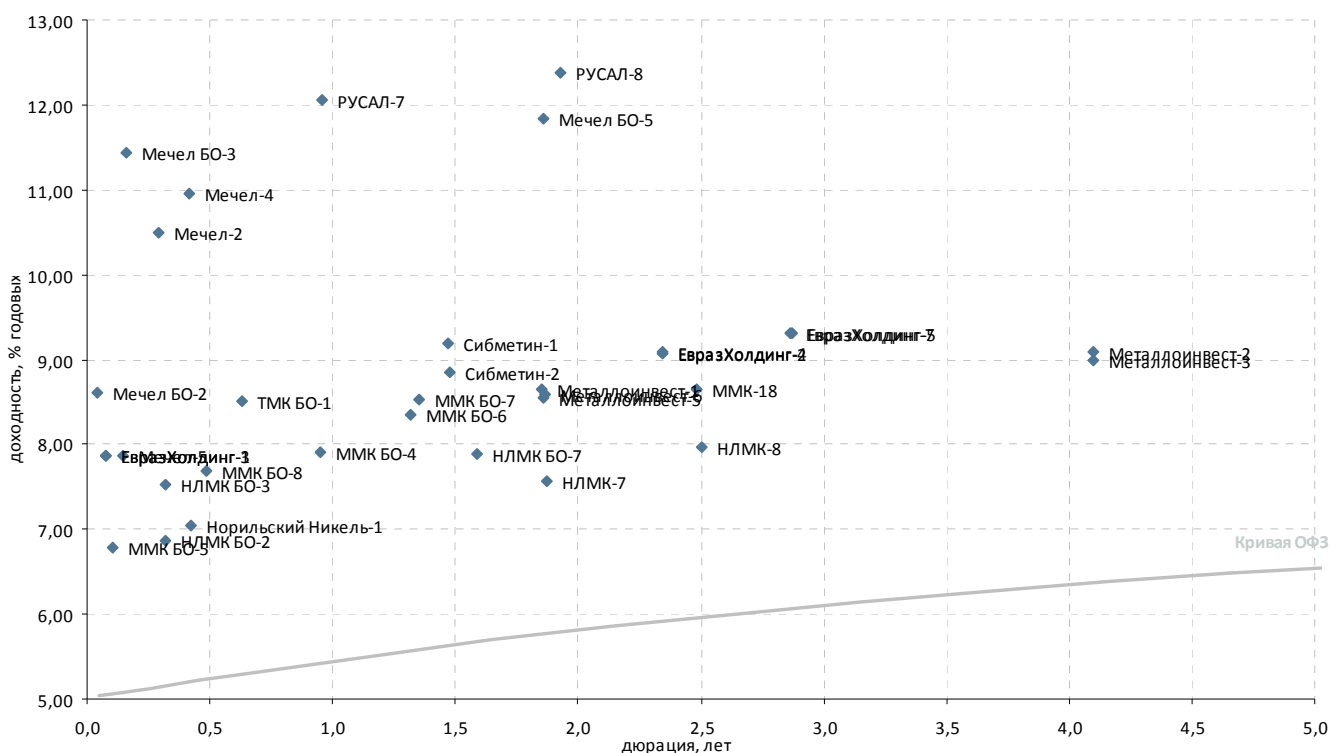

Выпуск*	Купон, % год.	Оферта**	Погашение	Цена, %	Изм. цены, п.п.	Объем торгов, тыс. руб.	Эф. дох-ть, % год.	Дюрация, лет	Спрэд к крив. ОФЗ	Ликвидность***
<b>Черная металлургия</b>										
ЕвразХолдинг-1	9,25	26.03.2013	P 13.03.2020	- 100,11	-	-	7,87	0,08	282	24
ЕвразХолдинг-2	9,95	28.10.2015	P 19.10.2020	▲ 102,49	0,14	20	9,07	2,34	315	49
ЕвразХолдинг-3	9,25	26.03.2013	P 13.03.2020	- 100,11	-	-	7,87	0,08	282	23
ЕвразХолдинг-4	9,95	28.10.2015	P 19.10.2020	- 102,45	-	-	9,09	2,34	317	36
ЕвразХолдинг-5	8,40	03.06.2016	P 27.05.2021	- 98,00	-	-	9,32	2,87	325	9
ЕвразХолдинг-7	8,40	01.06.2016	P 25.05.2021	- 98,00	-	-	9,32	2,87	325	25
Металлоинвест-1	9,00	19.03.2015	P 07.03.2022	▼ 100,97	-0,08	18 455	8,65	1,85	289	66
Металлоинвест-2	8,90	02.02.2018	27.01.2023	▲ 100,02	-0,18	385 326	9,09	4,10	-	65
Металлоинвест-3	8,90	02.02.2018	27.01.2023	▲ 100,40	0,29	450 466	8,99	4,10	-	63
Металлоинвест-5	9,00	19.03.2015	P 07.03.2022	- 101,15	-	-	8,55	1,86	279	78
Металлоинвест-6	9,00	24.03.2015	P 10.03.2022	▼ 101,17	-0,02	22 257	8,58	1,87	282	79
Мечел БО-2	9,75	-	12.03.2013	▼ 100,04	-0,01	280	8,62	0,04	359	36
Мечел БО-3	9,75	-	24.04.2013	- 99,76	-	-	11,44	0,16	635	23
Мечел БО-4	10,25	11.02.2014	P 10.02.2015	▼ 97,43	-0,05	2 938	13,60	0,94	818	39
Мечел БО-5	11,25	-	07.04.2015	-	-	-	11,84	1,86	608	2
Мечел-13	10,00	03.09.2015	P 25.08.2020	▼ 88,62	-0,13	381	16,24	2,16	1 038	32
Мечел-14	10,00	03.09.2015	P 25.08.2020	▲ 88,41	1,19	131	16,36	2,16	1 050	38
Мечел-15	8,25	20.02.2014	P 09.02.2021	- 94,16	-	-	15,38	0,97	994	29
Мечел-16	8,25	20.02.2014	P 09.02.2021	▼ 95,00	-0,43	15 685	14,32	0,97	889	35
Мечел-17	8,40	06.06.2016	P 27.05.2021	- 82,50	-	-	15,97	2,83	991	13
Мечел-18	8,40	06.06.2016	P 27.05.2021	▲ 83,38	1,38	768	15,55	2,84	949	23
Мечел-19	8,40	09.06.2016	P 01.06.2021	- 82,00	-	155	16,20	2,84	1 014	33
Мечел-2	7,40	-	12.06.2013	▲ 99,18	0,15	530	10,49	0,29	534	34
Мечел-4	11,25	30.07.2013	P 21.07.2016	- 100,29	-	-	10,95	0,42	575	14
Мечел-5	11,25	18.04.2013	P 09.10.2018	-	-	-	7,87	0,14	279	12
ММК БО-4	7,65	-	27.02.2014	▼ 99,90	-0,08	4 995	7,91	0,95	247	27
ММК БО-5	7,65	-	04.04.2013	- 100,09	-	20 018	6,78	0,10	172	42
ММК БО-6	7,20	-	10.07.2014	- 98,75	-	-	8,34	1,32	277	14
ММК БО-7	7,25	-	22.07.2014	-	-	-	8,53	1,35	295	12
ММК БО-8	8,19	21.08.2013	P 12.02.2015	- 100,30	-	-	7,69	0,48	245	12
ММК-18	8,70	07.12.2015	P 22.11.2022	▲ 100,63	0,09	5 032	8,65	2,48	269	69
НЛМК БО-2	8,75	21.06.2013	P 17.12.2014	-	-	-	6,87	0,32	171	23
НЛМК БО-3	8,75	21.06.2013	P 17.12.2014	-	-	-	7,53	0,32	237	21
НЛМК БО-6	7,75	-	05.03.2013	▲ 100,20	0,18	3	1,06	0,02	-	19
НЛМК БО-7	8,95	-	11.11.2014	- 101,90	-	448	7,88	1,59	221	66
НЛМК-7	8,50	20.03.2015	P 05.09.2022	-	-	-	7,57	1,87	180	19
НЛМК-8	8,40	10.12.2015	P 25.11.2022	▼ 101,40	-0,05	30 421	7,98	2,50	201	78
Сибметин-1	13,50	20.10.2014	P 10.10.2019	▼ 106,76	-0,68	107 252	9,18	1,47	355	43
Сибметин-2	13,50	20.10.2014	P 10.10.2019	▼ 107,27	-0,13	233	8,85	1,47	322	40
<b>Производители труб</b>										
ТМК БО-1	8,85	-	22.10.2013	-	-	-	8,51	0,63	321	27
<b>Цветная металлургия</b>										
Норильский Никель-1	7,00	-	30.07.2013	▼ 100,02	-0,08	9	7,05	0,42	184	31
РМК-Ф-3	10,40	20.12.2013	P 15.12.2015	-	-	-	13,73	0,79	836	10
РМК-Ф-4	9,00	10.06.2014	P 02.06.2016	▼ 93,39	-0,01	10 555	15,34	1,22	980	23
РУСАЛ-7	8,30	03.03.2014	P 22.02.2018	▲ 96,82	0,43	3 538	12,05	0,95	662	70
РУСАЛ-8	8,50	15.04.2015	P 05.04.2021	- 93,53	-	-	12,37	1,93	659	50

\* - Наиболее ликвидные, \*\* - C-Call, P-Put, \*\*\* - рейтинг рассчитывается на основе данных за 60 торг. дн.;

Источник: ММВБ; оценка: Велес Капитал



### Горнодобывающая промышленность

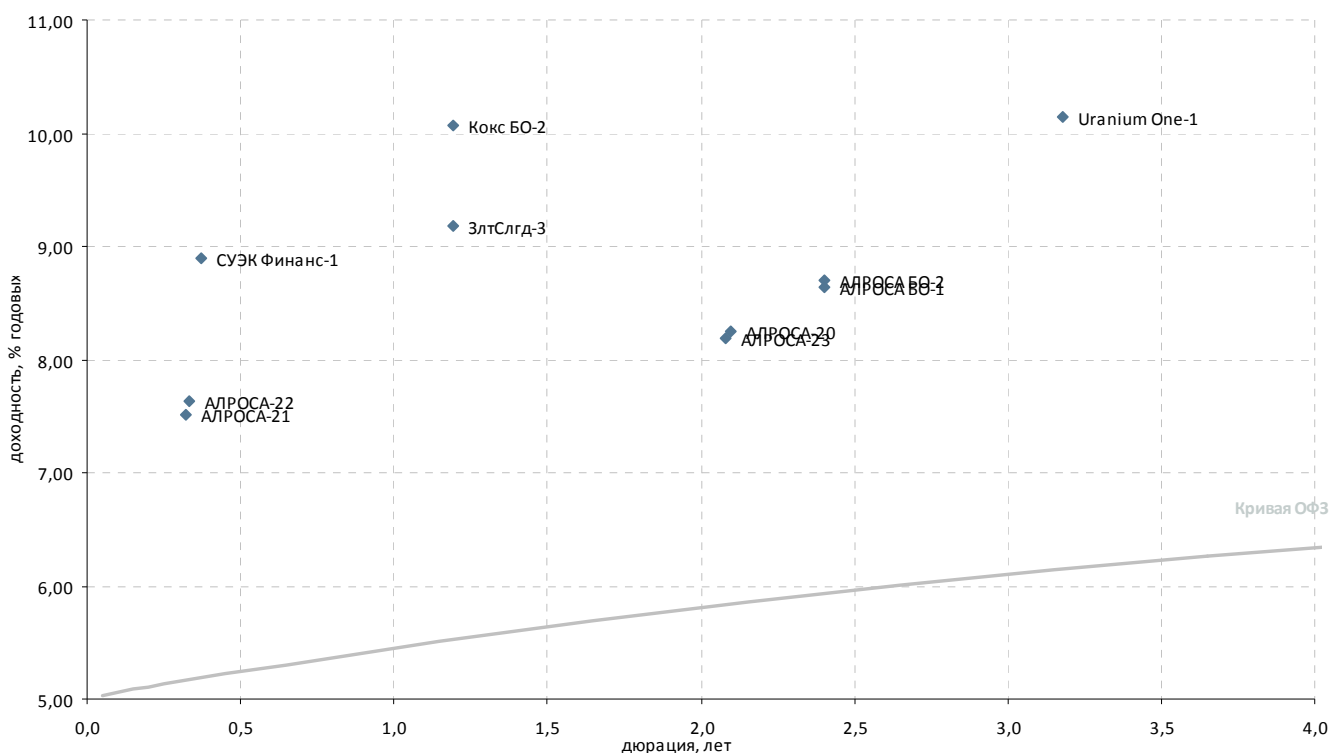

Выпуск*	Купон, % год.	Оферта**	Погашение	Цена, %	Изм. цены, п.п.	Объем торгов, тыс. руб.	Эф. дох-ть, % год.	Дюрация, лет	Спрэд к крив. ОФЗ	Ликвидность***
<b>Горнодобывающая промышленность</b>										
Uranium One-1	9,75	05.12.2016	P 24.11.2021	-	-	-	10,15	3,18	400	15
АЛРОСА БО-1	8,85	-	30.10.2015	▼ 101,11	-0,89	453 964	8,65	2,40	271	71
АЛРОСА БО-2	8,85	-	30.10.2015	▼ 101,00	-0,75	275 832	8,70	2,40	276	70
АЛРОСА-20	8,95	-	23.06.2015	- 101,99	-	40 809	8,24	2,10	240	34
АЛРОСА-21	8,25	25.06.2013	P 18.06.2015	▼ 100,30	-0,10	6 570	7,51	0,32	235	42
АЛРОСА-22	8,25	28.06.2013	P 23.06.2015	- 100,27	-	-	7,63	0,33	246	34
АЛРОСА-23	8,95	-	18.06.2015	▲ 102,09	0,09	204 150	8,19	2,08	235	31
ЗлтСлгд-3	9,00	-	29.05.2014	-	-	-	9,18	1,19	366	26
Кокс БО-2	8,70	-	28.05.2014	▼ 98,67	-0,16	118	10,07	1,19	455	37
НижЛен-3	14,00	-	16.07.2013	▼ 100,15	-0,08	469	13,93	0,39	874	34
СУЭК Финанс-1	9,35	10.07.2013	P 26.06.2020	▼ 100,21	-0,13	1 473	8,90	0,37	372	45

\* - Наиболее ликвидные, \*\* - C-Call, P-Put, \*\*\* - рейтинг рассчитывается на основе данных за 60 торг. дн.;

Источник: ММВБ; оценка: Велес Капитал



## Прочее

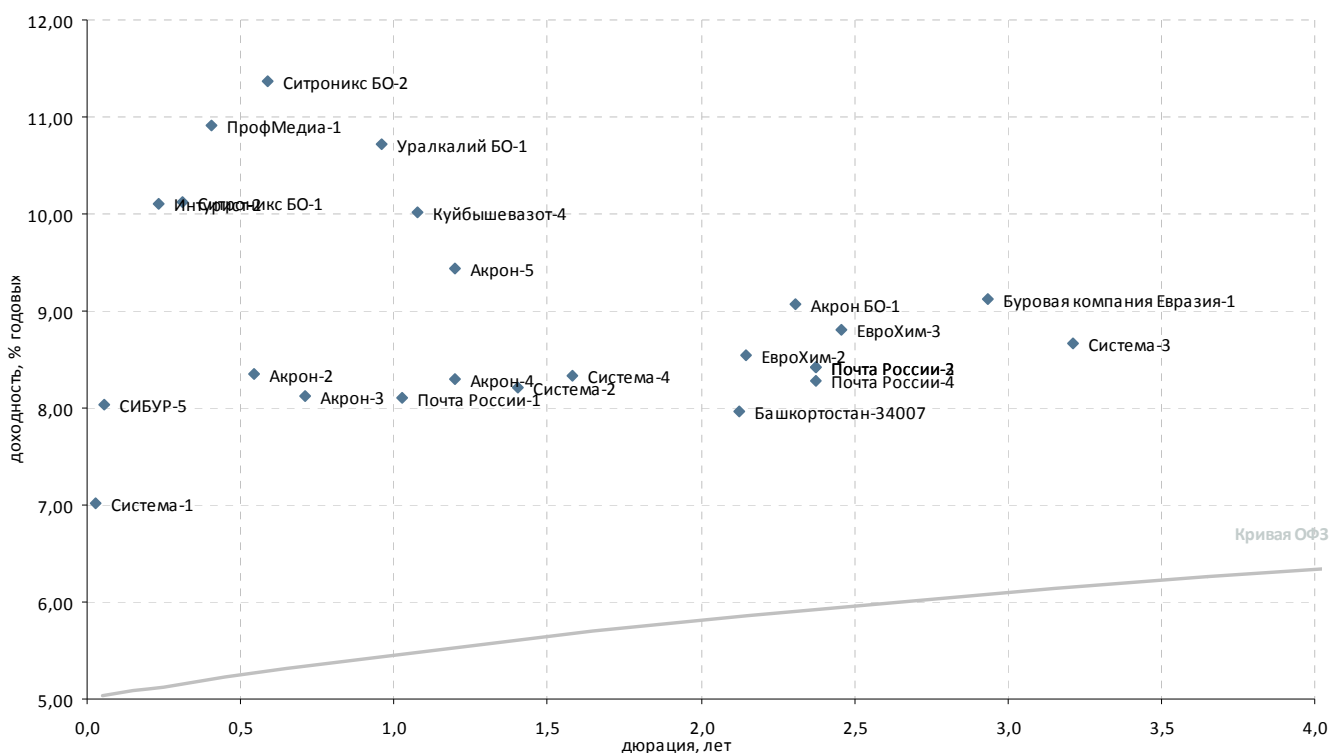

Выпуск*	Купон, % год.	Оферта**	Погашение	Цена, %	Изм. цены, п.п.	Объем торгов, тыс. руб.	Эф. дох-ть, % год.	Дюрация, лет	Спрэд к крив. ОФЗ	Ликвидность***
<b>Регионы</b>										
Башкортостан-34007	8,75	-	29.11.2016	-	-	-	7,97	2,13	212	37
<b>Химическая промышленность и производство удобрений</b>										
Акрон БО-1	9,75	-	13.10.2015	▲ 101,98	0,01	146 443	9,08	2,31	317	76
Акрон-2	8,20	-	19.09.2013	- 100,00	-	-	8,35	0,54	309	9
Акрон-3	9,85	-	20.11.2013	▼ 101,30	-0,05	2	8,12	0,71	278	19
Акрон-4	7,95	29.05.2014	Р 18.05.2021	-	-	-	8,30	1,20	278	8
Акрон-5	7,95	29.05.2014	Р 18.05.2021	-	-	-	9,44	1,20	391	10
ЕвроХим-2	8,90	03.07.2015	Р 26.06.2018	-	-	-	8,54	2,15	268	19
ЕвроХим-3	8,25	23.11.2015	Р 14.11.2018	- 99,10	-	-	8,80	2,46	285	12
Куйбышевазот-4	8,60	18.04.2014	Р 07.04.2016	- 98,74	-	-	10,02	1,08	453	12
СИБУР-3	-	-	13.03.2015	-	-	-	-	-	-	-
СИБУР-4	7,30	-	13.03.2015	-	-	-	-	-	-	-
СИБУР-5	8,00	18.03.2013	Р 13.03.2015	-	-	-	8,03	0,06	299	15
Уралкалий БО-1	8,25	-	17.02.2014	- 98,00	-	-	10,72	0,96	529	15
<b>Многоотраслевые холдинги</b>										
Система-1	9,75	-	07.03.2013	▼ 100,06	-0,03	1 601	7,01	0,03	199	34
Система-2	8,35	-	12.08.2014	▼ 100,40	-0,04	1 507	8,21	1,40	261	73
Система-3	8,75	-	24.11.2016	▼ 100,80	-0,06	53 421	8,67	3,21	251	80
Система-4	7,65	-	15.03.2016	- 99,17	-	-	8,34	1,58	267	62
<b>Другие отрасли</b>										
Буровая компания Евразия	8,40	27.06.2016	Р 20.06.2018	▼ 98,48	-0,15	514	9,13	2,94	304	15
Интурист-2	10,00	-	21.05.2013	- 100,00	-	101	10,11	0,23	499	13
Почта России-1	8,25	28.03.2014	Р 22.03.2016	- 100,30	-	-	8,11	1,03	264	33
Почта России-2	8,70	27.10.2015	Р 18.10.2019	- 101,05	-	113 152	8,42	2,37	249	45
Почта России-3	8,70	27.10.2015	Р 18.10.2019	▲ 101,05	0,05	18 189	8,42	2,37	249	48
Почта России-4	8,70	27.10.2015	Р 18.10.2019	▲ 101,35	0,37	30 317	8,28	2,37	236	49
ПрофМедиа-1	10,50	23.07.2013	Р 16.07.2015	▼ 99,93	-0,07	4 539	10,92	0,40	571	37
Ситроникс БО-1	12,00	-	18.06.2013	▲ 100,60	0,42	1	10,12	0,31	496	21
Ситроникс БО-2	12,00	-	07.10.2013	▲ 100,51	0,31	6 308	11,38	0,59	610	46

\* - Наиболее ликвидные, \*\* - C-Call, P-Put, \*\*\* - рейтинг рассчитывается на основе данных за 60 торг. дн.;

Источник: ММВБ; оценка: Велес Капитал



### Пищевая промышленность и С/Х

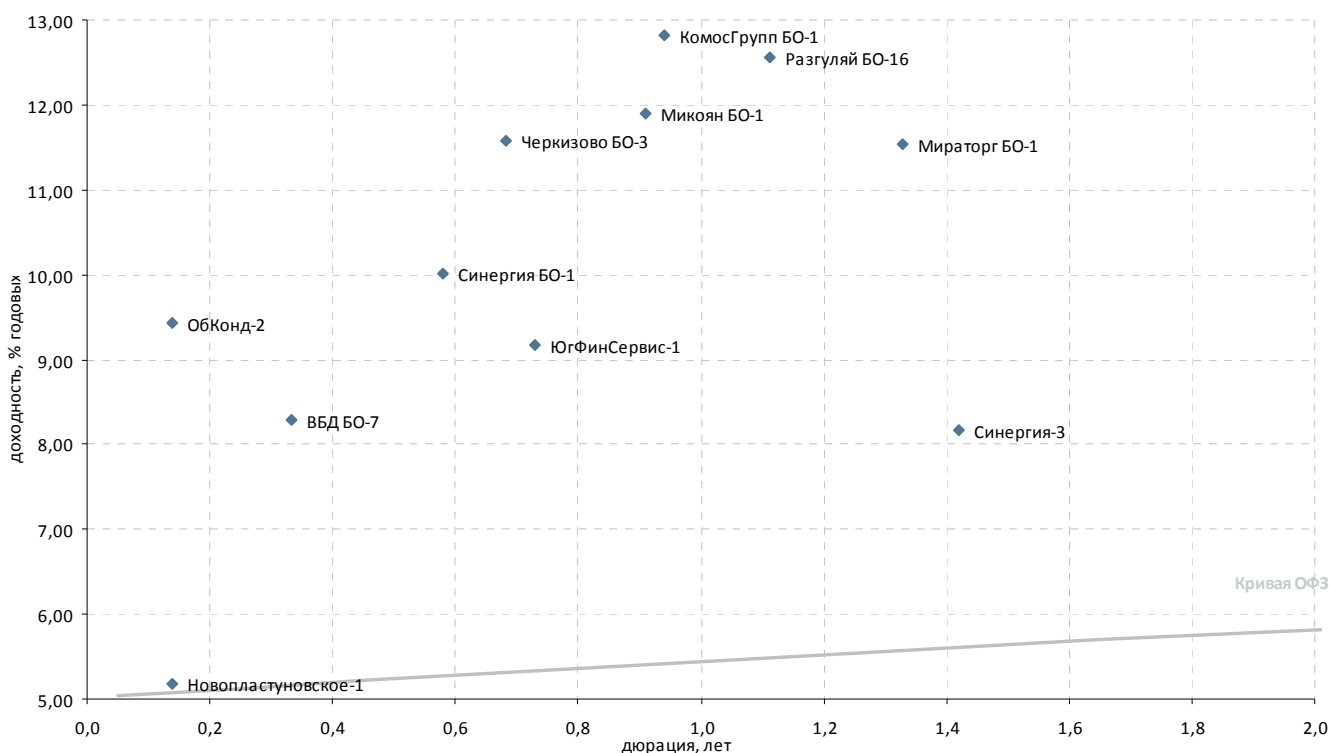

Выпуск*	Купон, % год.	Оферта**	Погашение	Цена, %	Изм. цены, п.п.	Объем торгов, тыс. руб.	Эф. дох-ть, % год.	Дюрация, лет	Спрэд к крив. РФ3	Ликвидность***
<b>Пищевая промышленность</b>										
ВБД БО-1	0,10	-	11.10.2013	-	-	-	0,02	0,62	-	1
ВБД БО-2	0,10	-	11.10.2013	-	-	-	0,18	0,62	-	1
ВБД БО-3	0,10	-	11.10.2013	-	-	-	0,91	0,62	-	1
ВБД БО-6	7,90	-	27.06.2013	-	-	-	14,64	0,33	947	2
ВБД БО-7	7,90	-	27.06.2013	-	-	-	8,29	0,33	312	2
ВБД БО-8	0,10	-	11.10.2013	-	-	-	0,02	0,62	-	2
ВБД-3	7,45	-	27.02.2013	-	100,00	-	3,10	0,01	-	9
Микоян БО-1	12,50	03.02.2014	P 29.01.2016	▲ 100,80	0,04	10 669	11,89	0,91	648	27
Мираторг БО-1	8,75	17.07.2014	P 29.07.2014	-	96,90	-	11,53	1,33	595	20
ОбКонд-2	10,50	-	17.04.2013	-	-	-	9,44	0,14	436	1
Разгуляй БО-16	12,00	-	07.05.2014	-	99,75	154	12,57	1,11	707	8
<b>Прочие торговые компании</b>										
Синергия БО-1	9,50	-	03.10.2013	-	-	-	10,02	0,58	474	7
Синергия-3	8,00	-	18.08.2014	-	-	-	8,16	1,42	255	0
<b>Пищевая промышленность</b>										
Черкизово БО-3	8,25	-	08.11.2013	-	-	-	11,57	0,68	625	26
<b>Сельское хозяйство</b>										
КомосГрупп БО-1	11,00	-	17.07.2014	-	94,01	-	12,81	0,94	738	10
Новопластуновское-1	5,10	17.04.2013	P 04.10.2019	-	-	-	5,19	0,14	11	0
ЮгФинСервис-1	-	27.11.2013	P 20.05.2014	-	-	-	9,17	0,73	383	17

\* - Наиболее ликвидные, \*\* - C-Call, P-Put, \*\*\* - рейтинг рассчитывается на основе данных за 60 торг. дн.;

Источник: ММВБ; оценка: Велес Капитал



### Строительство и недвижимость

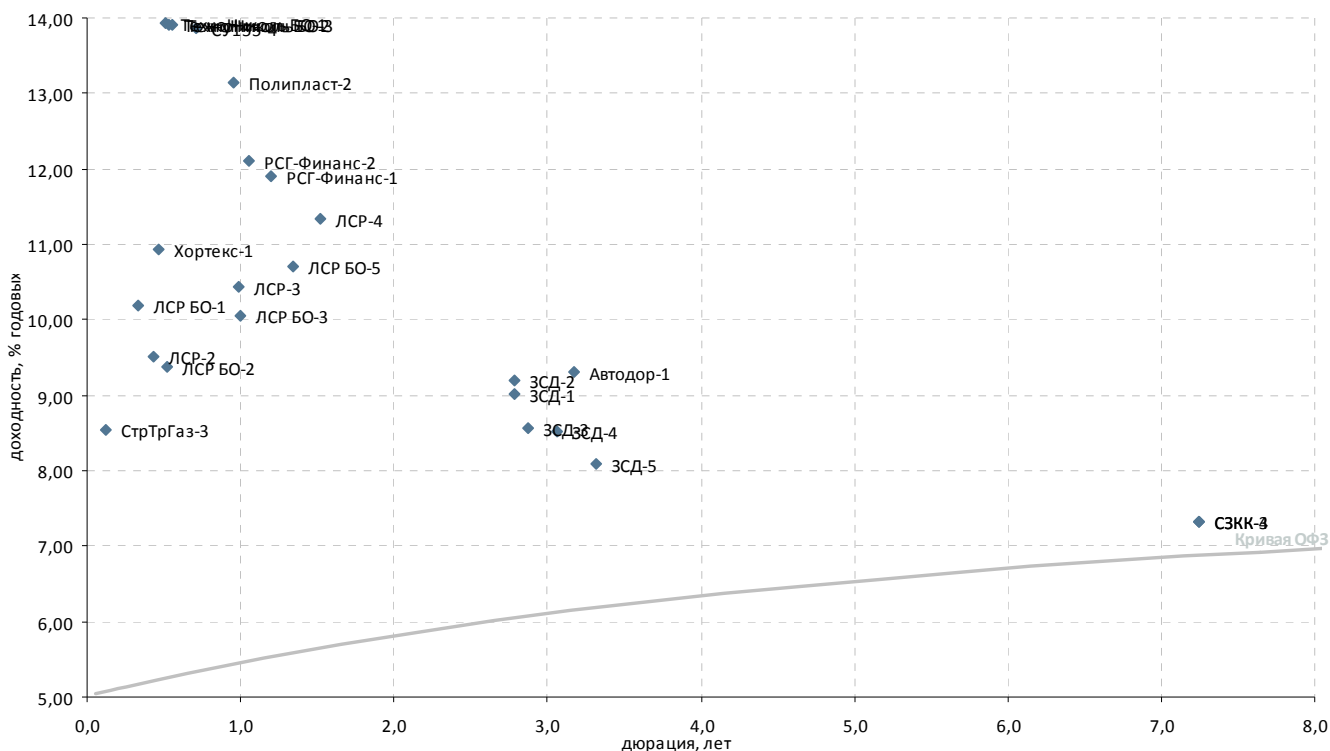

Выпуск*	Купон, % год.	Оферта**	Погашение	Цена, %	Изм. цены, п.п.	Объем торгов, тыс. руб.	Эф. дох-ть, % год.	Дюрация, лет	Спрэд к крив. ОФЗ	Ликвидность***
<b>Стройматериалы</b>										
Полипласт-2	12,75	-	11.03.2014	99,99	-	745	13,15	0,95	772	16
ТехноНиколь БО-1	13,50	-	11.09.2013	-	-	-	13,92	0,51	867	-
ТехноНиколь БО-2	-	-	19.09.2013	-	-	-	13,91	0,53	865	0
ТехноНиколь БО-3	13,50	-	25.09.2013	-	-	-	13,90	0,55	863	-
<b>Строительство жилой и коммерческой недвижимости</b>										
ЛенСпецСМУ БО-2	14,50	-	23.05.2013	-	-	-	2,50	0,24	-	8
ЛСР БО-1	10,50	-	25.06.2013	100,15	-0,36	9 014	10,18	0,33	502	7
ЛСР БО-2	10,00	-	10.09.2013	100,42	0,09	1 213	9,38	0,52	413	28
ЛСР БО-3	9,50	-	20.03.2014	99,67	0,16	3 221	10,06	1,00	461	35
ЛСР БО-5	8,47	-	24.07.2014	97,48	-	-	10,70	1,35	511	18
ЛСР-2	9,50	-	01.08.2013	-	-	-	9,52	0,43	430	22
ЛСР-3	11,50	21.03.2014	08.09.2017	101,30	-	-	10,43	0,98	499	22
ЛСР-4	11,25	31.10.2014	20.10.2017	100,30	-	-	11,34	1,52	569	17
РСГ-Финанс-1	13,25	-	18.06.2014	102,20	0,10	31 753	11,91	1,20	638	65
РСГ-Финанс-2	13,75	19.04.2014	13.10.2015	102,05	-	-	12,10	1,05	662	29
СУ155-4	13,75	25.11.2013	18.05.2015	100,19	-0,10	24 892	13,86	0,71	852	53
<b>Прочее строительство и недвижимость</b>										
Автодор-1	9,75	-	29.11.2016	-	-	-	9,31	3,18	316	15
Главная дорога-3	6,60	-	30.10.2028	-	-	-	0,67	11,40	360	15
Главная дорога-7	4,00	-	30.10.2029	100,00	-	-	0,57	11,96	-	24
ЗСД-1	8,75	29.04.2016	13.05.2031	-	-	-	9,01	2,79	297	9
ЗСД-2	8,75	29.04.2016	13.05.2031	-	-	-	9,19	2,79	314	2
ЗСД-3	9,15	21.07.2016	06.02.2032	102,20	-	-	8,57	2,88	250	10
ЗСД-4	9,15	20.10.2016	06.02.2032	-	-	-	8,52	3,06	240	9
ЗСД-5	9,15	28.02.2017	06.02.2032	-	-	-	8,09	3,32	191	10
М-Индустр-2	-	-	10.07.2013	-	-	-	93 643,83	0,37	9 363 864	-
СЗКК-3	8,94	09.10.2020	26.09.2031	-	-	-	7,33	7,24	45	2
СЗКК-4	8,94	09.10.2020	26.09.2031	-	-	-	7,33	7,24	45	2
Система-Галс-1	8,50	-	08.04.2014	-	-	-	19,71	1,05	1 423	1
Система-Галс-2	8,50	-	15.04.2014	-	-	-	19,52	1,07	1 404	-
СтрТрГаз-3	8,50	-	11.04.2013	100,00	-	-	8,54	0,12	347	5
Хортекс-1	-	-	14.08.2013	95,50	-	-	10,94	0,47	571	1

\* - Наиболее ликвидные, \*\* - C-Call, P-Put, \*\*\* - рейтинг рассчитывается на основе данных за 60 торг. дн.;

Источник: ММВБ; оценка: Велес Капитал



### Ипотечные компании

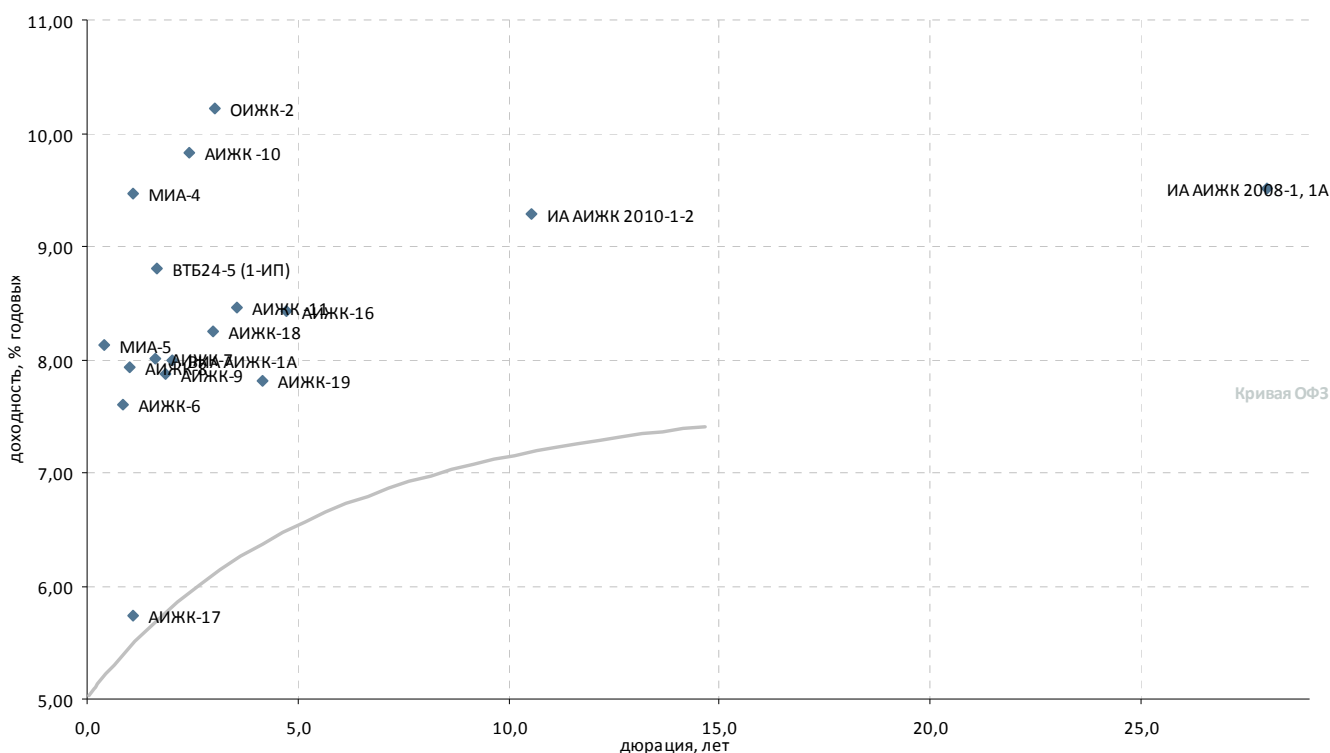

Выпуск*	Купон, % год.	Оферта**	Погашение	Цена, %	Изм. цены, п.п.	Объем торгов, тыс. руб.	Эф. дох-ть, % год.	Дюрация, лет	Спрэд к крив. ОФЗ	Ликвид-ность***
<b>Ипотечные компании</b>										
АИЖК -10	8,20	15.11.2016	С 15.09.2020	- 96,64	-	-	9,83	2,42	389	11
АИЖК -11	8,05	-	15.11.2018	- 99,99	-	-	8,46	3,57	221	14
АИЖК -12	10,75	-	15.12.2013	- 102,75	-	-	0,60	0,78	-	33
АИЖК -13	10,75	-	15.04.2018	-	-	-	-	4,90	-	10
АИЖК -14	10,50	-	15.05.2023	-	-	-	-	9,77	-	9
АИЖК -15	10,50	-	15.09.2028	-	-	-	-	14,90	-	5
АИЖК -16	8,25	-	15.09.2021	- 100,35	-	107 947	8,43	4,74	194	22
АИЖК -17	9,05	15.04.2014	С 15.04.2022	- 103,75	-	106 865	5,73	1,08	25	25
АИЖК -18	8,00	19.04.2016	Р 15.07.2023	-	-	-	8,24	2,97	215	5
АИЖК -19	7,70	19.05.2015	Р 15.11.2024	-	-	-	7,81	4,16	144	4
АИЖК -20	8,60	-	15.12.2027	-	-	-	-	8,37	-	-
АИЖК -21	8,80	-	15.02.2020	-	-	-	-	3,10	-	-
АИЖК -22	7,70	17.04.2013	Р 15.07.2024	-	-	-	-	-	-	8
АИЖК-6	7,40	-	15.07.2014	- 100,00	-	-	7,60	0,85	221	10
АИЖК-7	7,68	-	15.07.2016	-	-	-	8,00	1,60	233	13
АИЖК-8	7,63	15.03.2014	С 15.06.2018	-	-	-	7,93	1,00	248	8
АИЖК-9	7,49	15.02.2015	С 15.02.2017	-	-	-	7,88	1,85	212	3
ВИА АИЖК-1А	8,50	15.03.2015	С 15.03.2040	- 100,35	-	-	7,99	2,01	218	9
ВТБ24-5 (1-ИП)	8,65	-	10.12.2014	-	-	-	8,81	1,65	312	17
ИА АИЖК 2008-1, 1А	10,50	15.12.2014	20.02.2041	▲ 102,10	0,10	1	9,51	28,01	180	8
ИА АИЖК 2010-1-1	9,00	30.09.2013	20.11.2042	-	-	-	-	0,58	-	-
ИА АИЖК 2010-1-2	9,00	23.03.2020	20.11.2042	-	-	-	9,29	10,56	210	14
ИА АИЖК 2011-2	8,25	-	15.09.2043	- 100,25	-	-	0,01	29,96	-	13
ИА Уралсиб-1, А	8,75	15.01.2020	15.04.2045	-	-	-	-	32,16	123	1
ИА Уралсиб-1, Б	-	-	15.04.2045	-	-	-	-	-	-	-
ИАРТ-1	12,00	-	04.08.2013	-	-	-	12,29	0,44	708	-
ИСО ГПБ-Ипотека-1	8,00	-	29.12.2036	-	-	-	-	-	-	-
КИТ Финанс Капитал-3	11,00	-	24.11.2015	-	-	-	-	-	-	-
МИА-4	9,15	17.04.2014	Р 01.10.2015	-	-	-	9,46	1,08	398	0
МИА-5	7,90	25.07.2013	Р 17.07.2014	-	-	-	8,13	0,41	293	2
МОИА-3	7,75	-	14.06.2014	-	-	-	-	-	-	-
ОИЖК-2	11,00	-	07.02.2017	-	-	-	10,22	3,02	411	14
ПИА АИЖК, 1А	6,94	-	15.02.2039	- 99,66	-	-	0,01	25,99	-	1
РИАТО-1	13,75	-	03.06.2013	▼ 99,09	-1,01	15	18,43	0,26	1 329	12

\* - Наиболее ликвидные, \*\* - C-Call, P-Put, \*\*\* - рейтинг рассчитывается на основе данных за 60 торг. дн.;

Источник: ММВБ; оценка: Велес Капитал



### Финансовые компании

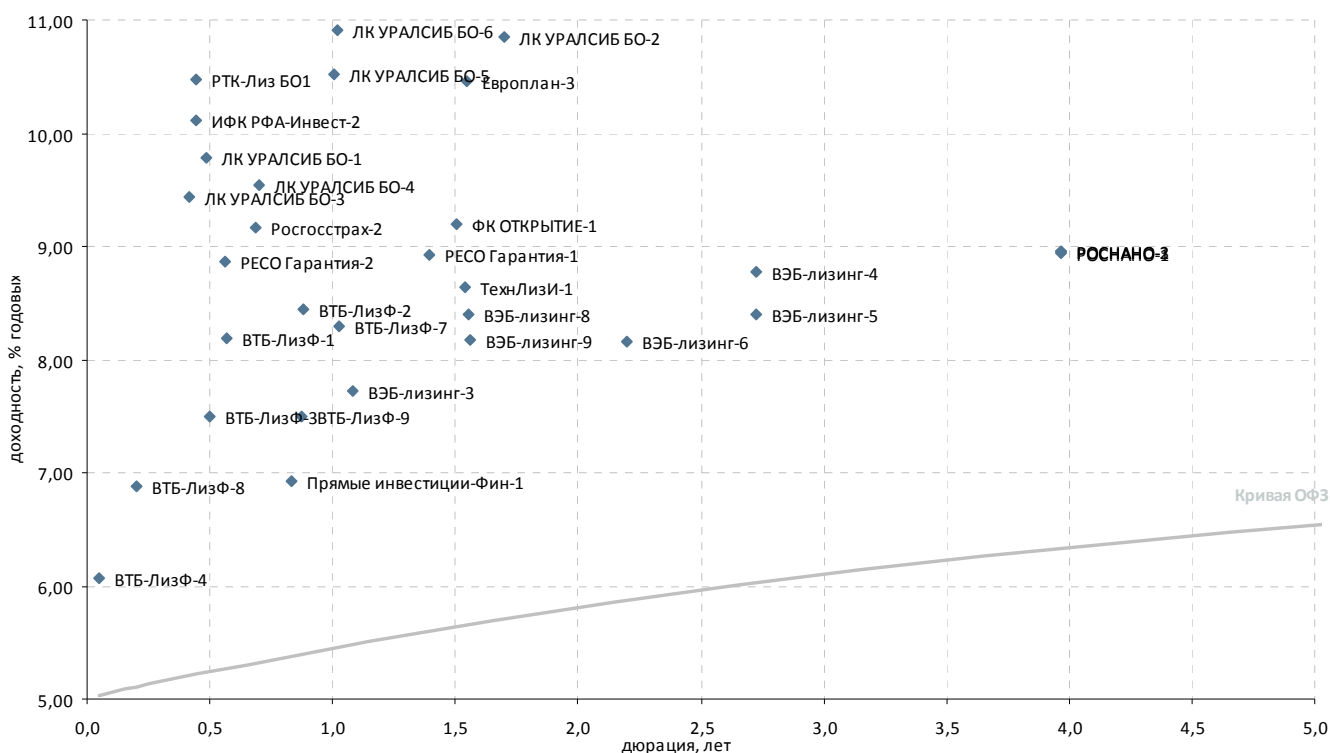

Выпуск*	Купон, % год.	Оферта**	Погашение	Цена, %	Изм. цены, п.п.	Объем торгов, тыс. руб.	Эф. дох-ть, % год.	Дюрация, лет	Спрэд к крив. ОФЗ	Ликвид-ность***
<b>Инвестиции и факторинг</b>										
ВТБ Капитал Финанс-1	0,10	21.12.2015	С 09.08.2022	-	-	-	-	-	-	-
ИФК РФА-Инвест-2	8,00	-	17.10.2013	-	-	-	10,11	0,44	490	53
Прямые инвестиции-Фин-1	8,25	26.12.2013	Р 18.12.2015	-	-	-	6,93	0,83	154	20
РК Казначей-1	10,50	28.05.2013	Р 20.11.2015	-	-	-	-	-	-	1
РОСНАНО-1	8,90	-	20.12.2017	▲ 100,55	0,15	1	8,94	3,97	261	18
РОСНАНО-2	8,90	-	20.12.2017	- 100,53	-	-	8,95	3,97	261	13
РОСНАНО-3	8,90	-	20.12.2017	- 100,51	-	-	8,96	3,97	262	18
РОСНАНО-4	8,40	-	10.04.2019	-	-	-	0,13	5,88	-	24
РОСНАНО-5	8,40	-	10.04.2019	-	-	-	0,13	5,88	-	22
ФК ОТКРЫТИЕ-1	9,00	-	14.10.2014	- 100,00	-	356 465	9,19	1,51	355	30
ФК ОТКРЫТИЕ-2	10,75	26.12.2013	22.12.2016	-	-	-	-	0,81	-	-
<b>Лизинговые компании</b>										
ВТБ-ЛизФ-1	8,10	11.11.2013	Р 06.11.2014	-	-	-	8,19	0,57	292	2
ВТБ-ЛизФ-2	8,35	10.04.2014	Р 07.07.2015	▼ 100,14	-0,28	4	8,44	0,88	304	55
ВТБ-ЛизФ-3	6,90	12.09.2013	Р 07.06.2016	-	-	-	7,50	0,50	226	4
ВТБ-ЛизФ-4	6,65	14.03.2013	Р 07.06.2016	- 100,03	-	5 544	6,06	0,05	103	3
ВТБ-ЛизФ-7	8,15	05.06.2014	Р 30.11.2016	-	-	-	8,30	1,03	284	2
ВТБ-ЛизФ-8	8,25	09.05.2013	Р 01.08.2017	-	-	-	6,89	0,20	178	1
ВТБ-ЛизФ-9	7,00	07.02.2014	Р 02.08.2017	-	-	-	7,49	0,87	209	1
ВЭБ-лизинг-1	8,50	09.07.2015	02.07.2020	-	-	-	-	2,17	-	-
ВЭБ-лизинг-3	7,50	16.04.2014	Р 02.04.2021	- 99,90	-	-	7,73	1,08	224	57
ВЭБ-лизинг-4	8,60	13.04.2016	Р 02.04.2021	-	-	-	8,78	2,73	275	20
ВЭБ-лизинг-5	8,60	13.04.2016	Р 02.04.2021	-	-	-	8,40	2,73	237	25
ВЭБ-лизинг-6	9,00	-	31.01.2017	-	-	-	8,15	2,20	228	31
ВЭБ-лизинг-8	8,80	31.10.2014	Р 19.10.2021	- 100,87	-	-	8,39	1,56	273	35
ВЭБ-лизинг-9	8,80	01.11.2014	Р 20.10.2021	- 101,20	-	-	8,17	1,56	251	36
Европлан-3	11,25	07.11.2014	Р 31.10.2017	▼ 101,57	-0,13	124	10,46	1,55	480	29
ЛК УРАЛСИБ БО-1	9,50	-	28.02.2014	- 100,03	-	-	9,77	0,49	454	10
ЛК УРАЛСИБ БО-2	11,50	-	12.01.2015	-	-	-	10,85	1,70	514	7
ЛК УРАЛСИБ БО-3	9,50	-	29.10.2013	- 100,15	-	-	9,44	0,42	424	13
ЛК УРАЛСИБ БО-4	8,50	-	03.07.2014	▲ 99,50	0,35	295	9,54	0,70	421	23
ЛК УРАЛСИБ БО-5	11,50	-	05.02.2015	▲ 101,36	0,13	679	10,51	1,01	506	25
ЛК УРАЛСИБ БО-6	11,50	-	10.02.2015	- 101,00	-	2 020	10,92	1,02	546	4
Медведь Финанс БО-1	-	-	16.08.2013	-	-	-	-	-	-	-
РТК-Лиз БО1	12,00	-	06.08.2013	▼ 100,08	-0,66	1 821	10,48	0,44	690	18
ТехнЛизИ-1	8,50	-	24.10.2014	- 100,04	-	-	8,64	1,54	298	3
ЭлемнтЛиз-2	1,00	-	04.09.2014	-	-	-	14,50	1,51	886	0
<b>Страховые компании</b>										
РЕСО Гарантия-1	9,40	04.09.2014	Р 22.08.2022	- 100,93	-	-	8,92	1,39	332	35
РЕСО Гарантия-2	8,70	27.09.2013	Р 13.09.2022	- 100,00	-	-	8,87	0,56	360	49
Росгосстрах-1	-	-	16.07.2015	-	-	-	-	-	-	-
Росгосстрах-2	10,50	11.11.2013	Р 02.11.2017	- 101,01	-	8 212	9,16	0,68	384	38

\* - рейтинг ликвидности рассчитывается на основе данных за 90 дней и обновляется ежедневно

Источник: ММВБ; оценка: Велес Капитал Capital



### Госбанки

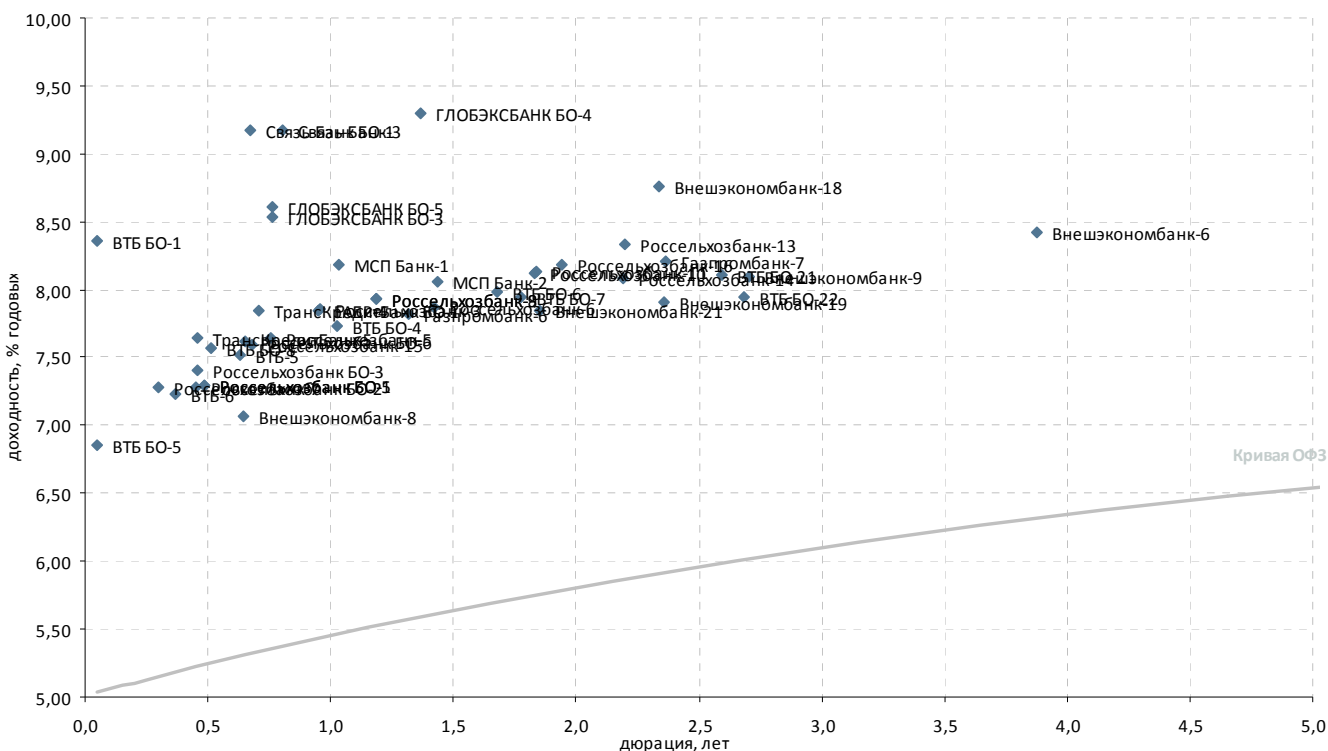

Выпуск*	Купон, % год.	Оферта**	Погашение	Цена, %	Изм. цены, п.п.	Объем торгов, тыс. руб.	Эф. дох-ть, % год.	Дюрация, лет	Спрэд к крив. РФ3	Ликвид-ность***
<b>Госбанки</b>										
Внешэкономбанк-18	8,55	13.10.2015	P 17.09.2032	- 99,93	-	-	8,76	2,34	284	67
Внешэкономбанк-19	8,55	19.10.2015	P 23.09.2032	- 101,85	-	-	7,91	2,36	199	50
Внешэкономбанк-21	8,40	12.03.2015	P 17.02.2032	- 101,46	-	-	7,84	1,85	208	47
Внешэкономбанк-6	7,90	21.10.2017	P 13.10.2020	- 98,65	-	-	8,42	3,87	211	38
Внешэкономбанк-8	6,90	24.10.2013	P 13.10.2020	-	-	-	7,07	0,64	176	54
Внешэкономбанк-9	7,90	25.03.2016	P 18.03.2021	▼ 99,90	-0,10	96 324	8,09	2,71	207	78
ВТБ БО-1	7,60	-	15.03.2013	▼ 99,97	-0,07	40	8,36	0,05	332	33
ВТБ БО-21	8,15	-	19.01.2016	▼ 100,46	-0,29	342 309	8,11	2,59	212	81
ВТБ БО-22	7,90	-	16.02.2016	▲ 100,50	0,51	2 513	7,94	2,68	-	79
ВТБ БО-4	8,00	25.03.2014	P 17.03.2015	- 100,50	-	-	7,73	1,03	226	41
ВТБ БО-5	7,60	-	15.03.2013	- 100,04	-	79 404	6,86	0,05	183	49
ВТБ БО-6	8,35	-	19.12.2014	▼ 101,00	-0,03	3 439	7,98	1,68	228	89
ВТБ БО-7	8,15	-	23.01.2015	▲ 100,75	0,06	3 023	7,95	1,78	221	79
ВТБ БО-8	7,95	05.09.2013	P 01.09.2015	- 100,30	-	-	7,57	0,51	232	56
ВТБ-5	7,40	-	17.10.2013	- 100,05	-	-	7,52	0,63	222	33
ВТБ-6	8,55	12.07.2013	P 06.07.2016	▲ 100,55	0,09	4 096	7,23	0,37	205	68
Газпромбанк-6	8,85	15.07.2014	P 07.07.2016	- 101,50	-	10 150	7,82	1,32	225	81
Газпромбанк-7	8,50	21.10.2015	P 17.10.2016	- 101,05	-	-	8,21	2,36	228	71
ГЛОБЭКСБАНК БО-3	9,00	-	08.12.2013	- 100,45	-	552	8,54	0,76	318	20
ГЛОБЭКСБАНК БО-4	9,25	-	01.08.2014	- 100,20	-	-	9,30	1,37	370	31
ГЛОБЭКСБАНК БО-5	9,00	-	08.12.2013	- 100,40	-	-	8,61	0,76	325	23
ЕАБР-4	7,70	13.02.2014	P 06.02.2018	- 100,00	-	-	7,84	0,95	241	37
МСП Банк-1	8,70	31.03.2014	P 17.03.2022	- 100,69	-	-	8,18	1,03	271	20
МСП Банк-2	9,20	27.08.2014	P 11.08.2022	-	-	-	8,06	1,44	244	35
Россельхозбанк БО-1	8,30	-	28.08.2013	- 100,55	-	-	7,30	0,48	206	30
Россельхозбанк БО-2	8,20	08.08.2013	P 03.02.2015	- 100,45	-	-	7,28	0,45	206	20
Россельхозбанк БО-3	8,20	12.08.2013	P 05.02.2015	- 100,35	-	-	7,40	0,46	217	31
Россельхозбанк БО-5	8,30	-	28.08.2013	- 100,55	-	-	7,30	0,48	206	57
Россельхозбанк БО-6	8,20	-	29.10.2013	- 100,45	-	20 137	7,62	0,65	231	39
Россельхозбанк-10	8,20	06.02.2015	P 29.01.2020	▼ 100,42	-0,08	15 064	8,12	1,83	236	44
Россельхозбанк-11	8,20	09.02.2015	P 30.01.2020	▼ 100,40	-0,10	74 297	8,13	1,84	237	39
Россельхозбанк-13	7,70	14.07.2015	P 02.07.2021	-	-	-	8,33	2,20	246	24
Россельхозбанк-14	7,70	09.07.2015	P 29.06.2021	- 99,50	-	-	8,09	2,19	222	23
Россельхозбанк-15	8,75	07.11.2013	P 26.10.2021	▲ 100,85	0,10	71 464	7,59	0,68	227	67
Россельхозбанк-16	8,55	15.04.2015	P 04.04.2022	-	-	-	8,18	1,94	239	27
Россельхозбанк-3	9,25	17.02.2014	P 09.02.2017	▲ 101,42	0,06	67 285	7,86	0,96	243	50
Россельхозбанк-5	8,75	05.12.2013	P 27.11.2018	▲ 100,90	0,08	76 632	7,65	0,75	230	48
Россельхозбанк-6	7,80	19.08.2014	P 09.02.2018	-	-	-	7,87	1,42	225	22
Россельхозбанк-7	6,85	14.06.2013	P 05.06.2018	- 99,90	-	-	7,28	0,30	212	21
Россельхозбанк-8	8,40	26.05.2014	P 14.11.2019	- 100,70	-	-	7,93	1,19	241	55
Россельхозбанк-9	8,40	26.05.2014	P 14.11.2019	▼ 100,70	-0,05	81	7,93	1,19	241	53
Связь-Банк БО-1	9,00	06.11.2013	P 01.11.2015	- 100,00	-	-	9,17	0,67	385	20
Связь-Банк-3	9,00	23.12.2013	P 09.12.2021	-	-	-	9,18	0,80	380	33
ТрансКредитБанк БО-1	7,80	-	17.11.2013	- 100,05	-	46 621	7,85	0,71	252	35
ТрансКредитБанк-5	7,90	-	12.08.2013	▼ 100,17	-0,06	14 094	7,65	0,46	242	24

\* - Наиболее ликвидные, \*\* - C-Call, P-Put, \*\*\* - рейтинг рассчитывается на основе данных за 60 торг. дн.;

Источник: ММВБ; оценка: Велес Капитал



### Банки с участием иностранного капитала

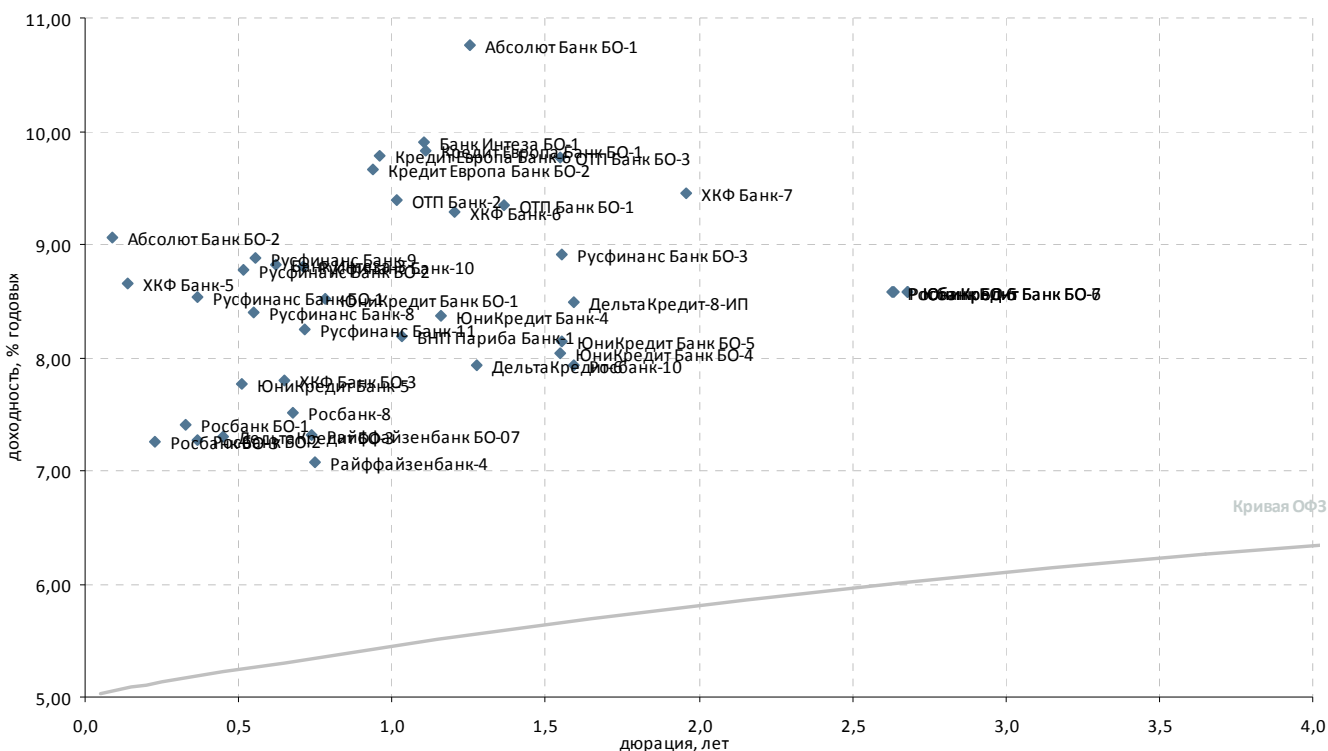

Выпуск*	Купон, % год.	Оферта**	Погашение	Цена, %	Изм. цены, п.п.	Объем торгов, тыс. руб.	Эф. дох-ть, % год.	Дюрация, лет	Спрэд к крив. ОФЗ	Ликвидность***	
<b>Банки с участием иностранного капитала</b>											
ING Банк-1	8,11	-	23.07.2014	-	-	-	0,70	1,38	-	9	
ING Банк-2	8,55	-	18.11.2014	-	-	-	-	-	-	2	
Абсолют Банк БО-1	10,50	25.06.2014	Р 20.12.2015	-	-	-	10,75	1,25	520	58	
Абсолют Банк БО-2	9,00	29.03.2013	Р 26.03.2015	-	100,00	-	9,06	0,09	401	6	
Абсолют Банк-5	8,00	01.08.2014	Р 27.07.2016	-	92,51	-	14,43	1,37	884	30	
Банк Интеза БО-1	9,75	29.04.2014	Р 25.10.2015	-	100,06	-	9,91	1,10	442	40	
Банк Интеза-3	9,00	18.10.2013	Р 13.04.2015	-	100,21	-	8,82	0,62	352	26	
БНП Париба Банк-1	7,70	-	29.03.2014	▼	99,65	-0,85	8,19	1,03	273	19	
ДельтаКредит БО-3	9,25	09.08.2013	Р 07.08.2015	-	100,90	-	7,31	0,45	209	30	
ДельтаКредит-6	7,20	25.06.2014	Р 15.06.2016	▲	99,26	0,04	7,94	1,28	238	19	
ДельтаКредит-8-ИП	8,33	12.11.2014	Р 02.11.2016	-	100,01	-	8,49	1,59	281	8	
Кредит Европа Банк БО-1	8,10	-	27.04.2014	▼	98,41	-0,15	7,42	1,11	433	35	
Кредит Европа Банк БО-2	10,00	12.02.2014	Р 10.02.2015	-	100,50	-	9,66	0,94	423	37	
Кредит Европа Банк-6	9,50	-	18.02.2014	-	-	-	9,78	0,96	434	10	
ОТП Банк БО-1	7,95	-	29.07.2014	▲	98,44	0,34	4 105	9,35	1,37	375	40
ОТП Банк БО-3	9,20	-	30.10.2014	-	-	-	9,77	1,55	411	2	
ОТП Банк-2	8,25	-	25.03.2014	▼	99,05	-0,09	2 476	9,40	1,02	394	36
Райффайзенбанк БО-07	7,50	-	27.11.2013	-	-	-	7,32	0,74	197	9	
Райффайзенбанк-4	8,75	-	03.12.2013	▲	101,31	0,02	10 840	7,07	0,75	172	18
Росбанк БО-1	8,90	-	25.06.2013	▼	100,50	-0,08	62 459	7,41	0,33	225	30
Росбанк БО-2	8,00	-	08.07.2013	-	100,29	-	7,27	0,36	209	27	
Росбанк БО-3	8,95	20.05.2013	Р 16.11.2014	▼	100,39	-0,01	7 027	7,26	0,23	214	76
Росбанк БО-5	8,80	-	31.01.2016	▲	101,00	0,05	50 500	8,58	2,63	258	75
Росбанк БО-6	8,80	-	30.01.2016	▼	101,00	-0,02	96 959	8,58	2,63	258	76
Росбанк-10	7,40	-	07.11.2014	-	99,38	-	-	7,94	1,59	226	34
Росбанк-8	6,90	-	06.11.2013	-	99,67	-	-	7,51	0,68	219	47
Русфинанс Банк БО-1	7,15	08.07.2013	Р 04.07.2014	-	99,56	-	8,54	0,36	336	35	
Русфинанс Банк БО-2	8,75	10.09.2013	Р 06.03.2015	▲	100,08	0,02	2 002	8,77	0,52	352	16
Русфинанс Банк БО-3	10,00	04.11.2014	Р 02.11.2015	▼	101,95	-0,15	84 120	8,91	1,55	325	76
Русфинанс Банк-10	7,90	19.11.2013	Р 10.11.2015	▼	99,48	-0,23	188 672	8,81	0,71	348	14
Русфинанс Банк-11	7,90	20.11.2013	Р 11.11.2015	-	99,85	-	-	8,25	0,71	292	12
Русфинанс Банк-8	9,25	22.09.2013	Р 14.09.2015	-	100,55	-	-	8,40	0,55	314	14
Русфинанс Банк-9	9,25	24.09.2013	Р 15.09.2015	▼	100,30	-0,10	85 255	8,88	0,55	362	19
ХКФ Банк БО-1	9,27	-	22.04.2014	-	100,10	-	-	1,18	1,13	-	50
ХКФ Банк БО-3	7,90	25.10.2013	Р 22.04.2014	▲	100,20	0,02	2 470	7,80	0,65	250	34
ХКФ Банк-5	8,50	-	17.04.2013	-	100,01	-	-	8,65	0,14	358	16
ХКФ Банк-6	9,35	-	10.06.2014	-	100,45	-	-	9,28	1,21	375	64
ХКФ Банк-7	9,75	-	23.04.2015	▲	101,20	0,20	71	9,45	1,96	365	44
ЮниКредит Банк БО-1	9,00	16.12.2013	Р 10.12.2014	-	-	-	8,52	0,78	316	60	
ЮниКредит Банк БО-4	9,10	29.10.2014	Р 23.10.2015	-	101,85	-	-	8,04	1,55	239	61
ЮниКредит Банк БО-5	9,10	31.10.2014	Р 27.10.2015	-	101,70	-	-	8,15	1,55	249	42
ЮниКредит Банк БО-6	8,60	-	11.02.2016	▲	100,50	0,40	70 479	8,58	2,68	-	73
ЮниКредит Банк БО-7	8,60	-	11.02.2016	▼	100,51	-0,05	85 444	8,58	2,68	-	73
ЮниКредит Банк-4	8,75	16.05.2014	Р 10.11.2015	-	100,61	-	-	8,36	1,16	285	7
ЮниКредит Банк-5	7,50	06.09.2013	Р 01.09.2015	-	-	-	7,76	0,51	251	17	

\* - Наиболее ликвидные, \*\* - C-Call, P-Put, \*\*\* - рейтинг рассчитывается на основе данных за 60 торг. дн.;

Источник: ММВБ; оценка: Велес Капитал



### Топ-30 банков по активам

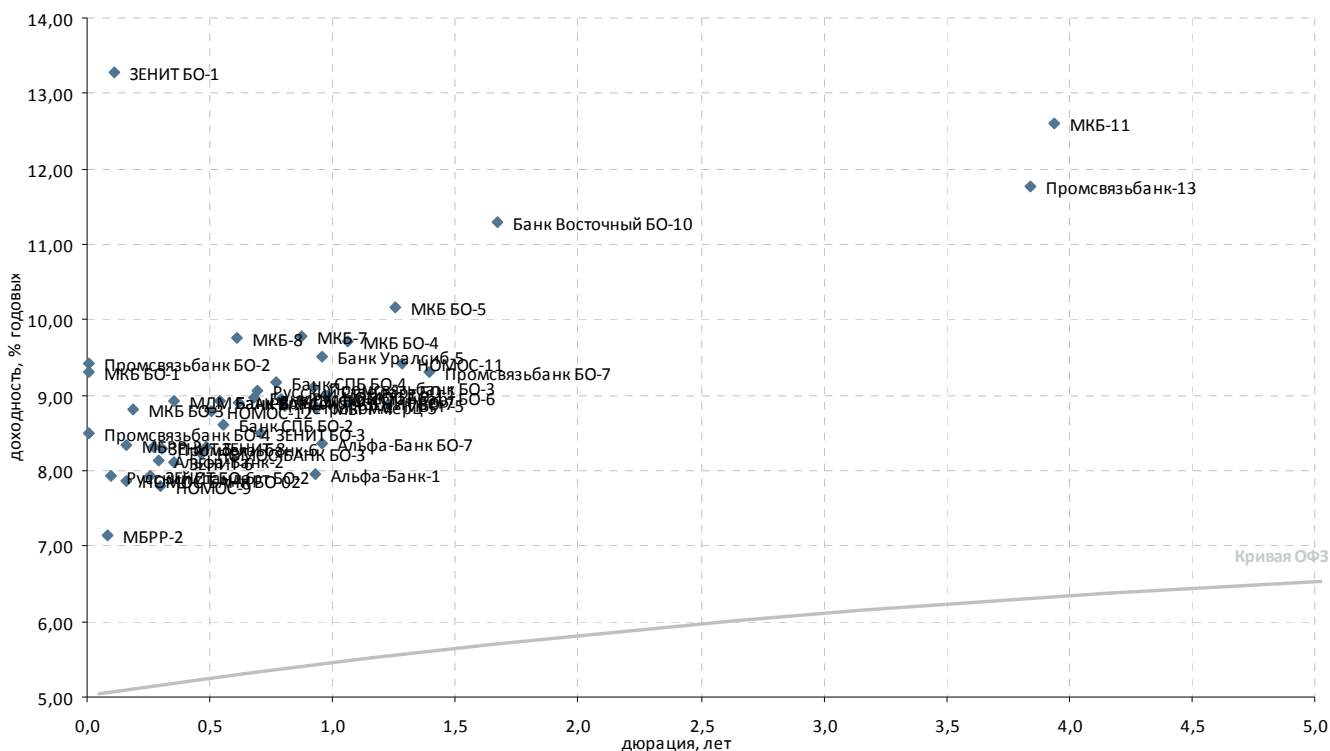

Выпуск*	Купон, % год.	Оферта**	Погашение	Цена, %	Изм. цены, п.п.	Объем торгов, тыс. руб.	Эф. дох-ть, % год.	Дюрация, лет	Спрэд к крив. ОФЗ	Ликвидность***
<b>Топ 30 по активам</b>										
АК БАРС-4	9,00	-	15.10.2013	- 100,15	-	-	8,91	0,61	362	43
Альфа-Банк БО-7	8,60	04.03.2014	Р 31.08.2015	- 100,40	-	-	8,35	0,96	292	42
Альфа-Банк-1	8,25	06.02.2014	Р 02.02.2016	- 100,39	-	-	7,96	0,93	254	32
Альфа-Банк-2	9,25	11.06.2013	Р 02.12.2016	- 100,34	-	-	8,13	0,29	298	29
Банк Восточный БО-10	12,00	25.12.2014	Р 22.12.2015	▲ 101,60	0,14	5 080	11,29	1,67	559	46
Банк Русский Стандарт БО-6	9,40	08.11.2013	Р 03.05.2015	▲ 100,40	0,10	188 743	8,96	0,68	364	38
Банк СПБ БО-2	9,00	-	23.09.2013	- 100,30	-	-	8,61	0,55	335	41
Банк СПБ БО-4	9,00	-	12.12.2013	-	-	-	9,17	0,77	381	24
Банк Уралсиб-4	8,75	19.09.2013	Р 10.03.2017	- 100,00	-	-	8,93	0,54	367	24
Банк Уралсиб-5	9,70	06.03.2014	Р 25.08.2017	▼ 100,38	-0,51	301 572	9,52	0,95	409	79
ЗЕНИТ БО-1	7,50	-	07.04.2013	-	-	-	13,28	0,11	821	3
ЗЕНИТ БО-3	9,10	19.11.2013	Р 15.11.2014	▲ 100,52	0,12	15 983	8,50	0,71	316	32
ЗЕНИТ БО-6	8,75	29.05.2013	Р 26.05.2014	- 100,22	-	-	7,94	0,25	280	61
ЗЕНИТ БО-7	9,20	16.04.2014	Р 12.04.2015	▲ 100,51	0,01	41 309	8,89	1,07	341	49
ЗЕНИТ-5	9,00	-	04.06.2013	- 100,20	-	-	8,32	0,27	318	16
ЗЕНИТ-6	9,20	05.07.2013	Р 01.07.2014	- 100,41	-	-	8,12	0,36	294	25
ЗЕНИТ-8	9,20	30.08.2013	Р 23.08.2017	▲ 100,51	0,06	25 707	8,32	0,49	309	48
МБРР-2	7,00	-	28.03.2013	- 100,00	-	296	7,14	0,08	209	9
МБРР-3	8,25	-	23.04.2013	- 100,02	-	-	8,34	0,16	325	8
МБРР-4	9,50	-	27.02.2014	- 100,73	-	-	8,84	0,94	341	9
МБРР-5	9,75	-	12.06.2014	-	-	-	8,88	1,23	334	9
МДМ Банк-8	9,00	09.07.2013	Р 09.04.2015	- 100,10	-	-	8,92	0,36	375	66
МДМ БО-4	9,50	20.12.2013	Р 16.12.2014	- 100,55	-	2 742	8,95	0,79	358	60
МКБ БО-1	9,50	28.02.2013	Р 22.02.2014	- 99,87	-	149 043	9,30	0,01	429	27
МКБ БО-3	9,25	06.05.2013	Р 27.04.2015	▼ 100,10	-0,10	1 465	8,81	0,19	370	32
МКБ БО-4	10,25	-	15.04.2014	- 100,77	-	-	9,72	1,06	424	28
МКБ БО-5	9,20	-	23.06.2014	- 99,11	-	-	10,16	1,26	461	48
МКБ-11	12,25	-	05.06.2018	- 100,02	-	10 002	12,61	3,94	628	8
МКБ-7	10,25	18.01.2014	Р 14.07.2015	- 100,25	-	-	9,79	0,87	439	30
МКБ-8	9,75	16.10.2013	Р 08.04.2015	▼ 100,12	-0,03	1 001	9,75	0,61	446	16
НОМОС БО-1	9,10	-	24.02.2014	-	-	-	8,98	0,98	354	17
НОМОС-11	9,50	-	02.07.2014	-	-	-	9,41	1,28	385	33
НОМОС-12	8,50	28.08.2013	Р 28.08.2017	-	-	-	8,79	0,50	354	21
НОМОС-9	8,75	-	14.06.2013	▲ 100,30	0,09	10 088	7,79	0,30	264	41
НОМОС-БАНК БО-02	8,00	24.04.2013	Р 18.10.2014	- 100,03	-	-	7,87	0,16	278	22
НОМОС-БАНК БО-3	9,15	14.08.2013	Р 09.08.2015	▲ 100,48	0,22	99	8,23	0,47	300	35
Петрокоммерц-5	9,75	25.12.2013	Р 21.12.2014	▲ 100,82	0,47	30 246	8,86	0,81	349	70
Промсвязьбанк БО-2	9,25	28.02.2013	Р 18.02.2015	- 100,08	-	-	9,42	0,01	441	27
Промсвязьбанк БО-3	8,60	-	04.02.2014	▼ 99,72	-0,18	1 051	9,10	0,92	368	39
Промсвязьбанк БО-4	9,25	28.02.2013	Р 18.02.2015	▲ 101,67	1,27	201 393	8,49	0,01	348	37
Промсвязьбанк БО-7	10,15	09.09.2014	Р 06.09.2015	- 101,48	-	-	9,30	1,40	370	71
Промсвязьбанк-13	12,25	-	01.02.2018	-	-	-	11,76	3,84	545	30
Промсвязьбанк-6	8,25	-	17.06.2013	▲ 100,02	0,02	34 378	8,28	0,31	313	57
Русский Стандарт БО-1	9,40	15.11.2013	Р 07.11.2014	▼ 100,35	-0,10	6 550	9,05	0,70	373	64
Русский Стандарт БО-2	9,00	02.04.2013	Р 24.03.2015	▲ 100,11	0,06	1 216	7,93	0,10	287	26

\* - Наиболее ликвидные, \*\* - C-Call, P-Put, \*\*\* - рейтинг рассчитывается на основе данных за 60 торг. дн.;

Источник: ММВБ; оценка: Велес Капитал



### Прочие банки

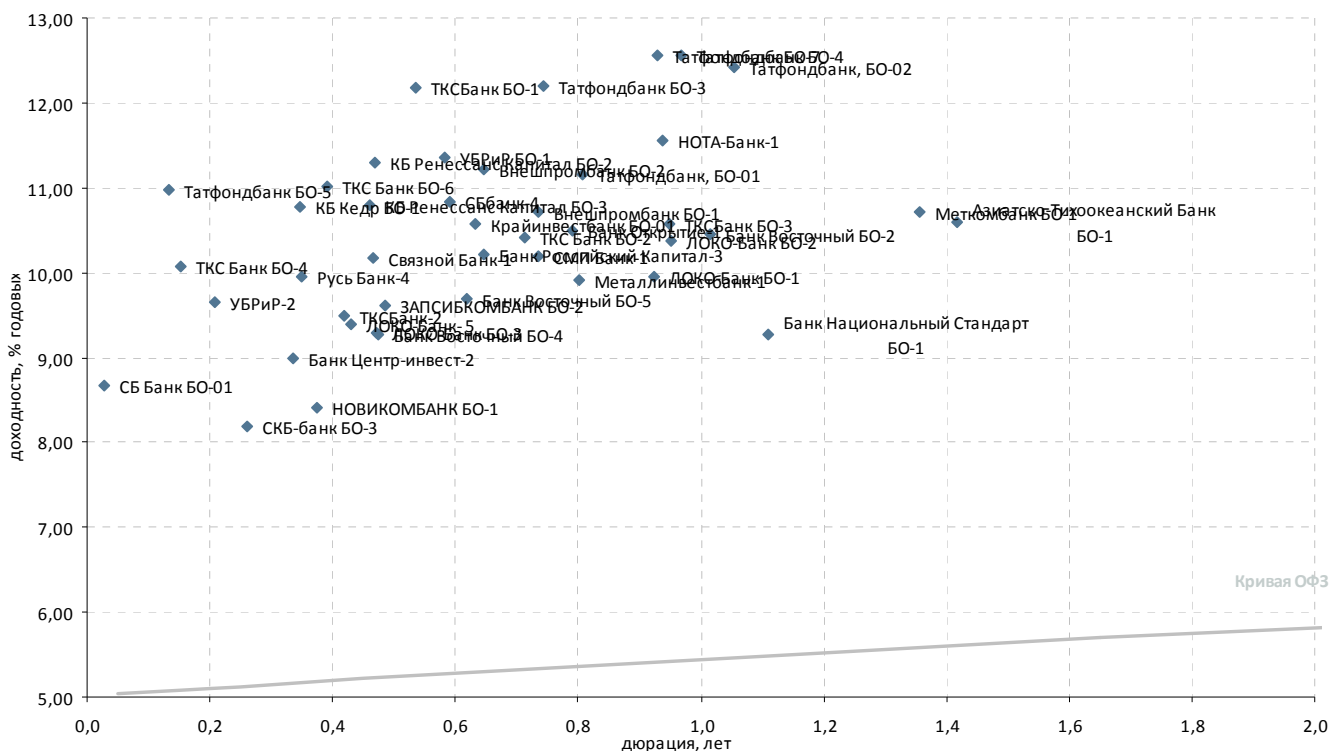

Выпуск*	Купон, % год.	Оферта**	Погашение	Цена, %	Изм. цены, п.п.	Объем торгов, тыс. руб.	Эф. дох-ть, % год.	Дюрация, лет	Спрэд к крив. ОФЗ	Ликвид-ность***
<b>Топ 100 по активам</b>										
Азиатско-Тихоокеанский Банк	10,40	19.08.2014	19.02.2016	100,10	-0,01	15 015	10,59	1,42	-	71
Банк Восточный БО-2	11,20	31.03.2014	25.09.2014	101,00	-0,08	181 745	10,45	1,01	500	20
Банк Восточный БО-4	11,00	20.08.2013	14.08.2015	100,95	0,01	1 010	9,27	0,47	403	39
Банк Восточный БО-5	10,00	-	17.10.2013	100,30	-	-	9,69	0,62	440	21
Банк Национальный Стандарт БО-1	10,50	-	02.05.2014	101,55	-0,20	1 730 446	9,27	1,11	377	60
Банк Открытие-1	10,75	20.12.2013	13.12.2017	100,36	-0,01	9 777	10,50	0,79	514	45
Банк Российский Капитал-3	10,80	29.10.2013	28.10.2015	100,50	-	-	10,22	0,65	491	33
Банк Центр-инвест-2	10,40	28.06.2013	24.06.2014	100,50	-	15 075	8,99	0,34	382	16
Внешпромбанк БО-1	11,75	-	30.11.2013	100,90	0,68	1	10,71	0,73	537	46
Внешпромбанк БО-2	12,00	30.10.2013	26.10.2015	100,65	-0,08	5 033	11,23	0,65	592	36
ЗАПСИБКОМБАНК БО-1	-	-	20.06.2014	100,00	-	-	0,01	1,31	-	21
ЗАПСИБКОМБАНК БО-2	12,50	22.08.2013	14.08.2015	101,45	-0,30	5 001	9,60	0,49	437	31
КБ Ренессанс Капитал БО-2	12,90	16.08.2013	09.08.2015	100,85	0,23	1 886	11,29	0,47	606	39
КБ Ренессанс Капитал БО-3	9,90	12.08.2013	05.08.2014	99,72	0,01	29 917	10,80	0,46	557	48
ЛОКО-Банк-5	10,10	01.08.2013	23.07.2015	-	-	-	9,38	0,43	417	38
ЛОКО-Банк БО-1	9,90	-	06.02.2014	100,15	0,06	49 846	9,95	0,92	453	38
ЛОКО-Банк БО-2	10,40	13.02.2014	11.02.2016	100,25	0,24	81 232	10,38	0,95	-	73
ЛОКО-Банк БО-3	10,75	16.08.2013	11.08.2015	100,75	0,06	58 433	9,28	0,47	405	51
Металлинвестбанк-1	10,15	24.12.2013	22.06.2015	100,34	-0,11	11 047	9,91	0,80	454	15
НОВИКОМБАНК БО-1	8,50	12.07.2013	07.07.2014	100,08	0,08	4 003	8,41	0,37	322	24
НОТА-Банк-1	11,25	-	12.02.2014	100,00	-	-	11,56	0,94	613	17
Русь Банк-4	8,75	03.07.2013	12.07.2015	99,65	-	-	9,96	0,35	479	16
СБ Банк БО-01	11,00	07.03.2013	03.03.2014	100,05	-	-	8,66	0,03	364	29
СБбанк-4	11,00	-	08.10.2013	100,24	0,31	55	10,83	0,59	554	28
Связной Банк-1	14,25	14.08.2013	06.08.2015	101,48	-0,39	12 460	10,18	0,46	495	56
СКБ-банк БО-3	9,50	31.05.2013	26.11.2013	-	-	-	8,19	0,26	306	14
СМП Банк-1	10,25	29.11.2013	23.05.2017	100,01	-	835	10,19	0,73	485	23
Татфондбанк БО-3	12,25	04.12.2013	27.11.2014	100,25	-	-	12,20	0,74	685	66
Татфондбанк БО-4	12,25	24.02.2014	17.02.2015	100,05	-0,02	49 142	12,57	0,97	713	61
Татфондбанк БО-5	11,00	15.04.2013	07.04.2015	100,02	-0,13	100	10,97	0,13	589	33
Татфондбанк БО-7	12,75	07.02.2014	05.02.2016	100,49	0,17	50 188	12,55	0,93	-	47
Татфондбанк, БО-01	10,75	-	26.12.2013	99,88	0,42	20 976	11,16	0,81	579	41
Татфондбанк, БО-02	12,25	26.02.2013	17.04.2014	100,17	-0,28	1	12,41	1,06	694	33
Татфондбанк-6	10,25	01.03.2011	26.02.2013	-	-	-	-	0,00	386	30
ТКС Банк БО-2	16,50	-	26.11.2013	104,43	-0,09	690	10,41	0,71	507	39
ТКС Банк БО-4	13,25	22.04.2013	16.04.2015	100,48	-0,04	12 241	10,07	0,15	499	47
ТКС Банк БО-6	13,90	18.07.2013	14.07.2015	101,16	-0,20	199	11,01	0,39	581	52
ТКСБанк БО-1	14,22	-	20.09.2013	101,25	-	-	12,18	0,53	693	17
ТКСБанк БО-3	14,00	-	18.02.2014	103,35	0,14	21	10,58	0,95	515	29
УБРИР БО-1	12,50	07.10.2013	29.09.2015	100,82	-	-	11,35	0,58	607	25
УБРИР-2	11,50	13.05.2013	01.05.2014	100,40	0,07	15	9,66	0,21	455	20
<b>Прочие банки</b>										
КБ Кедр БО-1	10,25	02.07.2013	28.06.2014	100,04	-	-	10,77	0,35	560	27
Крайинвестбанк БО-01	10,50	23.10.2013	19.04.2014	100,10	-	-	10,56	0,63	526	23
Меткомбанк БО-1	11,00	-	02.08.2014	100,70	-	-	10,72	1,36	513	28
ТКСБанк-2	20,00	-	28.07.2013	104,28	-0,02	843	9,49	0,42	428	49

\* - Наиболее ликвидные, \*\* - C-Call, P-Put, \*\*\* - рейтинг рассчитывается на основе данных за 60 торг. дн.;

Источник: ММВБ; оценка: Велес Капитал



## Атлас российских еврооблигаций

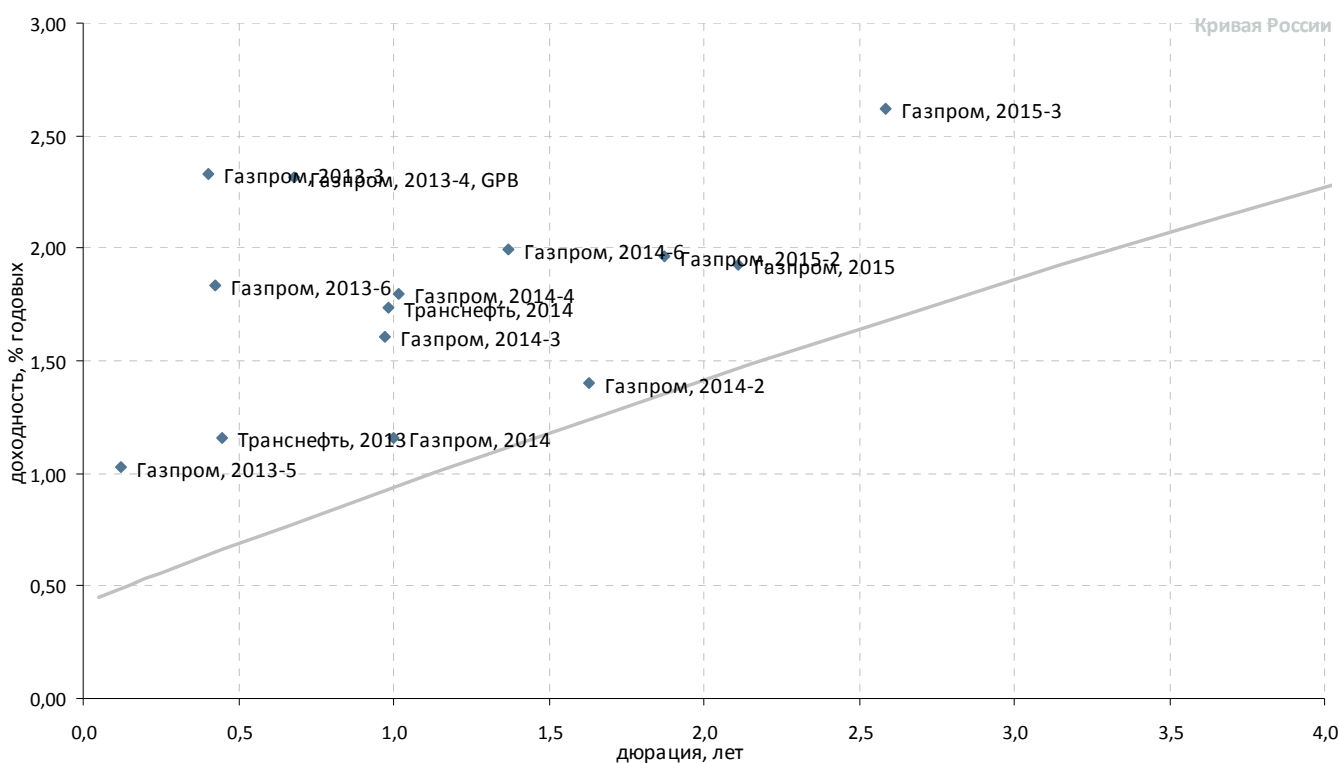

### Суверенные и корпоративные займы. Срок обращения до 3 лет. Рейтинг BBB+

Выпуск	Валюта	Купон,%	Ближайший купон	Погашение	Оферта*	Цена	Изм. цены	Дюрация	Доход-сть	Объем эмиссии, млн
<b>Российские суверенные и муниципальные облигации</b>										
Aries, 2014	USD	9,6	25.04.2013	25.10.2014	-	-	-	-	-	2 436
Россия, 2015	USD	3,625	29.04.2013	29.04.2015	-	▲ 105,005	0,010	-	1,28	2 000
<b>Корпоративные облигации</b>										
Газпром, 2013-1	USD	9,625	01.03.2013	01.03.2013	-	▼ 100,062	-0,063	0,01	5,89	1 750
Газпром, 2013-3	USD	5,625	22.07.2013	22.07.2013	-	-	-	0,40	2,33	647
Газпром, 2013-4, GPB	GBP	6,58	31.10.2013	31.10.2013	-	▲ 102,833	0,006	0,68	2,32	800
Газпром, 2013-5	USD	7,343	11.04.2013	11.04.2013	-	▲ 100,808	0,004	0,12	1,03	400
Газпром, 2013-6	USD	7,51	31.07.2013	31.07.2013	-	▼ 102,429	-0,065	0,43	1,84	500
Газпром, 2014	EUR	5,03	25.02.2014	25.02.2014	-	▼ 103,828	-0,006	1,00	1,16	780
Газпром, 2014-2	EUR	5,364	31.10.2013	31.10.2014	-	▲ 106,523	0,011	1,63	1,40	700
Газпром, 2014-3	USD	10,5	11.03.2013	08.03.2014	-	▲ 109,139	0,021	0,97	1,61	500
Газпром, 2014-4	USD	10,5	26.03.2013	25.03.2014	-	▲ 109,338	0,003	1,02	1,80	800
Газпром, 2014-6	USD	8,125	31.07.2013	31.07.2014	-	-	-	1,37	1,99	1 250
Газпром, 2015	EUR	5,875	01.06.2013	01.06.2015	-	▲ 108,660	0,021	2,11	1,92	1 000
Газпром, 2015-2	EUR	8,125	04.02.2014	04.02.2015	-	▼ 111,863	-0,006	1,87	1,96	850
Газпром, 2015-3	USD	5,092	29.05.2013	29.11.2015	-	▼ 106,588	-0,003	2,59	2,62	1 000
Газпром, 2014	USD	8,625	28.04.2013	28.04.2014	28.04.2014 P	▲ 136,944	0,086	1,12	5,62	1 200
Транснефть, 2013	USD	7,7	07.08.2013	07.08.2013	-	▲ 102,933	0,035	0,45	1,16	600
Транснефть, 2014	USD	5,67	05.03.2013	05.03.2014	-	▼ 104,007	-0,029	0,98	1,74	1 300

\*C-Call P-Put



### Суверенные и корпоративные займы. Срок обращения до 3 лет. Рейтинг ниже BBB+

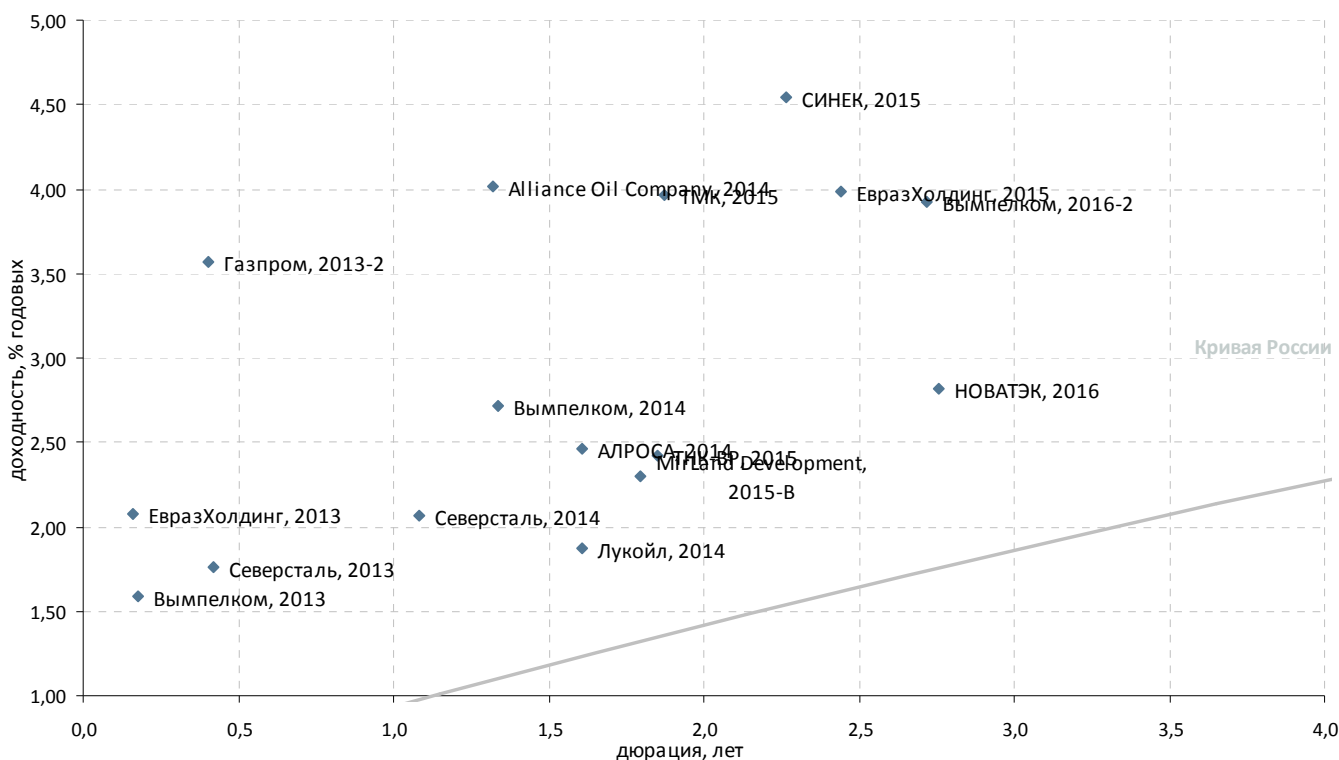

Выпуск	Валюта	Купон,%	Ближайший купон	Погашение	Оферта*	Цена	Изм. цены	Дюрация	Доход-сть	Объем эмиссии, млн
<b>Корпоративные облигации</b>										
АЛРОСА, 2014	USD	8,875	17.05.2013	17.11.2014	-	110,818	-0,039	1,61	2,46	500
Вымпелком, 2013	USD	8,375	30.04.2013	30.04.2013	-	101,224	-0,008	0,18	1,59	1 000
Вымпелком, 2014	USD	4,31	28.03.2013	29.06.2014	-	102,086	-0,014	1,34	2,71	200
Вымпелком, 2016-2	USD	6,493	02.08.2013	02.02.2016	-	107,161	0,109	2,72	3,92	500
Газпром, 2013-2	USD	4,505	22.07.2013	22.07.2013	-	100,408	-0,003	0,40	3,56	1 222
ЕвразХолдинг, 2013	USD	8,875	24.04.2013	24.04.2013	-	101,114	-0,015	0,16	2,08	1 300
ЕвразХолдинг, 2015	USD	8,25	10.05.2013	10.11.2015	-	110,950	0,060	2,44	3,99	750
Казаньоргсинтез, 2011	USD	10	19.03.2013	19.03.2015	-	104,188	3,875	1,84	7,94	200
ЛенСпецСМУ, 2015	USD	9,75	10.05.2013	09.11.2015	-	-	-	-	-	150
Лукойл, 2014	USD	6,375	05.05.2013	05.11.2014	-	107,482	-0,020	1,61	1,88	900
НКНХ, 2015	USD	8,5	22.06.2013	22.12.2015	-	-	-	-	-	200
НОВАТЭК, 2016	USD	5,326	03.08.2013	03.02.2016	-	107,095	0,124	2,76	2,81	600
Северсталь, 2017-2 (CNV)	USD	1	24.03.2013	24.09.2017	24.09.2015	101,106	0,047	4,47	0,76	475
Alliance Oil Company, 2014	USD	7,25	16.04.2013	16.07.2014	-	104,465	0,128	1,32	4,01	265
Alliance Oil Company, 2015	USD	9,875	11.03.2013	11.03.2015	-	109,334	-0,061	1,83	5,09	350
MirLand Development, 2015-A	ILS	6,5	30.06.2013	31.12.2015	-	-	-	-	-	39
MirLand Development, 2015-B	ILS	0	-	31.12.2015	-	95,980	-	1,80	2,30	205
Евраз Груп, 2014	USD	7,25	-	13.07.2014	-	-	-	-	-	650
Открытые инвестиции, 2013	USD	10,45	-	07.03.2013	-	-	-	-	-	100
Приморское морское пароходство, 2011, NOK	NOK	12,94	28.02.2013	30.11.2015	-	-	-	-	-	350
РусГидро, 2015	RUB	7,875	28.04.2013	28.10.2015	-	99,809	-0,007	2,40	8,11	20 000
Северсталь, 2013	USD	9,75	29.07.2013	29.07.2013	-	103,402	-0,025	0,42	1,76	1 250
Северсталь, 2014	USD	9,25	19.04.2013	19.04.2014	-	108,144	-0,004	1,08	2,06	375
СИНЕК, 2015	USD	7,7	03.08.2013	03.08.2015	-	107,351	-0,062	2,26	4,54	250
ТМК, 2015	USD	5,25	11.05.2013	11.02.2015	-	102,529	0,173	1,87	3,96	413
ТНК-ВР, 2013	USD	7,5	13.03.2013	13.03.2013	-	100,750	-	0,04	-9,00	600
ТНК-ВР, 2015	USD	6,25	02.08.2013	02.02.2015	-	107,226	0,046	1,85	2,42	500
ЮТК, 2013	RUB	9	04.06.2013	04.06.2013	-	-	-	-	-	3 500

\*C-Call P-Put



## Суверенные и корпоративные займы. Срок обращения с 3 до 5 лет

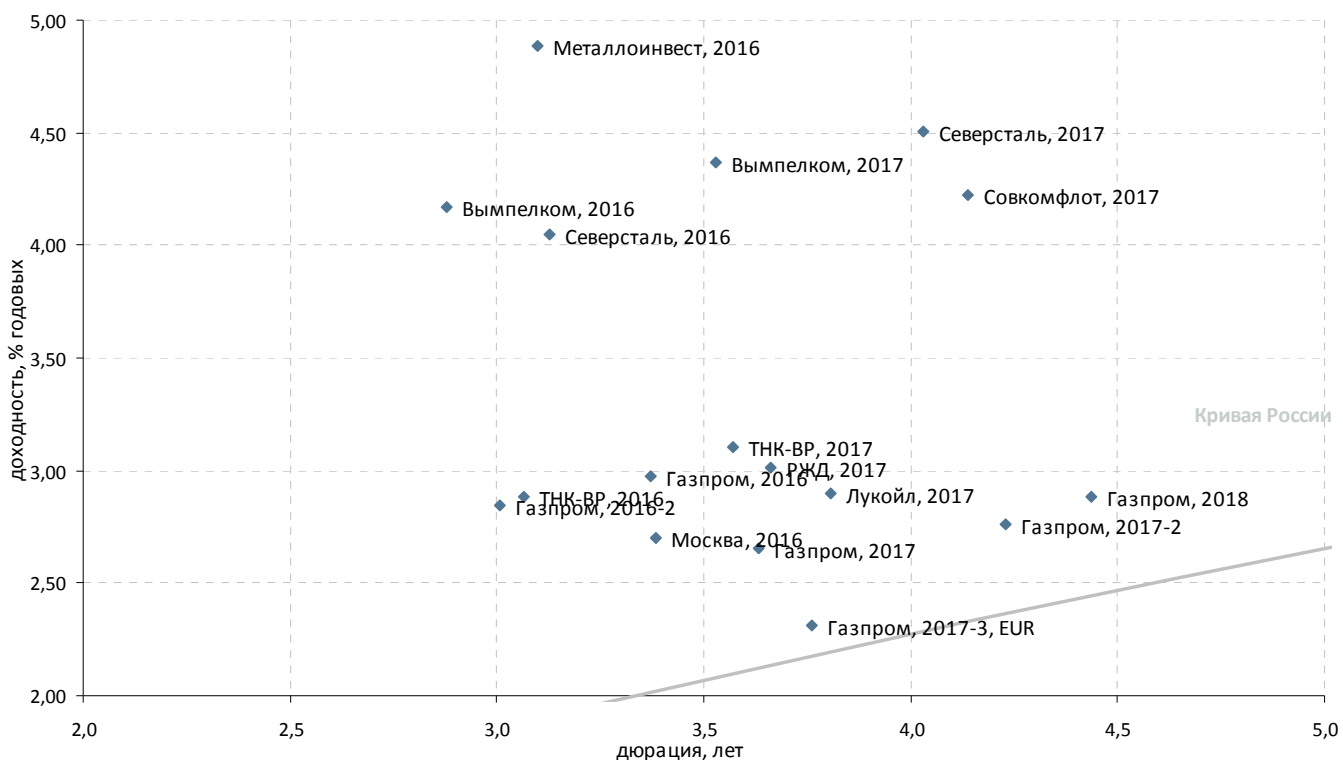

Выпуск	Валюта	Купон,%	Ближайший купон	Погашение	Оферта*	Цена	Изм. цены	Дюрация	Доход-сть	Объем эмиссии, млн
<b>Российские суверенные и муниципальные облигации</b>										
Москва, 2016	EUR	5,064	20.10.2013	20.10.2016	-	108,081	-0,017	3,38	2,70	407
Россия, 2017	USD	3,25	04.04.2013	04.04.2017	-	104,726	-0,063	-	2,04	2 000
<b>Корпоративные облигации</b>										
Вымпелком, 2016	USD	8,25	23.05.2013	23.05.2016	-	112,401	0,037	2,88	4,17	600
Вымпелком, 2017	USD	6,2546	01.03.2013	01.03.2017	-	107,072	0,084	3,53	4,37	500
Газпром, 2016	USD	6,212	22.05.2013	22.11.2016	-	111,469	-0,004	3,37	2,97	1 350
Газпром, 2016-2	USD	4,95	23.05.2013	23.05.2016	-	106,560	0,013	3,01	2,84	1 000
Газпром, 2017	EUR	5,136	22.03.2013	22.03.2017	-	109,453	0,052	3,63	2,65	500
Газпром, 2017-2	EUR	5,44	02.11.2013	02.11.2017	-	111,614	0,054	4,23	2,76	500
Газпром, 2017-3, EUR	EUR	3,755	15.03.2013	15.03.2017	-	104,306	0,037	3,76	2,31	1 400
Газпром, 2018	EUR	6,605	13.02.2014	13.02.2018	-	116,979	0,052	4,44	2,88	1 200
Евраз Груп, 2017	USD	7,4	24.04.2013	24.04.2017	-	106,978	0,051	3,59	5,58	600
Кокс, 2016	USD	7,75	23.06.2013	23.06.2016	-	98,151	-0,024	2,95	8,57	350
Лукойл, 2017	USD	6,356	07.06.2013	07.06.2017	-	113,908	0,169	3,81	2,90	500
Металлоинвест, 2016	USD	6,5	21.07.2013	21.07.2016	-	105,202	0,007	3,10	4,89	750
Распадская, 2017	USD	7,75	27.04.2013	27.04.2017	-	108,199	-0,046	3,58	5,60	400
Северсталь, 2016	USD	6,25	26.07.2013	26.07.2016	-	107,107	0,071	3,13	4,05	500
ТМК, 2018	USD	7,75	27.07.2013	27.01.2018	-	106,793	0,061	4,19	6,22	500
MirLand Development, 2016	ILS	8,5	28.02.2013	31.08.2016	-	-	-	-	-	200
РЖД, 2017	USD	5,739	03.04.2013	03.04.2017	-	110,556	0,116	3,66	3,01	1 500
Северсталь, 2017	USD	6,7	25.04.2013	25.10.2017	-	109,376	0,001	4,03	4,50	1 000
Северсталь, 2018	USD	10,25	-	15.02.2018	-	-	-	-	-	525
Совкомфлот, 2017	USD	5,375	27.04.2013	27.10.2017	-	105,027	0,006	4,14	4,22	800
ТНК-ВР, 2016	USD	7,5	18.07.2013	18.07.2016	-	114,915	0,227	3,07	2,88	1 000
ТНК-ВР, 2017	USD	6,625	20.03.2013	20.03.2017	-	113,456	0,142	3,57	3,11	800

\*C-Call P-Put



### Суверенные и корпоративные займы. Срок обращения свыше 5 лет

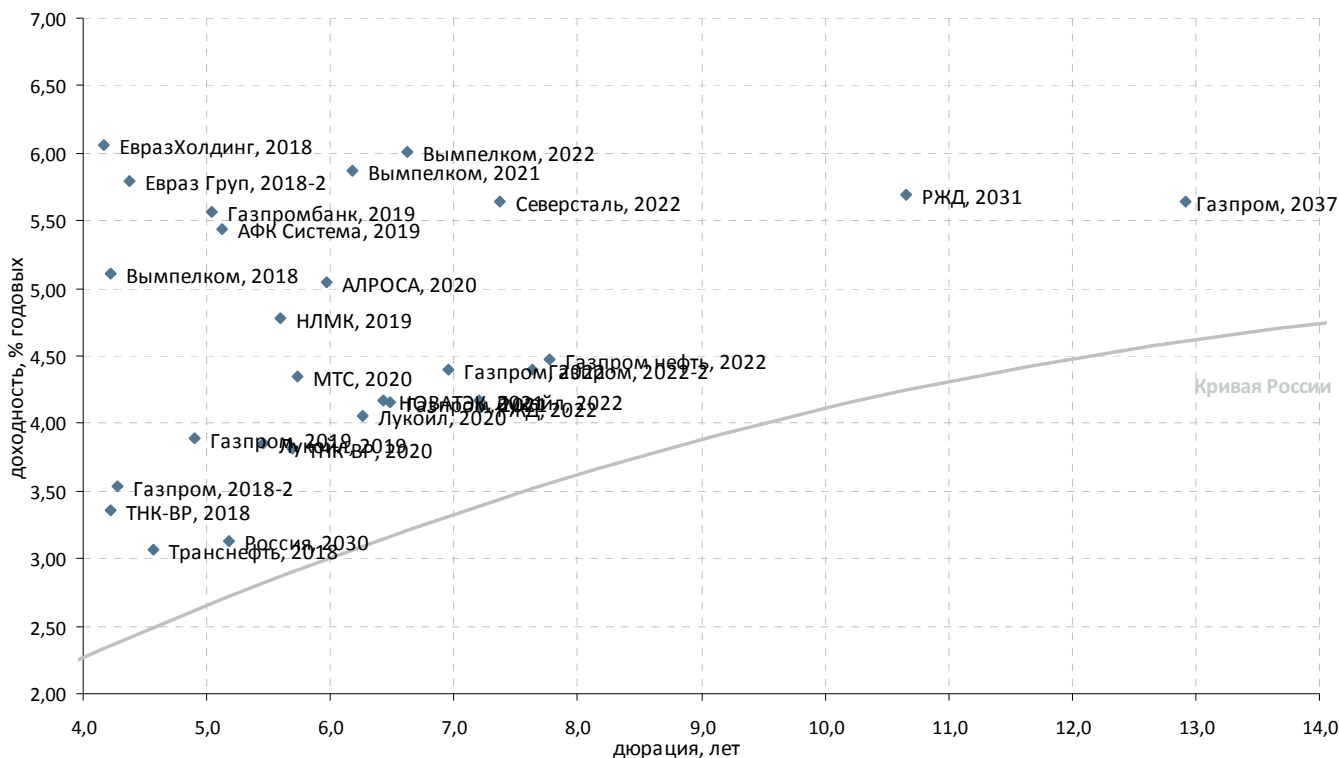

Выпуск	Валюта	Купон,%	Ближайший купон	Погашение	Оферта*	Цена	Изм. цены	Дюрация	Доход-сть	Объем эмиссии, млн
<b>Российские суверенные и муниципальные облигации</b>										
Россия, 2030	USD	7,5	31.03.2013	31.03.2030	-	▲ 123,780	0,225	5,18	3,13	2 122
Россия, 2042	USD	5,625	04.04.2013	04.04.2042	-	▲ 114,506	0,081	-	4,70	3 000
Россия, 2018	USD	11	24.07.2013	24.07.2018	-	▲ 144,283	0,030	-	2,26	3 466
Россия, 2018-2	RUB	7,85	10.03.2013	10.03.2018	-	▼ 108,069	-0,078	-	5,97	90 000
Россия, 2020	USD	5	29.04.2013	29.04.2020	-	▲ 113,643	0,160	-	2,88	3 500
Россия, 2022	USD	4,5	04.04.2013	04.04.2022	-	▲ 109,583	0,235	-	3,27	2 000
Россия, 2028	USD	12,75	24.06.2013	24.06.2028	-	▲ 194,380	0,075	-	4,28	2 500
<b>Корпоративные облигации</b>										
АЛРОСА, 2020	USD	7,75	03.05.2013	03.11.2020	-	▲ 117,476	0,061	5,97	5,04	1 000
АФК Система, 2019	USD	6,95	17.05.2013	17.05.2019	-	▲ 108,306	0,033	5,12	5,44	500
Вымпелком, 2018	USD	9,125	30.04.2013	30.04.2018	-	▲ 118,428	0,038	4,22	5,10	1 000
Вымпелком, 2021	USD	7,748	02.08.2013	02.02.2021	-	▲ 112,318	0,126	6,17	5,87	1 000
Вымпелком, 2022	USD	7,5043	01.03.2013	01.03.2022	-	▲ 110,921	0,003	6,63	6,01	1 500
Газпром нефть, 2022	USD	4,375	19.03.2013	19.09.2022	-	▲ 99,612	0,156	7,77	4,47	1 500
Газпром, 2018-2	USD	8,146	11.04.2013	11.04.2018	-	▲ 121,621	0,118	4,28	3,53	1 100
Газпром, 2019	USD	9,25	23.04.2013	23.04.2019	-	▲ 129,321	0,006	4,89	3,90	2 250
Газпром, 2020	USD	7,201	-	01.02.2020	-	-	-	-	-	1 250
Газпром, 2021	USD	5,999	23.07.2013	23.01.2021	-	▼ 112,617	-0,016	6,49	4,15	600
Газпром, 2022	USD	6,51	07.03.2013	07.03.2022	-	▲ 115,942	0,015	6,96	4,40	1 300
Газпром, 2022-2	USD	4,95	19.07.2013	19.07.2022	-	▲ 104,577	0,138	7,64	4,40	1 000
Газпром, 2037	USD	7,288	16.08.2013	16.08.2037	-	▲ 122,797	0,115	12,92	5,65	1 250
Газпромбанк, 2019	USD	7,25	03.05.2013	03.05.2019	-	▼ 109,100	-0,052	5,05	5,57	500
Евраз Груп, 2018-2	USD	6,75	27.04.2013	27.04.2018	-	▲ 104,568	0,005	4,38	5,80	850
ЕвразХолдинг, 2018	USD	9,5	24.04.2013	24.04.2018	-	▲ 115,479	0,023	4,16	6,06	700
Лукойл, 2019	USD	7,25	05.05.2013	05.11.2019	-	▲ 120,108	0,094	5,45	3,85	600
Лукойл, 2020	USD	6,125	09.05.2013	09.11.2020	-	▲ 113,819	0,050	6,27	4,06	1 000
Лукойл, 2022	USD	6,656	07.06.2013	07.06.2022	-	▼ 119,332	-0,023	7,20	4,17	500
МТС, 2020	USD	8,625	22.06.2013	22.06.2020	-	▼ 126,904	-0,040	5,73	4,35	750
НЛМК, 2019	USD	4,95	26.03.2013	26.09.2019	-	▲ 101,266	0,071	5,59	4,78	500
НОВАТЭК, 2021	USD	6,604	03.08.2013	03.02.2021	-	▲ 116,605	0,208	6,43	4,17	650
РЖД, 2019 (RUB)	RUB	8,3	02.04.2013	02.04.2019	-	▲ 102,527	0,126	4,77	7,92	37 500
РЖД, 2022	USD	5,7	05.04.2013	05.04.2022	-	▲ 112,187	0,040	7,21	4,13	1 400
РЖД, 2031	GBP	7,487	25.03.2013	25.03.2031	-	▼ 121,160	-0,204	10,66	5,69	650
Северсталь, 2022	USD	5,9	17.04.2013	17.10.2022	-	▲ 102,421	0,075	7,37	5,65	750
ТНК-ВР, 2018	USD	7,875	13.03.2013	13.03.2018	-	▲ 120,990	0,053	4,22	3,36	1 100
ТНК-ВР, 2020	USD	7,25	02.08.2013	02.02.2020	-	▲ 120,993	0,058	5,70	3,81	500
Транснефть, 2018	USD	8,7	07.08.2013	07.08.2018	-	▲ 128,218	0,083	4,57	3,07	1 050

\*C-Call P-Put



### Банковские займы. Срок обращения до 3 лет. Рейтинг ВВВ+

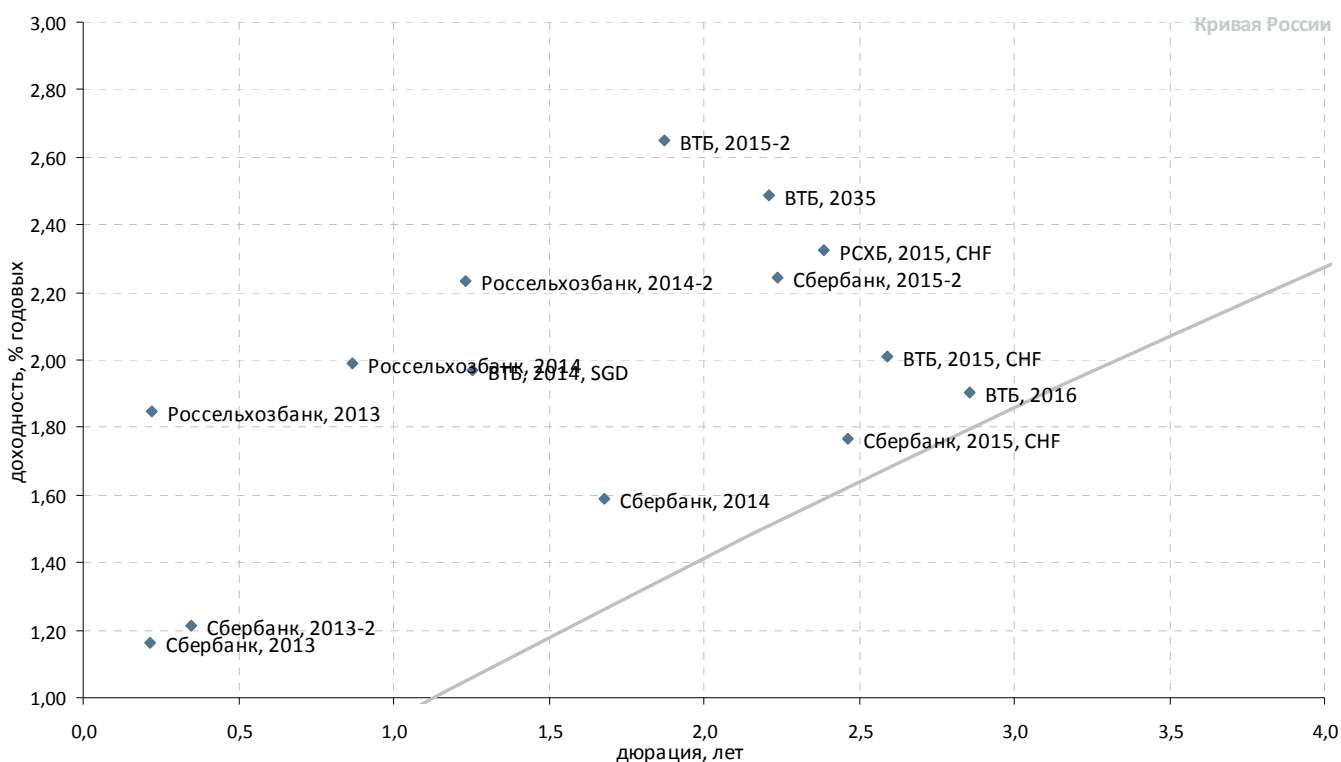

Выпуск	Валюта	Купон,%	Ближайший купон	Погашение	Оферта*	Цена	Изм. цены	Дюрация	Доход-сть	Объем эмиссии, млн
<b>Банковские облигации</b>										
ВТБ, 2013	CHF	4	16.08.2013	16.08.2013	-	101,441	-0,053	0,47	0,94	400
ВТБ, 2014, SGD	SGD	3,4	06.06.2013	06.06.2014	-	101,803	-0,009	1,25	1,97	300
ВТБ, 2015, CHF	CHF	5	17.11.2013	17.11.2015	-	107,855	-0,033	2,59	2,01	300
ВТБ, 2015, CNY	CNY	4,5	30.04.2013	30.10.2015	-	102,288	0,090	2,52	3,63	1 000
ВТБ, 2015, SGD	SGD	4	20.07.2013	20.07.2015	-	102,068	0,043	2,30	3,12	400
ВТБ, 2015-2	USD	6,465	04.03.2013	04.03.2015	-	107,520	-0,082	1,88	2,65	1 250
ВТБ, 2016	EUR	4,25	15.02.2014	15.02.2016	-	106,712	0,167	2,86	1,91	500
ВТБ, 2018	USD	6,875	28.05.2013	29.05.2018	28.05.2013 P	111,594	-0,006	0,25	4,38	2 000
ВТБ, 2035	USD	6,25	30.06.2013	30.06.2035	02.07.2015 P	108,596	0,126	2,21	2,49	1 000
Россельхозбанк, 2013	USD	7,175	16.05.2013	16.05.2013	-	101,200	-0,054	0,22	1,85	700
Россельхозбанк, 2013, RUB	RUB	7,5	25.03.2013	25.03.2013	-	99,998	-	0,07	7,30	30 000
Россельхозбанк, 2014	USD	7,125	14.07.2013	14.01.2014	-	104,495	0,014	0,87	1,99	750
Россельхозбанк, 2014-2	USD	9	11.06.2013	11.06.2014	-	108,609	0,001	1,23	2,23	1 000
РСХБ, 2015, CHF	CHF	3,125	17.08.2013	17.08.2015	-	101,902	0,012	2,39	2,33	450
Сбербанк, 2013	USD	6,48	15.05.2013	15.05.2013	-	101,182	0,015	0,22	1,16	500
Сбербанк, 2013-2	USD	6,468	02.07.2013	02.07.2013	-	101,850	-0,016	0,35	1,21	500
Сбербанк, 2014	CHF	3,5	12.11.2013	12.11.2014	-	103,206	0,021	1,68	1,59	400
Сбербанк, 2015, CHF	CHF	3,1	14.09.2013	14.09.2015	-	103,303	0,023	2,46	1,76	410
Сбербанк, 2015-2	USD	5,499	07.07.2013	07.07.2015	-	107,507	0,013	2,24	2,24	1 500

\*C-Call P-Put



### Банковские займы. Срок обращения до 3 лет. Рейтинг ниже BBB+

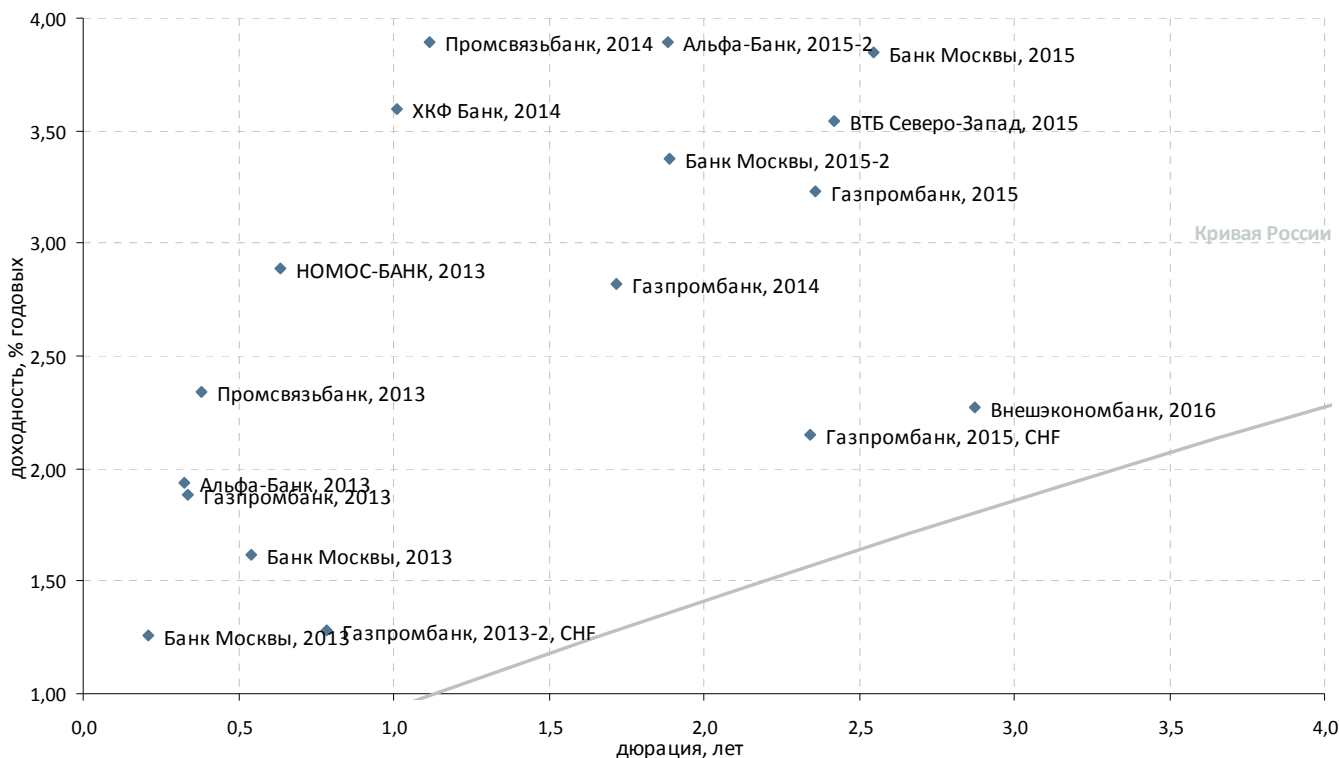

Выпуск	Валюта	Купон,%	Ближайший купон	Погашение	Оферта*	Цена	Изм. цены	Дюрация	Доход-сть	Объем эмиссии, млн
<b>Банковские облигации</b>										
АК БАРС, 2015	USD	8,75	19.05.2013	19.11.2015	-	106,816	-0,017	2,45	6,10	500
Альфа-Банк, 2013	USD	9,25	24.06.2013	24.06.2013	-	102,406	-0,036	0,33	1,93	400
Альфа-Банк, 2015	USD	8,625	-	09.12.2015	-	-	-	-	-	225
Альфа-Банк, 2015-2	USD	8	18.03.2013	18.03.2015	-	108,170	-0,027	1,88	3,89	600
Банк Москвы, 2013	USD	7,335	13.05.2013	13.05.2013	-	101,316	0,008	0,21	1,26	500
Банк Москвы, 2013	CHF	4,5	10.09.2013	10.09.2013	-	101,538	-0,011	0,54	1,61	350
Банк Москвы, 2015	USD	5,967	25.05.2013	25.11.2015	-	105,572	-0,002	2,55	3,85	300
Банк Москвы, 2015-2	USD	6,699	11.03.2013	11.03.2015	-	106,594	0,040	1,89	3,37	750
Банк Ренессанс Капитал, 2013 (LPN)	USD	13	01.04.2013	01.04.2013	-	99,200	-	0,10	23,08	250
Банк Русский стандарт, 2015	USD	7,73	16.06.2013	16.12.2015	-	101,303	0,112	2,54	7,33	200
Банк Русский стандарт, 2017	USD	9,25	11.07.2013	11.07.2017	11.07.2015 P	107,712	0,055	2,17	5,82	525
Внешэкономбанк, 2016	CHF	3,75	17.02.2014	17.02.2016	-	104,206	0,007	2,87	2,27	500
ВТБ Капитал, 2015 (TRY)	TRY	11,28	19.04.2013	17.04.2015	-	-	-	-	-	300
ВТБ Северо-Запад, 2015	USD	5,01	29.03.2013	29.09.2015	-	103,696	0,110	2,42	3,54	400
ВТБ, 2015	USD	6,315	-	04.02.2015	-	-	-	-	-	750
Газпромбанк, 2013	USD	7,933	28.06.2013	28.06.2013	-	102,059	-0,019	0,34	1,88	500
Газпромбанк, 2013-2, CHF	CHF	4,375	09.12.2013	09.12.2013	-	102,413	0,005	0,79	1,28	420
Газпромбанк, 2014	USD	6,25	15.06.2013	15.12.2014	-	106,038	-0,006	1,72	2,82	1 000
Газпромбанк, 2015	USD	6,5	23.03.2013	23.09.2015	-	108,102	-0,005	2,36	3,23	1 000
Газпромбанк, 2015, CHF	CHF	3,375	05.08.2013	05.08.2015	-	102,880	0,028	2,35	2,15	500
Кредит Европа Банк, 2013	USD	7,75	20.05.2013	20.05.2013	-	101,813	-0,001	0,23	0,07	300
МКБ, 2014	USD	8,25	05.08.2013	05.08.2014	-	103,646	-0,012	1,38	5,67	200
Промсвязьбанк, 2014	USD	6,2	25.04.2013	25.04.2014	-	102,666	-	1,12	3,89	500
Ренессанс Капитал, 2016	USD	11	21.04.2013	21.04.2016	21.04.2014 P	96,255	-0,242	1,07	15,20	325
Сбербанк, 2015	USD	6,23	-	11.02.2015	-	-	-	-	-	1 000
ТКС Банк, 2014	USD	11,5	21.04.2013	21.04.2014	-	105,125	0,066	1,07	6,94	175
ТКС Банк, 2015	USD	10,75	18.03.2013	18.09.2015	-	105,217	-0,105	2,22	8,63	250
ХКФ Банк, 2014	USD	7	18.03.2013	18.03.2014	-	103,577	0,005	1,01	3,59	500
НОМОС-БАНК, 2013	USD	6,5	21.04.2013	21.10.2013	-	102,317	0,041	0,64	2,89	400
НОМОС-БАНК, 2015	USD	8,75	21.04.2013	21.10.2015	-	107,595	0,018	2,37	5,71	350
Промсвязьбанк, 2013	USD	10,75	15.07.2013	15.07.2013	-	103,250	-0,063	0,38	2,34	150
Промсвязьбанк, 2015	USD	12,75	27.05.2013	27.05.2015	-	112,322	-0,027	1,99	6,89	200

\*C-Call P-Put



### Банковские займы. Срок обращения с 3 до 5 лет

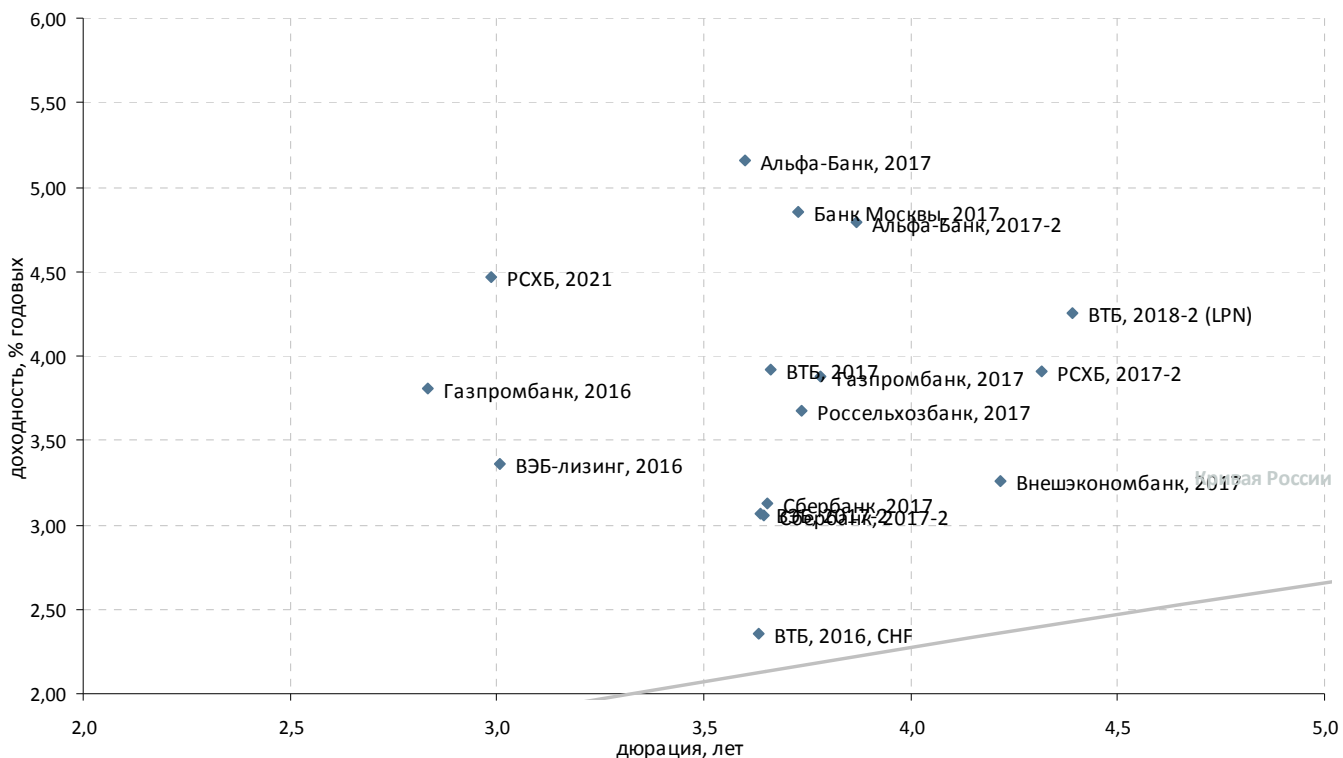

Выпуск	Валюта	Купон,%	Ближайший купон	Погашение	Оферта*	Цена	Изм. цены	Дюрация	Доход-сть	Объем эмиссии, млн
<b>Корпоративные облигации</b>										
ВЭБ-лизинг, 2016	USD	5,125	27.05.2013	27.05.2016	-	105,490	-0,046	3,01	3,36	400
РСХБ, 2021	USD	6	03.06.2013	03.06.2021	03.06.2016 С	104,758	-0,146	2,99	4,47	800
<b>Банковские облигации</b>										
Альфа-Банк, 2017	USD	6,3	22.08.2013	22.02.2017	-	104,318	0,039	3,60	5,15	300
Альфа-Банк, 2017-2	USD	7,875	25.03.2013	25.09.2017	-	112,801	0,058	3,87	4,79	1 000
Банк Восточный, 2017	USD	8,17	27.06.2013	27.06.2017	-	-	-	-	-	43
Банк Москвы, 2017	USD	6,02	10.05.2013	10.05.2017	-	104,615	0,036	3,73	4,85	400
Банк Русский стандарт, 2016	USD	7,561	01.06.2013	01.12.2016	-	100,394	0,181	3,29	7,57	200
Банк Санкт-Петербург, 2017	USD	7,63	25.07.2013	25.07.2017	-	96,571	-0,015	3,79	8,77	100
ВТБ, 2016, CHF	CHF	3,15	16.12.2013	16.12.2016	-	102,856	-0,118	3,63	2,36	600
ВТБ, 2017	USD	6	12.04.2013	12.04.2017	-	108,038	-0,046	3,66	3,91	2 000
ВТБ, 2018-2 (LPN)	USD	6,315	22.08.2013	22.02.2018	-	109,378	-0,046	4,39	4,25	750
ВЭБ, 2017-2	USD	5,375	13.08.2013	13.02.2017	-	108,640	-0,092	3,64	3,07	750
Газпромбанк, 2016	USD	7,35	08.05.2013	08.05.2016	-	110,499	0,086	2,83	3,80	120
Газпромбанк, 2016, RUB	RUB	7,58	24.05.2013	24.11.2016	-	-	-	-	-	20 000
Газпромбанк, 2017	USD	5,625	17.05.2013	17.05.2017	-	106,901	-0,024	3,78	3,88	1 000
Промсвязьбанк, 2017	USD	8,5	25.04.2013	25.04.2017	-	106,533	-0,010	3,52	6,79	400
Россельхозбанк, 2016	USD	6,97	-	21.09.2016	-	-	-	-	-	500
Россельхозбанк, 2016-2	RUB	8,7	17.03.2013	17.03.2016	-	103,135	-0,062	2,66	7,68	32 000
Россельхозбанк, 2017	USD	6,299	15.05.2013	15.05.2017	-	110,326	-0,089	3,74	3,67	1 250
РСХБ, 2016-3, RUB	RUB	7,58	23.05.2013	23.11.2016	-	-	-	-	-	20 000
РСХБ, 2017, RUB	RUB	8,625	17.08.2013	17.02.2017	-	103,285	-0,038	3,46	7,79	20 000
РСХБ, 2017-2	USD	5,298	27.06.2013	27.12.2017	-	106,235	-0,101	4,32	3,91	1 300
Сбербанк, 2017	USD	5,4	24.03.2013	24.03.2017	-	108,763	-0,010	3,66	3,12	1 250
Сбербанк, 2017-2	USD	4,95	07.08.2013	07.02.2017	-	107,060	0,025	3,64	3,06	1 300
Внешэкономбанк, 2017	USD	5,45	22.05.2013	22.11.2017	-	109,671	-0,035	4,22	3,26	600
МБРР, 2016	USD	7,93	10.03.2013	10.03.2016	-	97,976	0,008	2,66	8,87	60
НОМОС-БАНК, 2016	USD	9,75	-	20.10.2016	-	-	-	-	-	125
Промсвязьбанк, 2016	USD	11,25	08.07.2013	08.07.2016	-	111,241	-0,040	2,89	7,56	200
Промсвязьбанк, 2018	USD	12,5	-	31.01.2018	-	-	-	-	-	100
СБ Банк, 2017	USD	12	20.06.2013	20.12.2017	-	-	-	-	-	50
Транскапиталбанк, 2017	USD	7,74	18.03.2013	18.07.2017	-	93,942	-0,013	3,65	9,69	100

\*C-Call P-Put



### Банковские займы. Срок обращения свыше 5 лет

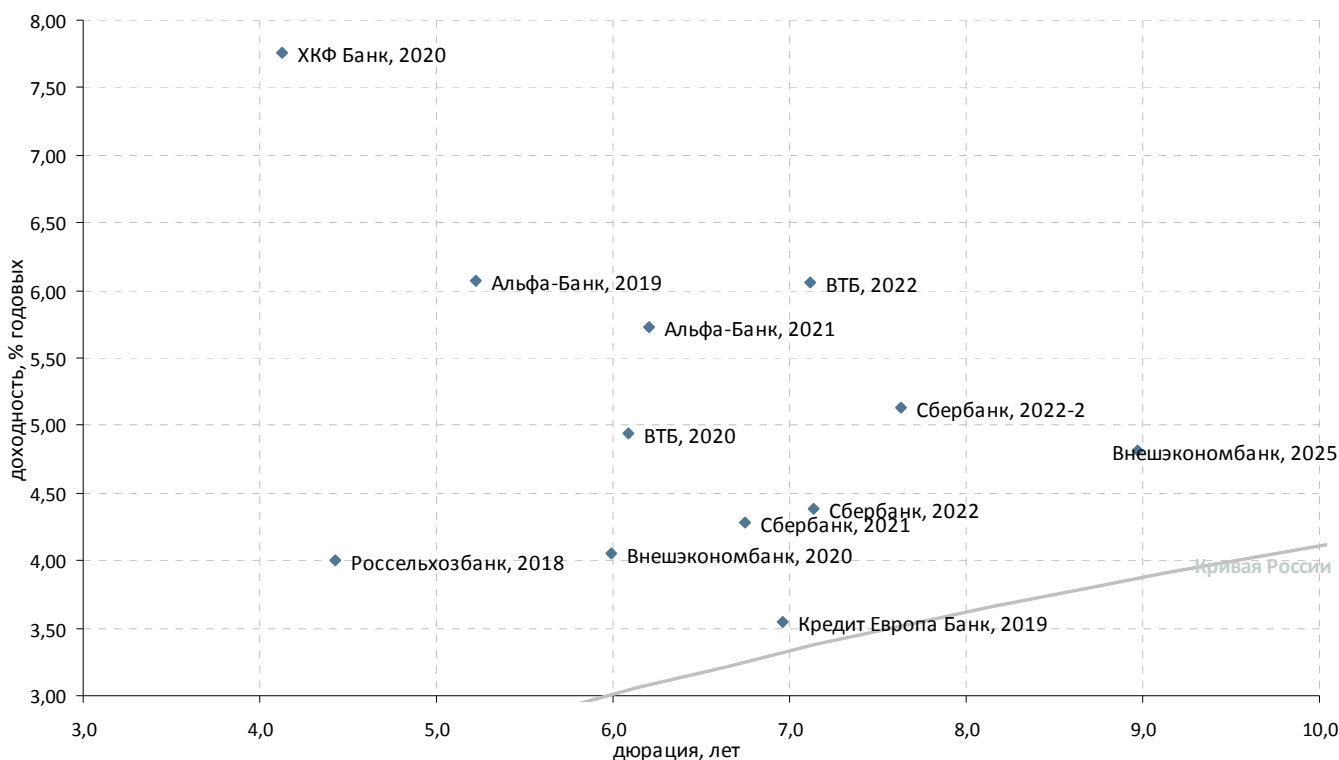

Выпуск	Валюта	Купон,%	Ближайший купон	Погашение	Оферта*	Цена	Изм. цены	Дюрация	Доход-сть	Объем эмиссии, млн
<b>Банковские облигации</b>										
АК БАРС БАНК, 2022	USD	8	13.07.2013	13.07.2022	-	-	-	-	-	600
Альфа-Банк, 2019	USD	7,5	26.03.2013	26.09.2019	-	108,146	-0,051	5,22	6,07	750
Альфа-Банк, 2021	USD	7,75	28.04.2013	28.04.2021	-	113,571	0,025	6,21	5,73	1 000
Банк Русский стандарт, 2018	USD	10,75	10.04.2013	10.04.2018	-	108,030	-0,046	3,97	8,96	350
Банк Санкт-Петербург, 2018	USD	11	24.04.2013	24.10.2018	-	102,329	0,004	4,23	10,72	101
ВТБ, 2020	USD	6,551	13.04.2013	13.10.2020	-	110,554	0,023	6,08	4,94	1 000
ВТБ, 2022	USD	6,95	17.04.2013	17.10.2022	-	107,124	-0,037	7,12	6,06	1 500
Кредит Европа Банк, 2019	USD	10	22.04.2013	22.10.2022	-	130,750	-0,500	6,96	3,54	50
НОМОС-БАНК, 2019	USD	10	26.04.2013	26.04.2019	-	107,903	0,093	4,67	8,51	500
Промсвязьбанк, 2019	USD	10,2	06.05.2013	06.11.2019	-	106,820	0,068	4,93	9,02	400
Россельхозбанк, 2018	USD	7,75	29.05.2013	29.05.2018	-	117,828	-0,130	4,43	4,00	1 000
Сбербанк, 2021	USD	5,717	16.06.2013	16.06.2021	-	110,238	-0,027	6,75	4,29	1 000
Сбербанк, 2022	USD	6,125	07.08.2013	07.02.2022	-	113,177	-0,017	7,14	4,38	1 500
Сбербанк, 2022-2	USD	5,125	29.04.2013	29.10.2022	-	100,393	-0,073	7,63	5,14	2 000
ХКФ Банк, 2020	USD	9,375	24.04.2013	24.04.2020	24.04.2018 С	107,412	0,070	4,13	7,76	500
Внешэкономбанк, 2020	USD	6,902	09.07.2013	09.07.2020	-	118,276	0,026	5,99	4,05	1 600
Внешэкономбанк, 2025	USD	6,8	22.05.2013	22.11.2025	-	119,371	-0,292	8,97	4,81	1 000
Национальный Банк ТРАСТ, 2012	USD	11,5	06.03.2013	06.09.2020	-	-	-	-	-	20
Национальный Банк ТРАСТ, 2012-2	USD	11	13.06.2013	13.07.2020	-	-	-	-	-	35
Ханты-Мансийский банк, 2018	USD	11	20.06.2013	20.06.2018	-	-	-	-	-	100

\*C-Call P-Put



## Раскрытие информации

### Заявление аналитика и подтверждение о снятии ответственности

Настоящий отчет подготовлен аналитиком(ами) ИК «Велес Капитал». Приведенные в данном отчете оценки отражают личное мнение аналитика(ов). Вознаграждение аналитиков не зависит, никогда не зависело и не будет зависеть от конкретных рекомендаций или оценок, указанных в данном отчете. Вознаграждение аналитиков зависит от общей эффективности бизнеса ИК «Велес Капитал», определяющейся инвестиционной выгодой клиентов компании, а также доходами от иных видов деятельности ИК «Велес Капитал».

Данный отчет, подготовленный аналитическим управлением ИК «Велес Капитал», основан на общедоступной информации. Настоящий обзор был подготовлен независимо от других подразделений ИК «Велес Капитал», и любые рекомендации и суждения, представленные в данном отчете, отражают исключительно точку зрения аналитика(ов), участвовавших в написании данного обзора. В связи с этим, ИК «Велес Капитал» считает необходимым заявить, что аналитики и Компания не несут ответственности за содержание данного отчета. Аналитики ИК «Велес Капитал» не берут на себя ответственность регулярно обновлять данные, находящиеся в данном отчете, а также сообщать обо всех изменениях, вносимых в данный обзор.

Данный аналитический материал ИК «Велес Капитал» может быть использован только в информационных целях. Компания не дает гарантий относительно полноты и точности приведенной в этом отчете информации и ее достоверности, а также не несет ответственности за прямые или косвенные убытки от использования данных материалов. Данный документ не может служить основанием для покупки или продажи тех или иных ценных бумаг, а также рассматриваться как оферта со стороны ИК «Велес Капитал». ИК «Велес Капитал» и (или) ее дочерние предприятия, а также сотрудники, директора и аналитики ИК «Велес Капитал» имеют право покупать и продавать любые ценные бумаги, упоминаемые в данном обзоре.

ИК «Велес Капитал» и (или) ее дочерние предприятия могут выступать в качестве маркет-мейкера или нести обязательства по андеррайтингу ценных бумаг компаний, упоминаемых в настоящем обзоре, могут продавать или покупать их для клиентов, а также совершать иные действия, не противоречащие российскому законодательству. ИК «Велес Капитал» и (или) ее дочерние предприятия также могут быть заинтересованы в возможности предоставления компаниям, упомянутым в данном обзоре, инвестиционно-банковских или иных услуг.

Все права на данный бюллетень принадлежат ИК «Велес Капитал». Воспроизведение и/или распространение аналитических материалов ИК «Велес Капитал» не может осуществляться без письменного разрешения Компании.

© Велес Капитал 2013 г.

Для получения дополнительной информации и разъяснений просьба обращаться в Аналитическое управление ИК «Велес Капитал».



## Управление по работе с долговыми обязательствами

---

Евгений Шиленков  
Директор департамента активных операций  
EShilentkov@veles-capital.ru

Екатерина Писаренко  
Начальник управления  
EPisarenko@veles-capital.ru

Оксана Теличко  
Зам. начальника управления  
OSolonchenko@veles-capital.ru

Антон Павлючук  
Начальник отдела по работе с облигациями  
APavlyuchuk@veles-capital.ru

Алена Шеметова  
AShemetova@veles-capital.ru  
Зам. нач. отдела по работе с облигациями

Оксана Степанова  
Зам. нач. отдела по работе с облигациями  
OStepanova@veles-capital.ru

Елена Рукинова  
Специалист по работе с облигациями  
ERukinova@veles-capital.ru

Мурад Султанов  
Специалист по работе с еврооблигациями  
MSultanov@veles-capital.ru

Михаил Мамонов  
Начальник отдела по работе с векселями  
MMamonov@veles-capital.ru

Ольга Боголюбова  
Специалист по работе с векселями  
OBogolubova@veles-capital.ru

Юлия Шабалина  
Специалист по работе с векселями  
YShabalina@veles-capital.ru

Тарас Ковальчук  
специалист по работе с векселями  
TKovalchuk@veles-capital.ru

## Аналитический департамент

---

Иван Манаенко  
Директор департамента  
IManaenko@veles-capital.ru

Айрат Халиков  
Металлургия, Машиностроение  
AKhalikov@veles-capital.ru

Василий Танурков  
Нефть и газ, Химия и удобрения  
VTanurkov@veles-capital.ru

Александр Костюков  
Электроэнергетика  
AKostyukov@veles-capital.ru

Юрий Кравченко  
Банковский сектор, Денежный рынок  
YKravchenko@veles-capital.ru

Анна Соболева  
аналитик долговых рынков  
ASoboleva@veles-capital.ru

---

Россия, Москва, 123610,  
Краснопресненская наб., д. 12, под. 7, эт. 18  
Телефон: +7 (495) 258 1988, факс: +7 (495) 258 1989  
www.veles-capital.ru

Украина, Киев, 01025, Б. Житомирская ул., д. 20  
Телефон: +38 (044) 459 0250, факс: +38 (044) 459 0251  
www.veles-capital.ua