

Внешний рынок

Вторник внешние площадки завершили ростом, но на низких объемах торгов

На рынке российских евробондов наблюдалось предпраздничное затишье

Внутренний рынок

Ставки остаются на максимумах

Рублевые облигации консолидировались вблизи достигнутого уровня в преддверии рождественских праздников на западных площадках

Без комментариев

S&P присвоило Банку Москвы долгосрочные рейтинги "BBB", прогноз - "стабильный"; подтвердило рейтинг HMS "B", оставило на пересмотре с "негативным" прогнозом

Томская область доразместит облигации серии 34048 на 1,5 млрд руб. в I полугодии 2014г.

Хорус Финанс готовит дебютные бонды на 5 млрд руб.

Календарь событий

| Время | Страна | Событие | Период |
|-------|--------|----------------------------------|--------|
| 16:00 | Россия | Индекс потребительских цен (н/н) | Дес 23 |

Рыночные показатели

Долговые рынки

| | Значение | Изменение, б.п. | | |
|-----------------|----------|-----------------|--------|-------|
| | | Пред. | Неделя | Месяц |
| Россия, 2030 | ▼ 116,88 | -10 | -31 | -85 |
| Спред Россия 30 | ▼ 109,00 | -6 | -18 | |
| Россия, 2042 | ▲ 100,26 | 2 | 28 | 49 |
| UST 10 | ▲ 2,98 | 5 | 14 | 23 |
| UST 30 | ▲ 3,89 | 4 | 3 | 6 |
| Германия 10 | ▲ 1,89 | 1 | 6 | -130 |
| Италия 10 | ▲ 4,18 | 0 | 14 | -85 |
| Испания 10 | ▲ 4,20 | 0 | 11 | -83 |

Товарные рынки

| | Значение | Изменение, % | | |
|--------------------|-------------|--------------|--------|-------|
| | | Пред. | Неделя | Месяц |
| Золото, долл./унц | ▲ 1 204,23 | 0,45 | -2,18 | -3,17 |
| Brent, долл./барр. | ▼ 112,03 | -0,09 | 3,46 | 0,50 |
| Серебро, долл./унц | ▼ 19,41 | -0,24 | -2,50 | -2,28 |
| Urals, долл./барр. | - | - | - | - |
| Алюминий, долл./т | - 1 714,50 | - | -2,18 | -1,34 |
| Медь, долл./т | ▲ 7 296,00 | 0,57 | 0,01 | 2,79 |
| Никель, долл./т | ▼ 14 099,00 | -0,98 | 0,67 | 4,50 |

Источник: данные бирж; оценка: Велес Капитал

Валютный рынок

| | Значение | Изменение, % | | |
|--------------------|----------|--------------|--------|-------|
| | | Пред. | Неделя | Месяц |
| EUR/USD | ▼ 1,37 | -0,12 | -0,54 | 1,06 |
| USD/JPY | ▲ 104,25 | 0,21 | 1,51 | 2,91 |
| RUR/USD, ЦБ | ▼ 32,63 | -0,09 | -0,96 | -0,43 |
| RUR/EUR, ЦБ | ▼ 44,63 | -0,24 | -1,52 | 0,59 |
| Бивалютная корзина | ▼ 38,03 | -0,34 | -1,34 | 0,04 |

Источник: данные бирж; оценка: Велес Капитал

Динамика рублевых остатков

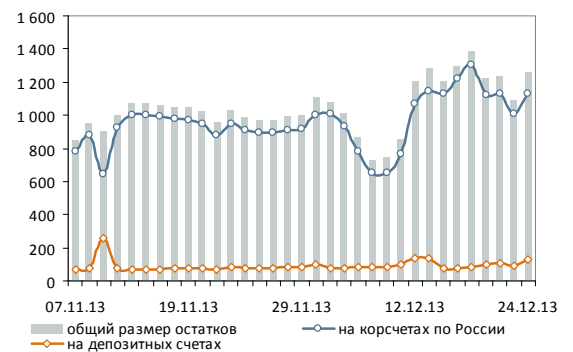

Денежный рынок

| | Значение | Пред. | Неделя | Месяц |
|----------------------|----------|-------|--------|-------|
| MOSPRIME O/N, % | ▲ 6,78 | 6,77 | 6,70 | 6,34 |
| MOSPRIME 1 неделя, % | ▲ 6,86 | 6,83 | 6,72 | 6,43 |
| MOSPRIME 2 недели, % | ▲ 6,95 | 6,93 | 6,76 | 6,47 |
| LIBOR O/N, % | ▼ 0,10 | 0,10 | 0,10 | 0,10 |
| LIBOR 1 месяц, % | ▲ 0,17 | 0,16 | 0,17 | 0,17 |
| LIBOR 3 месяца, % | ▲ 0,25 | 0,25 | 0,24 | 0,24 |

Источник: данные бирж; оценка: Велес Капитал



Внешний рынок

Вторник внешние площадки завершили ростом, но на низких объемах торгов. Новая порция статданных по США вновь была хорошей, что поддержало оптимизм. Заказы на товары длительного пользования выросли на 3,5% вместо ожидавшихся 2%. Правда, продажи домов остались на уровне оказались хуже прогнозов. Ожидался рост с 444 тыс. до 464 тыс, но продажи снизились с 474 тыс. до 445 тыс.

Euro Stoxx 50 прибавил 0,06%, Dow Jones вырос на 0,39%, S&P – на 0,29%. Treasuries продолжили падать в цене. Доходность UST5 выросла на 4 б.п. до 1,73%, UST10 – на 5 б.п. до 2,98%, UST30 на 4 б.п. до 3,89%.

На рынке российских евробондов наблюдалось предпраздничное затишье. Лишь в вечерние часы отечественные займы немного снизились в цене под давлением растущей кривой UST. Корпоративный сегменте в среднем потерял по 20-25 б.п. В частности займы ВЭБ-20, -25 снизились на 25-30 б.п.), Сбербанк-19, -22 (-20-30 б.п.). Россия-43 остался на отметке 102,35% от номинала, Россия-42 – 100,26% от номинала.

Сегодня торги российскими евробондами проводиться не будут в связи с праздниками на западных площадках.

| | Д-ть, % г. | Цена, % | Изм. д-ти, б.п. | Изм. цены, б.п. |
|--------|------------|---------|-----------------|-----------------|
| UST 3m | 0,07 | 0,07 | 0,51 | 1,00 |
| UST 5 | 1,73 | 98,89 | 3,62 | -17,19 |
| UST 10 | 2,98 | 98,05 | 5,01 | -42,58 |
| UST 30 | 3,89 | 97,47 | 4,41 | -76,56 |

Источник: данные бирж; оценка: Велес Капитал

Россия, 2030



Иван Манаенко, Анна Соболева
bonds@veles-capital.com

Внутренний рынок

Ставки остаются на максимумах. Во вторник задолженность банков по аукционному РЕПО почти не изменилась (кредитные организации привлекли на 1 день 550 млрд руб. против 540 млрд руб. днем ранее), однако совокупные остатки на корсчетах и депозитах в ЦБ увеличились на 242 млн руб., что, вероятно, связано с частичным приходом в систему бюджетной ликвидности. В то же время в ставках МБК приток бюджетных средств пока не отразился — индикативная межбанковская MosPrime o/n прибавила еще 1 б.п., составив 6,78% годовых. При этом сегодня банкам предстоит вернуть ЦБ 2,5 трлн руб. по РЕПО недельной давности, в то время как на вчерашнем аукционе кредитные участники привлекли на 1 неделю лишь 1,5 трлн руб. Основное же давление на ставки сегодня будут оказывать платежи по НДС и акцизам, и значение индикативной MosPrime o/n будет оставаться вблизи годовых максимумов.



Рублевые облигации консолидировались вблизи достигнутого уровня в преддверии рождественских праздников на западных площадках. В ОФЗ прошли точечные продажи на длинном конце кривой, доходность поднялась на 1-3 б.п. В корпоративном сегменте наиболее активные торги прошли по выпускам Металлоинвест-2, -3, Росбанк БО-5.

В среду на внутреннем рынке сохранится низкая торговая активность в связи с выходных на западных площадках.

Индекс корп. облигаций ММВБ



Иван Манаенко, Анна Соболева, Юрий Кравченко
bonds@veles-capital.com



Итоги торгов рублевыми облигациями

Лидеры по оборотам

| Выпуск | Цена, % | Изм. цены, п.п. | Об. торг., млн руб. | Кол-во сделок | Эф. дох. % год. | Дюр., лет |
|---------------------|---------|-----------------|---------------------|---------------|-----------------|-----------|
| Финстандарт-1 | 100,00 | - | 2 042,21 | 9 | 9,19 | 1,36 |
| Сибметин-2 | 103,00 | - | 1 434,74 | 3 | 9,79 | 0,79 |
| Сибметин-1 | 103,00 | 0,50 | 1 058,42 | 4 | 9,79 | 0,79 |
| Магнит БО-8 | 101,50 | - | 1 020,08 | 2 | 7,80 | 2,07 |
| Магнит БО-9 | 101,50 | - | 888,13 | 2 | 7,80 | 2,07 |
| ЮниКредит Банк-4 | 100,70 | - | 843,87 | 3 | 6,98 | 0,39 |
| ОФЗ-25076 | 100,21 | -0,00 | 789,16 | - | 6,14 | 0,21 |
| Санкт-Петербург-39 | 101,00 | -0,10 | 756,41 | 15 | 7,75 | 3,06 |
| ВТБ БО-21 | 101,50 | 1,06 | 704,18 | 8 | 7,57 | 1,90 |
| ЯТЭК БО-1 | 93,07 | - | 656,70 | 11 | 4,23 | 1,97 |
| Металлинвестбанк-1 | 100,00 | - | 643,05 | 19 | 10,47 | 0,97 |
| РСГ-Финанс-1 | 100,01 | -0,45 | 582,31 | 23 | 13,89 | 0,47 |
| АгроКомплекс БО-1 | 100,10 | 0,01 | 577,38 | 18 | 9,87 | 0,97 |
| Росбанк БО-5 | 101,59 | 0,10 | 568,04 | 9 | 8,11 | 1,90 |
| ОФЗ-25080 | 101,85 | 0,03 | 510,06 | - | 6,88 | 2,97 |
| РЖД-15 | 101,09 | -0,13 | 476,59 | 8 | 7,81 | 2,30 |
| Нижегородская Обл-9 | 100,09 | 0,14 | 472,67 | 21 | 8,78 | 3,28 |
| Внешэкономбанк-19 | 101,05 | -0,15 | 456,50 | 3 | 8,06 | 1,70 |
| НОМОС-БАНК БО-6 | 99,00 | -0,03 | 451,81 | 17 | 10,15 | 0,78 |
| ОФЗ-25077 | 101,71 | -0,01 | 388,11 | - | 6,56 | 1,90 |
| РЖД-12 | 102,37 | 0,57 | 327,47 | 9 | 7,66 | 2,62 |
| ТД Спартак-Казань-3 | 100,00 | - | 292,50 | 1 | 14,35 | 0,37 |
| ВК-Инвест-3 | 100,00 | - | 263,81 | 5 | 7,53 | 0,52 |
| РусГидро-8 | 100,80 | 0,20 | 262,58 | 5 | 8,43 | 3,48 |
| ОФЗ-26212 | 93,08 | -0,10 | 253,55 | - | 8,02 | 8,70 |

Лидеры роста

| Выпуск | Цена, % | Изм. цены, п.п. | Об. торг., млн руб. | Кол-во сделок | Эф. дох. % год. | Дюр., лет |
|-------------------------|---------|-----------------|---------------------|---------------|-----------------|-----------|
| Мечел-13 | 65,92 | 4,73 | 0,53 | 3 | 43,26 | 1,51 |
| ОФЗ-46022 | 91,00 | 3,85 | 0,00 | - | 7,29 | 6,84 |
| Мечел-18 | 64,98 | 3,77 | 0,00 | 1 | 31,61 | 2,20 |
| ОФЗ-26204 | 104,00 | 1,63 | 0,00 | - | 6,50 | 3,64 |
| Почта России-2 | 101,10 | 1,47 | 0,00 | 1 | 8,20 | 1,72 |
| КБ Ренессанс Капитал Б | 97,10 | 1,44 | 2,95 | 3 | 13,98 | 1,46 |
| ОФЗ-46014 | 102,50 | 1,39 | 0,00 | - | 6,44 | 3,81 |
| ФПБ Банк-1 | 99,56 | 1,28 | 49,79 | 9 | 13,47 | 0,74 |
| КБ Центр-инвест БО-3 | 101,75 | 1,16 | 109,88 | 3 | 7,93 | 0,73 |
| ВЭБ-лизинг-5 | 101,10 | 1,10 | 0,03 | 1 | 8,22 | 2,10 |
| Правоурмийское-1 | 100,25 | 1,10 | 1,00 | 1 | 9,04 | 1,84 |
| ВТБ БО-21 | 101,50 | 1,06 | 704,18 | 8 | 7,57 | 1,90 |
| Русфинанс Банк-15 | 100,05 | 1,04 | 5,01 | 10 | 8,44 | 2,10 |
| Связной Банк-1 | 94,93 | 0,99 | 5,53 | 5 | 16,26 | 1,45 |
| Внешпромбанк БО-2 | 99,99 | 0,94 | 0,00 | 2 | 10,75 | 0,82 |
| Белгородская обл-6 | 100,91 | 0,91 | 4,06 | 3 | 8,03 | 1,32 |
| Башнефть-1 | 100,86 | 0,85 | 1,61 | 4 | 8,18 | 2,69 |
| Мечел-4 | 99,81 | 0,84 | 54,83 | 7 | 15,90 | 0,09 |
| Кредит Европа Банк БО-1 | 99,98 | 0,78 | 78,09 | 12 | 9,10 | 0,68 |
| МДМ Банк-8 | 98,75 | 0,75 | 45,90 | 4 | 10,29 | 1,22 |
| ЮТэйр-5 | 100,00 | 0,75 | 0,06 | 1 | 9,84 | 2,28 |
| МКБ БО-2 | 98,99 | 0,69 | 197,98 | 1 | 9,70 | 1,63 |
| Мечел-15 | 93,77 | 0,65 | 5,87 | 17 | 61,68 | 0,16 |
| О'Кей-2 | 102,62 | 0,62 | 0,10 | 5 | 8,82 | 1,84 |
| НОМОС-БАНК БО-3 | 99,49 | 0,60 | 0,00 | 1 | 9,64 | 0,61 |

Лидеры по количеству сделок

| Выпуск | Цена, % | Изм. цены, п.п. | Об. торг., млн руб. | Кол-во сделок | Эф. дох. % год. | Дюр., лет |
|---------------------|---------|-----------------|---------------------|---------------|-----------------|-----------|
| ТГК-2 БО-2 | 56,02 | -7,41 | 9,25 | 146 | 42,77 | 2,16 |
| Трансаэро БО-1 | 99,98 | 0,05 | 17,44 | 64 | 12,87 | 1,10 |
| ЛК УРАЛСИБ БО-5 | 95,51 | -0,90 | 14,18 | 47 | 20,99 | 0,58 |
| ЛК УРАЛСИБ БО-4 | 98,50 | -0,03 | 1,36 | 42 | 15,05 | 0,26 |
| Мечел-14 | 60,28 | -0,62 | 6,84 | 41 | 51,62 | 1,50 |
| Связной Банк БО-1 | 97,53 | 0,07 | 9,24 | 34 | 18,94 | 0,48 |
| Кузбассэнерго-1 | 86,64 | -1,61 | 107,04 | 28 | 44,05 | 0,50 |
| Вымпелком-4 | 100,87 | 0,05 | 178,17 | 26 | 8,24 | 1,17 |
| Мечел-16 | 92,55 | 0,35 | 35,33 | 26 | 75,40 | 0,16 |
| РУСАЛ-7 | 93,95 | 0,32 | 144,77 | 26 | 50,25 | 0,19 |
| ЛК УРАЛСИБ БО-7 | 96,01 | -1,38 | 3,90 | 24 | 18,43 | 0,65 |
| РСГ-Финанс-1 | 100,01 | -0,45 | 582,31 | 23 | 13,89 | 0,47 |
| СУ155-4 | 99,92 | -0,04 | 28,08 | 22 | 13,76 | 0,88 |
| Нижегородская Обл-9 | 100,09 | 0,14 | 472,67 | 21 | 8,78 | 3,28 |
| ГМС-2 | 99,36 | 0,21 | 30,83 | 20 | 11,66 | 1,06 |
| ЛК УРАЛСИБ БО-8 | 95,29 | -2,45 | 1,45 | 19 | 16,42 | 1,08 |
| Металлинвестбанк-1 | 100,00 | - | 643,05 | 19 | 10,47 | 0,97 |
| Мечел БО-4 | 93,88 | 0,04 | 2,70 | 19 | 75,14 | 0,13 |
| Русское море БО-1 | 99,41 | -0,06 | 2,00 | 19 | 14,23 | 0,50 |
| АгроКомплекс БО-1 | 100,10 | 0,01 | 577,38 | 18 | 9,87 | 0,97 |
| Банк Уралсиб-5 | 99,49 | 0,12 | 115,74 | 18 | 12,66 | 0,19 |
| Мечел-15 | 93,77 | 0,65 | 5,87 | 17 | 61,68 | 0,16 |
| НОМОС-БАНК БО-6 | 99,00 | -0,03 | 451,81 | 17 | 10,15 | 0,78 |
| Башнефть-7 | 100,83 | 0,33 | 42,35 | 15 | 8,86 | 4,72 |
| Санкт-Петербург-39 | 101,00 | -0,10 | 756,41 | 15 | 7,75 | 3,06 |

Лидеры падения

| Выпуск | Цена, % | Изм. цены, п.п. | Об. торг., млн руб. | Кол-во сделок | Эф. дох. % год. | Дюр., лет |
|------------------------|---------|-----------------|---------------------|---------------|-----------------|-----------|
| Газпромнефть-9 | 93,78 | -7,77 | 0,00 | 2 | 12,24 | 1,92 |
| ТГК-2 БО-2 | 56,02 | -7,41 | 9,25 | 146 | 42,77 | 2,16 |
| ЛК УРАЛСИБ БО-8 | 95,29 | -2,45 | 1,45 | 19 | 16,42 | 1,08 |
| Роснефть-9 | 99,00 | -1,70 | 0,01 | 1 | 8,39 | 3,83 |
| Кузбассэнерго-1 | 86,64 | -1,61 | 107,04 | 28 | 44,05 | 0,50 |
| ТКС Банк БО-4 | 98,52 | -1,42 | 0,00 | 1 | 12,60 | 1,23 |
| ЛК УРАЛСИБ БО-7 | 96,01 | -1,38 | 3,90 | 24 | 18,43 | 0,65 |
| ОФЗ-26206 | 101,80 | -1,32 | 152,70 | - | 6,92 | 3,12 |
| Новосибирск-6 | 99,00 | -1,30 | 1,53 | 1 | 9,11 | 3,07 |
| ОФЗ-46012 | 87,78 | -1,11 | 0,00 | - | 7,35 | 10,02 |
| Мечел-17 | 61,00 | -1,06 | 0,01 | 1 | 35,43 | 2,19 |
| Томск-4 | 99,00 | -1,00 | 0,00 | 1 | 10,07 | 1,83 |
| ОФЗ-46018 | 94,57 | -0,98 | 189,15 | - | 7,81 | 5,58 |
| КБ Ренессанс Кредит БС | 97,01 | -0,95 | 0,00 | 2 | 14,83 | 1,03 |
| Магнит-1 | 100,15 | -0,95 | 0,00 | 1 | 8,59 | 1,97 |
| ЛК УРАЛСИБ БО-5 | 95,51 | -0,90 | 14,18 | 47 | 20,99 | 0,58 |
| ЛенСпецСМУ-2 | 107,00 | -0,89 | 0,01 | 1 | 10,52 | 2,52 |
| Башнефть-3 | 99,14 | -0,87 | 0,13 | 4 | 8,87 | 2,68 |
| Газпромнефть-4 | 101,25 | -0,85 | 15,21 | 10 | 8,00 | 3,67 |
| Пробизнесбанк-7 | 95,00 | -0,84 | 0,00 | 1 | 19,84 | 0,67 |
| Металлоинвест-1 | 100,19 | -0,71 | 70,53 | 4 | 9,01 | 1,17 |
| Мечел-14 | 60,28 | -0,62 | 6,84 | 41 | 51,62 | 1,50 |
| Мечел-19 | 60,58 | -0,60 | 0,01 | 6 | 35,77 | 2,20 |
| Внешэкономбанк-6 | 99,27 | -0,53 | 95,99 | 4 | 8,29 | 3,32 |
| Татфондбанк БО-8 | 96,70 | -0,47 | 0,00 | 1 | 15,17 | 1,22 |



Атлас рынка государственных и муниципальных облигаций

ОФЗ

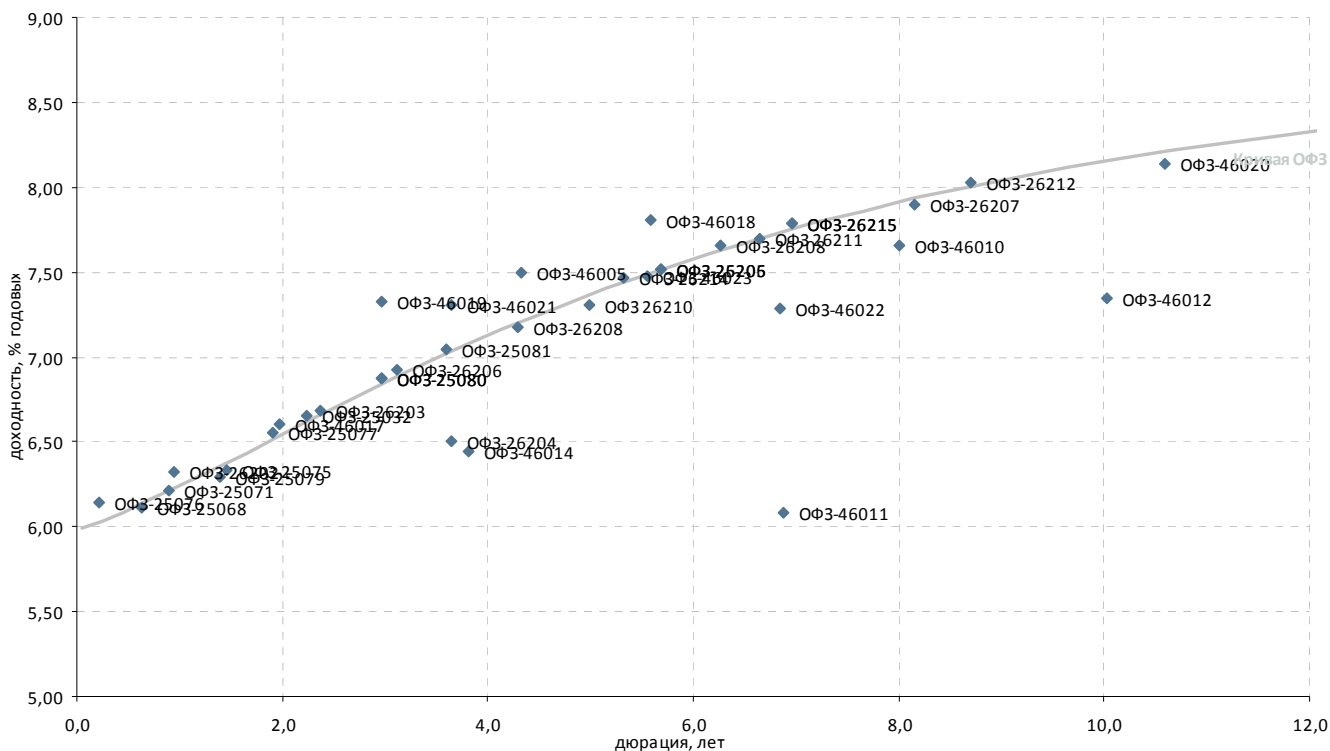

| Выпуск* | Купон, % год. | Оферта** | Погашение | Цена, % | Изм. цены, п.п. | Объем торгов, тыс. руб. | Эф. дох-ть, % год. | Дюрация, лет | Спрэд к крив. ОФЗ | Ликвидность*** |
|---------------------|---------------|----------|------------|---------|-----------------|-------------------------|--------------------|--------------|-------------------|----------------|
| Гособлигации | | | | | | | | | | |
| ОФЗ 26210 | 6,80 | - | 11.12.2019 | 98,19 | -0,01 | 34 416 | 7,31 | 4,98 | - | 94 |
| ОФЗ 26211 | 7,00 | - | 25.01.2023 | 96,41 | -0,07 | 31 674 | 7,69 | 6,65 | - | 97 |
| ОФЗ-25032 | 6,00 | - | 11.05.2016 | 98,80 | - | 1 | 6,66 | 2,24 | - | 42 |
| ОФЗ-25068 | 12,00 | - | 20.08.2014 | 103,75 | -0,05 | 4 437 | 6,11 | 0,62 | - | 76 |
| ОФЗ-25071 | 8,10 | - | 26.11.2014 | 101,74 | -0,04 | 103 | 6,21 | 0,90 | - | 55 |
| ОФЗ-25075 | 6,88 | - | 15.07.2015 | 100,94 | 0,08 | 198 909 | 6,33 | 1,46 | - | 93 |
| ОФЗ-25076 | 7,10 | - | 13.03.2014 | 100,21 | -0,00 | 789 156 | 6,14 | 0,21 | - | 98 |
| ОФЗ-25077 | 7,35 | - | 20.01.2016 | 101,71 | -0,01 | 388 114 | 6,56 | 1,90 | - | 88 |
| ОФЗ-25079 | 7,00 | - | 03.06.2015 | 101,09 | -0,00 | 203 524 | 6,29 | 1,39 | - | 96 |
| ОФЗ-25080 | 7,40 | - | 19.04.2017 | 101,85 | 0,03 | 510 055 | 6,88 | 2,97 | - | 85 |
| ОФЗ-25080 | 7,40 | - | 19.04.2017 | - | - | - | 6,88 | 2,97 | - | - |
| ОФЗ-25081 | 6,20 | - | 31.01.2018 | 97,45 | -0,15 | 78 106 | 7,04 | 3,59 | - | 95 |
| ОФЗ-25206 | 7,60 | - | 14.04.2021 | - | - | - | 7,52 | 5,68 | - | - |
| ОФЗ-26202 | 11,20 | - | 17.12.2014 | 104,73 | -0,07 | 787 | 6,32 | 0,94 | - | 83 |
| ОФЗ-26203 | 6,90 | - | 03.08.2016 | 100,75 | 0,01 | 46 157 | 6,69 | 2,37 | - | 80 |
| ОФЗ-26204 | 7,50 | - | 15.03.2018 | 104,00 | 1,63 | 2 | 6,50 | 3,64 | - | 85 |
| ОФЗ-26205 | 7,60 | - | 14.04.2021 | 101,20 | 0,10 | 101 | 7,52 | 5,68 | - | 95 |
| ОФЗ-26206 | 7,40 | - | 14.06.2017 | 101,80 | -1,32 | 152 703 | 6,92 | 3,12 | - | 93 |
| ОФЗ-26207 | 8,15 | - | 03.02.2027 | 103,24 | -0,15 | 117 733 | 7,90 | 8,15 | - | 99 |
| ОФЗ-26208 | 7,50 | - | 27.02.2019 | 101,90 | - | 52 516 | 7,18 | 4,30 | - | 93 |
| ОФЗ-26208 | 7,60 | - | 20.07.2022 | 100,55 | -0,10 | 20 160 | 7,65 | 6,27 | - | 95 |
| ОФЗ-26212 | 7,05 | - | 19.01.2028 | 93,08 | -0,10 | 253 554 | 8,02 | 8,70 | - | 99 |
| ОФЗ-26214 | 6,40 | - | 27.05.2020 | 95,28 | 0,14 | 429 | 7,47 | 5,32 | - | 90 |
| ОФЗ-26215 | 7,00 | - | 16.08.2023 | 95,67 | -0,03 | 33 476 | 7,79 | 6,96 | - | 96 |
| ОФЗ-26215 | 7,00 | - | 16.08.2023 | - | - | - | 7,79 | 6,96 | - | - |
| ОФЗ-46005 | - | - | 09.01.2019 | - | - | - | 7,50 | 4,33 | - | 16 |
| ОФЗ-46010 | 10,00 | - | 17.05.2028 | - | - | - | 7,66 | 8,00 | - | 15 |
| ОФЗ-46011 | 10,00 | - | 20.08.2025 | - | - | - | 6,08 | 6,87 | - | 16 |
| ОФЗ-46012 | 1,70 | - | 05.09.2029 | 87,78 | -1,11 | 4 | 7,35 | 10,02 | - | 22 |
| ОФЗ-46014 | 7,00 | - | 29.08.2018 | 102,50 | 1,39 | 1 | 6,44 | 3,81 | - | 15 |
| ОФЗ-46017 | 6,50 | - | 03.08.2016 | - | - | - | 6,60 | 1,97 | - | 28 |
| ОФЗ-46018 | 7,00 | - | 24.11.2021 | 94,57 | -0,98 | 189 150 | 7,81 | 5,58 | - | 78 |
| ОФЗ-46019 | 2,01 | - | 20.03.2019 | - | - | - | 7,33 | 2,96 | - | 14 |
| ОФЗ-46020 | 6,90 | - | 06.02.2036 | - | - | - | 8,14 | 10,60 | - | 32 |
| ОФЗ-46021 | 5,50 | - | 08.08.2018 | - | - | - | 7,31 | 3,65 | - | 60 |
| ОФЗ-46022 | 6,00 | - | 19.07.2023 | 91,00 | 3,85 | 5 | 7,29 | 6,84 | - | 23 |
| ОФЗ-46023 | 8,16 | - | 23.07.2026 | - | - | - | 7,48 | 5,56 | - | 18 |
| ОФЗ-48001 | 5,50 | - | 31.10.2018 | - | - | - | 2,45 | 2,70 | - | 15 |

* - Наиболее ликвидные, ** - C-Call, P-Put, *** - рейтинг рассчитывается на основе данных за 60 торг. дн.;

Источник: ММВБ; оценка: Велес Капитал



Субфедеральные и муниципальные облигации

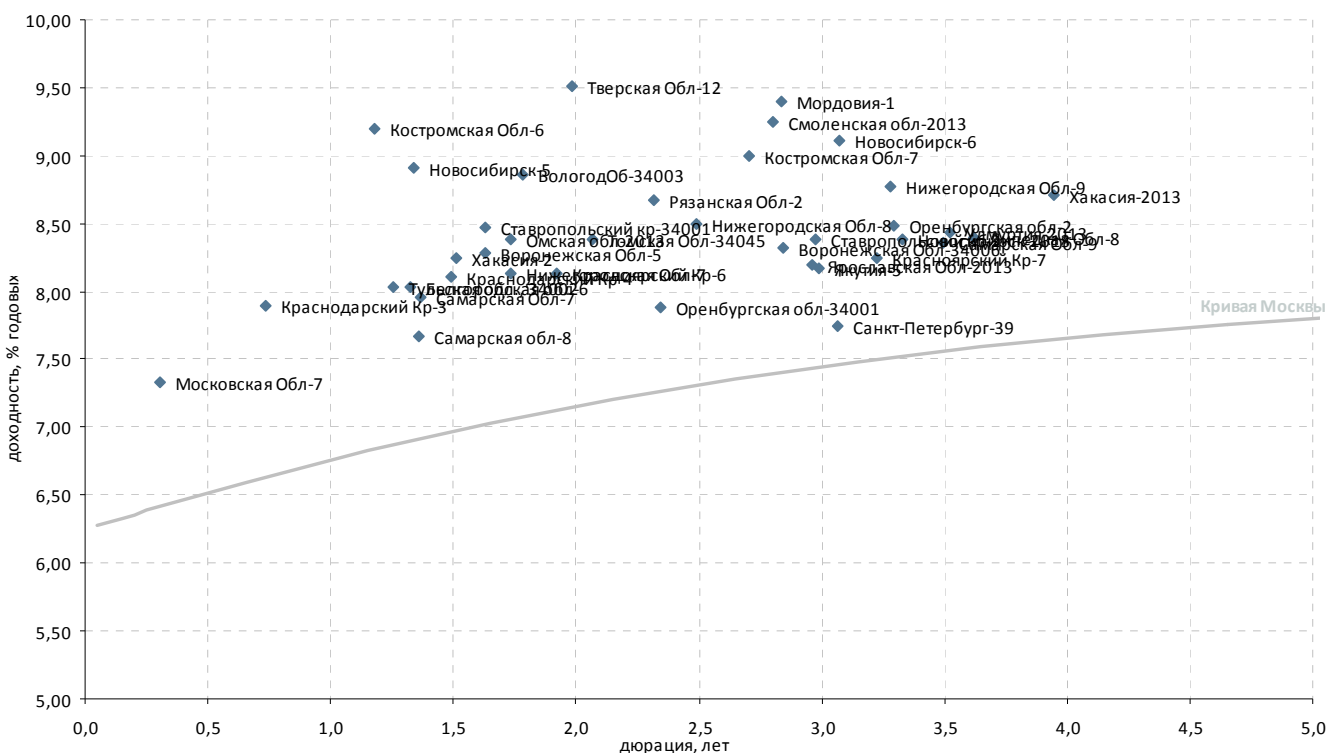

| Выпуск* | Купон, % год. | Оферта** | Погашение | Цена, % | Изм. цены, п.п. | Объем торгов, тыс. руб. | Эф. дох-ть, % год. | Дюрация, лет | Спрэд к крив. РФЗ | Ликвидность*** |
|-------------------------|---------------|----------|------------|---------|-----------------|-------------------------|--------------------|--------------|-------------------|----------------|
| Регионы | | | | | | | | | | |
| Белгородская обл-6 | 10,00 | - | 08.08.2017 | 100,91 | 0,91 | 4 057 | 8,03 | 1,32 | 170 | 23 |
| ВологодОб-34003 | 9,75 | - | 11.12.2017 | 102,05 | -0,35 | 44 606 | 8,86 | 1,78 | 239 | 19 |
| Воронежская Obl-34006 | 8,03 | - | 23.10.2018 | - | - | - | 8,32 | 2,84 | 152 | 15 |
| Воронежская Obl-5 | 9,85 | - | 17.12.2017 | 101,00 | - | - | 8,29 | 1,63 | 186 | 22 |
| Костромская Obl-6 | 9,50 | - | 17.11.2016 | 100,70 | -0,29 | 2 925 | 9,20 | 1,18 | 291 | 23 |
| Костромская Obl-7 | 8,60 | - | 28.09.2018 | 100,35 | 0,16 | 7 328 | 9,00 | 2,71 | 224 | 53 |
| Краснодарский Кр-3 | 8,05 | - | 27.09.2014 | 100,20 | - | - | 7,90 | 0,74 | 173 | 17 |
| Краснодарский Кр-4 | 8,95 | - | 09.11.2017 | 101,58 | 0,39 | 93 451 | 8,11 | 1,49 | 172 | 35 |
| Красноярский Кр-6 | 8,75 | - | 19.10.2017 | 101,02 | 0,13 | 4 041 | 8,13 | 1,92 | 161 | 54 |
| Красноярский Кр-7 | 7,95 | - | 19.09.2018 | 99,57 | - | - | 8,24 | 3,23 | 133 | 34 |
| Липецкая Obl-8 | 9,39 | - | 17.04.2020 | 99,55 | - | 15 | 8,39 | 3,62 | 137 | 26 |
| Мордовия-1 | 9,25 | - | 22.10.2018 | 100,46 | 0,07 | 48 894 | 9,40 | 2,84 | 260 | 27 |
| Московская Obl-7 | 8,00 | - | 16.04.2014 | 100,22 | -0,03 | 816 | 7,34 | 0,31 | 129 | 50 |
| Нижегородская Obl-7 | 9,95 | - | 16.11.2016 | 102,89 | 0,04 | 1 | 8,13 | 1,73 | 167 | 22 |
| Нижегородская Obl-8 | 9,85 | - | 29.08.2017 | 103,53 | - | - | 8,50 | 2,49 | 180 | 36 |
| Нижегородская Obl-9 | 8,37 | - | 26.08.2020 | 100,09 | 0,14 | 472 669 | 8,78 | 3,28 | 185 | 84 |
| Новосибирск-2013 | 7,79 | - | 30.10.2018 | 98,87 | - | - | 8,38 | 3,33 | 144 | 36 |
| Новосибирск-5 | 9,59 | - | 06.09.2017 | 100,52 | 0,02 | 1 508 | 8,91 | 1,34 | 257 | 21 |
| Новосибирск-6 | 8,50 | - | 22.07.2020 | 99,00 | -1,30 | 1 530 | 9,11 | 3,07 | 225 | 34 |
| Омская обл-2013 | 7,85 | - | 14.10.2016 | 99,50 | - | - | 8,39 | 1,73 | 193 | 40 |
| Оренбургская обл-2 | 8,50 | - | 31.12.2019 | 100,90 | -0,10 | 206 850 | 8,48 | 3,30 | 155 | 28 |
| Оренбургская обл-34001 | 10,00 | - | 14.12.2017 | 105,22 | 0,02 | 1 578 | 7,88 | 2,34 | 123 | 26 |
| Рязанская Obl-2 | 9,50 | - | 14.12.2017 | 102,50 | - | - | 8,67 | 2,31 | 203 | 34 |
| Самарская Obl-7 | 7,49 | - | 30.11.2016 | 99,67 | 0,27 | 5 | 7,96 | 1,37 | 161 | 22 |
| Самарская обл-8 | 9,00 | - | 13.12.2017 | 102,05 | -0,10 | 1 | 7,67 | 1,36 | 133 | 14 |
| Самарская Obl-9 | 8,15 | - | 31.07.2020 | 100,16 | 0,02 | 4 232 | 8,35 | 3,49 | 137 | 34 |
| Санкт-Петербург-39 | 7,94 | - | 01.06.2017 | 101,00 | -0,10 | 756 407 | 7,75 | 3,06 | 88 | 40 |
| Смоленская обл-2013 | 8,90 | - | 20.10.2018 | 99,88 | -0,01 | 77 084 | 9,25 | 2,80 | 246 | 22 |
| Ставропольский кр-2 | 8,09 | - | 04.11.2020 | 99,95 | - | 19 990 | 8,38 | 2,97 | 152 | 36 |
| Ставропольский кр-34001 | 10,50 | - | 12.12.2017 | - | - | - | 8,47 | 1,63 | 204 | 18 |
| Тверская Obl-12 | 9,70 | - | 18.12.2017 | 100,99 | -0,01 | 144 550 | 9,51 | 1,98 | 297 | 15 |
| Томская Obl-34045 | 8,60 | - | 19.12.2017 | 100,95 | - | - | 8,38 | 2,07 | 182 | 17 |
| Тульская обл., 34002 | 8,60 | - | 25.09.2015 | 100,99 | 0,24 | 1 315 | 8,03 | 1,25 | 172 | 24 |
| Удмуртия-2013 | 7,95 | - | 01.10.2020 | 99,87 | - | - | 8,43 | 3,52 | 144 | 17 |
| Хакасия-2 | 9,20 | - | 09.08.2015 | 101,80 | 0,08 | 195 456 | 8,24 | 1,51 | 185 | 18 |
| Хакасия-2013 | 8,40 | - | 27.10.2020 | 99,82 | - | - | 8,71 | 3,94 | 161 | 18 |
| Якутия-5 | 8,20 | - | 24.04.2018 | - | - | - | 8,17 | 2,99 | 133 | 15 |
| Ярославская Obl-2013 | 8,35 | - | 13.07.2018 | 99,95 | - | - | 8,20 | 2,96 | 136 | 22 |

* - Наиболее ликвидные, ** - C-Call, P-Put, *** - рейтинг рассчитывается на основе данных за 60 торг. дн.; Источник: ММВБ; оценка: Велес Капитал



Атлас рынка корпоративных облигаций

Нефть и газ

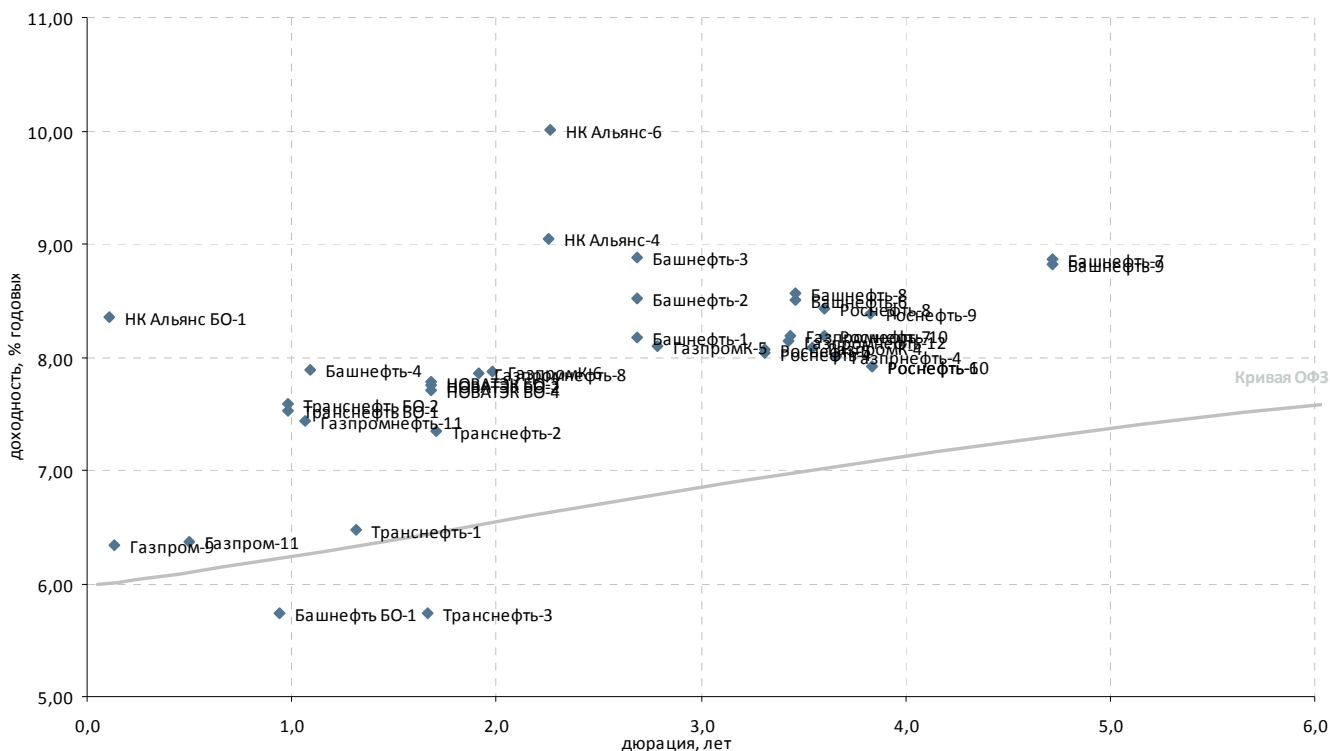

| Выпуск* | Купон, % год. | Оферта** | Погашение | Цена, % | Изм. цены, п.п. | Объем торгов, тыс. руб. | Эф. дох-ть, % год. | Дюрация, лет | Спрэд к крив. ОФЗ | Ликвидность*** |
|--------------------|---------------|------------|------------|---------|-----------------|-------------------------|--------------------|--------------|-------------------|----------------|
| Нефть и газ | | | | | | | | | | |
| Башнефть БО-1 | 0,10 | - | 02.12.2014 | 95,00 | - | - | 5,73 | 0,94 | - | 19 |
| Башнефть-1 | 8,35 | - | 13.12.2016 | 100,86 | 0,85 | 1 612 | 8,18 | 2,69 | 143 | 20 |
| Башнефть-2 | 8,35 | - | 13.12.2016 | 100,01 | - | - | 8,52 | 2,69 | 177 | 27 |
| Башнефть-3 | 8,35 | - | 13.12.2016 | 99,14 | -0,87 | 133 | 8,87 | 2,68 | 212 | 35 |
| Башнефть-4 | 9,00 | 19.02.2015 | 04.02.2022 | 101,36 | -0,04 | 73 646 | 7,88 | 1,09 | 162 | 72 |
| Башнефть-6 | 8,65 | 12.02.2018 | 31.01.2023 | 101,07 | - | - | 8,51 | 3,46 | 153 | 20 |
| Башнефть-7 | 8,85 | 10.02.2020 | 31.01.2023 | 100,83 | 0,33 | 42 348 | 8,86 | 4,72 | 155 | 28 |
| Башнефть-8 | 8,65 | 12.02.2018 | 31.01.2023 | 100,90 | 0,16 | 50 450 | 8,56 | 3,46 | 158 | 16 |
| Башнефть-9 | 8,85 | 10.02.2020 | 31.01.2023 | - | - | - | 8,82 | 4,72 | 152 | 14 |
| Газпромнефть-4 | 8,20 | 16.04.2018 | 09.04.2019 | 101,25 | -0,85 | 15 208 | 8,00 | 3,67 | 97 | 19 |
| Газпром-11 | 13,75 | - | 24.06.2014 | 103,60 | - | 2 850 | 6,36 | 0,50 | 26 | 27 |
| Газпром-9 | 7,23 | - | 12.02.2014 | 100,12 | - | 80 739 | 6,33 | 0,13 | 32 | 25 |
| ГазпромК-4 | 7,55 | - | 15.02.2018 | 98,70 | - | - | 8,08 | 3,54 | 108 | 19 |
| ГазпромК-5 | 7,55 | - | 16.02.2017 | 98,90 | -0,30 | 98 900 | 8,11 | 2,79 | 132 | 26 |
| ГазпромК-6 | 7,50 | - | 18.02.2016 | 99,55 | -0,01 | 1 493 | 7,87 | 1,98 | 134 | 33 |
| Газпромнефть-10 | 8,90 | 05.02.2018 | 26.01.2021 | 103,00 | 0,10 | 12 052 | 8,19 | 3,43 | 122 | 30 |
| Газпромнефть-11 | 8,25 | 09.02.2015 | 25.01.2022 | 101,00 | - | - | 7,43 | 1,07 | 118 | 27 |
| Газпромнефть-12 | 8,50 | 05.12.2017 | 23.11.2022 | 101,70 | - | - | 8,15 | 3,42 | 118 | 65 |
| Газпромнефть-8 | 8,50 | - | 02.02.2016 | 101,50 | - | - | 7,86 | 1,91 | 134 | 19 |
| Газпромнефть-9 | 8,50 | 08.02.2016 | 26.01.2021 | 93,78 | -7,77 | 2 | 12,24 | 1,92 | 573 | 22 |
| НК Альянс БО-1 | 9,25 | - | 04.02.2014 | 100,10 | 0,10 | 14 848 | 8,36 | 0,11 | 235 | 32 |
| НК Альянс-4 | 8,85 | 09.06.2016 | 01.06.2021 | 100,00 | - | - | 9,04 | 2,25 | 242 | 26 |
| НК Альянс-6 | 8,85 | 15.06.2016 | 04.06.2021 | 98,02 | 0,02 | 1 470 | 10,01 | 2,27 | 338 | 37 |
| НОВАТЭК БО-2 | 8,35 | - | 12.10.2015 | 101,20 | 0,05 | 5 | 7,76 | 1,68 | 131 | 65 |
| НОВАТЭК БО-3 | 8,35 | - | 12.10.2015 | 101,15 | - | - | 7,79 | 1,68 | 134 | 27 |
| НОВАТЭК БО-4 | 8,35 | - | 12.10.2015 | 101,15 | - | - | 7,70 | 1,68 | 126 | 25 |
| Роснефть-10 | 7,95 | 11.06.2018 | 30.05.2023 | 100,70 | - | - | 7,91 | 3,83 | 83 | 49 |
| Роснефть-4 | 8,60 | 27.10.2017 | 17.10.2022 | 102,30 | -0,02 | 135 276 | 8,04 | 3,32 | 111 | 39 |
| Роснефть-5 | 8,60 | 27.10.2017 | 17.10.2022 | 102,25 | -0,10 | 15 338 | 8,06 | 3,32 | 112 | 30 |
| Роснефть-6 | 7,95 | 11.06.2018 | 30.05.2023 | 100,70 | - | - | 7,91 | 3,83 | 83 | 23 |
| Роснефть-7 | 8,00 | 22.03.2018 | 10.03.2023 | - | - | - | 8,18 | 3,61 | 117 | 21 |
| Роснефть-8 | 8,00 | 22.03.2018 | 10.03.2023 | 99,07 | - | - | 8,43 | 3,60 | 141 | 16 |
| Роснефть-9 | 7,95 | 11.06.2018 | 30.05.2023 | 99,00 | -1,70 | 9 | 8,39 | 3,83 | 131 | 35 |
| Транснефть БО-1 | 7,50 | 24.12.2014 | 21.12.2015 | 100,10 | - | 20 021 | 7,53 | 0,98 | 130 | 27 |
| Транснефть БО-2 | 7,50 | 24.12.2014 | 21.12.2015 | 100,05 | - | 83 | 7,59 | 0,98 | 135 | 25 |
| Транснефть-1 | 9,50 | 20.05.2015 | 13.05.2019 | 103,85 | - | - | 6,48 | 1,32 | 15 | 23 |
| Транснефть-2 | 9,25 | 08.10.2015 | 01.10.2019 | 103,03 | - | - | 7,35 | 1,70 | 89 | 15 |
| Транснефть-3 | 9,65 | 25.09.2015 | 18.09.2019 | 106,29 | 0,47 | 213 | 5,74 | 1,67 | - | 40 |

* - Наиболее ликвидные, ** - C-Call, P-Put, *** - рейтинг рассчитывается на основе данных за 60 торг. дн.;

Источник: ММВБ; оценка: Велес Капитал



Электроэнергетика

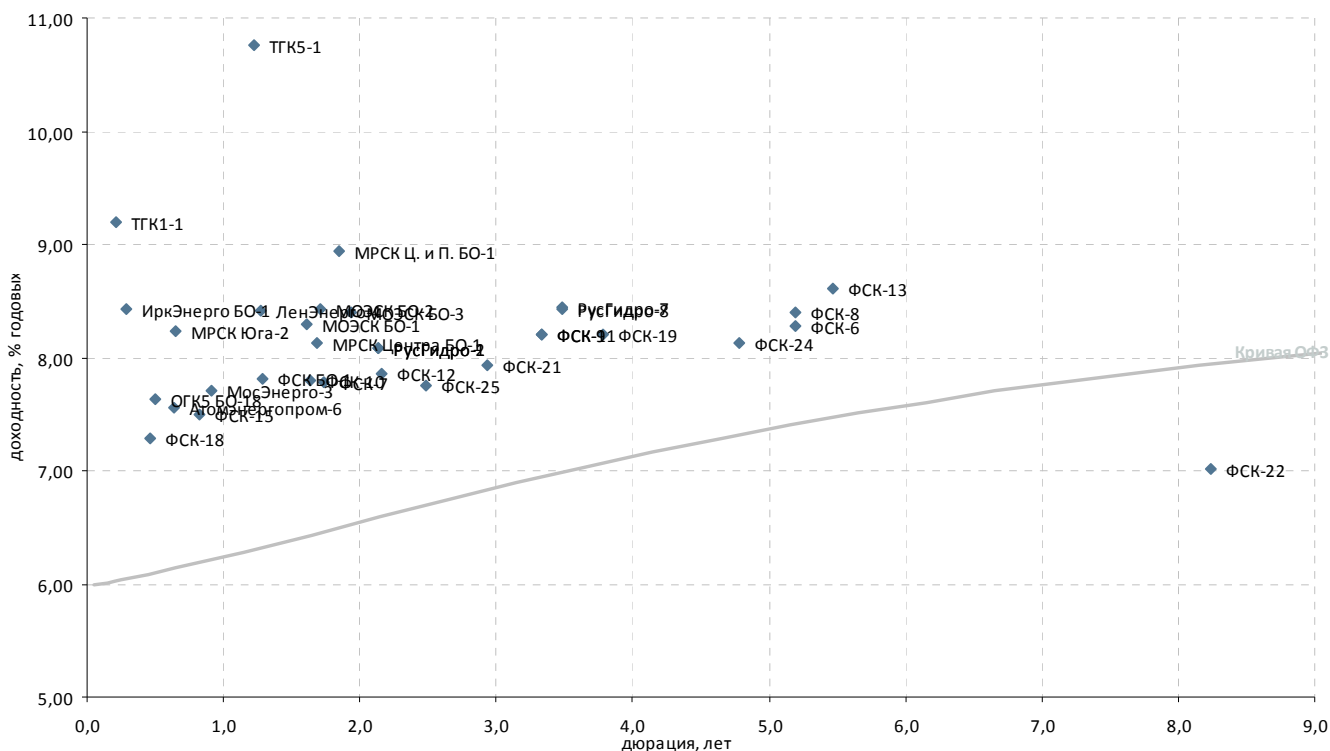

| Выпуск* | Купон, % год. | Оферта** | Погашение | Цена, % | Изм. цены, п.п. | Объем торгов, тыс. руб. | Эф. дох-ть, % год. | Дюрация, лет | Спрэд к крив. РФ3 | Ликвидность*** |
|---|---------------|------------|--------------|---------|-----------------|-------------------------|--------------------|--------------|-------------------|----------------|
| Генерирующие компании | | | | | | | | | | |
| Атомэнергопром-6 | 7,50 | - | 15.08.2014 | - | - | - | 7,56 | 0,64 | 143 | 13 |
| Кузбасэнерго-1 | 8,05 | 26.06.2014 | P 14.06.2021 | 86,64 | -1,61 | 107 039 | 44,05 | 0,50 | 3 795 | 45 |
| Кузбасэнерго-2 | 8,70 | 26.04.2016 | P 15.04.2021 | - | - | - | 20,89 | 2,11 | 1 431 | 14 |
| ЛенЭнерго-4 | 8,50 | 24.04.2015 | P 18.04.2017 | 100,12 | - | - | 8,41 | 1,27 | 209 | 8 |
| МосЭнерго-3 | 8,70 | - | 28.11.2014 | 100,99 | - | - | 7,71 | 0,91 | 149 | 16 |
| ОГК5 БО-18 | 7,10 | - | 25.06.2014 | 99,81 | - | - | 7,64 | 0,50 | 154 | 10 |
| РусГидро-1 | 8,00 | 22.04.2016 | P 12.04.2021 | 100,00 | - | - | 8,08 | 2,14 | 149 | 26 |
| РусГидро-2 | 8,00 | 22.04.2016 | P 12.04.2021 | - | - | - | 8,08 | 2,14 | 149 | 16 |
| РусГидро-7 | 8,50 | 15.02.2018 | P 02.02.2023 | 100,76 | 0,17 | 100 221 | 8,45 | 3,48 | 146 | 59 |
| РусГидро-8 | 8,50 | 15.02.2018 | P 02.02.2023 | 100,80 | 0,20 | 262 583 | 8,43 | 3,48 | 145 | 40 |
| ТГК1-1 | 7,60 | - | 11.03.2014 | - | - | - | 9,19 | 0,21 | 316 | 8 |
| ТГК-2 БО-2 | 12,00 | - | 10.10.2018 | 56,02 | -7,41 | 9 245 | 42,77 | 2,16 | 3 618 | 34 |
| ТГК5-1 | 10,50 | 15.04.2015 | P 06.10.2017 | 99,99 | - | - | 10,76 | 1,23 | 445 | 34 |
| Вертикально-интегрированные компании | | | | | | | | | | |
| ИркЭнерго БО-1 | 7,60 | - | 08.04.2014 | 99,80 | - | - | 8,43 | 0,28 | 239 | 16 |
| Сетевые компании | | | | | | | | | | |
| МОЭСК БО-1 | 8,80 | - | 18.09.2015 | 101,05 | - | - | 8,29 | 1,61 | 187 | 27 |
| МОЭСК БО-2 | 8,80 | - | 26.10.2015 | 100,89 | 0,19 | 141 244 | 8,43 | 1,71 | 197 | 21 |
| МРСК Ц. и П. БО-1 | 9,15 | - | 15.12.2015 | 100,72 | 0,02 | 1 512 | 8,93 | 1,85 | 244 | 13 |
| МРСК Центра БО-1 | 8,95 | - | 14.10.2015 | 101,60 | - | - | 8,13 | 1,68 | 168 | 11 |
| МРСК Юга-2 | 8,10 | - | 26.08.2014 | 100,00 | - | - | 8,24 | 0,65 | 210 | 11 |
| ФСК БО-1 | 8,10 | 29.04.2015 | P 21.10.2015 | 100,53 | - | - | 7,81 | 1,28 | 149 | 33 |
| ФСК-10 | 7,75 | 24.09.2015 | P 15.09.2020 | - | - | - | 7,79 | 1,64 | 136 | 16 |
| ФСК-11 | 7,99 | 24.10.2017 | P 16.10.2020 | 99,75 | - | - | 8,21 | 3,33 | 127 | 21 |
| ФСК-12 | 8,10 | 28.04.2016 | P 19.04.2019 | 100,80 | 0,01 | 10 080 | 7,86 | 2,15 | 127 | 27 |
| ФСК-13 | 8,50 | - | 22.06.2021 | 100,34 | - | - | 8,62 | 5,47 | 114 | 58 |
| ФСК-15 | 8,75 | 29.10.2014 | P 12.10.2023 | 101,10 | -0,23 | 13 548 | 7,50 | 0,82 | 131 | 37 |
| ФСК-18 | 8,50 | 13.06.2014 | P 27.11.2023 | 100,60 | - | - | 7,29 | 0,47 | 120 | 44 |
| ФСК-19 | 7,95 | 18.07.2018 | P 06.07.2023 | 99,66 | 0,16 | 50 | 8,20 | 3,78 | 113 | 45 |
| ФСК-21 | 8,75 | 26.04.2017 | P 06.10.2027 | 102,80 | 0,20 | 76 793 | 7,93 | 2,93 | 110 | 41 |
| ФСК-22 | 9,40 | 03.08.2022 | P 21.07.2027 | 101,40 | - | 60 841 | 7,01 | 8,23 | - | 27 |
| ФСК-24 | 8,00 | 24.01.2020 | P 07.01.2028 | 100,12 | 0,28 | 10 212 | 8,13 | 4,78 | 81 | 50 |
| ФСК-25 | 8,60 | 04.10.2016 | P 14.09.2027 | 102,42 | 0,22 | 10 446 | 7,75 | 2,49 | 106 | 41 |
| ФСК-26 | 7,10 | 09.07.2047 | P 30.06.2048 | - | - | - | - | - | - | 8 |
| ФСК-28 | 7,30 | - | 27.04.2048 | - | - | - | - | - | - | 12 |
| ФСК-6 | 8,25 | - | 15.09.2020 | - | - | - | 8,28 | 5,20 | 87 | 16 |
| ФСК-7 | 7,50 | 27.10.2015 | P 16.10.2020 | 99,75 | - | - | 7,79 | 1,73 | 133 | 10 |
| ФСК-8 | 8,25 | - | 15.09.2020 | - | - | - | 8,39 | 5,19 | 98 | 18 |
| ФСК-9 | 7,99 | 24.10.2017 | P 16.10.2020 | 99,70 | - | - | 8,21 | 3,33 | 127 | 17 |
| Прочее электроэнергетика | | | | | | | | | | |
| МОЭСК БО-3 | 8,50 | - | 10.02.2016 | - | - | - | 8,40 | 1,93 | 188 | 13 |

* - Наиболее ликвидные, ** - C-Call, P-Put, *** - рейтинг рассчитывается на основе данных за 60 торг. дн.;

Источник: ММВБ; оценка: Велес Капитал



Связь

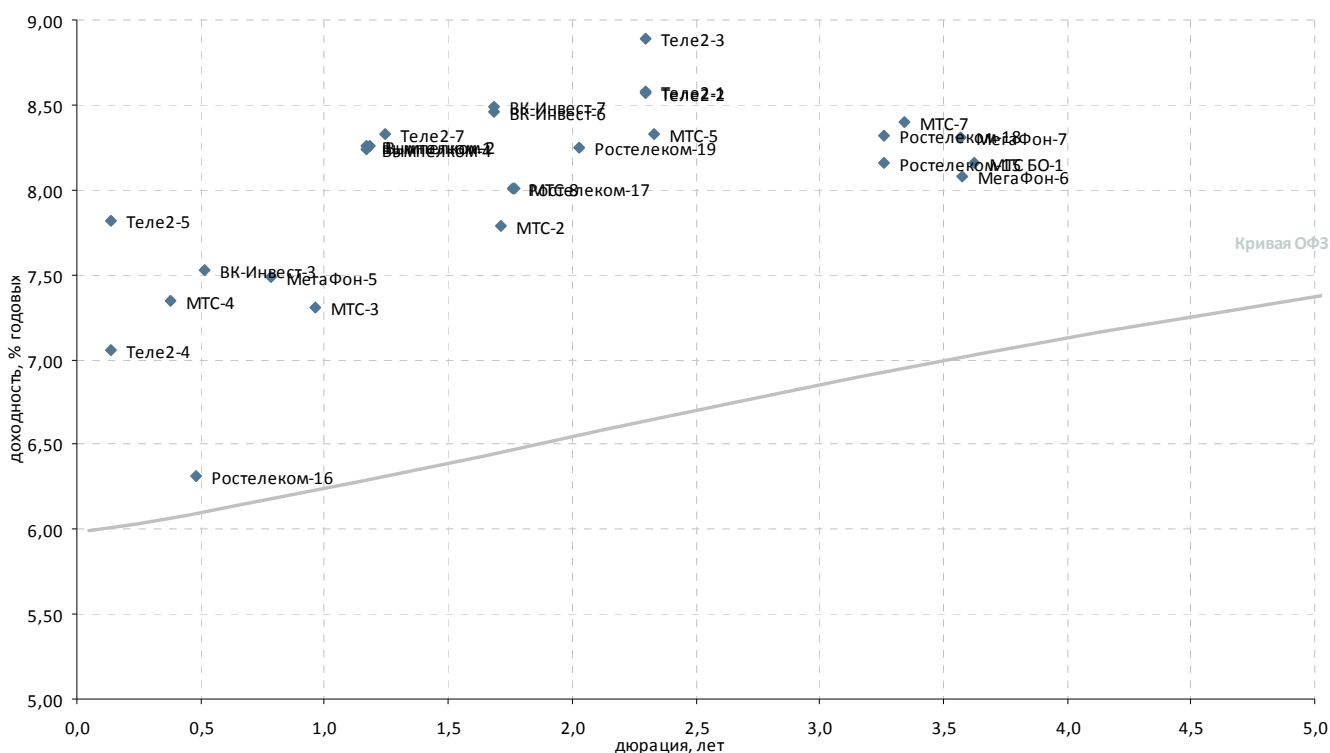

| Выпуск* | Купон, % год. | Оферта** | Погашение | Цена, % | Изм. цены, п.п. | Объем торгов, тыс. руб. | Эф. дох-ть, % год. | Дюрация, лет | Спрэдк крив. ОФЗ | Ликвидность*** | |
|-------------------------------------|---------------|------------|--------------|---------|-----------------|-------------------------|--------------------|--------------|------------------|----------------|----|
| Традиционные операторы связи | | | | | | | | | | | |
| Ростелеком-11 | 11,70 | - | 24.07.2019 | - | - | - | - | - | - | - | |
| Ростелеком-15 | 8,20 | - | 24.01.2018 | - | - | - | 8,16 | 3,26 | 123 | 15 | |
| Ростелеком-16 | 7,50 | 19.06.2014 | P 07.06.2018 | - | 100,60 | - | 6,31 | 0,48 | 22 | 25 | |
| Ростелеком-17 | 8,55 | 11.11.2015 | P 02.11.2017 | - | 101,19 | 7 083 | 8,00 | 1,76 | 153 | 63 | |
| Ростелеком-18 | 8,20 | - | 24.01.2018 | ▲ | 100,15 | 0,24 | 5 | 8,32 | 3,26 | 139 | 46 |
| Ростелеком-19 | 8,10 | 14.03.2016 | P 06.03.2018 | - | 100,02 | - | 8,25 | 2,03 | 169 | 32 | |
| Сотовые операторы | | | | | | | | | | | |
| ВК-Инвест-3 | 7,40 | - | 08.07.2014 | - | 100,00 | - | 263 814 | 7,53 | 0,52 | 143 | 48 |
| ВК-Инвест-6 | 8,30 | - | 13.10.2015 | - | 100,00 | - | - | 8,46 | 1,68 | 202 | 27 |
| ВК-Инвест-7 | 8,30 | - | 13.10.2015 | ▼ | 99,96 | -0,14 | 129 | 8,49 | 1,68 | 204 | 31 |
| Вымпелком-1 | 8,85 | 19.03.2015 | P 08.03.2022 | ▼ | 100,85 | -0,01 | 28 698 | 8,26 | 1,17 | 197 | 68 |
| Вымпелком-2 | 8,85 | 26.03.2015 | P 14.03.2022 | ▲ | 100,86 | 0,11 | 13 616 | 8,26 | 1,19 | 197 | 43 |
| Вымпелком-4 | 8,85 | 19.03.2015 | P 08.03.2022 | ▲ | 100,87 | 0,05 | 178 166 | 8,24 | 1,17 | 195 | 82 |
| МегаФон-5 | 8,05 | 14.10.2014 | P 29.09.2022 | - | 100,52 | - | - | 7,49 | 0,78 | 131 | 23 |
| МегаФон-6 | 8,00 | 09.03.2018 | P 01.03.2023 | - | 100,25 | - | - | 8,08 | 3,57 | 107 | 31 |
| МегаФон-7 | 8,00 | 09.03.2018 | P 01.03.2023 | - | 99,49 | - | - | 8,31 | 3,57 | 130 | 61 |
| МТС БО-1 | 8,25 | 02.04.2018 | P 22.03.2023 | - | 100,90 | - | - | 8,16 | 3,62 | 113 | 53 |
| МТС-2 | 7,75 | - | 20.10.2015 | ▲ | 100,16 | 0,16 | 27 151 | 7,79 | 1,71 | 134 | 22 |
| МТС-3 | 7,50 | 18.12.2014 | P 12.06.2018 | - | 100,30 | - | - | 7,31 | 0,96 | 108 | 34 |
| МТС-4 | 7,60 | - | 13.05.2014 | ▲ | 100,03 | 0,03 | 119 747 | 7,34 | 0,38 | 127 | 86 |
| МТС-5 | 8,75 | - | 19.07.2016 | ▲ | 100,85 | 0,10 | 5 | 8,33 | 2,33 | 168 | 36 |
| МТС-7 | 8,70 | - | 07.11.2017 | ▲ | 101,51 | 0,02 | 5 800 | 8,40 | 3,34 | 146 | 62 |
| МТС-8 | 8,15 | 12.11.2015 | P 03.11.2020 | - | 100,50 | - | - | 8,01 | 1,77 | 153 | 40 |
| Теле2-1 | 8,40 | 22.06.2016 | P 11.06.2021 | ▲ | 99,99 | 0,24 | 1 | 8,58 | 2,30 | 194 | 25 |
| Теле2-2 | 8,40 | 22.06.2016 | P 11.06.2021 | - | - | - | - | 8,57 | 2,30 | 193 | 23 |
| Теле2-3 | 8,40 | 22.06.2016 | P 11.06.2021 | - | 99,33 | - | 3 | 8,89 | 2,30 | 226 | 37 |
| Теле2-4 | 8,90 | 13.02.2014 | P 31.01.2022 | ▲ | 100,25 | 0,12 | 1 | 7,06 | 0,14 | 105 | 23 |
| Теле2-5 | 8,90 | 13.02.2014 | P 31.01.2022 | ▲ | 100,15 | 0,09 | 150 | 7,82 | 0,14 | 181 | 22 |
| Теле2-7 | 9,10 | 17.04.2015 | P 05.04.2022 | - | 101,11 | - | - | 8,32 | 1,25 | 201 | 34 |

* - Наиболее ликвидные, ** - C-Call, P-Put, *** - рейтинг рассчитывается на основе данных за 60 торг. дн.;

Источник: ММВБ; оценка: Велес Капитал



Транспорт

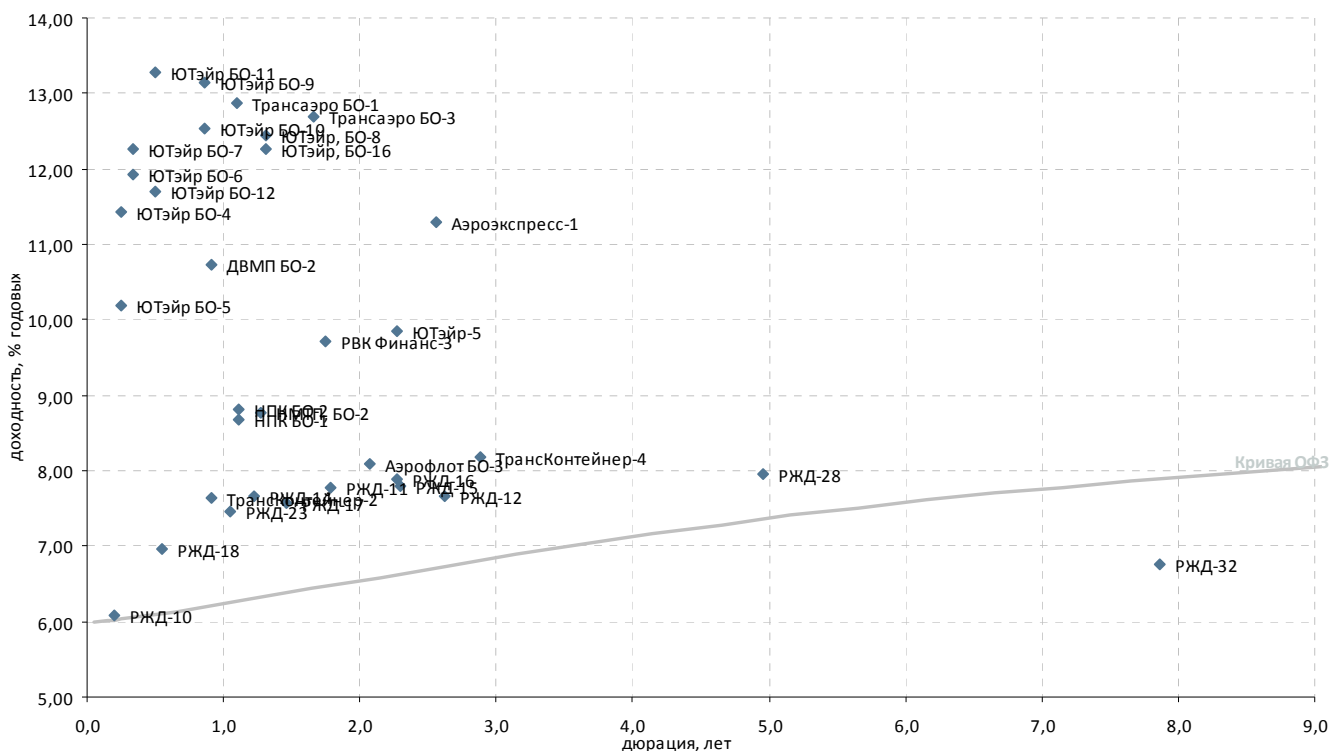

| Выпуск* | Купон, % год. | Оферта** | Погашение | Цена, % | Изм. цены, п.п. | Объем торгов, тыс. руб. | Эф. дох-ть, % год. | Дюрация, лет | Спрэдк крив. ОФЗ | Ликвидность*** |
|--|---------------|------------|--------------|----------|-----------------|-------------------------|--------------------|--------------|------------------|----------------|
| Авиакомпании | | | | | | | | | | |
| Трансаэро БО-1 | 12,50 | - | 03.03.2015 | ▲ 99,98 | 0,05 | 17 440 | 12,87 | 1,10 | 660 | 45 |
| ЮТэйр БО-4 | 9,00 | - | 26.03.2014 | - 99,52 | - | - | 11,44 | 0,25 | 540 | 16 |
| ЮТэйр БО-5 | 9,00 | - | 26.03.2014 | - 99,80 | - | - | 10,19 | 0,25 | 415 | 38 |
| ЮТэйр БО-6 | 11,75 | 29.04.2014 | Р 22.04.2015 | - 100,10 | - | - | 11,93 | 0,33 | 587 | 13 |
| ЮТэйр БО-7 | 11,75 | 29.04.2014 | Р 22.04.2015 | ▲ 100,00 | 0,10 | 16 | 12,25 | 0,33 | 620 | 16 |
| ЮТэйр, БО-16 | 11,75 | - | 26.05.2015 | - 100,00 | - | - | 12,26 | 1,31 | 593 | 38 |
| ЮТэйр, БО-8 | 10,00 | - | 26.05.2015 | - - | - | - | 12,43 | 1,31 | 610 | 13 |
| ЮТэйр-5 | 9,50 | - | 21.07.2016 | ▲ 100,00 | 0,75 | 60 | 9,84 | 2,28 | 321 | 34 |
| Остальные транспортные компании | | | | | | | | | | |
| Аэрофлот БО-3 | 8,30 | - | 31.03.2016 | ▼ 100,75 | -0,25 | 20 355 | 8,08 | 2,08 | 151 | 21 |
| Аэроэкспресс-1 | 11,00 | - | 13.01.2017 | - 100,00 | - | - | 11,30 | 2,56 | 458 | 15 |
| ДВМП БО-2 | 10,25 | 02.12.2014 | С 31.05.2016 | - 100,00 | - | - | 10,74 | 0,91 | 453 | 23 |
| НМТП, БО-2 | 9,00 | - | 29.04.2015 | - 100,45 | - | - | 8,76 | 1,28 | 244 | 35 |
| НПК БО-1 | 10,00 | - | 03.03.2015 | - 101,65 | - | - | 8,67 | 1,12 | 239 | 26 |
| НПК БО-2 | 10,00 | - | 03.03.2015 | - 101,49 | - | - | 8,82 | 1,12 | 254 | 29 |
| РВК Финанс-3 | 9,60 | - | 09.11.2015 | - 100,31 | - | - | 9,71 | 1,74 | 324 | 56 |
| РЖД БО-12 | 7,50 | - | 18.08.2033 | - - | - | - | - | - | - | 15 |
| РЖД БО-13 | 7,10 | - | 19.09.2033 | - - | - | - | - | - | - | 15 |
| РЖД БО-18 | - | - | 29.04.2043 | - - | - | - | - | - | - | 15 |
| РЖД БО-9 | 8,40 | - | 08.06.2028 | - - | - | - | - | - | - | 15 |
| РЖД-10 | 15,00 | - | 06.03.2014 | ▲ 101,69 | 0,10 | 20 680 | 6,08 | 0,19 | 6 | 52 |
| РЖД-11 | 7,80 | - | 18.11.2015 | ▼ 100,30 | -0,06 | 25 283 | 7,77 | 1,79 | 129 | 57 |
| РЖД-12 | 8,45 | 21.11.2016 | Р 16.05.2019 | ▲ 102,37 | 0,57 | 327 467 | 7,66 | 2,62 | 93 | 37 |
| РЖД-14 | 7,85 | - | 07.04.2015 | ▲ 100,39 | 0,21 | 4 822 | 7,65 | 1,23 | 135 | 70 |
| РЖД-15 | 8,15 | - | 20.06.2016 | ▼ 101,09 | -0,13 | 476 588 | 7,81 | 2,30 | 117 | 40 |
| РЖД-16 | 7,90 | 08.06.2016 | Р 05.06.2017 | - 100,24 | - | - | 7,89 | 2,27 | 126 | 66 |
| РЖД-17 | 7,70 | 22.07.2015 | Р 16.07.2018 | ▲ 100,38 | 0,09 | 105 286 | 7,57 | 1,46 | 119 | 47 |
| РЖД-18 | 10,75 | 23.07.2014 | Р 15.07.2019 | - - | - | - | 6,97 | 0,55 | 86 | 18 |
| РЖД-23 | 9,00 | 05.02.2015 | Р 16.01.2025 | - 101,75 | - | - | 7,46 | 1,05 | 121 | 27 |
| РЖД-28 | 8,20 | 03.04.2020 | Р 21.03.2028 | ▲ 101,94 | 0,30 | 209 183 | 7,95 | 4,96 | 59 | 38 |
| РЖД-32 | 9,50 | 13.07.2022 | Р 25.06.2032 | - 101,21 | - | - | 6,75 | 7,86 | - | 24 |
| Трансаэро БО-3 | 12,00 | 02.11.2015 | Р 25.10.2018 | ▼ 99,78 | -0,08 | 215 | 12,69 | 1,66 | 625 | 40 |
| ТрансКонтейнер-2 | 8,80 | - | 04.06.2015 | - 101,15 | - | - | 7,64 | 0,92 | 142 | 11 |
| ТрансКонтейнер-4 | 8,35 | - | 26.01.2018 | - - | - | - | 8,18 | 2,88 | 136 | 15 |
| ЮТэйр БО-10 | 12,00 | 20.11.2014 | Р 13.11.2015 | - - | - | - | 12,54 | 0,86 | 634 | 25 |
| ЮТэйр БО-11 | 12,00 | 26.06.2014 | Р 17.06.2016 | ▼ 99,68 | -0,28 | 3 094 | 13,29 | 0,49 | 719 | 21 |
| ЮТэйр БО-12 | 12,00 | 26.06.2014 | Р 17.06.2016 | ▲ 100,38 | 0,28 | 50 411 | 11,69 | 0,49 | 560 | 15 |
| ЮТэйр БО-13 | 12,00 | 26.06.2014 | Р 17.06.2016 | - 99,25 | - | 87 | 14,28 | 0,49 | 818 | 17 |
| ЮТэйр БО-9 | 12,00 | 20.11.2014 | Р 13.11.2015 | - 99,53 | - | - | 13,15 | 0,86 | 695 | 34 |

* - Наиболее ликвидные, ** - C-Call, P-Put, *** - рейтинг рассчитывается на основе данных за 60 торг. дн.;

Источник: ММВБ; оценка: Велес Капитал



Торговля

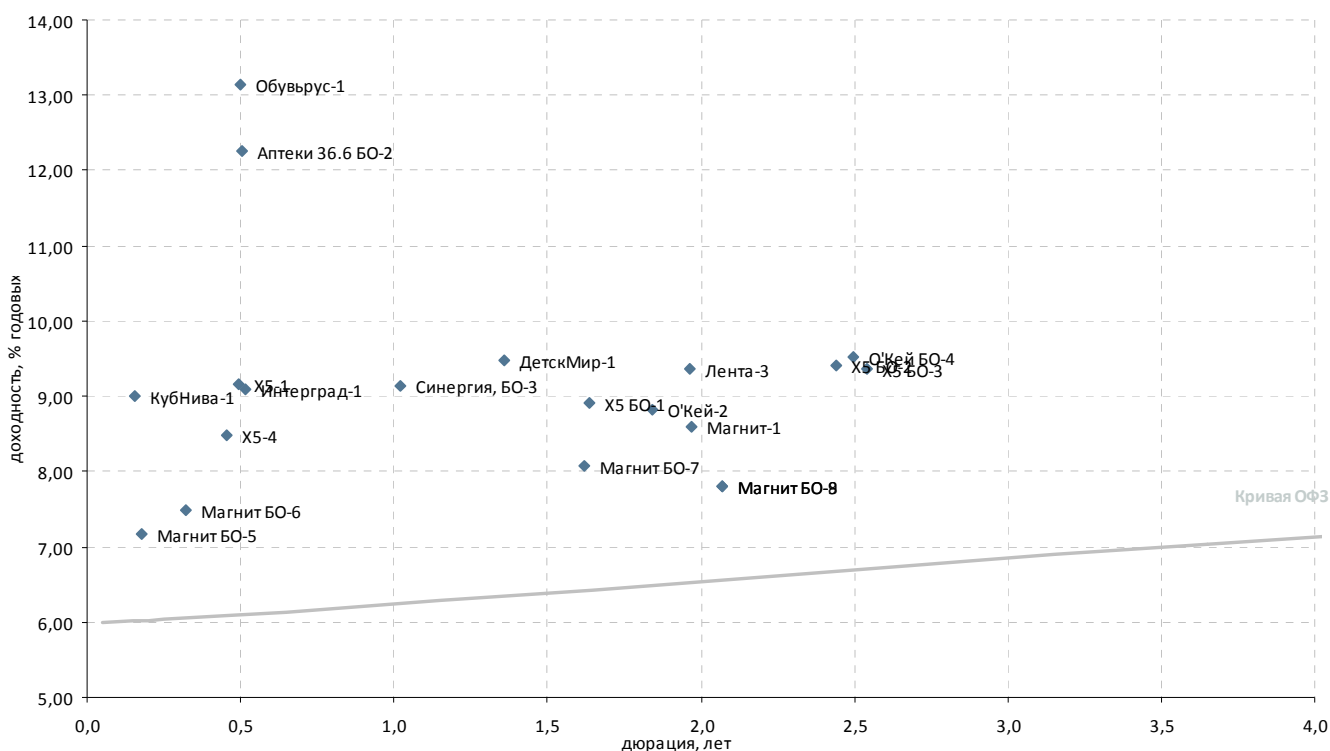

| Выпуск* | Купон, % год. | Оферта** | Погашение | Цена, % | Изм. цены, п.п. | Объем торгов, тыс. руб. | Эф. дох-ть, % год. | Дюрация, лет | Спрэд к крив. ОФЗ | Ликвидность*** | |
|---------------------------------|---------------|------------|--------------|---------|-----------------|-------------------------|--------------------|--------------|-------------------|----------------|----|
| Розничные сети | | | | | | | | | | | |
| ДОМО БО-1 | 14,00 | 21.05.2014 | P 11.05.2016 | - | - | - | 14,40 | 0,40 | 833 | 12 | |
| ДОМО БО-2 | 14,00 | 21.05.2014 | P 11.05.2016 | - | - | - | 14,40 | 0,40 | 833 | 6 | |
| Х5 БО-1 | 9,50 | - | 01.10.2015 | - | 101,21 | - | 8,92 | 1,64 | 249 | 60 | |
| Х5 БО-2 | 9,10 | - | 23.09.2016 | - | 99,75 | 3 990 | 9,41 | 2,44 | 273 | 61 | |
| Х5 БО-3 | 8,85 | - | 26.10.2016 | - | 99,24 | - | 9,36 | 2,54 | 265 | 32 | |
| Х5-1 | 7,95 | - | 01.07.2014 | - | 99,50 | - | 9,16 | 0,50 | 306 | 14 | |
| Х5-4 | 7,75 | 09.06.2014 | P 02.06.2016 | - | 99,75 | - | 8,48 | 0,45 | 239 | 21 | |
| Аптеки 36.6 БО-2 | 14,00 | 27.06.2014 | P 21.06.2016 | ▼ | 101,00 | -0,43 | 82 201 | 12,26 | 0,50 | 616 | 44 |
| Лента-3 | 10,00 | 03.03.2016 | P 25.02.2020 | ▼ | 101,60 | -0,14 | 82 | 9,37 | 1,96 | 284 | 40 |
| Магнит БО-5 | 8,00 | - | 28.02.2014 | ▲ | 100,15 | 0,03 | 6 999 | 7,17 | 0,18 | 115 | 15 |
| Магнит БО-6 | 7,75 | - | 22.04.2014 | - | 100,11 | - | - | 7,48 | 0,32 | 143 | 13 |
| Магнит БО-7 | 8,90 | - | 21.09.2015 | ▲ | 101,55 | 0,40 | 348 | 8,07 | 1,62 | 165 | 42 |
| Магнит БО-8 | 8,40 | - | 29.03.2016 | - | 101,50 | - | 1 020 075 | 7,80 | 2,07 | 124 | 31 |
| Магнит БО-9 | 8,40 | - | 29.03.2016 | - | 101,50 | - | 888 125 | 7,80 | 2,07 | 124 | 32 |
| Магнит-1 | 8,50 | - | 23.02.2016 | ▼ | 100,15 | -0,95 | 4 | 8,59 | 1,97 | 205 | 18 |
| Обувьрус-1 | 12,85 | - | 25.06.2014 | - | 100,05 | - | - | 13,15 | 0,50 | 705 | 16 |
| О'Кей БО-4 | 8,90 | 13.10.2016 | P 09.10.2018 | ▲ | 99,00 | 0,10 | 202 152 | 9,52 | 2,50 | 282 | 64 |
| О'Кей-2 | 10,10 | 17.12.2015 | P 12.12.2017 | ▲ | 102,62 | 0,62 | 95 | 8,82 | 1,84 | 232 | 68 |
| ТД Спартак-Казань-3 | 14,00 | - | 08.05.2014 | - | 100,00 | - | 292 500 | 14,35 | 0,37 | 829 | 10 |
| Югинвестрегион-1 | 8,90 | - | 21.04.2015 | - | - | - | - | - | 1,26 | - | - |
| Прочие торговые компании | | | | | | | | | | | |
| ДетскМир-1 | 8,50 | - | 26.05.2015 | - | 98,60 | - | - | 9,48 | 1,36 | 314 | 13 |
| Интерград-1 | 8,90 | - | 09.07.2014 | - | - | - | - | 9,09 | 0,52 | 298 | 10 |
| КубНива-1 | 15,50 | - | 20.02.2014 | - | 100,98 | - | - | 9,00 | 0,16 | 299 | 7 |
| Синергия, БО-3 | 11,00 | - | 03.06.2015 | ▲ | 102,02 | 0,02 | 1 530 | 9,14 | 1,02 | 290 | 13 |

* - Наиболее ликвидные, ** - C-Call, P-Put, *** - рейтинг рассчитывается на основе данных за 60 торг. дн.;

Источник: ММВБ; оценка: Велес Капитал



Машиностроение

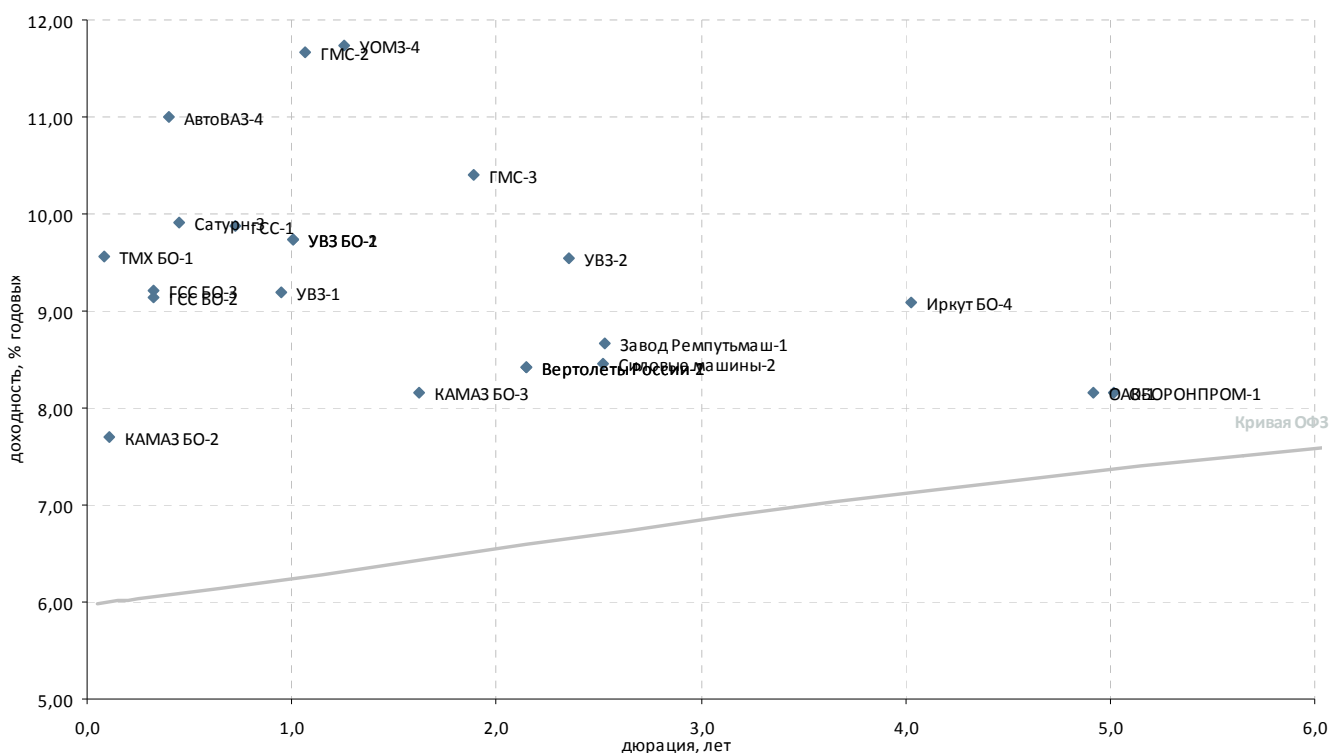

| Выпуск* | Купон, % год. | Оферта** | Погашение | Цена, % | Изм. цены, п.п. | Объем торгов, тыс. руб. | Эф. дох-ть, % год. | Дюрация, лет | Спрэд к крив. ОФЗ | Ликвидность*** |
|--|---------------|------------|--------------|----------|-----------------|-------------------------|--------------------|--------------|-------------------|----------------|
| Автомобилестроение | | | | | | | | | | |
| АвтоВАЗ-4 | 0,10 | - | 20.05.2014 | - | - | - | 11,00 | 0,40 | 493 | 8 |
| КАМАЗ БО-2 | 8,60 | - | 04.02.2014 | ▲ 100,10 | 0,07 | 50 | 7,70 | 0,11 | 170 | 23 |
| КАМАЗ БО-3 | 10,50 | - | 01.10.2015 | - | - | - | 8,16 | 1,63 | 173 | 29 |
| Транспортное машиностроение | | | | | | | | | | |
| Вертолеты России-1 | 8,25 | 28.04.2016 | Р 20.04.2018 | - | 100,00 | 1 927 | 8,41 | 2,15 | 182 | 22 |
| Вертолеты России-2 | 8,25 | 28.04.2016 | Р 20.04.2018 | - | 100,00 | 15 000 | 8,41 | 2,15 | 182 | 36 |
| Завод Ремпутьмаш-1 | 8,50 | - | 20.10.2016 | - | - | - | 8,67 | 2,53 | 196 | 5 |
| ТМХ БО-1 | 6,50 | - | 23.01.2014 | ▲ 99,77 | 0,04 | 11 973 | 9,56 | 0,08 | 356 | 19 |
| УВЗ БО-1 | 9,00 | 20.01.2015 | Р 09.07.2020 | - | 99,50 | - | 9,73 | 1,01 | 349 | 9 |
| УВЗ БО-2 | 9,00 | 20.01.2015 | Р 09.07.2020 | - | 99,52 | - | 9,73 | 1,01 | 349 | 12 |
| Тяжелое машиностроение | | | | | | | | | | |
| ГМС-2 | 10,75 | - | 13.02.2015 | ▲ 99,36 | 0,21 | 30 825 | 11,66 | 1,06 | 540 | 25 |
| ГМС-3 | 10,10 | 05.02.2016 | Р 30.01.2018 | ▲ 99,89 | 0,01 | 29 966 | 10,41 | 1,89 | 390 | 27 |
| Самолетостроение | | | | | | | | | | |
| ГСС БО-2 | 8,75 | - | 22.04.2014 | - | 99,92 | - | 9,14 | 0,32 | 308 | 3 |
| ГСС БО-3 | 8,75 | - | 22.04.2014 | - | 99,90 | - | 9,20 | 0,32 | 315 | 11 |
| ГСС-1 | 8,00 | 23.09.2014 | Р 26.03.2017 | - | 98,82 | - | 9,88 | 0,72 | 372 | 9 |
| Тяжелое машиностроение | | | | | | | | | | |
| Иркут БО-4 | 9,00 | 14.11.2018 | Р 06.11.2023 | ▼ 100,39 | -0,11 | 8 272 | 9,10 | 4,03 | 196 | 48 |
| Самолетостроение | | | | | | | | | | |
| ОАК-1 | 8,00 | - | 17.03.2020 | - | 100,00 | 1 000 | 8,16 | 4,92 | 81 | 16 |
| Тяжелое машиностроение | | | | | | | | | | |
| Силовые машины-2 | 8,10 | 13.10.2016 | Р 28.09.2023 | ▼ 99,55 | -0,10 | 5 | 8,45 | 2,52 | 174 | 71 |
| УВЗ-1 | 9,00 | 16.12.2014 | Р 07.12.2017 | - | - | - | 9,20 | 0,95 | 297 | 13 |
| УВЗ-2 | 9,50 | 26.08.2016 | Р 20.02.2018 | - | 100,40 | - | 9,54 | 2,35 | 288 | 12 |
| УОМЗ-4 | 9,50 | - | 21.04.2015 | - | 97,69 | - | 11,73 | 1,25 | 542 | 18 |
| Авиадвигателестроение и производство газотурбинных систем | | | | | | | | | | |
| Сатурн-3 | 5,00 | - | 06.06.2014 | - | - | - | 9,90 | 0,45 | 382 | 1 |
| СатурнНПО-3 | 5,00 | - | 06.06.2014 | - | - | - | - | 0,45 | - | - |
| ВПК и ракетно-космическое машиностроение | | | | | | | | | | |
| ОБОРОНПРОМ-1 | 8,00 | - | 24.04.2020 | - | - | - | 8,16 | 5,02 | 78 | 13 |

* - Наиболее ликвидные, ** - C-Call, P-Put, *** - рейтинг рассчитывается на основе данных за 60 торг. дн.;

Источник: ММВБ; оценка: Велес Капитал



Металлургия

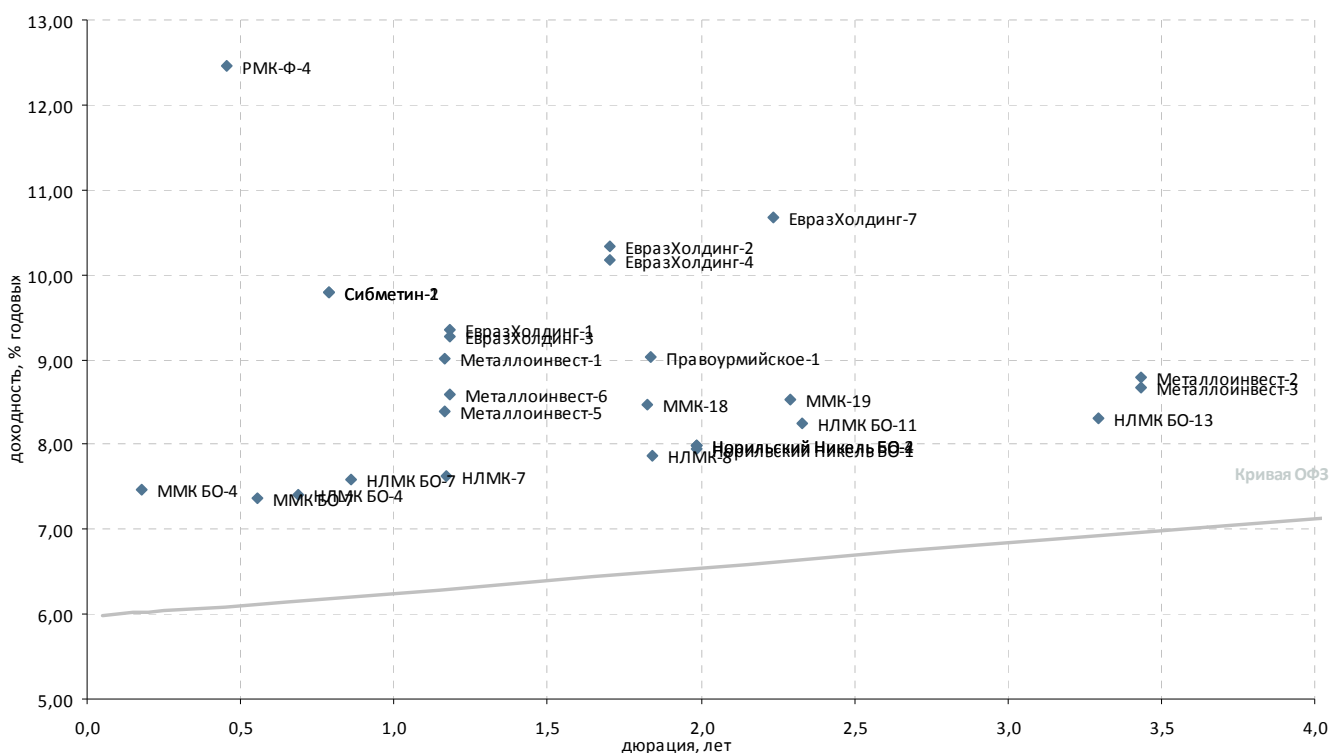

| Выпуск* | Купон, % год. | Оферта** | Погашение | Цена, % | Изм. цены, п.п. | Объем торгов, тыс. руб. | Эф. дох-ть, % год. | Дюрация, лет | Спрэд к крив. РФ3 | Ликвидность*** | |
|----------------------------|---------------|------------|--------------|---------|-----------------|-------------------------|--------------------|--------------|-------------------|----------------|----|
| Черная металлургия | | | | | | | | | | | |
| ЕвразХолдинг-1 | 8,75 | 24.03.2015 | P 13.03.2020 | - | - | - | 9,36 | 1,18 | 307 | 15 | |
| ЕвразХолдинг-2 | 9,95 | 28.10.2015 | P 19.10.2020 | - | 99,75 | - | 10,34 | 1,70 | 389 | 25 | |
| ЕвразХолдинг-3 | 8,75 | 24.03.2015 | P 13.03.2020 | - | - | - | 9,27 | 1,18 | 297 | 14 | |
| ЕвразХолдинг-4 | 9,95 | 28.10.2015 | P 19.10.2020 | - | - | - | 10,18 | 1,70 | 373 | 13 | |
| ЕвразХолдинг-7 | 8,40 | 01.06.2016 | P 25.05.2021 | - | 95,76 | - | 10,68 | 2,24 | 406 | 17 | |
| Металлоинвест-1 | 9,00 | 19.03.2015 | P 07.03.2022 | ▼ | 100,19 | -0,71 | 70 528 | 9,01 | 1,17 | 272 | 47 |
| Металлоинвест-2 | 8,90 | 07.02.2018 | P 27.01.2023 | - | 101,00 | - | 202 001 | 8,79 | 3,43 | 182 | 32 |
| Металлоинвест-3 | 8,90 | 07.02.2018 | P 27.01.2023 | - | 101,40 | - | 202 801 | 8,67 | 3,43 | 170 | 37 |
| Металлоинвест-5 | 9,00 | 19.03.2015 | P 07.03.2022 | ▲ | 100,87 | 0,28 | 8 709 | 8,39 | 1,17 | 211 | 58 |
| Металлоинвест-6 | 9,00 | 24.03.2015 | P 10.03.2022 | - | 100,55 | - | - | 8,59 | 1,18 | 230 | 49 |
| Мечел БО-4 | 10,25 | 11.02.2014 | P 10.02.2015 | ▲ | 93,88 | 0,04 | 2 705 | 75,14 | 0,13 | 6 913 | 43 |
| Мечел-13 | 10,00 | 03.09.2015 | P 25.08.2020 | ▲ | 65,92 | 4,73 | 534 | 43,26 | 1,51 | 3 687 | 23 |
| Мечел-14 | 10,00 | 03.09.2015 | P 25.08.2020 | ▼ | 60,28 | -0,62 | 6 837 | 51,62 | 1,50 | 4 524 | 33 |
| Мечел-15 | 8,25 | 20.02.2014 | P 09.02.2021 | ▲ | 93,77 | 0,65 | 5 874 | 61,68 | 0,16 | 5 566 | 46 |
| Мечел-16 | 8,25 | 20.02.2014 | P 09.02.2021 | ▲ | 92,55 | 0,35 | 35 325 | 75,40 | 0,16 | 6 939 | 45 |
| Мечел-17 | 8,40 | 06.06.2016 | P 27.05.2021 | ▼ | 61,00 | -1,06 | 6 | 35,43 | 2,19 | 2 882 | 13 |
| Мечел-18 | 8,40 | 06.06.2016 | P 27.05.2021 | ▲ | 64,98 | 3,77 | 1 | 31,61 | 2,20 | 2 500 | 21 |
| Мечел-19 | 8,40 | 09.06.2016 | P 01.06.2021 | ▼ | 60,58 | -0,60 | 10 | 35,77 | 2,20 | 2 916 | 26 |
| Мечел-4 | 13,00 | 27.01.2014 | P 21.07.2016 | ▲ | 99,81 | 0,84 | 54 830 | 15,90 | 0,09 | 990 | 45 |
| ММК БО-4 | 7,65 | - | 27.02.2014 | ▲ | 100,04 | 0,02 | 32 031 | 7,46 | 0,18 | 144 | 30 |
| ММК БО-7 | 7,25 | - | 22.07.2014 | - | 100,00 | - | 7 000 | 7,37 | 0,56 | 125 | 25 |
| ММК-18 | 8,70 | 07.12.2015 | P 22.11.2022 | - | - | - | 8,46 | 1,83 | 197 | 41 | |
| ММК-19 | 8,50 | 25.07.2016 | P 13.07.2023 | ▼ | 100,31 | -0,29 | 160 505 | 8,53 | 2,29 | 190 | 57 |
| НЛМК БО-11 | 8,00 | 01.08.2016 | P 20.07.2023 | - | 99,80 | - | - | 8,25 | 2,33 | 160 | 17 |
| НЛМК БО-13 | 8,05 | 11.10.2017 | P 02.10.2023 | - | 99,70 | - | 464 | 8,30 | 3,30 | 137 | 69 |
| НЛМК БО-4 | 8,25 | 10.09.2014 | P 07.09.2015 | - | 100,65 | - | - | 7,40 | 0,69 | 125 | 17 |
| НЛМК БО-7 | 8,95 | - | 11.11.2014 | - | 101,25 | - | - | 7,58 | 0,86 | 138 | 20 |
| НЛМК-7 | 8,50 | 20.03.2015 | P 05.09.2022 | - | - | - | - | 7,63 | 1,17 | 134 | 19 |
| НЛМК-8 | 8,40 | 10.12.2015 | P 25.11.2022 | - | 101,21 | - | - | 7,87 | 1,84 | 137 | 36 |
| Норильский Никель БО-1 | 7,90 | - | 25.02.2016 | ▼ | 100,20 | -0,10 | 5 | 7,94 | 1,99 | 140 | 29 |
| Норильский Никель БО-2 | 7,90 | - | 25.02.2016 | ▼ | 100,10 | -0,15 | 1 | 7,99 | 1,99 | 145 | 27 |
| Норильский Никель БО-4 | 7,90 | - | 25.02.2016 | ▼ | 100,10 | -0,05 | 3 388 | 7,99 | 1,99 | 145 | 43 |
| Правурмийское-1 | 9,00 | 31.12.2015 | P 26.12.2019 | ▲ | 100,25 | 1,10 | 1 003 | 9,04 | 1,84 | 254 | 38 |
| Сибметин-1 | 13,50 | 20.10.2014 | P 10.10.2019 | ▲ | 103,00 | 0,50 | 1 058 423 | 9,79 | 0,79 | 362 | 47 |
| Сибметин-2 | 13,50 | 20.10.2014 | P 10.10.2019 | - | 103,00 | - | 1 434 745 | 9,79 | 0,79 | 362 | 61 |
| Цветная металлургия | | | | | | | | | | | |
| РМК-Ф-4 | 9,00 | 10.06.2014 | P 02.06.2016 | ▼ | 98,65 | -0,05 | 679 | 12,47 | 0,46 | 638 | 19 |
| РУСАЛ-7 | 8,30 | 03.03.2014 | P 22.02.2018 | ▲ | 93,95 | 0,32 | 144 774 | 50,25 | 0,19 | 4 423 | 85 |
| РУСАЛ-8 | 8,50 | 15.04.2015 | P 05.04.2021 | ▲ | 81,00 | 0,02 | 65 111 | 28,40 | 1,24 | 2 209 | 60 |

* - Наиболее ликвидные, ** - C-Call, P-Put, *** - рейтинг рассчитывается на основе данных за 60 торг. дн.;

Источник: ММВБ; оценка: Велес Капитал



Горнодобывающая промышленность

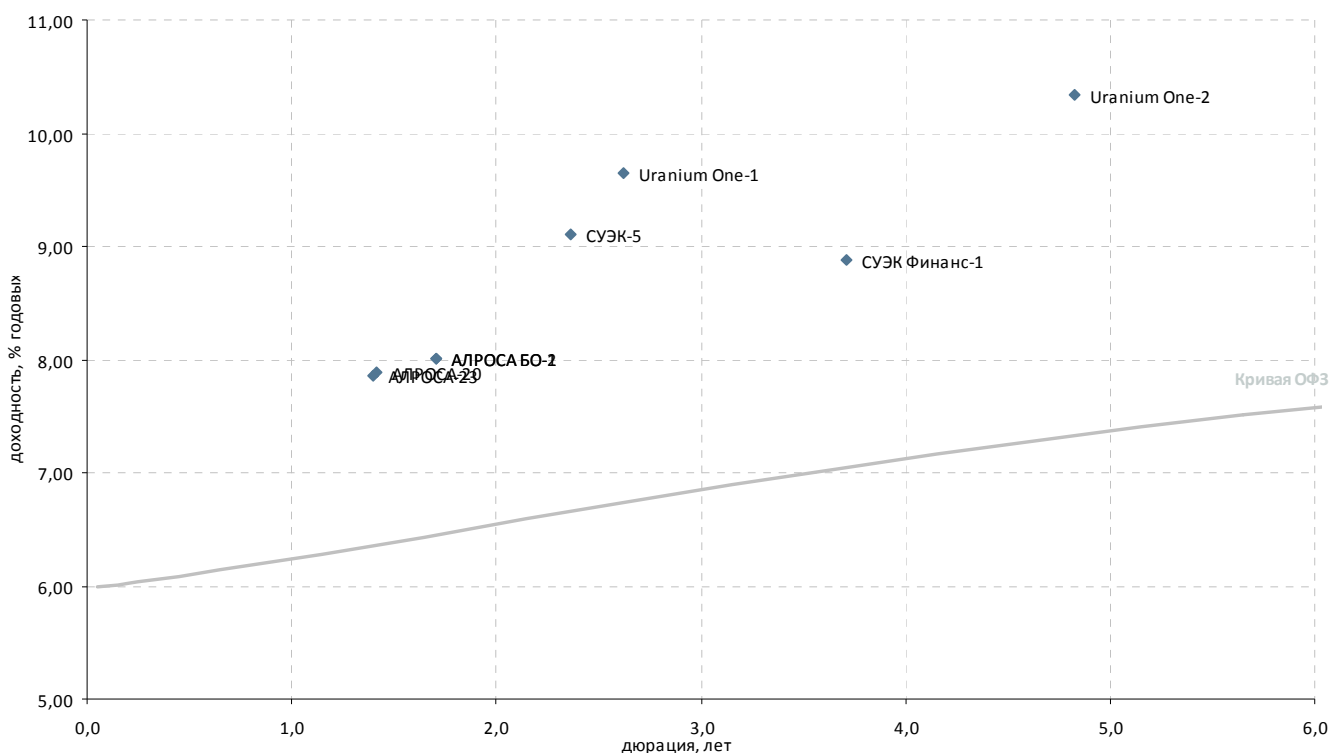

| Выпуск* | Купон, % год. | Оферта** | Погашение | Цена, % | Изм. цены, п.п. | Объем торгов, тыс. руб. | Эф. дох-ть, % год. | Дюрация, лет | Спрэд к крив. ОФЗ | Ликвидность*** |
|---------------------------------------|---------------|--------------|------------|----------|-----------------|-------------------------|--------------------|--------------|-------------------|----------------|
| Горнодобывающая промышленность | | | | | | | | | | |
| Uranium One-1 | 9,75 | 05.12.2016 P | 24.11.2021 | - | - | - | 9,65 | 2,62 | 292 | 15 |
| Uranium One-2 | 10,25 | 19.08.2020 P | 11.08.2023 | - | - | - | 10,33 | 4,83 | 300 | 8 |
| АЛРОСА БО-1 | 8,85 | - | 30.10.2015 | ▼ 101,81 | -0,03 | 2 041 | 8,01 | 1,70 | 156 | 43 |
| АЛРОСА БО-2 | 8,85 | - | 30.10.2015 | ▼ 101,81 | -0,03 | 27 745 | 8,01 | 1,70 | 156 | 32 |
| АЛРОСА-20 | 8,95 | - | 23.06.2015 | ▼ 101,80 | -0,02 | 12 548 | 7,88 | 1,41 | 152 | 14 |
| АЛРОСА-21 | 0,10 | - | 18.06.2015 | - 100,00 | - | - | 0,10 | 1,48 | - | 6 |
| АЛРОСА-22 | 0,10 | - | 23.06.2015 | - 100,00 | - | 2 108 | 1,46 | 1,49 | - | 11 |
| АЛРОСА-23 | 8,95 | - | 18.06.2015 | ▲ 101,81 | 0,06 | 2 484 | 7,86 | 1,40 | 151 | 11 |
| ЗлтСлгд-3 | 9,00 | - | 29.05.2014 | ▼ 96,89 | -0,10 | 12 | 17,55 | 0,42 | 1 147 | 33 |
| Кокс БО-2 | 8,70 | - | 28.05.2014 | ▲ 97,30 | 0,47 | 908 | 16,10 | 0,42 | 1 003 | 25 |
| СУЭК Финанс-1 | 8,25 | 04.07.2018 P | 26.06.2020 | - | - | - | 8,87 | 3,71 | 183 | 7 |
| СУЭК-5 | 8,70 | 23.08.2016 P | 10.08.2023 | ▲ 99,50 | 0,30 | 1 035 | 9,11 | 2,36 | 245 | 77 |

* - Наиболее ликвидные, ** - C-Call, P-Put, *** - рейтинг рассчитывается на основе данных за 60 торг. дн.;

Источник: ММВБ; оценка: Велес Капитал



Прочее

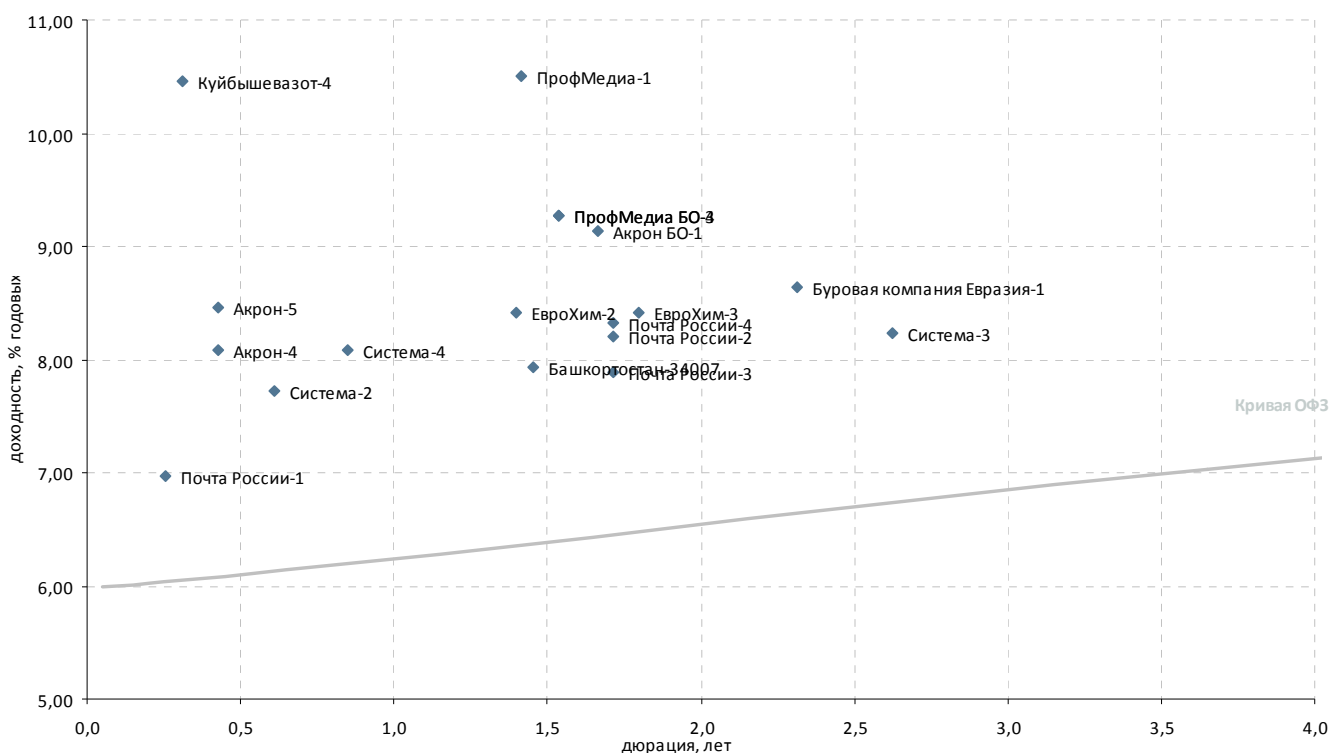

| Выпуск* | Купон, % год. | Оферта** | Погашение | Цена, % | Изм. цены, п.п. | Объем торгов, тыс. руб. | Эф. дох-ть, % год. | Дюрация, лет | Спрэд к крив. ОФЗ | Ликвидность*** |
|---|---------------|------------|--------------|----------|-----------------|-------------------------|--------------------|--------------|-------------------|----------------|
| Регионы | | | | | | | | | | |
| Башкортостан-34007 | 8,75 | - | 29.11.2016 | - 101,65 | - | - | 7,93 | 1,45 | 156 | 14 |
| Химическая промышленность и производство удобрений | | | | | | | | | | |
| Акрон БО-1 | 9,75 | - | 13.10.2015 | 101,31 | -0,09 | 3 | 9,13 | 1,67 | 269 | 53 |
| Акрон-4 | 7,95 | 29.05.2014 | Р 18.05.2021 | - | - | - | 8,08 | 0,42 | 201 | 1 |
| Акрон-5 | 7,95 | 29.05.2014 | Р 18.05.2021 | - 99,85 | - | 1 | 8,46 | 0,42 | 239 | 9 |
| ЕвроХим-2 | 8,90 | 03.07.2015 | Р 26.06.2018 | - | - | - | 8,41 | 1,40 | 206 | 12 |
| ЕвроХим-3 | 8,25 | 23.11.2015 | Р 14.11.2018 | - 99,99 | - | - | 8,42 | 1,80 | 194 | 11 |
| Куйбышеввазот-4 | 8,60 | 18.04.2014 | Р 07.04.2016 | - | - | - | 10,45 | 0,31 | 440 | 12 |
| СИБУР-3 | - | - | 13.03.2015 | - | - | - | - | - | - | - |
| СИБУР-4 | 7,30 | - | 13.03.2015 | - | - | - | - | - | - | - |
| СИБУР-5 | - | - | 13.03.2015 | - | - | - | - | - | - | - |
| Уралкалий БО-1 | 8,25 | - | 17.02.2014 | - | - | - | 23,66 | 0,15 | 1 765 | 15 |
| Многоотраслевые холдинги | | | | | | | | | | |
| Система-2 | 8,35 | - | 12.08.2014 | 100,45 | 0,09 | 5 | 7,73 | 0,61 | 160 | 29 |
| Система-3 | 8,75 | - | 24.11.2016 | 101,71 | -0,07 | 11 697 | 8,24 | 2,62 | 150 | 71 |
| Система-4 | 7,65 | - | 15.03.2016 | 99,75 | 0,10 | 41 642 | 8,08 | 0,85 | 189 | 50 |
| Другие отрасли | | | | | | | | | | |
| Буровая компания Евраз | 8,40 | 27.06.2016 | Р 20.06.2018 | - 99,86 | - | - | 8,64 | 2,31 | 200 | 25 |
| Почта России-1 | 8,25 | 28.03.2014 | Р 22.03.2016 | - 100,33 | - | - | 6,98 | 0,25 | 94 | 18 |
| Почта России-2 | 8,70 | 27.10.2015 | Р 18.10.2019 | 101,10 | 1,47 | 1 | 8,20 | 1,72 | 174 | 14 |
| Почта России-3 | 8,70 | 27.10.2015 | Р 18.10.2019 | - | - | - | 7,88 | 1,72 | 143 | 1 |
| Почта России-4 | 8,70 | 27.10.2015 | Р 18.10.2019 | - 100,90 | - | - | 8,32 | 1,72 | 186 | 13 |
| ПрофМедиа БО-3 | 10,40 | 31.08.2015 | Р 23.08.2018 | - | - | - | 9,28 | 1,54 | 287 | 5 |
| ПрофМедиа БО-4 | 10,40 | 31.08.2015 | Р 23.08.2018 | - | - | - | 9,28 | 1,54 | 287 | 5 |
| ПрофМедиа-1 | 10,25 | - | 16.07.2015 | - | - | - | 10,50 | 1,42 | 414 | 12 |
| Ротор-3 | 8,25 | - | 04.03.2014 | - 126,08 | - | 265 | - | 0,19 | - | 17 |
| Техноком-1 | 12,75 | - | 13.09.2018 | - | - | - | 13,01 | 3,58 | 600 | 58 |

* - Наиболее ликвидные, ** - C-Call, P-Put, *** - рейтинг рассчитывается на основе данных за 60 торг. дн.;

Источник: ММВБ; оценка: Велес Капитал



Пищевая промышленность и С/Х

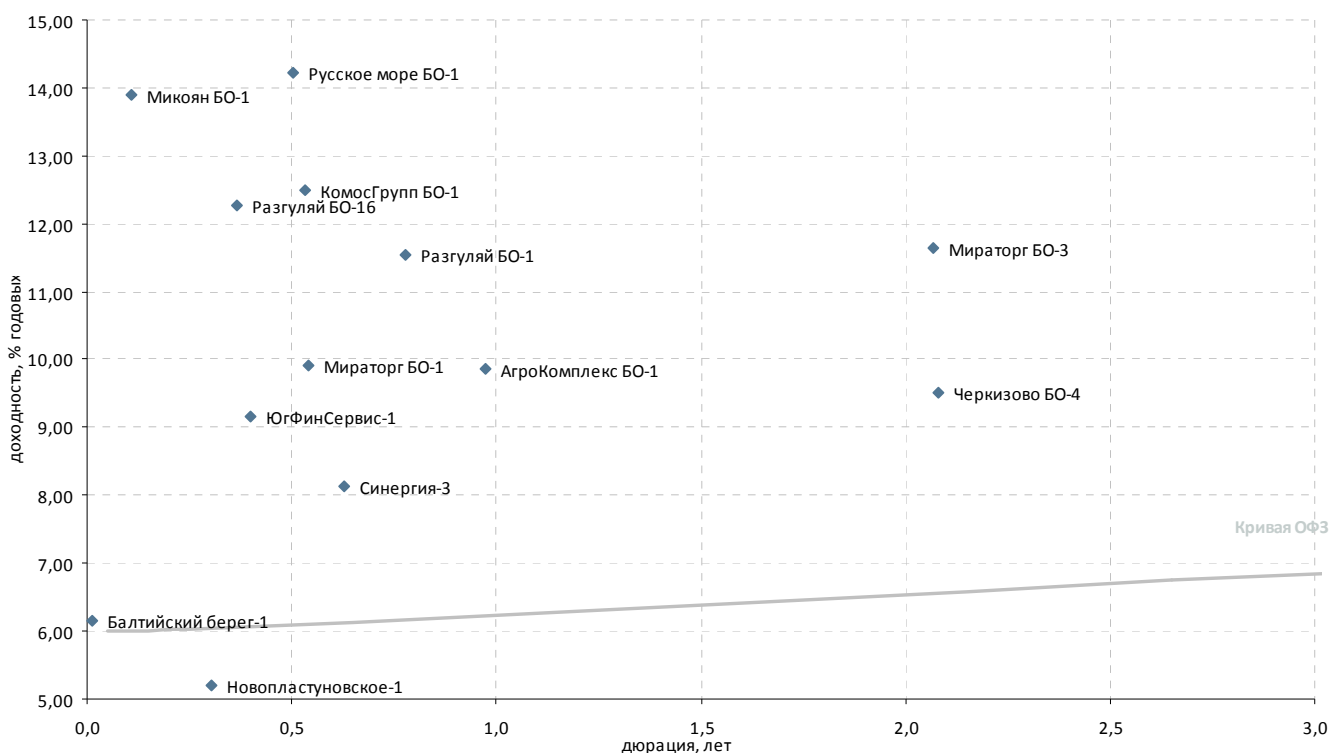

| Выпуск* | Купон, % год. | Оферта** | Погашение | Цена, % | Изм. цены, п.п. | Объем торгов, тыс. руб. | Эф. дох-ть, % год. | Дюрация, лет | Спрэд к крив. ОФЗ | Ликвидность*** |
|---------------------------------|---------------|------------|--------------|----------|-----------------|-------------------------|--------------------|--------------|-------------------|----------------|
| Пищевая промышленность | | | | | | | | | | |
| Балтийский берег-1 | 15,00 | 30.12.2013 | P 22.12.2017 | - 100,09 | - | - | 6,16 | 0,01 | 17 | 25 |
| Микоян БО-1 | 12,50 | 03.02.2014 | P 29.01.2016 | ▼ 99,87 | -0,10 | 15 836 | 13,91 | 0,11 | 790 | 24 |
| Мираторг БО-1 | 8,75 | 17.07.2014 | P 29.07.2014 | - 99,50 | - | - | 9,91 | 0,54 | 380 | 12 |
| Мираторг БО-3 | 11,25 | - | 19.04.2016 | ▲ 99,84 | 0,41 | 1 286 | 11,63 | 2,07 | 507 | 31 |
| Разгуляй БО-16 | 12,00 | - | 07.05.2014 | - 99,90 | - | - | 12,26 | 0,36 | 620 | 20 |
| Русское море БО-1 | 12,50 | 27.06.2014 | P 23.06.2015 | ▼ 99,41 | -0,06 | 2 002 | 14,23 | 0,50 | 813 | 26 |
| Прочие торговые компании | | | | | | | | | | |
| Синергия-3 | 8,00 | - | 18.08.2014 | - - | - | - | 8,13 | 0,63 | 200 | 14 |
| Пищевая промышленность | | | | | | | | | | |
| Черкизово БО-4 | 9,75 | - | 12.04.2016 | ▼ 100,89 | -0,01 | 2 522 | 9,52 | 2,08 | 295 | 33 |
| Сельское хозяйство | | | | | | | | | | |
| АгроКомплекс БО-1 | 10,00 | 16.12.2014 | P 10.12.2015 | ▲ 100,10 | 0,01 | 577 376 | 9,87 | 0,97 | 364 | 30 |
| КомосГрупп БО-1 | 11,00 | - | 17.07.2014 | - 99,39 | - | 991 | 12,50 | 0,53 | 639 | 13 |
| Новопластуновское-1 | 5,10 | 16.04.2014 | P 04.10.2019 | - 100,00 | - | - | 5,20 | 0,30 | - | 1 |
| Разгуляй БО-1 | 11,30 | 15.10.2014 | P 03.10.2018 | - - | - | - | 11,55 | 0,78 | 537 | 21 |
| ЮгФинСервис-1 | 9,00 | - | 20.05.2014 | - - | - | - | 9,16 | 0,40 | 309 | 6 |

* - Наиболее ликвидные, ** - C-Call, P-Put, *** - рейтинг рассчитывается на основе данных за 60 торг. дн.; Источник: ММВБ; оценка: Велес Капитал



Строительство и недвижимость

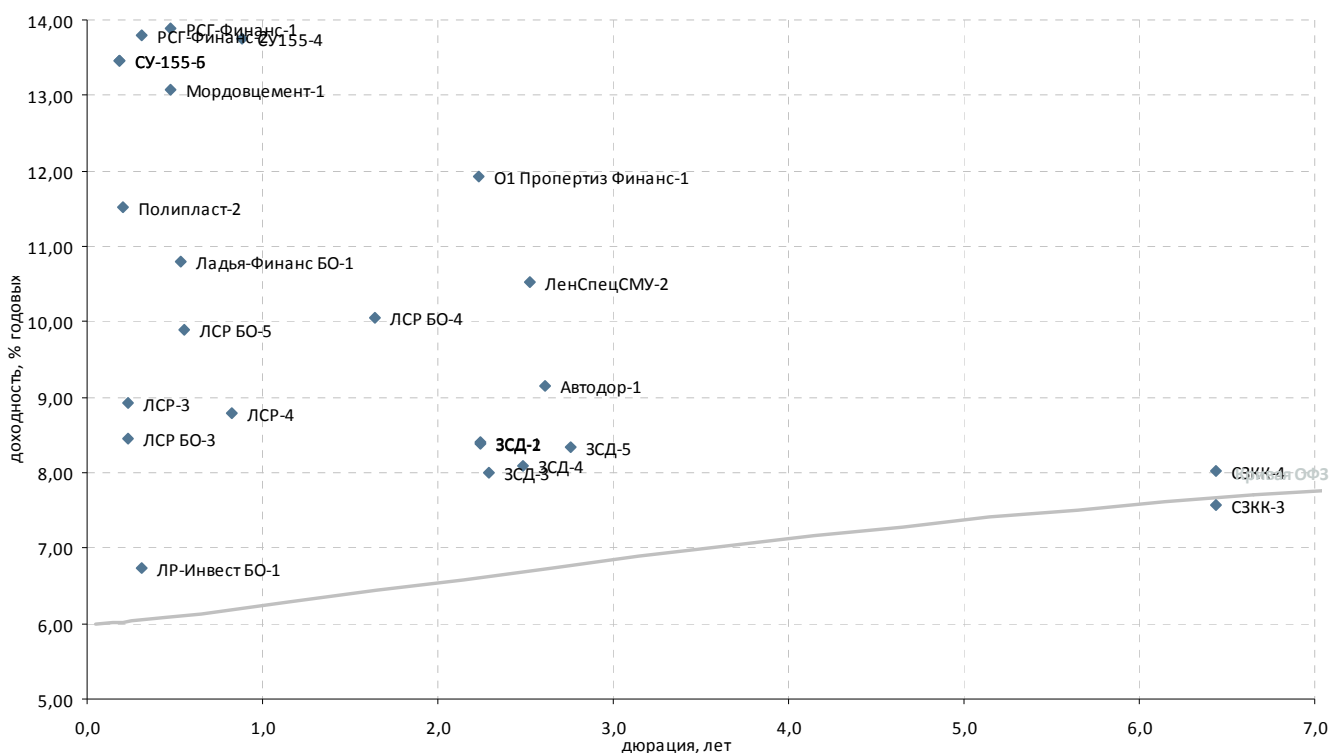

| Выпуск* | Купон, % год. | Оферта** | Погашение | Цена, % | Изм. цены, п.п. | Объем торгов, тыс. руб. | Эф. дох-ть, % год. | Дюрация, лет | Спрэд к крив. РФЗ | Ликвидность*** |
|--|---------------|------------|--------------|----------|-----------------|-------------------------|--------------------|--------------|-------------------|----------------|
| Стройматериалы | | | | | | | | | | |
| Мордовцемент-1 | 12,25 | 17.06.2014 | P 09.06.2016 | ▲ 99,80 | 0,30 | 21 151 | 13,08 | 0,48 | 699 | 42 |
| Полипласт-2 | 12,75 | - | 11.03.2014 | ▼ 100,27 | -0,11 | 19 553 | 11,51 | 0,21 | 548 | 28 |
| Строительство жилой и коммерческой недвижимости | | | | | | | | | | |
| Ладья-Финанс БО-1 | 12,00 | 08.07.2014 | P 01.07.2015 | ▲ 100,45 | 0,03 | 17 077 | 10,80 | 0,53 | 469 | 11 |
| ЛенСпецСМУ-2 | 12,90 | - | 12.12.2017 | ▼ 107,00 | -0,89 | 13 | 10,52 | 2,52 | 382 | 22 |
| ЛР-Инвест БО-1 | 12,00 | 18.04.2014 | P 13.04.2015 | - | - | - | 6,73 | 0,31 | 68 | 6 |
| ЛСР БО-3 | 9,50 | - | 20.03.2014 | ▼ 100,25 | -0,09 | 29 | 8,46 | 0,23 | 243 | 38 |
| ЛСР БО-4 | 10,15 | - | 06.04.2016 | ▲ 100,50 | 0,50 | 11 909 | 10,06 | 1,64 | 363 | 23 |
| ЛСР БО-5 | 8,47 | - | 24.07.2014 | ▼ 99,33 | -0,08 | 359 | 9,90 | 0,56 | 378 | 8 |
| ЛСР-3 | 11,50 | 20.03.2014 | P 08.09.2017 | - | 100,72 | - | 8,92 | 0,23 | 288 | 28 |
| ЛСР-4 | 11,25 | 31.10.2014 | P 20.10.2017 | ▲ 102,05 | 0,06 | 6 889 | 8,79 | 0,82 | 267 | 25 |
| О1 Пропертиз Финанс-1 | 12,00 | 09.08.2016 | P 02.08.2018 | - | 100,90 | - | 11,92 | 2,23 | 530 | 23 |
| РСГ-Финанс-1 | 13,25 | - | 18.06.2014 | ▼ 100,01 | -0,45 | 582 306 | 13,89 | 0,47 | 780 | 61 |
| РСГ-Финанс-2 | 13,75 | 19.04.2014 | P 13.10.2015 | ▼ 100,07 | -0,05 | 89 877 | 13,80 | 0,31 | 775 | 25 |
| СУ155-4 | 13,25 | 24.11.2014 | P 18.05.2015 | ▼ 99,92 | -0,04 | 28 077 | 13,76 | 0,88 | 755 | 44 |
| СУ-155-6 | 13,25 | 04.03.2014 | P 23.02.2016 | - | 100,00 | - | 13,46 | 0,19 | 744 | 7 |
| Прочее строительство и недвижимость | | | | | | | | | | |
| Автодор-1 | 9,75 | - | 29.11.2016 | - | - | - | 9,16 | 2,61 | 243 | 2 |
| Главная дорога-3 | 7,90 | - | 30.10.2028 | - | - | - | 1,00 | 10,48 | 393 | 14 |
| Главная дорога-7 | 7,90 | - | 30.10.2029 | - | - | - | 0,59 | 11,45 | - | 1 |
| ЗСД-1 | 8,75 | 02.06.2016 | P 13.05.2031 | - | 101,11 | - | 8,40 | 2,24 | 179 | 11 |
| ЗСД-2 | 8,75 | 02.06.2016 | P 13.05.2031 | - | - | - | 8,39 | 2,24 | 177 | 10 |
| ЗСД-3 | 9,15 | 21.07.2016 | C 06.02.2032 | - | 103,00 | 10 | 7,99 | 2,29 | 136 | 4 |
| ЗСД-4 | 9,15 | 20.10.2016 | C 06.02.2032 | - | - | - | 8,10 | 2,49 | 140 | 9 |
| ЗСД-5 | 9,15 | 28.02.2017 | P 06.02.2032 | - | - | - | 8,34 | 2,76 | 156 | 9 |
| СЗКК-3 | 9,51 | 09.10.2020 | C 26.09.2031 | - | - | - | 7,57 | 6,44 | - | 2 |
| СЗКК-4 | 9,50 | 09.10.2020 | C 26.09.2031 | - | - | - | 8,02 | 6,43 | 36 | 2 |
| Система-Галс-1 | 8,50 | - | 08.04.2014 | - | - | - | 56,10 | 0,28 | 5 005 | 1 |
| Система-Галс-2 | 8,50 | - | 15.04.2014 | - | - | - | 52,67 | 0,30 | 4 662 | - |
| СУ-155-5 | 13,25 | 04.03.2014 | P 23.02.2016 | ▲ 100,00 | 0,02 | 1 750 | 13,46 | 0,19 | 744 | 41 |

* - Наиболее ликвидные, ** - C-Call, P-Put, *** - рейтинг рассчитывается на основе данных за 60 торг. дн.;

Источник: ММВБ; оценка: Велес Капитал



Ипотечные компании

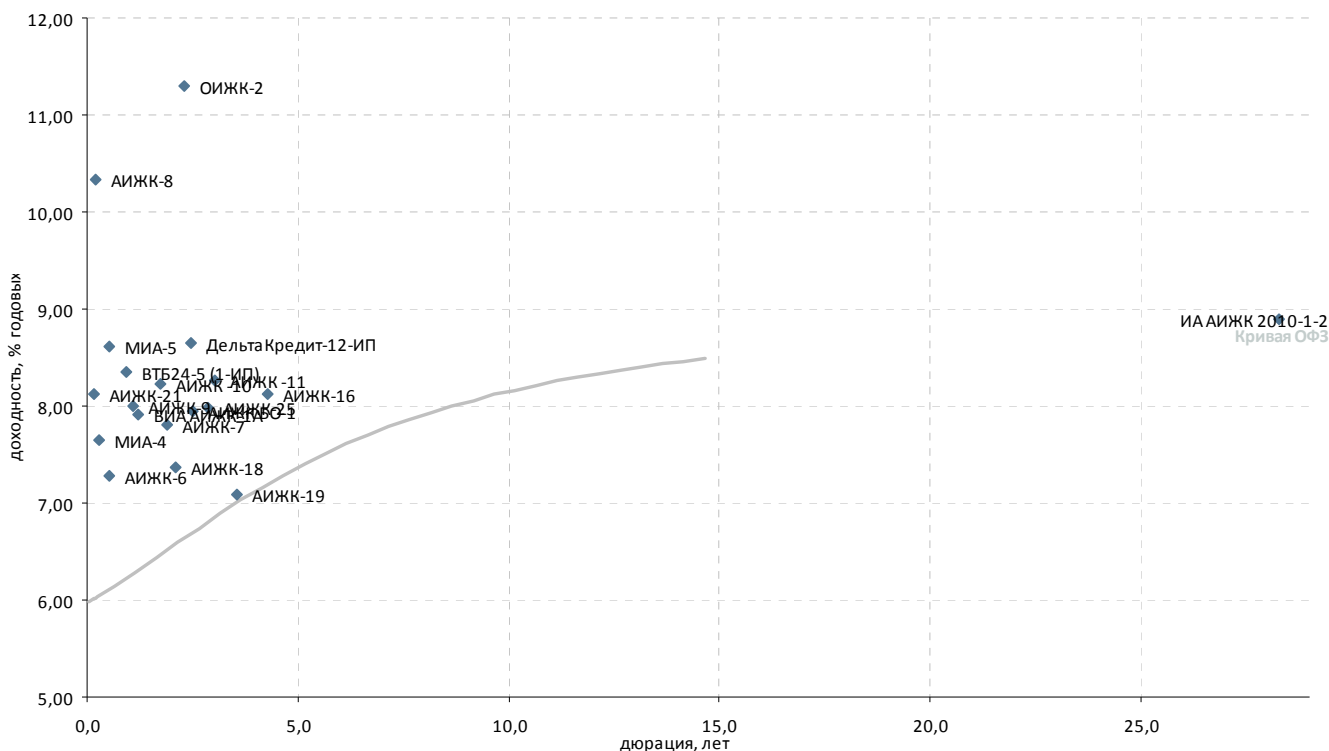

| Выпуск* | Купон, % год. | Оферта** | Погашение | Цена, % | Изм. цены, п.п. | Объем торгов, тыс. руб. | Эф. дох-ть, % год. | Дюрация, лет | Спрэдк крив. ОФЗ | Ликвид-ность*** |
|--------------------------------|---------------|------------|--------------|---------|-----------------|-------------------------|--------------------|--------------|------------------|-----------------|
| Ипотечные компании | | | | | | | | | | |
| АИЖК -10 | 8,20 | 15.11.2016 | С 15.09.2020 | 100,10 | - | - | 8,23 | 1,72 | 177 | 11 |
| АИЖК -11 | 8,05 | - | 15.11.2018 | - | - | - | 8,26 | 3,01 | 141 | 19 |
| АИЖК БО-1 | 7,60 | - | 21.09.2016 | - | - | - | 7,95 | 2,50 | 125 | 34 |
| АИЖК-13 | 10,75 | - | 15.04.2018 | - | - | - | - | 4,11 | - | 21 |
| АИЖК-13 А1 | 8,50 | 09.04.2018 | 09.09.2045 | 100,68 | - | - | 0,03 | 31,07 | - | 56 |
| АИЖК-14 | 10,75 | - | 15.05.2023 | - | - | - | - | 8,96 | - | 14 |
| АИЖК-15 | 10,75 | - | 15.09.2028 | 110,78 | - | 2 231 | - | 14,05 | - | 14 |
| АИЖК-16 | 8,25 | - | 15.09.2021 | 101,50 | - | 56 838 | 8,13 | 4,28 | 93 | 20 |
| АИЖК-17 | 9,05 | 15.04.2014 | С 15.04.2022 | - | - | - | - | 0,30 | 213 | 33 |
| АИЖК-18 | 8,00 | 19.04.2016 | Р 15.07.2023 | 101,75 | - | - | 7,37 | 2,11 | 79 | 13 |
| АИЖК-19 | 7,70 | 19.05.2015 | Р 15.11.2024 | 101,50 | - | - | 7,08 | 3,56 | 8 | 9 |
| АИЖК-20 | 8,60 | - | 15.12.2027 | - | - | - | - | 8,17 | - | 4 |
| АИЖК-21 | 8,80 | 15.02.2014 | С 15.02.2020 | 102,12 | - | - | 8,12 | 0,14 | 211 | 36 |
| АИЖК-22 | 7,70 | 17.01.2014 | Р 15.07.2024 | - | - | - | - | - | - | 8 |
| АИЖК-25 | 7,75 | 04.04.2017 | Р 01.10.2026 | - | - | - | 7,98 | 2,87 | 117 | 28 |
| АИЖК-6 | 7,40 | - | 15.07.2014 | - | - | - | 7,29 | 0,54 | 118 | 9 |
| АИЖК-7 | 7,68 | - | 15.07.2016 | - | - | - | 7,81 | 1,88 | 130 | 6 |
| АИЖК-8 | 7,63 | 15.03.2014 | С 15.06.2018 | - | - | - | 10,33 | 0,22 | 431 | 7 |
| АИЖК-9 | 7,49 | 15.02.2015 | С 15.02.2017 | 99,70 | - | - | 7,99 | 1,10 | 173 | 2 |
| ВИА АИЖК-1А | 8,50 | 15.03.2015 | С 15.03.2040 | - | - | - | 7,91 | 1,20 | 161 | 0 |
| ВТБ24-5 (1-ИП) | 8,65 | - | 10.12.2014 | 100,75 | - | - | 8,35 | 0,93 | 213 | 65 |
| ДельтаКредит-12-ИП | 8,45 | 22.09.2016 | Р 30.08.2018 | - | - | - | 8,65 | 2,45 | 197 | 15 |
| ИА АИЖК 2008-1, 1А | 10,50 | 15.12.2014 | 20.02.2041 | - | - | - | - | 26,49 | - | 8 |
| ИА АИЖК 2010-1-1 | 9,00 | - | 20.11.2042 | - | - | - | - | - | - | - |
| ИА АИЖК 2010-1-2 | 9,00 | 23.03.2020 | 20.11.2042 | 101,86 | 0,02 | 5 054 | 8,89 | 28,29 | 3 | 4 |
| ИА АИЖК 2011-2 | 8,25 | - | 15.09.2043 | - | - | - | 0,05 | 29,14 | - | 9 |
| ИА АИЖК 2012-1, А2 | 5,50 | - | 22.01.2044 | - | - | - | - | - | - | 3 |
| ИА Уралсиб-1, А | 8,75 | 15.01.2020 | 15.04.2045 | 100,18 | - | 109 379 | 0,01 | 30,65 | - | 2 |
| ИА Уралсиб-1, Б | - | - | 15.04.2045 | - | - | - | - | - | - | - |
| ИА ХМБ-1 | 9,20 | - | 25.08.2045 | - | - | - | 0,05 | 30,96 | - | 25 |
| ИСО ГПБ-Ипотека-1 | 8,00 | - | 29.12.2036 | - | - | - | - | - | - | - |
| КИТ Финанс Капитал-3 | 11,00 | - | 24.11.2015 | - | - | - | - | - | - | - |
| МИА-4 | 9,15 | 17.04.2014 | Р 01.10.2015 | - | - | - | 7,65 | 0,30 | 160 | 1 |
| МИА-5 | 8,35 | - | 17.07.2014 | - | - | - | 8,61 | 0,54 | 250 | 6 |
| МОИА-3 | 7,75 | - | 14.06.2014 | - | - | - | - | - | - | - |
| ОИЖК-2 | 11,00 | - | 07.02.2017 | 100,00 | - | - | 11,29 | 2,32 | 465 | 10 |
| ПИА АИЖК, 1А | 6,94 | - | 15.02.2039 | 100,00 | - | 0 | 0,04 | 24,72 | - | 1 |
| Корпоративные облигации | | | | | | | | | | |
| Газпром, 2019 (EUR) | 2,85 | - | 25.10.2019 | - | - | - | - | 5,43 | - | - |

* - Наиболее ликвидные, ** - C-Call, P-Put, *** - рейтинг рассчитывается на основе данных за 60 торг. дн.;

Источник: ММВБ; оценка: Велес Капитал



Финансовые компании

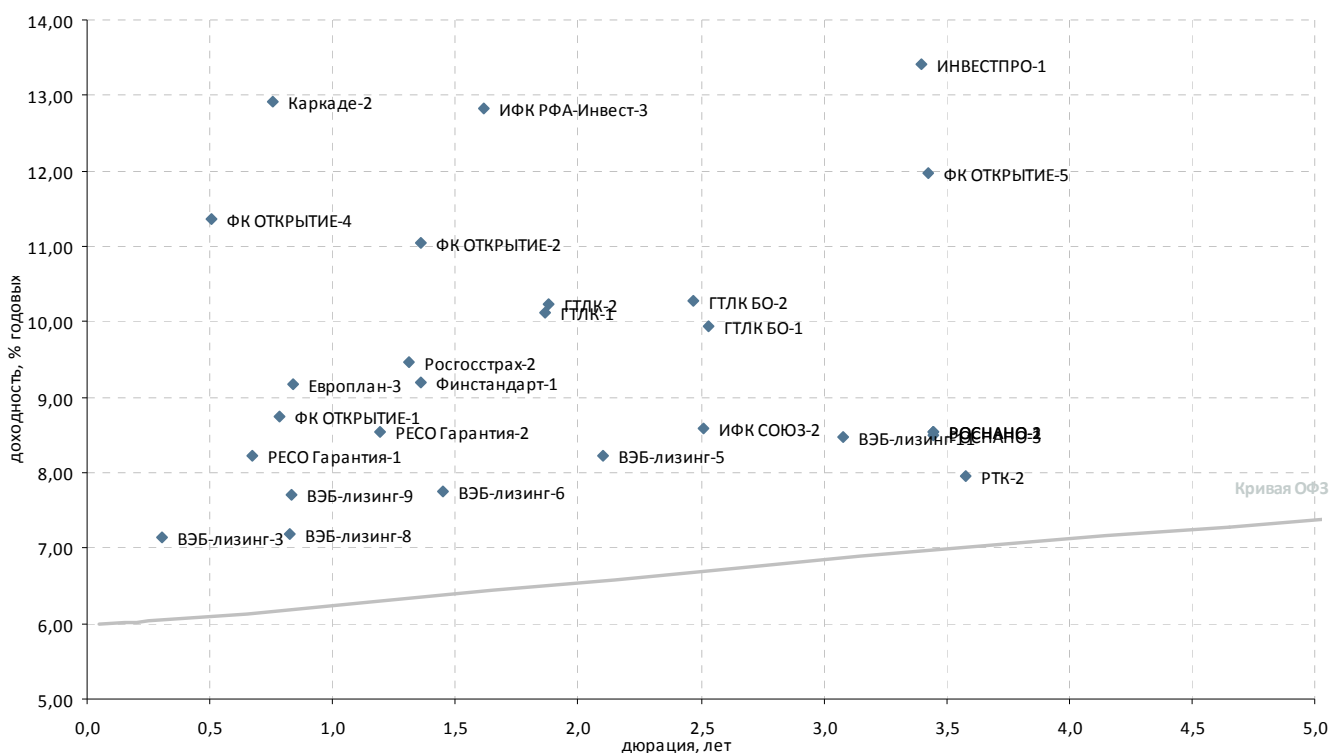

| Выпуск* | Купон, % год. | Оферта** | Погашение | Цена, % | Изм. цены, п.п. | Объем торгов, тыс. руб. | Эф. дох-ть, % год. | Дюрация, лет | Спрэд к крив. ОФЗ | Ликвид-ность*** |
|-------------------------------|---------------|------------|--------------|----------|-----------------|-------------------------|--------------------|--------------|-------------------|-----------------|
| Инвестиции и факторинг | | | | | | | | | | |
| ВТБ Капитал Финанс-11 | 0,10 | 03.07.2015 | С 27.05.2022 | - 105,00 | - | 735 | - | 1,52 | - | 15 |
| ВТБ Капитал Финанс-13 | 0,10 | - | 14.09.2023 | - | - | - | 0,10 | 9,68 | - | 16 |
| ИНВЕСТПРО-1 | 13,00 | - | 31.12.2018 | - 100,00 | - | - | 13,41 | 3,40 | 645 | 39 |
| ИФК РФА-Инвест-3 | 12,00 | - | 24.02.2016 | - 99,60 | - | - | 12,82 | 1,62 | 640 | 62 |
| ИФК СОЮЗ-2 | 2,00 | 29.06.2016 | Р 09.12.2027 | - 85,00 | - | 9 010 | 8,59 | 2,51 | 189 | 31 |
| Прайм Финанс-1 | 12,00 | - | 19.07.2016 | - 96,50 | - | - | 14,12 | 2,17 | 752 | 57 |
| Прямые инвестиции-Фин- | - | 26.12.2013 | Р 18.12.2015 | - | - | - | - | 0,00 | - | 14 |
| РОСНАНО-1 | 8,90 | - | 20.12.2017 | - | - | - | 8,55 | 3,45 | 158 | 14 |
| РОСНАНО-2 | 8,90 | - | 20.12.2017 | - | - | - | 8,55 | 3,45 | 158 | 14 |
| РОСНАНО-3 | 8,90 | - | 20.12.2017 | - | - | - | 8,49 | 3,45 | 152 | 18 |
| РОСНАНО-4 | 9,00 | - | 10.04.2019 | - 100,99 | - | 18 582 | 0,34 | 5,08 | - | 12 |
| РОСНАНО-5 | 9,00 | - | 10.04.2019 | - | - | - | 0,34 | 5,08 | - | 12 |
| РТК-2 | 8,00 | 26.07.2017 | Р 08.07.2027 | - 95,00 | - | 9 310 | 7,96 | 3,58 | 95 | 22 |
| Финстандарт-1 | 9,00 | - | 29.05.2015 | - 100,00 | - | 2 042 212 | 9,19 | 1,36 | 285 | 56 |
| ФК ОТКРЫТИЕ-1 | 9,00 | - | 14.10.2014 | - 100,32 | - | 2 869 | 8,73 | 0,78 | 256 | 63 |
| ФК ОТКРЫТИЕ-2 | 10,75 | 30.12.2013 | Р 22.12.2016 | - | - | - | 11,04 | 1,36 | 469 | 69 |
| ФК ОТКРЫТИЕ-4 | 11,00 | 30.06.2014 | Р 20.12.2017 | - 100,05 | - | - | 11,35 | 0,50 | 525 | 45 |
| ФК ОТКРЫТИЕ-5 | 12,00 | - | 08.05.2018 | ▲ 101,80 | 0,06 | 1 511 | 11,97 | 3,43 | 500 | 52 |
| Лизинговые компании | | | | | | | | | | |
| ВЭБ-лизинг-11 | 8,50 | - | 01.03.2018 | ▼ 100,60 | -0,25 | 30 188 | 8,47 | 3,08 | 160 | 18 |
| ВЭБ-лизинг-3 | 7,50 | 16.04.2014 | Р 02.04.2021 | - | - | - | 7,14 | 0,31 | 109 | 40 |
| ВЭБ-лизинг-5 | 8,60 | 13.04.2016 | Р 02.04.2021 | ▲ 101,10 | 1,10 | 34 | 8,22 | 2,10 | 164 | 14 |
| ВЭБ-лизинг-6 | 9,00 | - | 31.01.2017 | - 102,00 | - | 43 033 | 7,75 | 1,45 | 138 | 17 |
| ВЭБ-лизинг-8 | 8,80 | 31.10.2014 | Р 19.10.2021 | - 101,40 | - | 110 166 | 7,18 | 0,83 | 99 | 14 |
| ВЭБ-лизинг-9 | 8,80 | 03.11.2014 | Р 20.10.2021 | ▲ 101,00 | 0,58 | 15 150 | 7,70 | 0,84 | 151 | 15 |
| ГТЛК БО-1 | 9,50 | - | 18.09.2018 | - 99,80 | - | - | 9,93 | 2,53 | 322 | 60 |
| ГТЛК БО-2 | 9,50 | - | 20.09.2018 | - 99,00 | - | - | 10,28 | 2,47 | 359 | 50 |
| ГТЛК-1 | 10,00 | 28.01.2016 | Р 23.01.2018 | - 100,20 | - | 3 007 | 10,13 | 1,87 | 362 | 33 |
| ГТЛК-2 | 10,00 | 02.02.2016 | Р 26.01.2018 | ▼ 100,00 | -0,25 | 5 000 | 10,24 | 1,88 | 373 | 47 |
| Европлан-3 | 11,25 | 07.11.2014 | Р 31.10.2017 | - 101,84 | - | - | 9,18 | 0,84 | 298 | 23 |
| Каркаде-2 | 13,00 | - | 17.04.2015 | ▲ 100,49 | 0,38 | 379 | 12,91 | 0,76 | 674 | 19 |
| ЛК УРАЛСИБ БО-4 | 8,50 | - | 03.07.2014 | ▼ 98,50 | -0,03 | 1 364 | 15,05 | 0,26 | 901 | 15 |
| ЛК УРАЛСИБ БО-5 | 11,50 | - | 05.02.2015 | ▼ 95,51 | -0,90 | 14 181 | 20,99 | 0,58 | 1 487 | 24 |
| ЛК УРАЛСИБ БО-7 | 11,00 | - | 22.04.2015 | ▼ 96,01 | -1,38 | 3 903 | 18,43 | 0,65 | 1 229 | 17 |
| ЛК УРАЛСИБ БО-8 | 11,00 | - | 21.04.2016 | ▼ 95,29 | -2,45 | 1 447 | 16,42 | 1,08 | 1 016 | 20 |
| РТК-Лиз БО-2 | 12,75 | 11.06.2014 | Р 01.06.2018 | ▼ 99,52 | -0,11 | 99 295 | 14,36 | 0,46 | 827 | 40 |
| Страховые компании | | | | | | | | | | |
| РЕСО Гарантия-1 | 9,40 | 04.09.2014 | Р 22.08.2022 | - 100,67 | - | - | 8,22 | 0,67 | 207 | 42 |
| РЕСО Гарантия-2 | 8,40 | 27.03.2015 | Р 13.09.2022 | - 100,02 | - | - | 8,54 | 1,19 | 224 | 54 |
| Росгосстрах-2 | 9,10 | 11.05.2015 | Р 02.11.2017 | - 99,80 | - | 1 170 | 9,46 | 1,31 | 313 | 42 |

* - рейтинг ликвидности рассчитывается на основе данных за 90 дней и обновляется ежедневно

Источник: ММВБ; оценка: Велес Капитал (плат)



Госбанки



| Выпуск* | Купон, % год. | Оферта** | Погашение | Цена, % | Изм. цены, п.п. | Объем торгов, тыс. руб. | Эф. дох-ть, % год. | Дюрация, лет | Спрэд к крив. РФ3 | Ликвидность*** |
|----------------------|---------------|------------|--------------|----------|-----------------|-------------------------|--------------------|--------------|-------------------|----------------|
| Госбанки | | | | | | | | | | |
| Внешэкономбанк БО-1 | 7,65 | 21.07.2015 | P 15.07.2016 | - 100,00 | - | - | 7,87 | 1,47 | 149 | 83 |
| Внешэкономбанк БО-14 | 8,10 | - | - 27.09.2018 | - 100,15 | - | - | 8,31 | 3,92 | 120 | 62 |
| Внешэкономбанк-18 | 8,55 | 13.10.2015 | P 17.09.2032 | ▼ 101,00 | -0,19 | 15 938 | 8,09 | 1,68 | 164 | 23 |
| Внешэкономбанк-19 | 8,55 | 19.10.2015 | P 23.09.2032 | ▼ 101,05 | -0,15 | 456 501 | 8,06 | 1,70 | 161 | 37 |
| Внешэкономбанк-21 | 8,40 | 12.03.2015 | P 17.02.2032 | - | - | - | 7,43 | 1,15 | 115 | 24 |
| Внешэкономбанк-6 | 7,90 | 19.10.2017 | P 13.10.2020 | ▼ 99,27 | -0,53 | 95 991 | 8,29 | 3,32 | 135 | 36 |
| Внешэкономбанк-8 | 7,75 | 20.10.2016 | P 13.10.2020 | ▼ 99,50 | -0,37 | 2 | 8,10 | 2,56 | 139 | 74 |
| Внешэкономбанк-9 | 7,90 | 28.03.2016 | P 18.03.2021 | - | - | - | 8,05 | 2,07 | 148 | 22 |
| ВТБ БО-21 | 8,15 | - | - 19.01.2016 | ▲ 101,50 | 1,06 | 704 181 | 7,57 | 1,90 | 105 | 61 |
| ВТБ БО-22 | 7,90 | - | - 16.02.2016 | ▼ 99,81 | -0,18 | 105 | 8,24 | 1,98 | 170 | 79 |
| ВТБ БО-6 | 8,35 | - | - 19.12.2014 | - 100,70 | - | - | 7,82 | 0,95 | 160 | 38 |
| ВТБ БО-7 | 8,15 | - | - 23.01.2015 | - 100,55 | - | - | 7,83 | 1,03 | 158 | 22 |
| ВТБ БО-8 | 7,95 | - | - 01.09.2015 | ▼ 100,01 | -0,03 | 171 222 | 7,84 | 1,59 | 142 | 65 |
| ВТБ-6 | 7,58 | 11.07.2014 | P 06.07.2016 | ▼ 100,05 | -0,09 | 25 118 | 7,70 | 0,53 | 159 | 76 |
| Газпромбанк БО-2 | 7,65 | - | - 18.07.2014 | - 100,10 | - | - | 7,59 | 0,54 | 148 | 22 |
| Газпромбанк БО-3 | 8,50 | 05.02.2014 | P 01.02.2015 | - 100,17 | - | - | 7,02 | 0,11 | 101 | 37 |
| Газпромбанк БО-4 | 8,50 | - | - 20.12.2014 | ▲ 100,70 | 0,05 | 10 | 7,90 | 0,97 | 167 | 27 |
| Газпромбанк-6 | 8,85 | 14.07.2014 | P 07.07.2016 | - 100,76 | - | - | 7,55 | 0,53 | 144 | 21 |
| Газпромбанк-7 | 8,50 | 21.10.2015 | P 17.10.2016 | ▼ 101,00 | -0,40 | 33 330 | 8,04 | 1,70 | 159 | 26 |
| ГЛОБЭКСБАНК БО-7 | 8,25 | 08.12.2014 | P 04.12.2015 | - | - | - | 8,40 | 0,93 | 218 | 49 |
| ГПБ БО-6 | 7,90 | - | - 25.09.2016 | - | - | - | 8,13 | 2,48 | 144 | 39 |
| ЕАБР-3 | 7,25 | 29.10.2015 | P 25.10.2016 | - | - | - | 7,43 | 1,74 | 97 | 43 |
| ЕАБР-6 | 7,85 | 03.10.2016 | P 23.09.2020 | - 99,75 | - | - | 8,10 | 2,50 | 140 | 45 |
| ЕАБР-7 | 7,85 | 03.10.2016 | P 23.09.2020 | - 99,75 | - | - | 8,10 | 2,50 | 140 | 43 |
| МСП Банк-1 | 8,70 | 31.03.2014 | P 17.03.2022 | - | - | - | 7,08 | 0,26 | 104 | 24 |
| Росбанк БО-7 | 8,55 | - | - 01.03.2016 | ▲ 100,89 | 0,04 | 1 412 | 8,25 | 1,99 | 171 | 55 |
| Россельхозбанк-15 | 7,75 | 07.05.2015 | P 26.10.2021 | ▲ 99,90 | 0,10 | 1 | 7,97 | 1,31 | 164 | 52 |
| Россельхозбанк-17 | 8,35 | 23.10.2014 | P 11.10.2022 | - 100,72 | - | - | 7,55 | 0,81 | 137 | 36 |
| Россельхозбанк-18 | 8,35 | 27.10.2014 | P 13.10.2022 | - | - | - | 7,40 | 0,82 | 122 | 21 |
| Россельхозбанк-20 | 7,99 | 21.04.2016 | P 11.04.2023 | ▼ 100,00 | -0,20 | 25 000 | 8,14 | 2,14 | 155 | 72 |
| Россельхозбанк-3 | 9,25 | 17.02.2014 | P 09.02.2017 | ▼ 100,27 | -0,03 | 43 275 | 7,41 | 0,15 | 140 | 59 |
| Россельхозбанк-5 | 7,75 | 04.06.2015 | P 27.11.2018 | - | - | - | 8,01 | 1,39 | 166 | 67 |
| Россельхозбанк-6 | 7,80 | 19.08.2014 | P 09.02.2018 | - 100,00 | - | - | 7,93 | 0,63 | 180 | 21 |
| Россельхозбанк-7 | 7,85 | 10.12.2015 | P 05.06.2018 | - 99,85 | - | - | 8,09 | 1,85 | 159 | 35 |
| РСХБ-21 | 7,85 | 30.07.2015 | P 18.07.2023 | ▼ 99,80 | -0,20 | 11 978 | 8,14 | 1,48 | 175 | 75 |
| Связь-Банк БО-1 | 8,25 | 06.11.2014 | P 01.11.2015 | - | - | - | 8,40 | 0,84 | 221 | 30 |
| Связь-Банк БО-2 | 8,60 | 02.05.2014 | P 29.04.2016 | - 99,30 | - | - | 10,90 | 0,35 | 484 | 27 |
| Связь-Банк-3 | 8,60 | 22.06.2015 | P 09.12.2021 | - 100,20 | - | - | 8,63 | 1,43 | 227 | 61 |

* - Наиболее ликвидные, ** - C-Call, P-Put, *** - рейтинг рассчитывается на основе данных за 60 торг. дн.;

Источник: ММВБ; оценка: Велес Капитал



Банки с участием иностранного капитала

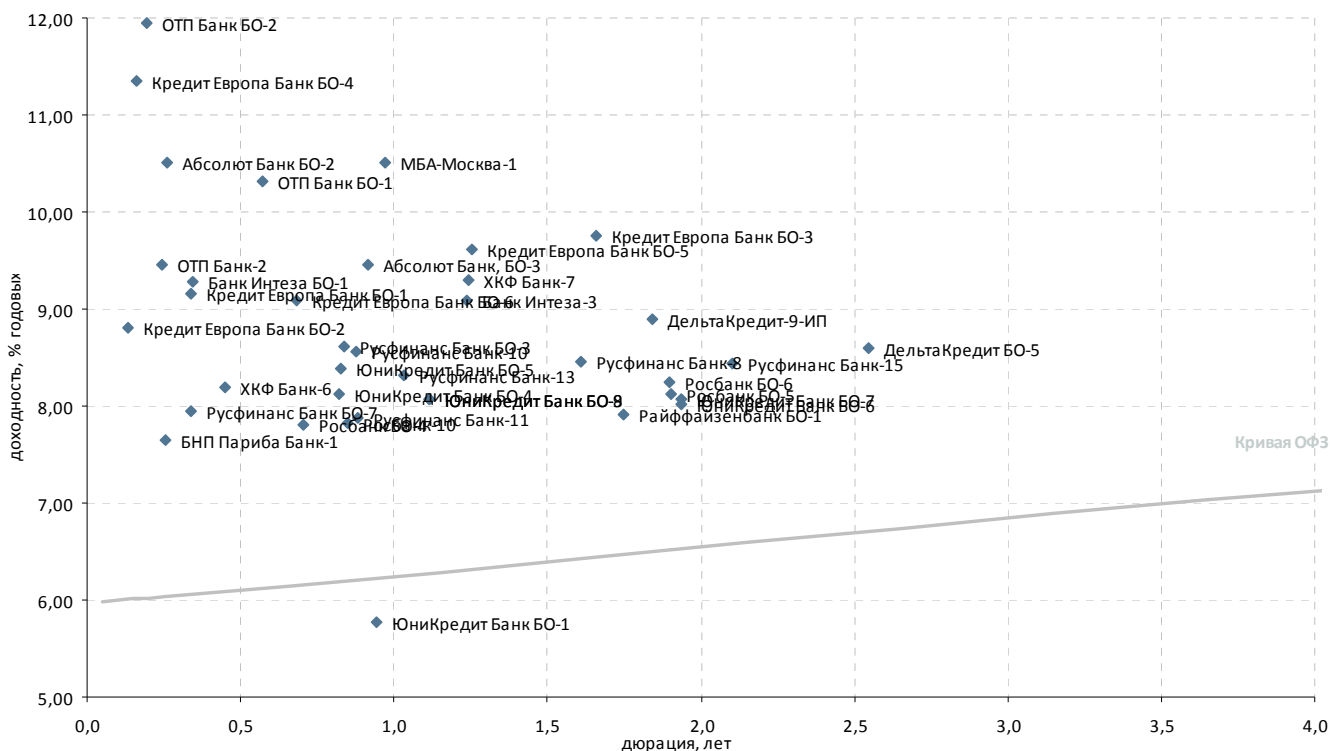

| Выпуск* | Купон, % год. | Оферта** | Погашение | Цена, % | Изм. цены, п.п. | Объем торгов, тыс. руб. | Эф. дох-ть, % год. | Дюрация, лет | Спрэд к крив. ОФЗ | Ликвидность*** |
|---|---------------|------------|--------------|----------|-----------------|-------------------------|--------------------|--------------|-------------------|----------------|
| Банки с участием иностранного капитала | | | | | | | | | | |
| Абсолют Банк БО-2 | 9,80 | 31.03.2014 | P 26.03.2015 | - 99,87 | - | - | 10,51 | 0,26 | 447 | 25 |
| Абсолют Банк, БО-3 | 9,25 | 02.12.2014 | P 28.05.2018 | ▲ 99,99 | 0,32 | 40 | 9,46 | 0,91 | 325 | 40 |
| Банк Интеза БО-1 | 9,75 | 29.04.2014 | P 25.10.2015 | - | - | - | 9,29 | 0,34 | 323 | 22 |
| Банк Интеза-3 | 9,00 | - | 13.04.2015 | ▲ 100,10 | 0,25 | 139 139 | 9,09 | 1,23 | 279 | 40 |
| БНП Париба Банк-1 | 7,70 | - | 29.03.2014 | - 100,03 | - | - | 7,65 | 0,26 | 161 | 18 |
| ДельтаКредит БО-5 | 8,40 | 25.10.2016 | P 21.10.2023 | ▼ 99,95 | -0,05 | 999 | 8,59 | 2,55 | 188 | 46 |
| ДельтаКредит-9-ИП | 9,15 | 15.12.2015 | P 05.12.2017 | - 100,80 | - | - | 8,89 | 1,84 | 239 | 22 |
| Кредит Европа Банк БО-1 | 8,10 | - | 27.04.2014 | ▼ 99,70 | -0,10 | 1 | 9,17 | 0,34 | 311 | 24 |
| Кредит Европа Банк БО-2 | 10,00 | 12.02.2014 | P 10.02.2015 | ▲ 100,16 | 0,09 | 16 025 | 8,81 | 0,13 | 280 | 25 |
| Кредит Европа Банк БО-3 | 9,20 | - | 09.10.2015 | - 99,46 | - | - | 9,75 | 1,66 | 331 | 73 |
| Кредит Европа Банк БО-4 | 9,60 | 21.02.2014 | P 19.02.2016 | - 99,75 | - | - | 11,36 | 0,16 | 534 | 38 |
| Кредит Европа Банк БО-5 | 9,40 | 22.04.2015 | P 19.04.2016 | - 100,17 | - | - | 9,61 | 1,26 | 330 | 18 |
| Кредит Европа Банк БО-6 | 8,90 | 09.09.2014 | P 05.09.2016 | ▲ 99,98 | 0,78 | 78 091 | 9,10 | 0,68 | 295 | 51 |
| МБА-Москва-1 | 10,75 | 24.12.2014 | P 23.06.2016 | - 100,47 | - | - | 10,50 | 0,97 | 427 | 21 |
| ОТП Банк БО-1 | 7,95 | - | 29.07.2014 | - 98,80 | - | 94 106 | 10,32 | 0,57 | 420 | 39 |
| ОТП Банк БО-2 | 10,50 | 06.03.2014 | P 03.03.2015 | ▼ 99,76 | -0,12 | 15 792 | 11,95 | 0,19 | 592 | 28 |
| ОТП Банк-2 | 8,25 | - | 25.03.2014 | - 99,74 | - | - | 9,46 | 0,25 | 342 | 32 |
| Райффайзенбанк БО-1 | 7,65 | 02.11.2015 | P 29.10.2018 | ▼ 99,79 | -0,31 | 59 650 | 7,92 | 1,75 | 145 | 66 |
| Росбанк БО-4 | 9,30 | 16.09.2014 | P 12.09.2015 | ▲ 101,12 | 0,01 | 40 791 | 7,80 | 0,70 | 165 | 39 |
| Росбанк БО-5 | 8,80 | - | 31.01.2016 | ▲ 101,59 | 0,10 | 568 042 | 8,11 | 1,90 | 160 | 31 |
| Росбанк БО-6 | 8,80 | - | 30.01.2016 | ▼ 101,35 | -0,30 | 105 | 8,24 | 1,90 | 173 | 26 |
| Росбанк-10 | 7,40 | - | 07.11.2014 | ▲ 99,76 | 0,01 | 14 071 | 7,82 | 0,85 | 163 | 19 |
| Русфина нс Банк БО-3 | 10,00 | 04.11.2014 | P 02.11.2015 | - 101,25 | - | - | 8,62 | 0,84 | 243 | 23 |
| Русфина нс Банк БО-7 | 8,30 | 28.04.2014 | P 24.04.2018 | - 99,83 | - | - | 7,95 | 0,34 | 189 | 17 |
| Русфина нс Банк-10 | 7,70 | 18.11.2014 | P 10.11.2015 | - 99,40 | - | - | 8,56 | 0,88 | 235 | 16 |
| Русфина нс Банк-11 | 7,70 | 19.11.2014 | P 11.11.2015 | - 99,96 | - | - | 7,88 | 0,88 | 168 | 16 |
| Русфина нс Банк-13 | 8,10 | 28.01.2015 | P 18.07.2018 | - 99,95 | - | - | 8,31 | 1,03 | 206 | 36 |
| Русфина нс Банк-15 | 8,30 | 12.04.2016 | P 02.10.2018 | ▲ 100,05 | 1,04 | 5 011 | 8,44 | 2,10 | 186 | 67 |
| Русфина нс Банк-8 | 8,15 | - | 14.09.2015 | - 99,77 | - | - | 8,46 | 1,61 | 203 | 15 |
| ХКФ Банк-6 | 9,35 | - | 10.06.2014 | - 100,62 | - | - | 8,19 | 0,45 | 210 | 18 |
| ХКФ Банк-7 | 9,75 | - | 23.04.2015 | - 101,41 | - | - | 9,29 | 1,24 | 298 | 21 |
| ЮниКредит Банк БО-1 | 6,00 | - | 10.12.2014 | - | - | - | 5,77 | 0,94 | - | 40 |
| ЮниКредит Банк БО-4 | 9,10 | 29.10.2014 | P 23.10.2015 | - | - | - | 8,11 | 0,82 | 193 | 21 |
| ЮниКредит Банк БО-5 | 9,10 | 31.10.2014 | P 27.10.2015 | - 100,70 | - | - | 8,38 | 0,83 | 219 | 15 |
| ЮниКредит Банк БО-6 | 8,60 | - | 11.02.2016 | - | - | - | 8,02 | 1,94 | 150 | 28 |
| ЮниКредит Банк БО-7 | 8,60 | - | 11.02.2016 | - 101,32 | - | - | 8,06 | 1,94 | 154 | 44 |
| ЮниКредит Банк БО-8 | 8,15 | 27.02.2015 | P 23.02.2016 | ▼ 100,25 | -0,05 | 3 008 | 8,07 | 1,12 | 179 | 20 |
| ЮниКредит Банк БО-9 | 8,15 | 27.02.2015 | P 23.02.2016 | ▼ 100,25 | -0,05 | 3 010 | 8,07 | 1,12 | 179 | 20 |

* - Наиболее ликвидные, ** - C-Call, P-Put, *** - рейтинг рассчитывается на основе данных за 60 торг. дн.;

Источник: ММББ; оценка: Велес Капитал



Топ-30 банков по активам

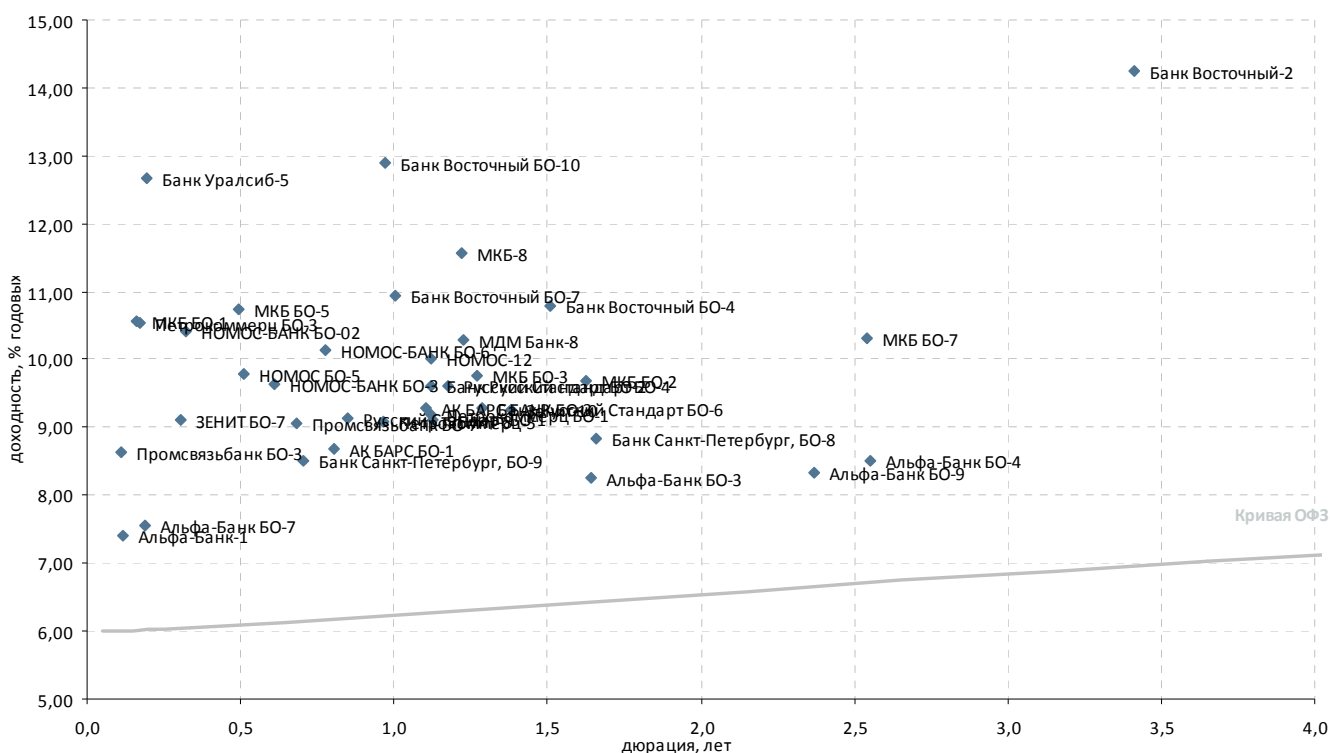

| Выпуск* | Купон, % год. | Оферта** | Погашение | Цена, % | Изм. цены, п.п. | Объем торгов, тыс. руб. | Эф. дох-ть, % год. | Дюрация, лет | Спрэд к крив. ОФЗ | Ликвидность*** |
|--------------------------|---------------|------------|--------------|---------|-----------------|-------------------------|--------------------|--------------|-------------------|----------------|
| Топ 30 по активам | | | | | | | | | | |
| АК БАРС БАНК БО-3 | 8,85 | 24.02.2015 | P 18.08.2016 | 99,74 | -0,26 | 474 | 9,28 | 1,10 | 301 | 63 |
| АК БАРС БО-1 | 8,50 | 23.10.2014 | P 15.10.2015 | 99,97 | - | - | 8,70 | 0,81 | 251 | 45 |
| Альфа-Банк БО-3 | 8,25 | - | 28.09.2015 | 100,23 | -0,02 | 30 069 | 8,26 | 1,64 | 183 | 65 |
| Альфа-Банк БО-4 | 8,25 | - | 24.10.2016 | 99,78 | -0,02 | 198 549 | 8,50 | 2,55 | 179 | 75 |
| Альфа-Банк БО-7 | 8,60 | 04.03.2014 | P 31.08.2015 | 100,20 | - | - | 7,57 | 0,19 | 155 | 30 |
| Альфа-Банк БО-9 | 8,35 | - | 20.08.2016 | 100,40 | -0,19 | 285 | 8,34 | 2,37 | 168 | 33 |
| Альфа-Банк-1 | 8,25 | 06.02.2014 | P 02.02.2016 | 100,10 | - | 15 015 | 7,41 | 0,12 | 141 | 26 |
| Банк Восточный БО-10 | 12,00 | 25.12.2014 | P 22.12.2015 | 99,55 | -0,21 | 9 154 | 12,89 | 0,97 | 666 | 29 |
| Банк Восточный БО-4 | 10,25 | - | 14.08.2015 | 99,77 | - | - | 10,79 | 1,51 | 440 | 27 |
| Банк Восточный БО-7 | 10,40 | 22.01.2015 | P 17.07.2018 | 99,73 | 0,56 | 5 984 | 10,94 | 1,00 | 470 | 31 |
| Банк Восточный-2 | 13,60 | - | 09.08.2018 | 99,40 | -0,40 | 3 992 | 14,24 | 3,41 | 728 | 26 |
| Банк Русский стандарт БС | 10,00 | 06.03.2015 | P 27.02.2016 | 100,77 | - | - | 9,61 | 1,12 | 334 | 36 |
| Банк Русский Стандарт БС | 9,40 | - | 03.05.2015 | 100,00 | - | - | 9,29 | 1,29 | 297 | 67 |
| Банк Санкт-Петербург, БС | 8,65 | - | 05.10.2015 | 100,00 | - | - | 8,82 | 1,66 | 239 | 69 |
| Банк Санкт-Петербург, БС | 8,50 | 15.09.2014 | P 08.09.2016 | 100,10 | - | 132 132 | 8,50 | 0,70 | 235 | 41 |
| Банк Уралсиб-5 | 9,70 | 06.03.2014 | P 25.08.2017 | 99,49 | 0,12 | 115 741 | 12,66 | 0,19 | 664 | 80 |
| ЗЕНИТ БО-7 | 9,20 | 16.04.2014 | P 12.04.2015 | 100,06 | 0,01 | 16 009 | 9,12 | 0,31 | 307 | 36 |
| Зенит-10 | 8,60 | 05.06.2015 | P 30.05.2018 | 99,40 | - | - | 9,25 | 1,38 | 290 | 52 |
| ЗЕНИТ-8 | 8,10 | 02.03.2015 | P 23.08.2017 | 99,10 | 0,10 | 3 964 | 9,10 | 1,12 | 283 | 29 |
| МДМ Банк-8 | 9,00 | - | 09.04.2015 | 98,75 | 0,75 | 45 899 | 10,29 | 1,22 | 398 | 24 |
| МКБ БО-1 | 9,50 | - | 22.02.2014 | 99,85 | - | - | 10,55 | 0,16 | 454 | 22 |
| МКБ БО-2 | 8,85 | - | 25.09.2015 | 98,99 | 0,69 | 197 980 | 9,70 | 1,63 | 327 | 58 |
| МКБ БО-3 | 9,40 | - | 27.04.2015 | 99,80 | 0,45 | 21 876 | 9,77 | 1,27 | 345 | 33 |
| МКБ БО-5 | 9,20 | - | 23.06.2014 | 99,40 | 0,19 | 5 076 | 10,75 | 0,49 | 465 | 33 |
| МКБ БО-7 | 9,10 | 02.11.2016 | P 30.10.2018 | 97,65 | -0,24 | 84 832 | 10,31 | 2,54 | 360 | 47 |
| МКБ-8 | 8,65 | - | 08.04.2015 | 97,50 | - | - | 11,56 | 1,22 | 525 | 25 |
| НОМОС БО-5 | 9,00 | 07.07.2014 | P 02.07.2016 | 99,72 | - | - | 9,78 | 0,51 | 368 | 42 |
| НОМОС-12 | 8,70 | 02.03.2015 | P 28.08.2017 | 98,79 | - | - | 10,02 | 1,12 | 374 | 49 |
| НОМОС-БАНК БО-02 | 9,20 | 22.04.2014 | P 18.10.2014 | 99,68 | -0,20 | 19 574 | 10,41 | 0,32 | 436 | 27 |
| НОМОС-БАНК БО-3 | 8,60 | 13.08.2014 | P 09.08.2015 | 99,49 | 0,60 | 1 | 9,64 | 0,61 | 352 | 30 |
| НОМОС-БАНК БО-6 | 8,60 | 13.10.2014 | P 08.10.2016 | 99,00 | -0,03 | 451 813 | 10,15 | 0,78 | 397 | 76 |
| Петрокоммерц БО-1 | 9,00 | - | 03.03.2015 | 99,99 | - | - | 9,19 | 1,12 | 292 | 25 |
| Петрокоммерц БО-3 | 9,70 | 25.02.2014 | P 23.08.2015 | 99,88 | -0,12 | 104 868 | 10,54 | 0,17 | 452 | 39 |
| Петрокоммерц-5 | 9,00 | - | 21.12.2014 | 100,09 | - | - | 9,10 | 0,97 | 287 | 28 |
| Промсвязьбанк БО-3 | 8,60 | - | 04.02.2014 | 100,00 | 0,01 | 43 940 | 8,64 | 0,11 | 263 | 46 |
| Промсвязьбанк БО-7 | 10,15 | 10.09.2014 | P 06.09.2015 | - | - | - | 9,05 | 0,68 | 290 | 34 |
| Русский Стандарт БО-1 | 8,80 | - | 07.11.2014 | 99,88 | -0,02 | 1 | 9,12 | 0,85 | 293 | 65 |
| Русский Стандарт БО-2 | 9,75 | - | 24.03.2015 | 99,43 | - | - | 9,61 | 1,18 | 332 | 35 |

* - Наиболее ликвидные, ** - C-Call, P-Put, *** - рейтинг рассчитывается на основе данных за 60 торг. дн.;

Источник: ММВБ; оценка: Велес Капитал



Прочие банки

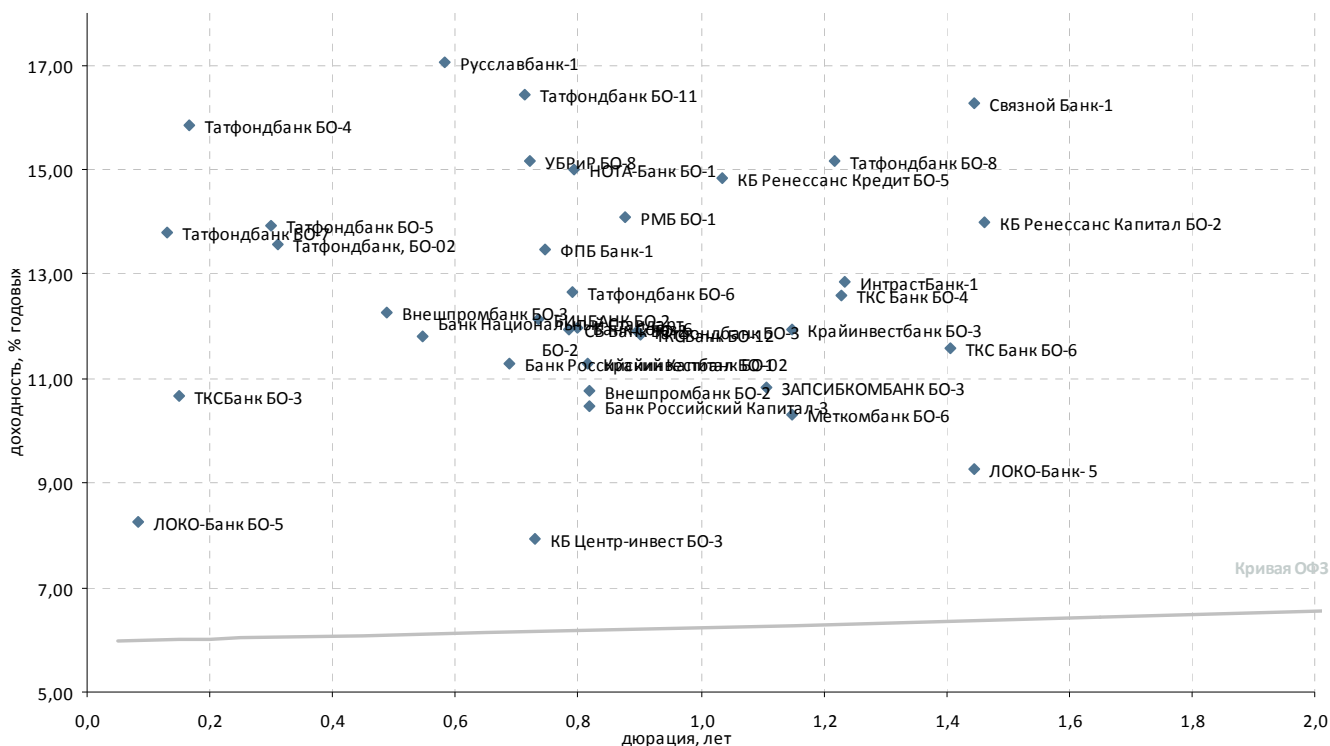

| Выпуск* | Купон, % год. | Оферта** | Погашение | Цена, % | Изм. цены, п.п. | Объем торгов, тыс. руб. | Эф. дох-ть, % год. | Дюрация, лет | Спрэд к крив. ОФЗ | Ликвидность*** |
|---------------------------|---------------|------------|--------------|---------|-----------------|-------------------------|--------------------|--------------|-------------------|----------------|
| Топ 100 по активам | | | | | | | | | | |
| Банк Национальный Стан | 11,50 | 23.07.2014 | P 18.07.2018 | 100,00 | -0,03 | 5 000 | 11,80 | 0,55 | 569 | 21 |
| Банк Российский Капитал | 10,25 | 11.09.2014 | P 06.09.2016 | 99,50 | - | - | 11,28 | 0,69 | 513 | 31 |
| Банк Российский Капитал | 10,25 | 29.10.2014 | P 28.10.2015 | 100,00 | - | 169 699 | 10,48 | 0,82 | 429 | 63 |
| Банк Союз-6 | 11,00 | 23.10.2014 | P 11.10.2018 | 99,48 | -0,22 | 251 892 | 11,98 | 0,80 | 580 | 44 |
| БИНБАНК БО-2 | 10,85 | 29.09.2014 | P 24.09.2016 | 99,30 | 0,59 | 1 677 | 12,14 | 0,73 | 597 | 35 |
| Внешпромбанк БО-2 | 10,50 | 29.10.2014 | P 26.10.2015 | 99,99 | 0,94 | 2 | 10,75 | 0,82 | 457 | 58 |
| Внешпромбанк БО-3 | 11,25 | 01.07.2014 | P 22.06.2018 | 99,68 | 0,12 | 272 | 12,27 | 0,49 | 617 | 36 |
| ЗАПСИБКОМБАНК БО-3 | 11,50 | 04.03.2015 | P 25.02.2016 | 101,00 | - | - | 10,83 | 1,11 | 457 | 28 |
| КБ Ренессанс Капитал БО | 11,50 | - | P 09.08.2015 | 97,10 | 1,44 | 2 950 | 13,98 | 1,46 | 761 | 27 |
| КБ Ренессанс Кредит БО- | 11,35 | 06.02.2015 | P 30.07.2018 | 97,01 | -0,95 | 2 | 14,83 | 1,03 | 858 | 38 |
| КБ Центр-инвест БО-3 | 10,25 | 26.09.2014 | P 23.03.2016 | 101,75 | 1,16 | 109 881 | 7,93 | 0,73 | 177 | 22 |
| ЛОКО-Банк-5 | 9,50 | - | P 23.07.2015 | - | - | - | 9,27 | 1,44 | 290 | 27 |
| ЛОКО-Банк БО-5 | 9,00 | 24.01.2014 | P 17.07.2018 | 99,99 | 0,29 | 1 | 8,25 | 0,08 | 226 | 23 |
| НОТА-Банк БО-1 | 10,50 | 20.10.2014 | P 13.10.2016 | 96,99 | 0,13 | 8 244 | 15,00 | 0,79 | 882 | 22 |
| СБ Банк БО-2 | 11,00 | 17.10.2014 | P 15.10.2016 | 99,50 | -0,30 | 60 523 | 11,95 | 0,78 | 578 | 35 |
| Связной Банк БО-1 | 12,50 | 17.06.2014 | P 08.06.2018 | 97,53 | 0,07 | 9 236 | 18,94 | 0,48 | 1 284 | 47 |
| Связной Банк-1 | 12,00 | - | P 06.08.2015 | 94,93 | 0,99 | 5 528 | 16,26 | 1,45 | 989 | 33 |
| Татфондбанк БО-11 | 11,25 | 22.09.2014 | P 13.09.2016 | 96,87 | - | - | 16,44 | 0,71 | 1 028 | 73 |
| Татфондбанк БО-3 | 11,00 | - | P 27.11.2014 | 99,50 | - | - | 11,90 | 0,90 | 569 | 36 |
| Татфондбанк БО-4 | 12,25 | 24.02.2014 | P 17.02.2015 | 99,48 | -0,02 | 1 395 | 15,85 | 0,17 | 983 | 29 |
| Татфондбанк БО-5 | 12,25 | 14.04.2014 | P 07.04.2015 | 99,61 | 0,21 | 21 | 13,92 | 0,30 | 787 | 22 |
| Татфондбанк БО-6 | 11,00 | 20.10.2014 | P 13.10.2015 | 99,00 | - | - | 12,65 | 0,79 | 648 | 43 |
| Татфондбанк БО-7 | 12,75 | 11.02.2014 | P 05.02.2016 | 99,89 | 0,04 | 893 | 13,81 | 0,13 | 780 | 32 |
| Татфондбанк БО-8 | 11,80 | 15.04.2015 | P 06.10.2016 | 96,70 | -0,47 | 3 | 15,17 | 1,22 | 887 | 50 |
| Татфондбанк, БО-01 | 10,75 | 28.06.2012 | P 26.12.2013 | - | - | - | 49,06 | 0,00 | 4 308 | 25 |
| Татфондбанк, БО-02 | 12,25 | - | P 17.04.2014 | 99,69 | 0,12 | 607 | 13,58 | 0,31 | 753 | 28 |
| ТКС Банк БО-4 | 11,00 | - | P 16.04.2015 | 98,52 | -1,42 | 1 | 12,60 | 1,23 | 630 | 21 |
| ТКС Банк БО-6 | 10,50 | - | P 14.07.2015 | 98,91 | 0,40 | 194 | 11,60 | 1,41 | 524 | 27 |
| ТКСБанк БО-12 | 10,25 | 28.11.2014 | P 24.05.2016 | 98,90 | - | 2 027 | 11,85 | 0,90 | 564 | 37 |
| ТКСБанк БО-3 | 14,00 | - | P 18.02.2014 | 100,49 | 0,37 | 1 | 10,66 | 0,15 | 464 | 26 |
| УБРИР БО-8 | 10,75 | 24.09.2014 | P 19.09.2016 | 97,30 | -0,20 | 8 290 | 15,16 | 0,72 | 901 | 56 |
| Прочие банки | | | | | | | | | | |
| ИнтрастБанк-1 | 12,50 | - | P 21.04.2015 | 100,00 | - | - | 12,85 | 1,23 | 654 | 30 |
| Крайинвестбанк БО-02 | 11,35 | 29.10.2014 | P 26.04.2016 | 100,25 | - | - | 11,29 | 0,82 | 511 | 24 |
| Крайинвестбанк БО-3 | 10,75 | 17.03.2015 | P 13.09.2016 | 98,59 | - | - | 11,93 | 1,15 | 565 | 34 |
| Меткомбанк БО-6 | 10,25 | 16.03.2015 | P 08.09.2016 | 100,19 | - | - | 10,31 | 1,15 | 403 | 23 |
| РМБ БО-1 | 11,50 | 21.11.2014 | P 14.11.2016 | 98,21 | 0,37 | 109 915 | 14,10 | 0,88 | 789 | 37 |
| Русславбанк-1 | 12,25 | 06.08.2014 | P 30.07.2018 | 97,64 | 0,19 | 6 | 17,05 | 0,58 | 1 093 | 33 |
| ФПБ Банк-1 | 12,25 | 09.10.2014 | P 02.10.2018 | 99,56 | 1,28 | 49 793 | 13,47 | 0,74 | 731 | 50 |

* - Наиболее ликвидные, ** - C-Call, P-Put, *** - рейтинг рассчитывается на основе данных за 60 торг. дн.;

Источник: ММВБ; оценка: Велес Капитал



Атлас российских еврооблигаций

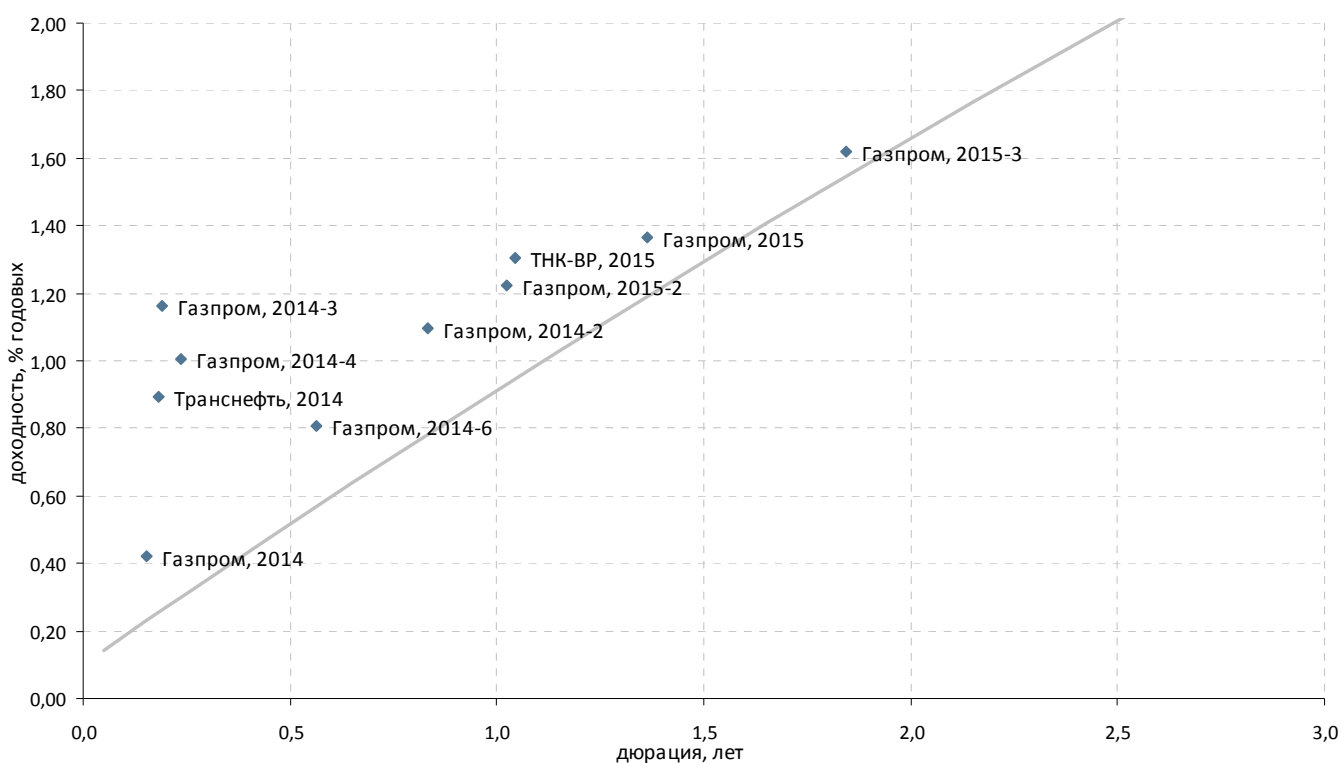

Суверенные и корпоративные займы. Срок обращения до 3 лет. Рейтинг BВВ+

| Выпуск | Валюта | Купон, % | Ближайший купон | Погашение | Оферта* | Цена | Изм. цены | Дюрация | Доход-сть | Объем эмиссии, млн |
|--|--------|----------|-----------------|------------|------------|-----------|-----------|---------|-----------|--------------------|
| Российские суверенные и муниципальные облигации | | | | | | | | | | |
| Aries, 2014 | USD | 9,6 | 25.04.2014 | 25.10.2014 | - | - | - | - | - | 2 436 |
| Москва, 2016 | EUR | 5,064 | 20.10.2014 | 20.10.2016 | - | ▲ 108,037 | 0,018 | 2,67 | 2,08 | 407 |
| Россия, 2015 | USD | 3,625 | 29.04.2014 | 29.04.2015 | - | ▼ 103,464 | -0,009 | - | 1,00 | 2 000 |
| Корпоративные облигации | | | | | | | | | | |
| Газпром, 2014 | EUR | 5,03 | 25.02.2014 | 25.02.2014 | - | ▲ 100,703 | 0,002 | 0,15 | 0,42 | 780 |
| Газпром, 2014-2 | EUR | 5,364 | 31.10.2014 | 31.10.2014 | - | ▼ 103,515 | -0,012 | 0,83 | 1,10 | 700 |
| Газпром, 2014-3 | USD | 10,5 | 08.03.2014 | 08.03.2014 | - | - 101,759 | - | 0,19 | 1,16 | 500 |
| Газпром, 2014-4 | USD | 10,5 | 25.03.2014 | 25.03.2014 | - | ▼ 102,237 | -0,037 | 0,24 | 1,00 | 800 |
| Газпром, 2014-6 | USD | 8,125 | 31.01.2014 | 31.07.2014 | - | ▼ 104,248 | -0,029 | 0,56 | 0,81 | 1 250 |
| Газпром, 2015 | EUR | 5,875 | 01.06.2014 | 01.06.2015 | - | ▼ 106,274 | -0,039 | 1,36 | 1,37 | 1 000 |
| Газпром, 2015-2 | EUR | 8,125 | 04.02.2014 | 04.02.2015 | - | ▲ 107,461 | 0,004 | 1,03 | 1,23 | 850 |
| Газпром, 2015-3 | USD | 5,092 | 29.05.2014 | 29.11.2015 | - | ▼ 106,517 | -0,059 | 1,84 | 1,62 | 1 000 |
| Газпром, 2016 | USD | 6,212 | 22.05.2014 | 22.11.2016 | - | ▼ 110,516 | -0,097 | 2,69 | 2,43 | 1 350 |
| Газпром, 2016-2 | USD | 4,95 | 23.05.2014 | 23.05.2016 | - | ▼ 106,574 | -0,065 | 2,28 | 2,12 | 1 000 |
| Газпром, 2034 | USD | 8,625 | 28.04.2014 | 28.04.2034 | 28.04.2014 | ▼ 119,003 | -0,222 | 10,60 | 6,87 | 1 200 |
| ТНК-ВР, 2015 | USD | 6,25 | 02.02.2014 | 02.02.2015 | - | - 105,327 | - | 1,05 | 1,31 | 500 |
| ТНК-ВР, 2016 | USD | 7,5 | 18.01.2014 | 18.07.2016 | - | ▼ 112,502 | -0,055 | 2,31 | 2,41 | 1 000 |
| Транснефть, 2014 | USD | 5,67 | 05.03.2014 | 05.03.2014 | - | ▼ 100,858 | -0,029 | 0,18 | 0,89 | 1 300 |

*C-Call P-Put



Суверенные и корпоративные займы. Срок обращения до 3 лет. Рейтинг ниже BBB+

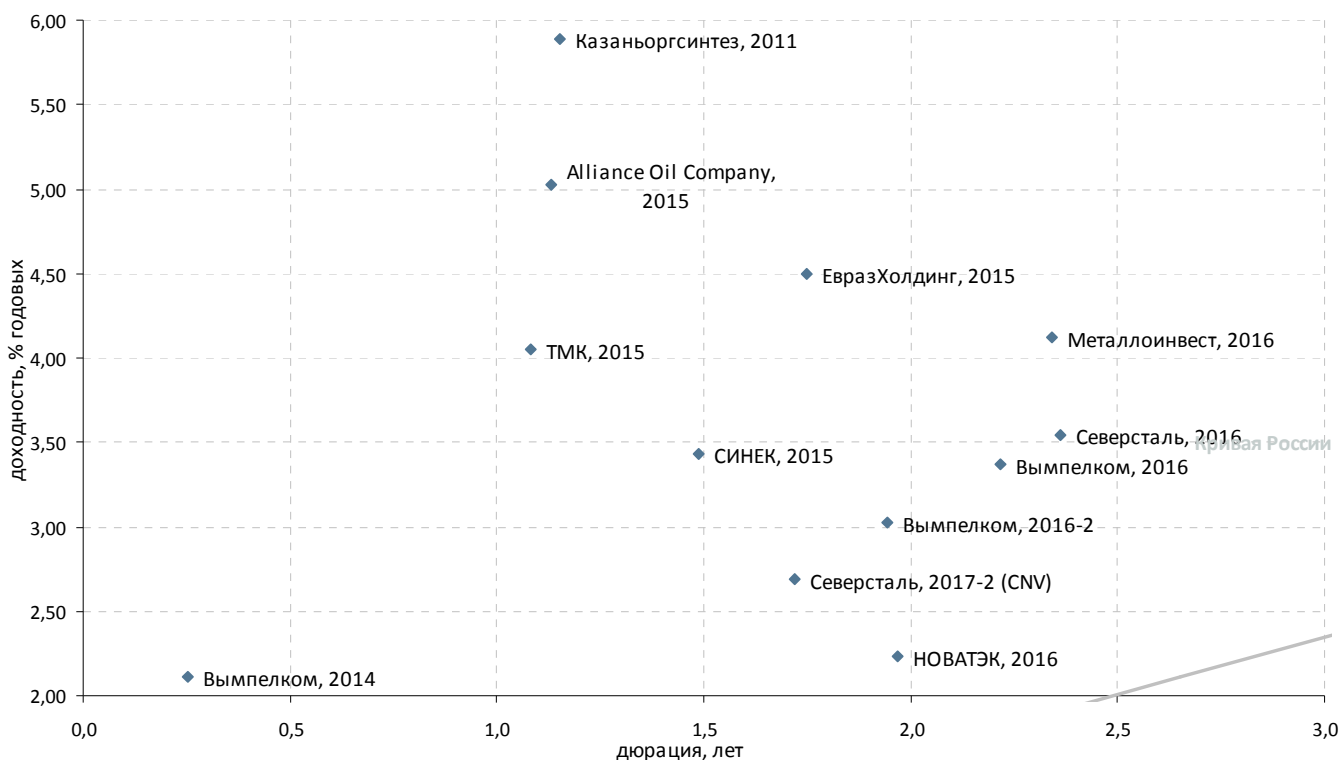

| Выпуск | Валюта | Купон, % | Ближайший купон | Погашение | Оферта* | Цена | Изм. цены | Дюрация | Доход-сть | Объем эмиссии, млн |
|---|--------|----------|-----------------|------------|------------|---------|-----------|---------|-----------|--------------------|
| Корпоративные облигации | | | | | | | | | | |
| АЛРОСА, 2014 | USD | 8,875 | 17.05.2014 | 17.11.2014 | - | 106,318 | -0,069 | 0,86 | 1,62 | 500 |
| Вымпелком, 2014 | USD | 4,2469 | 31.03.2014 | 29.06.2014 | - | 101,071 | -0,007 | 0,25 | 2,11 | 200 |
| Вымпелком, 2016 | USD | 8,25 | 23.05.2014 | 23.05.2016 | - | 111,154 | -0,055 | 2,22 | 3,37 | 600 |
| Вымпелком, 2016-2 | USD | 6,493 | 02.02.2014 | 02.02.2016 | - | 106,971 | -0,069 | 1,94 | 3,02 | 500 |
| ЕвразХолдинг, 2015 | USD | 8,25 | 10.05.2014 | 10.11.2015 | - | 106,613 | -0,074 | 1,75 | 4,50 | 750 |
| Казаньоргсинтез, 2011 | USD | 10 | 19.03.2014 | 19.03.2015 | - | 104,750 | - | 1,15 | 5,89 | 200 |
| Кокс, 2016 | USD | 7,75 | 23.06.2014 | 23.06.2016 | - | 92,118 | -0,049 | 2,29 | 11,49 | 350 |
| ЛенСпецСМУ, 2015 | USD | 9,75 | 10.02.2014 | 09.11.2015 | - | - | - | - | - | 150 |
| Лукойл, 2014 | USD | 6,375 | 05.05.2014 | 05.11.2014 | - | 104,445 | 0,020 | 0,83 | 1,09 | 900 |
| Металлоинвест, 2016 | USD | 6,5 | 21.01.2014 | 21.07.2016 | - | 105,714 | -0,062 | 2,34 | 4,12 | 750 |
| НКНХ, 2015 | USD | 8,5 | 22.06.2014 | 22.12.2015 | - | - | - | - | - | 200 |
| НОВАТЭК, 2016 | USD | 5,326 | 03.02.2014 | 03.02.2016 | - | 106,274 | -0,047 | 1,97 | 2,24 | 600 |
| Северсталь, 2016 | USD | 6,25 | 26.01.2014 | 26.07.2016 | - | 106,589 | -0,081 | 2,36 | 3,55 | 500 |
| Северсталь, 2017-2 (CNV) | USD | 1 | 24.03.2014 | 24.09.2017 | 24.09.2015 | 100,125 | 0,069 | 1,72 | 2,69 | 475 |
| Alliance Oil Company, 2014 | USD | 7,25 | - | 16.07.2014 | - | 104,067 | 0,000 | 0,53 | - | 265 |
| Alliance Oil Company, 2015 | USD | 9,875 | 11.03.2014 | 11.03.2015 | - | 105,554 | 0,006 | 1,13 | 5,02 | 350 |
| MirLand Development, 2015-A | ILS | 6,5 | 31.12.2013 | 31.12.2015 | - | - | - | - | - | 39 |
| MirLand Development, 2015-B | ILS | 0 | - | 31.12.2015 | - | 92,400 | - | - | - | 205 |
| MirLand Development, 2016 | ILS | 8,5 | 28.02.2014 | 31.08.2016 | - | - | - | - | - | 298 |
| Евраз Групп, 2014 | USD | 7,25 | - | 13.07.2014 | - | - | - | - | - | 650 |
| Приморское морское пароходство, 2011. NOK | NOK | 12,68 | 28.02.2014 | 30.11.2015 | - | - | - | - | - | 350 |
| РусГидро, 2015 | RUB | 7,875 | 28.04.2014 | 28.10.2015 | - | 99,665 | 0,006 | 1,71 | 8,23 | 20 000 |
| Северсталь, 2014 | USD | 9,25 | 19.04.2014 | 19.04.2014 | - | 102,345 | -0,143 | 0,30 | 1,45 | 375 |
| СИНЕК, 2015 | USD | 7,7 | 03.02.2014 | 03.08.2015 | - | 106,559 | -0,133 | 1,49 | 3,43 | 250 |
| ТМК, 2015 | USD | 5,25 | 11.02.2014 | 11.02.2015 | - | 101,294 | -0,007 | 1,08 | 4,05 | 413 |

*C-Call P-Put



Суверенные и корпоративные займы. Срок обращения свыше 5 лет

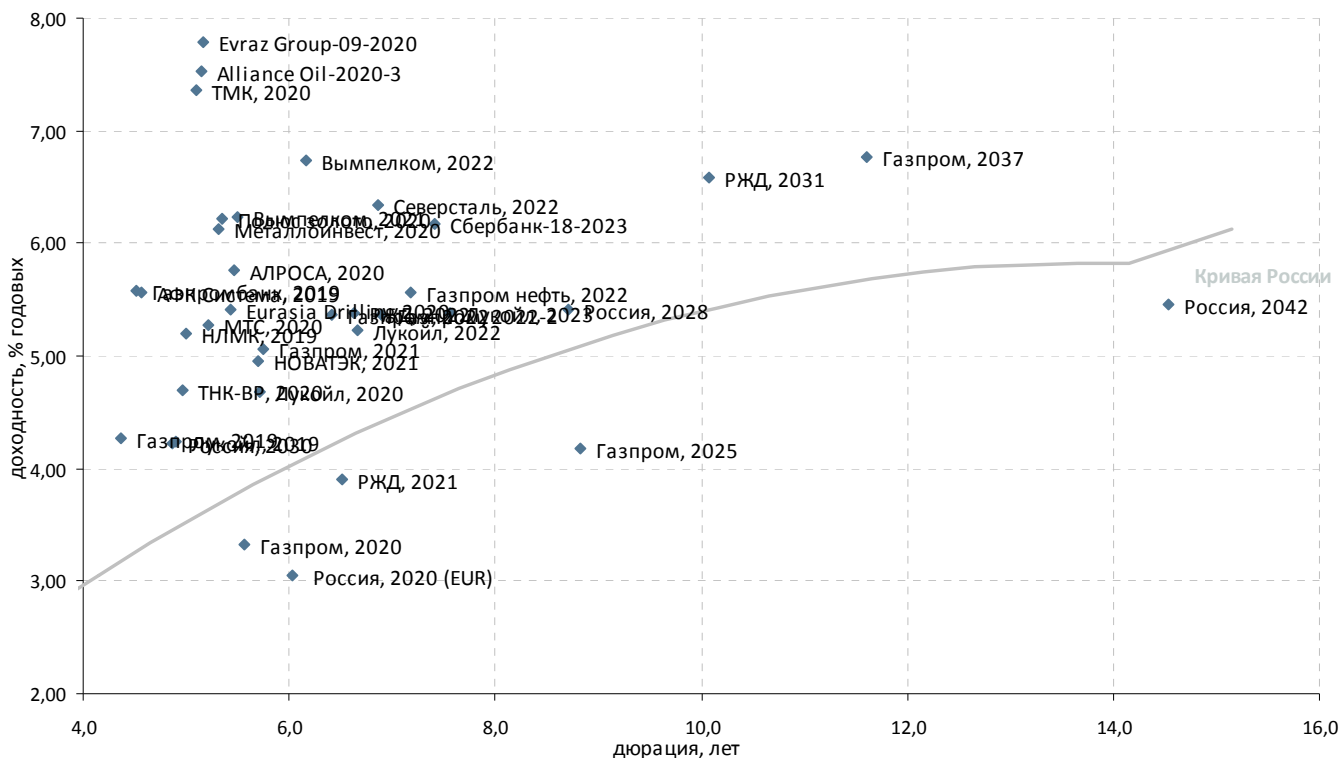

| Выпуск | Валюта | Купон, % | Ближайший купон | Погашение | Оферта* | Цена | Изм. цены | Дюрация | Доход-сть | Объем эмиссии, млн |
|--|--------|----------|-----------------|------------|---------|---------|-----------|---------|-----------|--------------------|
| Российские суверенные и муниципальные облигации | | | | | | | | | | |
| Россия, 2030 | USD | 7,5 | 31.03.2014 | 31.03.2030 | - | 116,875 | -0,098 | 4,87 | 4,22 | 2 122 |
| Россия, 2042 | USD | 5,625 | 04.04.2014 | 04.04.2042 | - | 100,260 | 0,016 | 14,53 | 5,45 | 3 000 |
| Россия, 2020 (EUR) | EUR | 3,625 | 16.09.2014 | 16.09.2020 | - | 103,414 | 0,030 | 6,03 | 3,05 | 750 |
| Россия, 2019 | USD | 3,5 | 16.07.2014 | 16.01.2019 | - | 102,100 | -0,040 | - | 3,04 | 1 500 |
| Россия, 2020 | USD | 5 | 29.04.2014 | 29.04.2020 | - | 107,315 | -0,004 | - | 3,69 | 3 500 |
| Россия, 2022 | USD | 4,5 | 04.04.2014 | 04.04.2022 | - | 101,408 | -0,025 | - | 4,29 | 2 000 |
| Россия, 2023 | USD | 4,875 | 16.03.2014 | 16.09.2023 | - | 102,296 | -0,026 | - | 4,58 | 3 000 |
| Россия, 2028 | USD | 12,75 | 24.06.2014 | 24.06.2028 | - | 169,250 | -0,903 | 8,70 | 5,42 | 2 500 |
| Россия, 2043 | USD | 5,875 | 16.03.2014 | 16.09.2043 | - | 102,350 | 0,006 | - | 5,71 | 1 500 |
| Корпоративные облигации | | | | | | | | | | |
| Alliance Oil-2020-3 | USD | 7 | 04.05.2014 | 04.05.2020 | - | 97,370 | -0,128 | 5,15 | 7,53 | 500 |
| Eurasia Drilling-2020 | USD | 4,875 | 17.04.2014 | 17.04.2020 | - | 97,159 | -0,221 | 5,43 | 5,41 | 600 |
| Evraz Group-09-2020 | USD | 6,5 | 22.04.2014 | 22.04.2020 | - | 93,656 | -0,207 | 5,17 | 7,79 | 1 000 |
| АЛРОСА, 2020 | USD | 7,75 | 03.05.2014 | 03.11.2020 | - | 111,082 | -0,212 | 5,46 | 5,76 | 1 000 |
| АФК Система, 2019 | USD | 6,95 | 17.05.2014 | 17.05.2019 | - | 106,388 | -0,220 | 4,57 | 5,56 | 500 |
| Вымпелком, 2021 | USD | 7,748 | 02.02.2014 | 02.02.2021 | - | 108,577 | -0,209 | 5,49 | 6,23 | 1 000 |
| Вымпелком, 2022 | USD | 7,5043 | 01.03.2014 | 01.03.2022 | - | 104,786 | -0,181 | 6,16 | 6,73 | 1 500 |
| Газпром нефть, 2022 | USD | 4,375 | 19.03.2014 | 19.09.2022 | - | 91,916 | -0,162 | 7,17 | 5,56 | 1 500 |
| Газпром, 2019 | USD | 9,25 | 23.04.2014 | 23.04.2019 | - | 123,446 | -0,090 | 4,37 | 4,27 | 2 250 |
| Газпром, 2020 | USD | 7,201 | - | 01.02.2020 | - | - | - | - | - | 1 250 |
| Газпром, 2020 | EUR | 3,389 | 20.03.2014 | 20.03.2020 | - | 100,362 | -0,011 | 5,56 | 3,32 | 1 000 |
| Газпром, 2021 | USD | 5,999 | 23.01.2014 | 23.01.2021 | - | 105,538 | -0,181 | 5,75 | 5,06 | 600 |
| Газпром, 2022 | USD | 6,51 | 07.03.2014 | 07.03.2022 | - | 107,510 | -0,212 | 6,42 | 5,36 | 1 300 |
| Газпром, 2022-2 | USD | 4,95 | 19.01.2014 | 19.07.2022 | - | 97,128 | -0,169 | 6,89 | 5,37 | 1 000 |
| Газпром, 2025 | EUR | 4,364 | 21.03.2014 | 21.03.2025 | - | 101,586 | 0,027 | 8,83 | 4,18 | 500 |
| Газпром, 2037 | USD | 7,288 | 16.02.2014 | 16.08.2037 | - | 106,039 | -0,404 | 11,61 | 6,77 | 1 250 |
| Газпромбанк, 2019 | USD | 7,25 | 03.05.2014 | 03.05.2019 | - | 107,584 | -0,194 | 4,51 | 5,59 | 500 |
| ДВМП-2-2020 | USD | 8,75 | 02.05.2014 | 02.05.2020 | - | 89,633 | -0,090 | 4,83 | 11,06 | 325 |
| Лукойл, 2019 | USD | 7,25 | 05.05.2014 | 05.11.2019 | - | 115,483 | -0,181 | 4,90 | 4,23 | 600 |
| Лукойл, 2020 | USD | 6,125 | 09.05.2014 | 09.11.2020 | - | 108,357 | -0,189 | 5,71 | 4,69 | 1 000 |
| Лукойл, 2022 | USD | 6,656 | 07.06.2014 | 07.06.2022 | - | 109,580 | -0,211 | 6,66 | 5,24 | 500 |
| Лукойл, 2023 | USD | 4,563 | 24.04.2014 | 24.04.2023 | - | 94,090 | -0,219 | 7,56 | 5,38 | 1 500 |
| Металлоинвест, 2020 | USD | 5,625 | 17.04.2014 | 17.04.2020 | - | 97,429 | -0,223 | 5,31 | 6,12 | 1 000 |
| МТС, 2020 | USD | 8,625 | 22.06.2014 | 22.06.2020 | - | 118,166 | -0,230 | 5,21 | 5,28 | 750 |
| НЛМК, 2019 | USD | 4,95 | 26.03.2014 | 26.09.2019 | - | 98,756 | -0,228 | 5,00 | 5,20 | 500 |
| НОВАТЭК, 2021 | USD | 6,604 | 03.02.2014 | 03.02.2021 | - | 109,777 | -0,236 | 5,70 | 4,95 | 650 |
| Полюс золото, 2020 | USD | 5,625 | 29.04.2014 | 29.04.2020 | - | 96,937 | -0,089 | 5,34 | 6,22 | 750 |
| РЖД, 2019 (RUB) | RUB | 8,3 | 02.04.2014 | 02.04.2019 | - | 99,358 | 0,050 | 4,27 | 8,63 | 37 500 |
| РЖД, 2021 | EUR | 3,3744 | 20.05.2014 | 20.05.2021 | - | 96,627 | 0,015 | 6,51 | 3,91 | 1 000 |
| РЖД, 2022 | USD | 5,7 | 05.04.2014 | 05.04.2022 | - | 102,103 | -0,218 | 6,63 | 5,38 | 1 400 |
| РЖД, 2031 | GBP | 7,487 | 25.03.2014 | 25.03.2031 | - | 109,237 | 0,050 | 10,07 | 6,58 | 650 |
| Сбербанк-18-2023 | USD | 5,25 | 23.05.2014 | 23.05.2023 | - | 93,493 | -0,245 | 7,41 | 6,17 | 1 000 |
| Северсталь, 2022 | USD | 5,9 | 17.04.2014 | 17.10.2022 | - | 97,008 | -0,224 | 6,87 | 6,35 | 750 |
| ТМК, 2020 | USD | 6,75 | 03.04.2014 | 03.04.2020 | - | 96,986 | -0,155 | 5,10 | 7,36 | 500 |
| ТНК-ВР, 2020 | USD | 7,25 | 02.02.2014 | 02.02.2020 | - | 113,420 | -0,194 | 4,97 | 4,69 | 500 |

*Call P-Put



Банковские займы. Срок обращения до 3 лет. Рейтинг ВВВ+

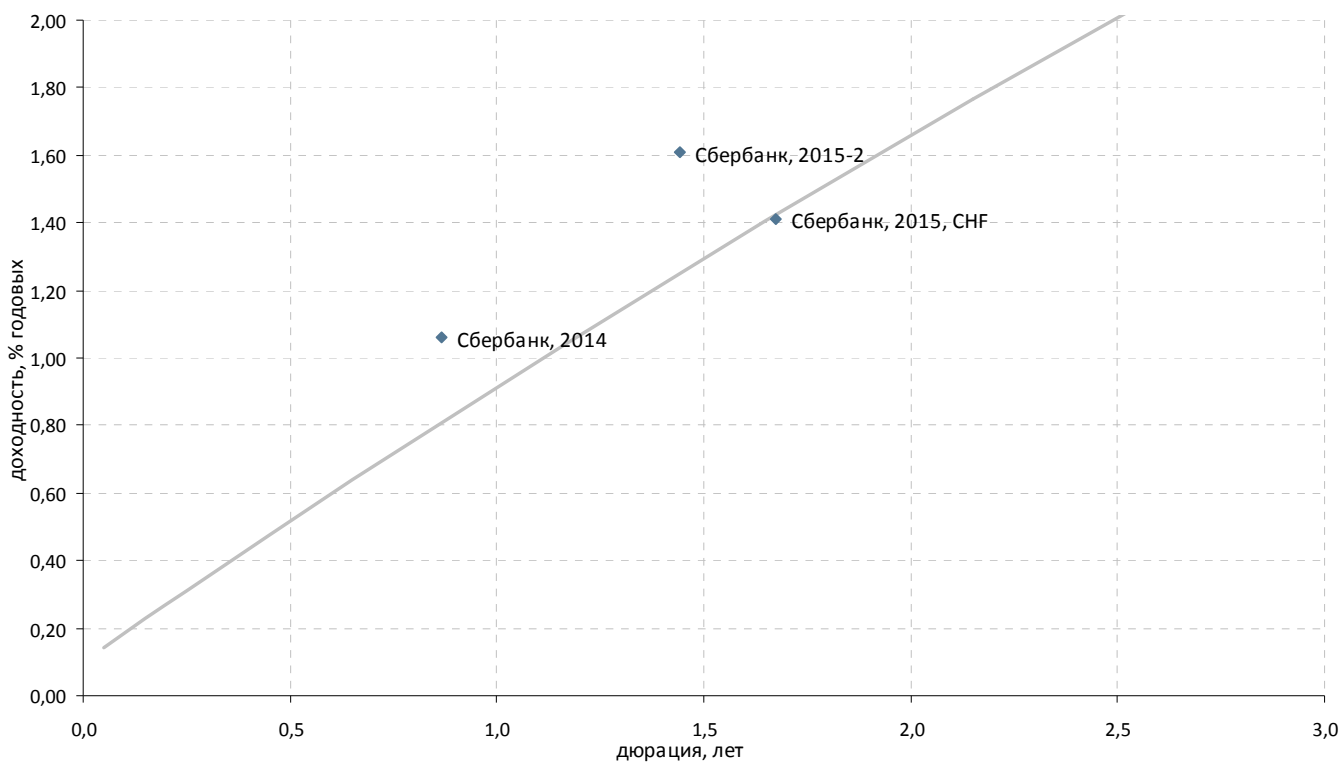

*C-Call P-Put



Банковские займы. Срок обращения до 3 лет. Рейтинг ниже BBB+

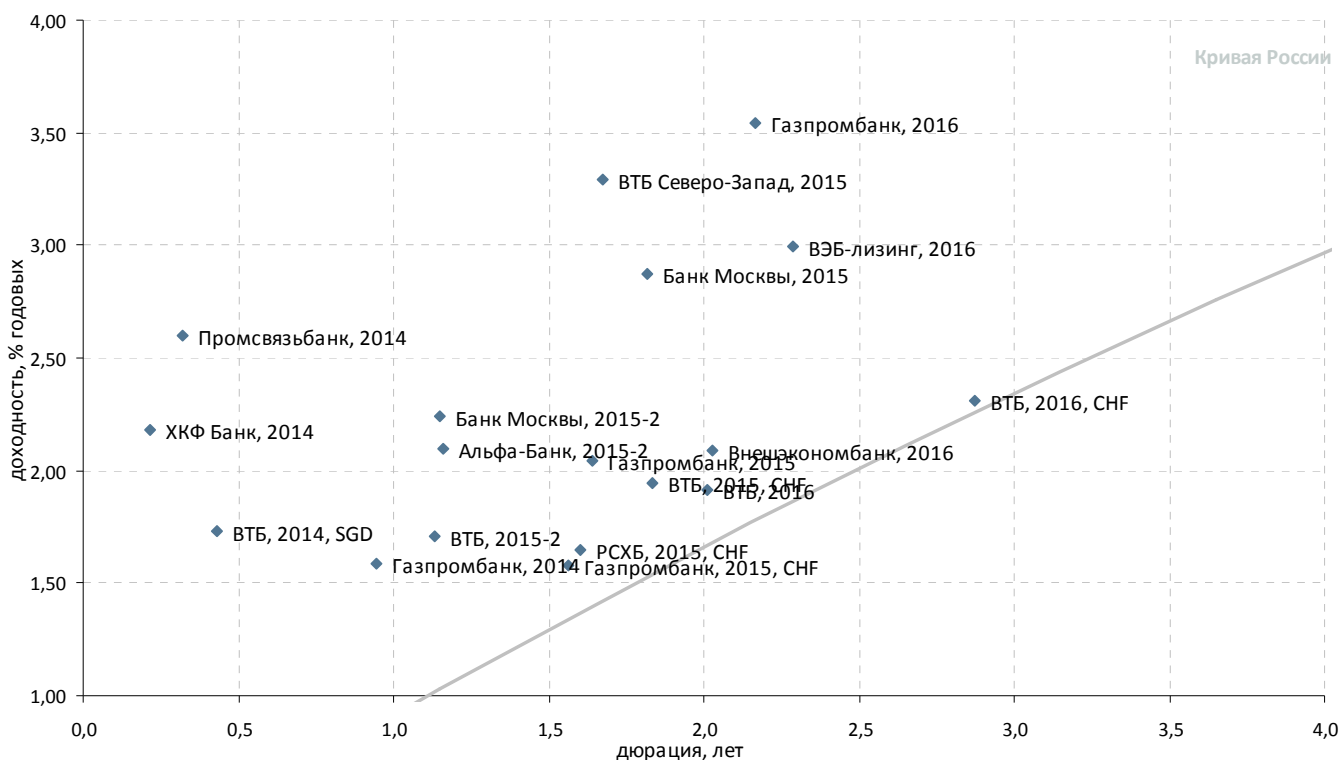

| Выпуск | Валюта | Купон, % | Ближайший купон | Погашение | Оферта* | Цена | Изм. цены | Дюрация | Доход-сть | Объем эмиссии, млн |
|--------------------------------|--------|----------|-----------------|------------|------------|---------|-----------|---------|-----------|--------------------|
| Корпоративные облигации | | | | | | | | | | |
| ВЭБ-лизинг, 2016 | USD | 5,125 | 27.05.2014 | 27.05.2016 | - | 104,903 | -0,058 | 2,29 | 3,00 | 400 |
| Банковские облигации | | | | | | | | | | |
| Альфа-Банк, 2015 | USD | 8,625 | - | 09.12.2015 | - | - | - | - | - | 225 |
| Альфа-Банк, 2015-2 | USD | 8 | 18.03.2014 | 18.03.2015 | - | 107,051 | 0,002 | 1,16 | 2,10 | 600 |
| Банк Москвы, 2015 | USD | 5,967 | 25.05.2014 | 25.11.2015 | - | 105,681 | -0,023 | 1,82 | 2,88 | 300 |
| Банк Москвы, 2015-2 | USD | 6,699 | 11.03.2014 | 11.03.2015 | - | 105,233 | -0,031 | 1,15 | 2,24 | 750 |
| Банк Русский стандарт, 2015 | USD | 7,73 | 16.06.2014 | 16.12.2015 | - | 100,049 | -0,254 | 1,85 | 7,70 | 200 |
| Банк Русский стандарт, 2016 | USD | 7,561 | 01.06.2014 | 01.12.2016 | - | 97,656 | -0,032 | 2,65 | 8,48 | 200 |
| Внешэкономбанк, 2016 | CHF | 3,75 | 17.02.2014 | 17.02.2016 | - | 103,419 | -0,016 | 2,03 | 2,09 | 500 |
| ВТБ Капитал, 2015 (TRY) | TRY | 11,28 | 19.04.2014 | 17.04.2015 | - | - | - | - | - | 300 |
| ВТБ Северо-Запад, 2015 | USD | 5,01 | 31.03.2014 | 29.09.2015 | - | 102,893 | -0,034 | 1,68 | 3,29 | 400 |
| ВТБ, 2014, SGD | SGD | 3,4 | 06.06.2014 | 06.06.2014 | - | 100,717 | -0,053 | 0,43 | 1,73 | 300 |
| ВТБ, 2015 | USD | 6,315 | - | 04.02.2015 | - | - | - | - | - | 750 |
| ВТБ, 2015, CHF | CHF | 5 | 17.11.2014 | 17.11.2015 | - | 105,590 | 0,037 | 1,83 | 1,94 | 300 |
| ВТБ, 2015-2 | USD | 6,465 | 04.03.2014 | 04.03.2015 | - | 105,520 | -0,055 | 1,13 | 1,71 | 1 250 |
| ВТБ, 2016 | EUR | 4,25 | 15.02.2014 | 15.02.2016 | - | 104,814 | 0,126 | 2,01 | 1,92 | 500 |
| ВТБ, 2016, CHF | CHF | 3,15 | 16.12.2014 | 16.12.2016 | - | 102,384 | 0,006 | 2,87 | 2,31 | 600 |
| ВТБ, 2015 | USD | 6,25 | 30.06.2014 | 30.06.2015 | 30.06.2015 | 106,140 | -0,280 | 12,38 | 5,75 | 1 000 |
| Газпромбанк, 2014 | USD | 6,25 | 15.06.2014 | 15.12.2014 | - | 104,421 | -0,018 | 0,94 | 1,58 | 1 000 |
| Газпромбанк, 2015 | USD | 6,5 | 23.03.2014 | 23.09.2015 | - | 107,535 | -0,034 | 1,64 | 2,04 | 1 000 |
| Газпромбанк, 2015, CHF | CHF | 3,375 | 05.08.2014 | 05.08.2015 | - | 102,810 | 0,031 | 1,57 | 1,58 | 500 |
| Газпромбанк, 2016 | USD | 7,35 | 08.05.2014 | 08.05.2016 | - | 108,439 | 0,011 | 2,16 | 3,54 | 120 |
| Газпромбанк, 2016, RUB | RUB | 7,06 | 27.05.2014 | 24.11.2016 | - | - | - | - | - | 20 000 |
| МКБ, 2014 | USD | 8,25 | 05.02.2014 | 05.08.2014 | - | 101,480 | -0,024 | 0,58 | 5,68 | 200 |
| Промсвязьбанк, 2014 | USD | 6,2 | 25.04.2014 | 25.04.2014 | - | 101,132 | 0,130 | 0,32 | 2,60 | 500 |
| Ренессанс Капитал, 2016 | USD | 11 | 21.04.2014 | 21.04.2016 | 22.04.2014 | 99,750 | - | 0,31 | 11,72 | 325 |
| Россельхозбанк, 2014 | USD | 7,125 | 14.01.2014 | 14.01.2014 | - | 100,308 | -0,031 | 0,04 | -0,76 | 750 |
| Россельхозбанк, 2014-2 | USD | 9 | 11.06.2014 | 11.06.2014 | - | 103,578 | 0,041 | 0,45 | 0,96 | 1 000 |
| Россельхозбанк, 2016 | USD | 6,97 | - | 21.09.2016 | - | - | - | - | - | 500 |
| Россельхозбанк, 2016-2 | RUB | 8,7 | 17.03.2014 | 17.03.2016 | - | 99,904 | 0,001 | 2,01 | 8,93 | 32 000 |
| РСХБ, 2015, CHF | CHF | 3,125 | 17.08.2014 | 17.08.2015 | - | 102,355 | 0,011 | 1,60 | 1,65 | 450 |
| Сбербанк, 2015 | USD | 6,23 | - | 11.02.2015 | - | - | - | - | - | 1 000 |
| ТКС Банк, 2014 | USD | 11,5 | 21.04.2014 | 21.04.2014 | - | 101,483 | -0,264 | 0,31 | 6,45 | 175 |
| ХКФ Банк, 2014 | USD | 7 | 18.03.2014 | 18.03.2014 | - | 101,031 | 0,005 | 0,22 | 2,18 | 500 |
| МБРР, 2016 | USD | 7,93 | 10.03.2014 | 10.03.2016 | - | - | - | - | - | 60 |
| НОМОС-БАНК, 2015 | USD | 8,75 | 21.04.2014 | 21.10.2015 | - | 104,844 | -0,028 | 1,69 | 5,88 | 350 |
| НОМОС-БАНК, 2016 | USD | 9,75 | - | 20.10.2016 | - | - | - | - | - | 125 |
| Промсвязьбанк, 2015 | USD | 12,75 | 27.05.2014 | 27.05.2015 | - | 109,789 | 0,053 | 1,32 | 5,43 | 200 |
| Промсвязьбанк, 2016 | USD | 11,25 | 08.01.2014 | 08.07.2016 | - | 111,409 | -0,124 | 2,17 | 6,29 | 200 |

*C-Call P-Put



Банковские займы. Срок обращения с 3 до 5 лет

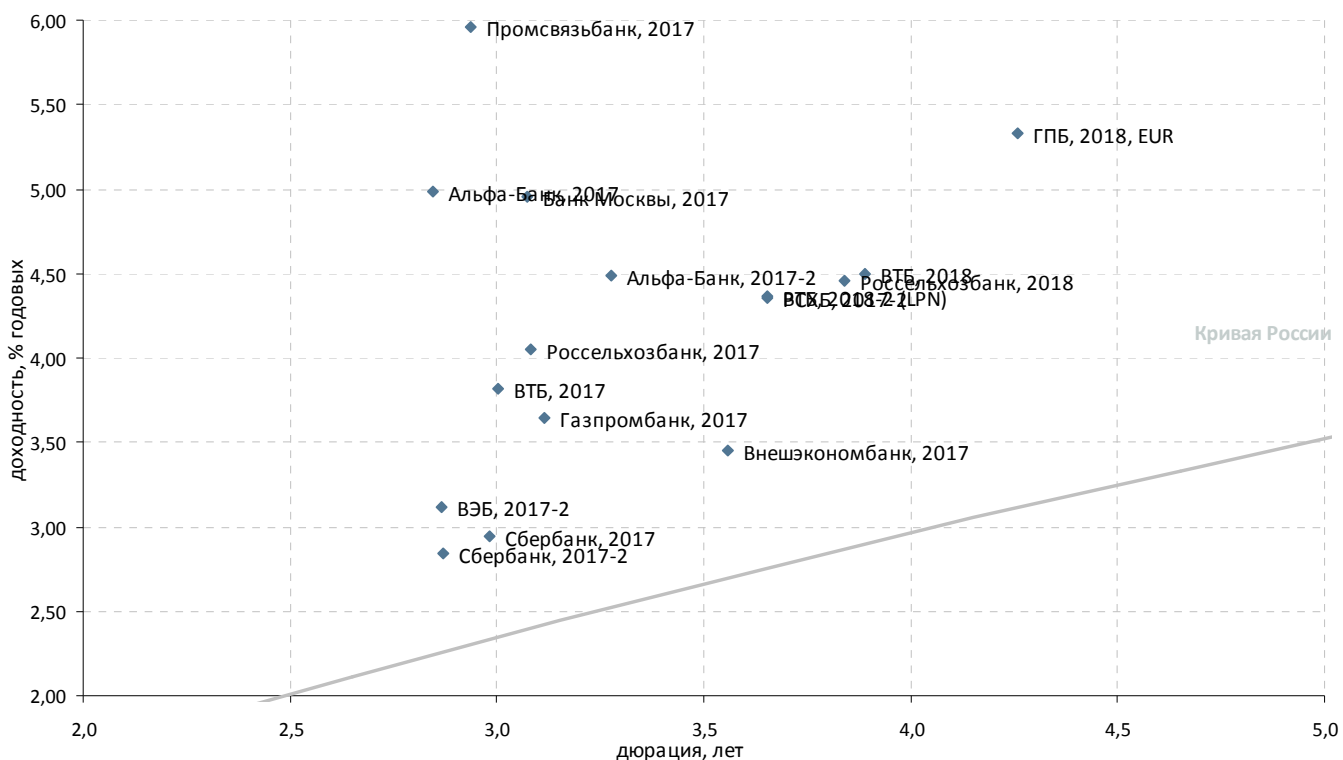

| Выпуск | Валюта | Купон, % | Ближайший купон | Погашение | Оферта* | Цена | Изм. цены | Дюрация | Доход-сть | Объем эмиссии, млн |
|-----------------------------|--------|----------|-----------------|------------|---------|---------|-----------|---------|-----------|--------------------|
| Банковские облигации | | | | | | | | | | |
| Альфа-Банк, 2017 | USD | 6,3 | 22.02.2014 | 22.02.2017 | - | 103,773 | -0,161 | 2,85 | 4,99 | 300 |
| Альфа-Банк, 2017-2 | USD | 7,875 | 25.03.2014 | 25.09.2017 | - | 111,518 | -0,156 | 3,28 | 4,49 | 1 000 |
| Банк Восточный, 2017 | USD | 8,17 | 27.06.2014 | 27.06.2017 | - | - | - | - | - | 43 |
| Банк Москвы, 2017 | USD | 6,02 | 10.05.2014 | 10.05.2017 | - | 103,261 | -0,116 | 3,07 | 4,95 | 400 |
| Банк Русский стандарт, 2018 | USD | 10,75 | 10.04.2014 | 10.04.2018 | - | 99,727 | -0,080 | 3,46 | 10,82 | 350 |
| Банк Санкт-Петербург, 2017 | USD | 7,63 | 25.01.2014 | 25.07.2017 | - | 98,177 | - | 3,08 | 8,23 | 100 |
| Банк Санкт-Петербург, 2018 | USD | 11 | 24.04.2014 | 24.10.2018 | - | 106,031 | -0,189 | 3,82 | 9,41 | 101 |
| ВТБ, 2017 | USD | 6 | 12.04.2014 | 12.04.2017 | - | 106,654 | -0,118 | 3,00 | 3,82 | 2 000 |
| ВТБ, 2018 | USD | 6,875 | 28.05.2014 | 29.05.2018 | - | 109,426 | -0,082 | 3,89 | 4,50 | 2 000 |
| ВТБ, 2018-2 (LPN) | USD | 6,315 | 22.02.2014 | 22.02.2018 | - | 107,318 | -0,196 | 3,65 | 4,36 | 750 |
| ВЭБ, 2017-2 | USD | 5,375 | 13.02.2014 | 13.02.2017 | - | 106,661 | -0,102 | 2,87 | 3,12 | 750 |
| Газпромбанк, 2017 | USD | 5,625 | 17.05.2014 | 17.05.2017 | - | 106,236 | -0,138 | 3,12 | 3,65 | 1 000 |
| ГПБ, 2018, EUR | USD | 5,75 | 21.05.2014 | 21.11.2018 | - | 101,750 | - | 4,26 | 5,33 | 63 |
| Номос-Банк, 2018 | USD | 7,25 | 25.04.2014 | 25.04.2018 | - | 99,911 | -0,168 | 3,74 | 7,27 | 500 |
| Промсвязьбанк, 2017 | USD | 8,5 | 25.04.2014 | 25.04.2017 | - | 107,552 | -0,147 | 2,94 | 5,95 | 400 |
| Россельхозбанк, 2017 | USD | 6,299 | 15.05.2014 | 15.05.2017 | - | 107,011 | -0,131 | 3,08 | 4,05 | 1 250 |
| Россельхозбанк, 2018 | USD | 7,75 | 29.05.2014 | 29.05.2018 | - | 113,053 | -0,195 | 3,84 | 4,46 | 1 000 |
| РСХБ, 2017, RUB | RUB | 8,625 | 17.02.2014 | 17.02.2017 | - | 98,895 | 0,050 | 2,72 | 9,03 | 20 000 |
| РСХБ, 2017-2 | USD | 5,298 | 27.06.2014 | 27.12.2017 | - | 103,408 | -0,151 | 3,65 | 4,36 | 1 300 |
| РСХБ, 2018, RUB | RUB | 7,875 | 07.02.2014 | 07.02.2018 | - | 95,923 | -0,157 | 3,46 | 9,08 | 10 000 |
| Сбербанк, 2017 | USD | 5,4 | 24.03.2014 | 24.03.2017 | - | 107,518 | -0,163 | 2,98 | 2,94 | 1 250 |
| Сбербанк, 2017-2 | USD | 4,95 | 07.02.2014 | 07.02.2017 | - | 106,205 | -0,147 | 2,87 | 2,85 | 1 300 |
| Внешэкономбанк, 2017 | USD | 5,45 | 22.05.2014 | 22.11.2017 | - | 107,204 | -0,163 | 3,56 | 3,46 | 600 |
| Промсвязьбанк, 2018 | USD | 12,5 | - | 31.01.2018 | - | - | - | - | - | 100 |
| СБ Банк, 2017 | USD | 12 | 20.06.2014 | 20.12.2017 | - | 112,250 | -0,500 | 3,31 | 8,31 | 50 |
| Транскапиталбанк, 2017 | USD | 7,74 | 18.03.2014 | 18.07.2017 | - | 99,500 | - | 3,10 | 7,90 | 100 |
| Ханты-Мансийский банк, 2018 | USD | 12,345 | 20.06.2014 | 20.06.2018 | - | - | - | - | - | 100 |

*C-Call P-Put



Банковские займы. Срок обращения свыше 5 лет

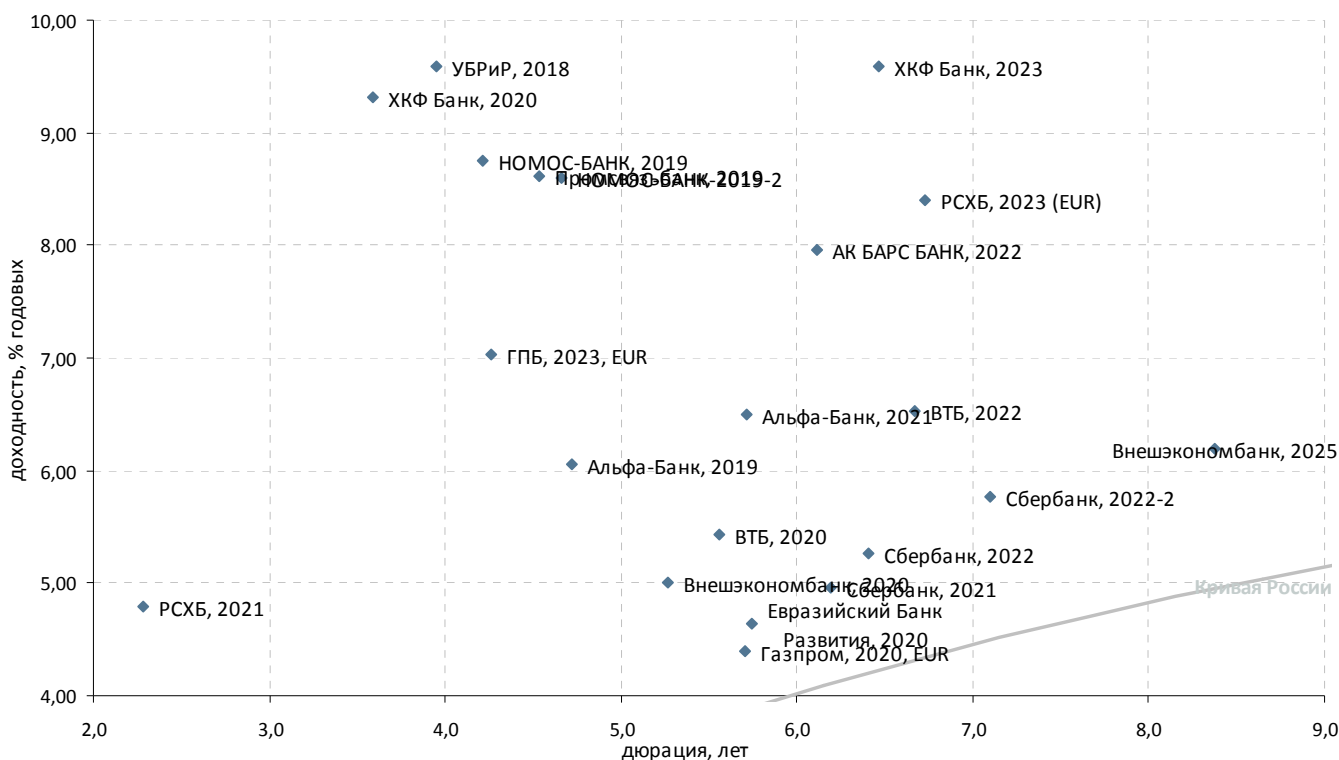

| Выпуск | Валюта | Купон, % | Ближайший купон | Погашение | Оферта* | Цена | Изм. цены | Дюрация | Доход-сть | Объем эмиссии, млн |
|---------------------------------|--------|----------|-----------------|------------|---------|---------|-----------|---------|-----------|--------------------|
| Корпоративные облигации | | | | | | | | | | |
| РСХБ, 2021 | USD | 6 | 03.06.2014 | 03.06.2021 | - | 102,720 | -0,019 | 2,29 | 4,80 | 800 |
| Банковские облигации | | | | | | | | | | |
| АК БАРС БАНК, 2022 | USD | 8 | 13.01.2014 | 13.07.2022 | - | 100,250 | -1,125 | 6,12 | 7,96 | 600 |
| Альфа-Банк, 2019 | USD | 7,5 | 26.03.2014 | 26.09.2019 | - | 106,867 | -0,189 | 4,72 | 6,06 | 750 |
| Альфа-Банк, 2021 | USD | 7,75 | 28.04.2014 | 28.04.2021 | - | 107,180 | -0,204 | 5,72 | 6,50 | 1 000 |
| Банк Санкт-Петербург, 2019-4 | USD | 10,75 | 22.04.2014 | 22.04.2019 | - | 100,361 | -0,064 | 4,10 | 10,65 | 100 |
| ВТБ, 2020 | USD | 6,551 | 13.04.2014 | 13.10.2020 | - | 106,234 | -0,236 | 5,55 | 5,44 | 1 000 |
| ВТБ, 2022 | USD | 6,95 | 17.04.2014 | 17.10.2022 | - | 102,776 | -0,264 | 6,67 | 6,53 | 1 500 |
| Газпром, 2020, EUR | GBP | 5,338 | 25.03.2014 | 25.09.2020 | - | 105,433 | 0,027 | 5,70 | 4,40 | 500 |
| ГПБ, 2023, EUR | USD | 7,496 | 28.06.2014 | 28.12.2023 | - | 101,961 | -0,223 | 4,26 | 7,02 | 750 |
| Евразийский Банк Развития, 2020 | USD | 5 | 26.03.2014 | 26.09.2020 | - | 102,028 | -0,141 | 5,74 | 4,64 | 500 |
| Кредит Европа Банк, 2019 | USD | 10 | 22.01.2014 | 22.10.2022 | - | 96,063 | -0,251 | 5,77 | 10,69 | 50 |
| НОМОС-БАНК, 2019 | USD | 10 | 26.04.2014 | 26.04.2019 | - | 105,209 | -0,202 | 4,21 | 8,75 | 500 |
| НОМОС-БАНК-2019-2 | USD | 10 | 17.06.2014 | 17.12.2019 | - | 106,438 | 0,688 | 4,66 | 8,60 | 300 |
| Промсвязьбанк, 2019 | USD | 10,2 | 06.05.2014 | 06.11.2019 | - | 107,120 | -0,050 | 4,53 | 8,62 | 600 |
| РСХБ, 2023 (EUR) | USD | 8,5 | 16.04.2014 | 16.10.2023 | - | 100,595 | -0,254 | 6,73 | 8,41 | 500 |
| Сбербанк, 2021 | USD | 5,717 | 16.06.2014 | 16.06.2021 | - | 104,675 | -0,231 | 6,20 | 4,96 | 1 000 |
| Сбербанк, 2022 | USD | 6,125 | 07.02.2014 | 07.02.2022 | - | 105,661 | -0,225 | 6,41 | 5,26 | 1 500 |
| Сбербанк, 2022-2 | USD | 5,125 | 29.04.2014 | 29.10.2022 | - | 95,646 | -0,291 | 7,10 | 5,76 | 2 000 |
| УБРИР, 2018 | USD | 12 | 27.06.2014 | 27.12.2018 | - | 109,375 | 0,250 | 3,95 | 9,59 | 68 |
| ХКФ Банк, 2020 | USD | 9,375 | 24.04.2014 | 24.04.2020 | - | 100,169 | -0,070 | 3,59 | 9,32 | 500 |
| ХКФ Банк, 2021 | USD | 10,5 | 17.04.2014 | 19.04.2021 | - | 99,388 | -0,154 | 5,16 | 10,62 | 200 |
| ХКФ Банк, 2023 | USD | 9,15 | 18.06.2014 | 18.06.2023 | - | 97,313 | -0,188 | 6,46 | 9,59 | 200 |
| Внешэкономбанк, 2020 | USD | 6,902 | 09.01.2014 | 09.07.2020 | - | 110,436 | -0,257 | 5,27 | 5,01 | 1 600 |
| Внешэкономбанк, 2025 | USD | 6,8 | 22.05.2014 | 22.11.2025 | - | 104,989 | -0,340 | 8,38 | 6,20 | 1 000 |
| Национальный Банк ТРАСТ, 2012 | USD | 11,5 | 06.03.2014 | 06.09.2020 | - | - | - | - | - | 20 |
| Национальный Банк ТРАСТ, 2012-2 | USD | 11 | 13.06.2014 | 13.07.2020 | - | - | - | - | - | 35 |

*C-Call P-Put



Раскрытие информации

Заявление аналитика и подтверждение о снятии ответственности

Настоящий отчет подготовлен аналитиком(ами) ИК «Велес Капитал». Приведенные в данном отчете оценки отражают личное мнение аналитика(ов). Вознаграждение аналитиков не зависит, никогда не зависело и не будет зависеть от конкретных рекомендаций или оценок, указанных в данном отчете. Вознаграждение аналитиков зависит от общей эффективности бизнеса ИК «Велес Капитал», определяющейся инвестиционной выгодой клиентов компании, а также доходами от иных видов деятельности ИК «Велес Капитал».

Данный отчет, подготовленный аналитическим управлением ИК «Велес Капитал», основан на общедоступной информации. Настоящий обзор был подготовлен независимо от других подразделений ИК «Велес Капитал», и любые рекомендации и суждения, представленные в данном отчете, отражают исключительно точку зрения аналитика(ов), участвовавших в написании данного обзора. В связи с этим, ИК «Велес Капитал» считает необходимым заявить, что аналитики и Компания не несут ответственности за содержание данного отчета. Аналитики ИК «Велес Капитал» не берут на себя ответственность регулярно обновлять данные, находящиеся в данном отчете, а также сообщать обо всех изменениях, вносимых в данный обзор.

Данный аналитический материал ИК «Велес Капитал» может быть использован только в информационных целях. Компания не дает гарантий относительно полноты и точности приведенной в этом отчете информации и ее достоверности, а также не несет ответственности за прямые или косвенные убытки от использования данных материалов. Данный документ не может служить основанием для покупки или продажи тех или иных ценных бумаг, а также рассматриваться как оферта со стороны ИК «Велес Капитал». ИК «Велес Капитал» и (или) ее дочерние предприятия, а также сотрудники, директора и аналитики ИК «Велес Капитал» имеют право покупать и продавать любые ценные бумаги, упоминаемые в данном обзоре.

ИК «Велес Капитал» и (или) ее дочерние предприятия могут выступать в качестве маркет-мейкера или нести обязательства по андеррайтингу ценных бумаг компаний, упоминаемых в настоящем обзоре, могут продавать или покупать их для клиентов, а также совершать иные действия, не противоречащие российскому законодательству. ИК «Велес Капитал» и (или) ее дочерние предприятия также могут быть заинтересованы в возможности предоставления компаниям, упомянутым в данном обзоре, инвестиционно-банковских или иных услуг.

Все права на данный бюллетень принадлежат ИК «Велес Капитал». Воспроизведение и/или распространение аналитических материалов ИК «Велес Капитал» не может осуществляться без письменного разрешения Компании.

© Велес Капитал 2013 г.

Для получения дополнительной информации и разъяснений просьба обращаться в Аналитическое управление ИК «Велес Капитал».



Управление по работе с долговыми обязательствами

Евгений Шиленков
Директор департамента активных операций
EShilenkov@veles-capital.ru

Екатерина Писаренко
Начальник управления
EPisarenko@veles-capital.ru

Оксана Теличко
Зам. начальника управления
OSolonchenko@veles-capital.ru

Антон Павлючук
Начальник отдела по работе с облигациями
APavlyuchuk@veles-capital.ru

Алена Шеметова
AShemetova@veles-capital.ru
Зам. нач. отдела по работе с облигациями

Оксана Степанова
Зам. нач. отдела по работе с облигациями
OStepanova@veles-capital.ru

Елена Рукинова
Специалист по работе с облигациями
ERukinova@veles-capital.ru

Мурад Султанов
Специалист по работе с еврооблигациями
MSultanov@veles-capital.ru

Михаил Мамонов
Начальник отдела по работе с векселями
MMamonov@veles-capital.ru

Ольга Боголюбова
Специалист по работе с векселями
OBogolubova@veles-capital.ru

Юлия Шабалина
Специалист по работе с векселями
YShabalina@veles-capital.ru

Тарас Ковальчук
специалист по работе с векселями
TKovalchuk@veles-capital.ru

Аналитический департамент

Иван Манаенко
Директор департамента
IManaenko@veles-capital.ru

Айрат Халиков
Металлургия, Машиностроение
AKhalikov@veles-capital.ru

Василий Танурков
Нефть и газ, Химия и удобрения
VTanurkov@veles-capital.ru

Александр Костюков
Электроэнергетика
AKostyukov@veles-capital.ru

Юрий Кравченко
Банковский сектор, Денежный рынок
YKravchenko@veles-capital.ru

Анна Соболева
аналитик долговых рынков
ASoboleva@veles-capital.ru

Юлия Фрумкина
Потребительский сектор
YFrumkina@veles-capital.ru

Россия, Москва, 123610,
Краснопресненская наб., д. 12, под. 7, эт. 18
Телефон: +7 (495) 258 1988, факс: +7 (495) 258 1989
www.veles-capital.ru

Украина, Киев, 01025, Б. Житомирская ул., д. 20
Телефон: +38 (044) 459 0250, факс: +38 (044) 459 0251
www.veles-capital.ua