

ДОЛГОВОЙ РЫНОК

ЕЖЕДНЕВНЫЙ ОБЗОР
Торговые идеи /стр. 2/
Внешний рынок долга /стр. 3/

- Рост продолжается, комментарии Б.Дадли успокаивают рынки

Российский долговой рынок /стр. 4/

- Евробонды на волне роста
- Спрос на ОФЗ на фоне стабилизации валютного курса

Первичный рынок /стр. 5/
Приложения

- Результаты торгов рублевыми облигациями на ММВБ /стр. 6/
- Карты доходности рублевого рынка /стр. 19/

Динамика ключевых показателей

| | знач. | Δ за день | за 6 месяцев: | |
|----------------------------|---------|-----------|---------------|-------------|
| | | | MIN. | MAX. |
| Внешний рынок долга | | | | |
| UST-10 yield | 2,47 | ▼ | -0,06 | 1,63 2,61 |
| UST 10-2Y sprd | 212 | ▼ | -4 | 143 220 |
| EMBI+Glob. | 360 | ▼ | -10 | 245 395 |
| EMBI+Rus sprd | 210 | ▼ | -7 | 114 246 |
| Russia'30 yield | 4,10 | ▼ | -0,11 | 2,51 4,61 |
| Денежный рынок | | | | |
| Libor-3m | 0,27 | ▼ | 0,00 | 0,27 0,31 |
| Euribor-3m | 0,22 | ▼ | 0,00 | 0,18 0,23 |
| MosPrime-1m | 6,78 | ■ | 0,00 | 6,22 6,90 |
| Корсчета в ЦБ | 1021,5 | ▲ | 49,8 | 473 1570 |
| Депоз. в ЦБ | 101,4 | ▼ | -8,4 | 72 403 |
| NDF RU 3m | 6,7 | ▼ | -0,1 | 6 7 |
| Валютный рынок | | | | |
| USD/RUB | 32,774 | ▼ | -0,180 | 29,85 32,95 |
| EUR/RUB | 42,741 | ▼ | -0,121 | 39,55 43,49 |
| EUR/USD | 1,304 | ▲ | 0,003 | 1,28 1,36 |
| Корзина ЦБ | 37,289 | ▼ | -0,113 | 34,44 37,85 |
| DXУ Индекс | 82,902 | ▼ | -0,075 | 79,13 84,35 |
| Фондовые индексы | | | | |
| RTS | 1262,8 | ▲ | 1,2% | 1233 1636 |
| Dow Jones | 15024,5 | ▲ | 0,77% | 12938 15409 |
| DAX | 8016,6 | ▲ | 0,32% | 7460 8531 |
| Nikkei 225 | 13214 | ▲ | 3,51% | 9581 15627 |
| Shanghai Comp. | 1950,0 | ▲ | 1,50% | 1950 2434 |
| Сырьевые рынки | | | | |
| Нефть Urals | 103,1 | ▲ | 0,71% | 95 117 |
| Нефть Brent | 102,8 | ▲ | 0,30% | 98 119 |
| Золото | 1200,7 | ▲ | 0,13% | 1201 1693 |
| CRB Index | 277,4 | ▲ | 0,20% | 277 305 |

Источник: Reuters, Bloomberg, ЦБ

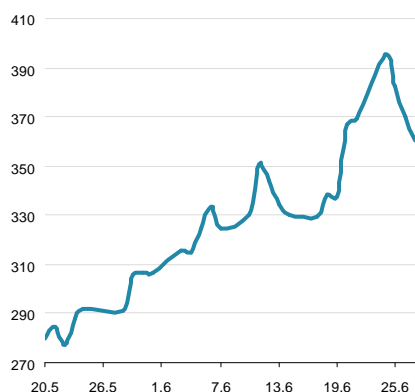
EMBI+ Global Sovereign Spread

Источник: JPM

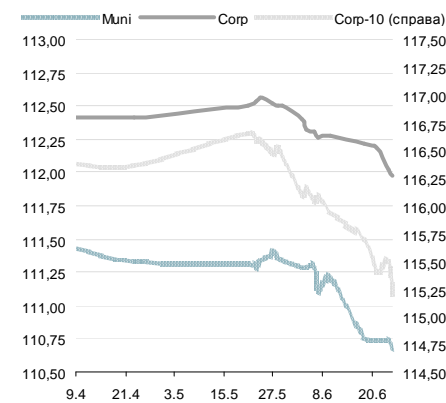
Ценовые индексы ZETBI

Источник: ММВБ, Банк ЗЕНИТ

Динамика индексов ZETBI

| | знач. | Δ за день | за 6 месяцев: | |
|---|-------|-----------|---------------|-------------|
| | | | MIN. | MAX. |
| Price Return | | | | |
| OFZ | 116,7 | ▲ | 0,47 | 107,5 126,0 |
| Muni | 110,7 | ▼ | -0,08 | 109,6 112,1 |
| Corp | 112,0 | ▼ | -0,04 | 110,7 112,6 |
| Corp-10 | 115,2 | ▼ | -0,29 | 115,0 116,9 |
| Total Return | | | | |
| OFZ | 278,5 | ▲ | 1,15 | 233,3 298,4 |
| Muni | 366,8 | ▲ | -0,16 | 334,7 367,1 |
| Corp | 365,9 | ▼ | -0,06 | 333,3 366,7 |
| Corp-10 | 364,8 | ▼ | -0,78 | 334,3 366,7 |
| Объем торгов в сегменте (млн руб.) | | | | |
| OFZ | 1 011 | ▼ | -1 108 | 3 20 310 |
| Muni | 382 | ▲ | 252 | 10 5 492 |
| Corp | 5 811 | ▼ | -1 725 | 244 23 593 |
| Corp-10 | 251 | ▲ | 26 | 47 1 348 |

Источник: ММВБ, Банк ЗЕНИТ

Торговые идеи

ЛОКАЛЬНЫЕ ВЫПУСКИ

| Выпуск | Рейтинг, S&P/M/F | Цена послед. сделки | УТР/УТМ | Дюрация | Комментарий |
|-------------------------|------------------------------|---------------------|---------|---------|--|
| НПК, БО-01 | Globaltrans: - / Ba3 / BB | 100,00 | 9,20 | 1,54 | Одно из самых доходных предложений среди качественных заемщиков рейтинговой категории В+/ВВ-, сильный операционный профиль и кредитные метрики материнской компании |
| НПК, БО-02 | | 101,50 | 9,20 | 1,54 | |
| Лента, 03 | В+ / - / - | 101,79 | 9,45 | 2,35 | Новое предложение среди компаний потребительского сектора, премия более 50 бп к бумагам X5 при одинаковых рейтингах |
| ЛенСпецСМУ, 02 | В / - / - | 107,00 | 11,05 | 2,87 | Один из самых доходных выпусков строительного сектора, с учетом сопоставимого кредитного качества премию более 50 бп к кривой ЛСР лишь за более длинную дюрацию считаем избыточной |
| Роснефть, 04 | ВВВ- / Baa1 / ВВВ | 102,12 | 8,31 | 3,66 | Наиболее ликвидное предложение среди качественных корпоративных заемщиков с госучастием: спрэд к ОФЗ на уровне 120 бп |
| Роснефть, 05 | | 100,60 | 8,35 | 3,66 | |
| ГТЛК, 01 | ВВ- / - / - | 101,15 | 9,61 | 2,25 | Наиболее доходное предложение среди финансовых компаний с госучастием на рынке |
| Русский Стандарт, БО-03 | В+ / Ba3 / В+ | 101,05 | 9,16 | 1,10 | Доходное предложение среди частных банков категории В+/ВВ-, более 50 бп премии к выпускам ХКФ Банка |
| Русский Стандарт, БО-04 | | 101,57 | 8,72 | 1,53 | |
| Русфинанс Банк, БО-03 | - / Ba1 / ВВВ+ | 102,35 | 8,29 | 1,28 | Спрэд около 250 бп к ОФЗ довольно широкий для рейтинговой категории ВВВ, премия не менее 50 бп к спредам Росбанка с аналогичным рейтингом |
| Мираторг-Финанс БО-03 | - / - / В | 100,00 | 11,80 | 2,44 | Дополнительные 150 бп к спреду Мираторг-Финанс БО-01, премия к выпуску Черкизово БО-04 около 240 бп при аналогичных кредитных рейтингах |

Данные в таблице по состоянию на 27.06.2013

ЕВРООБЛИГАЦИИ

| Выпуск | Рейтинг, S&P/M/F | Цена послед. сделки | УТМ | Дюрация | Комментарий |
|----------------|------------------|---------------------|-------|---------|---|
| VTB'17 | ВВВ / Baa1 / ВВВ | 104,19 | 4,77 | 3,40 | Выпуски ВТБ предлагают лучшую доходность среди старших выпусков в сегменте госбанков, обеспечивая около 130 бп над спредами и ВЭБа и Сбербанка при одинаковых кредитных рейтингах |
| VTB'18 (6.315) | | 104,47 | 5,21 | 4,02 | |
| VTB'18 (6.875) | | 105,98 | 5,47 | 4,24 | |
| VTB'20 | | 103,05 | 6,02 | 5,85 | |
| RUSB'17 | В+ / Ba3 / В+ | 104,23 | 8,00 | 3,32 | Старший выпуск предлагает достаточно высокую доходность, торгуясь близко к уровням субординированного выпуска HCFBRU'20 |
| CRBKMO'14 | - / B1 / ВВ- | 103,56 | 4,85 | 1,03 | Выпуск интересен для buy&hold с учетом короткой дюрации и предлагаемой доходности |
| GPBRU'19 (sub) | ВВ+ / Ba1 / - | 104,54 | 6,31 | 4,83 | Интересная идея в сегменте субординированного долга: выпуск предлагает премию к сраршему выпуску GPBRU'17 около 130 бп и имеет потенциал сужения спреда на уровне 50 бп |
| RSHB'21 (sub) | - / Baa2 / ВВВ- | 99,55 | 6,17 | 2,71 | Очень широкая премия около 250 бп к собственным старшим выпускам с большей дюрацией |
| FESHRU'18 | ВВ- / - / В+ | 92,85 | 9,89 | 4,01 | Дебютные выпуски одного из крупнейших частных логистических операторов FESCO являются, на текущий момент, самым доходным предложением в корпоративном секторе, торгуясь со спрэдом около 600 бп к суверенной кривой и предлагая не менее 120 бп к бумагам Альянс Ойл, что, на наш взгляд, выглядит избыточно. |
| FESHRU'20 | | 93,34 | 10,12 | 5,14 | |
| EVRAZ'17 | В+ / B1 / ВВ- | 100,53 | 7,23 | 3,34 | Спрэды выпусков к Северстали и НЛМК по-прежнему достаточно широки, при этом потенциал сужения мы оцениваем на уровне 50 бп за счет консолидации в отчетность Распадской с 2013 г. и возможного улучшения |

Примечание:

23.04.2013 исключен выпуск ВКМОС'17 (sub). С момента включения в список рекомендованных бумаг в декабре 2012 г. выпуск подорожал более чем на 200 бп, сузив спрэд к старшим выпускам материнского ВТБ до 80 бп, и, на наш, взгляд, уже в значительной мере отыграл свой потенциал ценового роста. В то же время, в список рекомендованных бумаг включен субординированный выпуск RSHB'21 (УТМ 4.7/D 2.82), предлагающий достаточно щедрую премию к собственным старшим выпускам.

19.03.2013 исключен выпуск О'Кей, 02. С момента включения в список рекомендованных бумаг в середине января выпуск продемонстрировал неплохую динамику котировок, подорожав примерно на 100 бп, и не исчерпал полностью весь потенциал ценового роста. Вместе с тем, вышедшие на вторичные торги дебютные выпуски Ленты (S&P: В+/Стабильный) предлагают лучшую доходность по сравнению с бумагами О'Кей (Fitch: В+/Стабильный) при сопоставимой дюрации, при этом Лента, на наш взгляд, характеризуется более сильным кредитным профилем, а ее бумаги обладают более высоким потенциалом сужения спреда к бенчмарку - выпуску X5 Финанс БО-01. В связи с этим, мы исключили из перечня торговых идей выпуск О'Кей, 02, заменив его на выпуски Лента, 01-03.

05.03.2013 исключен выпуск Промсвязьбанк, БО-7. С конца декабря прошлого года выпуск подорожал примерно на 150 бп (спрэд к ОФЗ сузился на 50-60 бп), что ограничивает потенциал дальнейшего роста котировок с учетом относительно короткой дюрации бумаг. В качестве более доходной альтернативы бумагам Промсвязьбанка рекомендуем обратить внимание на новые выпуски Русский Стандарт, БО-03/БО-04.

Внешний рынок долга

Кирилл Сычев
k.sychev@zenit.ru

Рост продолжается, комментарии Б.Дадли успокаивают рынки

Глобальные рынки сохраняют позитивный настрой. Рост цен в различных сегментах риска укрепился: фондовые индексы по обе стороны океана прибавили 0.5-0.7 пп, рост цен был заметен на рынках сырья, дорожали долги EM. UST завершили день незначительными изменениями: ближе к началу кривой доходности опустились на 1-3 бп. Инвесторы получили достаточно поводов для покупок. Главным событием дня стало выступление главы ФРБ Нью-Йорка Б.Дадли (заместитель Бернанке в FOMC), который дополнил итоги последнего заседания ФРС по ставке важными комментариями. Суть высказываний чиновника сводится к тому, что сворачивание мер текущего QE – лишь один из вариантов развития событий, который зависит от состояния экономики и не имеет временной привязки. Это значит, что ФРС может даже увеличить объемы покупок активов в случае замедления роста или ухудшений на рынке труда ниже установленных ориентиров. Кроме того, повышение краткосрочных ставок не является вопросом ближайшего будущего: в этом вопросе ФРС может взять длительную паузу даже после того как уровень безработицы опустится ниже намеченных 6.5%. Дополнительную поддержку оптимизму инвесторов оказал вышедший вчера блок статданных, в основном – майских данных по доходам и расходам населения. Рост доходов домохозяйств (+0.5% м/м) превысил ожидания и структурно базировался на наиболее надежном компоненте зарплат. Показатель потребительских расходов (+0.3% м/м) преодолел апрельский спад и в целом совпал с консенсусом. В структуре этого индикатора выделяется заметный рост расходов на товары длительного пользования, что является позитивным сигналом с точки зрения уверенности потребителей. Подтверждение этому инвесторы могут получить уже сегодня, когда будут опубликованы июньские значения Michigan Confidence.

Кривая US Treasures

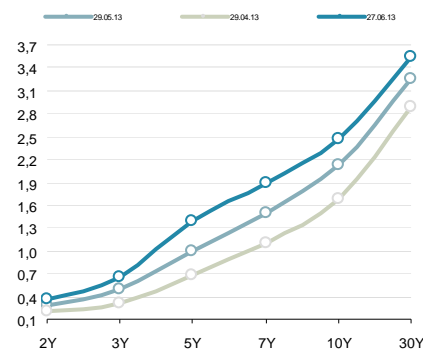

Источник: Reuters

Спрэды EMBI+ (Россия, Бразилия)

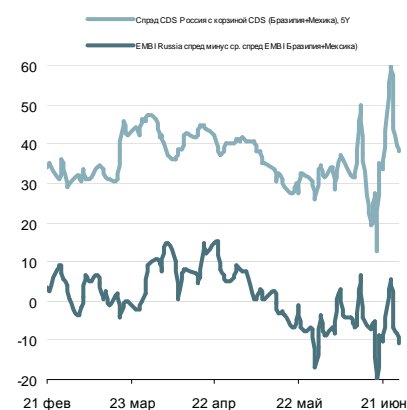

Источник: Bloomberg

Спрэд Россия-30 / UST-10Y



Источник: Reuters

Спрэд Russia EMBI Corp/Sovereign



Источник: Reuters

Российский долговой рынок

Кирилл Сычев
k.sychev@zenit.ru

Евробонды закрепляют успех

Российский сегмент в четверг дорожал на фоне фронтального спроса на долги EM. Спреды российских суверенных выпусков сузились на 7-9 бп, ценовой рост по ликвидным бумагам достигал 75 бп; дальний RUSSIA42 по итогам дня подорожал на 240 бп. Корпоративный сектор торговался «в плюс», темпы роста в среднем по рынку составили внушительные 75 бп. В лидерах роста остались дальние выпуски Газпрома, прибавившие 160-220 бп по ценам, схожую динамику показали выпуски SIBUR18 (+225 бп) и NVTKRM22 (+190 бп). В остальном сектор частных компаний выглядел скромнее: рост выше фигуры был замечен лишь в дальних выпусках Вымпелкома, Лукойла, Северстали и Евразии.

Рублевые облигации идут вверх по ценам

Рублевые облигации получают часть оптимизма, появившегося на мировых рынках в последние дни. В четверг доходности дальних ОФЗ опустились на 15-20 бп, торговая активность находилась на довольно высоком уровне, а ценовой рост ликвидных выпусков местами превышал 1.5 фигуры. Корпоративный сектор также в основном дорожал, на дальней дюрации выпуск РЖД 28 прибавил в ценах порядка 30 бп, спрос был замечен в выпуске ФСК 24; ближе к средней дюрации неплохой результат показали выпуски Металлоинвест 02, ФСК 25, Газпром нефть 09, цены которых поднялись на 50-90 бп.

Кривая ОФЗ

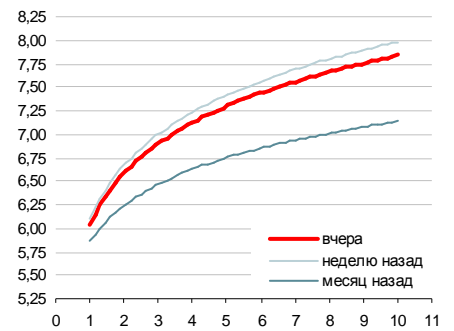

Источник: Reuters, расчеты Банка ЗЕНИТ

Доходности кривой ОФЗ в точке 5 лет

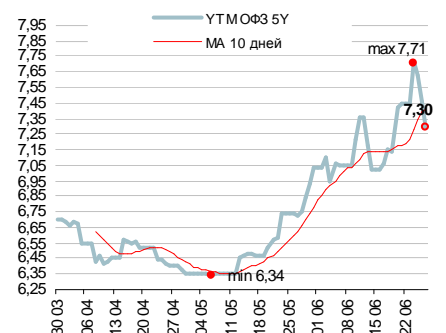

Источник: Reuters, расчеты Банка ЗЕНИТ

Спред индекса корп. облигаций ММВБ к кривой ОФЗ

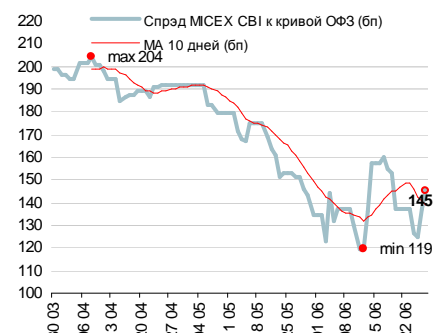

Источник: ММВБ, Банк ЗЕНИТ

Первичный рынок

Первичный рынок

| Выпуск | Рейтинг, S&P/M/F | Возможность включения в Ломбард ЦБ | Объем размещения, млн. руб. | Ориентир УТР/УТМ, % годовых | Закрытие книги | Дата размещения | Амортизация/Дюрация | Оферта/Погашение |
|--------------------------------------|------------------|------------------------------------|-----------------------------|-----------------------------|----------------|-----------------|---------------------|------------------|
| Внешпромбанк, БО-03 | B+ / B2 / - | да | 3 000 | 11.57 | 26.06.2013 | 28.06.2013 | нет / 1.42 г. | 1.5 г. / 5 лет |
| Номос-Банк, БО-05 | - / Baa3 / BB | да | 7 000 | 9.20 | 26.06.2013 | 02.07.2013 | нет / 1 г. | 1 г. / 3 г. |
| Банк Держава, БО-01 | - / B3 / - | да | 1 000 | 9.75-10.25 | 08.07.2013 | 10.07.2013 | нет / 0.25 г. | 3 мес. / 10 лет |
| Банк Национальный Стандарт, БО-04 | - / B3 / - | да | 2 500 | 11.30-11.83 | XX.07.2013 | XX.07.2013 | нет / 1 г. | 1 г. / 5 лет |
| Life Consumer Finance B.V., 01 (ABS) | BBB / - / - | да | 3 200 | 9.58-10.65 | 11.09.2013 | XX.09.2013 | да / 2.15 г. | нет / 4 г. |

Цветом выделены выпуски, по которым идет сбор заявок

Источник: Interfax, Bloomberg, Cbonds

Последние размещения

| Выпуск | Рейтинг, S&P/M/F | Возможность включения в Ломбард ЦБ | Размерный объем, млн. руб. | Bid cover/Размещ объем | Ориентир УТР/УТМ, % годовых | Фактическая УТР/УТМ, % годовых | Дата размещения | Амортизация/Дюрация |
|---------------------------|------------------|------------------------------------|----------------------------|------------------------|-----------------------------|--------------------------------|-----------------|---------------------|
| РЖД, БО-09 | BBB / Aaa1 / BBB | да | 25 000 | н/д / 100% | н/д | Купон: 8.40 | 27.06.2013 | н/д |
| Аптечная сеть 36.6, БО-02 | NR | нет | 1 000 | н/д / 100% | Конкурс | 14.49 | 25.06.2013 | нет / 1 г. |
| Экспобанк, 03 | - / - / B | да | 1 500 | н/д / 100% | 11.30-11.83 | 11.83 | 25.06.2013 | нет / 1 г. |
| ЮТэйр-Финанс, БО-11 | NR | нет | 1 500 | 1.2 / 100% | 12.28-12.82 | 12.55 | 21.06.2013 | нет / 1 г. |
| ЮТэйр-Финанс, БО-12 | NR | нет | 1 500 | 1.2 / 100% | 12.28-12.82 | 12.55 | 21.06.2013 | нет / 1 г. |
| ЮТэйр-Финанс, БО-13 | NR | нет | 1 500 | 1.2 / 100% | 12.28-12.82 | 12.55 | 21.06.2013 | нет / 1 г. |
| МБА-Москва, 01 | - / B3 / - | да | 3 000 | 1.0 / 100% | не выше 11.04 | 11.04 | 20.06.2013 | нет / 1.42 г. |
| Совкомбанк, 02 | B / B2 / - | да | 2 000 | 1.9 / 100% | 11.30-11.83 | 11.57 | 18.06.2013 | нет / 1 г. |
| Связной Банк, БО-01 | - / B3 / - | да | 2 000 | н/д / 100% | 12.63-13.16 | 12.89 | 14.06.2013 | нет / 1 г. |
| Ростелеком, 16 | BB+ / - / BBB- | да | 5 000 | 2.0 / 100% | 7.54-7.85 | 7.64 | 13.06.2013 | да / 1 г. |
| Транскапиталбанк, БО-02 | - / B1 / - | да | 2 000 | н/д / 100% | 9.99-10.25 | 9.94 | 11.06.2013 | нет / 1 г. |
| Роснефть, 06 | BBB / Aaa1 / BBB | да | 10 000 | 1.5 / 100% | 8.00-8.16 | 8.11 | 11.06.2013 | нет / 4.21 г. |
| Роснефть, 09 | BBB / Aaa1 / BBB | да | 15 000 | 1.5 / 100% | 8.00-8.16 | 8.11 | 11.06.2013 | нет / 4.21 г. |
| Роснефть, 10 | BBB / Aaa1 / BBB | да | 15 000 | 1.5 / 100% | 8.00-8.16 | 8.11 | 11.06.2013 | нет / 4.21 г. |
| ФСК ЕЭС, 23 | BBB / Aaa3 / - | да | 10 000 | н/д / 100% | 1-й купон не более 8.20 | Купон: 8.40 | 10.06.2013 | н/д |
| ФСК ЕЭС, 28 | BBB / Aaa3 / - | да | 20 000 | н/д / 100% | не более 8.20 | Купон: 8.40 | 10.06.2013 | н/д |
| Альфа Укрфинанс, 01 | NR | нет | 3 000 | 1.2 / 100% | 13.16-13.96 | 13.96 | 07.06.2013 | нет / 1 г. |
| РТК-Лизинг, БО-02 | NR | нет | 2 000 | н/д / 100% | 12.63-13.16 | 13.16 | 07.06.2013 | нет / 1 г. |
| Банк ЗЕНИТ, 09 | - / Baa3 / B+ | да | 5 000 | 1.8 / 100% | 8.94-9.20 | 8.79 | 05.06.2013 | нет / 1.87 г. |
| ДВМП, БО-02 | BB- / - / B+ | да | 5 000 | 2.6 / 100% | 10.76-11.30 | 10.51 | 04.06.2013 | нет / 2.65 г. |
| ТКС Банк, БО-12 | - / B2 / B+ | да | 3 000 | 1.7 / 100% | 10.51-11.04 | 10.51 | 28.05.2013 | нет / 1.42 г. |

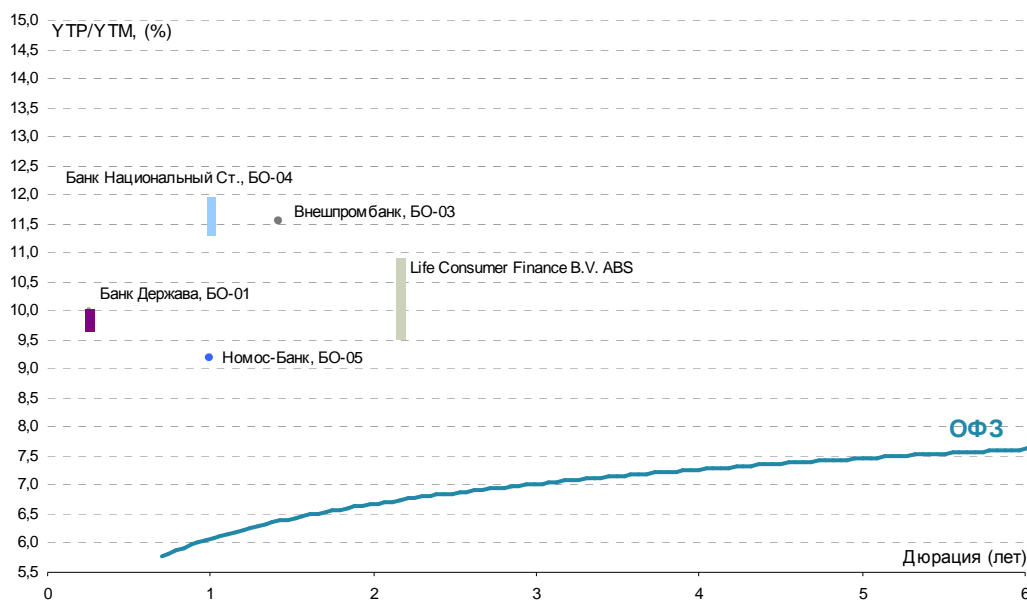

Результаты торгов рублевыми облигациями на ММВБ

| Выпуск | Дата | | Котировки | | Цена | | Кол-во сделок | Оборот, шт | УТМ/УТР | Дюрация | Сред репо ЦБ | Объем млн |
|------------|--------|-----------|-----------|---------|--------|---------|---------------|------------|---------|---------|--------------|-----------|
| | Оферты | Погашения | Покупка | Продажа | Посл | Изм. пп | | | | | | |
| ОФЗ | | | | | | | | | | | | |
| ОФЗ 26200 | | 17/07/13 | 100,00 | 100,25 | 100,01 | 0,01 | 2 | 50 000 | 6,01 | 0,05 | да | 50 000 |
| ОФЗ 26201 | | 16/10/13 | 100,15 | 100,40 | 100,05 | -0,15 | 4 | 104 | 6,53 | 0,30 | да | 47 000 |
| ОФЗ 25076 | | 13/03/14 | 100,68 | 100,75 | 100,75 | 0,02 | 81 | 1 078 291 | 6,08 | 0,69 | да | 155 000 |
| ОФЗ 25068 | | 20/08/14 | 106,42 | 106,75 | 106,75 | 0,30 | 20 | 231 133 | 5,91 | 1,07 | да | 45 000 |
| ОФЗ 26202 | | 17/12/14 | 107,15 | 107,40 | 107,25 | 0,10 | 6 | 3 260 | 6,16 | 1,38 | да | 40 000 |
| ОФЗ 25071 | | 26/11/14 | 102,50 | 102,89 | 103,00 | 0,00 | 1 | 2 897 | 5,94 | 1,36 | да | 80 000 |
| ОФЗ 25079 | | 03/06/15 | 101,25 | 101,43 | 101,35 | 0,05 | 12 | 169 374 | 6,34 | 1,84 | да | 150 000 |
| ОФЗ 25075 | | 15/07/15 | 101,10 | 101,40 | 101,30 | -0,05 | 1 | 190 | 6,29 | 1,89 | да | 150 000 |
| ОФЗ 25077 | | 20/01/16 | 102,28 | 103,40 | 102,37 | 0,20 | 6 | 869 319 | 6,43 | 2,32 | да | 150 000 |
| ОФЗ 46017 | | 03/08/16 | 95,10 | 100,50 | 100,50 | 0,65 | 1 | 5 | 6,20 | 2,39 | да | 80 000 |
| ОФЗ 26203 | | 03/08/16 | 101,25 | 101,45 | 101,35 | 0,14 | 6 | 511 200 | 6,51 | 2,78 | да | 150 000 |
| ОФЗ 46019 | | 20/03/19 | | | | | | | 7,74 | 3,70 | да | 26 000 |
| ОФЗ 48001 | | 31/10/18 | 87,10 | 99,70 | | | | | 6,02 | 2,97 | да | 24 000 |
| ОФЗ 25080 | | 19/04/17 | 102,20 | 102,70 | 102,10 | 0,45 | 3 | 100 001 | 6,88 | 3,36 | да | 150 000 |
| ОФЗ 26206 | | 14/06/17 | 101,30 | 111,03 | 102,25 | 0,45 | 5 | 50 003 | 6,86 | 3,51 | да | 150 000 |
| ОФЗ 26204 | | 15/03/18 | 101,25 | 105,85 | 102,83 | 0,23 | 1 | 1 | 6,90 | 3,99 | да | 150 000 |
| ОФЗ 25081 | | 31/01/18 | 97,15 | 101,20 | | | | | 6,82 | 3,97 | да | 150 000 |
| ОФЗ 46014 | | 29/08/18 | | | | | | | 7,50 | 4,16 | да | 62 000 |
| ОФЗ 46021 | | 08/08/18 | 90,00 | 96,98 | | | | | 7,76 | 4,03 | да | 107 000 |
| ОФЗ 26208 | | 27/02/19 | 102,00 | 102,50 | 102,50 | 1,75 | 5 | 12 602 | 7,08 | 4,63 | да | 150 000 |
| ОФЗ 46005 | | 09/01/19 | 60,00 | 75,00 | 75,00 | 9,02 | 1 | 10 | 6,13 | 4,83 | да | 27 000 |
| ОФЗ 26210 | | 11/12/19 | 98,40 | 99,25 | 98,90 | 1,75 | 8 | 195 001 | 7,14 | 5,32 | да | 150 000 |
| ОФЗ 46018 | | 24/11/21 | 94,21 | 95,50 | 95,25 | 0,75 | 4 | 21 | 7,66 | 5,87 | да | 133 000 |
| ОФЗ 26205 | | 14/04/21 | 102,00 | 102,49 | 102,49 | 1,74 | 16 | 207 986 | 7,31 | 5,97 | да | 150 000 |
| ОФЗ 46023 | | 23/07/26 | 105,50 | 108,50 | 106,00 | 0,73 | 3 | 3 | 7,27 | 5,85 | да | 295 000 |
| ОФЗ 26209 | | 20/07/22 | 100,70 | 102,00 | 101,10 | 1,30 | 17 | 402 297 | 7,57 | 6,52 | да | 150 000 |
| ОФЗ 46011 | | 20/08/25 | | 127,00 | | | | | 6,32 | 6,82 | да | 30 000 |
| ОФЗ 26211 | | 25/01/23 | 96,70 | 97,50 | 96,70 | 1,20 | 17 | 251 531 | 7,63 | 6,87 | да | 150 000 |
| ОФЗ 46022 | | 19/07/23 | 88,02 | 95,00 | | | | | 6,62 | 7,12 | да | 45 000 |
| ОФЗ 26207 | | 03/02/27 | 103,60 | 103,95 | 103,95 | 1,28 | 153 | 1 216 991 | 7,82 | 8,33 | да | 150 000 |
| ОФЗ 26212 | | 19/01/28 | 93,15 | 93,50 | 93,50 | 1,35 | 98 | 1 665 311 | 7,95 | 8,84 | да | 150 000 |
| ОФЗ 46012 | | 05/09/29 | | | | | | | 5,58 | 10,83 | да | 40 000 |
| ОФЗ 46020 | | 06/02/36 | 86,25 | 89,00 | 86,50 | -0,75 | 3 | 5 684 | 8,41 | 10,54 | да | 135 000 |

МЕТАЛЛУРГИЧЕСКАЯ И ГОРНОДОБЫВАЮЩАЯ ПРОМЫШЛЕННОСТЬ

НорНикель

| | | | | | | | | | | | | |
|---------------|--|----------|--------|--------|--------|------|----|---------|------|------|--------|--------|
| НорНикель ВО3 | | 30/07/13 | 100,02 | 100,10 | 100,02 | 0,02 | 5 | 202 518 | 6,78 | 0,09 | да | 15 000 |
| НорНикель ВО1 | | 25/02/16 | 100,00 | 101,20 | 101,19 | 0,54 | 9 | 80 810 | 7,53 | 2,40 | 106 да | 10 000 |
| НорНикель ВО2 | | 25/02/16 | 100,00 | 101,00 | 100,99 | 0,34 | 7 | 30 007 | 7,62 | 2,40 | 115 да | 10 000 |
| НорНикель ВО4 | | 25/02/16 | 100,01 | 101,10 | 101,10 | 0,09 | 10 | 25 846 | 7,57 | 2,40 | 110 да | 15 000 |

НЛМК

| | | | | | | | | | | | | |
|----------|----------|----------|--------|--------|--------|------|---|---|--------|------|---------|--------|
| НЛМК ВО2 | 19/06/13 | 17/12/14 | | | | | | | 20,79 | 1,47 | 1459 да | 5 000 |
| НЛМК ВО3 | 19/06/13 | 17/12/14 | | | | | | | -45,94 | 1,47 | да | 5 000 |
| НЛМК ВО4 | 08/09/14 | 07/09/15 | 92,00 | | | | | | 8,08 | 1,14 | 195 да | 5 000 |
| НЛМК ВО7 | | 11/11/14 | 100,50 | 100,64 | | | | | 8,73 | 1,31 | 258 да | 10 000 |
| НЛМК 7 | 16/03/15 | 05/09/22 | 86,60 | 101,50 | | | | | 7,68 | 1,60 | 143 да | 5 000 |
| НЛМК 8 | 04/12/15 | 25/11/22 | | 103,00 | 103,00 | 1,80 | 1 | 1 | 7,16 | 2,25 | 73 да | 10 000 |

ММК

| | | | | | | | | | | | | |
|---------|----------|----------|-------|-------|-------|-------|---|--------|------|------|--------|-------|
| ММК ВО8 | 15/08/13 | 12/02/15 | | | | | | | 7,46 | 0,13 | да | 5 000 |
| ММК ВО4 | | 27/02/14 | 99,35 | 99,90 | 99,90 | | 3 | 30 | 7,93 | 0,65 | да | 5 000 |
| ММК ВО6 | | 10/06/14 | | 99,20 | 99,12 | | 1 | 50 | 8,26 | 0,98 | 215 да | 5 000 |
| ММК ВО7 | | 22/07/14 | 98,60 | 99,30 | 98,50 | -0,65 | 2 | 10 010 | 8,93 | 1,02 | 281 да | 5 000 |
| ММК 18 | 01/12/15 | 22/11/22 | | | | | | | 8,76 | 2,23 | 233 да | 5 000 |

Алроса

| | | | | | | | | | | | | |
|------------|----------|----------|--------|--------|--------|-------|---|----|------|------|--------|-------|
| Алроса 21 | 25/06/13 | 18/06/15 | 97,50 | 100,00 | | | | | 0,12 | 1,97 | да | 8 000 |
| Алроса 22 | 28/06/13 | 23/06/15 | | | | | | | 0,14 | 1,99 | да | 8 000 |
| Алроса 23 | | 18/06/15 | 101,70 | 101,90 | 101,90 | -0,05 | 6 | 19 | 8,14 | 1,83 | 180 да | 7 000 |
| Алроса 20 | | 23/06/15 | 101,50 | 101,90 | | | | | 8,38 | 1,84 | 204 да | 3 000 |
| Алроса ВО1 | | 30/10/15 | 101,50 | 102,34 | 101,70 | 0,05 | 1 | 10 | 8,29 | 2,12 | 189 да | 5 000 |
| Алроса ВО2 | | 30/10/15 | 101,95 | | | | | | 8,16 | 2,12 | 176 да | 5 000 |

Евраз

| | | | | | | | | | | | | |
|----------------|----------|----------|--------|--------|--------|-------|---|-------|-------|------|--------|--------|
| Евраз 1 | 20/03/15 | 13/03/20 | 96,00 | 100,10 | | | | | 11,67 | 1,61 | 542 да | 10 000 |
| Евраз 3 | 20/03/15 | 13/03/20 | 96,00 | 100,50 | | | | | 9,02 | 1,61 | 277 да | 5 000 |
| Сибметинвест 1 | 16/10/14 | 10/10/19 | 104,50 | | 105,00 | -0,50 | 4 | 2 084 | 9,53 | 1,21 | 339 да | 10 000 |
| Сибметинвест 2 | 16/10/14 | 10/10/19 | 104,50 | 105,00 | 105,00 | -0,99 | 9 | 1 080 | 9,53 | 1,21 | 339 да | 10 000 |
| Евраз 2 | 26/10/15 | 19/10/20 | 100,02 | 101,10 | 101,10 | -0,40 | 6 | 3 676 | 9,62 | 2,11 | 322 да | 10 000 |
| Евраз 4 | 26/10/15 | 19/10/20 | 100,01 | 101,05 | 101,05 | -0,45 | 3 | 5 001 | 9,65 | 2,11 | 325 да | 5 000 |
| Евраз 5 | 06/06/16 | 27/05/21 | 98,00 | 107,00 | | | | | 8,98 | 2,65 | 246 да | 5 000 |
| Евраз 7 | 02/06/16 | 25/05/21 | 98,00 | 105,00 | | | | | 8,98 | 2,64 | 246 да | 15 000 |

Металлоинвест

| | | | | | | | | | | | | |
|-----------------|----------|----------|--------|--------|--------|------|---|--------|------|------|--------|--------|
| Металлоинвест 1 | 16/03/15 | 07/03/22 | 100,90 | 101,00 | 101,00 | 0,10 | 9 | 100 | 8,52 | 1,59 | 228 да | 5 000 |
| Металлоинвест 5 | 16/03/15 | 07/03/22 | 100,75 | 101,10 | 100,95 | 0,05 | 6 | 63 101 | 8,56 | 1,59 | 232 да | 10 000 |

| Выпуск | Дата | | Котировки | | Цена | | Кол-во сделок | Оборот, шт | УТМ/УТР | Дюрация | Спред ф3 (бп) | репо ЦБ | Объем млн |
|-----------------------|----------|-----------|-----------|---------|--------|---------|---------------|------------|---------|---------|---------------|---------|-----------|
| | Оферты | Погашения | Покупка | Продажа | Посл | Изм. пп | | | | | | | |
| Металлоинвест 6 | 19/03/15 | 10/03/22 | 100,75 | 101,10 | 101,06 | 0,46 | 6 | 10 008 | 8,49 | 1,60 | 224 | да | 10 000 |
| Металлоинвест 2 | 02/02/18 | 27/01/23 | 100,35 | 100,65 | 101,25 | 0,95 | 7 | 173 977 | 8,75 | 3,75 | 198 | да | 5 000 |
| Металлоинвест 3 | 02/02/18 | 27/01/23 | 100,70 | | 101,25 | 0,55 | 1 | 1 | 8,75 | 3,76 | 198 | да | 5 000 |
| Мечел | | | | | | | | | | | | | |
| Мечел 4 | 25/07/13 | 21/07/16 | 100,00 | 100,30 | 100,00 | -0,05 | 3 | 2 347 | 11,62 | 0,08 | | да | 5 000 |
| Мечел ВО4 | 11/02/14 | 10/02/15 | 97,90 | 98,10 | 98,00 | | 11 | 11 380 | 14,09 | 0,60 | | да | 5 000 |
| Мечел 15 | 18/02/14 | 09/02/21 | 96,00 | 96,50 | | | | | 15,47 | 0,63 | | да | 5 000 |
| Мечел 16 | 18/02/14 | 09/02/21 | 95,70 | 96,69 | | | | | 16,41 | 0,63 | | да | 5 000 |
| Мечел ВО5 | | 07/04/15 | | | | | | | 11,88 | 2,22 | 545 | нет | 5 000 |
| Мечел ВО7 | | 07/04/15 | | | | | | | 11,88 | 2,22 | 545 | нет | 2 000 |
| Мечел ВО11 | | 07/04/15 | | | | | | | 11,88 | 2,22 | 545 | нет | 3 000 |
| Мечел ВО12 | | 07/04/15 | | | | | | | 11,88 | 2,22 | 545 | нет | 3 000 |
| Мечел ВО6 | | 07/04/15 | | | | | | | 11,54 | 1,97 | 517 | нет | 2 000 |
| Мечел 13 | 01/09/15 | 25/08/20 | 85,11 | 85,98 | 86,00 | 0,58 | 7 | 2 836 | 18,83 | 1,93 | 1247 | да | 5 000 |
| Мечел 14 | 01/09/15 | 25/08/20 | 85,03 | 85,81 | 85,81 | 0,31 | 11 | 1 224 | 18,96 | 1,93 | 1260 | да | 5 000 |
| Мечел 17 | 02/06/16 | 27/05/21 | 78,00 | 78,25 | 78,05 | -0,45 | 3 | 22 | 19,25 | 2,61 | 1274 | да | 5 000 |
| Мечел 18 | 02/06/16 | 27/05/21 | 78,25 | 78,70 | 78,25 | -0,55 | 2 | 12 | 19,13 | 2,61 | 1262 | да | 5 000 |
| Мечел 19 | 07/06/16 | 01/06/21 | 77,55 | 77,90 | 77,90 | -0,10 | 11 | 143 | 19,30 | 2,62 | 1278 | да | 5 000 |
| ТМК | | | | | | | | | | | | | |
| ТМК ВО1 | | 22/10/13 | 100,05 | 100,50 | | | | | 8,17 | 0,32 | | да | 5 000 |
| СУЭК | | | | | | | | | | | | | |
| СУЭК 1 | 05/07/13 | 26/06/20 | 99,95 | 100,00 | 100,00 | 0,01 | 5 | 5 829 | 9,36 | 0,02 | | да | 10 000 |
| РМК | | | | | | | | | | | | | |
| РМК 3 | 17/12/13 | 15/12/15 | 99,00 | 100,00 | | | | | 13,02 | 0,47 | | нет | 3 000 |
| РМК 4 | 05/06/14 | 02/06/16 | 96,00 | 97,48 | 96,25 | 0,25 | 2 | 1 400 | 13,81 | 0,92 | 770 | нет | 5 000 |
| КОКС | | | | | | | | | | | | | |
| КОКС ВО2 | | 28/05/14 | 96,90 | 97,00 | 97,00 | 0,01 | 6 | 20 024 | 12,61 | 0,90 | 651 | да | 5 000 |
| Русал | | | | | | | | | | | | | |
| Русал 7 | 03/03/14 | 22/02/18 | 96,06 | 96,25 | 96,10 | 0,10 | 40 | 31 740 | 14,98 | 0,66 | | нет | 15 000 |
| Русал 8 | 15/04/15 | 05/04/21 | 90,00 | 90,74 | 90,74 | -0,05 | 8 | 258 | 15,03 | 1,67 | 875 | нет | 15 000 |
| ИНФРАСТРУКТУРА | | | | | | | | | | | | | |
| РЖД | | | | | | | | | | | | | |
| РЖД 09 | 18/05/11 | 13/11/13 | 99,94 | 99,99 | | | | | 6,57 | 0,38 | | да | 15 000 |
| РЖД 10 | | 06/03/14 | 105,25 | 105,49 | 105,25 | 0,15 | 8 | 12 559 | 7,15 | 0,66 | | да | 15 000 |
| РЖД 23 | 29/01/15 | 16/01/25 | 101,87 | 102,10 | | | | | 7,81 | 1,47 | 162 | да | 15 000 |
| РЖД 11 | | 18/11/15 | 100,10 | 100,40 | | | | | 7,90 | 2,21 | 147 | да | 15 000 |
| РЖД 16 | 06/06/16 | 05/06/17 | 100,15 | 100,40 | 100,40 | 0,15 | 3 | 22 001 | 7,89 | 2,68 | 136 | да | 15 000 |
| РЖД 19 | 16/07/18 | 08/07/24 | 100,60 | 100,90 | | | | | 8,19 | 4,11 | 134 | да | 10 000 |
| РЖД 28 | 31/03/20 | 21/03/28 | 100,30 | 100,60 | 100,60 | 0,30 | 8 | 105 500 | 8,24 | 5,24 | 112 | нет | 20 000 |
| ФСК ЭЭС | | | | | | | | | | | | | |
| ФСК ЭЭС 6 | 26/09/13 | 15/09/20 | 100,06 | 100,47 | 100,06 | -0,24 | 1 | 5 | 6,96 | 0,25 | | да | 10 000 |
| ФСК ЭЭС 8 | 26/09/13 | 15/09/20 | 100,06 | 100,30 | | | | | 7,00 | 0,25 | | да | 10 000 |
| ФСК ЭЭС 18 | 09/06/14 | 27/11/23 | 101,05 | 101,57 | 101,15 | -0,20 | 4 | 4 127 | 7,35 | 0,93 | 124 | да | 15 000 |
| ФСК ЭЭС 15 | 23/10/14 | 12/10/23 | 100,85 | 101,49 | 101,48 | 0,01 | 1 | 4 014 | 7,68 | 1,26 | 153 | да | 10 000 |
| ФСК ЭЭС ВО1 | 22/04/15 | 21/10/15 | 100,65 | 101,10 | | | | | 7,57 | 1,71 | 128 | да | 10 000 |
| ФСК ЭЭС 10 | 24/09/15 | 15/09/20 | 99,30 | 100,00 | | | | | 7,76 | 2,07 | 137 | да | 10 000 |
| ФСК ЭЭС 7 | 27/10/15 | 16/10/20 | 98,75 | 99,45 | | | | | 7,88 | 2,16 | 147 | да | 5 000 |
| ФСК ЭЭС 12 | 22/04/16 | 19/04/19 | 100,25 | 101,00 | 101,00 | 0,10 | 2 | 10 001 | 7,84 | 2,55 | 134 | да | 10 000 |
| ФСК ЭЭС 25 | 27/09/16 | 14/09/27 | 101,50 | 101,95 | 101,92 | 0,52 | 5 | 160 000 | 8,07 | 2,86 | 150 | да | 15 000 |
| ФСК ЭЭС 21 | 19/04/17 | 06/10/27 | 102,10 | 102,60 | 102,18 | | 1 | 5 000 | 8,23 | 3,28 | 156 | да | 10 000 |
| ФСК ЭЭС 9 | 24/10/17 | 16/10/20 | 99,00 | 99,25 | 99,20 | 0,04 | 1 | 3 000 | 8,38 | 3,69 | 162 | да | 5 000 |
| ФСК ЭЭС 11 | 24/10/17 | 16/10/20 | 99,00 | 99,50 | 99,20 | 0,20 | 1 | 3 000 | 8,38 | 3,69 | 162 | да | 10 000 |
| ФСК ЭЭС 19 | 18/07/18 | 06/07/23 | 97,03 | 100,00 | 98,80 | 1,79 | 3 | 48 002 | 8,41 | 4,11 | 156 | да | 20 000 |
| ФСК ЭЭС 13 | | 22/06/21 | | | | | | | 8,11 | 5,70 | 83 | да | 10 000 |
| ФСК ЭЭС 24 | 17/01/20 | 13/01/28 | 98,60 | 99,00 | 98,60 | 0,05 | 12 | 115 005 | 8,45 | 5,05 | 137 | да | 10 000 |
| ТРАНСНЕФТЬ | | | | | | | | | | | | | |
| Транснефть БО1 | 22/12/14 | 21/12/15 | | | | | | | 7,34 | 1,44 | 116 | да | 17 000 |
| Транснефть БО2 | 22/12/14 | 21/12/15 | | | | | | | 7,28 | 1,46 | 109 | да | 17 000 |
| НМТП | | | | | | | | | | | | | |
| НМТП БО-2 | | 29/04/15 | 100,50 | 101,75 | | | | | 8,82 | 1,72 | 253 | да | 4 000 |
| ДВМП | | | | | | | | | | | | | |
| ДВМП БО-2 | | 31/05/16 | 100,80 | 100,97 | 100,97 | 0,24 | 10 | 40 833 | 10,10 | 2,59 | 359 | нет | 5 000 |
| Росавтодор | | | | | | | | | | | | | |
| Росавтодор 1 | | 29/11/16 | 100,02 | | | | | | 8,98 | 2,99 | 238 | да | 3 000 |
| Росводоканал | | | | | | | | | | | | | |
| Росводоканал 3 | 11/11/13 | 09/11/15 | 98,50 | 101,05 | 99,21 | -0,03 | 11 | 5 446 | 11,46 | 0,38 | | да | 3 000 |
| Водоканал | | | | | | | | | | | | | |
| Водоканал 1 | | 09/12/15 | 98,00 | 100,45 | | | | | 9,04 | 2,25 | 261 | да | 2 000 |
| Западный СД | | | | | | | | | | | | | |
| Западный СД 1 | 29/04/16 | 13/05/31 | 101,21 | 102,10 | | | | | 8,44 | 2,56 | 194 | да | 5 000 |
| Западный СД 2 | 29/04/16 | 13/05/31 | 101,21 | 102,10 | | | | | 8,44 | 2,57 | 194 | да | 5 000 |
| Западный СД 3 | 24/02/17 | 06/02/32 | | | | | | | 8,74 | 3,11 | 211 | да | 5 000 |
| Западный СД 4 | 24/02/17 | 06/02/32 | | | | | | | 8,74 | 3,12 | 211 | да | 5 000 |

| Выпуск | Дата | | Котировки | | Цена | | Кол-во сделок | Оборот, шт | УТМ/УТР | Дюрация | Спред ФЗ (бп) | репо ЦБ | Объем млн |
|--------------------------|----------|-----------|-----------|---------|--------|---------|---------------|------------|---------|---------|---------------|---------|-----------|
| | Оферты | Погашения | Покупка | Продажа | Посл | Изм. пп | | | | | | | |
| Западный СД 5 | 24/02/17 | 06/02/32 | | | | | | | 8,93 | 3,12 | 230 | да | 5 000 |
| Почта России | | | | | | | | | | | | | |
| Почта России 1 | 25/03/14 | 22/03/16 | 100,20 | 100,30 | | | | | 8,10 | 0,72 | 202 | да | 7 000 |
| Почта России 2 | 23/10/15 | 18/10/19 | 100,10 | 102,50 | | | | | 8,01 | 2,13 | 160 | да | 3 000 |
| Почта России 3 | 23/10/15 | 18/10/19 | 100,10 | 102,50 | | | | | 8,06 | 2,13 | 165 | да | 3 000 |
| Почта России 4 | 23/10/15 | 18/10/19 | 100,11 | 102,50 | 101,70 | -0,10 | 1 | 50 000 | 8,03 | 2,13 | 162 | да | 3 000 |
| НЕФТЬ и ГАЗ | | | | | | | | | | | | | |
| ГАЗПРОМ | | | | | | | | | | | | | |
| Газпром А9 | | 12/02/14 | 99,75 | | | | | | 7,15 | 0,61 | | да | 5 000 |
| Газпром А11 | | 24/06/14 | 105,85 | 106,20 | 106,20 | -0,20 | 4 | 3 399 | 7,29 | 0,96 | 118 | да | 5 000 |
| Газпром Капитал 6 | | 18/02/16 | 99,20 | 99,50 | 99,20 | -0,10 | 4 | 8 | 7,99 | 2,39 | 153 | нет | 15 000 |
| Газпром Капитал 5 | | 16/02/17 | 98,50 | 98,99 | 98,50 | | 4 | 130 000 | 8,19 | 3,17 | 155 | нет | 10 000 |
| Газпром Капитал 4 | 11/11/13 | 15/02/18 | 98,51 | 100,25 | 100,00 | 0,43 | 1 | 1 | 7,69 | 3,90 | 88 | нет | 5 000 |
| Роснефть | | | | | | | | | | | | | |
| Роснефть 4 | 23/10/17 | 17/10/22 | 100,25 | 103,00 | 100,25 | -0,01 | 2 | 2 | 8,71 | 3,66 | 196 | да | 10 000 |
| Роснефть 5 | 23/10/17 | 17/10/22 | 100,26 | 102,69 | 100,60 | -0,65 | 3 | 3 | 8,60 | 3,66 | 185 | да | 10 000 |
| Роснефть 6 | 16/03/18 | 10/03/23 | | 99,89 | 99,25 | -0,05 | 4 | 85 000 | 8,36 | 3,94 | 155 | нет | 15 000 |
| Роснефть 7 | 16/03/18 | 10/03/23 | | | 99,30 | -0,20 | 1 | 50 000 | 8,34 | 3,94 | 153 | нет | 15 000 |
| Роснефть 8 | 16/03/18 | 10/03/23 | | | 99,30 | -0,20 | 1 | 50 000 | 8,34 | 3,94 | 153 | нет | 15 000 |
| Лукойл | | | | | | | | | | | | | |
| Лукойл 4 | | 05/12/13 | 100,00 | 100,40 | 100,38 | -0,05 | 7 | 27 514 | 6,60 | 0,44 | | да | 6 000 |
| Газпром нефть | | | | | | | | | | | | | |
| Газпром нефть 11 | 03/02/15 | 25/01/22 | | 101,00 | | | | | 7,57 | 1,49 | 137 | да | 10 000 |
| Газпром нефть 8 | | 02/02/16 | 100,61 | 101,95 | 100,60 | -1,20 | 2 | 50 001 | 8,40 | 2,32 | 195 | да | 10 000 |
| Газпром нефть 9 | 08/02/16 | 26/01/21 | 100,20 | 101,94 | 101,35 | 0,60 | 7 | 103 498 | 8,07 | 2,33 | 162 | да | 10 000 |
| Газпром нефть 10 | 05/02/18 | 26/01/21 | 103,16 | 104,34 | 100,01 | -4,29 | 3 | 3 | 9,09 | 3,77 | 231 | да | 10 000 |
| Газпром нефть 12 | 29/11/17 | 23/11/22 | 101,25 | 101,50 | 101,15 | -0,10 | 2 | 25 001 | 8,35 | 3,77 | 158 | да | 10 000 |
| Газпром нефть 4 | 10/04/18 | 09/04/14 | 99,85 | 100,00 | | | | | 8,36 | 3,99 | 153 | да | 10 000 |
| НОВАТЭК | | | | | | | | | | | | | |
| НОВАТЭК БО-1 | | 25/06/13 | | | | | | | -81,39 | 0,00 | | да | 10 000 |
| НОВАТЭК БО-2 | | 12/10/15 | 101,45 | 102,00 | 101,95 | 0,45 | 1 | 700 | 7,54 | 2,10 | 114 | да | 10 000 |
| НОВАТЭК БО-3 | | 12/10/15 | 101,45 | 102,50 | | | | | 7,75 | 2,10 | 135 | да | 5 000 |
| НОВАТЭК БО-4 | | 12/10/15 | 101,40 | 102,50 | | | | | 7,74 | 2,10 | 134 | да | 5 000 |
| ТАТНЕФТЬ | | | | | | | | | | | | | |
| Татнефть БО-1 | | 20/09/13 | 99,80 | 100,05 | | | | | 6,86 | 0,23 | | да | 5 000 |
| Башнефть | | | | | | | | | | | | | |
| Башнефть БО1 | 05/12/13 | 02/12/14 | 100,99 | 101,20 | 101,20 | 0,22 | 1 | 10 | 6,64 | 0,44 | | да | 10 000 |
| Башнефть 4 | 13/02/15 | 04/02/22 | 101,00 | 101,61 | | | | | 8,15 | 1,51 | 194 | да | 10 000 |
| Башнефть 1 | 18/12/12 | 13/12/16 | | 101,87 | 99,90 | -0,28 | 1 | 158 | 8,56 | 3,07 | 194 | да | 15 000 |
| Башнефть 2 | 18/12/12 | 13/12/16 | | | | | | | 8,35 | 3,07 | 173 | да | 15 000 |
| Башнефть 3 | 18/12/12 | 13/12/16 | 100,25 | 100,90 | | | | | 8,35 | 3,07 | 173 | да | 20 000 |
| Башнефть 6 | 06/02/18 | 31/01/23 | 100,00 | 100,20 | 100,20 | 0,55 | 3 | 200 | 8,78 | 3,79 | 200 | нет | 10 000 |
| Башнефть 8 | 06/02/18 | 31/01/23 | 99,80 | 100,20 | 100,20 | 0,20 | 3 | 6 000 | 8,78 | 3,79 | 200 | нет | 5 000 |
| Башнефть 7 | 04/02/20 | 31/01/23 | | 100,33 | 100,35 | 0,35 | 1 | 1 154 | 8,97 | 4,99 | 191 | нет | 10 000 |
| Башнефть 9 | 04/02/20 | 31/01/23 | | 100,35 | | | | | 8,96 | 4,99 | 190 | нет | 5 000 |
| НК Альянс | | | | | | | | | | | | | |
| НК Альянс 3 | 30/07/13 | 21/07/20 | 100,00 | 100,10 | 100,00 | -0,11 | 2 | 5 252 | 9,79 | 0,09 | | да | 5 000 |
| НК Альянс БО-1 | | 04/02/14 | 96,02 | | 100,95 | -0,21 | 10 | 894 | 7,74 | 0,59 | | да | 5 000 |
| НК Альянс 4 | 07/06/16 | 01/06/21 | 99,00 | 99,30 | | | | | 9,46 | 2,65 | 294 | да | 5 000 |
| НК Альянс 6 | 10/06/16 | 04/06/21 | 98,40 | 99,55 | | | | | 9,71 | 2,65 | 319 | да | 7 000 |
| Сахатранснефтегаз | | | | | | | | | | | | | |
| Сахатрнфг2 | | 26/07/13 | 99,61 | 99,75 | 99,75 | -0,06 | 5 | 515 | 15,66 | 0,08 | | нет | 3 000 |
| Якутская ТЭК | | | | | | | | | | | | | |
| ЯТЭК БО1 | 20/12/13 | 27/10/15 | | | | | | | 12,55 | 0,47 | | да | 3 000 |
| БК Евразия | | | | | | | | | | | | | |
| БК Евразия 1 | 22/06/16 | 20/06/18 | 99,00 | | 99,92 | 0,21 | 9 | 826 | 8,61 | 2,70 | 207 | да | 5 000 |
| ГОСБАНКИ | | | | | | | | | | | | | |
| ВТБ | | | | | | | | | | | | | |
| ВТБ 6 | 10/07/13 | 06/07/16 | 100,02 | 100,11 | 100,08 | | 6 | 27 001 | 6,39 | 0,04 | | да | 15 000 |
| ВТБ БО-8 | 03/09/13 | 01/09/15 | 100,16 | 100,17 | 100,16 | -0,01 | 20 | 220 391 | 7,25 | 0,19 | | да | 10 000 |
| ВТБ 5 | | 17/10/13 | 100,10 | 100,35 | 100,34 | 0,49 | 3 | 427 | 6,41 | 0,30 | | да | 15 000 |
| ВТБ БО-03 | 18/03/14 | 17/03/15 | 100,60 | 100,74 | 100,74 | | 5 | 9 | 7,13 | 0,71 | 105 | да | 5 000 |
| ВТБ БО-04 | 18/03/14 | 17/03/15 | 100,60 | 100,68 | 100,70 | -0,04 | 5 | 6 | 7,19 | 0,71 | 111 | да | 5 000 |
| ВТБ БО-6 | 21/12/12 | 19/12/14 | 100,80 | 101,15 | 101,15 | -0,05 | 3 | 32 763 | 7,74 | 1,41 | 157 | да | 10 000 |
| ВТБ БО-7 | 25/01/13 | 23/01/15 | 100,35 | 100,70 | 100,40 | -0,05 | 4 | 13 300 | 8,11 | 1,47 | 191 | да | 10 000 |
| ВТБ БО-19 | | 01/10/15 | 99,99 | | | | | | 8,68 | 2,04 | 229 | да | 15 000 |
| ВТБ БО-20 | | 01/10/15 | 99,99 | | | | | | 8,68 | 2,04 | 229 | да | 15 000 |
| ВТБ БО-21 | | 19/01/16 | 99,80 | 100,10 | | | | | 8,36 | 2,31 | 191 | да | 15 000 |
| ВТБ БО-22 | | 16/02/16 | 99,50 | 103,00 | 99,50 | -0,05 | 4 | 115 005 | 8,36 | 2,39 | 189 | да | 15 000 |
| ВТБ 24 | | | | | | | | | | | | | |
| ВТБ 24 1-ИП | 14/12/11 | 10/12/14 | 100,00 | | | | | | 8,93 | 1,38 | 277 | да | 15 000 |
| ВТБ 24 5 | 22/08/13 | 20/02/14 | 100,16 | 100,19 | | | | | 6,89 | 0,15 | | да | 8 000 |

| Выпуск | Дата | | Котировки | | Цена | | Кол-во сделок | Оборот, шт | УТМ/УТФ | Дюрация | Спред | репо ЦБ | Объем млн | |
|--------------------|----------|-----------|-----------|---------|--------|---------|---------------|------------|---------|---------|-------|---------|-----------|--------|
| | Оферты | Погашения | Покупка | Продажа | Посл | Изм. пп | | | | | | | | |
| ВТБ Лизинг | | | | | | | | | | | | | | |
| ВТБ-Лизинг 2 | 08/04/14 | 07/07/15 | 100,00 | | | | | | | 7,99 | 0,56 | да | 10 000 | |
| ВТБ-Лизинг 4 | 09/09/14 | 07/06/16 | 99,75 | | | | | | | 7,97 | 1,00 | 185 | да | 5 000 |
| ВТБ-Лизинг 8 | 04/11/14 | 01/08/17 | 99,95 | 100,55 | | | | | | 7,63 | 1,05 | 151 | да | 5 000 |
| ВТБ-Лизинг 1 | 07/11/13 | 06/11/14 | 100,33 | 100,40 | | | | | | 7,18 | 0,36 | да | 8 000 | |
| ВТБ-Лизинг 3 | 10/09/13 | 07/06/16 | 99,95 | 100,10 | 99,95 | 0,04 | 1 | 2 | | 7,33 | 0,21 | да | 5 000 | |
| ВТБ-Лизинг 9 | 05/02/14 | 02/08/17 | 98,70 | 100,00 | | | | | | 7,24 | 0,55 | да | 5 000 | |
| ВТБ-Лизинг 7 | 04/06/14 | 30/11/16 | 99,95 | 100,40 | | | | | | 8,46 | 0,84 | 236 | да | 5 000 |
| Банк Москвы | | | | | | | | | | | | | | |
| Банк Москвы БО1 | | 28/01/16 | 99,96 | | | | | | | 8,29 | 2,33 | 184 | нет | 10 000 |
| ВЭБ | | | | | | | | | | | | | | |
| ВЭБ 8 | 22/10/13 | 13/10/20 | 99,98 | 100,10 | 100,10 | 0,10 | 2 | 32 | 6,65 | 0,32 | | да | 15 000 | |
| ВЭБ 21 | 10/03/15 | 17/02/32 | 101,10 | | | | | | 7,03 | 1,59 | 79 | да | 15 000 | |
| ВЭБ 18 | 09/10/15 | 17/09/32 | 100,01 | 101,99 | 100,01 | -1,09 | 2 | 2 | 8,72 | 2,09 | 232 | да | 10 000 | |
| ВЭБ 19 | 15/10/15 | 23/09/32 | 100,80 | 102,10 | 102,09 | 0,35 | 3 | 3 | 7,68 | 2,11 | 128 | да | 10 000 | |
| ВЭБ 9 | 24/03/16 | 18/03/21 | 99,90 | 100,20 | | | | | 8,09 | 2,47 | 161 | да | 15 000 | |
| ВЭБ 10 | 27/09/16 | 21/09/21 | | | | | | | 8,67 | 2,86 | 210 | да | 15 000 | |
| ВЭБ 6 | 17/10/17 | 13/10/20 | 99,80 | 100,75 | 99,80 | -0,70 | 2 | 2 | 8,11 | 3,69 | 135 | да | 10 000 | |
| ВЭБ-Лизинг | | | | | | | | | | | | | | |
| ВЭБ-Лизинг 3 | 11/04/14 | 02/04/21 | | 100,01 | 100,01 | 0,01 | 15 | 24 071 | 7,60 | 0,77 | 151 | да | 5 000 | |
| ВЭБ-Лизинг 8 | 28/10/14 | 19/10/21 | 100,40 | 101,85 | 101,50 | 0,30 | 1 | 1 | 7,73 | 1,28 | 158 | да | 5 000 | |
| ВЭБ-Лизинг 9 | 29/10/14 | 20/10/21 | 101,40 | 101,70 | | | | | 7,32 | 1,28 | 117 | да | 5 000 | |
| ВЭБ-Лизинг 6 | | 31/01/17 | 101,70 | 102,00 | 101,21 | 0,01 | 1 | 80 000 | 8,51 | 1,86 | 216 | да | 10 000 | |
| ВЭБ-Лизинг 4 | 08/04/16 | 02/04/21 | 98,00 | 100,00 | | | | | 8,78 | 2,49 | 229 | да | 5 000 | |
| ВЭБ-Лизинг 5 | 08/04/16 | 02/04/21 | 98,00 | 100,70 | | | | | 8,78 | 2,49 | 229 | да | 5 000 | |
| ВЭБ-Лизинг 10 | | 23/02/23 | | 103,95 | 99,90 | -0,48 | 1 | 1 | 8,70 | 3,44 | 200 | нет | 5 000 | |
| ВЭБ-Лизинг 11 | | 23/02/23 | | 104,00 | 99,90 | -0,20 | 1 | 1 | 8,70 | 3,44 | 200 | нет | 5 000 | |
| МСП Банк | | | | | | | | | | | | | | |
| МСП Банк 01 | 27/03/14 | 17/03/22 | | | | | | | 7,77 | 0,73 | 169 | да | 5 000 | |
| МСП Банк 02 | 21/08/14 | 11/08/22 | 101,85 | 102,00 | 101,95 | 0,45 | 1 | 2 | 7,52 | 1,09 | 139 | да | 5 000 | |
| РСХБ | | | | | | | | | | | | | | |
| РСХБ 8 | 22/05/14 | 14/11/19 | 99,51 | 100,99 | 100,60 | -0,20 | 2 | 2 | 7,83 | 0,88 | 173 | да | 5 000 | |
| РСХБ 9 | 22/05/14 | 14/11/19 | 100,01 | 101,00 | 100,60 | -0,40 | 4 | 1 664 | 7,83 | 0,88 | 173 | да | 5 000 | |
| РСХБ 10 | 04/02/15 | 29/01/20 | 99,75 | 101,00 | | | | | 8,15 | 1,49 | 195 | да | 5 000 | |
| РСХБ 11 | 05/02/15 | 29/01/20 | 99,87 | 100,50 | | | | | 8,36 | 1,50 | 215 | да | 5 000 | |
| РСХБ 7 | 08/12/15 | 05/06/18 | 98,75 | 100,05 | | | | | 8,00 | 2,27 | 156 | да | 5 000 | |
| РСХБ БО-2 | 06/08/13 | 03/02/15 | | 100,15 | | | | | 6,53 | 0,11 | | да | 5 000 | |
| РСХБ БО-3 | 08/08/13 | 05/02/15 | | | 100,13 | -0,07 | 2 | 14 999 | 7,06 | 0,12 | | да | 5 000 | |
| РСХБ БО-1 | 29/08/12 | 28/08/13 | 100,18 | | 100,18 | | 1 | 296 | 7,25 | 0,17 | | да | 5 000 | |
| РСХБ БО-5 | 29/08/12 | 28/08/13 | 100,18 | 100,22 | 100,22 | | 2 | 544 | 7,00 | 0,17 | | да | 10 000 | |
| РСХБ 4 | 02/10/13 | 27/09/17 | 99,50 | | | | | | 7,10 | 0,27 | | да | 10 000 | |
| РСХБ БО-6 | 01/05/12 | 29/10/13 | 100,30 | 100,35 | 100,35 | 0,05 | 2 | 1 897 | 7,22 | 0,34 | | да | 10 000 | |
| РСХБ 15 | 05/11/13 | 26/10/21 | | 100,74 | 100,56 | -0,02 | 8 | 60 503 | 7,22 | 0,36 | | да | 10 000 | |
| РСХБ 3 | 13/02/14 | 09/02/17 | 101,00 | 101,28 | 101,28 | 0,19 | 4 | 8 | 7,25 | 0,61 | | да | 10 000 | |
| РСХБ 6 | 15/08/14 | 09/02/18 | 100,00 | 100,50 | 100,00 | -0,35 | 11 | 500 | 7,94 | 1,08 | 182 | да | 5 000 | |
| РСХБ 18 | 23/10/14 | 13/10/22 | 100,80 | | | | | | 7,84 | 1,27 | 169 | да | 5 000 | |
| РСХБ 17 | 21/10/14 | 11/10/22 | 97,00 | 101,25 | | | | | 7,75 | 1,26 | 160 | да | 10 000 | |
| РСХБ 16 | 13/04/15 | 04/04/22 | 100,85 | 101,00 | 101,00 | 0,75 | 1 | 1 | 8,09 | 1,68 | 181 | да | 10 000 | |
| РСХБ 14 | 07/07/15 | 29/06/21 | 99,70 | 100,19 | 100,20 | 1,00 | 3 | 622 | 7,73 | 1,85 | 139 | да | 10 000 | |
| РСХБ 12 | 09/07/15 | 01/07/21 | 98,50 | 100,35 | 100,20 | 1,20 | 1 | 5 000 | 7,73 | 1,85 | 139 | да | 5 000 | |
| РСХБ 13 | 10/07/15 | 02/07/21 | 98,50 | 100,35 | 100,20 | 1,20 | 1 | 5 000 | 7,73 | 1,86 | 139 | да | 5 000 | |
| РСХБ 20 | 19/04/16 | 11/04/23 | 99,15 | 99,30 | 99,25 | | 4 | 90 000 | 8,46 | 2,54 | 196 | нет | 10 000 | |
| Газпромбанк | | | | | | | | | | | | | | |
| Газпромбанк БО-4 | 24/12/12 | 20/12/14 | 94,01 | 101,05 | 100,85 | 0,05 | 2 | 2 | 8,03 | 1,42 | 185 | да | 10 000 | |
| Газпромбанк БО-2 | 22/07/13 | 11/07/14 | 99,97 | 100,00 | 99,98 | 0,18 | 1 | 1 | 7,10 | 0,07 | | да | 10 000 | |
| Газпромбанк БО-1 | | 08/12/13 | 100,27 | 100,34 | 100,33 | 0,02 | 4 | 8 | 7,10 | 0,45 | | да | 10 000 | |
| Газпромбанк БО-3 | 05/02/14 | 01/02/15 | 100,50 | 100,60 | 100,59 | 0,09 | 3 | 25 001 | 7,61 | 0,59 | | да | 10 000 | |
| Газпромбанк 6 | 14/07/14 | 07/07/16 | 101,25 | 101,59 | 101,41 | 0,16 | 1 | 2 | 7,56 | 0,98 | 145 | да | 10 000 | |
| Газпромбанк 7 | 21/10/15 | 17/10/16 | 100,85 | 101,60 | | | | | 8,07 | 2,12 | 167 | да | 10 000 | |
| Газпромбанк 10 | 19/10/15 | 12/10/17 | 99,95 | | | | | | 8,67 | 2,12 | 227 | да | 10 000 | |
| Газпромбанк 11 | 19/10/15 | 10/10/19 | 99,96 | | | | | | 8,67 | 2,12 | 227 | да | 10 000 | |
| Газпромбанк 12 | 19/10/15 | 06/10/22 | 99,98 | | | | | | 8,67 | 2,12 | 227 | да | 10 000 | |
| АИЖК | | | | | | | | | | | | | | |
| АИЖК А6 | | 15/07/14 | 99,00 | 100,10 | | | | | 7,60 | 0,53 | | да | 3 000 | |
| АИЖК-11 А1 | 15/03/15 | 15/09/43 | 99,90 | 100,40 | | | | | 8,36 | 1,61 | 211 | да | 7 000 | |
| АИЖК А9 | | 15/02/17 | 93,00 | | | | | | 7,77 | 2,38 | 131 | да | 5 000 | |
| АИЖК А7 | | 15/07/16 | | 100,59 | | | | | 7,43 | 1,30 | 128 | да | 4 000 | |
| АИЖК А19 | 15/05/15 | 15/11/24 | 99,75 | 101,25 | | | | | 7,62 | 1,76 | 131 | да | 6 000 | |
| АИЖК А24 | 01/11/15 | 01/11/22 | | | | | | | 7,75 | 2,08 | 135 | да | 6 000 | |
| АИЖК А8 | | 15/06/18 | 93,00 | 100,00 | | | | | 7,73 | 2,26 | 129 | да | 5 000 | |
| АИЖК А10 | | 15/11/18 | 91,75 | 101,75 | | | | | 7,87 | 2,49 | 138 | да | 6 000 | |
| АИЖК А18 | 15/04/16 | 15/07/23 | 99,75 | 101,25 | | | | | 8,35 | 2,50 | 186 | да | 7 000 | |
| АИЖК А21 | | 15/02/20 | 102,60 | | | | | | 8,07 | 2,72 | 153 | да | 15 000 | |
| АИЖК А11 | | 15/09/20 | 100,00 | 101,00 | | | | | 8,14 | 3,39 | 145 | да | 10 000 | |
| АИЖК А16 | | 15/09/21 | 99,51 | 101,06 | 101,00 | 0,30 | 1 | 1 | 8,27 | 4,60 | 130 | да | 10 000 | |
| АИЖК А17 | | 15/04/22 | 103,50 | 104,00 | | | | | 8,54 | 5,13 | 144 | да | 8 000 | |
| АИЖК А20 | | 15/12/27 | 101,00 | 104,00 | | | | | 8,59 | 8,27 | 78 | да | 5 000 | |

| Выпуск | Дата | | Котировки | | Цена | | Кол-во сделок | Оборот, шт | УТМ/УТР | Дюрация | Спред ф3 (бп) | репо ЦБ | Объем млн |
|----------------------------------|----------|-----------|-----------|---------|--------|---------|---------------|------------|---------|---------|---------------|---------|-----------|
| | Оферты | Погашения | Покупка | Продажа | Посл | Изм. пп | | | | | | | |
| ГТЛК | | | | | | | | | | | | | |
| ГТЛК 01 | 26/01/16 | 23/01/18 | 100,70 | 102,00 | 101,15 | -0,84 | 2 | 60 800 | 9,70 | 2,25 | 327 | да | 5 000 |
| ГТЛК 02 | 26/01/16 | 26/01/18 | 100,51 | 102,00 | 101,15 | -0,35 | 1 | 40 000 | 9,70 | 2,25 | 327 | да | 5 000 |
| ГЛОБЭКС | | | | | | | | | | | | | |
| ГЛОБЭКС БО-2 | | 22/07/13 | 100,05 | 100,16 | 100,16 | 0,06 | 1 | 2 | 7,49 | 0,07 | | да | 5 000 |
| ГЛОБЭКС БО-7 | 04/12/13 | 04/12/15 | 100,18 | 100,38 | 100,38 | 0,06 | 3 | 5 | 8,24 | 0,44 | | да | 5 000 |
| ГЛОБЭКС БО-3 | 08/06/12 | 08/12/13 | 100,35 | 100,44 | 100,35 | | 1 | 9 | 8,34 | 0,45 | | да | 3 000 |
| ГЛОБЭКС БО-5 | 08/06/12 | 08/12/13 | | 100,45 | | | | | 8,34 | 0,45 | | да | 2 000 |
| ГЛОБЭКС БО-4 | 01/08/12 | 01/08/14 | | 100,80 | 100,80 | | 3 | 484 | 8,63 | 1,03 | 251 | да | 3 000 |
| ГЛОБЭКС БО-6 | 01/08/12 | 01/08/14 | | | | | | | 9,19 | 1,03 | 307 | да | 2 000 |
| Транскредитбанк | | | | | | | | | | | | | |
| Транскредитбанк 5 | | 12/08/13 | 99,85 | 100,20 | 100,20 | 0,10 | 1 | 27 | 6,29 | 0,13 | | да | 3 000 |
| Транскредитбанк БО-1 | | 17/11/13 | 99,50 | 100,35 | | | | | 7,10 | 0,39 | | да | 5 000 |
| Транскредитбанк 6 | | 17/04/14 | 99,71 | 101,10 | | | | | 7,72 | 0,79 | 163 | да | 4 000 |
| ТЕЛЕКОМЫ | | | | | | | | | | | | | |
| Ростелеком | | | | | | | | | | | | | |
| Ростелеком 16 | 12/06/14 | 07/06/18 | 99,80 | | | | | | 7,64 | 0,98 | 153 | нет | 0000 000 |
| Ростелеком 17 | 05/11/15 | 02/11/17 | 99,53 | | 101,32 | 0,02 | 1 | 2 500 | 8,07 | 2,16 | 166 | да | 10 000 |
| Ростелеком 19 | 08/03/16 | 06/03/18 | 100,30 | 100,50 | 100,50 | 0,16 | 2 | 6 | 8,04 | 2,42 | 157 | нет | 10 000 |
| Ростелеком 15 | | 24/01/18 | 100,00 | 100,50 | 100,50 | | 3 | 3 | 8,22 | 3,61 | 148 | да | 5 000 |
| Ростелеком 18 | | 24/01/18 | 100,20 | | 100,20 | 0,40 | 1 | 100 | 8,31 | 3,61 | 157 | да | 10 000 |
| МТС | | | | | | | | | | | | | |
| МТС 3 | 19/12/13 | 12/06/18 | 100,00 | | | | | | 7,09 | 0,48 | | да | 10 000 |
| МТС 1 | | 17/10/13 | | 100,32 | | | | | 5,98 | 0,31 | | да | 10 000 |
| МТС 4 | 19/05/11 | 13/05/14 | 99,90 | 99,99 | 99,98 | -0,02 | 1 | 302 | 7,59 | 0,88 | 149 | да | 15 000 |
| МТС 2 | | 20/10/15 | 99,31 | 99,75 | 99,85 | 0,85 | 1 | 1 | 7,97 | 2,14 | 156 | да | 10 000 |
| МТС 8 | 12/11/15 | 03/11/20 | 100,15 | 100,79 | 100,15 | -0,20 | 2 | 2 | 8,24 | 2,19 | 182 | да | 15 000 |
| МТС 5 | 26/07/12 | 19/07/16 | 101,30 | 101,90 | | | | | 8,06 | 2,61 | 154 | да | 15 000 |
| МТС 7 | | 07/11/17 | 100,80 | 101,49 | | | | | 8,68 | 3,69 | 192 | да | 10 000 |
| МТС БО-1 | 28/03/18 | 22/03/23 | 99,05 | 100,25 | | | | | 8,67 | 3,95 | 185 | нет | 10 000 |
| Вымпелком | | | | | | | | | | | | | |
| Вымпелком Инв 1 | | 19/07/13 | 100,10 | 100,11 | 100,07 | -0,02 | 1 | 9 000 | 8,05 | 0,06 | | да | 10 000 |
| Вымпелком 3 | 12/07/11 | 08/07/14 | 99,70 | 99,85 | 99,75 | -0,05 | 6 | 5 028 | 7,80 | 0,98 | 169 | да | 10 000 |
| Вымпелком 2 | 23/03/15 | 14/03/22 | 100,76 | 101,00 | 101,00 | -0,55 | 2 | 1 010 | 8,38 | 1,61 | 213 | да | 10 000 |
| Вымпелком 1 | 17/03/15 | 08/03/22 | 101,25 | 101,35 | | | | | 8,01 | 1,60 | 176 | да | 10 000 |
| Вымпелком 4 | 17/03/15 | 08/03/22 | 100,80 | 101,00 | 101,00 | -0,55 | 3 | 70 011 | 8,37 | 1,60 | 212 | да | 15 000 |
| Вымпелком 6 | | 13/10/15 | 99,50 | 100,35 | 100,10 | -0,05 | 1 | 179 | 8,41 | 2,11 | 201 | да | 10 000 |
| Вымпелком 7 | | 13/10/15 | 99,50 | 100,20 | 100,45 | 0,06 | 1 | 1 000 | 8,24 | 2,11 | 184 | да | 10 000 |
| Мегафон | | | | | | | | | | | | | |
| Мегафон Фин 05 | 09/10/14 | 29/09/22 | | | | | | | 7,60 | 1,32 | 145 | да | 10 000 |
| Мегафон Фин 06 | 07/03/18 | 01/03/23 | 99,75 | 100,00 | | | | | 8,22 | 3,91 | 141 | нет | 10 000 |
| Мегафон Фин 07 | 07/03/18 | 01/03/23 | | | | | | | 8,43 | 3,91 | 162 | нет | 10 000 |
| Ростелеком | | | | | | | | | | | | | |
| Ростелеком 8 | | 03/09/13 | 95,26 | | | | | | 7,67 | 0,19 | | да | |
| Ростелеком 1 | 18/08/11 | 08/08/13 | | | | | | | 6,61 | 0,20 | | да | 2 000 |
| СПБ Теле2 | | | | | | | | | | | | | |
| ТЕЛЕ2 4 | 10/02/14 | 31/01/22 | 100,25 | 100,55 | 100,50 | -0,17 | 1 | 1 | 8,20 | 0,60 | | да | 3 000 |
| ТЕЛЕ2 5 | 10/02/14 | 31/01/22 | 95,01 | 100,55 | | | | | 8,22 | 0,60 | | да | 4 000 |
| ТЕЛЕ2 7 | 14/04/15 | 05/04/22 | 101,49 | 101,50 | 101,27 | 0,03 | 2 | 26 | 8,32 | 1,67 | 204 | да | 6 000 |
| ТЕЛЕ2 1 | 17/06/16 | 11/06/21 | 99,90 | 101,50 | 100,45 | 5,44 | 2 | 5 001 | 8,39 | 2,69 | 186 | да | 5 000 |
| ТЕЛЕ2 3 | 17/06/16 | 11/06/21 | 99,50 | | 99,66 | | 5 | 5 078 | 8,71 | 2,69 | 218 | да | 3 000 |
| ТЕЛЕ2 2 | 17/06/16 | 11/06/21 | 99,90 | 101,00 | 100,50 | 5,49 | 3 | 578 | 8,37 | 2,69 | 184 | да | 5 000 |
| ПОТРЕБИТЕЛЬСКИЕ, ТОРГОВЛЯ | | | | | | | | | | | | | |
| МАГНИТ | | | | | | | | | | | | | |
| Магнит БО-1 | | 09/09/13 | 100,13 | 100,35 | | | | | 6,77 | 0,20 | | нет | 1 000 |
| Магнит БО-2 | | 09/09/13 | 100,13 | | 100,10 | -0,04 | 1 | 690 | 7,80 | 0,20 | | да | 1 000 |
| Магнит БО-3 | | 09/09/20 | 100,13 | | | | | | 7,59 | 0,20 | | да | 2 000 |
| Магнит БО-4 | | 09/09/20 | 100,13 | | | | | | 7,28 | 0,20 | | да | 2 000 |
| Магнит БО-5 | | 28/02/14 | 100,00 | 100,25 | 100,25 | 0,20 | 2 | 3 000 | 7,73 | 0,65 | | да | 5 000 |
| Магнит БО-6 | | 22/04/14 | 99,75 | 99,90 | | | | | 8,04 | 0,80 | 195 | да | 5 000 |
| Магнит БО-7 | | 21/09/15 | 101,00 | 101,40 | 101,20 | 0,20 | 7 | 27 875 | 8,46 | 2,03 | 208 | да | 5 000 |
| Магнит 1 | | 23/02/16 | 100,35 | 100,80 | | | | | 8,23 | 2,37 | 177 | нет | 5 000 |
| Магнит БО-8 | | 29/03/16 | | | | | | | 8,27 | 2,47 | 179 | нет | 5 000 |
| Магнит БО-9 | | 29/03/16 | | | | | | | 8,27 | 2,47 | 179 | нет | 5 000 |
| Х5 | | | | | | | | | | | | | |
| Х5 Финанс 4 | 05/06/14 | 02/06/16 | 99,50 | 99,75 | | | | | 8,01 | 0,92 | 190 | да | 8 000 |
| Х5 Финанс 1 | | 01/07/14 | | | | | | | 8,12 | 0,95 | 201 | да | 9 000 |
| Х5 Финанс БО1 | | 01/10/15 | | | 101,22 | -0,45 | 1 | 1 | 9,08 | 2,05 | 269 | да | 5 000 |
| Копейка | | | | | | | | | | | | | |
| Копейка БО-1 | 24/07/12 | 23/07/13 | 97,00 | 99,99 | | | | | 7,13 | 0,07 | | нет | 3 000 |
| Копейка БО-2 | | 01/10/13 | | | | | | | 9,51 | 0,26 | | нет | 3 000 |
| ЛЕНТА | | | | | | | | | | | | | |
| Лента 3 | 01/03/16 | 25/02/20 | 101,50 | 102,00 | 101,80 | 0,10 | 14 | 1 846 | 9,43 | 2,35 | 297 | нет | 4 000 |
| Лента 1 | 08/03/16 | 03/03/20 | | | | | | | 10,25 | 2,66 | 372 | нет | 3 000 |
| Лента 2 | 08/03/16 | 03/03/20 | | | | | | | 10,25 | 2,66 | 372 | нет | 3 000 |
| О'КЕЙ | | | | | | | | | | | | | |
| О'кей 02 | 15/12/15 | 12/12/17 | 102,25 | 102,50 | | | | | 9,38 | 2,24 | 295 | да | 3 000 |

| Выпуск | Дата | | Котировки | | Цена | | Кол-во сделок | Оборот, шт | УТМ/УТФ | Дюрация | Спред | репо ЦБ | Объем млн |
|--------------------------|----------|-----------|-----------|---------|--------|---------|---------------|------------|---------|---------|-------|---------|-----------|
| | Оферты | Погашения | Покупка | Продажа | Посл | Изм. пп | | | | | | | |
| Черкизово | | | | | | | | | | | | | |
| Черкизово БО-3 | | 08/11/13 | | 99,99 | 100,17 | 0,17 | 1 | 1 | 7,88 | 0,37 | | да | 3 000 |
| Черкизово БО-4 | | 12/04/16 | | 104,00 | | | | | 9,42 | 2,47 | 294 | нет | 3 000 |
| Синергия | | | | | | | | | | | | | |
| Синергия БО-1 | 04/10/12 | 03/10/13 | 99,04 | 101,99 | | | | | 9,66 | 0,27 | | да | 3 000 |
| Синергия БО-3 | | 03/06/15 | | | | | | | 9,44 | 1,64 | 318 | нет | 2 000 |
| Русское Море | | | | | | | | | | | | | |
| Русское Море 01 | 24/06/14 | 23/06/15 | 99,60 | 100,00 | 100,00 | 0,01 | 4 | 241 | 12,89 | 0,96 | 678 | нет | 1 000 |
| Балтийский Берег | | | | | | | | | | | | | |
| Балт Берег 01 | 27/12/13 | 22/12/17 | | | | | | | 11,30 | 0,53 | | нет | 1 000 |
| Детский мир | | | | | | | | | | | | | |
| Детский мир 1 | | 26/05/15 | 96,55 | 98,10 | 97,50 | 0,50 | 1 | 5 000 | 10,21 | 1,79 | 389 | нет | 1 000 |
| Мираторг | | | | | | | | | | | | | |
| Мираторг БО-1 | | 29/07/14 | 98,41 | 99,00 | 99,00 | | 2 | 4 989 | 9,96 | 1,02 | 384 | да | 3 000 |
| Мираторг БО-3 | | 19/04/16 | 99,02 | 99,90 | 100,00 | 0,20 | 4 | 5 007 | 11,55 | 2,44 | 507 | нет | 5 000 |
| Микояновский МК | | | | | | | | | | | | | |
| Микоян БО-1 | 31/01/14 | 29/01/16 | 100,41 | 101,49 | 100,04 | -0,46 | 2 | 292 | 12,76 | 0,57 | | нет | 2 000 |
| МАШИНОСТРОЕНИЕ | | | | | | | | | | | | | |
| АТОМЭНЕРГОПРОМ | | | | | | | | | | | | | |
| Атомэнергопром 6 | | 15/08/14 | | 99,75 | | | | | 6,53 | 1,06 | 41 | да | 10 000 |
| Трансмашхолдинг | | | | | | | | | | | | | |
| Трансмашхолдинг БО-1 | | 23/01/14 | 98,00 | 98,25 | | | | | 10,62 | 0,56 | | нет | 3 000 |
| КАМАЗ | | | | | | | | | | | | | |
| Камаз БО-1 | 17/12/12 | 16/12/13 | 100,40 | | | | | | -61,63 | 0,47 | | нет | 2 000 |
| Камаз БО-2 | | 04/02/14 | 99,85 | 100,00 | 100,00 | | 3 | 2 000 | 8,76 | 0,59 | | нет | 3 000 |
| Камаз БО-3 | | 01/10/15 | 102,00 | | | | | | 9,92 | 2,03 | 354 | нет | 2 000 |
| УВЗ | | | | | | | | | | | | | |
| Уралвагонзавод 1 | 12/12/13 | 07/12/17 | 98,02 | | 99,50 | -0,50 | 1 | 29 159 | 10,64 | 0,46 | | нет | 3 000 |
| Уралвагонзавод 2 | 27/08/13 | 20/02/18 | 98,01 | 100,00 | | | | | 7,13 | 0,17 | | нет | 3 000 |
| УОМЗ | | | | | | | | | | | | | |
| УОМЗ 04 | 22/10/13 | 21/04/15 | | 100,30 | | | | | 10,34 | 0,32 | | да | 1 000 |
| ИРКУТ | | | | | | | | | | | | | |
| Иркут БО-1 | | 10/09/13 | 99,00 | 100,80 | | | | | 8,92 | 0,21 | | да | 5 000 |
| ОБОРОНПРОМ | | | | | | | | | | | | | |
| Оборонпром 2 | | 27/04/23 | 103,50 | | | | | | 8,42 | 6,81 | 80 | нет | 3 000 |
| Вертолеты России | | | | | | | | | | | | | |
| Вертолеты России 1 | 22/04/16 | 20/04/18 | 99,00 | 99,45 | 99,45 | 0,01 | 2 | 1 990 | 8,65 | 2,54 | 215 | нет | 5 000 |
| Вертолеты России 2 | 22/04/16 | 20/04/18 | 99,00 | 100,00 | 100,00 | 0,55 | 1 | 1 | 8,41 | 2,54 | 191 | нет | 10 000 |
| ГСС | | | | | | | | | | | | | |
| Сухого ГС БО-1 | 21/12/12 | 20/12/13 | | 99,90 | | | | | 8,41 | 0,48 | | да | 3 000 |
| Сухого ГС БО-2 | 23/04/13 | 22/04/14 | | | | | | | 8,91 | 0,80 | 282 | да | 3 000 |
| Сухого ГС БО-3 | 23/04/13 | 22/04/14 | 99,50 | 100,15 | | | | | 9,59 | 0,80 | 350 | да | 3 000 |
| ГСС 01 | 19/09/13 | 26/03/17 | | 100,00 | | | | | 8,07 | 0,23 | | да | 5 000 |
| СОЛЛЕРС | | | | | | | | | | | | | |
| Соллерс 2 | | 17/07/13 | 100,02 | 100,24 | 100,19 | -0,01 | 3 | 2 000 | 8,90 | 0,05 | | да | 3 000 |
| Гидромашсервис | | | | | | | | | | | | | |
| ГМС 02 | | 13/02/15 | 100,46 | 102,00 | 101,50 | -0,31 | 8 | 26 725 | 9,95 | 1,49 | 375 | да | 3 000 |
| ГМС 03 | 02/02/16 | 30/01/18 | 100,15 | 100,23 | 100,23 | 0,37 | 4 | 5 585 | 10,24 | 2,27 | 380 | нет | 3 000 |
| ТРАНСПОРТ | | | | | | | | | | | | | |
| Аэрофлот | | | | | | | | | | | | | |
| Аэрофлот БО-1 | | 31/03/16 | 100,00 | 100,25 | 100,00 | -0,35 | 5 | 17 400 | 8,46 | 2,48 | 198 | нет | 5 000 |
| Трансконтейнер | | | | | | | | | | | | | |
| Трансконтейнер 2 | | 04/06/15 | 100,50 | 101,00 | | | | | 8,28 | 1,14 | 215 | да | 3 000 |
| Трансконтейнер 4 | | 26/01/18 | 100,05 | 100,20 | 100,05 | -0,60 | 5 | 14 616 | 8,51 | 3,25 | 185 | да | 5 000 |
| Глобалтранс | | | | | | | | | | | | | |
| Нов ПеревозКом 1 | | 10/07/15 | | 100,87 | | | | | 11,66 | 1,05 | 554 | да | 3 000 |
| Нов ПеревозКом БО-01 | | 03/03/15 | 101,00 | 102,00 | 100,00 | -1,99 | 2 | 2 | 10,23 | 1,55 | 400 | да | 5 000 |
| Нов ПеревозКом БО-02 | | 03/03/15 | 101,25 | 101,75 | 101,50 | -0,03 | 3 | 14 | 9,21 | 1,55 | 298 | да | 5 000 |
| Трансаэро | | | | | | | | | | | | | |
| ТРАНСАЭРО БО-01 | 03/09/13 | 03/03/15 | 100,30 | 100,37 | 100,37 | 0,02 | 14 | 15 816 | 10,51 | 0,19 | | нет | 3 000 |
| ТРАНСАЭРО 1 | 25/04/12 | 23/10/13 | 100,50 | 100,65 | 100,65 | 0,08 | 21 | 33 716 | 10,56 | 0,32 | | нет | 3 000 |
| Ю-Тэйр | | | | | | | | | | | | | |
| Ю-Тэйр БО-09 | 15/11/13 | 13/11/15 | 100,00 | 100,50 | 100,50 | 0,10 | 1 | 50 | 10,80 | 0,38 | | нет | 2 000 |
| Ю-Тэйр БО-10 | 15/11/13 | 13/11/15 | 100,00 | 100,43 | 100,00 | | 7 | 20 536 | 12,24 | 0,38 | | нет | 2 000 |
| Ю-Тэйр БО-8 | 02/12/13 | 26/05/15 | | | | | | | 11,79 | 0,42 | | нет | 2 000 |
| Ю-Тэйр БО-3 | | 19/12/13 | 98,50 | 100,25 | | | | | 9,21 | 0,47 | | нет | 2 000 |
| Ю-Тэйр БО-4 | | 26/03/14 | 98,80 | 99,00 | 99,00 | | 1 | 8 | 10,83 | 0,73 | 475 | нет | 2 000 |
| Ю-Тэйр БО-5 | | 26/03/14 | 98,90 | 99,00 | 98,90 | 0,10 | 3 | 81 | 10,98 | 0,73 | 490 | нет | 2 000 |
| Ю-Тэйр БО-6 | 23/04/14 | 22/04/15 | 99,51 | 101,00 | | | | | 12,90 | 0,78 | 681 | нет | 2 000 |
| Ю-Тэйр БО-7 | 23/04/14 | 22/04/15 | 100,00 | 101,00 | 100,00 | -0,01 | 3 | 4 019 | 12,26 | 0,78 | 617 | нет | 2 000 |
| Ю-Тэйр БО-11 | 20/06/14 | 17/06/16 | | | | | | | 12,55 | | | нет | 0000 000 |
| Ю-Тэйр БО-12 | 20/06/14 | 17/06/16 | | | | | | | 12,55 | | | нет | 0000 000 |
| Ю-Тэйр БО-13 | 20/06/14 | 17/06/16 | | | | | | | 12,55 | | | нет | 0000 000 |
| Ю-Тэйр БО-16 | 03/06/13 | 26/05/15 | | | | | | | 12,13 | 1,73 | 583 | нет | 1 000 |
| Ю-Тэйр 5 | | 21/07/16 | | | | | | | 9,56 | 2,66 | 303 | нет | 2 000 |
| ЭНЕРГЕТИКА И СЕТИ | | | | | | | | | | | | | |

| Выпуск | Дата | | Котировки | | Цена | | Кол-во сделок | Оборот, шт | УТМ/УТФ | Дюрация | Спред | репо ЦБ | Объем млн |
|---------------------------------------|----------|-----------|-----------|---------|--------|---------|---------------|------------|---------|---------|-------|---------|-----------|
| | Оферты | Погашения | Покупка | Продажа | Посл | Изм. пп | | | | | | | |
| РУСГИДРО | | | | | | | | | | | | | |
| Русгидро 1 | 22/04/16 | 12/04/21 | 99,00 | 100,20 | 100,15 | 0,65 | 1 | 2 000 | 8,09 | 2,55 | 159 | да | 10 000 |
| Русгидро 2 | 22/04/16 | 12/04/21 | 99,00 | 100,49 | 99,00 | 1,00 | 2 | 58 | 8,57 | 2,55 | 207 | да | 5 000 |
| Русгидро 7 | 08/02/18 | 02/02/23 | 99,65 | 101,50 | 99,75 | -0,60 | 6 | 35 000 | 8,75 | 3,80 | 197 | нет | 10 000 |
| Русгидро 8 | 08/02/18 | 02/02/23 | 99,65 | 101,50 | 99,80 | -0,55 | 4 | 47 000 | 8,73 | 3,80 | 195 | нет | 10 000 |
| МОСЭНЕРГО | | | | | | | | | | | | | |
| Мосэнерго 2 | 21/02/13 | 18/02/16 | | | | | | | 8,48 | 2,37 | 202 | да | 5 000 |
| Мосэнерго 3 | 06/12/12 | 28/11/14 | 100,80 | 101,35 | 101,35 | 0,10 | 2 | 6 801 | 7,82 | 1,36 | 166 | да | 5 000 |
| МОЭСК | | | | | | | | | | | | | |
| МОЭСК БО1 | | 18/09/15 | 101,15 | 101,50 | | | | | 8,25 | 2,03 | 187 | да | 5 000 |
| МОЭСК БО2 | | 26/10/15 | 101,15 | 110,25 | | | | | 8,16 | 2,13 | 175 | да | 5 000 |
| МОЭСК БО3 | | 10/02/16 | | | | | | | 8,43 | 2,34 | 198 | да | 5 000 |
| ЛЕНЭНЕРГО | | | | | | | | | | | | | |
| Ленэнерго 4 | 21/04/15 | 18/04/17 | 100,00 | 100,90 | | | | | 8,48 | 1,70 | 219 | да | 3 000 |
| Ленэнерго БО1 | | 13/04/16 | 85,20 | 100,05 | | | | | 8,39 | 2,52 | 190 | нет | 3 000 |
| ЭНЭЛ ОГК-5 | | | | | | | | | | | | | |
| ЭНЭЛ ОГК-5 Б-15 | 19/06/12 | 18/06/13 | | | | | | | 1,06 | 0,00 | | да | 4 000 |
| ЭНЭЛ ОГК-5 Б-18 | | 25/06/14 | 99,50 | 99,70 | 99,70 | -0,10 | 3 | 2 052 | 7,56 | 0,98 | 145 | да | 5 000 |
| КузбасЭнерго | | | | | | | | | | | | | |
| КузбасЭнерго-Фин 1 | 23/06/14 | 14/06/21 | 92,56 | 94,00 | 97,00 | 3,00 | 1 | 1 | 11,66 | 0,97 | 555 | нет | 10 000 |
| КузбасЭнерго-Фин 2 | 21/04/16 | 15/04/21 | 85,01 | 89,00 | 94,63 | 5,63 | 1 | 1 | 11,25 | 2,52 | 476 | нет | 5 000 |
| МРСК ЦЕНТРА | | | | | | | | | | | | | |
| МРСК Центра БО1 | | 14/10/15 | 101,40 | 101,60 | | | | | 8,38 | 2,10 | 198 | да | 4 000 |
| МРСК ПРИВОЛЬЖЬЯ | | | | | | | | | | | | | |
| МРСК Ц. и Прив. БО1 | | 15/12/15 | 101,20 | 104,00 | 101,30 | | 1 | 300 | 8,73 | 2,26 | 229 | да | 4 000 |
| МРСК ЮГА | | | | | | | | | | | | | |
| МРСК Юга 2 | 30/08/11 | 26/08/14 | 92,00 | 99,90 | | | | | 8,34 | 1,11 | 221 | нет | 6 000 |
| МРСК УРАЛА | | | | | | | | | | | | | |
| МРСК Урала БО1 | | 28/01/16 | 97,50 | | | | | | 8,47 | 2,30 | 202 | да | 3 000 |
| ТГК-1 | | | | | | | | | | | | | |
| ТГК-1 03 | 24/12/13 | 14/12/21 | | | | | | | 8,26 | 0,50 | | нет | 2 000 |
| ТГК-1 02 | 02/07/13 | 01/07/14 | | | | | | | 7,39 | 0,96 | 128 | нет | 5 000 |
| ТГК-1 01 | 13/03/12 | 11/03/14 | 99,51 | | | | | | 7,72 | 0,68 | | да | 4 000 |
| ТГК-9 | | | | | | | | | | | | | |
| ТГК-9 1 | 12/08/13 | 07/08/17 | 99,84 | 99,95 | 99,90 | -0,01 | 7 | 1 754 | 8,98 | 0,13 | | нет | 7 000 |
| ТГК-2 | | | | | | | | | | | | | |
| ТГК-2 БО-1 | | 17/09/13 | 92,40 | 92,99 | 93,00 | | 43 | 3 904 | 49,47 | 0,22 | | нет | 5 000 |
| ТГК-5 | | | | | | | | | | | | | |
| ТГК-5 1 | 11/10/13 | 06/10/17 | 99,83 | 100,00 | 99,80 | 0,10 | 3 | 15 038 | 9,60 | 0,29 | | нет | 5 000 |
| Иркутскэнерго | | | | | | | | | | | | | |
| Ирку тЭнерго-1 | | 28/11/13 | 103,00 | | | | | | 9,61 | 0,43 | | нет | 5 000 |
| Ирку тЭнерго БО-1 | | 08/04/14 | 99,10 | 99,55 | | | | | 8,84 | 0,76 | 275 | нет | 3 000 |
| ЯКУТСКЭНЕРГО | | | | | | | | | | | | | |
| Яку тскэнерго БО-1 | | 03/09/13 | 99,45 | 100,15 | 99,45 | | 13 | 48 801 | 11,48 | 0,19 | | да | 3 000 |
| ТГК-6 | | | | | | | | | | | | | |
| ТГК-6 1 | 29/08/13 | 24/08/17 | 99,81 | 99,98 | 99,80 | 0,09 | 1 | 3 100 | 9,59 | 0,17 | | нет | 5 000 |
| ХИМИЧЕСКИЕ | | | | | | | | | | | | | |
| ЕВРОХИМ | | | | | | | | | | | | | |
| Еврохим 2 | 30/06/15 | 26/06/18 | | | | | | | 8,35 | 1,81 | 202 | да | 5 000 |
| Еврохим 3 | 18/11/15 | 14/11/18 | 95,00 | | | | | | 8,66 | 2,21 | 224 | да | 5 000 |
| АКРОН | | | | | | | | | | | | | |
| Акрон 2 | 22/09/11 | 19/09/13 | 100,11 | | | | | | 7,59 | 0,23 | | да | 4 000 |
| Акрон 3 | 23/05/12 | 20/11/13 | 100,50 | 100,90 | 100,88 | 0,27 | 1 | 1 | 7,68 | 0,40 | | да | 4 000 |
| Акрон 4 | 27/05/14 | 18/05/21 | 99,26 | 100,51 | 100,50 | 0,50 | 1 | 1 | 7,50 | 0,90 | 140 | да | 4 000 |
| Акрон 5 | 27/05/14 | 18/05/21 | 99,26 | 100,00 | 99,25 | -0,75 | 3 | 372 | 9,00 | 0,90 | 290 | да | 4 000 |
| Акрон БО1 | | 13/10/15 | 102,40 | | 102,65 | 0,35 | 5 | 35 001 | 8,62 | 2,08 | 223 | да | 5 000 |
| КУАЗ | | | | | | | | | | | | | |
| КУАЗ-Инвест 4 | 10/04/14 | 07/04/16 | 99,11 | 99,25 | 99,10 | 0,10 | 3 | 300 | 10,02 | 0,76 | 393 | нет | 2 000 |
| СТРОИТЕЛЬСТВО И СТРОЙМАТЕРИАЛЫ | | | | | | | | | | | | | |
| ЛСР | | | | | | | | | | | | | |
| ЛСР Группа 2 | 31/01/13 | 01/08/13 | 100,00 | 100,20 | | | | | 8,99 | 0,10 | | да | 5 000 |
| ЛСР Группа БО-1 | 26/06/12 | 25/06/13 | | | | | | | -7,02 | 0,00 | | да | 2 000 |
| ЛСР Группа БО-2 | | 10/09/13 | 100,22 | 100,43 | 100,39 | | 5 | 124 | 8,09 | 0,21 | | да | 2 000 |
| ЛСР Группа 3 | 14/03/14 | 08/09/17 | | 102,00 | 102,00 | 0,65 | 2 | 2 | 8,68 | 0,68 | | да | 3 000 |
| ЛСР Группа БО-3 | | 20/03/14 | 100,00 | 100,59 | 100,55 | 0,21 | 11 | 2 851 | 8,86 | 0,71 | 278 | да | 2 000 |
| ЛСР Группа БО-5 | | 24/07/14 | 98,55 | 99,74 | 99,74 | -0,01 | 1 | 110 | 8,91 | 1,01 | 279 | да | 2 000 |
| ЛСР Группа 04 | 24/10/14 | 20/10/17 | | 102,70 | | | | | 9,73 | 1,25 | 359 | да | 5 000 |
| ЛСР Группа 05 | | 04/04/18 | 99,95 | 100,25 | 100,00 | | 3 | 1 700 | 10,39 | 2,04 | 400 | нет | 3 000 |
| РеноваСтройГрупп | | | | | | | | | | | | | |
| РСГ-Финанс-1 | 19/12/12 | 18/06/14 | 101,80 | 102,00 | 102,00 | | 2 | 1 103 | 11,52 | 0,93 | 541 | да | 3 000 |
| РСГ-Финанс-2 | 15/04/14 | 13/10/15 | 101,80 | 102,23 | | | | | 11,94 | 0,77 | 585 | да | 3 000 |
| ЛенСпецСМУ | | | | | | | | | | | | | |
| ЛенСпецСМУ 02 | | 12/12/17 | 106,00 | 107,00 | | | | | 10,88 | 2,85 | 431 | да | 5 000 |
| СУ-155 | | | | | | | | | | | | | |
| СУ-155 Капитал 5 | 25/02/14 | 23/02/16 | 100,03 | 100,43 | 100,20 | | 2 | 86 | 13,27 | 0,64 | | нет | 1 000 |
| СУ-155 Капитал 6 | 25/02/14 | 23/02/16 | | | | | | | | 1,00 | | нет | 1 000 |

| Выпуск | Дата | | Котировки | | Цена | | Кол-во сделок | Оборот, шт | | Дюрация | Спред | репо ЦБ | Объем млн |
|---|----------|-----------|-----------|---------|--------|---------|---------------|------------|---------|---------|-------|---------|-----------|
| | Оферты | Погашения | Покупка | Продажа | Посл | Изм. пп | | УТМ/УТФ | Дюрация | | | | |
| СУ-155 Капитал 7 | 25/02/14 | 23/02/16 | | | | | | | | 1,00 | | нет | 1 000 |
| РФА-Инвест | | | | | | | | | | | | | |
| РФА-Инвест 2 | | 17/10/13 | 97,52 | 99,60 | | | | | 15,06 | 0,30 | | нет | 1 000 |
| РФА-Инвест 3 | | 24/02/16 | | | 99,49 | -0,01 | 2 | 2 | 12,83 | 2,01 | 645 | нет | 2 000 |
| ЮУ КЖСИ | | | | | | | | | | | | | |
| ЮУ КЖСИ 1 | | 23/02/16 | 100,00 | 102,60 | 101,00 | -1,25 | 1 | 2 | 9,78 | 2,33 | 333 | нет | 3 000 |
| ТЕХНОЛОГИИ, МЕДИА, ИНТЕГРИРОВАННЫЕ | | | | | | | | | | | | | |
| РОСНАНО | | | | | | | | | | | | | |
| РОСНАНО 1 | | 20/12/17 | 99,76 | 102,00 | 101,00 | -0,31 | 1 | 2 993 | 8,81 | 3,80 | 203 | да | 8 000 |
| РОСНАНО 2 | | 20/12/17 | 99,75 | 102,00 | | | | | 9,10 | 3,79 | 232 | да | 10 000 |
| РОСНАНО 3 | | 20/12/17 | 99,75 | 102,00 | | | | | 9,17 | 3,80 | 239 | да | 15 000 |
| СИСТЕМА | | | | | | | | | | | | | |
| АФК Система 2 | 14/08/12 | 12/08/14 | 100,55 | 100,60 | 100,55 | | 2 | 5 000 | 7,97 | 1,07 | 185 | да | 20 000 |
| АФК Система 4 | | 15/03/16 | 99,50 | 110,00 | | | | | 8,19 | 1,30 | 204 | да | 20 000 |
| АФК Система 3 | 29/11/12 | 24/11/16 | 100,90 | 101,25 | 101,21 | 0,36 | 4 | 3 202 | 8,51 | 3,01 | 191 | да | 19 000 |
| ПРОФМЕДИА | | | | | | | | | | | | | |
| ПрофМедиа Финанс 1 | 18/07/13 | 16/07/15 | 99,90 | 99,98 | 99,80 | -0,10 | 3 | 241 | 14,26 | 0,06 | | да | 3 000 |
| СИТРОНИКС | | | | | | | | | | | | | |
| Ситроникс БО-1 | 19/06/12 | 18/06/13 | | | | | | | 8,24 | 0,00 | | да | 2 000 |
| Ситроникс БО-2 | 08/10/12 | 07/10/13 | 100,10 | 100,50 | 100,40 | | 3 | 3 369 | 10,64 | 0,28 | | да | 3 000 |
| ЧАСТНЫЕ БАНКИ | | | | | | | | | | | | | |
| РОСБАНК | | | | | | | | | | | | | |
| РОСБАНК ВО3 | 16/05/13 | 16/11/14 | 99,80 | 99,95 | 99,90 | -0,40 | 1 | 1 | 7,61 | 1,34 | 146 | да | 10 000 |
| РОСБАНК ВО1 | 25/06/13 | 25/06/13 | | | | | | | -14,55 | 0,00 | | да | 5 000 |
| РОСБАНК ВО2 | | 08/07/13 | 100,02 | 100,15 | 100,06 | | 5 | 5 583 | 5,95 | 0,03 | | да | 5 000 |
| РОСБАНК А3 | 06/05/11 | 06/11/13 | 99,90 | 100,05 | 99,90 | -0,05 | 1 | 1 | 7,28 | 0,36 | | да | 5 000 |
| РОСБАНК ВО4 | 12/09/14 | 12/09/15 | 101,70 | 101,80 | 101,80 | 0,05 | 3 | 10 000 | 7,84 | 1,15 | 171 | да | 10 000 |
| РОСБАНК А5 | 06/05/11 | 07/11/14 | 99,80 | 99,95 | | | | | 7,61 | 1,31 | 146 | да | 5 000 |
| РОСБАНК ВО5 | | 31/01/16 | 102,00 | 102,14 | 102,14 | -0,06 | 6 | 6 006 | 8,02 | 2,30 | 158 | да | 5 000 |
| РОСБАНК ВО6 | | 01/02/16 | 101,90 | 102,04 | 101,90 | -0,15 | 5 | 16 301 | 8,13 | 2,30 | 169 | да | 5 000 |
| РОСБАНК ВО7 | | 01/03/16 | 100,75 | 100,95 | 100,95 | | 2 | 3 891 | 8,31 | 2,39 | 185 | нет | 10 000 |
| РОСБАНК 1 | | 15/01/16 | | | | | | | | 3,00 | | нет | 1 000 |
| Альфа-Банк | | | | | | | | | | | | | |
| Альфа-Банк 2 | 07/06/13 | 02/12/16 | 98,50 | | | | | | 8,48 | 3,05 | 187 | да | 5 000 |
| Альфа-Банк ВО3 | 28/09/13 | 28/09/15 | 100,25 | 100,45 | | | | | 7,00 | 0,25 | | да | 10 000 |
| Альфа-Банк 1 | 04/02/14 | 02/02/16 | 100,22 | 100,34 | 100,33 | 0,02 | 8 | 124 889 | 7,81 | 0,59 | | да | 5 000 |
| Альфа-Банк ВО7 | 28/02/14 | 31/08/15 | 100,40 | | | | | | 7,23 | 0,65 | | да | 5 000 |
| Альфа-Банк ВО8 | | 26/02/16 | 100,70 | 101,15 | | | | | 8,45 | 2,38 | 199 | нет | 5 000 |
| МДМ Банк | | | | | | | | | | | | | |
| МДМ Банк ВО4 | 16/12/13 | 16/12/14 | 100,50 | 100,70 | | | | | 8,67 | 0,47 | | да | 5 000 |
| МДМ Банк 8 | 09/07/13 | 09/04/15 | 100,00 | 100,06 | 100,00 | -0,03 | 6 | 21 442 | 9,22 | 0,03 | | да | 6 000 |
| МДМ Банк ВО2 | | 21/03/14 | 95,60 | 100,52 | | | | | 7,55 | 0,72 | 147 | да | 5 000 |
| НОМОС Банк | | | | | | | | | | | | | |
| НОМОС Банк ВО2 | 18/04/14 | 18/10/14 | 100,45 | 100,65 | 100,52 | | 1 | 10 000 | 8,67 | 0,79 | 258 | да | 5 000 |
| НОМОС Банк 9 | 15/06/12 | 14/06/13 | | | | | | | -8,69 | 0,00 | | да | 5 000 |
| НОМОС Банк ВО3 | 09/08/13 | 09/08/15 | 100,10 | 100,15 | 100,13 | -0,04 | 4 | 6 | 8,04 | 0,12 | | да | 5 000 |
| НОМОС Банк 12 | 25/08/13 | 28/08/13 | 100,03 | 100,15 | 100,07 | 0,07 | 1 | 1 | 8,10 | 0,16 | | да | 5 000 |
| НОМОС Банк ВО1 | 24/02/12 | 24/02/14 | 100,64 | 100,65 | 100,65 | -0,02 | 6 | 16 128 | 8,20 | 0,64 | | да | 5 000 |
| НОМОС Банк 11 | 02/07/14 | 02/07/14 | | | | | | | 9,23 | 0,95 | 312 | да | 5 000 |
| Банк ЗЕНИТ | | | | | | | | | | | | | |
| Банк ЗЕНИТ ВО6 | 26/05/13 | 26/05/14 | 94,33 | 99,98 | 99,00 | -0,93 | 7 | 11 | 6,23 | 0,90 | 13 | да | 5 000 |
| Банк ЗЕНИТ ВО4 | 07/02/14 | 07/02/15 | 100,37 | 100,55 | 100,56 | 0,06 | 1 | 1 | 7,93 | 0,59 | | да | 3 000 |
| Банк ЗЕНИТ ВО5 | 14/02/14 | 14/02/15 | 100,37 | 100,54 | 100,55 | 0,18 | 2 | 2 | 7,97 | 0,61 | | да | 3 000 |
| Банк ЗЕНИТ 6 | 02/07/13 | 01/07/14 | | | | | | | 7,89 | 0,95 | 178 | да | 3 000 |
| Банк ЗЕНИТ 8 | 28/08/13 | 23/08/17 | 100,18 | 100,24 | 100,21 | 0,02 | 8 | 1 116 | 7,96 | 0,17 | | да | 5 000 |
| Банк ЗЕНИТ ВО2 | 22/09/12 | 22/09/13 | 99,90 | 99,95 | | | | | 8,01 | 0,24 | | да | 5 000 |
| Банк ЗЕНИТ ВО3 | 15/11/13 | 15/11/14 | 100,40 | 100,45 | 100,40 | | 12 | 54 908 | 8,14 | 0,39 | | да | 3 000 |
| Банк ЗЕНИТ ВО7 | 12/04/14 | 12/04/15 | 100,80 | 100,90 | 100,87 | -0,04 | 2 | 2 | 8,18 | 0,77 | 209 | да | 5 000 |
| Промсвязьбанк | | | | | | | | | | | | | |
| Промсвязьбанк 6 | | 17/06/13 | | | | | | | 5,77 | 0,01 | | да | 5 000 |
| Промсвязьбанк ВО3 | | 04/02/14 | 100,31 | 100,55 | 100,55 | 0,12 | 6 | 398 | 7,78 | 0,59 | | да | 5 000 |
| Промсвязьбанк ВО7 | 06/09/14 | 06/09/15 | 101,70 | 103,00 | | | | | 7,60 | 1,12 | 147 | да | 5 000 |
| Промсвязьбанк ВО2 | 20/02/13 | 18/02/15 | 100,90 | 101,00 | 100,90 | 0,10 | 1 | 1 | 8,82 | 1,52 | 260 | да | 5 000 |
| Промсвязьбанк ВО4 | 20/02/13 | 18/02/15 | | 101,00 | | | | | 8,76 | 1,52 | 254 | да | 5 000 |
| Промсвязьбанк 3 | | 01/02/18 | 102,55 | 103,56 | | | | | 11,53 | 3,52 | 481 | нет | 5 000 |
| Банк СПб | | | | | | | | | | | | | |
| Банк СПб ВО4 | 13/12/12 | 12/12/13 | 99,00 | 100,40 | | | | | 8,25 | 0,46 | | да | 3 000 |
| Банк СПб ВО2 | 26/03/12 | 23/09/13 | 100,20 | 100,30 | 100,30 | 0,10 | 2 | 3 000 | 7,78 | 0,24 | | да | 5 000 |
| Банк СПб ВО8 | 07/10/13 | 05/10/15 | | 100,40 | 100,36 | 0,04 | 2 | 1 001 | 8,25 | 0,28 | | да | 5 000 |
| МКБ | | | | | | | | | | | | | |
| МКБ 7 | 14/01/14 | 14/07/15 | | | | | | | 10,45 | 0,53 | | да | 2 000 |
| МКБ ВО-01 | 22/02/13 | 22/02/14 | | | 100,42 | 0,07 | 2 | 34 | 8,99 | 0,64 | | да | 3 000 |
| МКБ ВО-03 | 27/04/13 | 27/04/15 | 99,82 | 100,01 | 100,00 | 0,10 | 8 | 47 108 | 9,61 | 1,70 | 332 | да | 4 000 |
| МКБ ВО-02 | 25/09/13 | 25/09/15 | 98,00 | 100,45 | | | | | 8,05 | 0,25 | | да | 3 000 |
| МКБ 8 | 09/10/13 | 08/04/15 | 100,00 | 100,40 | 100,39 | -0,03 | 1 | 1 | 8,42 | 0,28 | | да | 3 000 |
| МКБ ВО-04 | 15/10/12 | 15/04/14 | 101,00 | | 101,00 | -0,50 | 3 | 11 000 | 9,09 | 0,78 | 300 | да | 5 000 |
| МКБ ВО-05 | | 23/06/14 | 100,11 | 100,99 | 100,11 | 0,11 | 3 | 596 | 9,28 | 0,97 | 317 | да | 5 000 |

| Выпуск | Дата | | Котировки | | Цена | | Кол-во сделок | Оборот, шт | УТМ/УТР | Дюрация | Спред | репо ЦБ | Объем млн |
|-----------------------------|----------|-----------|-----------|---------|--------|---------|---------------|------------|---------|---------|-------|---------|-----------|
| | Оферты | Погашения | Покупка | Продажа | Посл | Изм. пп | | | | | | | |
| МКБ КВ 11 | | 05/06/18 | | | | | | | 12,58 | 3,70 | 582 | нет | 3 000 |
| МКБ КВ 12 | | 22/08/18 | | 101,38 | | | | | 12,17 | 3,83 | 538 | нет | 2 000 |
| ПЕТРОКОММЕРЦ | | | | | | | | | | | | | |
| Петрокоммерц 5 | 20/12/13 | 21/12/14 | 100,64 | 100,76 | 100,76 | 0,12 | 10 | 70 831 | 8,27 | 0,48 | | да | 5 000 |
| Петрокоммерц БО-01 | 03/09/13 | 03/03/15 | | 100,24 | 100,12 | -0,05 | 9 | 20 500 | 8,29 | 0,19 | | да | 3 000 |
| Петрокоммерц БО-02 | 23/08/13 | 23/08/15 | 100,00 | 100,15 | 100,14 | -0,01 | 3 | 13 | 8,32 | 0,16 | | да | 3 000 |
| Петрокоммерц БО-03 | 23/02/14 | 23/08/15 | 100,64 | 100,90 | 100,87 | -0,04 | 4 | 444 886 | 8,46 | 0,64 | | да | 5 000 |
| Банк УРАЛСИБ | | | | | | | | | | | | | |
| Уралсиб 04 | 13/09/13 | 10/03/17 | 100,10 | 100,24 | 100,11 | | 3 | 17 002 | 8,28 | 0,21 | | да | 5 000 |
| Уралсиб 05 | 28/02/14 | 25/08/17 | 100,63 | 100,89 | 100,89 | -0,01 | 2 | 2 | 8,45 | 0,65 | | да | 7 000 |
| ЛК УРАЛСИБ | | | | | | | | | | | | | |
| Уралсиб Лизинг БО-3 | | 29/10/13 | 100,20 | 100,35 | 100,20 | | 3 | 4 302 | 8,81 | 0,21 | | да | 3 000 |
| Уралсиб Лизинг БО-1 | | 28/02/14 | 100,17 | 100,33 | 100,20 | -0,05 | 1 | 1 000 | 9,31 | 0,42 | | да | 2 000 |
| Уралсиб Лизинг БО-4 | | 03/07/14 | 99,45 | 99,85 | | | | | 9,84 | 0,50 | | да | 3 000 |
| Уралсиб Лизинг БО-5 | | 05/02/15 | 101,00 | 101,25 | 101,20 | 0,05 | 1 | 140 | 10,38 | 0,81 | 429 | да | 3 000 |
| Уралсиб Лизинг БО-6 | | 10/02/15 | 100,30 | 101,25 | | | | | 10,30 | 0,83 | 420 | нет | 3 000 |
| Уралсиб Лизинг БО-7 | | 22/04/15 | 100,25 | 100,85 | | | | | 10,84 | 0,88 | 474 | да | 2 000 |
| Уралсиб Лизинг БО-8 | | 21/04/16 | 100,16 | 100,45 | | | | | 11,20 | 1,30 | 505 | нет | 2 000 |
| Уралсиб Лизинг БО-2 | | 12/01/15 | 101,75 | 102,37 | | | | | 10,70 | 1,41 | 453 | нет | 2 000 |
| Уралсиб Лизинг БО-9 | | 17/02/15 | 101,75 | | | | | | 10,00 | 1,51 | 379 | нет | 2 000 |
| Уралсиб Лизинг БО-12 | | 18/12/15 | 100,25 | 100,50 | | | | | 10,80 | 2,21 | 438 | нет | 2 000 |
| Уралсиб Лизинг БО-13 | | 18/12/15 | 100,20 | 101,00 | | | | | 10,35 | 2,29 | 391 | нет | 2 000 |
| Уралсиб Лизинг БО-10 | 24/03/16 | 21/03/19 | 99,50 | | | | | | | | | нет | 3 000 |
| КБ РЕНЕССАНС КАПИТАЛ | | | | | | | | | | | | | |
| РенКап БО-3 | 05/08/13 | 05/08/14 | 100,00 | 100,12 | 100,10 | | 4 | 16 600 | 8,96 | 0,11 | | да | 3 000 |
| РенКап БО-2 | 09/08/13 | 09/08/15 | 100,24 | 100,46 | 100,46 | 0,15 | 1 | 1 | 8,87 | 0,12 | | нет | 2 000 |
| ТКС БАНК | | | | | | | | | | | | | |
| ТКС БАНК ВО4 | 18/04/13 | 16/04/15 | | | | | | | 10,94 | 1,83 | 460 | да | 2 000 |
| ТКС БАНК ВО6 | 16/07/13 | 09/07/15 | | | | | | | 8,48 | 0,23 | | да | 2 000 |
| ТКС БАНК S 2 | | 28/07/13 | 100,81 | 100,90 | 100,85 | -0,10 | 7 | 603 | 9,54 | 0,08 | | да | 1 000 |
| ТКС БАНК О1 | | 20/09/13 | | | | | | | 11,85 | 0,41 | | да | 2 000 |
| ТКС БАНК ВО2 | 29/11/11 | 26/11/13 | | | | | | | 9,47 | 0,56 | | да | 2 000 |
| ТКС БАНК ВО3 | 21/08/12 | 18/02/14 | | | | | | | 9,65 | 0,79 | 356 | да | 2 000 |
| ТКС БАНК ВО12 | 25/11/14 | 24/05/16 | 100,10 | 100,15 | 100,13 | 0,10 | 9 | 10 599 | 10,39 | 1,34 | 423 | нет | 3 000 |
| Связной Банк | | | | | | | | | | | | | |
| Связной Банк 1 | 08/08/13 | 06/08/15 | 100,42 | 100,46 | 100,43 | 0,02 | 9 | 841 | 10,37 | 0,12 | | нет | 2 000 |
| Связной Банк БО-1 | 13/06/14 | 08/06/18 | 99,98 | 100,05 | 100,05 | 0,05 | 31 | 46 851 | 12,82 | 0,93 | 671 | нет | 2 000 |
| РОСГОССТРАХ | | | | | | | | | | | | | |
| Росгосстрах 2 | 07/11/13 | 02/11/17 | 99,60 | 100,95 | 100,90 | 1,10 | 1 | 5 000 | 8,05 | 0,36 | | да | 5 000 |
| РОСГОССТРАХ Банк | | | | | | | | | | | | | |
| Росгосстрах Банк 03 | 28/02/13 | 31/08/14 | 100,55 | 100,89 | 100,90 | 0,25 | 5 | 22 000 | 9,62 | 1,11 | 349 | да | 2 000 |
| Росгосстрах Банк 04 | 02/07/14 | 03/07/15 | | | | | | | 10,08 | 0,95 | 397 | да | 3 000 |
| РЕСО-ГАРАНТИЯ | | | | | | | | | | | | | |
| Ресо гарантия 02 | 24/09/13 | 13/09/22 | 99,90 | 100,15 | 100,14 | | 1 | 1 | 8,18 | 0,24 | | да | 5 000 |
| Ресо гарантия 01 | 01/09/14 | 22/08/22 | 101,05 | 101,12 | 101,12 | 0,12 | 2 | 36 | 8,54 | 1,12 | 241 | да | 5 000 |
| Ресо гарантия 03 | 01/04/16 | 24/03/23 | 100,70 | 101,20 | | | | | 8,97 | 2,46 | 249 | нет | 3 000 |
| РЕСО Лизинг | | | | | | | | | | | | | |
| Ресо Лизинг 01 | 19/02/14 | 17/02/16 | | | | | | | 10,15 | 0,80 | 406 | нет | 3 000 |
| РТК Лизинг | | | | | | | | | | | | | |
| РТК Лизинг БО1 | 07/08/12 | 06/08/13 | 99,94 | 100,22 | | | | | 9,85 | 0,11 | | нет | 2 000 |
| РТК Лизинг БО2 | 06/06/14 | 01/06/18 | 100,00 | 100,29 | 100,25 | 0,25 | 2 | 102 | 12,81 | 0,87 | 671 | нет | 2 000 |
| ЕАБР | | | | | | | | | | | | | |
| ЕАБР 3 | 29/10/13 | 25/10/16 | 93,24 | 100,40 | | | | | 6,04 | 0,34 | | да | 5 000 |
| ЕАБР 1 | 03/02/14 | 28/01/19 | 100,70 | 101,00 | 101,00 | 0,30 | 1 | 1 | 6,97 | 0,59 | | да | 5 000 |
| ЕАБР 4 | 11/02/14 | 06/02/18 | | | | | | | 6,97 | 0,61 | | да | 5 000 |
| ЕАБР 2 | 26/02/15 | 21/02/19 | 100,50 | | | | | | 7,65 | 1,56 | 142 | да | 5 000 |
| Юникредит Банк | | | | | | | | | | | | | |
| Юникредит Банк БО02 | 30/08/13 | 27/02/15 | 100,15 | 100,28 | | | | | 5,89 | 0,18 | | да | 5 000 |
| Юникредит Банк 5 | 03/09/13 | 01/09/15 | 100,00 | | | | | | 7,22 | 0,19 | | да | 5 000 |
| Юникредит Банк БО03 | 04/09/13 | 04/03/15 | | 100,20 | | | | | 7,45 | 0,19 | | да | 5 000 |
| Юникредит Банк БО01 | 11/12/13 | 10/12/14 | 100,00 | | 100,80 | 0,45 | 1 | 2 000 | 7,31 | 0,46 | | да | 5 000 |
| Юникредит Банк 4 | 13/05/14 | 10/11/15 | 100,00 | 101,00 | | | | | 7,67 | 0,85 | 157 | да | 10 000 |
| Юникредит Банк БО04 | 24/10/14 | 23/10/15 | | 101,80 | | | | | 7,78 | 1,26 | 163 | да | 5 000 |
| Юникредит Банк БО05 | 28/10/14 | 27/10/15 | 100,58 | | | | | | 8,08 | 1,27 | 193 | да | 5 000 |
| Юникредит Банк БО08 | 24/02/15 | 23/02/16 | 100,00 | 100,10 | | | | | 8,20 | 1,55 | 197 | нет | 5 000 |
| Юникредит Банк БО09 | 24/02/15 | 23/02/16 | 100,00 | 100,10 | | | | | 8,27 | 1,55 | 204 | нет | 5 000 |
| Юникредит Банк БО06 | | 11/02/16 | 100,47 | 110,05 | | | | | 8,48 | 2,34 | 203 | нет | 5 000 |
| Юникредит Банк БО07 | | 11/02/16 | 100,49 | 101,05 | | | | | 8,41 | 2,34 | 196 | нет | 5 000 |
| Юникредит Банк 1 | | 07/09/16 | 99,65 | 99,75 | | | | | 8,53 | 2,81 | 197 | да | 5 000 |
| Райффайзенбанк | | | | | | | | | | | | | |
| Райффайзен 4 | 06/12/11 | 03/12/13 | 100,88 | 100,93 | 100,93 | -0,01 | 1 | 5 000 | 6,64 | 0,44 | | да | 10 000 |
| Райффайзен БО-7 | | 27/11/13 | 100,30 | 100,36 | | | | | 6,76 | 0,42 | | да | 5 000 |
| ИНГ Банк | | | | | | | | | | | | | |
| ИНГ Банк 2 | 15/08/13 | 18/11/14 | | | | | | | 8,48 | 0,25 | | нет | 5 000 |
| РуссСтандарт | | | | | | | | | | | | | |
| РуссСтандарт БО-6 | 03/11/13 | 03/05/15 | 100,10 | 100,45 | | | | | 8,19 | 0,35 | | да | 5 000 |

| Выпуск | Дата | | Котировки | | Цена | | Кол-во сделок | Оборот, шт | YTM/YTF | Дюрация | Спред фз (бп) | репо ЦБ | Объем млн |
|------------------------------|----------|-----------|-----------|---------|--------|---------|---------------|------------|---------|---------|---------------|---------|-----------|
| | Оферты | Погашения | Покупка | Продажа | Посл | Изм. пп | | | | | | | |
| РуссСтандарт БО-1 | 08/11/13 | 07/11/14 | 100,10 | 100,60 | 100,56 | 0,10 | 6 | 358 | 7,93 | 0,37 | | да | 5 000 |
| РуссСтандарт БО-3 | 27/08/14 | 27/02/16 | 100,60 | 101,17 | 101,05 | 0,05 | 2 | 1 500 | 9,01 | 1,10 | 288 | нет | 3 000 |
| РуссСтандарт БО-4 | 27/02/15 | 27/02/16 | 101,40 | 103,00 | 101,62 | 0,10 | 4 | 328 | 9,12 | 1,53 | 290 | нет | 3 000 |
| РуссСтандарт БО-2 | 26/03/13 | 24/03/15 | 99,01 | 101,65 | 101,13 | -0,02 | 5 | 132 | 9,22 | 1,61 | 297 | да | 5 000 |
| Вост-Экспресс | | | | | | | | | | | | | |
| Вост-Экспр Банк БО-4 | 16/08/13 | 14/08/15 | 100,10 | 100,47 | 100,60 | 0,14 | 1 | 10 | 6,68 | 0,14 | | да | 3 000 |
| Вост-Экспр Банк БО-5 | 19/04/12 | 17/10/13 | 100,30 | 100,67 | 100,60 | 0,25 | 1 | 8 | 8,06 | 0,31 | | да | 2 000 |
| Вост-Экспр Банк БО-2 | 27/03/14 | 25/09/14 | 101,30 | 102,00 | 101,75 | 0,05 | 1 | 3 | 8,88 | 0,72 | 280 | да | 2 000 |
| Вост-Экспр Банк БО-10 | 23/12/14 | 22/12/15 | 103,10 | 104,05 | 103,80 | 0,90 | 1 | 2 000 | 9,43 | 1,41 | 326 | да | 3 000 |
| Вост-Экспр Банк 02 | | 09/08/18 | 102,30 | 102,39 | 102,30 | 0,03 | 4 | 7 105 | 13,38 | 3,69 | 662 | нет | 5 000 |
| ХКФ Банк | | | | | | | | | | | | | |
| ХКФ Банк БО-3 | 22/10/13 | 22/04/14 | | | | | | | 8,23 | 0,32 | | да | 4 000 |
| ХКФ Банк 6 | 12/03/13 | 10/06/14 | 99,00 | 101,50 | | | | | 8,44 | 0,92 | 233 | да | 5 000 |
| ХКФ Банк 7 | 26/04/12 | 23/04/15 | 101,75 | 102,50 | 102,46 | 0,46 | 2 | 62 | 8,54 | 1,67 | 227 | да | 5 000 |
| ХКФ Банк БО-2 | | 24/02/16 | 101,60 | 102,65 | | | | | 9,19 | 2,37 | 273 | нет | 3 000 |
| БНП Париба | | | | | | | | | | | | | |
| БНП Париба 1 | | 29/03/14 | 99,80 | 99,90 | 99,86 | -0,35 | 2 | 2 | 8,02 | 0,73 | 194 | да | 2 000 |
| РусфинансБанк | | | | | | | | | | | | | |
| РусфинансБанк БО-01 | 04/07/13 | 04/07/14 | 99,96 | 100,14 | 99,99 | -0,01 | 2 | 5 001 | 8,10 | 0,97 | 199 | да | 4 000 |
| РусфинансБанк БО-02 | 06/09/13 | 06/03/15 | 100,13 | 100,25 | 100,23 | -0,02 | 1 | 1 | 7,57 | 0,19 | | да | 4 000 |
| РусфинансБанк 8 | 16/09/13 | 14/09/15 | 100,26 | 100,40 | 100,36 | -0,04 | 3 | 15 | 7,62 | 0,22 | | да | 2 000 |
| РусфинансБанк 9 | 17/09/13 | 15/09/15 | 100,26 | 100,32 | 100,32 | 0,01 | 2 | 201 | 7,84 | 0,22 | | да | 2 000 |
| РусфинансБанк 10 | 12/11/13 | 10/11/15 | 99,90 | 100,05 | 100,00 | 0,02 | 6 | 7 527 | 8,02 | 0,38 | | да | 2 000 |
| РусфинансБанк 11 | 13/11/13 | 11/11/15 | 99,90 | 100,05 | | | | | 7,96 | 0,38 | | да | 2 000 |
| РусфинансБанк БО-07 | 24/04/14 | 24/04/18 | 100,10 | 100,15 | 100,13 | -0,02 | 1 | 1 | 8,27 | 0,81 | 218 | нет | 4 000 |
| РусфинансБанк БО3 | 02/11/14 | 02/11/15 | 102,25 | 102,40 | 102,35 | 0,20 | 2 | 17 000 | 8,28 | 1,28 | 213 | да | 4 000 |
| ДЕЛЬТА КРЕДИТ | | | | | | | | | | | | | |
| Дельта Кредит БО3 | 07/08/13 | 07/08/15 | 100,15 | 100,26 | | | | | 6,97 | 0,11 | | да | 4 000 |
| Дельта Кредит 6 | 18/06/14 | 15/06/16 | 99,20 | 99,70 | | | | | 8,13 | 0,96 | 202 | да | 5 000 |
| Дельта Кредит 8 | 05/11/14 | 02/11/16 | 99,90 | 100,40 | | | | | 6,87 | 1,30 | 72 | да | 5 000 |
| ОТП Банк | | | | | | | | | | | | | |
| ОТП Банк БО-2 | 04/03/14 | 03/03/15 | 101,05 | 101,24 | 101,05 | -0,10 | 2 | 504 | 9,04 | 0,66 | | да | 6 000 |
| ОТП Банк 2 | | 25/03/14 | 99,70 | 100,05 | 99,92 | -0,09 | 10 | 664 | 8,51 | 0,72 | 243 | да | 3 000 |
| ОТП Банк БО-1 | | 29/07/14 | 99,00 | 99,31 | 99,27 | 0,27 | 2 | 10 | 8,84 | 1,03 | 272 | да | 5 000 |
| ОТП Банк БО-3 | 01/11/12 | 30/10/14 | | | | | | | 9,18 | 1,35 | 302 | да | 4 000 |
| СКБ-Банк | | | | | | | | | | | | | |
| СКБ-Банк БО-3 | 28/05/13 | 26/11/13 | | | | | | | 0,01 | 0,42 | | да | 3 000 |
| СКБ-Банк БО-6 | 09/07/13 | 08/06/14 | | 100,00 | | | | | 8,81 | 0,03 | | да | 2 000 |
| СКБ-Банк БО-5 | 10/10/13 | 10/04/14 | 99,70 | | 100,00 | -0,34 | 1 | 1 | 10,14 | 0,29 | | да | 2 000 |
| КредитЕвропа Банк | | | | | | | | | | | | | |
| КредЕврБанк БО-3 | 09/10/13 | 09/10/15 | 100,30 | 100,44 | 100,44 | | 1 | 1 | 8,28 | 0,28 | | да | 5 000 |
| КредЕврБанк БО-2 | 10/02/14 | 10/02/15 | | 100,85 | 100,81 | 0,01 | 2 | 6 | 8,79 | 0,60 | | да | 5 000 |
| КредЕврБанк 6 | 21/08/12 | 18/02/14 | | | | | | | 8,42 | 0,62 | | да | 4 000 |
| КредЕврБанк БО-4 | 19/02/14 | 19/02/16 | 100,05 | 100,46 | | | | | 9,05 | 0,63 | | нет | 5 000 |
| КредЕврБанк БО-1 | | 27/04/14 | 98,66 | 99,60 | 99,56 | 0,56 | 4 | 362 | 8,82 | 0,81 | 273 | да | 5 000 |
| КредЕврБанк БО-5 | 19/04/15 | 19/04/16 | 100,48 | 100,49 | 99,83 | -0,37 | 4 | 225 001 | 9,71 | 1,68 | 343 | нет | 5 000 |
| Банк Интеза | | | | | | | | | | | | | |
| Интеза 03 | 11/10/13 | 13/04/15 | 99,80 | 100,38 | 100,34 | 0,19 | 2 | 8 | 7,87 | 0,29 | | да | 5 000 |
| Интеза БО1 | 25/04/14 | 25/10/15 | | 100,78 | 100,78 | 0,16 | 1 | 27 | 8,91 | 0,81 | 282 | да | 3 000 |
| Центр-Инвест | | | | | | | | | | | | | |
| ЦентрИнвест 2 | 25/06/13 | 24/06/14 | | 100,09 | 100,09 | 0,09 | 1 | 160 | 9,52 | 0,97 | 341 | да | 3 000 |
| ЦентрИнвест БО-1 | 17/12/13 | 17/06/14 | 100,20 | | | | | | 8,66 | 0,47 | | да | 2 000 |
| ЦентрИнвест БО-5 | 17/12/13 | 17/06/14 | | | | | | | 8,66 | 0,47 | | да | 1 000 |
| ЦентрИнвест БО-3 | 24/09/14 | 23/03/16 | 100,70 | 101,87 | 101,87 | 1,17 | 4 | 20 | 8,79 | 1,17 | 265 | нет | 2 000 |
| ЦентрИнвест БО-6 | 24/09/14 | 23/03/16 | 100,60 | 101,74 | 101,74 | 0,49 | 1 | 1 | 8,91 | 1,17 | 277 | нет | 1 000 |
| ЦентрИнвест БО-2 | 18/04/13 | 16/04/15 | 101,00 | 101,50 | 101,50 | 0,85 | 1 | 72 | 9,48 | 1,66 | 321 | да | 2 000 |
| Связь-Банк | | | | | | | | | | | | | |
| СвязьБанк БО1 | 01/11/13 | 01/11/15 | | 100,25 | | | | | 8,77 | 0,35 | | да | 5 000 |
| СвязьБанк 03 | 19/12/13 | 09/12/21 | 100,20 | | | | | | 8,74 | 0,48 | | да | 5 000 |
| СвязьБанк 04 | 23/04/14 | 13/04/22 | | 100,35 | | | | | 8,50 | 0,80 | 241 | да | 5 000 |
| СвязьБанк БО2 | 29/04/14 | 29/04/16 | 99,80 | 100,14 | 100,30 | 0,20 | 1 | 1 | 8,37 | 0,82 | 228 | нет | 5 000 |
| СвязьБанк 05 | 16/04/15 | 07/04/22 | | | | | | | 9,71 | 2,44 | 323 | да | 5 000 |
| Крайинвестбанк | | | | | | | | | | | | | |
| Крайинвестбанк БО-1 | 19/10/13 | 19/04/14 | 99,50 | 100,25 | | | | | 10,66 | 0,31 | | да | 2 000 |
| Крайинвестбанк БО-2 | 26/10/14 | 26/04/16 | 100,35 | 100,62 | 100,48 | -0,06 | 1 | 1 | 11,22 | 1,25 | 507 | нет | 2 000 |
| Судостроительный банк | | | | | | | | | | | | | |
| Судостр БО01 | 03/03/13 | 03/03/14 | 94,64 | 100,49 | 100,50 | 0,50 | 20 | 11 757 | 10,66 | 0,65 | | нет | 2 000 |
| Судостр 04 | 10/04/12 | 08/10/13 | 98,01 | 101,29 | | | | | 5,94 | 0,28 | | нет | 2 000 |
| Меткомбанк | | | | | | | | | | | | | |
| Меткомбанк БО-1 | 02/02/13 | 02/08/14 | 97,12 | 101,50 | 101,75 | 0,85 | 1 | 1 | 9,48 | 1,02 | 336 | да | 2 000 |
| Меткомбанк 01 | 14/04/14 | 15/04/15 | | | | | | | 9,63 | 0,78 | 354 | нет | 2 000 |
| Меткомбанк БО5 | 08/10/13 | 06/10/15 | 100,00 | 100,75 | | | | | 8,08 | 0,28 | | да | 2 000 |
| Металлинвестбанк | | | | | | | | | | | | | |
| Металлинвестбанк 01 | 20/12/13 | 22/06/15 | 100,00 | 100,40 | | | | | 9,60 | 0,48 | | да | 2 000 |
| Абсолют банк | | | | | | | | | | | | | |
| Абсолют банк БО2 | 26/03/14 | 26/03/15 | 100,01 | 100,49 | 100,49 | -0,16 | 5 | 39 | 9,27 | 0,72 | 319 | да | 5 000 |
| Абсолют банк БО1 | 20/06/14 | 20/12/15 | | | | | | | 10,76 | 0,96 | 465 | да | 5 000 |
| Абсолют банк 5 | 30/07/14 | 27/07/16 | | 98,50 | | | | | 9,48 | 1,03 | 336 | да | 2 000 |
| Абсолют банк БО3 | 28/11/14 | 28/05/18 | 99,70 | 99,90 | 99,90 | -0,06 | 9 | 11 762 | 9,53 | 1,36 | 337 | нет | 5 000 |

| Выпуск | Дата | | Котировки | | Цена | | Кол-во сделок | Оборот, шт | УТМ/УТФ | Дюрация | Спред Ф3 (бп) | репо ЦБ | Объем млн |
|------------------------------------|----------|-----------|-----------|---------|--------|---------|---------------|------------|---------|---------|---------------|---------|-----------|
| | Оферты | Погашения | Покупка | Продажа | Посл | Изм. пп | | | | | | | |
| Первобанк БО2 | 11/04/13 | 10/04/14 | 100,05 | 100,72 | | | | | 9,48 | 0,76 | 339 | да | 2 000 |
| Первобанк БО3 | 24/09/13 | 22/09/15 | 100,00 | 100,40 | 100,32 | -0,18 | 1 | 20 000 | 9,73 | 0,24 | | нет | 2 000 |
| СМП Банк | | | | | | | | | | | | | |
| СМП Банк 01 | 26/11/13 | 23/05/17 | 99,95 | | 100,30 | | 2 | 1 000 | 9,42 | 0,42 | | да | 3 000 |
| ПРОБИЗНЕСБАНК | | | | | | | | | | | | | |
| Пробизнесбанк 7 | 03/09/13 | 05/09/15 | 98,00 | | 100,70 | 0,35 | 1 | 2 000 | 7,90 | 0,19 | | нет | 2 000 |
| ЛОКО-Банк | | | | | | | | | | | | | |
| ЛОКО-Банк 05 | 25/07/13 | 23/07/13 | 100,15 | | | | | | 8,09 | 0,08 | | да | 3 000 |
| ЛОКО-Банк БО3 | 13/08/13 | 11/08/15 | 100,25 | 100,38 | 100,25 | -0,15 | 6 | 48 006 | 8,77 | 0,13 | | да | 3 000 |
| ЛОКО-Банк БО1 | 07/02/13 | 06/02/14 | 100,55 | 100,89 | 100,65 | -0,08 | 1 | 1 | 8,95 | 0,59 | | да | 3 000 |
| ЛОКО-Банк БО2 | 13/02/14 | 11/02/16 | 100,60 | 101,10 | 100,75 | -0,05 | 2 | 218 | 9,32 | 0,61 | | нет | 4 000 |
| НОВИКОМ Банк | | | | | | | | | | | | | |
| Новиком Банк 1 | 26/05/13 | 25/11/13 | | | | | | | 0,07 | 0,41 | | да | 2 000 |
| Новиком Банк БО1 | 07/07/13 | 07/07/14 | 99,97 | 100,00 | | | | | 9,41 | 0,97 | 330 | да | 3 000 |
| Новиком Банк БО4 | 11/10/13 | 11/10/15 | 100,40 | 100,55 | 100,55 | -0,10 | 2 | 14 999 | 8,37 | 0,29 | | да | 2 000 |
| Новиком Банк БО3 | 08/04/14 | 08/04/16 | 100,55 | 100,56 | | | | | 9,27 | 0,76 | 318 | нет | 3 000 |
| Внешпромбанк | | | | | | | | | | | | | |
| Внешпромбанк 2 | 19/06/13 | 13/12/17 | | | | | | | 8,34 | 0,15 | | да | 2 000 |
| Внешпромбанк БО2 | 26/10/13 | 26/10/15 | 100,10 | 104,91 | 101,45 | 0,80 | 3 | 2 010 | 7,55 | 0,33 | | да | 3 000 |
| Внешпромбанк БО1 | 30/11/12 | 30/11/13 | 100,10 | 100,68 | 100,10 | -0,50 | 1 | 1 | 11,78 | 0,43 | | да | 3 000 |
| АК Барс Банк | | | | | | | | | | | | | |
| АК Барс Банк 4 | 17/04/12 | 15/10/13 | | 100,30 | | | | | 9,12 | 0,30 | | да | 5 000 |
| АК Барс Банк БО1 | 17/10/13 | 15/10/15 | 100,22 | 100,45 | 100,22 | -0,23 | 2 | 2 | 9,02 | 0,31 | | да | 5 000 |
| АК Барс Банк БО2 | 19/03/14 | 16/03/16 | 100,00 | 100,40 | 100,40 | 0,09 | 2 | 74 | 8,77 | 0,70 | 269 | нет | 5 000 |
| Азиатско-Тихоокеанский Банк | | | | | | | | | | | | | |
| АТБ 01 | 28/04/13 | 30/04/15 | | | | | | | 10,14 | 1,70 | 385 | да | 2 000 |
| АТБ БО1 | 19/08/14 | 19/02/16 | 100,85 | 101,00 | 101,05 | 0,16 | 6 | 3 244 | 9,61 | 1,07 | 349 | нет | 3 000 |
| УБРиР | | | | | | | | | | | | | |
| УБРР 2 | 30/04/13 | 01/05/14 | 100,35 | 100,59 | | | | | 9,42 | 0,82 | 333 | да | 2 000 |
| УБРР БО1 | 01/10/13 | 29/09/15 | 100,70 | 100,90 | | | | | 8,87 | 0,26 | | да | 2 000 |
| УБРР БО5 | 18/04/14 | 10/04/20 | 100,21 | 100,50 | 100,25 | -0,01 | 1 | 17 939 | 11,06 | 0,78 | 497 | нет | 2 000 |
| Запсибкомбанк | | | | | | | | | | | | | |
| Запсибкомбанк БО2 | 16/08/13 | 14/08/15 | 99,78 | 100,99 | | | | | 8,74 | 0,14 | | да | 2 000 |
| Запсибкомбанк БО1 | 21/12/12 | 20/06/14 | 100,00 | 100,28 | | | | | 0,01 | 1,19 | | нет | 2 000 |
| Запсибкомбанк БО3 | 26/02/15 | 25/02/16 | 101,79 | 102,10 | 101,79 | 0,01 | 5 | 20 020 | 10,55 | 1,52 | 434 | нет | 2 000 |
| Российский Капитал | | | | | | | | | | | | | |
| РосКапитал 03 | 26/10/13 | 28/10/15 | 100,30 | 100,79 | | | | | 9,36 | 0,33 | | да | 3 000 |
| Банк Авангард | | | | | | | | | | | | | |
| Авангард БО1 | 03/02/14 | 01/02/16 | 100,20 | 100,60 | | | | | 9,59 | 0,58 | | нет | 2 000 |
| Татфондбанк | | | | | | | | | | | | | |
| Татфондбанк БО-5 | 08/04/14 | 07/04/15 | 100,70 | 100,99 | 100,70 | -0,15 | 2 | 231 | 11,55 | 0,75 | 546 | да | 2 000 |
| Татфондбанк БО-6 | 15/10/13 | 13/10/15 | 100,32 | 100,93 | | | | | 9,03 | 0,30 | | да | 2 000 |
| Татфондбанк БО-3 | 28/11/13 | 27/11/14 | 100,60 | 100,75 | 100,75 | 0,15 | 17 | 24 831 | 10,61 | 0,42 | | да | 2 000 |
| Татфондбанк БО-1 | 28/06/12 | 26/12/13 | 100,05 | 102,12 | 100,23 | 0,01 | 2 | 2 | 10,53 | 0,50 | | да | 2 000 |
| Татфондбанк БО-4 | 18/02/14 | 17/02/15 | 100,82 | 100,85 | 100,85 | 0,01 | 8 | 17 503 | 11,09 | 0,62 | | да | 3 000 |
| Татфондбанк БО-7 | 07/02/14 | 06/06/16 | 100,90 | 101,44 | 100,90 | -0,10 | 4 | 50 679 | 11,46 | 0,59 | | нет | 2 000 |
| Татфондбанк БО-2 | 18/10/12 | 17/04/14 | 100,71 | 101,50 | 101,18 | 0,48 | 1 | 72 | 10,92 | 0,78 | 483 | да | 2 000 |
| СДМ-Банк | | | | | | | | | | | | | |
| СДМ-Банк 01 | 28/02/14 | 01/03/16 | 100,50 | 100,95 | 101,00 | -0,50 | 1 | 918 | 11,05 | 0,64 | | нет | 2 000 |
| Морской Банк | | | | | | | | | | | | | |
| Морской Банк 01 | 05/03/14 | 09/07/16 | 100,41 | 100,45 | 100,45 | -0,05 | 7 | 752 | 12,34 | 0,66 | | нет | 2 000 |
| Экспобанк | | | | | | | | | | | | | |
| Экспобанк 03 | 28/06/14 | 03/07/16 | | | | | | | 12,00 | 0,97 | 589 | нет | 0000 000 |
| МБА-Москва | | | | | | | | | | | | | |
| МБА-Москва 01 | | 23/06/16 | | | | | | | | 1,50 | | нет | |
| Совкомбанк | | | | | | | | | | | | | |
| Совкомбанк 02 | 19/06/14 | 20/06/16 | | | | | | | 11,56 | 0,98 | 545 | нет | 0000 000 |
| Транскапиталбанк | | | | | | | | | | | | | |
| Транскапиталбанк БО-2 | | 30/05/23 | | | | | | | 10,00 | | | нет | |
| Национальный Капитал | | | | | | | | | | | | | |
| НацКапитал БО-1 | | 19/12/13 | | | | | | | 8,32 | 0,65 | | нет | 1 000 |
| НацКапитал БО-2 | | 19/12/13 | | | | | | | 8,32 | 0,65 | | нет | 1 000 |
| НацКапитал БО-3 | | 23/06/14 | | | | | | | 8,35 | 1,13 | 222 | нет | 1 000 |
| НацКапитал БО-4 | | 23/06/14 | | | | | | | 8,35 | 1,13 | 222 | нет | 1 000 |
| НацКапитал БО-5 | | 18/03/16 | | | 100,00 | | 1 | 100 | 11,81 | 2,35 | 535 | нет | 3 000 |
| НОТА Банк | | | | | | | | | | | | | |
| НОТА Банк 01 | 13/02/13 | 12/02/14 | 85,10 | 101,18 | | | | | 11,50 | 0,60 | | да | 1 000 |
| НОТА Банк БО-3 | 04/04/14 | 01/04/16 | 100,15 | 100,47 | | | | | 11,67 | 0,74 | 558 | нет | 2 000 |
| Европлан | | | | | | | | | | | | | |
| Европлан 03 | 04/11/14 | 31/10/17 | 100,00 | 106,00 | 101,69 | -0,07 | 7 | 26 806 | 10,11 | 1,28 | 396 | да | 4 000 |
| Европлан 04 | 24/02/16 | 20/02/19 | | | | | | | 10,69 | 2,65 | 417 | нет | 2 000 |
| Европлан 05 | 29/03/16 | 26/03/19 | | | | | | | 10,48 | 2,65 | 396 | нет | 2 000 |
| Каркаде | | | | | | | | | | | | | |
| Каркаде 02 | | 17/04/15 | 101,30 | 102,79 | 101,30 | -0,45 | 2 | 465 | 12,16 | 0,97 | 605 | да | 2 000 |
| Каркаде БО1 | | 25/04/16 | 101,45 | 102,24 | | | | | 12,46 | 1,99 | 608 | нет | 2 000 |
| Банк Открытие | | | | | | | | | | | | | |
| Открытие 01 | 18/12/13 | 13/12/17 | 100,00 | 100,80 | 100,80 | 0,05 | 2 | 9 752 | 9,19 | 0,48 | | нет | 3 000 |
| ФК Открытие | | | | | | | | | | | | | |
| ФК Открытие 03 | 04/10/13 | 29/09/17 | | | | | | | 10,64 | 0,27 | | нет | 7 000 |

| Выпуск | Дата | | Котировки | | Цена | | Кол-во сделок | Оборот, шт | УТМ/УТФ | Дюрация | Спред | репо ЦБ | Объем млн |
|----------------------------|----------|-----------|-----------|---------|--------|---------|---------------|------------|---------|---------|-------|---------|-----------|
| | Оферты | Погашения | Покупка | Продажа | Посл | Изм. пп | | | | | | | |
| ФК Открытие 02 | 26/12/13 | 22/12/16 | 99,25 | 100,48 | 100,00 | -0,01 | 3 | 33 | 11,04 | 0,50 | | нет | 5 000 |
| ФК Открытие 04 | 25/06/14 | 20/12/17 | | | | | | | 11,46 | 0,96 | 535 | нет | 5 000 |
| ФК Открытие 01 | | 14/10/14 | 97,01 | 100,00 | 98,96 | 0,16 | 3 | 2 002 | 10,10 | 1,24 | 396 | нет | 5 000 |
| ФК Открытие 05 | | 08/05/18 | 99,62 | 100,35 | | | | | 12,46 | 3,70 | 570 | нет | 5 000 |
| Банк МФК | | | | | | | | | | | | | |
| Банк МФК 01 | 25/04/14 | 26/04/16 | 100,01 | 100,20 | 100,20 | 0,06 | 1 | 1 | 10,99 | 0,80 | 490 | нет | 2 000 |
| РЕГИОНАЛЬНЫЕ | | | | | | | | | | | | | |
| МОСКВА | | | | | | | | | | | | | |
| Москва 53 | | 01/09/13 | | | | | | | 6,41 | 0,18 | | да | 15 000 |
| Москва 63 | | 10/12/13 | 103,55 | 104,10 | | | | | 4,97 | 0,45 | | да | 15 000 |
| Москва 62 | | 08/06/14 | 104,45 | 104,90 | 104,90 | -0,10 | 2 | 97 | 6,79 | 0,91 | 69 | да | 35 000 |
| Москва 39 | | 21/07/14 | 96,03 | 100,29 | 100,00 | -0,10 | 1 | 2 000 | 7,12 | 1,02 | 100 | да | 10 000 |
| Москва 64 | | 24/06/15 | 95,18 | 100,00 | 100,00 | | 2 | 38 000 | 7,12 | 1,89 | 77 | да | 20 000 |
| Москва 44 | | 16/11/15 | 105,01 | 111,00 | 111,00 | -1,05 | 5 | 8 | 7,20 | 2,13 | 79 | да | 40 000 |
| Москва 67 | | 01/06/16 | 99,75 | 100,00 | 100,05 | 0,06 | 1 | 5 000 | 7,10 | 2,69 | 57 | нет | 40 000 |
| Москва 56 | | 22/09/16 | 98,81 | 99,70 | 99,25 | 0,44 | 1 | 1 000 | 7,39 | 2,90 | 81 | да | 20 000 |
| Москва 49 | | 14/06/17 | 90,02 | 99,25 | 99,17 | -0,01 | 8 | 23 149 | 7,37 | 3,52 | 65 | да | 25 000 |
| Москва 66 | | 23/11/18 | | 105,50 | | | | | 7,73 | 4,38 | 81 | да | 30 000 |
| Москва 48 | | 11/06/22 | 89,00 | 94,99 | 93,20 | 1,20 | 3 | 1 030 | 7,73 | 6,74 | 12 | да | 30 000 |
| САНКТ-ПЕТЕРБУРГ | | | | | | | | | | | | | |
| СПб 38 | | 19/11/15 | | | | | | | 7,55 | 2,22 | 112 | да | 10 000 |
| СПб 39 | | 01/06/17 | | | | | | | 7,94 | 3,44 | 124 | да | 7 000 |
| МОСКОВСКАЯ ОБЛ | | | | | | | | | | | | | |
| Московская Обл 7 | | 16/04/14 | 100,40 | 100,59 | 100,59 | 0,19 | 1 | 6 000 | 7,34 | 0,78 | 125 | да | 16 000 |
| ЛЕНИНГРАДСКАЯ ОБЛ | | | | | | | | | | | | | |
| Ленинградская Обл 3 | | 05/12/14 | 103,01 | 106,40 | | | | | 7,41 | 1,36 | 125 | да | 1 000 |
| НИЖЕГОРОДСКАЯ ОБЛ | | | | | | | | | | | | | |
| Нижегородская Обл 6 | | 07/10/15 | 99,60 | 100,58 | | | | | 7,96 | 1,19 | 182 | да | 5 000 |
| Нижегородская Обл 7 | | 16/11/16 | 102,80 | 103,20 | 102,90 | -0,10 | 2 | 128 634 | 8,17 | 1,72 | 188 | да | 8 000 |
| Нижегородская Обл 8 | | 29/08/17 | 104,35 | 104,75 | 104,70 | 0,55 | 7 | 13 770 | 8,29 | 2,86 | 172 | да | 8 000 |
| САМАРСКАЯ ОБЛ | | | | | | | | | | | | | |
| Самарская Обл 5 | | 19/12/13 | 101,00 | 101,80 | 101,10 | -0,89 | 1 | 36 084 | 7,13 | 0,47 | | да | 8 000 |
| Самарская Обл 8 | | 13/12/17 | 101,50 | 103,00 | 102,00 | | 1 | 1 000 | 8,09 | 1,78 | 177 | да | 15 000 |
| Самарская Обл 7 | | 30/11/16 | 99,30 | | | | | | 8,06 | 1,51 | 185 | да | 12 000 |
| ЯКУТИЯ | | | | | | | | | | | | | |
| Якутия 34004 | | 19/09/13 | 100,70 | | | | | | 4,33 | 0,23 | | да | 2 000 |
| Якутия 35002 | | 17/04/14 | 100,00 | 100,59 | | | | | 9,55 | 0,70 | 347 | да | 3 000 |
| Якутия 35003 | | 20/05/16 | | | | | | | 7,59 | 1,97 | 122 | да | 3 000 |
| Якутия 35004 | | 17/05/17 | 100,01 | | 104,00 | 2,00 | 1 | 1 950 | 7,17 | 2,38 | 71 | да | 3 000 |
| КРАСНОДАРСКИЙ КРАЙ | | | | | | | | | | | | | |
| Краснодарский край 3 | | 27/09/14 | 100,25 | 100,45 | | | | | 7,53 | 0,72 | 145 | да | 4 000 |
| Краснодарский край 4 | | 09/11/17 | 101,00 | 102,20 | 102,10 | 0,33 | 2 | 7 901 | 8,08 | 1,91 | 172 | да | 12 000 |
| СТАВРОПОЛЬСКИЙ КРАЙ | | | | | | | | | | | | | |
| Ставропольск кр 34001 | | 12/12/17 | | 104,30 | 104,30 | 0,30 | 1 | 5 000 | 8,11 | 2,04 | 172 | да | 5 000 |
| КРАСНОЯРСКИЙ КРАЙ | | | | | | | | | | | | | |
| Красноярский край 5 | | 29/11/16 | | 102,39 | | | | | 7,55 | 1,57 | 132 | да | 9 000 |
| Красноярский край 6 | | 19/10/17 | 101,50 | 101,80 | 101,50 | 0,10 | 1 | 1 | 8,10 | 2,33 | 165 | да | 17 000 |
| ВОЛГОГРАДСКАЯ ОБЛ | | | | | | | | | | | | | |
| Волгогр обл 34004 | | 04/06/14 | 97,00 | 99,99 | | | | | 7,03 | 0,92 | 92 | да | 2 000 |
| Волгогр обл 34005 | | 04/05/16 | 99,00 | 99,90 | | | | | 7,54 | 1,59 | 130 | да | 3 000 |
| Волгогр обл 35002 | | 28/05/17 | 99,01 | 101,35 | 101,35 | 0,02 | 1 | 300 | 7,95 | 1,74 | 165 | да | 5 000 |
| КОМИ | | | | | | | | | | | | | |
| Коми Респ 35007 | | 22/11/13 | 100,30 | 100,44 | | | | | 7,07 | 0,41 | | да | 1 000 |
| Коми Респ 34009 | | 18/10/14 | 97,00 | 100,00 | | | | | 6,80 | 0,78 | 71 | да | 2 000 |
| Коми Респ 35008 | | 03/12/15 | 82,00 | 100,92 | | | | | 8,92 | 1,69 | 264 | да | 1 000 |
| Коми Респ 32010 | | 15/12/16 | 101,80 | | 101,80 | -0,06 | 1 | 4 000 | 8,36 | 1,85 | 202 | да | 2 000 |
| ТУЛЬСКАЯ ОБЛ | | | | | | | | | | | | | |
| Тульская обл 34002 | | 25/09/15 | 100,50 | 100,90 | 100,80 | 0,10 | 5 | 20 000 | 8,19 | 1,26 | 204 | да | 5 000 |
| ЛИПЕЦКАЯ ОБЛ | | | | | | | | | | | | | |
| Липецкая обл 34007 | | 26/05/17 | | | | | | | 8,09 | 2,18 | 167 | да | 3 000 |
| Липецкая обл 35008 | | 17/04/20 | 99,00 | 99,95 | | | | | 8,49 | 3,95 | 167 | нет | 3 000 |
| ВОРОНЕЖСКАЯ ОБЛ | | | | | | | | | | | | | |
| Воронежск обл 34005 | | 17/12/17 | 101,40 | 101,85 | 101,85 | -0,14 | 3 | 6 093 | 8,28 | 2,04 | 189 | нет | 5 000 |
| КАЛУЖСКАЯ ОБЛ | | | | | | | | | | | | | |
| Калужская обл 34004 | | 26/06/13 | | | | | | | -62,40 | 0,00 | | да | 2 000 |
| Калужская обл 34005 | | 19/05/16 | 98,01 | 100,65 | | | | | 8,04 | 2,18 | 162 | да | 3 000 |
| УДМУРТИЯ | | | | | | | | | | | | | |
| Удмуртия 25003 | | 14/07/13 | | 100,24 | | | | | 12,28 | 0,05 | | да | 1 000 |
| Удмуртия 34004 | | 25/11/15 | 99,50 | | | | | | 8,70 | 1,55 | 247 | да | 2 000 |
| Удмуртия 34005 | | 24/11/16 | | 105,88 | | | | | 7,57 | 2,03 | 119 | да | 2 000 |
| Удмуртия 34006 | | 05/12/17 | 103,21 | 103,95 | 103,95 | -0,45 | 3 | 7 000 | 8,30 | 2,55 | 180 | да | 3 000 |
| КОСТРОМСКАЯ ОБЛАСТЬ | | | | | | | | | | | | | |
| Костромск обл 34006 | | 17/11/16 | 101,30 | 101,60 | 101,60 | | 7 | 13 559 | 8,50 | 1,28 | 235 | да | 4 000 |
| ОРЕНБУРГСКАЯ ОБЛ | | | | | | | | | | | | | |
| Оренбургск обл 34001 | | 14/12/17 | 104,20 | 104,90 | 104,90 | -0,05 | 5 | 67 000 | 8,30 | 2,72 | 176 | да | 4 000 |
| Оренбургск обл 35001 | | 19/06/19 | | | | | | | 8,78 | | | нет | 0000 000 |
| ВОЛОГОДСКАЯ ОБЛ | | | | | | | | | | | | | |

| Выпуск | Дата | | Котировки | | Цена | | Кол-во сделок | Оборот, шт | УТМ/УТР | Дюрация | Спред Ф3 (бп) | репо ЦБ | Объем млн |
|-----------------------------|--------|-----------|-----------|---------|--------|---------|---------------|------------|---------|---------|---------------|---------|-----------|
| | Оферты | Погашения | Покупка | Продажа | Посл | Изм. пп | | | | | | | |
| Вологодская обл. 34002 | | 14/12/16 | | 104,70 | | | | | 8,36 | 1,78 | 204 | да | 3 000 |
| Вологодская обл. 34003 | | 05/12/17 | 88,50 | 103,50 | | | | | 8,40 | 2,19 | 198 | да | 5 000 |
| БЕЛГОРОДСКАЯ ОБЛ | | | | | | | | | | | | | |
| Белгородск обл 34006 | | 08/08/17 | 99,01 | 101,50 | 101,50 | -0,25 | 1 | 2 000 | 8,30 | 1,74 | 200 | да | 5 000 |
| РЕСП КАРЕЛИЯ | | | | | | | | | | | | | |
| Карелия 34013 | | 18/06/15 | | 102,15 | | | | | 8,00 | 1,02 | 188 | да | 2 000 |
| Карелия 34014 | | 30/11/16 | | 103,00 | | | | | 8,36 | 1,56 | 213 | да | 1 000 |
| Карелия 34015 | | 22/10/17 | 87,10 | | | | | | 8,15 | 1,86 | 180 | да | 2 000 |
| ЯРОСЛАВСКАЯ ОБЛАСТЬ | | | | | | | | | | | | | |
| Ярослав Обл 34010 | | 15/04/14 | 100,25 | 100,30 | 100,49 | 0,49 | 1 | 1 000 | 6,64 | 0,52 | | да | 3 000 |
| Ярослав Обл 34011 | | 21/08/15 | 101,10 | 102,00 | | | | | 7,88 | 1,65 | 161 | нет | 3 000 |
| РЯЗАНСКАЯ ОБЛАСТЬ | | | | | | | | | | | | | |
| Рязанская Обл 34001 | | 27/11/14 | 91,95 | 100,70 | | | | | 7,54 | 0,96 | 143 | да | 2 000 |
| ТОМСКАЯ ОБЛ | | | | | | | | | | | | | |
| Томская обл 34037 | | 27/11/13 | 101,20 | 102,00 | | | | | 7,53 | 0,41 | | да | 3 000 |
| Томская обл 35045 | | 19/12/17 | | 103,30 | 102,50 | 0,45 | 1 | 30 000 | 7,80 | 2,48 | 132 | да | 5 000 |
| БАШКОРТОСТАН | | | | | | | | | | | | | |
| Башкортостан 34007 | | 29/11/16 | | | | | | | 8,09 | 1,88 | 174 | да | 3 000 |
| ЧУВАШИЯ | | | | | | | | | | | | | |
| Чувашия 31008 | | 15/06/14 | | | | | | | 7,58 | 1,01 | 146 | да | 1 000 |
| Чувашия 34009 | | 19/07/15 | 101,20 | 101,70 | | | | | 7,38 | 0,99 | 127 | да | 2 000 |
| МАРИЙ ЭЛ РЕСП | | | | | | | | | | | | | |
| Марий Эл 34006 | | 04/10/15 | 101,00 | 101,15 | | | | | 8,38 | 1,35 | 222 | да | 2 000 |
| ХМАО | | | | | | | | | | | | | |
| ХМАО-Югра 25008 | | 19/12/13 | 101,61 | 101,75 | 101,74 | 0,24 | 1 | 1 | 7,16 | 0,48 | | да | 2 000 |
| ХАКАСИЯ | | | | | | | | | | | | | |
| Хакасия 34001 | | 25/08/13 | 99,90 | 100,21 | | | | | 6,90 | 0,16 | | нет | 1 000 |
| Хакасия 34002 | | 09/08/15 | 101,35 | 101,70 | | | | | 8,49 | 1,31 | 234 | да | 2 000 |
| СВЕРДЛОВСКАЯ ОБЛАСТЬ | | | | | | | | | | | | | |
| Свердловск обл 34001 | | 11/12/16 | 101,80 | 102,25 | | | | | 7,86 | 1,78 | 154 | да | 3 000 |
| Свердловск обл 34002 | | 04/12/17 | 101,80 | 102,45 | | | | | 8,28 | 2,02 | 190 | да | 3 000 |
| ТВЕРСКАЯ ОБЛАСТЬ | | | | | | | | | | | | | |
| Тверская Обл 34006 | | 12/06/14 | 101,01 | 103,00 | | | | | 13,07 | 0,61 | | да | 3 000 |
| Тверская Обл 34005 | | 26/12/13 | 103,50 | 104,50 | | | | | 5,94 | 0,49 | | да | 4 000 |
| Тверская Обл 34007 | | 15/12/15 | 100,00 | 100,47 | | | | | 9,05 | 1,95 | 268 | да | 3 000 |
| Тверская Обл 34008 | | 18/12/17 | 101,21 | 102,20 | 102,25 | | 4 | 6 001 | 9,03 | 2,39 | 257 | нет | 3 000 |

Источник: REUTERS, расчеты: Банк ЗЕНИТ

ОФЗ

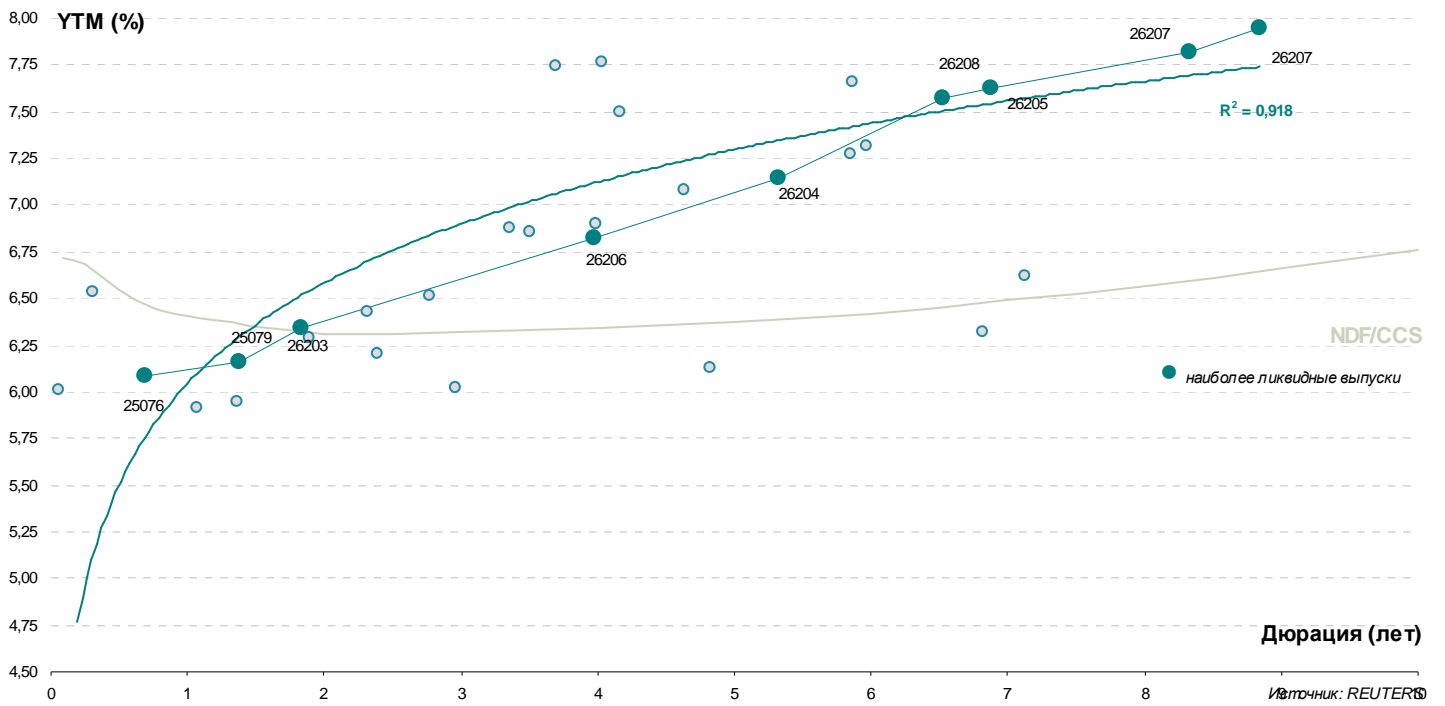

Инвестиционный Департамент

Россия, 129110, Москва, Банный пер, дом 9
тел. 7 495 937 07 37, факс 7 495 937 07 36
WEB: <http://www.zenit.ru>

Начальник Департамента

Кирилл Копелович

kopelovich@zenit.ru

Зам.начальника Департамента

Константин Поспелов

konstantin.pospelov@zenit.ru

Управление продаж

Валютные и рублевые облигации

Юлия Шабанова

j.shabanova@zenit.ru

Валютные и рублевые облигации

Максим Симагин

m.simagin@zenit.ru

Валютные и рублевые облигации

Александр Валканов

a.valkanov@zenit.ru

Валютные и рублевые облигации

Юлия Паршина

y.parshina@zenit.ru

Аналитическое управление

Акции

research@zenit.ru

Облигации

firesearch@zenit.ru

Макроэкономика

Владимир Евстифеев

v.evstifeev@zenit.ru

Макроэкономика/кредитный анализ

Кирилл Сычев

k.sychev@zenit.ru

Кредитный анализ

Евгений Чердаков

e.cherdakov@zenit.ru

Количественный анализ

Дмитрий Чепрагин

d.chepragin@zenit.ru

Акции

Евгения Лобачева

eugenia.lobacheva@zenit.ru

Управление рынков долгового капитала

ibcm@zenit.ru

Рублевые облигации

Денис Ручкин

d.ruchkin@zenit.ru

Андрей Пашкевич

a.pashkevich@zenit.ru

Фарида Ахметова

f.akhmetova@zenit.ru

Марина Никишова

m.nikishova@zenit.ru

Вера Панова

vera.panova@zenit.ru

Алексей Басов

a.basov@zenit.ru

Екатерина Гашигуллина

e.gashigullina@zenit.ru

Каждый аналитик, задействованный в написании данного обзора, подтверждает, что все положения отражают его собственное мнение в отношении финансовых инструментов или эмитентов. Вознаграждение аналитиков не связано напрямую или косвенно с мнениями или рекомендациями, изложенными в данном обзоре. Банк ЗЕНИТ не несет ответственности за операции третьих лиц, совершенные на основе мнений аналитиков, изложенных в данном обзоре. Мнение Банка может не совпадать с мнением аналитика, изложенным в данном обзоре.

Информация, представленная в обзоре, основана на источниках, которые Банк ЗЕНИТ признает надежными, тем не менее, Банк не несет ответственности за ее достоверность и полноту. Описания финансовых инструментов и эмитентов не претендуют на полноту. Прошлые показатели не являются гарантией своего повторения в будущем. Обзор не имеет отношения к инвестиционным целям или финансовой ситуации третьих лиц. Все мнения и рекомендации, основанные на представленной информации, соответствуют дате выхода обзора и могут быть изменены без уведомления. Обзор предоставляется исключительно в информационных целях и не является предложением купить или продать соответствующие финансовые инструменты. Инвесторы должны самостоятельно принимать инвестиционные решения, используя обзор лишь в качестве одного из средств, способствующих принятию взвешенных решений. Обзор подготовлен Банком ЗЕНИТ для распространения среди профессиональных участников рынка и институциональных инвесторов. Не являющиеся профессиональными участниками инвесторы должны искать возможность дополнительной консультации перед принятием инвестиционного решения. Обзор может содержать информацию и рекомендации касательно финансовых инструментов, недоступных для покупки или продажи непрофессиональными участниками рынка.

Банк ЗЕНИТ может выступать маркетмейкером по одному или нескольким финансовым инструментам, упомянутым в данном обзоре и иметь по ним длинные или короткие позиции. Банк ЗЕНИТ также может предоставлять услуги финансового советника и выступать организатором и андеррайтером по проектам корпоративного финансирования одной из указанных в обзоре компаний.

Дополнительная информация и сопроводительная документация может быть предоставлена по запросу. © 2013 Банк ЗЕНИТ.