

## Комментарий

На рублевом долговом рынке в четверг продолжилась восстанавливаться торговая активность, однако единой динамики не сложилось. На повышенных оборотах дорожали выпуски транспортного и химического секторов (+0,04% и +1,42% соответственно). В аутсайдерах рынка были сектора машиностроения и розницы (-0,28% и -0,49% соответственно). Более половины всех сделок пришлось на участок кривой с дюрацией от 1 до 3 лет, где бумаги подешевели в среднем на 0,03%.

В госсекторе динамика также была разнонаправленной. 80% всего оборота пришлось на длинные ОФЗ с дюрацией более 3 лет, прибавившие к стоимости 0,1%. На более коротком участке кривой наблюдались как покупки, так и продажи.

В сегменте российских еврооблигаций продолжилась восходящая динамика, средний рост корпоративного сегмента составил 0,1%. Лидерами роста вновь стали выпуски телекоммуникационного и металлургического секторов (+0,2% и +0,14% соответственно).

## Индикаторы рынка

	Значение закрытия	Изм. к пред. дню	Изм. за 5 дн.
Золото	1826,15	+0,02%	-0,10%
Нефть Brent	114,67	-0,47%	+2,48%
5-летний CDS	187	-1,45%	-9,01%
Бивалютная корзина	34,53	-0,08%	-0,32%
Годовая ставка NDF	5,35	-19,55%	-17,57%
Mosprime o/n	4,02	-0,30	-0,80
Депозиты в ЦБ	227,74	+30,93	+60,68
Остатки на корп. сч.	613,17	-35,87	-38,64
UST 2	0,18	-0,02	-0,01
UST 10	2,13	-0,09	-0,06
Russia 10yr	4,15	+0,00	-0,11
China 10yr	4,00	-	-
India 10yr	8,17	-	-0,15
Brazil 10yr	3,49	-0,03	-0,12
Portugal 10 yr	10,82	-0,19	-1,11
Ireland 10 yr	8,40	-0,04	-0,23
Italy 10 yr	4,90	-0,03	+0,00
Greece 10 yr	17,36	-0,03	+0,07
Spain 10 yr	4,89	-0,01	+0,03

Источник: Bloomberg

Оценка: РУСС-ИНВЕСТ

## Российский долговой рынок

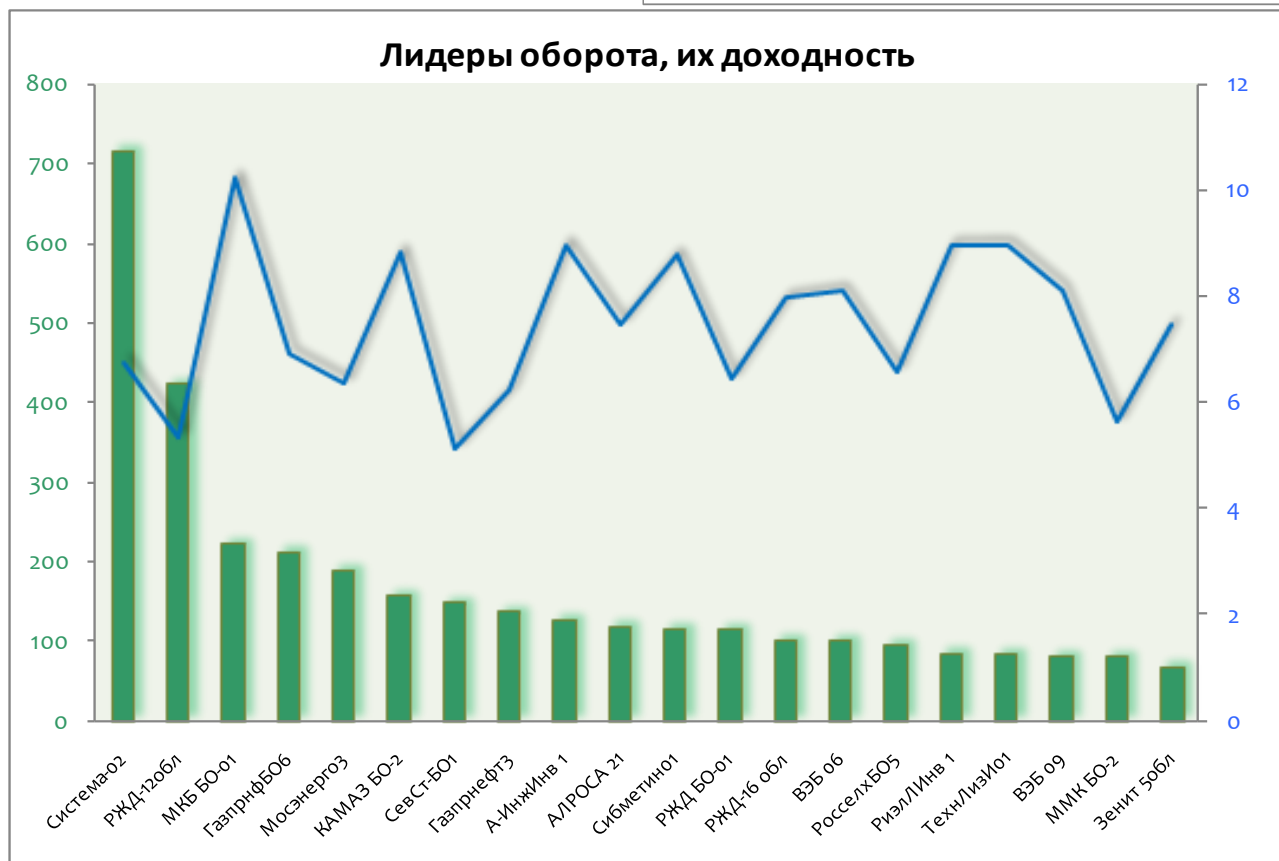
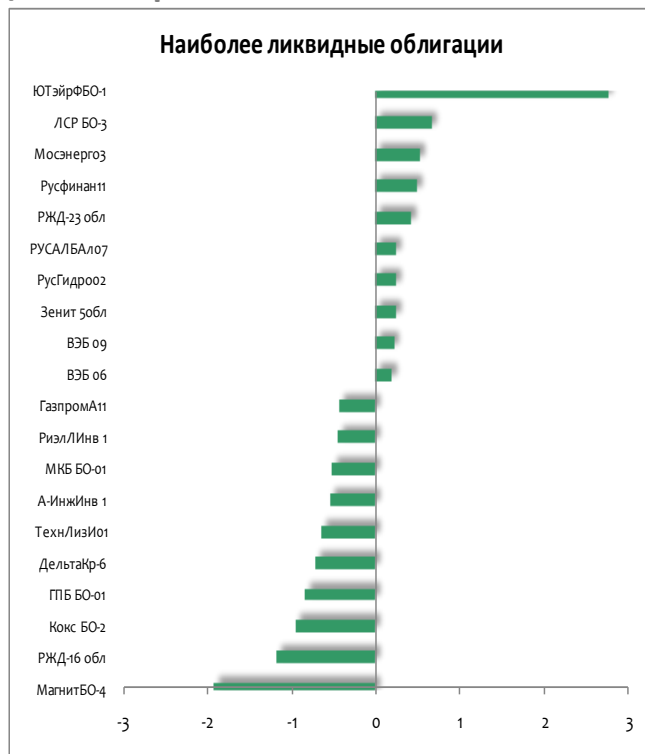

## Рынок внешнего долга

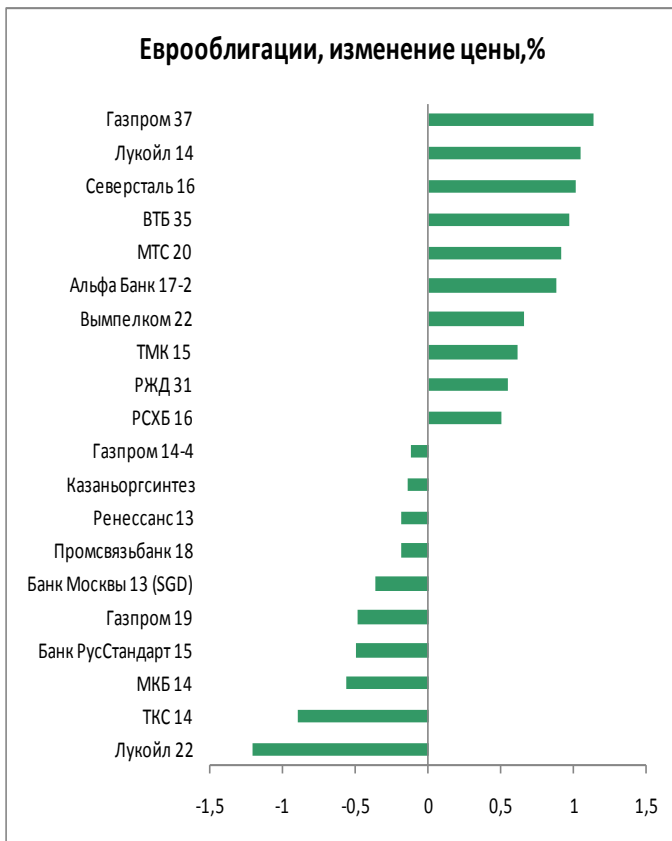
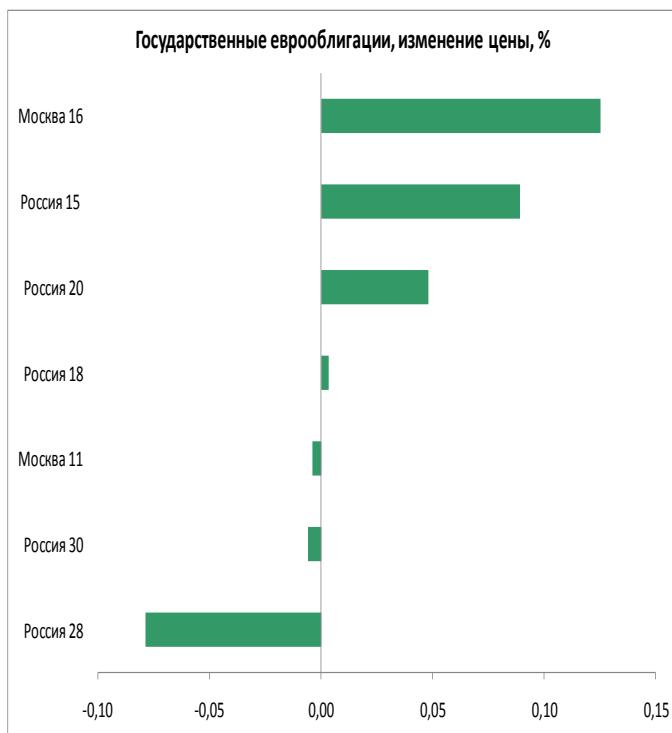

## Российский денежный рынок

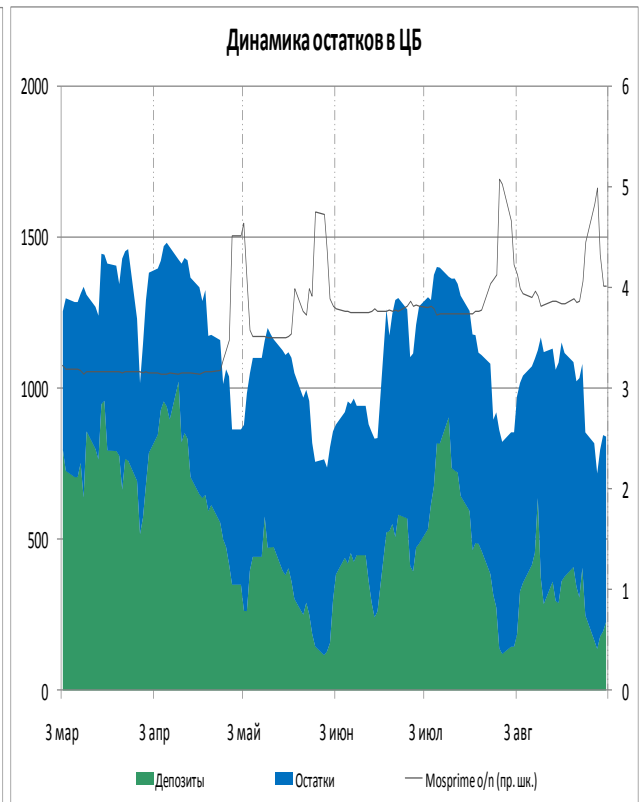
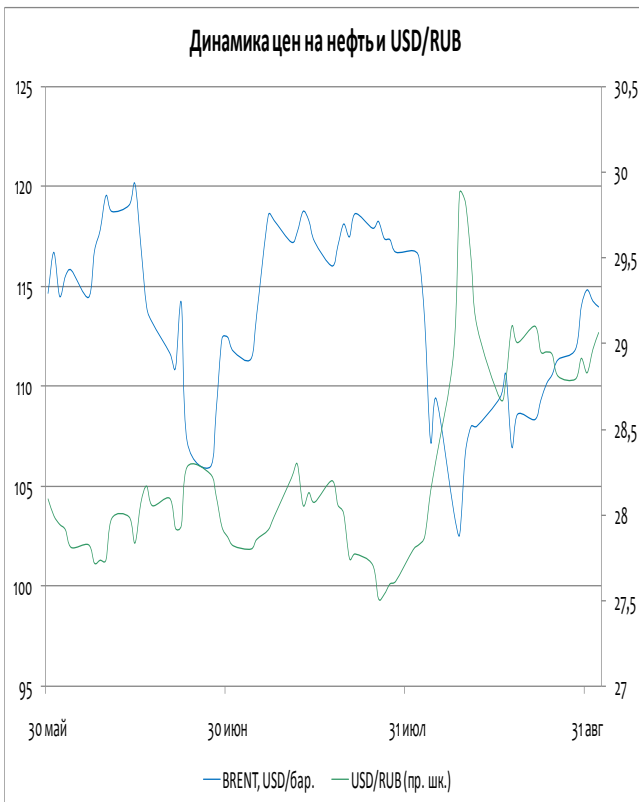
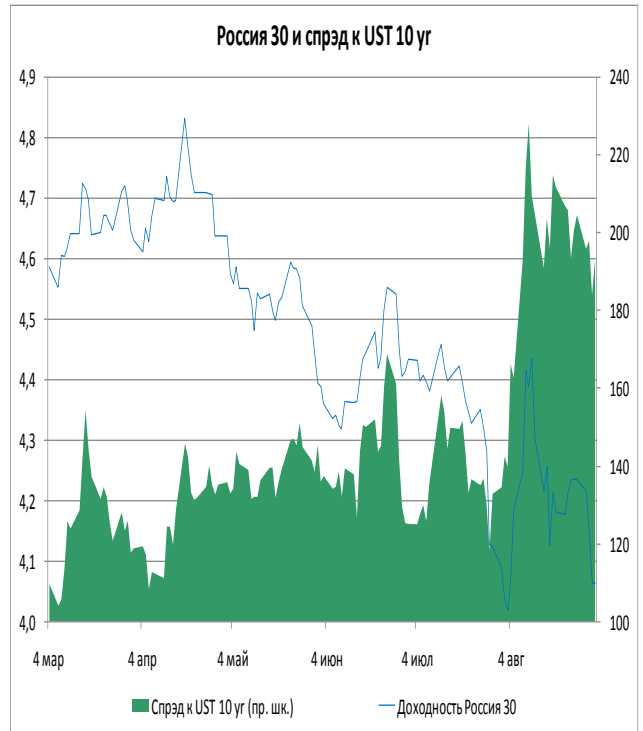

# ИНВЕСТИЦИОННАЯ КОМПАНИЯ «ИК РУСС-ИНВЕСТ»

Ежедневный обзор долговых рынков

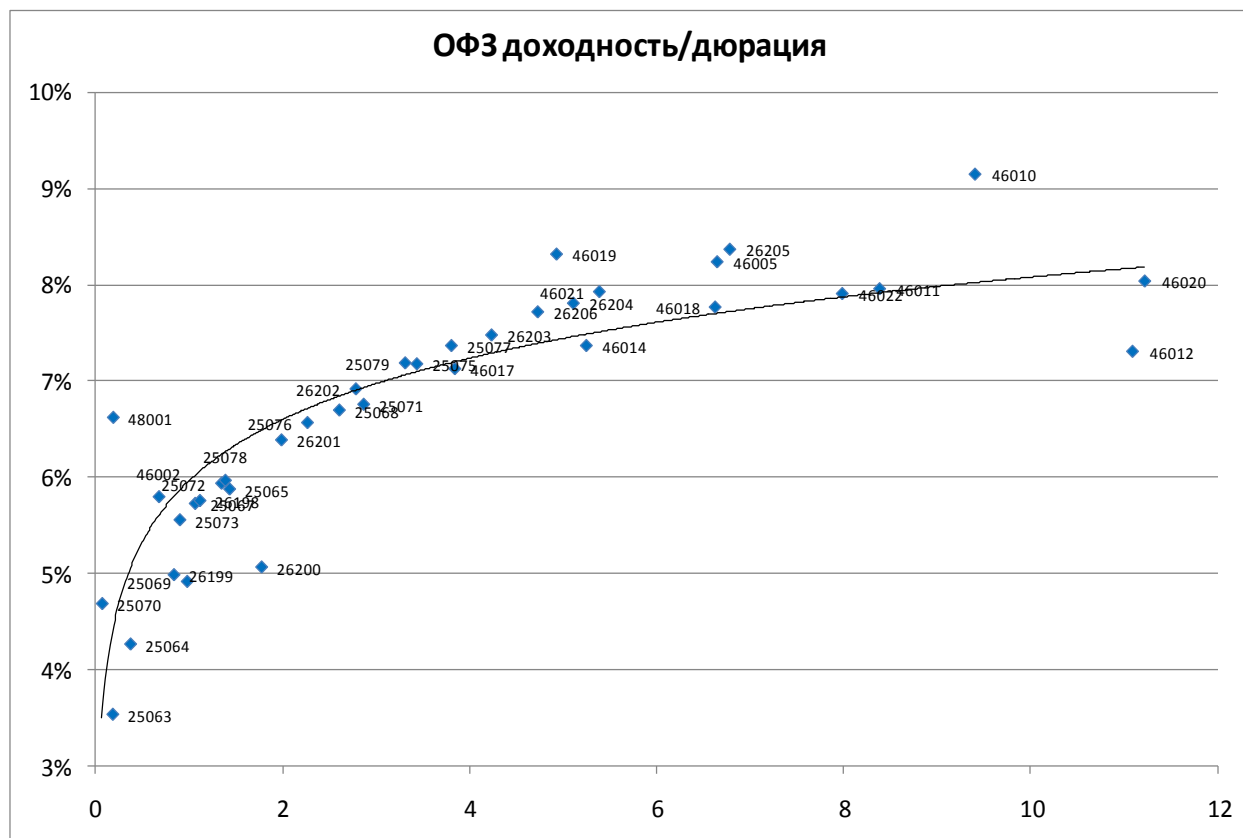

Выпуск	Купон	Погашение	Дюрация	Доходность	Посл. цена	Изм. цены	Выпуск	Купон	Погашение	Дюрация	Доходность	Посл. цена	Изм. цены
25070	10,00	28.09.11	0,07	4,69	100,37	-	25079	7,00	03.06.15	3,31	7,19	99,76	-0,04%
25063	6,20	09.11.11	0,18	3,54	100,50	-	25075	6,88	15.07.15	3,43	7,18	99,40	-0,05%
48001	7,00	31.10.18	0,19	6,62	100,00	-	25077	7,35	20.01.16	3,80	7,37	100,40	-
25064	11,90	18.01.12	0,37	4,27	102,87	-0,22%	46017	7,00	03.08.16	3,84	7,13	98,30	+1,83%
46002	8,00	08.08.12	0,68	5,80	101,50	-0,21%	26203	6,90	03.08.16	4,23	7,48	98,18	+0,03%
26199	6,10	11.07.12	0,84	4,99	101,00	-	26206	7,40	14.06.17	4,73	7,72	99,15	-0,10%
25073	6,85	01.08.12	0,90	5,56	101,20	-	46019	0,00	20.03.19	4,93	8,32	74,80	-
25069	10,80	19.09.12	0,98	4,92	106,00	+0,09%	26204	7,50	15.03.18	5,11	7,81	99,19	-0,16%
25067	11,30	17.10.12	1,06	5,73	106,16	-0,31%	46021	6,00	08.08.18	5,39	7,93	88,70	-
26198	6,00	02.11.12	1,11	5,76	100,24	-0,01%	46014	7,00	29.08.18	5,25	7,37	98,75	-
25072	7,15	23.01.13	1,34	5,94	101,70	+0,06%	46005	0,00	09.01.19	6,65	8,24	59,05	-
25078	6,70	06.02.13	1,39	5,97	101,10	-0,10%	46018	8,00	24.11.21	6,62	7,77	95,65	-
25065	12,00	27.03.13	1,43	5,88	109,30	-	26205	7,60	14.04.21	6,78	8,37	96,05	-2,24%
26200	6,10	17.07.13	1,77	5,07	102,00	+0,98%	46022	6,50	19.07.23	7,98	7,91	86,60	-
26201	6,55	16.10.13	1,99	6,39	100,60	-	46011	0,00	20.08.25	8,38	7,96	106,00	-
25076	7,10	13.03.14	2,26	6,57	101,45	+0,10%	46010	0,00	17.05.28	9,40	9,15	100,00	-
25068	12,00	20.08.14	2,60	6,70	114,35	-	46020	6,90	06.02.36	11,22	8,04	89,50	-
26202	11,20	17.12.14	2,78	6,92	113,05	-0,35%	46012	2,90	05.09.29	11,09	7,31	80,00	+15,00%
25071	8,10	26.11.14	2,86	6,76	104,16	-0,33%							

## Итоги торгов облигациями нефтегазового сектора

Выпуск	Купон	Погашение	Оферта	Дн. до след. куп.	Доходность	Дюрация	Цена посл. сделки	Z-спрэд	Изм. цены	Изм. цены за 5 дн.
Башнефть1	12,50	13.12.2016	18.12.2012	109	7,40	1,21	106,34	217	-0,34%	+0,19%
Башнефть2	12,50	13.12.2016	18.12.2012	109	7,46	1,21	106,26	219	+0,01%	+0,20%
Башнефть3	12,50	13.12.2016	18.12.2012	109	7,51	1,21	106,20	223	-0,05%	+0,05%
Газпром 8	7,00	27.10.2011	-	55	4,30	0,14	100,40	261	+0,10%	+0,10%
Газпром 9	7,23	12.02.2014	-	166	7,25	2,28	100,24	181	-	+0,76%
Газпром 11	13,75	24.06.2014	-	116	6,73	2,41	117,98	72	-0,44%	-0,24%
Газпром 13	13,12	26.06.2012	-	116	5,05	0,79	106,41	55	-	+0,67%
Газпромнефть 3	14,75	12.07.2016	17.07.2012	137	6,07	0,84	107,34	90	+0,13%	+0,32%
Газпромнефть 4	8,20	09.04.2019	10.04.2018	46	8,06	5,08	101,50	115	-1,00%	+0,50%
Газпромнефть 8	8,50	02.02.2016	-	158	7,97	3,77	102,50	140	-	+0,29%
Газпромнефть 9	8,50	26.01.2021	02.02.2016	158	8,05	3,76	102,21	170	-0,28%	+0,01%
Газпромнефть 10	8,90	26.01.2021	30.01.2018	158	8,25	5,03	104,00	135	-	+0,63%
Газпромнефть БО-5	7,15	09.04.2013	-	39	6,92	1,50	100,50	137	-0,30%	+0,20%
Газпромнефть БО-6	7,15	09.04.2013	-	39	6,92	1,50	100,50	140	-	+0,10%
Газэнергосеть 1	8,00	20.06.2012	-	110	8,13	0,78	100,00	484	-	-
Газэнергосеть 2	12,00	23.04.2013	-	53	9,51	1,47	104,00	789	-	-
ИтераФинанс 1	8,50	20.11.2012	-	81	7,65	1,16	101,11	490	-	+0,91%
Лукойл 3	7,10	08.12.2011	-	97	4,62	0,26	100,65	5	-	-
Лукойл 4	7,40	05.12.2013	-	97	7,28	2,09	100,50	151	-	+0,50%
Лукойл БО-1	13,35	06.08.2012	-	157	6,18	0,90	106,45	114	-	+0,28%
Лукойл БО-2	13,35	06.08.2012	-	157	6,18	0,90	106,45	98	-	+0,22%
Лукойл БО-3	13,35	06.08.2012	-	157	6,18	0,90	106,45	98	-	+0,16%
Лукойл БО-4	13,35	06.08.2012	-	157	6,18	0,90	106,45	98	-	+0,22%
Лукойл БО-5	13,35	06.08.2012	-	157	6,24	0,90	106,40	101	-	+0,17%
Лукойл БО-6	9,20	13.12.2012	-	104	6,66	1,22	103,19	124	-0,01%	+0,21%
Лукойл БО-7	9,20	13.12.2012	-	104	6,69	1,22	103,15	125	+0,10%	+0,17%
НК Альянс 1	14,00	14.09.2011	-	12	14,02	0,03	100,00	924	-	-
НК Альянс 3	9,75	21.07.2020	30.07.2013	151	8,76	1,78	102,01	314	+0,01%	+1,50%
НК Альянс БО-1	9,25	04.02.2014	-	158	9,42	2,22	100,07	390	-1,93%	+1,08%
Новатэк БО-1	7,50	25.06.2013	-	116	7,02	1,71	101,00	193	-	-0,35%
Сахатранснефтегаз 2	12,20	26.07.2013	-	147	12,23	1,73	100,51	660	+0,51%	-0,43%
Татнефть БО-1	7,25	20.09.2013	-	21	6,53	1,89	101,55	92	-	+1,04%
Транснефть 1	10,00	13.05.2019	18.05.2015	262	-	0,72	109,00	28	-	-
Транснефть 2	9,50	01.10.2019	06.10.2015	39	-	0,11	103,10	226	-	-
Транснефть 3	9,90	18.09.2019	23.09.2015	26	-	0,07	109,15		-0,64%	+0,18%

# ИНВЕСТИЦИОННАЯ КОМПАНИЯ «ИК РУСС-ИНВЕСТ»

Ежедневный обзор долговых рынков

## Итоги торгов облигациями металлургического и горнодобывающего секторов

Выпуск	Купон	Погашение	Оферта	Дн. до след. куп.	Доходность	Дюрация	Цена посл. сделки	Z-спрэд	Изм. цены	Изм. цены за 5 дн.
Алроса 20	8,95	23.06.2015	-	25	8,19	3,23	103,26	172	-	+0,23%
Алроса 21	8,25	18.06.2015	20.06.2013	20	7,46	1,67	101,65	178	-	+0,22%
Алроса 22	8,25	23.06.2015	25.06.2013	25	7,47	1,68	101,65	181	-	+0,22%
Алроса 23	8,95	18.06.2015	-	20	8,14	3,22	103,39	170	+0,14%	+0,28%
Амет Финанс 1	8,50	22.08.2013	-	174	7,96	1,85	101,24	281	-	+0,09%
Белон Финанс 2	0,01	23.02.2012	-	174	0,01	0,50	100,00	-	-	+11,10%
Далур Финанс 1	10,00	05.02.2013	-	158	11,01	1,36	99,05	532	-	-
Евраз 1	9,25	13.03.2020	22.03.2013	21	7,87	1,43	102,19	232	+0,09%	+0,68%
Евраз 2	9,95	19.10.2020	26.10.2015	59	8,76	3,41	104,70	232	+0,96%	+1,62%
Евраз 3	9,25	13.03.2020	22.03.2013	21	7,93	1,43	102,10	236	-	+0,76%
Евраз 4	9,95	19.10.2020	26.10.2015	59	9,05	3,41	103,70	247	-0,05%	+0,65%
Евраз 5	8,40	27.05.2021	02.06.2016	97	8,57	3,94	100,00	188	-	+0,50%
Евраз 7	8,40	25.05.2021	31.05.2016	95	8,52	3,93	100,20	219	+0,20%	+3,03%
Золото Селигдара 2	15,00	21.12.2011	-	110	12,26	0,28	100,84	986	-	-
Золото Селигдара 3	16,50	29.05.2014	31.05.2012	90	12,49	0,71	102,97	905	-	+0,95%
Кокс 2	12,00	15.03.2012	-	13	9,76	0,51	101,25	478	-	-
Кокс БО-2	8,70	28.05.2014	-	89	9,26	2,44	99,14	333	-0,92%	-0,91%
Мечел 2	7,40	12.06.2013	-	103	8,29	1,67	98,80	260	-	+0,30%
Мечел 4	19,00	21.07.2016	26.07.2012	55	6,74	0,84	110,75	189	-0,23%	+1,23%
Мечел 5	12,50	09.10.2018	16.10.2012	46	6,60	1,05	106,50	184	-	+1,33%
Мечел БО-1	12,50	09.11.2012	11.11.2011	70	5,35	0,18	101,34	82	-	+0,09%
Мечел БО-2	9,75	12.03.2013	-	11	7,13	1,39	103,90	345	-	+1,66%
Мечел БО-3	9,75	24.04.2013	-	54	8,45	1,51	102,20	418	-	-0,15%
Мечел 13	10,00	25.08.2020	01.09.2015	4	9,14	3,25	103,50	259	-	-
Мечел 14	10,00	25.08.2020	01.09.2015	4	8,74	3,26	104,80	221	-	-
Мечел 15	8,25	09.02.2021	18.02.2014	172	8,66	2,28	99,50	300	-	-0,50%
Мечел 16	8,25	09.02.2021	18.02.2014	172	8,51	2,28	99,80	293	-	-0,20%
Мечел 17	8,40	27.05.2021	02.06.2016	97	8,43	3,94	100,51	188	+0,51%	+2,54%
Мечел 18	8,40	27.05.2021	02.06.2016	97	8,84	3,94	99,00	208	-	-0,34%
Мечел 19	8,40	01.06.2021	07.06.2016	102	8,84	3,95	99,00	208	-	-0,43%
ММК БО-1	6,90	15.11.2012	-	76	7,05	1,16	99,95	204	-	-
ММК БО-2	9,70	12.12.2012	14.12.2011	103	5,59	0,27	101,14	70	+0,02%	+0,04%
ММК БО-3	6,47	19.09.2013	22.03.2012	20	6,56	0,54	100,00	160	-	+0,15%
ММК БО-4	7,65	27.02.2014	-	181	7,80	2,31	100,00	227	-	-
ММК БО-5	7,65	04.04.2013	-	34	7,33	1,48	100,65	175	-	-0,05%
ММК БО-6	7,20	10.07.2014	-	132	7,24	2,61	100,20	157	-	+1,42%
ММК БО-7	7,25	22.07.2014	-	144	7,58	2,64	99,51	174	+1,01%	+1,03%
МеталлсервисФинанс 1	9,00	23.05.2012	-	82	9,93	0,70	99,50	432	-	-0,50%
НЛМК БО-1	9,75	04.12.2012	-	95	5,88	1,19	104,71	324	+0,01%	+4,71%
НЛМК БО-5	10,75	30.10.2012	-	60	6,35	1,09	104,95	113	+0,05%	+0,43%
НЛМК БО-6	7,75	05.03.2013	-	4	7,05	1,40	101,15	149	-	-
НижнеленскоеИнвест 3	0,00	16.07.2013	-	135	0,01	1,35	99,99	-	-	+0,02%
Норникель БО-3	7,00	30.07.2013	-	151	6,82	1,81	100,51	117	-0,09%	-0,19%
РМКФинанс 3	10,40	15.12.2015	17.12.2013	109	10,13	2,06	101,01	414	-	-0,97%
РМКФинанс 4	9,00	02.06.2016	05.06.2014	97	9,63	2,45	99,00	352	-	-0,25%
Русал Братск 7	8,30	22.02.2018	27.02.2014	181	9,21	2,30	98,45	321	+0,25%	+0,25%
Русал Братск 8	8,50	05.04.2021	13.04.2015	45	9,31	3,08	98,15	289	-1,38%	+0,13%
Северсталь БО-1	14,00	18.09.2012	20.09.2011	18	4,67	0,05	100,45	45	-0,01%	-0,10%
Северсталь БО-2	9,75	15.02.2013	-	168	6,35	1,39	104,80	112	+0,72%	+1,75%
Северсталь БО-4	9,75	15.02.2013	-	168	6,64	1,39	104,40	128	+0,77%	+0,81%
Сибметинвест 1	13,50	10.10.2019	16.10.2014	48	8,75	2,57	113,24	251	-0,38%	-0,05%
Сибметинвест 2	13,50	10.10.2019	16.10.2014	48	8,48	2,57	114,00	235	+0,09%	+0,44%
СУЭК Финанс 1	9,35	26.06.2020	05.07.2013	126	7,99	1,71	102,53	238	+0,03%	+0,62%
ТМК БО-1	8,85	22.10.2013	-	53	7,96	1,94	102,00	315	-	+0,99%
Уралэлектромедь 1	8,25	28.02.2012	-	179	7,87	0,44	100,25	1774	-	-
ЧТПЗ БО-1	16,50	04.12.2012	06.12.2011	95	9,73	0,24	101,71	472	-0,09%	+0,71%
ЧТПЗ 3	8,00	21.04.2015	-	53	1,45	3,38	100,00	-	-	-

## Итоги торгов облигациями химического сектора

Выпуск	Купон	Погашение	Оферта	Дн. до след. куп.	Доходность	Дюрация	Цена посл. сделки	Z-спрад	Изм. цены	Изм. цены за 5 дн.
Акрон 2	14,05	19.09.2013	22.09.2011	20	3,83	0,05	100,55	229	+0,05%	+0,05%
Акрон 3	13,85	20.11.2013	23.05.2012	82	7,44	0,69	104,50	222	+4,02%	+5,03%
Еврохим 2	8,90	26.06.2018	30.06.2015	123	8,26	3,29	102,60	180	-	+0,01%
Еврохим 3	8,25	14.11.2018	18.11.2015	82	8,24	3,56	100,60	202	-	-1,03%
Куйбышевазотинвест 4	8,60	07.04.2016	10.04.2014	41	9,03	2,31	99,45	300	-0,19%	+0,01%
Нижнекамскнефтехим 4	10,00	26.03.2012	-	24	40,93	0,54	87,05	2886	-	-
Полипласт 2	12,25	11.03.2014	11.09.2012	11	12,16	0,94	100,40	679	-	+0,40%
Сибур Холдинг 1	10,47	01.11.2012	-	62	7,04	1,10	103,90	162	-	-
Сибур Холдинг 2	13,50	13.03.2015	-		-	3,32	104,35	-	-	-
Сибур Холдинг 3	9,25	13.03.2015	-		3,59	0,52	103,00	-	-	-
Сибур Холдинг 4	7,30	13.03.2015	-		6,80	0,98	100,60	144	-	-
Сибур Холдинг 5	8,00	13.03.2015	-		7,43	1,42	101,00	185	-	-
Уралкалий БО-1	8,25	17.02.2014	-	171	7,02	2,26	103,00	454	-	-

## Итоги торгов облигациями телекоммуникационного сектора

Выпуск	Купон	Погашение	Оферта	Дн. до след. куп.	Доходность	Дюрация	Цена посл. сделки	Z-спрэд	Изм. цены	Изм. цены за 5 дн.
АФК Система 1	9,75	07.03.2013	-	6	7,32	1,38	103,60	174	-	-
АФК Система 2	14,75	12.08.2014	14.08.2012	165	6,91	0,92	107,20	164	-0,05%	-0,05%
АФК Система 3	12,50	24.11.2016	29.11.2012	90	7,05	1,16	106,50	181	-0,23%	-0,23%
АФК Система 4	7,65	15.03.2016	-	18	7,50	2,03	100,55	190	-0,46%	+0,12%
ВК Инвест 1	9,25	19.07.2013	-	140	7,80	1,75	102,73	208	-0,26%	-0,26%
ВК Инвест 3	7,40	08.07.2014	-	130	8,05	2,59	98,75	198	-0,35%	+0,25%
ВК Инвест 6	8,30	13.10.2015	-	46	8,47	3,46	100,00	192	+0,25%	+0,50%
ВК Инвест 7	8,30	13.10.2015	-	46	8,47	3,46	100,00	201	+0,25%	+0,65%
МТС 1	7,00	17.10.2013	-	48	7,23	1,96	99,79	214	-	+0,01%
МТС 2	7,75	20.10.2015	-	53	7,90	3,52	99,99	148	+0,19%	-0,36%
МТС 3	8,00	12.06.2018	18.06.2013	109	6,90	1,68	102,00	274	-	-
МТС 4	7,60	13.05.2014	-	256	7,79	2,49	99,50	183	-0,49%	+0,45%
МТС 5	14,25	19.07.2016	24.07.2012	326	6,50	0,89	106,48	144	-0,02%	+0,13%
МТС 7	8,70	07.11.2017	-	74	8,42	4,81	102,15	142	+0,04%	+0,15%
МТС 8	8,15	03.11.2020	10.11.2015	74	8,11	3,55	100,68	157	-0,22%	+1,23%
Ростелеком 1	6,60	08.08.2013	-	160	7,82	1,84	98,10	207	-	-2,08%
Ростелеком 2	10,50	17.11.2011	-	76	0,86	0,19	102,00	80	-	-
Ростелеком 3	8,50	13.03.2012	-	11	7,55	0,51	100,55	199	-0,60%	-0,59%
Ростелеком 4	0,00	03.04.2013	05.10.2011	43	55,89	0,06	100,05	4147	-	-
Ростелеком 5	7,60	30.05.2012	-	89	5,85	0,72	101,30	143	-	-
Ростелеком 6	7,80	30.05.2012	-	89	5,07	0,72	102,00	77	-	-
Ростелеком 8	6,65	03.09.2013	-	95	6,91	1,88	99,73	116	-	-
Ростелеком 9	8,10	08.12.2011	-	6	4,55	0,26	100,95	150	-0,10%	-0,10%
Ростелеком 10	6,91	21.05.2013	-	81	6,90	0,22	100,00		-	-
Ростелеком 11	11,70	24.07.2019	-	61	5,88	0,87	105,50	98	+0,73%	+1,48%
Ростелеком 12	15,00	17.07.2012	05.09.2011	137	15,10	0,84	100,29	941	-	-
Ростелеком 13	11,00	17.10.2012	19.10.2011	47	10,27	1,05	101,00	522	-	+0,59%
Ростелеком 14	11,40	18.10.2012	-	48	-	0,12	101,99	-	-	+0,98%
Ситроникс БО-1	11,75	18.06.2013	19.06.2012	109	11,33	0,77	100,50	591	-0,50%	+0,59%
Ситроникс БО-2	10,75	07.10.2013	08.10.2012	38	11,85	1,03	99,20	625	-0,02%	+1,22%
Таттелеком 4	8,25	01.11.2012	-	62	7,65	1,11	100,80	488	-	-

# ИНВЕСТИЦИОННАЯ КОМПАНИЯ «ИК РУСС-ИНВЕСТ»

Ежедневный обзор долговых рынков

## Итоги торгов облигациями секторов с/х, розницы и торговли

Выпуск	Купон	Погашение	Оферта	Дн. до след. куп.	Доходность	Дюрация	Цена посл. сделки	Z-спрэд	Изм. цены	Изм. цены за 5 дн.
Аптека 36,6	18,00	05.06.2012	-	4	20,85	0,36	99,50	1459	-	+0,59%
Агросоюз 2	17,00	28.03.2012	-	26	29,49	0,54	95,00	3667	-	-
Аладушкин Финанс 2	17,70	23.11.2011	-	82	18,02	0,21	100,00	1253	-	-0,10%
ВБДЗ	7,45	27.02.2013	-	180	7,29	1,44	100,40	677	-0,60%	-0,59%
ВБД БО-1	7,35	11.10.2013	12.10.2012	42	7,47	1,06	100,00	254	-	-
ВБД БО-2	7,35	11.10.2013	12.10.2012	42	7,47	1,06	100,00	254	-	-
ВБД БО-3	7,35	11.10.2013	12.10.2012	42	5,71	1,06	101,82	168	-	-
ВБД БО-6	7,90	27.06.2013	-	118	7,18	1,71	101,40	206	-	-
ВБД БО-7	7,90	27.06.2013	-	118	8,04	1,71	100,01	248	-	-
ВБД БО-8	7,35	11.10.2013	12.10.2012	42	5,71	1,06	101,82	144	-	-
Виктория Финанс БО-1	8,00	12.02.2013	-	165	8,16	1,39	100,00	258	-	-
Детский мир 1	8,50	26.05.2015	-	95	9,79	3,20	96,70	341	+0,16%	-
Джей Эф Си Груп 1	5,00	20.10.2011	-	48	22,11	0,12	98,00	1322	-	-
Карусель Финанс 1	12,00	12.09.2013	-	13	7,81	1,78	108,00	204	-	-
Комос Груп БО-1	11,00	17.07.2014	-	139	11,08	2,51	100,48	523	-	+1,60%
Копейка 2	16,50	15.02.2012	-	75	8,51	0,45	103,64	378	-0,03%	+0,09%
Копейка 3	9,80	15.02.2012	-	75	9,43	0,45	100,30	408	-	-0,59%
Копейка БО-1	9,50	23.07.2013	24.07.2012	53	9,20	0,86	100,50	382	-0,20%	-0,40%
Копейка БО-2	9,00	01.10.2013	-	32	8,80	1,90	100,89	308	-0,01%	+0,09%
Кубанская нива 1	15,50	20.02.2014	-	174	13,74	2,14	104,50	859	-	-
Магнит БО-1	8,25	09.09.2013	-	10	8,08	1,84	100,60	191	-	-
Магнит БО-2	8,25	09.09.2013	-	10	7,24	1,84	102,11	150	-	+1,84%
Магнит БО-3	8,25	09.09.2013	-	10	7,30	1,83	102,00	176	-	+1,19%
Магнит БО-4	8,25	09.09.2013	-	10	8,39	1,83	100,05	260	-0,85%	-0,45%
Магнит БО-5	8,00	28.02.2014	-	182	8,00	2,31	100,35	201	-	-0,10%
Магнит БО-6	7,75	22.04.2014	-	53	7,52	2,37	100,85	210	-	-0,09%
Магнит Финанс 2	8,20	23.03.2012	-	21	6,91	0,54	100,75	202	-0,78%	+0,25%
Микояновский 2	13,50	07.02.2013	-	160	3,50	1,37	101,00	-	-	-
Мираторг Финанс 1	6,00	02.08.2012	-	153	6,67	0,90	99,50	190	-	-0,38%
Мираторг Финанс БО-1	8,75	29.07.2014	-	151	9,10	2,61	99,60	291	-0,02%	+0,08%
Разгуляй БО-16	12,00	07.05.2014	07.11.2012	68	13,32	1,10	99,00	760	-	-
Разгуляй Финанс 2	17,00	27.09.2011	-	25	0,87	0,06	101,10	402	-	-
Разгуляй Финанс 3	17,00	16.03.2012	-	14	13,62	0,50	101,90	1005	-	-
Разгуляй Финанс 4	0,00	22.05.2013	-	82	3,66	1,72	94,00	-	-	-1,05%
Русское море 1	12,00	14.06.2012	-	13	12,23	0,74	100,21	664	-1,79%	-0,01%
Сибирская Аграрная Группа	17,00	12.09.2012	14.09.2011	12	-	0,99	105,00	-	-	-
Синергия 3	8,00	18.08.2014	-	171	8,16	2,66	100,00	502	-	-
Синергия БО-1	9,75	03.10.2013	04.10.2012	34	9,74	1,02	100,22	426	+0,02%	+0,02%
Х-5 1	7,95	01.07.2014	-	123	7,69	2,55	101,00	232	-	+4,12%
Х-5 4	7,75	02.06.2016	05.06.2014	97	7,89	2,49	100,00	242	-	+0,50%
Черкизово БО-3	8,25	08.11.2013	-	70	8,41	2,00	100,00	279	+0,01%	+1,01%
Юнимилк Финанс 1	14,00	06.09.2011	-	4	0,31	0,01	100,15	-	-	-

## Итоги торгов облигациями транспортного сектора

Выпуск	Купон	Погашение	Оферта	Дн. до след. куп.	Доходность	Дюрация	Цена посл. сделки	Z-спрэд	Изм. цены	Изм. цены за 5 дн.
Авиакомпания Сибирь 1	18,00	17.07.2012	-	137	13,11	0,83	104,20	737	-	-
Аэрофлот БО-1	7,75	08.04.2013	-	38	7,55	1,49	100,49	244	-	-
Аэрофлот БО-2	7,75	08.04.2013	-	38	6,80	1,49	101,57	174	-	+0,56%
МострансавтоФинанс 1	11,80	18.12.2012	-	109	23,00	1,00	91,00	1647	-	-
Новая перевозочная компания 1	9,25	10.07.2015	-	42	8,43	1,91	102,00	265	-	-
Почта России 1	8,25	22.03.2016	25.03.2014	25	8,21	2,28	100,45	219	-0,15%	-0,05%
РЖД 7	7,55	07.11.2012	-	68	6,57	1,13	101,20	119	-	+0,05%
РЖД 9	6,90	13.11.2013	-	75	6,91	2,04	100,20	110	-	+0,20%
РЖД 10	15,00	06.03.2014	-	6	6,86	2,08	118,75	93	-	+0,04%
РЖД 11	7,80	18.11.2015	-	82	7,86	3,60	100,28	127	-	-0,12%
РЖД 12	14,90	16.05.2019	24.11.2011	83	5,23	0,22	102,15	44	-	-0,03%
РЖД 13	10,00	06.03.2014	08.09.2011	6	9,54	0,02	100,00	416	-	-
РЖД 14	9,75	07.04.2015	10.04.2012	39	-	0,11	101,90	290	+0,01%	-
РЖД 15	10,50	20.06.2016	24.12.2012	115	-	0,32	104,20	283	-0,04%	+0,20%
РЖД 16	7,90	05.06.2017	08.06.2016	101	7,96	4,00	100,31	122	-0,99%	+0,26%
РЖД 17	10,80	16.07.2018	22.07.2013	143	-	0,40	106,48	-	-1,43%	-1,41%
РЖД 18	11,00	15.07.2019	21.07.2014	143	-	0,40	110,17	-	-0,36%	-0,15%
РЖД 19	8,15	08.07.2024	-	143	8,27	5,36	100,20	120	-	-0,76%
РЖД 23	9,00	16.01.2025	29.01.2015	153	7,57	3,00	104,65	130	+0,43%	+0,64%
РЖД БО-1	9,40	05.12.2012	-	96	6,43	1,20	103,65	99	-0,02%	+0,14%
Трансаэро 1	11,85	23.10.2013	25.04.2012	54	10,93	0,62	100,70	593	+0,17%	+0,58%
Трансконтейнер 1	9,50	26.02.2013	-	179	6,81	1,42	103,90	145	-	-0,04%
Трансконтейнер 2	8,80	04.06.2015	-	97	8,05	2,66	102,35	194	-	-0,15%
ЮтэйрФинанс БО-1	12,50	26.03.2013	-	25	8,63	1,42	106,00	295	+2,83%	+1,34%
ЮтэйрФинанс БО-2	12,50	26.03.2013	-	25	9,63	1,41	104,60	511	-	-
ЮтэйрФинанс БО-3	9,45	19.12.2013	-	20	8,51	2,06	102,48	242	-	-
ЮтэйрФинанс БО-4	9,00	26.03.2014	-	26	9,61	2,28	99,37	354	+0,35%	+0,06%
ЮтэйрФинанс БО-5	9,00	26.03.2014	-	26	10,12	2,28	98,30	378	-	-1,33%

# ИНВЕСТИЦИОННАЯ КОМПАНИЯ «ИК РУСС-ИНВЕСТ»

Ежедневный обзор долговых рынков

## Итоги торгов облигациями энергетического сектора

Выпуск	Купон	Погашение	Оферта	Дн. до след. куп.	Доходность	Дюрация	Цена посл. сделки	Z-спрэд	Изм. цены	Изм. цены за 5 дн.
Атомэнергопром 6	7,50	15.08.2014	-	348	7,20	2,75	100,75	128	-	+0,90%
ДГК 1	7,75	08.03.2013	-	7	8,64	1,41	99,00	302	-	-
ЕЭСК 2	8,74	05.04.2012	-	34	8,91	0,57	100,00	370	-	-
Иркутскэнерго 1	15,50	28.11.2013	-	90	13,74	1,92	104,10	752	-	-
Иркутскэнерго БО-1	7,60	08.04.2014	-	39	7,96	2,34	99,50	204	-0,70%	-0,70%
Квадра 1	8,00	31.05.2012	-	90	6,69	0,73	101,00	148	-	-
Кузбассэнерго Финанс 2	8,70	15.04.2021	21.04.2016	55	8,94	3,80	99,80	231	-	+1,31%
Ленэнерго 2	8,54	27.01.2012	-	147	6,18	0,39	100,95	367	-	+0,38%
Ленэнерго 3	8,02	18.04.2012	-	47	6,96	0,61	100,70	205	-	-
Мосэнерго 1	12,50	13.09.2011	-	11	-	0,03	101,10	-	+0,84%	+0,73%
Мосэнерго 2	7,65	18.02.2016	23.02.2012	174	5,90	0,46	100,85	86	-0,85%	+0,10%
Мосэнерго 3	10,25	28.11.2014	30.11.2012	91	6,39	1,18	104,66	107	+0,44%	+0,44%
МОЭК	6,35	25.07.2013	-	55	8,01	1,79	97,50	223	-0,51%	-3,94%
МОЭСК	8,05	06.09.2011	-	4	3,41	0,01	100,05	-	-	-0,14%
МРСК Урала 1	8,60	22.05.2012	-	81	11,84	0,70	98,01	872	-	-
МРСК Юга 2	8,10	26.08.2014	-	179	8,67	2,71	99,00	246	-0,25%	-1,28%
ОГК 5 1	12,25	29.09.2011	-	27	5,59	0,07	100,48	90	-0,02%	-0,03%
ОГК 5 БО-15	7,50	18.06.2013	19.06.2012	109	6,54	0,78	100,80	141	-	-
ОГК 5 18	7,10	25.06.2014	-	117	7,55	2,57	99,21	169	-	+0,01%
ОГК 6 1	7,25	19.04.2012	-	48	6,68	0,61	100,40	186	-	+0,20%
Русгидро 1	8,00	12.04.2021	18.04.2016	52	8,07	3,85	100,30	149	-0,20%	+0,15%
Русгидро 2	8,00	12.04.2021	18.04.2016	52	7,95	3,85	100,75	128	+0,25%	+0,60%
ТГК 1 1	8,50	11.03.2014	13.03.2012	11	8,67	0,51	100,00	449	-	-
ТГК 1 2	6,70	01.07.2014	-	123	4,56	2,61	99,80	-	-	-
ТГК 2 БО-1	9,00	17.09.2013	-	18	9,26	1,84	99,90	342	+0,55%	+0,79%
ТГК 5 1	8,75	06.10.2017	11.10.2013	42	7,99	1,91	101,74	229	-	-
ТГК 6 1	8,30	24.08.2017	29.08.2013	181	8,04	1,88	100,75	239	-	-
ТГК 9 1	8,10	07.08.2017	12.08.2013	164	7,96	1,83	100,51	228	-0,14%	+0,08%
Тюменьэнерго 2	8,70	29.03.2012	-	27	7,18	0,55	100,90	248	+0,20%	+0,25%
Фортум 2	6,50	06.02.2013	-	159	2,74	1,40	99,00	-	-	-
ФСК 4	7,30	06.10.2011	-	34	4,02	0,09	100,30	-	-	-0,10%
ФСК 6	7,15	15.09.2020	24.09.2013	25	6,89	1,90	100,70	124	-	+0,15%
ФСК 7	7,50	16.10.2020	23.10.2015	56	7,73	3,55	99,70	123	-	+0,10%
ФСК 8	7,15	15.09.2020	24.09.2013	25	6,86	1,90	100,75	123	-	+0,25%
ФСК 9	7,99	16.10.2020	20.10.2017	56	8,15	4,84	100,00	115	+0,25%	+0,25%
ФСК 10	7,75	15.09.2020	22.09.2015	25	7,82	3,45	100,25	129	-0,50%	+0,20%
ФСК 11	7,99	16.10.2020	20.10.2017	56	8,05	4,84	100,43	111	-	+0,13%
ФСК 13	8,50	22.06.2021	-	123	8,36	6,79	102,05	98	-0,10%	+1,04%
ФСК 19	7,95	06.07.2023	12.07.2018	139	8,18	5,37	99,65	111	+0,10%	+0,66%
Якутскэнерго 2	10,30	09.03.2012	-	6	6,41	0,49	102,00	430	-	+0,79%
Якутскэнерго БО-1	8,25	03.09.2013	-	4	7,85	1,82	101,00	207	-	-

# ИНВЕСТИЦИОННАЯ КОМПАНИЯ «ИК РУСС-ИНВЕСТ»

Ежедневный обзор долговых рынков

## Итоги торгов облигациями муниципального сектора

Выпуск	Купон	Погашение	Оферта	Дн. до след. куп.	Доходность	Дюрация	Цена посл. сделки	Z-спрэд	Изм. цены	Изм. цены за 5 дн.
Белгородская обл 2	7,88	19.10.2011	-	47	6,43	0,12	100,20	170	+0,02%	+0,02%
Белгородская обл 3	7,98	14.05.2013	-	72	8,13	1,59	100,00	246	-	-1,04%
Волгоград 4	17,80	07.11.2012	-	66	7,19	0,92	110,00	738	-	-0,45%
Волгоград 5	9,50	17.12.2015	-	20	6,87	2,85	108,00	214	-	-
Волгоградская обл 1	7,55	15.05.2012	-	74	6,30	0,68	100,90	365	-	-
Волгоградская обл 2	9,33	12.06.2012	-	102	5,86	0,76	102,65	340	-	-
Волгоградская обл 3	13,70	06.09.2011	-	4	-	0,01	100,29	-	-	+0,01%
Волгоградская обл 4	8,25	04.06.2014	-	96	6,67	1,73	102,20	172	-	-
Волгоградская обл 5	8,00	04.05.2016	-	9	7,54	3,98	100,18	90	-	-
Воронежская обл 1	9,00	25.06.2012	-	115	6,04	0,79	102,37	168	-	+0,76%
Иркутская обл 5	7,70	26.10.2011	-	54	5,57	0,15	100,32	104	+0,02%	-0,03%
Иркутская обл 6	9,15	22.11.2012	-	82	6,95	0,73	101,70	283	-	-
Иркутская обл 7	10,00	25.12.2011	-	114	7,89	0,31	100,70	728	-	-
Казань 7	8,75	17.12.2014	-	19	8,11	1,74	101,50	235	-	-0,25%
Казань 6	12,00	08.12.2011	-	6	5,62	0,26	101,70	73	-	-
Калужская обл 3	8,95	29.11.2012	-	90	9,18	0,91	100,00	419	-	-
Калужская обл 4	10,01	26.06.2013	-	26	7,33	1,23	103,51	203	-	-
Калужская обл 5	8,20	19.05.2016	-	83	7,85	3,61	102,00	129	-	-
Карелия 11	9,70	10.05.2012	-	69	6,76	0,66	102,00	233	-	-
Карелия 13	9,91	18.06.2015	-	20	6,68	1,86	105,90	197	-	-
Коми 7	8,00	22.11.2013	-	82	7,62	1,61	100,80	196	-	-0,20%
Коми 8	7,50	03.12.2015	-	2	7,93	3,13	95,69	150	-	-
Коми 9	7,75	18.10.2014	-	47	7,33	2,36	100,00	160	-	-
Костромская обл 5	9,00	20.12.2012	-	20	8,02	0,84	101,00	265	-	-0,25%
Краснодар 1	8,50	03.07.2013	-	124	8,67	1,67	100,00	295	-	-
Краснодарская обл 2	6,00	14.12.2012	-	105	7,48	0,93	98,78	215	-	-
Краснодарская обл 3	8,30	27.09.2014	-	25	7,80	2,28	101,15	173	-	-
Красноярский Край 4	10,89	08.11.2012	-	69	6,29	0,73	103,25	153	-	+0,29%
Ленинградская обл 2	12,00	05.12.2014	-	98	7,94	2,76	111,50	210	-	-
Липетская обл 6	8,98	05.06.2013	-	96	7,66	1,20	101,70	227	-	-
Москва 39	8,00	21.07.2014	-	141	7,07	2,62	100,95	115	-	-0,34%
Москва 44	8,00	24.06.2015	-	113	7,52	3,34	99,50	126	-	+0,25%
Москва 45	8,00	27.06.2012	-	116	5,78	0,80	101,80	57	-0,20%	-0,20%
Москва 48	8,00	11.06.2022	-	100	8,11	7,40	91,35	85	+0,38%	+1,39%
Москва 49	8,00	14.06.2017	-	103	7,74	4,72	98,00	96	-	+2,42%
Москва 50	8,00	18.12.2011	-	107	3,85	0,28	101,20	-	-	+0,30%
Москва 53	8,00	01.09.2013	-	181	6,33	1,89	101,90	60	-	-
Москва 54	8,00	05.09.2012	-	3	5,80	0,95	101,73	49	-	-
Москва 56	8,00	22.09.2016	-	20	7,64	4,17	98,45	100	-	+0,01%
Москва 61	15,00	03.06.2013	-	1	6,06	1,54	115,00	45	-	-
Москва 62	14,00	08.06.2014	-	6	6,73	2,32	116,05	75	-0,73%	+0,22%
Москва 63	15,00	10.12.2013	-	8	5,94	1,94	119,45	27	-	+0,59%
Москва 64	14,00	16.11.2015	-	75	7,04	3,30	120,45	268	-	-
Московская обл 7	8,00	16.04.2014	-	47	8,17	2,35	99,96	224	-	+0,47%
Московская обл 8	9,00	11.06.2013	-	102	8,12	1,11	101,10	269	-0,79%	+0,40%

## Итоги торгов облигациями муниципального сектора (продолжение)

Московская обл 9	18,00	15.03.2012	-	25	12,26	0,34	102,00	411	-	-
Нижегородская обл 3	7,70	20.10.2011	-	48	5,37	0,13	100,30	80	-0,01%	-0,01%
Нижегородская обл 4	8,50	17.11.2012	-	80	6,88	0,78	100,80	190	-	-0,84%
Нижегородская обл 5	13,00	02.12.2012	-	85	7,07	0,78	104,50	194	-	-
Нижегородская обл 6	8,50	07.10.2015	-	34	7,53	2,69	102,45	155	-	+0,54%
Рязанская обл 1	8,80	27.11.2014	-	90	7,68	2,13	101,85	191	-	+0,34%
Самарская обл 4	6,98	20.06.2012	-	19	6,08	0,77	100,80	104	-0,25%	+0,21%
Самарская обл 5	9,30	19.12.2013	-	20	6,62	0,92	102,63	134	+0,22%	+0,32%
Самарская обл 6	15,00	10.05.2013	-	70	6,96	1,52	113,00	200	-	-
Самарская обл 7	7,49	30.11.2016	-	5	7,65	4,31	100,20	80	-	+1,42%
Санкт-Петербург 25038	7,76	19.11.2015	-	83	7,33	3,61	102,00	104	-	-0,24%
Санкт-Петербург 26002	8,50	28.09.2011	-	26	5,44	0,07	100,21	135	-0,03%	+0,00%
Тверская обл 5	15,00	26.12.2013	-	19	8,47	0,37	102,50	301	-	-0,49%
Тверская обл 6	12,50	12.06.2014	-	13	7,76	1,74	108,98	440	-0,02%	+1,85%
Тверская обл 7	8,50	15.12.2015	-	18	8,20	3,34	101,80	175	-	+0,30%
Томск 2	17,60	22.12.2011	-	20	6,02	0,29	103,50	132	+0,14%	+0,98%
Томск 3	10,63	23.06.2014	-	24	8,94	1,72	102,75	330	-	-
Томская обл 30	7,00	26.12.2011	-	115	5,42	0,30	100,50	82	-	+0,10%
Томская обл 34	7,00	17.12.2012	-	106	6,65	0,93	100,40	136	-	-
Томская обл 37	13,00	27.11.2013	-	86	8,49	2,00	107,00	337	-	+1,61%
Удмуртия 2	8,40	15.07.2012	-	137	6,93	0,85	101,30	189	-	-
Удмуртия 3	10,90	14.07.2013	-	135	6,38	1,72	108,00	140	-	+1,75%
Удмуртия 4	8,70	25.11.2015	-	79	7,99	2,99	102,17	166	-	+0,07%
Уфа 6	9,00	24.12.2013	-	116	9,14	2,11	100,10	319	-2,90%	-2,82%
Хакасия 1	8,20	25.08.2013	-	82	6,80	1,44	102,25	230	-	-
ХМАО 6	10,00	22.12.2011	-	111	4,98	0,29	101,50	66	-	+0,30%
ХМАО 7	10,40	20.12.2012	-	111	6,75	1,23	104,60	146	+0,10%	+0,14%
ХМАО 8	10,80	19.12.2013	-	111	7,46	2,07	107,20	158	-	-
Чувашия 6	7,24	17.04.2012	-	46	5,71	0,61	101,00	84	-	-
Чувашия 7	9,16	04.06.2013	-	4	7,41	1,22	102,15	190	-	-
Чувашия 8	8,00	15.06.2014	-	12	7,34	2,49	101,25	149	-	-
Якутия 1	7,95	11.04.2013	-	41	7,18	0,83	100,78	229	-	+0,78%
Якутия 2	7,80	17.04.2014	-	48	7,33	1,91	101,25	173	-0,25%	-0,54%
Якутия 3	7,95	20.05.2016	-	74	7,98	3,35	101,20		+0,35%	+0,35%
Якутия 4	9,75	19.09.2013	-	20	6,50	1,30	104,50	133	-	-
ЯрОбл 9	8,25	16.05.2013	-	76	5,95	1,37	103,15	159	-	-
ЯрОбл 10	8,00	15.04.2014	-	46	7,44	2,37	101,10	158	-	-

## Итоги торгов облигациями сектора машиностроения

Выпуск	Купон	Погашение	Оферта	Дн. до след. куп.	Доходность	Дюрация	Цена посл. сделки	Z-спрэд	Изм. цены	Изм. цены за 5 дн.
Автоваз 4	0,10	20.05.2014	-	81	3,98	2,71	90,01	-	-	-
Иркут БО-1	9,25	10.09.2013	-	11	8,63	1,82	101,45	283	-0,44%	-0,11%
Камаз БО-1	9,00	16.12.2013	17.12.2012	108	8,28	1,23	101,05	403	+0,05%	+0,05%
Камаз БО-2	8,60	04.02.2014	-	158	8,83	2,23	99,90	328	-0,10%	-0,99%
ОАК 1	8,00	17.03.2020	-	11	8,16	6,12	100,00	89	-	-
ОМЗ 6	13,00	31.05.2013	02.12.2011	91	8,74	0,23	101,04	769	+2,01%	+2,05%
ПромтракторФинанс 2	0,01	18.10.2011	-	46	32,68	0,00	96,50		-	-
ПромтракторФинанс 3	11,25	24.07.2013	-	145	15,55	1,73	94,00		-	+23,68%
Сатурн 2	9,25	20.09.2011	-	18	9,26	0,05	100,00	1471	-	-
Сатурн 3	8,50	06.06.2014	06.12.2011	95	17,17	0,26	98,00		-	-
Соллерс 2	12,50	17.07.2013	-	138	10,34	1,71	104,00	481	-0,67%	+1,86%
Соллерс БО-2	13,00	01.05.2013	02.05.2012	61	10,98	0,64	101,41	479	-	-1,06%
Сухой 1	9,25	26.03.2017	22.09.2011	20	7,18	0,05	100,11	267	+0,01%	+0,21%
Сухой БО-1	8,25	20.12.2013	23.12.2011	112	6,33	0,29	100,59	237	-	-0,01%
Сухой БО-2	7,50	22.04.2014	24.04.2012	53	9,31	0,63	99,00	406	-	-
Сухой БО-3	8,25	22.04.2014	23.04.2013	53	8,17	1,53	100,35	267	+0,05%	+0,05%
ТВЗ БО-1	6,50	12.06.2013	-	103	6,75	1,69	99,75	110	-	-
ТензорФинанс БО-1	12,00	16.10.2012	-	46	1,36	1,07	100,00	-	-	-
Трансмашхолдинг БО-1	6,50	23.01.2014	-	146	6,60	2,23	100,01	306	-	-
УМПО 3	10,00	14.06.2012	-	104	10,07	0,76	100,10	471	-0,15%	-0,15%
Уралвагонзавод 1	9,25	07.12.2017	13.12.2012	104	9,62	1,22	99,80	405	-0,68%	-0,68%
Уралвагонзавод 2	8,95	20.02.2018	27.08.2013	179	9,74	1,86	99,00	411	-1,03%	-0,55%
ЭнергомашФинанс 1	13,00	22.11.2011	-	81	13,17	0,19	100,00	3311	-	-

## Итоги торгов облигациями сектора строительства и девелопмента

Выпуск	Купон	Погашение	Оферта	Дн. до след. куп.	Доходность	Дюрация	Цена посл. сделки	Z-спрэд	Изм. цены	Изм. цены за 5 дн.
АИЖК 10	8,05	15.11.2018	-	74	7,98	3,95	101,15	139	+0,15%	+1,10%
АИЖК 11	8,20	15.09.2020	-	13	7,99	4,65	102,00	125	-	+1,49%
АИЖК 16	8,25	15.09.2021	-	13	8,68	5,57	99,10	146	-	-0,39%
АИЖК 17	9,05	15.04.2022	-	43	7,39	2,34	104,40	154	+0,19%	+0,38%
АИЖК 18	8,00	15.07.2023	15.04.2016	43	8,05	3,87	100,70	148	-0,20%	+0,60%
АИЖК 19	7,70	15.11.2024	15.05.2015	74	7,89	3,24	100,10	154	-	-
АИЖК 20	8,60	15.12.2027	-	13	8,88	8,82	100,00	200	-	-
АИЖК 4	8,70	01.02.2012	-	60	5,88	0,41	101,20	75	-	-
АИЖК 5	7,35	15.10.2012	-	43	6,38	1,08	101,20	117	-	-
АИЖК 6	7,40	15.07.2014	-	43	7,11	2,17	101,01	212	-	-
АИЖК 7	7,68	15.07.2016	-	43	7,64	2,87	100,70	150	-	+0,80%
АИЖК 8	7,63	15.06.2018	-	13	7,85	2,63	100,00	185	-	-
АИЖК 9	7,49	15.02.2017	-	74	7,55	2,91	100,40	151	-	+0,15%
Артуг 2	14,00	22.03.2012	-	20	14,67	0,53	100,03	899	-	-
Главная дорога 3	5,00	30.10.2028	-	80	28,12	0,22	95,00	-	-	-
Группа ЛСР 2	9,80	01.08.2013	31.01.2013	153	7,70	1,35	102,95	341	-	+2,23%
Группа ЛСР БО-1	10,50	25.06.2013	26.06.2012	116	10,74	0,79	100,00	532	-	-
Группа ЛСР БО-2	10,00	10.09.2013	-	11	9,66	1,80	101,01	389	-0,15%	+0,01%
Группа ЛСР БО-3	9,50	20.03.2014	-	20	9,07	2,23	101,40	338	+0,66%	+0,50%
Группа ЛСР БО-5	8,47	24.07.2014	-	146	8,64	2,60	100,00	298	-	+1,52%
Желдорипотека 2	12,00	19.04.2012	-	48	8,95	0,60	101,92	613	-	+2,94%
Желдорипотека 3	13,00	19.09.2012	-	19	13,39	0,96	100,01	773	-	-
ЗСД 1	8,75	13.05.2031	-	95	8,53	3,92	101,50	178	-0,69%	-0,68%
ЗСД 2	8,75	13.05.2031	-	95	8,27	3,92	102,49	166	-0,01%	+0,28%
ЛенСпецСМУ 1	16,00	07.12.2012	-	12	10,38	0,72	104,36	507	-2,53%	+0,24%
ЛенСпецСМУ БО-2	14,50	23.05.2013	-	83	11,52	1,04	103,51	659	-3,37%	-3,26%
М-Индустрия 2	0,00	10.07.2013	-	131	94,73	1,85	29,05		-4,92%	+11,39%
Метростройинвест 1	7,00	23.09.2011	-	21	7,00	0,05	100,00	247	-	-
Система Галс 1	8,50	08.04.2014	-	39	13,59	2,29	90,00	728	-	-
Система Галс 2	8,50	15.04.2014	-	46	13,55	2,31	90,00	724	-	-
Стальфонд Недвижимость 1	5,00	18.12.2013	-	110	0,66	2,25	100,00	-	-	-
Стройтрансгаз 2	8,49	13.07.2012	-	133	14,68	0,84	95,50	934	+0,35%	+0,54%
Стройтрансгаз 3	8,50	11.04.2013	-	41	10,47	1,48	97,51	812	-	-
СУ-155 Капитал 3	12,70	15.02.2012	-	166	19,10	0,42	97,65	1333	-0,56%	-0,13%
Сетл Груп 1	11,70	15.05.2012	-	74	15,27	0,67	98,00	965	-	-
Элис 1	12,00	05.04.2012	-	34	13,27	0,56	99,50	784	-	-
Элис 2	14,00	20.09.2012	-	20	13,46	0,96	100,90	779	-	-

## Итоги торгов облигациями финансового сектора

Абсолют Банк 5	8,00	27.07.2016	-	152	8,38	2,64	99,45	230	-0,40%	+0,96%
АкБарс 3	7,90	25.10.2011	-	53	5,09	0,13	100,40	526	-	+0,25%
АкБарс 4	8,25	15.10.2013	17.04.2012	46	8,22	0,61	100,10	302	-	-
Альфа Банк 1	8,25	02.02.2016	04.02.2014	158	7,94	2,24	101,00	209	-	+0,85%
Балтинвестбанк 2	9,00	10.09.2015	15.03.2012	13	9,40	0,51	99,90	420	-	-
Банк Авангард 3	8,00	10.05.2013	-	70	7,97	0,67	100,10	294	-	+0,10%
Банк Зенит 3	8,10	09.11.2011	-	68	6,75	0,18	100,25	196	-0,09%	+0,07%
Банк Зенит 5	7,50	04.06.2013	07.06.2012	95	7,48	0,75	100,10	234	+0,25%	+0,35%
Банк Зенит 6	8,00	01.07.2014	03.07.2012	123	7,81	0,82	100,25	258	+0,05%	+0,15%
Банк Зенит БО-1	7,10	07.04.2013	07.04.2012	35	7,39	0,58	99,90	224	-	+0,10%
Банк Зенит БО-2	7,75	22.09.2013	22.09.2012	20	7,89	1,00	100,00	254	+0,15%	+0,25%
Банк Зенит БО-6	7,25	26.05.2014	26.11.2012	85	8,11	1,18	99,17	268	+0,17%	+0,43%
Банк Интеза 2	11,00	30.11.2011	-	89	4,73	0,24	101,50	-	-	-
Банк Кедр БО-1	9,25	28.06.2014	28.12.2012	117	9,68	1,26	99,73	418	+0,73%	+0,43%
Банк Москвы 2	7,55	01.02.2013	-	154	7,30	1,37	100,50	210	-	-
Банк СПБ БО-1	8,10	09.04.2013	11.10.2011	39	6,19	0,10	100,20	246	-	+0,02%
Банк СПБ БО-2	7,50	23.09.2013	26.03.2012	24	6,49	0,55	100,60	130	-	+0,80%
Банк СПБ БО-4	8,50	12.12.2013	13.12.2012	104	7,85	1,22	100,94	264	-	-0,05%
Бинбанк	8,85	29.04.2013	-	56	0,47	1,55	105,00	-	-	-
БНП Париба	7,70	29.03.2014	-	25	7,62	2,31	100,50	194	-	+1,01%
Внешпромбанк 1	9,00	14.11.2012	16.11.2011	75	17,01	0,18	98,53	1564	-2,51%	-1,27%
Внешпромбанк БО-1	9,30	30.11.2013	30.11.2011	89	10,28	0,24	99,80	514	-	-
Восточный Экспресс Банк БО-1	7,50	07.03.2013	-	6	8,69	1,41	98,60	365	-	-
Восточный Экспресс Банк БО-5	9,00	17.10.2013	19.04.2012	48	9,00	0,61	100,10	548	-	-
ВТБ 24 1	11,50	05.10.2011	-	33	4,71	0,09	100,60	10	-0,06%	-0,25%
ВТБ 24 2	4,50	05.02.2013	07.02.2012	158	2,18	0,42	101,00	-	-	-
ВТБ 24 3	5,60	29.05.2013	-	89	2,61	1,67	99,71	-	-	-
ВТБ 24 4	6,90	20.02.2014	23.08.2012	174	6,46	0,96	100,50	115	-	-
ВТБ 24 5	9,70	10.12.2014	14.12.2011	12	5,86	0,28	101,10	112	+0,10%	+0,17%
ВТБ 5	7,40	17.10.2013	-	48	7,38	1,97	100,41	178	-	+0,01%
ВТБ 6	7,20	06.07.2016	11.07.2012	40	6,35	0,83	100,82	110	+0,02%	+0,29%
ВТБ БО-1	7,60	15.03.2013	-	14	7,42	1,44	100,55	182	-0,10%	+0,15%
ВТБ БО-2	7,60	15.03.2013	-	14	7,42	1,44	100,55	182	-	-
ВТБ БО-5	7,60	15.03.2013	-	14	6,80	1,44	101,40	153	+0,64%	+1,00%
ВТБ Лизинг 1	7,10	06.11.2014	10.05.2012	69	7,29	0,63	100,00	210	-0,84%	-0,50%
ВТБ Лизинг 2	6,45	07.07.2015	-	39	3,64	1,97	100,15	-	-	-
ВТБ Лизинг 3	6,90	07.06.2016	10.09.2013	11	7,43	1,59	99,50	177	-0,60%	+0,20%
ВТБ Лизинг 4	6,65	07.06.2016	12.03.2013	11	6,82	1,29	100,00	142	-	-
ВТБ Лизинг 7	6,85	30.11.2016	07.12.2011	5	6,22	0,26	100,20	130	-	-
ВТБ Лизинг 8	7,05	01.08.2017	07.02.2012	67	6,74	0,43	100,20	179	-0,19%	-
ВТБ Лизинг 9	7,00	02.08.2017	05.02.2014	68	4,78	2,87	99,80	-	-0,02%	-0,10%
ВЭБ 6	7,90	13.10.2020	17.10.2017	53	8,47	4,84	98,11	126	-1,23%	-1,58%
ВЭБ 8	6,90	13.10.2020	22.10.2013	53	7,20	1,98	99,65	207	-0,95%	-0,10%
ВЭБ 9	7,90	18.03.2021	24.03.2016	27	8,12	3,79	99,77	144	+0,22%	+0,28%
ВЭБ Лизинг 3	7,50	02.04.2021	11.04.2014	42	7,64	2,35	100,00	163	-	-0,35%
ВЭБ Лизинг 4	8,60	02.04.2021	08.04.2016	42	8,37	3,78	101,50	185	+0,47%	+0,58%
ВЭБ Лизинг 5	8,60	02.04.2021	08.04.2016	42	8,11	3,78	102,45	173	-	-
Газпромбанк 4	6,85	15.11.2012	-	76	6,82	1,16	100,15	279	-	-
Газпромбанк 5	6,85	22.11.2012	-	83	6,94	1,17	100,02	326	-	-
Газпромбанк БО-1	7,75	08.12.2013	-	97	7,56	2,09	100,66	172	-0,83%	-0,34%
Газпромбанк БО-2	6,75	18.07.2014	18.07.2013	138	7,34	1,78	99,20	162	-0,53%	+0,10%
Глобэкс БО-1	8,30	16.02.2013	-	167	7,41	1,40	101,39	236	-	-
Глобэкс БО-2	8,10	22.07.2013	22.01.2012	142	6,86	0,39	100,50	220	-	-
Глобэкс БО-3	8,10	08.12.2013	08.06.2012	97	6,97	0,75	100,90	232	-	+0,80%
Глобэкс БО-4	6,95	01.08.2014	01.08.2012	152	7,52	0,90	99,61	227	-	+0,11%
Глобэкс БО-5	8,10	08.12.2013	08.06.2012	97	8,23	0,75	100,00	225	-	-
Глобэкс БО-6	12,00	01.08.2014	01.08.2012	152	12,33	0,89	100,00	679	-	-
Дельта Кредит 6	7,20	15.06.2016	18.06.2014	110	8,04	2,54	98,30	202	-0,71%	-0,71%
Запсибкомбанк 1	11,00	15.09.2011	-	13	5,52	0,03	100,19	375	-	-0,06%
Запсибкомбанк БО-1	9,75	20.06.2014	21.12.2012	112	9,97	1,24	100,00	438	-	+0,20%

## Итоги торгов облигациями финансового сектора (продолжение)

Инвесторг 4	9,50	08.10.2012	08.10.2011	36	8,47	0,10	100,10	373	-	-0,40%
Инвесторг БО-1	9,60	25.11.2013	25.05.2012	84	9,21	0,71	100,38	456	-	+0,28%
Крайинвестбанк БО-1	9,25	19.04.2014	19.10.2012	47	9,70	1,07	99,74	455	-	+0,68%
Кредит Европа Банк 6	8,30	18.02.2014	21.08.2012	172	8,09	0,95	100,33	312	-	+0,33%
Кредит Европа Банк БО-1	8,10	27.04.2014	-	55	8,59	2,37	99,25	279	-1,25%	-1,23%
Локо Банк 5	8,10	23.07.2015	-	146	8,25	0,88	100,00	409	-	-
Локо Банк БО-1	8,50	06.02.2014	09.02.2012	160	8,93	0,42	99,89	410	+0,14%	+0,20%
МБРР 2	7,00	28.03.2013	-	27	7,11	1,48	100,10	150	-	-
МБРР 3	7,25	23.04.2013	25.10.2011	53	7,42	0,13	100,00	609	-	-
МБРР 4	6,00	27.02.2014	01.03.2012	181	5,77	0,45	100,15	1530	-	-
МБРР 5	8,25	12.06.2014	15.12.2011	104	6,17	0,27	100,59	266	-	+0,42%
МДМ 5	10,05	18.10.2011	-	46	7,20	0,12	100,35	271	+0,07%	+0,07%
МДМ 7	11,75	19.07.2012	-	139	12,02	0,85	100,03	652	-3,62%	-3,49%
МДМ 8	9,00	09.04.2015	09.07.2013	41	8,68	1,69	100,85	293	+0,45%	-1,07%
МДМ БО-1	12,75	29.11.2012	-	90	8,15	1,16	105,50	279	-0,14%	-0,14%
МДМ БО-2	8,15	21.03.2014	-	21	8,91	2,27	98,71	302	-0,14%	-0,07%
Меткомбанк 1	9,40	26.11.2013	29.11.2011	88	7,36	0,22	100,49	775	-0,01%	-0,01%
МКБ 5	7,40	25.04.2012	-	54	7,26	0,63	100,15	209	-	-
МКБ 6	9,40	07.08.2012	-	158	9,65	0,91	99,96	537	-	-
МКБ 7	9,76	14.07.2015	17.07.2012	137	8,83	0,85	100,90	390	-	+1,00%
МКБ 8	9,70	08.04.2015	12.10.2011	40	7,18	0,10	100,27	347	-	+0,24%
МКБ БО-1	8,50	22.02.2014	22.02.2013	173	10,22	1,42	98,02	493	-0,49%	+0,95%
МКБ БО-4	8,00	15.04.2014	15.10.2012	43	9,65	1,06	98,50	439	-0,61%	+1,29%
МКБ БО-5	9,20	23.06.2014	-	112	10,27	2,49	98,00	416	-0,26%	+0,48%
Мой Банк 3	10,00	07.08.2012	-	158	10,84	0,91	99,50	525	-	-
Мой Банк 5	10,00	16.04.2015	19.04.2012	48	10,21	0,61	100,00	343	-	-
Новикомбанк 1	9,00	25.11.2013	25.05.2012	83	7,91	0,71	100,84	349	-	+0,84%
Новикомбанк БО-1	8,50	07.07.2014	07.07.2013	127	8,67	1,73	100,00	337	-	+0,50%
Номос 11	7,40	02.07.2014	04.07.2012	124	6,89	0,82	100,49	212	-	+0,08%
Номос 12	8,50	28.08.2017	25.08.2013	174	7,56	1,86	101,95	234	-0,05%	+1,95%
Номос 9	6,25	14.06.2013	20.06.2012	105	7,24	0,78	99,25	208	-	-
Номос БО-1	7,00	24.02.2014	24.02.2012	175	6,52	0,48	100,27	207	-	+0,87%
ОТП 2	8,25	25.03.2014	-	25	8,53	2,28	99,75	277	+0,39%	+0,88%
ОТП БО-1	7,95	29.07.2014	-	151	8,92	2,62	98,02	568	-0,01%	-0,23%
Первобанк БО-1	8,10	24.04.2013	25.04.2012	54	8,15	0,63	100,05	283	-	-
Первобанк БО-2	8,50	10.04.2014	11.10.2012	41	9,13	1,05	99,54	360	-	+0,24%
Петрокоммерц 5	12,75	21.12.2014	19.12.2012	108	7,40	1,21	106,65	377	+0,07%	+0,61%
Петрокоммерц 6	7,75	22.08.2012	-	172	6,45	0,95	101,30	440	-	+0,05%
Петрокоммерц 7	7,00	22.08.2012	-	172	5,47	0,95	101,50	828	-	-
Промсвязьбанк 5	7,75	17.05.2012	-	76	7,84	0,69	100,02	268	-	+0,12%
Промсвязьбанк 6	8,25	17.06.2013	-	108	8,47	1,68	99,90	286	-0,20%	+0,35%
Промсвязьбанк БО-3	8,60	04.02.2014	-	158	7,73	2,23	102,20	228	-	+1,39%
Райффайзенбанк 4	13,50	03.12.2013	06.12.2011	95	5,45	0,25	102,05	67	+0,05%	-
Райффайзенбанк БО-7	7,50	27.11.2013	-	89	7,51	2,07	100,25	164	-	-1,18%
РенКапитал 2	10,50	04.04.2012	-	34	10,55	0,56	100,10	567	-	+0,65%
РенКапитал 3	9,25	06.06.2012	-	97	9,53	0,74	99,93	478	+0,73%	+1,09%
РенКапитал БО-3	9,90	05.08.2014	-	156	10,67	1,79	99,13	507	+0,87%	+0,33%
Росбанк 3	6,90	06.11.2013	-	64	7,01	2,02	100,00	118	-	-
Росбанк 5	7,40	07.11.2014	-	64	7,13	2,83	101,10	132	-	-
Росбанк БО-1	7,40	25.06.2013	25.06.2012	114	6,92	0,80	100,45	168	-0,04%	+0,15%
Росбанк БО-2	8,00	08.07.2013	-	128	7,09	1,74	101,75	170	-	+0,74%
Росдорбанк 1	10,50	09.12.2013	08.12.2011	97	10,03	0,27	100,15	817	-	-

## Итоги торгов облигациями финансового сектора (продолжение)

РСХБ 10	9,00	29.01.2020	06.02.2013	159	7,14	1,37	102,65	167	-0,15%	+0,24%
РСХБ 11	9,00	30.01.2020	07.02.2013	160	7,60	1,37	102,05	189	+0,05%	-0,34%
РСХБ 12	7,70	30.06.2021	08.07.2015	131	7,86	3,37	99,94	143	-0,16%	+0,14%
РСХБ 13	7,70	02.07.2021	10.07.2015	133	7,53	3,38	101,00	127	-	+1,35%
РСХБ 14	7,70	29.06.2021	07.07.2015	130	7,87	3,37	99,90	143	-0,18%	+0,15%
РСХБ 3	9,25	09.02.2017	13.02.2014	167	7,57	2,25	104,00	184	-0,48%	+0,34%
РСХБ 4	11,50	27.09.2017	05.10.2011	33	-	0,10	104,50	-	-	-
РСХБ 5	13,50	27.11.2018	06.12.2011	95	13,73	0,24	100,00	846	-	-
РСХБ 6	7,80	09.02.2018	15.08.2014	168	7,73	2,69	100,55	167	-	-0,45%
РСХБ 7	6,85	05.06.2018	14.06.2013	102	7,27	1,69	99,45	160	-0,05%	-0,05%
РСХБ 8	10,10	14.11.2019	22.11.2012	83	6,87	1,16	103,85	158	-	+0,83%
РСХБ 9	10,10	14.11.2019	22.11.2012	83	6,74	1,16	104,00	152	-0,14%	+0,97%
РСХБ БО-1	7,20	28.08.2013	29.08.2012	180	6,62	0,97	100,65	142	+0,35%	+0,35%
РСХБ БО-5	7,20	28.08.2013	29.08.2012	180	6,57	0,97	100,69	140	+0,19%	+0,24%
РСХБ БО-6	6,60	29.10.2013	01.05.2012	60	6,21	0,65	100,30	286	-	+0,30%
Русский Международный Банк 3	10,75	23.09.2013	22.09.2011	20	5,69	0,05	100,27	592	-	+0,32%
Русфинанс Банк 10	7,90	10.11.2015	12.11.2013	74	7,79	2,02	100,50	197	+0,14%	+0,14%
Русфинанс Банк 11	7,90	11.11.2015	13.11.2013	75	7,79	2,02	100,50	196	+0,50%	+0,50%
Русфинанс Банк 8	7,70	14.09.2015	17.09.2012	17	7,84	0,99	100,00	343	-	-
Русфинанс Банк 9	7,70	15.09.2015	18.09.2012	18	7,84	0,99	100,00	345	-	-0,50%
Русфинанс Банк БО-1	7,15	04.07.2014	04.07.2013	124	7,42	1,74	99,75	182	-	+1,00%
Русь Банк 3	9,50	31.08.2014	28.02.2012	179	10,03	0,49	99,86	484	-	-0,07%
Русь Банк 4	8,75	03.07.2015	-	119	4,40	3,37	100,00	-	-	+2,03%
СБ Банк 3	9,25	03.09.2012	field Not Appli	3	11,38	0,94	99,00	584	-	-
СБ Банк 4	10,00	08.10.2013	10.04.2012	39	13,63	0,58	98,17	878	+0,67%	+0,17%
СБ Банк БО-1	9,75	27.02.2014	01.03.2012	181	13,46	0,47	98,47	807	-	-
СКБ Банк 4	9,80	05.06.2013	07.12.2011	96	7,90	0,25	100,50	343	-	+0,10%
СКБ Банк БО-3	9,15	26.11.2013	29.05.2012	88	9,66	0,72	99,77	435	-0,21%	+0,29%
СКБ Банк БО-5	8,25	10.04.2014	11.10.2012	41	9,68	1,05	98,74	476	-	+0,04%
СКБ Банк БО-6	8,50	08.07.2014	09.07.2013	130	8,67	1,73	100,00	382	-	-
Стройкредит БО-1	9,90	28.07.2014	28.07.2012	148	9,87	0,88	100,20	446	-	+0,06%
Стройкредит БО-2	9,90	28.07.2014	28.07.2012	148	10,05	0,88	100,06	463	-	+0,06%
Татфондбанк 5	8,50	21.03.2012	-	19	1,19	0,53	104,00	67	-	+3,28%
Татфондбанк 6	8,75	26.02.2013	28.02.2012	179	7,84	0,47	100,50	325	-	-
Татфондбанк 7	8,75	14.12.2012	16.12.2011	105	8,86	0,27	100,00	402	-	-
Татфондбанк БО-1	9,50	26.12.2013	28.06.2012	118	10,34	0,80	99,52	510	-0,07%	+0,02%
Татфондбанк БО-2	8,75	17.04.2014	18.10.2012	48	9,07	1,07	99,85	400	-0,10%	+0,86%
ТКБ 2	6,90	12.06.2012	-	102	5,84	0,76	100,85	104	-	-
ТКБ 5	7,90	12.08.2013	-	161	7,48	1,83	100,98	187	-	-
ТКБ 6	8,25	17.04.2014	-	48	7,53	2,35	102,00	175	+0,98%	-
ТКБ БО-1	7,80	17.11.2013	-	76	7,81	2,03	100,26	201	+0,01%	+0,01%
ТКС Банк 2	20,00	28.07.2013	-	146	13,74	1,66	110,90	799	+0,01%	+0,19%
ТКС Банк БО-1	14,22	20.09.2013	-	21	14,10	1,75	101,00	829	-	-0,25%
ТКС Банк БО-2	16,50	26.11.2013	29.11.2011	88	15,65	0,22	100,25	1031	-0,05%	-0,05%
ТКС Банк БО-3	14,00	18.02.2014	21.08.2012	172	14,36	0,94	100,10	886	+0,09%	+1,04%
Транскапиталбанк 2	8,15	15.03.2016	18.09.2012	18	7,75	0,99	100,53	365	-	-
УралсибЛизинг 3	16,50	23.02.2012	-	174	5,16	0,46	105,30	150	-	-
УралсибЛизинг 4	16,50	19.01.2012	-	139	5,76	0,37	104,00	184	-	-
УралсибЛизинг 5	8,50	19.01.2012	-	139	6,96	0,36	100,60	253	-	+0,40%
УралсибЛизинг БО-1	9,50	28.02.2014	-	91	9,33	1,30	100,60	369	-	-0,05%
УралсибЛизинг БО-3	9,50	29.10.2013	-	60	9,10	1,11	100,75	355	-0,45%	+0,25%
УралсибЛизинг БО-4	8,50	03.07.2014	-	34	8,94	1,37	99,79	349	-	-0,02%
ХКФ 4	7,10	12.10.2011	-	40	7,06	0,10	100,02	232	-	+0,02%
ХКФ 5	8,15	17.04.2013	19.10.2011	47	7,53	0,12	100,10	314	-	-
ХКФ 6	7,75	10.06.2014	11.12.2012	11	8,86	1,21	99,00	323	-	-
ХКФ 7	9,00	23.04.2015	26.04.2012	55	7,44	0,63	101,10	964	-	+1,10%
ХКФ БО-1	7,18	22.04.2014	24.04.2012	53	7,81	0,14	99,90	-	-0,10%	-
ХКФ БО-3	7,90	22.04.2014	22.10.2013	53	8,08	1,97	100,10	246	-	+0,19%
Центринвестгруп 2	9,25	24.06.2014	26.06.2012	116	7,96	0,79	101,10	286	-	+0,40%
Центринвестгруп БО-1	8,40	17.06.2014	18.12.2012	109	8,95	1,24	99,55	343	-	-0,05%
Центринвестгруп БО-5	8,40	17.06.2014	18.12.2012	109	9,04	1,24	99,45	349	-	-0,15%
Элемент Лизинг 2	11,50	04.09.2014	-	6	1,08	2,85	100,00	-	-	-
Юникредит Банк 4	7,00	10.11.2015	13.11.2012	74	6,07	1,15	101,15	205	-	-
Юникредит Банк 5	7,50	01.09.2015	03.09.2013	4	7,07	1,83	101,01	132	-	-

# ИНВЕСТИЦИОННАЯ КОМПАНИЯ «ИК РУСС-ИНВЕСТ»

Ежедневный обзор долговых рынков

## Итоги торгов еврооблигациями нефтегазового сектора

Выпуск	Купон	Погашение	Оферта	Дн. до след. куп.	Доходность	Дюрация	Цена посл. сделки	Z-спрэд	Изм. цены	Изм. за 5 дн., %
Газпром 12 (EUR)	4,56	09.12.2012	-	93	3,03	1,21	101,85	150	+0,02	+0,10
Газпром 12 (JPY)	2,89	15.11.2012	-	69	2,34	1,17	100,64	-	+0,16	+0,10
Газпром 13-2	9,63	01.03.2013	-	175	2,85	1,42	109,75	238	-	+0,23
Газпром 13-3	5,63	22.07.2013	-	136	3,72	1,79	103,41	324	+0,09	+0,20
Газпром 13-4	6,58	31.10.2013	-	54	3,69	1,97	105,85	242	+0,00	+0,24
Газпром 13-5	7,34	11.04.2013	-	33	2,69	1,49	107,20	222	+0,03	+0,11
Газпром 13-6	7,51	31.07.2013	-	145	2,66	1,79	108,89	218	+0,03	+0,27
Газпром 14	5,03	25.02.2014	-	171	3,44	2,33	103,68	189	-0,02	+0,09
Газпром 14-2	5,36	31.10.2014	-	54	3,76	2,86	104,67	211	+0,06	+0,23
Газпром 14-3	10,50	08.03.2014	-	3	3,40	2,19	116,99	286	-0,06	+0,31
Газпром 14-4	10,50	25.03.2014	-	18	3,51	2,23	116,99	297	-0,11	+0,24
Газпром 14-6	8,13	31.07.2014	-	145	3,67	2,63	112,13	308	+0,11	+0,11
Газпром 15	5,88	01.06.2015	-	268	4,12	3,42	105,93	235	+0,08	+0,42
Газпром 15-2	8,13	04.02.2015	-	150	4,12	3,01	112,45	242	-0,02	+0,41
Газпром 15-3	5,09	29.11.2015	-	82	3,79	3,82	105,02	285	+0,15	+0,68
Газпром 16	6,21	22.11.2016	-	75	4,26	4,49	109,00	304	-	-
Газпром 17	5,14	22.03.2017	-	197	4,60	4,86	102,55	245	+0,10	+0,60
Газпром 17-2	5,44	02.11.2017	-	56	4,64	5,18	104,18	239	+0,17	+0,66
Газпром 18	6,61	13.02.2018	-	159	4,98	5,32	108,75	269	+0,07	+0,59
Газпром 18-2	8,15	11.04.2018	-	33	5,00	5,20	117,50	345	-	-
Газпром 19	9,25	23.04.2019	23.04.2012	45	4,97	5,73	126,88	322	-0,49	+1,70
Газпром 20	7,20	01.02.2020	-	146	5,54	6,52	111,05	362	+0,04	+1,24
Газпром 22	6,51	07.03.2022	-	181	5,35	7,90	109,21	311	+0,33	+0,93
Газпром 34	8,63	28.04.2034	28.04.2014	50	6,25	11,38	128,49	346	+0,15	+0,82
Газпром 37	7,29	16.08.2037	-	161	6,39	12,62	111,25	352	+1,12	+0,77
Казаньоргсинтез	10,00	19.03.2015	-	11	9,04	2,93	102,83	831	-0,14	-0,11
Лукойл 14	6,38	05.11.2014	-	58	3,46	2,87	108,63	282	+1,04	+1,05
Лукойл 15	2,63	16.06.2015	-	99	-	3,61	110,40	-	+0,26	+2,28
Лукойл 17	6,36	07.06.2017	-	90	4,81	4,87	107,66	345	-	+0,24
Лукойл 19	7,25	05.11.2019	-	58	5,70	6,26	110,00	382	-	-1,12
Лукойл 20	6,13	09.11.2020	-	63	5,72	7,05	102,86	365	+0,30	+0,99
Лукойл 22	6,66	07.06.2022	-	90	5,87	7,82	106,15	361	-1,22	-1,21
НК Альянс 14	7,25	16.07.2014	-	38	4,94	2,59	106,12	434	+0,02	+2,86
НК Альянс 15	9,88	11.03.2015	-	3	8,51	2,92	104,05	779	-	-0,90
Новатэк 16	5,33	03.02.2016	-	148	4,55	3,97	103,05	356	+0,16	+1,02
Новатэк 21	6,60	03.02.2021	-	148	5,86	7,18	105,34	377	+0,22	+1,23
ТНК-ВР 12	6,13	20.03.2012	-	12	0,70	0,52	102,88	27	-	-
ТНК-ВР 13	7,50	13.03.2013	-	5	2,78	1,41	106,95	231	-	-
ТНК-ВР 15	6,25	02.02.2015	-	147	3,85	3,11	107,59	313	+0,10	+0,32
ТНК-ВР 16	7,50	18.07.2016	-	132	4,71	4,17	111,97	360	+0,20	+0,20
ТНК-ВР 17	6,63	20.03.2017	-	12	5,10	4,62	107,25	380	-	-
ТНК-ВР 18	7,88	13.03.2018	-	5	5,43	5,14	113,25	390	-	-
ТНК-ВР 20	7,25	02.02.2020	-	147	5,70	6,50	110,25	378	-	-
Транснефть 12	6,10	27.06.2012	-	110	2,29	0,79	103,02	182	-0,01	+0,05
Транснефть 12-2	5,38	27.06.2012	-	294	3,09	0,80	101,77	144	+0,03	+0,03
Транснефть 13	7,70	07.08.2013	-	152	2,54	1,81	109,58	206	+0,06	+0,10
Транснефть 14	5,67	05.03.2014	-	179	3,31	2,36	105,60	279	+0,15	+0,48
Транснефть 18	8,70	07.08.2018	-	152	4,62	5,49	123,89	300	+0,33	+0,85

## Итоги торгов еврооблигациями финансового сектора

Выпуск	Купон	Погашение	Оферта	Дн. до след. куп.	Доходность	Дюрация	Цена посл. сделки	Z-спрэд	Изм. цены	Изм. за 5 дн., %
АкБарс 12	10,25	03.12.2012	-	86	4,81	1,17	106,44	434	+0,10	+0,02
Альфа Банк 12	8,20	25.06.2012	-	108	4,75	0,78	102,66	428	+0,15	+0,71
Альфа Банк 15	8,63	09.12.2015	-	-	-	-	100,18	-	-	-
Альфа Банк 17	8,64	22.02.2017	-	167	10,90	0,46	99,00	1046	-	-
Альфа Банк 17-2	7,88	25.09.2017	-	17	7,64	4,77	101,13	622	+0,88	+0,62
Альфа Банк 13	9,25	24.06.2013	-	107	4,26	1,67	108,53	378	-	-
Альфа Банк 15	8,00	18.03.2015	-	10	6,82	3,04	103,66	608	-0,09	-0,09
Альфа Банк 21	7,75	28.04.2021	-	50	8,01	6,75	98,23	594	+0,37	+1,51
Банк Москвы 13 (USD)	7,34	13.05.2013	-	66	5,10	1,58	103,54	463	+0,16	+0,52
Банк Москвы 13 (SGD)	4,25	01.02.2013	-	147	5,22	1,37	98,69	-	-0,37	-0,07
Банк Москвы 13 (CHF)	4,50	10.09.2013	-	3	4,82	1,88	99,41	459	+0,04	-0,14
Банк Москвы 15	5,97	25.11.2015	-	78	6,57	3,72	97,82	564	-0,05	+0,29
Банк Москвы 15-2	6,70	11.03.2015	-	3	5,80	3,09	102,81	507	+0,11	+0,71
Банк Москвы 17	6,81	10.05.2017	-	63	10,34	0,66	97,74	974	-0,09	+0,76
Банк РусСтандарт 15	7,73	16.12.2015	-	99	8,32	3,65	97,90	738	-0,49	+0,22
Банк РусСтандарт 16	9,75	01.12.2016	-	84	18,31	0,23	98,00	1844	-	+0,51
Банк СПб	10,50	25.07.2017	-	139	8,86	0,86	101,50	795	+0,00	-
Бизнес Альянс 13	8,88	25.04.2012	-	48	9,63	-	99,55	-	-	-
ВТБ 11	7,50	12.10.2011	-	34	1,24	0,09	100,59	101	-0,01	-0,11
ВТБ 12	6,61	31.10.2012	-	54	3,20	1,10	103,80	274	+0,00	+0,08
ВТБ 14	3,40	06.06.2014	-	90	3,60	2,62	99,48	329	+0,08	+0,06
ВТБ 15	5,01	29.09.2015	-	21	5,43	3,64	98,49	454	+0,07	+0,53
ВТБ 15-2	6,47	04.03.2015	-	178	4,97	3,19	104,75	423	+0,12	+0,69
ВТБ 16	4,25	15.02.2016	-	161	4,03	4,05	100,86	210	+0,02	+0,15
ВТБ 18	6,88	29.05.2018	28.05.2013	81	5,80	5,44	105,93	420	+0,27	+0,83
ВТБ 18-2	6,32	22.02.2018	-	167	5,92	5,40	102,10	437	+0,25	+0,99
ВТБ 20	6,55	13.10.2020	-	35	6,40	6,83	101,00	436	+0,29	+1,03
ВТБ 35	6,25	30.06.2035	30.06.2015	113	5,94	12,76	103,97	305	+0,96	+1,24
ВЭБ 16	3,75	17.02.2016	-	163	3,67	4,10	100,31	290	+0,21	-0,11
ВЭБ 17	5,45	22.11.2017	-	75	5,07	5,28	101,99	357	+0,18	+0,66
ВЭБ 20	6,90	09.07.2020	-	123	5,65	6,79	108,59	366	+0,33	+1,18
ВЭБ 25	6,80	22.11.2025	-	75	6,38	9,25	103,84	384	+0,27	+1,16
ВЭБ Лизинг 16	5,13	27.05.2016	-	80	5,21	4,19	99,65	412	+0,20	+0,85
Газпромбанк 13	7,93	28.06.2013	-	113	3,93	1,70	106,90	346	+0,05	+0,14
Газпромбанк 14	6,25	15.12.2014	-	98	5,14	2,97	103,29	446	+0,21	+0,52
Газпромбанк 15	6,50	23.09.2015	-	15	5,50	3,53	103,57	463	+0,22	+0,63
Газпромбанк 16	7,35	08.05.2016	-	243	5,89	4,05	105,78	483	-0,01	+0,09
МКБ 14	8,25	05.08.2014	-	150	8,64	2,62	99,00	805	-0,57	-0,32
МБРР 16	7,93	10.03.2016	-	2	8,55	3,72	97,71	755	-0,11	-0,03
МДМ Банк 11-А	12,00	30.12.2011	-	113	3,83	0,31	102,49	348	+0,01	-0,01
Номос Банк 12	9,25	17.12.2012	-	100	5,54	1,21	104,49	507	-0,06	-0,22
Номос Банк 13	6,50	21.10.2013	-	43	6,51	1,97	99,97	602	+0,30	+0,90
Номос Банк 15	8,75	21.10.2015	-	43	7,85	3,45	103,09	697	+0,12	+0,35
Номос Банк 16	9,75	20.10.2016	-	42	5,76	0,12	100,44	559	-	+0,06
Промсвязьбанк 11	8,75	20.10.2011	-	42	5,48	0,12	100,36	529	-0,00	-0,13
Промсвязьбанк 12	9,63	23.05.2012	-	76	1,84	0,69	105,45	139	-	-
Промсвязьбанк 13	10,75	15.07.2013	-	129	6,12	1,71	107,98	564	+0,03	-0,05
Промсвязьбанк 14	6,20	25.04.2014	-	47	7,31	2,41	97,37	677	+0,03	-0,01
Промсвязьбанк 15	12,75	27.05.2015	-	80	8,46	3,03	113,40	770	+0,20	-0,15
Промсвязьбанк 16	11,25	08.07.2016	-	122	7,92	3,86	113,13	685	-	-
Промсвязьбанк 18	12,50	31.01.2018	-	145	6,76	1,31	107,50	606	-0,19	+0,22
Ренессанс 13	13,00	01.04.2013	-	23	13,35	1,39	99,50	1288	-0,18	-1,40
Ренессанс 16	11,00	21.04.2016	22.04.2014	43	13,21	2,24	95,21	1267	+0,33	+0,18
РСХБ 12	6,26	30.04.2012	-	236	3,46	0,65	101,73	-	+0,02	-0,45
РСХБ 13	7,18	16.05.2013	-	69	3,55	1,59	105,88	308	+0,05	+0,32
РСХБ 13 (RUR)	7,50	25.03.2013	-	17	7,14	1,39	100,68	155	+0,01	+0,20
РСХБ 14	7,13	14.01.2014	-	128	4,10	2,19	106,70	359	+0,07	+0,35
РСХБ 14-2	9,00	11.06.2014	-	94	4,17	2,47	112,45	361	+0,08	+0,54
РСХБ 16	6,97	21.09.2016	-	13	3,51	0,04	100,13	331	+0,50	+0,50
РСХБ 16-2	8,70	17.03.2016	-	10	8,17	3,56	102,57	148	-0,00	+0,23
РСХБ 17	6,30	15.05.2017	-	68	4,94	4,81	106,65	359	+0,36	+1,04
РСХБ 18	7,75	29.05.2018	-	82	5,12	5,37	114,80	353	+0,36	+1,03
РСХБ 21	6,00	03.06.2021	-	86	6,20	4,13	99,19	511	+0,45	+0,83
Сбербанк 11	5,93	14.11.2011	-	67	0,95	0,18	100,91	66	+0,01	-0,08
Сбербанк 13	6,48	15.05.2013	-	68	2,16	1,60	107,12	169	+0,08	+0,17
Сбербанк 13-2	6,47	02.07.2013	-	116	2,27	1,73	107,43	180	+0,05	+0,21
Сбербанк 14	3,50	12.11.2014	-	67	3,25	2,99	100,72	-	-0,03	+0,22
Сбербанк 15	5,50	07.07.2015	-	121	3,84	3,49	105,85	302	+0,07	+0,57
Сбербанк 17	5,40	24.03.2017	-	16	4,65	4,77	103,62	333	+0,21	+1,67
Сбербанк 21	5,72	16.06.2021	-	99	5,74	7,52	99,80	358	+0,07	+2,09
Татфондбанк	12,00	02.02.2012	-	147	10,58	0,40	100,50	1023	+0,00	+0,00
ТКС 14	11,50	21.04.2014	-	43	12,59	2,23	97,60	1205	-0,90	-1,07
Транскапиталбанк	10,51	18.07.2017	-	10	12,35	0,95	98,27	-	+0,25	+0,84
ХКФ Банк 14	7,00	18.03.2014	-	10	6,73	2,29	100,62	620	+0,20	+0,39

## Итоги торгов еврооблигациями нефинансового сектора

Выпуск	Купон	Погашение	Оферта	Дн. до след. куп.	Доходность	Дюрация	Цена посл. сделки	Z-спрэд	Изм. цены	Изм. цены за 5 дн.
Алроса 14	8,88	17.11.2014	-	70	4,76	2,80	112,05	410	+0,04	+0,35
Алроса 20	7,75	03.11.2020	-	56	6,63	6,66	107,60	461	+0,23	+1,82
Вымпелком 11	8,38	22.10.2011	-	44	1,38	0,12	100,85	114	+0,03	-0,05
Вымпелком 13	8,38	30.04.2013	-	52	4,85	1,53	105,50	438	-	-
Вымпелком 14	4,25	29.06.2014	-	21	4,23	0,06	100,25		-	-
Вымпелком 16	8,25	23.05.2016	-	76	6,86	3,93	105,50	580	-	-
Вымпелком 16-2	6,49	02.02.2016	-	147	6,74	3,87	99,06	576	+0,35	+1,47
Вымпелком 17	6,25	01.03.2017	-	175	7,37	4,65	95,00	608	-	-0,52
Вымпелком 18	9,13	30.04.2018	-	52	7,73	5,03	107,13	619	-	-0,83
Вымпелком 21	7,75	02.02.2021	-	147	7,97	6,77	98,53	593	+0,22	+1,63
Вымпелком 22	7,50	01.03.2022	-	175	8,07	7,27	96,00	589	+0,65	+1,99
Евраз 13	8,88	24.04.2013	-	46	5,08	1,51	105,85	461	-	-
Евраз 14	7,25	13.07.2014	-		-		150,20	-	-	-
Евраз 15	8,25	10.11.2015	-	63	6,65	3,54	105,75	574	-	-0,26
Евраз 18	9,50	24.04.2018	-	46	7,31	5,00	111,35	578	-	+0,77
Евраз 18-2	6,75	27.04.2018	-	49	7,18	5,31	97,75	561	-	-
Еврохим 12	7,88	21.03.2012	-	13	4,71	0,52	101,65	428	-0,01	+0,09
Кокс 16	7,75	23.06.2016	-	106	8,00	4,03	99,01	691	+0,24	+1,04
Металлоинвест	6,50	21.07.2016	-	135	6,99	4,21	98,00	587	-	+1,55
МТС 12	8,00	28.01.2012	-	142	3,29	0,39	101,80	291	+0,00	+0,05
МТС 20	8,63	22.06.2020	-	105	7,00	6,37	110,50	506	+0,90	+1,62
НКНХ 12	12,00	20.04.2012	-	42	7,69	0,59	102,53	724	+0,06	+0,15
НКНХ 15	8,50	22.12.2015	-	105	8,94		98,44	-	-	-
Новороссийский торг порт	7,00	17.05.2012	-	70	4,68	0,67	101,55	423	+0,00	-0,17
Распадская	7,50	22.05.2012	-	75	5,36	0,69	101,45	490	+0,02	+0,12
РЖД 17	5,74	03.04.2017	-	25	4,59	4,76	105,58	327	+0,26	+0,95
РЖД 31	7,49	25.03.2031	-	18	7,38	10,27	101,14	410	+0,55	+0,97
Русгидро	7,88	28.10.2015	-	50	7,88	3,39	100,50	130	-0,03	+0,05
Северсталь 13	9,75	29.07.2013	-	143	4,77	1,76	108,90	429	-0,01	+0,32
Северсталь 14	9,25	19.04.2014	-	41	5,21	2,32	109,75	467	+0,04	+0,68
Северсталь 16	6,25	26.07.2016	-	140	6,49	4,25	99,00	537	+1,01	+1,02
Северсталь 17	6,70	25.10.2017	-	47	6,90	5,00	99,00	544	-	-
Синек	7,70	03.08.2015	03.08.2012	148	5,42	3,44	107,93	458	+0,10	+0,17
Совкомфлот	5,38	27.10.2017	-	49	5,84	5,19	97,63	436	-	-
ТМК 15	5,25	11.02.2015	11.02.2013	64	5,12	3,15	100,40	439	+0,61	+3,20
ТМК 18	7,75	27.01.2018	-	141	7,99	5,10	98,80	649	-	-

**Календарь событий на 2 сентября**

- ❖ Выплата купона ЛК УРАЛСИБ - БО-01
- ❖ Выплата купона Магнит - БО-05

Заявление об ограничении ответственности, Настоящие обзоры подготовлены в информационных целях, Они ни в коем случае не являются и не должны рассматриваться как предложение купить или продать соответствующие ценные бумаги, Информация, содержащаяся в данных обзорах, получена из вызывающих доверия открытых источников, Несмотря на то, что при подготовке обзоров были предприняты необходимые меры для получения достоверной информации, ИК РУСС-ИНВЕСТ не исключает возможность включения в обзор ошибочной информации, предоставленной соответствующими источниками, и не несет за это ответственности, ИК РУСС-ИНВЕСТ, его работники и клиенты могут быть заинтересованы в покупке или продаже ценных бумаг, упомянутых в обзорах.

## ИНВЕСТИЦИОННАЯ КОМПАНИЯ ИК РУСС-ИНВЕСТ

<http://www.russ-invest.com>

### Москва

Тел: +7(495) 363-93-80  
Факс: +7(495) 363-93-90  
E-mail: [mail@russ-invest.com](mailto:mail@russ-invest.com)  
Адрес: Москва, 119019, 5-3/12  
Нащокинский переулок

### Санкт-Петербург

Тел: +7(812) 337-55-37  
Факс: +7(812) 337-55-37  
E-mail: [spb@russ-invest.com](mailto:spb@russ-invest.com)  
Адрес: 190002, СПб, Набережная р.  
Фонтанки, 52

### Самара

Тел: +7(846) 262-75-52  
Факс: +7(846) 262-75-52  
E-mail: [sam@russ-invest.com](mailto:sam@russ-invest.com)  
Адрес: 443067, Самара, ул. Гагарина,  
Дом 95

© 2007 | ОАО «ИК РУСС-ИНВЕСТ»  
Лицензия ФСФР №077-08757-000100 и №077-08755-001000  
Лицензия ФСФР №177-06310-100000 и №177-06312-010000  
Лицензия ФСФР №906