

Комментарий

Торги на рублевом долговом рынке в пятницу проходили на фоне низкой активности, оборот в корпоративном сегменте был вдвое ниже среднего за последний месяц. Позитивная динамика, наблюдавшаяся на протяжении последних нескольких дней сменилась на негативную, связанную с давлением со стороны падения мировых фондовых индексов и обновлением исторических минимумов доходности по американским десятилетним КО. Среднее снижение бумаг в корпоративном сегменте составило 0,03%, около половины оборота было сформировано в выпусках с дюрацией от 1 до 3 лет, где стоимость незначительно снизилась на 0,02%.

На удвоенных оборотах существенный рост продемонстрировали выпуски секторов машиностроения и строительства (+0,41% и +0,21% соответственно). В аутсайдерах были выпуски нефтегазового и финансового сегментов (-0,43% и -0,13% соответственно).

На рынке внутреннего госдолга объемы торгов снизились несущественно, тем не менее падение котировок было более сильным, нежели накануне. Под давлением находился дальний участок кривой ОФЗ, где цены снизились на 0,05%.

Индикаторы рынка

	Значение закрытия	Изм. к пред. дню	Изм. за 5 дн.
Золото	1882,88	+3,11%	+5,28%
Нефть Brent	112,96	-1,51%	-0,11%
5-летний CDS	194	+3,62%	-6,12%
Бивалютная корзина	34,66	+0,40%	+0,04%
Годовая ставка NDF	5,19	-2,99%	+1,17%
Mosprime o/n	3,89	-0,13	-1,10
Депозиты в ЦБ	259,16	+31,42	+121,53
Остатки на корп. сч.	575,22	-37,95	-5,82
UST 2	0,20	+0,02	-0,01
UST 10	1,99	-0,14	-0,27
Russia 10yr	4,17	+0,02	-0,09
China 10yr	4,00	-	-
India 10yr	8,34	+0,17	-0,01
Brazil 10yr	3,45	-0,04	-0,22
Portugal 10 yr	10,97	+0,15	-0,92
Ireland 10 yr	8,45	+0,05	-0,15
Italy 10 yr	4,99	+0,09	+0,09
Greece 10 yr	17,59	+0,23	+0,06
Spain 10 yr	4,92	+0,03	+0,05

Источник: Bloomberg

Оценка: РУСС-ИНВЕСТ

Российский долговой рынок

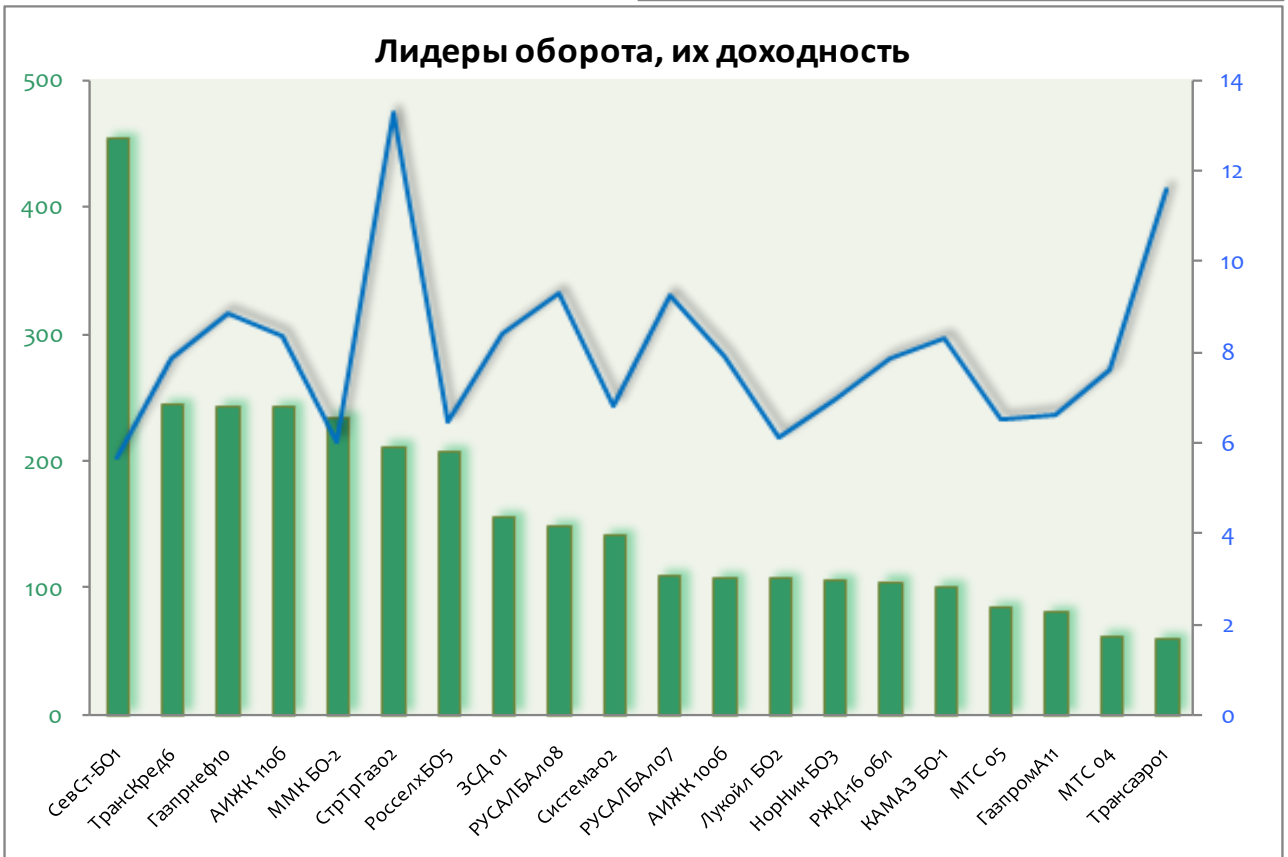
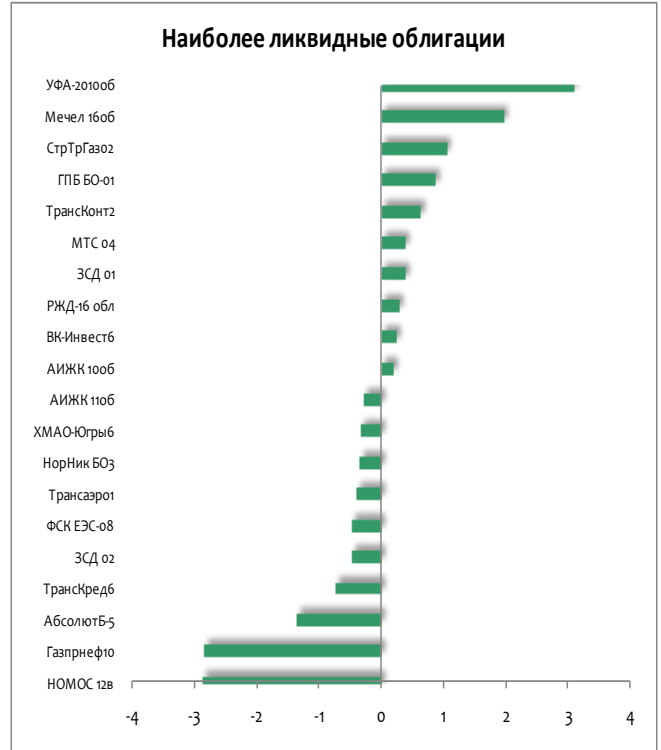

Рынок внешнего долга

На рынке российских еврооблигаций наблюдалась разнонаправленная динамика. Под давлением находились бумаги Сбербанка и короткие выпуски Газпрома. Лучше рынка смотрелись сектора металлургии и отдельные выпуски ВТБ.

На рынке внешнего госдолга произошли незначительные изменения в стоимости выпусков, спрэд «Россия30 – UST10» расширился на 16 б. п. и вновь превысил 200 пунктов на фоне ухода инвесторов «в качество».

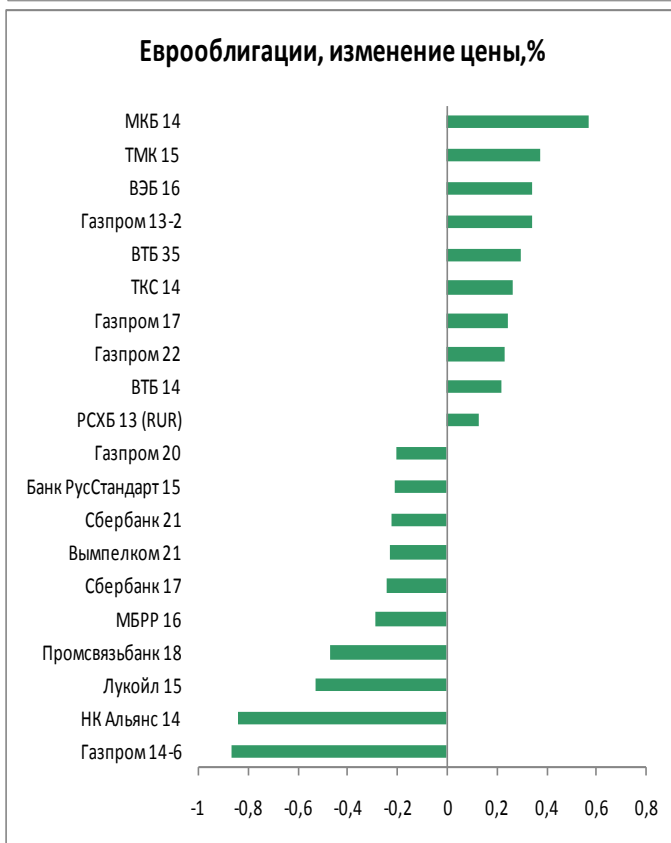
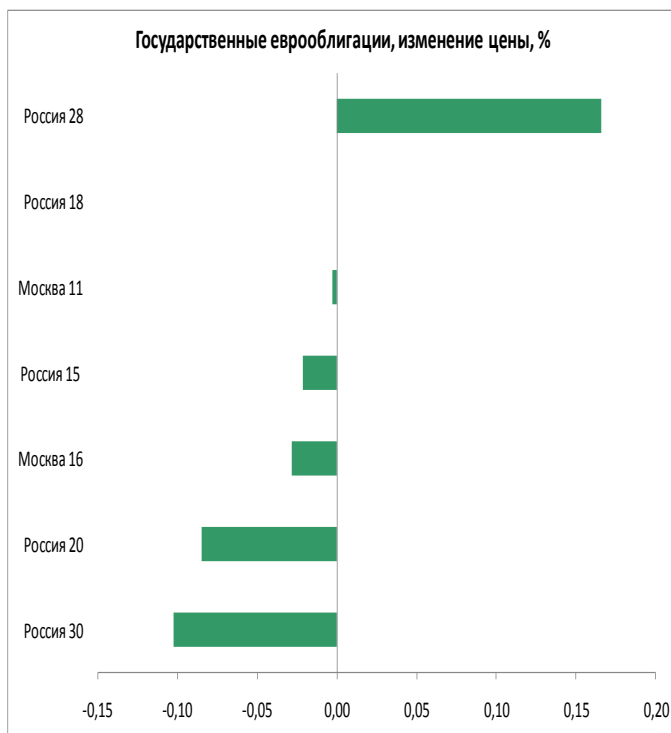

Российский денежный рынок

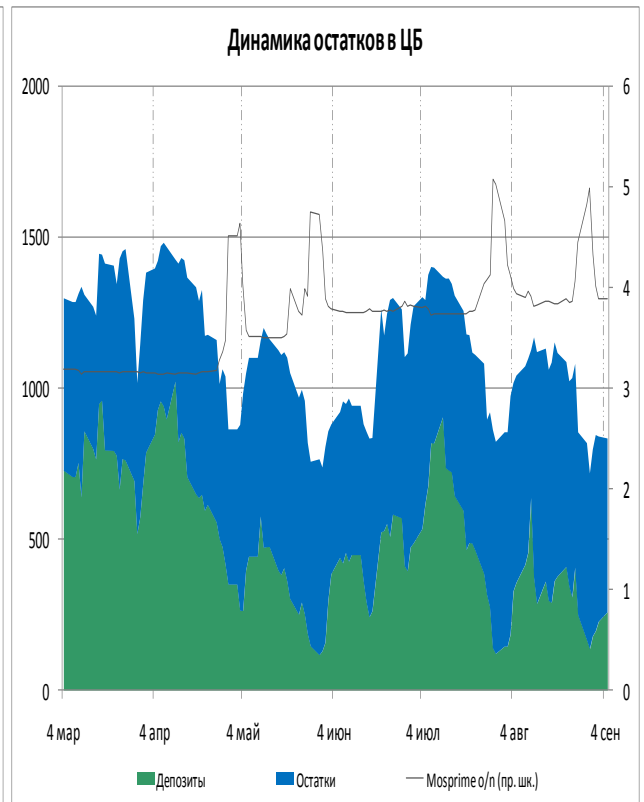
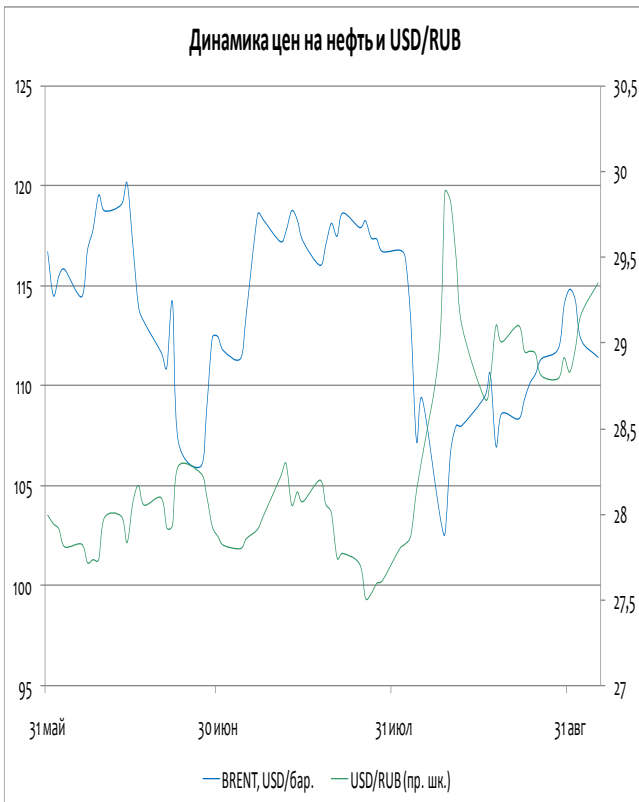
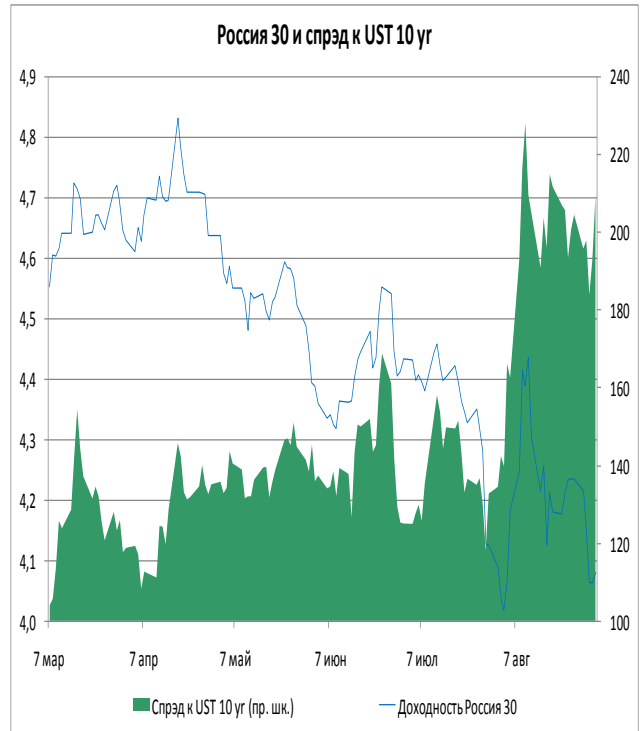

ИНВЕСТИЦИОННАЯ КОМПАНИЯ «ИК РУСС-ИНВЕСТ»

Ежедневный обзор долговых рынков

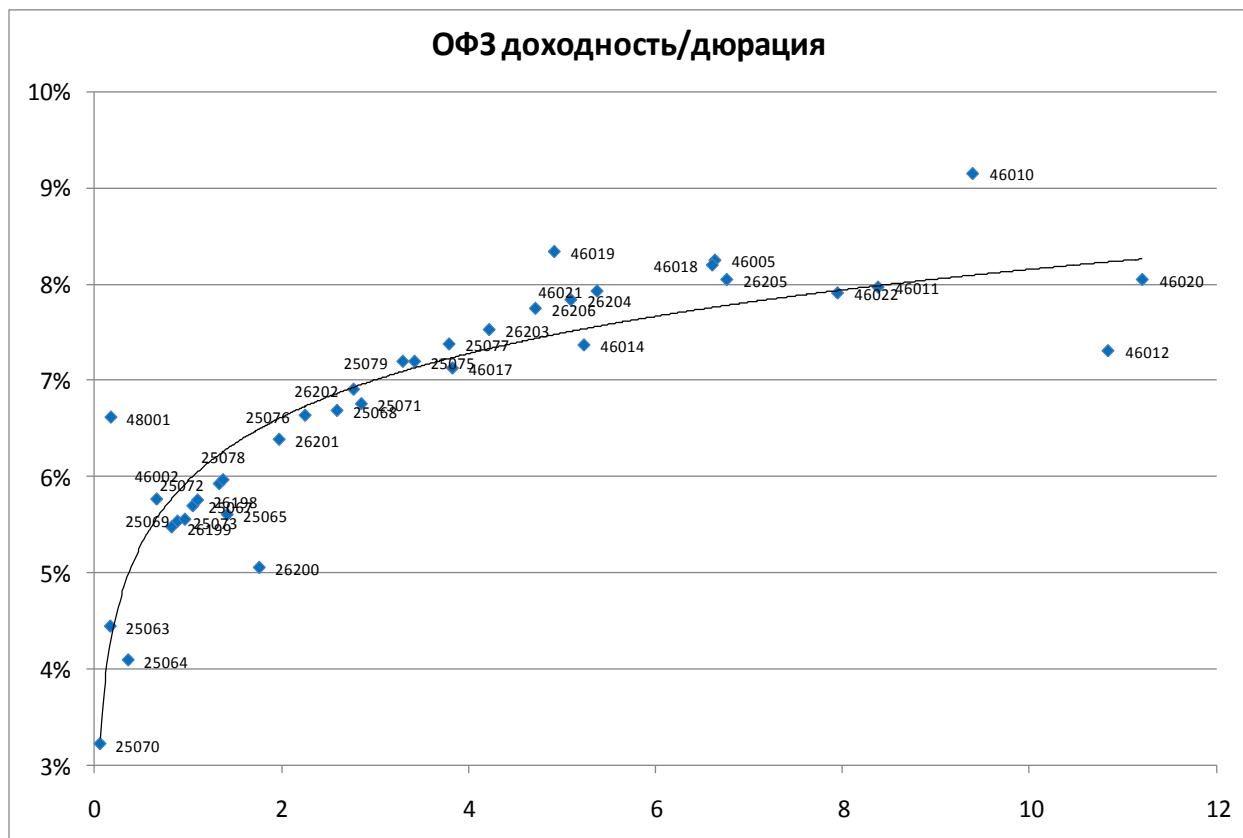

Выпуск	Купон	Погашение	Дюрация	Доходность	Посл. цена	Изм. цены	Выпуск	Купон	Погашение	Дюрация	Доходность	Посл. цена	Изм. цены
25070	10,00	28.09.11	0,06	3,23	100,42	+0,05%	25079	7,00	03.06.15	3,30	7,20	99,75	-0,01%
25063	6,20	09.11.11	0,17	4,45	100,32	-0,18%	25075	6,88	15.07.15	3,43	7,20	99,34	-0,06%
48001	7,00	31.10.18	0,18	6,62	100,00	-	25077	7,35	20.01.16	3,79	7,38	100,38	-0,02%
25064	11,90	18.01.12	0,36	4,10	102,87	+0,00%	46017	7,00	03.08.16	3,83	7,13	98,30	-
46002	8,00	08.08.12	0,67	5,77	101,50	-	26203	6,90	03.08.16	4,22	7,53	98,00	-0,18%
26199	6,10	11.07.12	0,83	5,48	100,60	-0,40%	26206	7,40	14.06.17	4,72	7,75	99,05	-0,10%
25073	6,85	01.08.12	0,89	5,54	101,20	-	46019	0,00	20.03.19	4,92	8,34	74,80	-
25069	10,80	19.09.12	0,97	5,56	105,30	-0,66%	26204	7,50	15.03.18	5,10	7,84	99,05	-0,14%
25067	11,30	17.10.12	1,05	5,70	106,15	-0,01%	46021	6,00	08.08.18	5,38	7,93	88,70	-
26198	6,00	02.11.12	1,11	5,76	100,24	-	46014	7,00	29.08.18	5,24	7,37	98,75	-
25072	7,15	23.01.13	1,34	5,93	101,70	-	46005	0,00	09.01.19	6,64	8,25	59,05	-
25078	6,70	06.02.13	1,38	5,97	101,10	-	46018	8,00	24.11.21	6,61	8,20	93,10	-2,74%
25065	12,00	27.03.13	1,42	5,61	109,65	+0,31%	26205	7,60	14.04.21	6,76	8,05	98,03	+2,02%
26200	6,10	17.07.13	1,76	5,06	102,00	-	46022	6,50	19.07.23	7,95	7,91	86,60	-
26201	6,55	16.10.13	1,98	6,39	100,60	-	46011	0,00	20.08.25	8,38	7,97	106,00	-
25076	7,10	13.03.14	2,25	6,64	101,30	-0,15%	46010	0,00	17.05.28	9,39	9,15	100,00	-
25068	12,00	20.08.14	2,60	6,69	114,35	-	46020	6,90	06.02.36	11,21	8,05	89,45	-0,06%
26202	11,20	17.12.14	2,77	6,91	113,05	-	46012	2,90	05.09.29	10,84	7,31	80,00	-
25071	8,10	26.11.14	2,86	6,76	104,15	-0,01%							

Итоги торгов облигациями нефтегазового сектора

Выпуск	Купон	Погашение	Оферта	Дн. до след. куп.	Доходность	Дюрация	Цена посл. сделки	Z-спрэд	Изм. цены	Изм. цены за 5 дн.
Башнефть1	12,50	13.12.2016	18.12.2012	106	7,36	1,20	106,35	363	+0,01%	+0,20%
Башнефть2	12,50	13.12.2016	18.12.2012	106	7,48	1,20	106,20	225	-0,06%	-0,09%
Башнефть3	12,50	13.12.2016	18.12.2012	106	7,44	1,20	106,25	223	+0,05%	+0,09%
Газпром 8	7,00	27.10.2011	-	52	3,08	0,13	100,55	25	+0,15%	+0,25%
Газпром 9	7,23	12.02.2014	-	163	7,25	2,27	100,24	251	-	+0,76%
Газпром 11	13,75	24.06.2014	-	113	6,65	2,41	118,17	118	+0,16%	-0,01%
Газпром 13	13,12	26.06.2012	-	113	4,98	0,78	106,40	53	-0,01%	+0,19%
Газпромнефть 3	14,75	12.07.2016	17.07.2012	134	6,00	0,83	107,33	92	-0,01%	+0,21%
Газпромнефть 4	8,20	09.04.2019	10.04.2018	43	8,10	5,07	101,30	135	-0,20%	+0,30%
Газпромнефть 8	8,50	02.02.2016	-	155	7,90	3,77	102,75	163	+0,24%	+0,39%
Газпромнефть 9	8,50	26.01.2021	02.02.2016	155	7,99	3,75	102,44	167	+0,22%	+0,23%
Газпромнефть 10	8,90	26.01.2021	30.01.2018	155	8,67	5,03	102,00	183	-1,96%	-1,31%
Газпромнефть БО-5	7,15	09.04.2013	-	36	6,92	1,49	100,50	322	-	-
Газпромнефть БО-6	7,15	09.04.2013	-	36	6,92	1,49	100,50	322	-	+0,10%
Газэнергосеть 1	8,00	20.06.2012	-	107	8,13	0,77	100,00	834	-	-
Газэнергосеть 2	12,00	23.04.2013	-	50	9,50	1,46	104,00	755	-	-
ИтераФинанс 1	8,50	20.11.2012	-	78	7,65	1,15	101,11	492	-	-
Лукойл 3	7,10	08.12.2011	-	94	5,34	0,25	100,45	46	-0,20%	-0,20%
Лукойл 4	7,40	05.12.2013	-	94	7,43	2,08	100,20	170	-0,30%	+0,20%
Лукойл БО-1	13,35	06.08.2012	-	154	6,12	0,89	106,45	441	-	+0,28%
Лукойл БО-2	13,35	06.08.2012	-	154	6,06	0,89	106,50	438	+0,05%	+0,26%
Лукойл БО-3	13,35	06.08.2012	-	154	6,12	0,89	106,45	441	-	+0,16%
Лукойл БО-4	13,35	06.08.2012	-	154	6,12	0,89	106,45	430	-	+0,15%
Лукойл БО-5	13,35	06.08.2012	-	154	6,18	0,89	106,40	430	-	+0,17%
Лукойл БО-6	9,20	13.12.2012	-	101	6,76	1,21	103,05	114	-0,14%	+0,08%
Лукойл БО-7	9,20	13.12.2012	-	101	6,67	1,21	103,15	89	-	+0,17%
НК Альянс 1	14,00	14.09.2011	-	9	14,01	0,02	100,00	936	-	-
НК Альянс 3	9,75	21.07.2020	30.07.2013	148	8,70	1,77	102,10	413	+0,09%	+1,59%
НК Альянс БО-1	9,25	04.02.2014	-	155	9,42	2,21	100,07	295	-	-0,16%
Новатэк БО-1	7,50	25.06.2013	-	113	7,01	1,70	101,00	134	-	-0,35%
Сахатранснефтегаз 2	12,20	26.07.2013	-	144	12,22	1,72	100,52	706	+0,01%	+1,54%
Татнефть БО-1	7,25	20.09.2013	-	18	6,53	1,88	101,55	78	-	+1,04%
Транснефть 1	10,00	13.05.2019	18.05.2015	259	-	0,71	109,00	-	-	-
Транснефть 2	9,50	01.10.2019	06.10.2015	36	-	0,10	103,10	225	-	-
Транснефть 3	9,90	18.09.2019	23.09.2015	23	-	0,06	109,27	-	+0,11%	+0,15%

ИНВЕСТИЦИОННАЯ КОМПАНИЯ «ИК РУСС-ИНВЕСТ»

Ежедневный обзор долговых рынков

Итоги торгов облигациями металлургического и горнодобывающего секторов

Выпуск	Купон	Погашение	Оферта	Дн. до след. куп.	Доходность	Дюрация	Цена посл. сделки	Z-спрэд	Изм. цены	Изм. цены за 5 дн.
Алроса 20	8,95	23.06.2015	-	22	8,18	3,22	103,26	185	-	+0,05%
Алроса 21	8,25	18.06.2015	20.06.2013	17	7,52	1,66	101,55	137	-0,10%	+0,12%
Алроса 22	8,25	23.06.2015	25.06.2013	22	7,47	1,67	101,65	178	-	+0,22%
Алроса 23	8,95	18.06.2015	-	17	8,17	3,20	103,30	220	-0,09%	+0,09%
Амет Финанс 1	8,50	22.08.2013	-	171	7,96	1,84	101,24	309	-	+3,30%
Белон Финанс 2	0,01	23.02.2012	-	171	0,01	-	100,00	-	-	-
Далур Финанс 1	10,00	05.02.2013	-	155	11,01	1,35	99,05	533	-	-
Евраз 1	9,25	13.03.2020	22.03.2013	18	7,86	1,42	102,19	225	-	+0,68%
Евраз 2	9,95	19.10.2020	26.10.2015	56	8,76	3,40	104,70	254	-	-0,70%
Евраз 3	9,25	13.03.2020	22.03.2013	18	7,86	1,42	102,20	310	+0,10%	+0,86%
Евраз 4	9,95	19.10.2020	26.10.2015	56	9,05	3,40	103,70	286	-	+0,65%
Евраз 5	8,40	27.05.2021	02.06.2016	94	8,62	3,94	99,80	175	-0,20%	+0,30%
Евраз 7	8,40	25.05.2021	31.05.2016	92	8,52	3,93	100,20	171	-	+1,21%
Золото Селигдара 2	15,00	21.12.2011	-	107	12,16	0,26	100,84	993	-	-
Золото Селигдара 3	16,50	29.05.2014	31.05.2012	87	12,45	0,70	102,97	1132	-	+2,85%
Кокс 2	12,00	15.03.2012	-	10	9,72	0,50	101,25	475	-	-
Кокс БО-2	8,70	28.05.2014	-	86	8,88	2,43	100,00	319	+0,86%	+0,50%
Мечел 2	7,40	12.06.2013	-	100	8,62	1,66	98,30	558	-0,51%	-0,20%
Мечел 4	19,00	21.07.2016	26.07.2012	52	6,51	0,83	110,85	344	+0,09%	-0,14%
Мечел 5	12,50	09.10.2018	16.10.2012	43	6,56	1,04	106,50	393	-	+1,33%
Мечел БО-1	12,50	09.11.2012	11.11.2011	67	5,80	0,17	101,20	171	-0,14%	+0,25%
Мечел БО-2	9,75	12.03.2013	-	8	7,51	1,38	103,35	455	-0,53%	+1,13%
Мечел БО-3	9,75	24.04.2013	-	51	7,90	1,50	103,00	392	+0,78%	+0,93%
Мечел 13	10,00	25.08.2020	01.09.2015	1	9,14	3,24	103,50	260	-	-
Мечел 14	10,00	25.08.2020	01.09.2015	1	8,74	3,25	104,80	222	-	-
Мечел 15	8,25	09.02.2021	18.02.2014	169	8,75	2,27	99,30	259	-0,20%	-0,20%
Мечел 16	8,25	09.02.2021	18.02.2014	169	8,45	2,27	99,93	245	+0,13%	-0,07%
Мечел 17	8,40	27.05.2021	02.06.2016	94	8,43	3,94	100,51	170	-	+0,11%
Мечел 18	8,40	27.05.2021	02.06.2016	94	8,84	3,93	99,00	194	-	-1,35%
Мечел 19	8,40	01.06.2021	07.06.2016	99	8,84	3,95	99,00	193	-	-
ММК БО-1	6,90	15.11.2012	-	73	7,05	1,15	99,95	161	-	-
ММК БО-2	9,70	12.12.2012	14.12.2011	100	5,88	0,26	101,03	99	-0,11%	-0,07%
ММК БО-3	6,47	19.09.2013	22.03.2012	17	6,41	0,53	100,08	45	+0,08%	+0,23%
ММК БО-4	7,65	27.02.2014	-	178	7,80	2,29	100,00	487	-	-
ММК БО-5	7,65	04.04.2013	-	31	7,33	1,47	100,65	299	-	+0,01%
ММК БО-6	7,20	10.07.2014	-	129	7,74	2,60	99,00	182	-1,21%	-1,00%
ММК БО-7	7,25	22.07.2014	-	141	7,38	2,63	100,00	166	+0,49%	+1,52%
МеталлсервисФинанс 1	9,00	23.05.2012	-	79	7,97	0,69	100,79	703	+1,28%	+0,79%
НЛМК БО-1	9,75	04.12.2012	-	92	5,86	1,18	104,71	-	-	+4,71%
НЛМК БО-5	10,75	30.10.2012	-	57	6,50	1,08	104,75	325	-0,19%	+0,24%
НЛМК БО-6	7,75	05.03.2013	-	1	7,05	1,39	101,15	150	-	+0,15%
НижнеленскоеИнвест 3	0,00	16.07.2013	-	134	0,11	1,35	99,85	-	-0,14%	-0,12%
Норникель БО-3	7,00	30.07.2013	-	148	7,00	1,80	100,20	102	-0,31%	-
РМКФинанс 3	10,40	15.12.2015	17.12.2013	106	10,13	2,05	101,00	416	-0,01%	-0,01%
РМКФинанс 4	9,00	02.06.2016	05.06.2014	94	9,63	2,45	99,00	357	-	-
Русал Братск 7	8,30	22.02.2018	27.02.2014	178	9,26	2,29	98,35	331	-0,10%	+0,15%
Русал Братск 8	8,50	05.04.2021	13.04.2015	42	9,31	3,09	98,15	241	-	+0,13%
Северсталь БО-1	14,00	18.09.2012	20.09.2011	15	4,08	0,97	100,40	-	-0,05%	-0,03%
Северсталь БО-2	9,75	15.02.2013	-	165	6,73	1,38	104,25	350	-0,53%	-0,33%
Северсталь БО-4	9,75	15.02.2013	-	165	6,62	1,38	104,40	125	-	-0,81%
Сибметинвест 1	13,50	10.10.2019	16.10.2014	45	8,54	2,57	113,80	230	+0,49%	-0,26%
Сибметинвест 2	13,50	10.10.2019	16.10.2014	45	8,54	2,57	113,80	230	-0,18%	+0,49%
СУЭК Финанс 1	9,35	26.06.2020	05.07.2013	123	8,01	1,71	102,48	303	-0,05%	+0,26%
ТМК БО-1	8,85	22.10.2013	-	50	7,96	1,93	102,00	290	-	+0,99%
Уралэлектромедь 1	8,25	28.02.2012	-	176	7,86	0,43	100,25	1799	-	-
ЧТПЗ БО-1	16,50	04.12.2012	06.12.2011	92	11,71	0,20	101,18	3072	-0,52%	-0,02%
ЧТПЗ 3	8,00	21.04.2015	-	50	1,44	3,37	100,00	-	-	-

Итоги торгов облигациями химического сектора

Выпуск	Купон	Погашение	Оферта	Дн. до след. куп.	Доходность	Дюрация	Цена посл. сделки	Z-спрад	Изм. цены	Изм. цены за 5 дн.
Акрон 2	14,05	19.09.2013	22.09.2011	17	2,12	1,91	100,55	348	-	+0,25%
Акрон 3	13,85	20.11.2013	23.05.2012	79	7,51	0,68	104,40	522	-0,10%	+4,92%
Еврохим 2	8,90	26.06.2018	30.06.2015	120	8,60	3,28	101,50	214	-1,08%	-1,07%
Еврохим 3	8,25	14.11.2018	18.11.2015	79	8,24	3,56	100,60	203	-	+0,60%
Куйбышевазотинвест 4	8,60	07.04.2016	10.04.2014	38	9,01	2,30	99,50	311	+0,05%	-0,03%
Нижнекамскнефтехим 4	10,00	26.03.2012	-	21	41,44	0,53	87,05	4800	-	-
Полипласт 2	12,25	11.03.2014	11.09.2012	8	12,40	0,93	100,19	692	-0,21%	+0,19%
Сибур Холдинг 1	10,47	01.11.2012	-	59	7,01	1,09	103,90	162	-	-
Сибур Холдинг 2	13,50	13.03.2015	-		-	3,31	104,35	-	-	-
Сибур Холдинг 3	9,25	13.03.2015	-		3,50	0,51	103,00	-	-	-
Сибур Холдинг 4	7,30	13.03.2015	-		6,79	0,98	100,60	146	-	-
Сибур Холдинг 5	8,00	13.03.2015	-		7,43	1,41	101,00	185	-	-
Уралкалий БО-1	8,25	17.02.2014	-	168	7,02	2,25	103,00	456	-	-

Итоги торгов облигациями телекоммуникационного сектора

Выпуск	Купон	Погашение	Оферта	Дн. до след. куп.	Доходность	Дюрация	Цена посл. сделки	Z-спрэд	Изм. цены	Изм. цены за 5 дн.
АФК Система 1	9,75	07.03.2013	-	3	7,31	1,37	103,60	176	-	-
АФК Система 2	14,75	12.08.2014	14.08.2012	162	6,78	0,91	107,25	189	+0,05%	-
АФК Система 3	12,50	24.11.2016	29.11.2012	87	7,40	1,15	106,05	450	-0,42%	-0,29%
АФК Система 4	7,65	15.03.2016	-	15	7,50	2,02	100,55	192	-	+0,15%
ВК Инвест 1	9,25	19.07.2013	-	137	7,79	1,74	102,73	286	-	-0,26%
ВК Инвест 3	7,40	08.07.2014	-	127	8,05	2,59	98,75	164	-	+0,25%
ВК Инвест 6	8,30	13.10.2015	-	43	8,39	3,45	100,25	254	+0,25%	+0,27%
ВК Инвест 7	8,30	13.10.2015	-	43	8,47	3,45	100,00	258	-	-0,49%
МТС 1	7,00	17.10.2013	-	45	7,23	1,95	99,79	321	-	+0,01%
МТС 2	7,75	20.10.2015	-	50	7,90	3,51	99,99	146	-	-0,44%
МТС 3	8,00	12.06.2018	18.06.2013	106	6,90	1,67	102,00	275	-	-
МТС 4	7,60	13.05.2014	-	253	7,62	2,48	99,89	162	+0,39%	-0,41%
МТС 5	14,25	19.07.2016	24.07.2012	323	6,41	0,88	106,50	146	+0,02%	+0,32%
МТС 7	8,70	07.11.2017	-	71	8,34	4,80	102,50	139	+0,24%	+0,40%
МТС 8	8,15	03.11.2020	10.11.2015	71	8,16	3,54	100,51	195	-0,17%	-4,27%
Ростелеком 1	6,60	08.08.2013	-	157	7,82	1,83	98,10	207	-	-2,08%
Ростелеком 2	10,50	17.11.2011	-	73	0,48	0,20	102,00	-	-	-
Ростелеком 3	8,50	13.03.2012	-	8	7,53	0,50	100,55	207	-	-0,59%
Ростелеком 4	0,00	03.04.2013	05.10.2011	40	62,97	0,06	100,05	4175	-	-
Ростелеком 5	7,60	30.05.2012	-	86	6,86	0,72	100,59	186	-0,71%	-0,70%
Ростелеком 6	7,80	30.05.2012	-	86	5,04	0,72	102,00	30	-	-
Ростелеком 8	6,65	03.09.2013	-	92	6,91	1,87	99,73	117	-	-
Ростелеком 9	8,10	08.12.2011	-	3	4,24	0,25	101,00	331	+0,05%	-0,05%
Ростелеком 10	6,91	21.05.2013	-	78	6,89	0,21	100,00		-	-
Ростелеком 11	11,70	24.07.2019	-	58	5,82	0,87	105,50	126	-	+1,34%
Ростелеком 12	15,00	17.07.2012	06.09.2011	134	15,10	0,83	100,29	942	-	-
Ростелеком 13	11,00	17.10.2012	19.10.2011	44	10,26	1,04	101,00	489	-	+0,59%
Ростелеком 14	11,40	18.10.2012	-	45	1,23	0,11	101,25	653	-0,73%	-0,73%
Ситроникс БО-1	11,75	18.06.2013	19.06.2012	106	17,98	0,76	96,05	1108	-4,63%	-5,37%
Ситроникс БО-2	10,75	07.10.2013	08.10.2012	35	11,86	1,02	99,20	628	-	+0,20%
Таттелеком 4	8,25	01.11.2012	-	59	7,64	1,10	100,80	491	-	-

ИНВЕСТИЦИОННАЯ КОМПАНИЯ «ИК РУСС-ИНВЕСТ»

Ежедневный обзор долговых рынков

Итоги торгов облигациями секторов с/х, розницы и торговли

Выпуск	Купон	Погашение	Оферта	Дн. до след. куп.	Доходность	Дюрация	Цена посл. сделки	Z-спрэд	Изм. цены	Изм. цены за 5 дн.
Аптека 36,6	18,00	05.06.2012	-	1	20,90	0,35	99,50	1463	-	+0,51%
Агросоюз 2	17,00	28.03.2012	-	23	29,66	0,53	95,00	3704	-	-
Аладушкин Финанс 2	17,70	23.11.2011	-	79	18,01	0,23	100,00	-	-	-
ВБДЗ	7,45	27.02.2013	-	177	7,29	1,43	100,40	160	-	-0,59%
ВБД БО-1	7,35	11.10.2013	12.10.2012	39	7,47	1,05	100,00	256	-	-
ВБД БО-2	7,35	11.10.2013	12.10.2012	39	7,47	1,05	100,00	256	-	-
ВБД БО-3	7,35	11.10.2013	12.10.2012	39	5,70	1,05	101,82	169	-	-
ВБД БО-6	7,90	27.06.2013	-	115	7,18	1,70	101,40	207	-	-
ВБД БО-7	7,90	27.06.2013	-	115	8,04	1,70	100,01	248	-	-
ВБД БО-8	7,35	11.10.2013	12.10.2012	39	5,70	1,05	101,82	145	-	-
Виктория Финанс БО-1	8,00	12.02.2013	-	162	8,15	1,38	100,00	259	-	-
Детский мир 1	8,50	26.05.2015	-	92	9,80	3,17	96,70	583	-	+0,16%
Джей Эф Си Груп 1	5,00	20.10.2011	-	45	23,34	0,11	98,00	1412	-	-
Карусель Финанс 1	12,00	12.09.2013	-	10	7,80	1,77	108,00	203	-	-
Комос Груп БО-1	11,00	17.07.2014	-	136	11,08	2,50	100,48	514	-	+1,60%
Копейка 2	16,50	15.02.2012	-	72	9,29	0,44	103,25	777	-0,38%	-0,29%
Копейка 3	9,80	15.02.2012	-	72	9,41	0,44	100,30	424	-	-0,59%
Копейка БО-1	9,50	23.07.2013	24.07.2012	50	9,49	0,85	100,27	397	-0,23%	+0,27%
Копейка БО-2	9,00	01.10.2013	-	29	8,80	1,89	100,89	305	-	+0,09%
Кубанская нива 1	15,50	20.02.2014	-	171	13,73	2,13	104,50	859	-	-
Магнит БО-1	8,25	09.09.2013	-	7	8,08	1,82	100,60	273	-	-
Магнит БО-2	8,25	09.09.2013	-	7	7,23	1,83	102,11	147	-	+1,84%
Магнит БО-3	8,25	09.09.2013	-	7	7,29	1,83	102,00	180	-	+1,19%
Магнит БО-4	8,25	09.09.2013	-	7	7,94	1,83	100,85	225	+0,79%	-0,05%
Магнит БО-5	8,00	28.02.2014	-	179	8,00	2,30	100,35	255	-	-
Магнит БО-6	7,75	22.04.2014	-	50	7,52	2,36	100,85	210	-	-
Магнит Финанс 2	8,20	23.03.2012	-	18	6,89	0,53	100,75	202	-	-0,78%
Микояновский 2	13,50	07.02.2013	-	157	3,44	1,36	101,00	-	-	-
Мираторг Финанс 1	6,00	02.08.2012	-	150	6,68	0,90	99,50	193	-	-0,38%
Мираторг Финанс БО-1	8,75	29.07.2014	-	148	8,94	2,60	100,00	288	+0,40%	+0,48%
Разгуляй БО-16	12,00	07.05.2014	07.11.2012	65	13,52	1,09	98,80	724	-0,20%	-0,20%
Разгуляй Финанс 2	17,00	27.09.2011	-	22	-	-	101,10	-	-	-
Разгуляй Финанс 3	17,00	16.03.2012	-	11	13,57	0,46	101,90	-	-	-
Разгуляй Финанс 4	0,00	22.05.2013	-	79	3,68	1,71	94,00	4303	-	-1,05%
Русское море 1	12,00	14.06.2012	-	10	11,51	0,73	100,70	644	+0,49%	-1,27%
Сибирская Аграрная Группа	17,00	12.09.2012	14.09.2011	9	-	0,98	103,00	-	-1,94%	-1,90%
Синергия 3	8,00	18.08.2014	-	168	8,16	2,65	100,00	504	-	-
Синергия БО-1	9,75	03.10.2013	04.10.2012	31	9,71	1,01	100,25	336	+0,03%	+0,05%
Х-5 1	7,95	01.07.2014	-	120	7,69	2,55	101,00	233	-	+0,50%
Х-5 4	7,75	02.06.2016	05.06.2014	94	7,89	2,48	100,00	243	-	+0,50%
Черкизово БО-3	8,25	08.11.2013	-	67	8,41	1,98	100,00	357	-	+1,01%
Юнимилк Финанс 1	14,00	06.09.2011	-	1	-	0,00	100,15	-	-	-

Итоги торгов облигациями транспортного сектора

Выпуск	Купон	Погашение	Оферта	Дн. до след. куп.	Доходность	Дюрация	Цена посл. сделки	Z-спрэд	Изм. цены	Изм. цены за 5 дн.
Авиакомпания Сибирь 1	18,00	17.07.2012	-	134	13,06	0,81	104,20	11336	-	-
Аэрофлот БО-1	7,75	08.04.2013	-	35	7,55	1,48	100,49	139	-	-
Аэрофлот БО-2	7,75	08.04.2013	-	35	6,80	1,48	101,57	98	-	+0,56%
МоstrarсавтоФинанс 1	11,80	18.12.2012	-	106	23,08	1,00	91,00	1656	-	-
Новая перевозочная компания 1	9,25	10.07.2015	-	39	8,99	1,90	101,00	291	-0,99%	-0,98%
Почта России 1	8,25	22.03.2016	25.03.2014	22	8,21	2,27	100,45	229	-	-0,05%
РЖД 7	7,55	07.11.2012	-	65	6,61	1,12	101,15	218	-0,05%	-
РЖД 9	6,90	13.11.2013	-	72	6,91	2,03	100,20	126	-	+0,20%
РЖД 10	15,00	06.03.2014	-	3	6,84	2,08	118,75	92	-	+0,33%
РЖД 11	7,80	18.11.2015	-	79	7,86	3,59	100,28	138	-	-0,12%
РЖД 12	14,90	16.05.2019	24.11.2011	80	5,33	0,21	102,05	84	-0,10%	-0,04%
РЖД 13	10,00	06.03.2014	08.09.2011	3	9,55	0,01	100,00	417	-	-0,01%
РЖД 14	9,75	07.04.2015	10.04.2012	36	-	0,10	101,80	293	-0,10%	-0,10%
РЖД 15	10,50	20.06.2016	24.12.2012	112	-	0,31	104,35	284	+0,14%	+0,44%
РЖД 16	7,90	05.06.2017	08.06.2016	98	7,81	3,99	100,90	104	+0,29%	+0,55%
РЖД 17	10,80	16.07.2018	22.07.2013	140	-	0,38	106,48	-	-	-1,41%
РЖД 18	11,00	15.07.2019	21.07.2014	140	-	0,38	110,17	-	-	-0,39%
РЖД 19	8,15	08.07.2024	-	140	8,27	5,34	100,20	128	-	-0,76%
РЖД 23	9,00	16.01.2025	29.01.2015	150	7,59	3,00	104,58	122	-0,07%	+0,44%
РЖД БО-1	9,40	05.12.2012	-	93	6,45	1,19	103,60	242	-0,05%	+0,14%
Трансаэро 1	11,85	23.10.2013	25.04.2012	51	11,62	0,61	100,30	819	-0,40%	-0,17%
Трансконтейнер 1	9,50	26.02.2013	-	176	6,80	1,41	103,90	145	-	-0,04%
Трансконтейнер 2	8,80	04.06.2015	-	94	7,82	2,65	102,94	173	+0,57%	-0,06%
ЮтэйрФинанс БО-1	12,50	26.03.2013	-	22	8,61	1,40	106,00	601	-	+2,91%
ЮтэйрФинанс БО-2	12,50	26.03.2013	-	22	9,61	1,41	104,60	511	-	-
ЮтэйрФинанс БО-3	9,45	19.12.2013	-	17	8,51	2,05	102,48	226	-	-
ЮтэйрФинанс БО-4	9,00	26.03.2014	-	23	9,61	2,27	99,37	378	-	+0,06%
ЮтэйрФинанс БО-5	9,00	26.03.2014	-	23	10,12	2,27	98,30	402	-	-1,33%

Итоги торгов облигациями энергетического сектора

Выпуск	Купон	Погашение	Оферта	Дн. до след. куп.	Доходность	Дюрация	Цена посл. сделки	Z-спрэд	Изм. цены	Изм. цены за 5 дн.
Атомэнергопром 6	7,50	15.08.2014	-	345	7,20	2,74	100,75	102	-	+1,77%
ДГК 1	7,75	08.03.2013	-	4	8,65	1,40	99,00	304	-	-
ЕЭСК 2	8,74	05.04.2012	-	31	8,91	0,56	100,00	371	-	-
Иркутскэнерго 1	15,50	28.11.2013	-	87	13,73	1,90	104,10	813	-	-
Иркутскэнерго БО-1	7,60	08.04.2014	-	36	7,97	2,33	99,50	194	-	-0,70%
Квадра 1	8,00	31.05.2012	-	87	6,67	0,72	101,00	148	-	-
Кузбассэнерго Финанс 2	8,70	15.04.2021	21.04.2016	52	8,94	3,79	99,80	231	-	+1,31%
Ленэнерго 2	8,54	27.01.2012	-	144	6,13	0,39	100,95	-	-	+0,38%
Ленэнерго 3	8,02	18.04.2012	-	44	6,94	0,60	100,70	122	-	-
Мосэнерго 1	12,50	13.09.2011	-	8	1,04	0,02	100,25	798	-0,85%	-0,03%
Мосэнерго 2	7,65	18.02.2016	23.02.2012	171	5,86	0,43	100,85	1124	-	+0,17%
Мосэнерго 3	10,25	28.11.2014	30.11.2012	88	6,58	1,17	104,40	386	-0,25%	+0,19%
МОЭК	6,35	25.07.2013	-	52	8,01	1,78	97,50	224	-	-
МОЭСК	8,05	06.09.2011	-	1	-	0,00	100,05	-	-	+0,05%
МРСК Урала 1	8,60	22.05.2012	-	78	11,88	0,69	98,01	880	-	-
МРСК Юга 2	8,10	26.08.2014	-	176	8,67	2,70	99,00	255	-	-1,28%
ОГК 5 1	12,25	29.09.2011	-	24	3,28	0,06	100,58	484	+0,10%	+0,07%
ОГК 5 БО-15	7,50	18.06.2013	19.06.2012	106	6,53	0,77	100,80	86	-	-
ОГК 5 18	7,10	25.06.2014	-	114	7,55	2,56	99,21	170	-	+0,01%
ОГК 6 1	7,25	19.04.2012	-	45	6,67	0,60	100,40	187	-	-
Русгидро 1	8,00	12.04.2021	18.04.2016	49	8,06	3,84	100,35	142	+0,05%	-0,12%
Русгидро 2	8,00	12.04.2021	18.04.2016	49	7,97	3,84	100,70	133	-0,05%	+0,41%
ТГК 1 1	8,50	11.03.2014	13.03.2012	8	6,88	0,50	100,87	363	+0,86%	-0,13%
ТГК 1 2	6,70	01.07.2014	-	120	4,55	2,60	99,80	-	-	-
ТГК 2 БО-1	9,00	17.09.2013	-	15	9,31	1,83	99,80	360	-0,10%	-0,45%
ТГК 5 1	8,75	06.10.2017	11.10.2013	39	7,98	1,90	101,74	229	-	-
ТГК 6 1	8,30	24.08.2017	29.08.2013	178	7,93	1,87	100,95	233	+0,20%	+0,20%
ТГК 9 1	8,10	07.08.2017	12.08.2013	161	8,17	1,82	100,15	240	-0,36%	-0,28%
Тюменьэнерго 2	8,70	29.03.2012	-	24	7,72	0,54	100,60	313	-0,30%	-0,05%
Фортум 2	6,50	06.02.2013	-	156	2,71	1,39	99,00	-	-	-
ФСК 4	7,30	06.10.2011	-	31	3,71	0,09	100,30	30	-	-0,10%
ФСК 6	7,15	15.09.2020	24.09.2013	22	7,13	1,89	100,27	193	-0,43%	-0,28%
ФСК 7	7,50	16.10.2020	23.10.2015	53	7,70	3,55	99,80	155	+0,10%	-0,19%
ФСК 8	7,15	15.09.2020	24.09.2013	22	7,13	1,89	100,27	193	-0,48%	-0,23%
ФСК 9	7,99	16.10.2020	20.10.2017	53	8,15	4,85	100,00	160	-	+0,25%
ФСК 10	7,75	15.09.2020	22.09.2015	22	7,82	3,42	100,25	206	-	-0,50%
ФСК 11	7,99	16.10.2020	20.10.2017	53	8,08	4,85	100,30	157	-0,13%	-
ФСК 13	8,50	22.06.2021	-	120	8,32	6,73	102,30	116	+0,24%	+1,29%
ФСК 19	7,95	06.07.2023	12.07.2018	136	8,13	5,34	99,90	150	+0,25%	+0,91%
Якутскэнерго 2	10,30	09.03.2012	-	3	6,35	0,49	102,00	429	-	+0,79%
Якутскэнерго БО-1	8,25	03.09.2013	-	1	7,85	1,81	101,00	207	-	-

ИНВЕСТИЦИОННАЯ КОМПАНИЯ «ИК РУСС-ИНВЕСТ»

Ежедневный обзор долговых рынков

Итоги торгов облигациями муниципального сектора

Выпуск	Купон	Погашение	Оферта	Дн. до след. куп.	Доходность	Дюрация	Цена посл. сделки	Z-спрэд	Изм. цены	Изм. цены за 5 дн.
Белгородская обл 2	7,88	19.10.2011	-	44	6,32	0,11	100,20	281	-	+0,02%
Белгородская обл 3	7,98	14.05.2013	-	69	8,13	1,58	100,00	158	-	-1,04%
Волгоград 4	17,80	07.11.2012	-	63	7,11	0,93	110,00	72	-	-0,86%
Волгоград 5	9,50	17.12.2015	-	17	6,86	2,84	108,00	215	-	-
Волгоградская обл 1	7,55	15.05.2012	-	71	6,28	0,67	100,90	367	-	-
Волгоградская обл 2	9,33	12.06.2012	-	99	5,82	0,75	102,65	341	-	-
Волгоградская обл 3	13,70	06.09.2011	-	1	-	0,01	100,29	-	-	-
Волгоградская обл 4	8,25	04.06.2014	-	93	6,66	1,72	102,20	172	-	-
Волгоградская обл 5	8,00	04.05.2016	-	6	7,53	3,98	100,18	89	-	-
Воронежская обл 1	9,00	25.06.2012	-	112	6,76	0,78	101,80	204	-0,56%	-0,56%
Иркутская обл 5	7,70	26.10.2011	-	51	5,44	0,14	100,32	187	-	-0,03%
Иркутская обл 6	9,15	22.11.2012	-	79	6,92	0,73	101,70	115	-	-
Иркутская обл 7	10,00	25.12.2011	-	111	7,83	0,30	100,70	733	-	-
Казань 7	8,75	17.12.2014	-	16	8,10	1,73	101,50	235	-	-0,25%
Казань 6	12,00	08.12.2011	-	3	5,42	0,25	101,70	52	-	-
Калужская обл 3	8,95	29.11.2012	-	87	9,18	0,86	100,00	1142	-	-
Калужская обл 4	10,01	26.06.2013	-	23	7,31	1,22	103,51	140	-	-
Калужская обл 5	8,20	19.05.2016	-	80	7,85	3,60	102,00	130	-	-
Карелия 11	9,70	10.05.2012	-	66	6,72	0,66	102,00	148	-	-
Карелия 13	9,91	18.06.2015	-	17	10,71	1,86	98,83	272	-7,15%	-6,68%
Коми 7	8,00	22.11.2013	-	79	7,62	1,60	100,80	382	-	-0,20%
Коми 8	7,00	03.12.2015	-	181	7,93	3,23	95,69	389	-	-
Коми 9	7,75	18.10.2014	-	44	7,32	2,34	100,00	228	-	-
Костромская обл 5	9,00	20.12.2012	-	17	8,01	0,83	101,00	298	-	-0,25%
Краснодар 1	8,50	03.07.2013	-	121	8,67	1,66	100,00	295	-	-
Краснодарская обл 2	6,00	14.12.2012	-	102	7,49	0,92	98,78	218	-	-
Краснодарская обл 3	8,30	27.09.2014	-	22	7,59	2,28	101,60	166	+0,44%	+0,44%
Красноярский Край 4	10,89	08.11.2012	-	66	6,38	0,73	103,15	106	-0,10%	-0,10%
Ленинградская обл 2	12,00	05.12.2014	-	95	7,93	2,76	111,50	136	-	-
Липетская обл 6	8,98	05.06.2013	-	93	7,65	1,19	101,70	228	-	-
Москва 39	8,00	21.07.2014	-	138	7,07	2,61	100,95	135	-	-0,34%
Москва 44	8,00	24.06.2015	-	110	7,58	3,33	99,30	130	-0,20%	+0,05%
Москва 45	8,00	27.06.2012	-	113	5,70	0,79	101,85	295	+0,05%	-0,15%
Москва 48	8,00	11.06.2022	-	97	8,08	7,41	91,50	79	+0,16%	+0,27%
Москва 49	8,00	14.06.2017	-	100	7,85	4,71	97,50	110	-0,51%	-
Москва 50	8,00	18.12.2011	-	104	3,73	0,27	101,20	771	-	+0,30%
Москва 53	8,00	01.09.2013	-	178	6,32	1,89	101,90	71	-	-
Москва 54	8,00	05.09.2012	-	182	5,79	0,98	101,73	49	-	-
Москва 56	8,00	22.09.2016	-	17	7,64	4,19	98,45	101	-	+0,01%
Москва 61	15,00	03.06.2013	-	89	6,02	1,58	115,00	183	-	-
Москва 62	14,00	08.06.2014	-	3	6,71	2,32	116,05	68	-	+0,61%
Москва 63	15,00	10.12.2013	-	5	5,91	1,93	119,45	25	-	+0,25%
Москва 64	14,00	16.11.2015	-	72	7,03	3,33	120,45	58	-	-
Московская обл 7	8,00	16.04.2014	-	44	8,16	2,34	99,99	220	+0,03%	-0,21%
Московская обл 8	9,00	11.06.2013	-	99	8,11	1,10	101,10	288	-	+0,40%

Итоги торгов облигациями муниципального сектора (продолжение)

Московская обл 9	18,00	15.03.2012	-	22	6,11	0,33	104,00	108	+1,92%	+1,96%
Нижегородская обл 3	7,70	20.10.2011	-	45	5,22	0,12	100,30	136	-	-0,01%
Нижегородская обл 4	8,50	17.11.2012	-	77	6,87	0,78	100,80	71	-	-
Нижегородская обл 5	13,00	02.12.2012	-	82	7,01	0,77	104,50	190	-	-
Нижегородская обл 6	8,50	07.10.2015	-	31	7,53	2,69	102,45	156	-	+0,54%
Рязанская обл 1	8,80	27.11.2014	-	87	7,67	2,12	101,85	189	-	+0,34%
Самарская обл 4	6,98	20.06.2012	-	16	6,07	0,77	100,80	68	-	+0,21%
Самарская обл 5	9,30	19.12.2013	-	17	6,74	0,91	102,50	106	-0,13%	+0,20%
Самарская обл 6	15,00	10.05.2013	-	67	6,92	1,51	113,00	527	-	-
Самарская обл 7	7,49	30.11.2016	-	2	7,65	4,31	100,20	78	-	-
Санкт-Петербург 25038	7,76	19.11.2015	-	80	7,33	3,60	102,00	105	-	-0,24%
Санкт-Петербург 26002	8,50	28.09.2011	-	23	5,69	0,06	100,17	146	-0,04%	-0,03%
Тверская обл 5	15,00	26.12.2013	-	16	8,32	0,36	102,50	645	-	-
Тверская обл 6	12,50	12.06.2014	-	10	7,74	1,74	108,98	224	-	+1,85%
Тверская обл 7	8,50	15.12.2015	-	15	8,20	3,33	101,80	176	-	+0,30%
Томск 2	17,60	22.12.2011	-	17	7,44	0,29	103,00	361	-0,49%	+0,49%
Томск 3	10,63	23.06.2014	-	21	9,09	1,72	102,50	341	-0,24%	-0,24%
Томская обл 30	7,00	26.12.2011	-	112	5,37	0,30	100,50	86	-	+0,30%
Томская обл 34	7,00	17.12.2012	-	103	6,65	0,92	100,40	100	-	-
Томская обл 37	13,00	27.11.2013	-	83	8,47	1,99	107,00	252	-	+1,61%
Удмуртия 2	8,40	15.07.2012	-	134	7,29	0,84	101,00	213	-0,30%	-0,30%
Удмуртия 3	10,90	14.07.2013	-	132	6,36	1,71	108,00	69	-	+1,75%
Удмуртия 4	8,70	25.11.2015	-	78	7,99	2,99	102,17	161	-	+0,07%
Уфа 6	9,00	24.12.2013	-	113	7,59	2,10	103,20	192	+3,00%	+0,19%
Хакасия 1	8,20	25.08.2013	-	79	6,79	1,44	102,25	99	-	-
ХМАО 6	10,00	22.12.2011	-	108	6,05	0,29	101,15	119	-0,35%	-0,34%
ХМАО 7	10,40	20.12.2012	-	108	6,72	1,22	104,60	94	-	+0,14%
ХМАО 8	10,80	19.12.2013	-	108	7,45	2,06	107,20	158	-	-
Чувашия 6	7,24	17.04.2012	-	43	5,69	0,60	101,00	83	-	-
Чувашия 7	9,16	04.06.2013	-	1	7,39	1,21	102,15	191	-	-
Чувашия 8	8,00	15.06.2014	-	9	7,34	2,48	101,25	150	-	-
Якутия 1	7,95	11.04.2013	-	38	7,17	0,82	100,78	73	-	+0,01%
Якутия 2	7,80	17.04.2014	-	45	7,46	1,90	101,01	140	-0,24%	-0,78%
Якутия 3	7,95	20.05.2016	-	73	7,93	3,35	101,37		+0,17%	+0,52%
Якутия 4	9,75	19.09.2013	-	17	6,48	1,30	104,50	133	-	-
ЯрОбл 9	8,25	16.05.2013	-	73	5,94	1,36	103,15	160	-	-
ЯрОбл 10	8,00	15.04.2014	-	43	7,43	2,37	101,10	119	-	-

Итоги торгов облигациями сектора машиностроения

Выпуск	Купон	Погашение	Оферта	Дн. до след. куп.	Доходность	Дюрация	Цена посл. сделки	Z-спрэд	Изм. цены	Изм. цены за 5 дн.
Автоваз 4	0,10	20.05.2014	-	78	3,99	2,70	90,01	-	-	-
Иркут БО-1	9,25	10.09.2013	-	8	8,41	1,80	101,83	366	+0,37%	+0,27%
Камаз БО-1	9,00	16.12.2013	17.12.2012	105	8,31	1,22	101,00	407	-0,05%	-
Камаз БО-2	8,60	04.02.2014	-	155	8,30	2,22	101,00	303	+1,09%	+0,10%
ОАК 1	8,00	17.03.2020	-	8	8,16	6,11	100,00	87	-	-
ОМЗ 6	13,00	31.05.2013	02.12.2011	88	8,59	0,22	101,04	767	-	+2,05%
ПромтракторФинанс 2	0,01	18.10.2011	-	43	35,32	0,00	96,50		-	-
ПромтракторФинанс 3	11,25	24.07.2013	-	142	17,71	1,72	91,02		-3,27%	+19,76%
Сатурн 2	9,25	20.09.2011	-	15	9,26	0,00	100,00		-	-
Сатурн 3	8,50	06.06.2014	06.12.2011	92	17,45	0,25	98,00		-	-
Соллерс 2	12,50	17.07.2013	-	135	10,64	1,70	103,50	554	-0,48%	-0,48%
Соллерс БО-2	13,00	01.05.2013	02.05.2012	58	9,81	0,63	102,10	618	+0,68%	+0,74%
Сухой 1	9,25	26.03.2017	22.09.2011	17	5,50	0,04	100,17	111	+0,06%	+0,07%
Сухой БО-1	8,25	20.12.2013	23.12.2011	109	6,76	0,29	100,45	155	-0,14%	-0,14%
Сухой БО-2	7,50	22.04.2014	24.04.2012	50	7,62	0,62	100,00	244	+1,00%	+1,01%
Сухой БО-3	8,25	22.04.2014	23.04.2013	50	8,17	1,52	100,35	268	-	+0,05%
ТВЗ БО-1	6,50	12.06.2013	-	100	6,75	1,68	99,75	110	-	-
ТензорФинанс БО-1	12,00	16.10.2012	-	43	1,28	1,06	100,00	-	-	-
Трансмашхолдинг БО-1	6,50	23.01.2014	-	143	6,60	2,22	100,01	307	-	-
УМПО 3	10,00	14.06.2012	-	101	10,06	0,75	100,10	472	-	-0,15%
Уралвагонзавод 1	9,25	07.12.2017	13.12.2012	101	9,62	1,21	99,80	407	-	-0,68%
Уралвагонзавод 2	8,95	20.02.2018	27.08.2013	176	9,31	1,85	99,72	369	+0,72%	+0,17%
ЭнергомашФинанс 1	13,00	22.11.2011	-	78	13,17	0,05	100,00		-	-

Итоги торгов облигациями сектора строительства и девелопмента

Выпуск	Купон	Погашение	Оферта	Дн. до след. куп.	Доходность	Дюрация	Цена посл. сделки	Z-спрэд	Изм. цены	Изм. цены за 5 дн.
АИЖК 10	8,05	15.11.2018	-	71	7,93	3,94	101,34	148	+0,19%	+1,34%
АИЖК 11	8,20	15.09.2020	-	10	8,07	4,60	101,64	140	-0,35%	+0,63%
АИЖК 16	8,25	15.09.2021	-	10	8,68	5,56	99,10	146	-	-0,39%
АИЖК 17	9,05	15.04.2022	-	40	7,38	2,33	104,40	175	-	+0,29%
АИЖК 18	8,00	15.07.2023	15.04.2016	40	8,05	3,86	100,70	147	-	-0,30%
АИЖК 19	7,70	15.11.2024	15.05.2015	71	7,89	3,24	100,10	155	-	-
АИЖК 20	8,60	15.12.2027	-	10	8,88	8,80	100,00	201	-	-
АИЖК 4	8,70	01.02.2012	-	57	5,82	0,40	101,20	82	-	-
АИЖК 5	7,35	15.10.2012	-	40	6,37	1,07	101,20	123	-	-
АИЖК 6	7,40	15.07.2014	-	40	9,12	2,16	97,00	284	-4,13%	-3,97%
АИЖК 7	7,68	15.07.2016	-	40	7,64	2,87	100,70	116	-	-
АИЖК 8	7,63	15.06.2018	-	10	7,74	2,62	100,25	200	+0,25%	+0,25%
АИЖК 9	7,49	15.02.2017	-	71	7,51	2,90	100,50	169	+0,10%	+0,25%
Артуг 2	14,00	22.03.2012	-	17	14,67	0,52	100,03	899	-	-
Главная дорога 3	5,00	30.10.2028	-	77	29,01	0,21	95,00	-	-	-
Группа ЛСР 2	9,80	01.08.2013	31.01.2013	150	9,87	1,34	100,20	429	-2,74%	+0,60%
Группа ЛСР БО-1	10,50	25.06.2013	26.06.2012	113	10,73	0,78	100,00	534	-	-
Группа ЛСР БО-2	10,00	10.09.2013	-	8	9,09	1,79	102,00	326	+0,97%	+0,99%
Группа ЛСР БО-3	9,50	20.03.2014	-	17	9,02	2,22	101,50	336	+0,10%	+0,55%
Группа ЛСР БО-5	8,47	24.07.2014	-	143	8,64	2,59	100,00	299	-	-
Желдорипотека 2	12,00	19.04.2012	-	45	8,91	0,59	101,92	613	-	-
Желдорипотека 3	13,00	19.09.2012	-	16	13,39	0,95	100,01	775	-	-
ЗСД 1	8,75	13.05.2031	-	92	8,41	3,91	101,95	151	+0,44%	-0,24%
ЗСД 2	8,75	13.05.2031	-	92	8,40	3,91	102,00	151	-0,48%	-0,20%
ЛенСпецСМУ 1	16,00	07.12.2012	-	9	10,84	0,71	104,00	528	-0,35%	-0,10%
ЛенСпецСМУ БО-2	14,50	23.05.2013	-	80	11,50	1,04	103,51	741	-	-3,26%
М-Индустрия 2	0,00	10.07.2013	-	128	81,33	1,85	33,32		+12,82%	+7,87%
Метростройинвест 1	7,00	23.09.2011	-	18	7,00	0,05	100,00	257	-	-
Система Галс 1	8,50	08.04.2014	-	36	13,60	2,28	90,00	730	-	-
Система Галс 2	8,50	15.04.2014	-	43	13,57	2,30	90,00	726	-	-
Стальфонд Недвижимость 1	5,00	18.12.2013	-	107	0,65	2,24	100,00	-	-	-
Стройтрансгаз 2	8,49	13.07.2012	-	130	13,19	0,83	96,60	836	+1,04%	+1,42%
Стройтрансгаз 3	8,50	11.04.2013	-	38	10,47	1,47	97,51	815	-	-
СУ-155 Капитал 3	12,70	15.02.2012	-	163	19,31	0,41	97,61	1427	-0,04%	-0,40%
Сетл Груп 1	11,70	15.05.2012	-	71	15,31	0,67	98,00	1010	-	-
Элис 1	12,00	05.04.2012	-	31	13,28	0,56	99,50	786	-	-
Элис 2	14,00	20.09.2012	-	17	13,46	0,95	100,90	781	-	-

Итоги торгов облигациями финансового сектора

Абсолют Банк 5	8,00	27.07.2016	-	149	8,94	2,63	98,10	277	-1,38%	-0,41%
АкБарс 3	7,90	25.10.2011	-	50	4,92	0,11	100,40	2105	-	-
АкБарс 4	8,25	15.10.2013	17.04.2012	43	8,22	0,60	100,10	194	-	-
Альфа Банк 1	8,25	02.02.2016	04.02.2014	155	7,94	2,23	101,00	268	-	+0,85%
Балтинвестбанк 2	9,00	10.09.2015	15.03.2012	10	9,40	0,50	99,90	421	-	-
Банк Авангард 3	8,00	10.05.2013	-	67	7,97	0,66	100,10	295	-	+0,10%
Банк Зенит 3	8,10	09.11.2011	-	65	6,92	0,17	100,21	230	-0,04%	+0,03%
Банк Зенит 5	7,50	04.06.2013	07.06.2012	92	7,48	0,74	100,10	244	-	+0,30%
Банк Зенит 6	8,00	01.07.2014	03.07.2012	120	7,81	0,81	100,25	256	-	+0,15%
Банк Зенит БО-1	7,10	07.04.2013	07.04.2012	32	7,39	0,57	99,90	207	-	+0,10%
Банк Зенит БО-2	7,75	22.09.2013	22.09.2012	17	7,89	0,99	100,00	207	-	+0,20%
Банк Зенит БО-6	7,25	26.05.2014	26.11.2012	82	8,27	1,17	99,00	320	-0,17%	+0,15%
Банк Интеза 2	11,00	30.11.2011	-	86	4,51	0,23	101,50	-	-	-
Банк Кедр БО-1	9,25	28.06.2014	28.12.2012	114	9,68	1,25	99,73	482	-	+0,43%
Банк Москвы 2	7,55	01.02.2013	-	151	7,29	1,36	100,50	212	-	-
Банк СПБ БО-1	8,10	09.04.2013	11.10.2011	36	6,03	0,08	100,20	1285	-	+0,02%
Банк СПБ БО-2	7,50	23.09.2013	26.03.2012	21	6,48	0,54	100,60	1071	-	+0,80%
Банк СПБ БО-4	8,50	12.12.2013	13.12.2012	101	7,84	1,21	100,94	899	-	-0,05%
Бинбанк	8,85	29.04.2013	-	53	0,43	1,54	105,00	-	-	-
БНП Париба	7,70	29.03.2014	-	22	7,62	2,30	100,50	194	-	+1,01%
Внешпромбанк 1	9,00	14.11.2012	16.11.2011	72	17,35	0,19	98,53	544	-	-1,86%
Внешпромбанк БО-1	9,30	30.11.2013	30.11.2011	86	9,17	0,24	100,05	869	+0,25%	+0,25%
Восточный Экспресс Банк БО-1	7,50	07.03.2013	-	3	8,69	1,40	98,60	257	-	-
Восточный Экспресс Банк БО-5	9,00	17.10.2013	19.04.2012	45	9,00	0,60	100,10	551	-	-
ВТБ 24 1	11,50	05.10.2011	-	30	3,46	0,08	100,65	-	+0,05%	-0,20%
ВТБ 24 2	4,50	05.02.2013	07.02.2012	155	2,13	0,41	101,00	-	-	-
ВТБ 24 3	5,60	29.05.2013	-	86	2,59	1,66	99,71	-	-	-
ВТБ 24 4	6,90	20.02.2014	23.08.2012	171	6,46	0,95	100,50	116	-	-
ВТБ 24 5	9,70	10.12.2014	14.12.2011	9	5,55	0,27	101,15	146	+0,05%	+0,22%
ВТБ 5	7,40	17.10.2013	-	45	9,30	1,96	96,96	381	-3,56%	-3,43%
ВТБ 6	7,20	06.07.2016	11.07.2012	37	6,50	0,82	100,70	184	-0,12%	+0,09%
ВТБ БО-1	7,60	15.03.2013	-	11	7,41	1,43	100,55	371	-	+0,15%
ВТБ БО-2	7,60	15.03.2013	-	11	7,41	1,43	100,55	271	-	-
ВТБ БО-5	7,60	15.03.2013	-	11	6,79	1,43	101,40	343	-	+0,83%
ВТБ Лизинг 1	7,10	06.11.2014	10.05.2012	66	7,29	0,63	100,00	211	-	-0,50%
ВТБ Лизинг 2	6,45	07.07.2015	-	36	3,63	1,96	100,15	-	-	-
ВТБ Лизинг 3	6,90	07.06.2016	10.09.2013	8	7,43	1,58	99,50	181	-	+0,20%
ВТБ Лизинг 4	6,65	07.06.2016	12.03.2013	8	6,82	1,29	100,00	159	-	-
ВТБ Лизинг 7	6,85	30.11.2016	07.12.2011	2	6,19	0,25	100,20	127	-	-
ВТБ Лизинг 8	7,05	01.08.2017	07.02.2012	64	6,73	0,42	100,20	191	-	-
ВТБ Лизинг 9	7,00	02.08.2017	05.02.2014	65	4,77	2,86	99,80	-	-	-
ВЭБ 6	7,90	13.10.2020	17.10.2017	50	8,16	4,83	99,50	116	+1,40%	-
ВЭБ 8	6,90	13.10.2020	22.10.2013	50	7,20	1,97	99,65	153	-	-0,10%
ВЭБ 9	7,90	18.03.2021	24.03.2016	24	8,12	3,77	99,75	207	-0,02%	+0,70%
ВЭБ Лизинг 3	7,50	02.04.2021	11.04.2014	39	7,61	2,34	100,05	166	+0,05%	-0,15%
ВЭБ Лизинг 4	8,60	02.04.2021	08.04.2016	39	8,39	3,77	101,40	186	-0,10%	+0,49%
ВЭБ Лизинг 5	8,60	02.04.2021	08.04.2016	39	8,39	3,77	101,40	186	-1,04%	-1,02%
Газпромбанк 4	6,85	15.11.2012	-	73	6,82	1,15	100,15	326	-	-
Газпромбанк 5	6,85	22.11.2012	-	80	6,94	1,17	100,02	329	-	-
Газпромбанк БО-1	7,75	08.12.2013	-	94	7,11	2,08	101,55	285	+0,88%	+1,04%
Газпромбанк БО-2	6,75	18.07.2014	18.07.2013	135	7,22	1,77	99,40	157	+0,20%	+0,15%
Глобэкс БО-1	8,30	16.02.2013	-	164	7,73	1,39	100,95	218	-0,44%	-0,43%
Глобэкс БО-2	8,10	22.07.2013	22.01.2012	139	6,83	0,38	100,50	199	-	-
Глобэкс БО-3	8,10	08.12.2013	08.06.2012	94	6,96	0,74	100,90	253	-	+0,80%
Глобэкс БО-4	6,95	01.08.2014	01.08.2012	149	7,53	0,89	99,61	223	-	+0,11%
Глобэкс БО-5	8,10	08.12.2013	08.06.2012	94	8,23	0,74	100,00	205	-	-
Глобэкс БО-6	12,00	01.08.2014	01.08.2012	149	12,32	0,88	100,00	680	-	-
Дельта Кредит 6	7,20	15.06.2016	18.06.2014	107	7,89	2,54	98,65	188	+0,35%	-0,35%
Запсибкомбанк 1	11,00	15.09.2011	-	10	5,38	0,02	100,15	1302	-0,04%	-0,04%
Запсибкомбанк БО-1	9,75	20.06.2014	21.12.2012	109	9,96	1,23	100,00	439	-	+0,20%

Итоги торгов облигациями финансового сектора (продолжение)

Инвесторг 4	9,50	08.10.2012	08.10.2011	33	8,37	0,09	100,10	449	-	-0,40%
Инвесторг БО-1	9,60	25.11.2013	25.05.2012	81	9,21	0,70	100,38	348	-	+0,28%
Крайинвестбанк БО-1	9,25	19.04.2014	19.10.2012	44	9,71	1,06	99,74	409	-	+0,68%
Кредит Европа Банк 6	8,30	18.02.2014	21.08.2012	169	8,93	0,94	99,60	263	-0,73%	-0,40%
Кредит Европа Банк БО-1	8,10	27.04.2014	-	52	8,59	2,36	99,25	280	-	-1,23%
Локо Банк 5	8,10	23.07.2015	-	143	8,25	0,87	100,00	412	-	-
Локо Банк БО-1	8,50	06.02.2014	09.02.2012	157	8,96	0,40	99,88	613	-0,01%	+0,09%
МБРР 2	7,00	28.03.2013	-	24	7,11	1,47	100,10	151	-	-
МБРР 3	7,25	23.04.2013	25.10.2011	50	7,42	0,12	100,00	631	-	-
МБРР 4	6,00	27.02.2014	01.03.2012	178	5,76	0,41	100,15	1554	-	-
МБРР 5	8,25	12.06.2014	15.12.2011	101	6,82	0,26	100,40	316	-0,19%	+0,23%
МДМ 5	10,05	18.10.2011	-	43	6,57	0,11	100,40	570	+0,05%	+0,12%
МДМ 7	11,75	19.07.2012	-	136	7,95	0,84	103,25	456	+3,12%	-0,39%
МДМ 8	9,00	09.04.2015	09.07.2013	38	8,64	1,68	100,90	317	+0,05%	-0,10%
МДМ БО-1	12,75	29.11.2012	-	87	8,29	1,15	105,30	295	-0,19%	-0,33%
МДМ БО-2	8,15	21.03.2014	-	18	8,59	2,26	99,40	288	+0,69%	+0,63%
Меткомбанк 1	9,40	26.11.2013	29.11.2011	85	7,28	0,20	100,49	785	-	-0,01%
МКБ 5	7,40	25.04.2012	-	51	7,26	0,62	100,15	210	-	-
МКБ 6	9,40	07.08.2012	-	155	9,65	0,90	99,96	540	-	-
МКБ 7	9,76	14.07.2015	17.07.2012	134	8,82	0,84	100,90	393	-	+1,00%
МКБ 8	9,70	08.04.2015	12.10.2011	37	7,68	0,10	100,20	29	-0,07%	+0,17%
МКБ БО-1	8,50	22.02.2014	22.02.2013	170	10,32	1,41	97,90	445	-0,12%	+0,82%
МКБ БО-4	8,00	15.04.2014	15.10.2012	40	9,66	1,05	98,50	374	-	+0,50%
МКБ БО-5	9,20	23.06.2014	-	109	10,28	2,49	98,00	408	-	-
Мой Банк 3	10,00	07.08.2012	-	155	10,84	0,90	99,50	423	-	-
Мой Банк 5	10,00	16.04.2015	19.04.2012	45	10,21	0,60	100,00	342	-	-
Новикомбанк 1	9,00	25.11.2013	25.05.2012	80	9,16	0,70	100,00	536	-0,84%	-
Новикомбанк БО-1	8,50	07.07.2014	07.07.2013	124	8,67	1,72	100,00	353	-	+0,50%
Номос 11	7,40	02.07.2014	04.07.2012	121	6,88	0,81	100,49	116	-	+0,08%
Номос 12	8,50	28.08.2017	25.08.2013	171	9,26	1,85	99,01	344	-2,97%	-0,99%
Номос 9	6,25	14.06.2013	20.06.2012	102	7,31	0,78	99,20	232	-0,05%	-0,05%
Номос БО-1	7,00	24.02.2014	24.02.2012	172	6,50	0,47	100,27	218	-	+0,87%
ОТП 2	8,25	25.03.2014	-	22	8,88	2,27	99,00	306	-0,76%	-0,28%
ОТП БО-1	7,95	29.07.2014	-	148	8,76	2,63	98,40	229	+0,39%	+0,15%
Первобанк БО-1	8,10	24.04.2013	25.04.2012	51	8,15	0,62	100,05	237	-	-
Первобанк БО-2	8,50	10.04.2014	11.10.2012	38	9,13	1,04	99,54	360	-	+0,24%
Петрокоммерц 5	12,75	21.12.2014	19.12.2012	105	7,37	1,20	106,65	376	-	+0,61%
Петрокоммерц 6	7,75	22.08.2012	-	169	6,44	0,94	101,30	748	-	+0,05%
Петрокоммерц 7	7,00	22.08.2012	-	169	5,45	0,95	101,50	836	-	-
Промсвязьбанк 5	7,75	17.05.2012	-	73	7,73	0,68	100,09	188	+0,07%	+0,19%
Промсвязьбанк 6	8,25	17.06.2013	-	105	8,13	1,67	100,43	318	+0,53%	+0,23%
Промсвязьбанк БО-3	8,60	04.02.2014	-	155	7,73	2,22	102,20	275	-	+1,39%
Райффайзенбанк 4	13,50	03.12.2013	06.12.2011	92	5,19	0,24	102,05	51	-	-0,01%
Райффайзенбанк БО-7	7,50	27.11.2013	-	86	7,50	2,06	100,25	164	-	-1,18%
РенКапитал 2	10,50	04.04.2012	-	31	10,36	0,56	100,20	580	+0,10%	+0,40%
РенКапитал 3	9,25	06.06.2012	-	94	9,12	0,73	100,21	460	-0,43%	+0,32%
РенКапитал БО-3	9,90	05.08.2014	-	153	10,20	1,78	99,90	439	-0,64%	-0,30%
Росбанк 3	6,90	06.11.2013	-	61	7,01	2,01	100,00	119	-	-
Росбанк 5	7,40	07.11.2014	-	61	7,12	2,82	101,10	91	-	-
Росбанк БО-1	7,40	25.06.2013	25.06.2012	111	6,87	0,79	100,48	147	+0,03%	+0,18%
Росбанк БО-2	8,00	08.07.2013	-	125	7,84	1,73	100,50	213	-1,24%	-0,50%
Росдорбанк 1	10,50	09.12.2013	08.12.2011	94	10,01	0,26	100,15	826	-	-

Итоги торгов облигациями финансового сектора (продолжение)

РСХБ 10	9,00	29.01.2020	06.02.2013	156	7,02	1,36	102,80	161	+0,15%	+0,39%
РСХБ 11	9,00	30.01.2020	07.02.2013	157	7,59	1,36	102,05	358	-	+0,05%
РСХБ 12	7,70	30.06.2021	08.07.2015	128	7,84	3,37	100,00	123	+0,06%	+0,20%
РСХБ 13	7,70	02.07.2021	10.07.2015	130	7,53	3,37	101,00	107	-	+3,06%
РСХБ 14	7,70	29.06.2021	07.07.2015	127	7,84	3,36	100,00	123	+0,10%	+0,25%
РСХБ 3	9,25	09.02.2017	13.02.2014	164	7,80	2,24	103,50	252	-0,48%	-0,14%
РСХБ 4	11,50	27.09.2017	05.10.2011	30	-	0,10	104,50	-	-	-
РСХБ 5	13,50	27.11.2018	06.12.2011	92	13,72	0,23	100,00	845	-	-
РСХБ 6	7,80	09.02.2018	15.08.2014	165	7,73	2,68	100,55	168	-	-0,45%
РСХБ 7	6,85	05.06.2018	14.06.2013	99	7,31	1,68	99,40	166	-0,05%	-0,10%
РСХБ 8	10,10	14.11.2019	22.11.2012	80	7,51	1,15	103,10	130	-0,73%	-0,86%
РСХБ 9	10,10	14.11.2019	22.11.2012	80	6,72	1,15	104,00	173	-	+0,10%
РСХБ БО-1	7,20	28.08.2013	29.08.2012	177	6,56	0,97	100,70	127	+0,05%	+0,40%
РСХБ БО-5	7,20	28.08.2013	29.08.2012	177	6,46	0,97	100,79	123	+0,10%	+0,34%
РСХБ БО-6	6,60	29.10.2013	01.05.2012	57	6,20	0,64	100,30	289	-	+0,30%
Русский Международный Банк 3	10,75	23.09.2013	22.09.2011	17	4,82	0,05	100,27	15	-	+0,32%
Русфинанс Банк 10	7,90	10.11.2015	12.11.2013	71	7,78	1,99	100,50	589	-	+0,14%
Русфинанс Банк 11	7,90	11.11.2015	13.11.2013	72	7,78	2,01	100,50	334	-	+0,50%
Русфинанс Банк 8	7,70	14.09.2015	17.09.2012	14	7,84	0,98	100,00	160	-	-
Русфинанс Банк 9	7,70	15.09.2015	18.09.2012	15	7,84	0,98	100,00	171	-	-0,50%
Русфинанс Банк БО-1	7,15	04.07.2014	04.07.2013	121	7,42	1,73	99,75	225	-	+1,00%
Русь Банк 3	9,50	31.08.2014	28.02.2012	176	10,03	0,48	99,86	688	-	-0,07%
Русь Банк 4	8,75	03.07.2015	-	116	4,39	3,37	100,00	-	-	+2,03%
СБ Банк 3	10,00	03.09.2012	field Not Appli	182	11,39	0,97	99,00	643	-	-
СБ Банк 4	10,00	08.10.2013	10.04.2012	36	14,99	0,57	97,50	944	-0,69%	-0,01%
СБ Банк БО-1	9,75	27.02.2014	01.03.2012	178	13,51	0,46	98,47	649	-	-
СКБ Банк 4	9,80	05.06.2013	07.12.2011	93	8,87	0,24	100,25	387	-0,25%	-0,25%
СКБ Банк БО-3	9,15	26.11.2013	29.05.2012	85	9,67	0,71	99,77	565	-	+0,29%
СКБ Банк БО-5	8,25	10.04.2014	11.10.2012	38	10,51	1,04	97,95	604	-0,81%	-0,79%
СКБ Банк БО-6	8,50	08.07.2014	09.07.2013	127	8,67	1,72	100,00	383	-	-
Стройкредит БО-1	9,90	28.07.2014	28.07.2012	145	9,87	0,87	100,20	448	-	+0,06%
Стройкредит БО-2	9,90	28.07.2014	28.07.2012	145	10,04	0,87	100,06	464	-	-
Татфондбанк 5	8,50	21.03.2012	-	16	8,77	0,52	99,95	450	-0,05%	-0,74%
Татфондбанк 6	8,75	26.02.2013	28.02.2012	176	7,82	0,46	100,50	433	-	-
Татфондбанк 7	8,75	14.12.2012	16.12.2011	102	8,85	0,26	100,00	402	-	-
Татфондбанк БО-1	9,50	26.12.2013	28.06.2012	115	10,35	0,79	99,52	598	-	+0,02%
Татфондбанк БО-2	8,75	17.04.2014	18.10.2012	45	9,07	1,06	99,85	451	-	+0,86%
ТКБ 2	6,90	12.06.2012	-	99	5,82	0,75	100,85	104	-	-
ТКБ 5	7,90	12.08.2013	-	158	7,48	1,83	100,98	187	-	-
ТКБ 6	8,25	17.04.2014	-	45	7,86	2,34	101,25	198	-0,74%	-0,74%
ТКБ БО-1	7,80	17.11.2013	-	73	7,81	2,02	100,26	214	-	+0,01%
ТКС Банк 2	20,00	28.07.2013	-	143	14,39	1,65	109,80	834	-1,00%	-1,08%
ТКС Банк БО-1	14,22	20.09.2013	-	18	14,10	1,73	101,00	915	-	-0,25%
ТКС Банк БО-2	16,50	26.11.2013	29.11.2011	85	14,89	0,21	100,40	1048	+0,15%	+0,10%
ТКС Банк БО-3	14,00	18.02.2014	21.08.2012	169	32,09	0,93	87,50	1688	-0,15%	+0,25%
Транскапиталбанк 2	8,15	15.03.2016	18.09.2012	15	7,75	0,98	100,53	367	-	-
УралсибЛизинг 3	16,50	23.02.2012	-	171	7,33	0,45	104,20	225	-1,06%	-1,04%
УралсибЛизинг 4	16,50	19.01.2012	-	136	5,53	0,36	104,00	159	-	-
УралсибЛизинг 5	8,50	19.01.2012	-	136	6,92	0,36	100,60	249	-	+0,40%
УралсибЛизинг БО-1	9,50	28.02.2014	-	88	9,33	1,29	100,60	473	-	-
УралсибЛизинг БО-3	9,50	29.10.2013	-	57	9,09	1,10	100,75	292	-	-0,44%
УралсибЛизинг БО-4	8,50	03.07.2014	-	31	8,94	1,36	99,79	313	-	-0,02%
ХКФ 4	7,10	12.10.2011	-	37	7,04	0,09	100,02	492	-	+0,02%
ХКФ 5	8,15	17.04.2013	19.10.2011	44	7,47	0,11	100,10	1162	-	-
ХКФ 6	7,75	10.06.2014	11.12.2012	8	8,87	1,20	99,00	315	-	+0,10%
ХКФ 7	9,00	23.04.2015	26.04.2012	52	7,42	0,62	101,10	166	-	+1,10%
ХКФ БО-1	7,18	22.04.2014	24.04.2012	50	7,48	0,14	99,95	-	+0,05%	+0,05%
ХКФ БО-3	7,90	22.04.2014	22.10.2013	50	8,08	1,97	100,10	246	-	+0,19%
Центринвестгруп 2	9,25	24.06.2014	26.06.2012	113	7,94	0,79	101,10	287	-	+0,15%
Центринвестгруп БО-1	8,40	17.06.2014	18.12.2012	106	8,95	1,23	99,55	344	-	-
Центринвестгруп БО-5	8,40	17.06.2014	18.12.2012	106	9,04	1,23	99,45	351	-	-0,10%
Элемент Лизинг 2	11,50	04.09.2014	-	3	1,05	2,84	100,00	-	-	-
Юникредит Банк 4	7,00	10.11.2015	13.11.2012	71	6,06	1,14	101,15	207	-	-
Юникредит Банк 5	7,50	01.09.2015	03.09.2013	1	7,07	1,83	101,01	132	-	-

ИНВЕСТИЦИОННАЯ КОМПАНИЯ «ИК РУСС-ИНВЕСТ»

Ежедневный обзор долговых рынков

Итоги торгов еврооблигациями нефтегазового сектора

Выпуск	Купон	Погашение	Оферта	Дн. до след. куп.	Доходность	Дюрация	Цена посл. сделки	Z-спрэд	Изм. цены	Изм. за 5 дн., %
Газпром 12 (EUR)	4,56	09.12.2012	-	92	3,04	1,21	101,83	157	-0,02	+0,12
Газпром 12 (JPY)	2,89	15.11.2012	-	68	2,34		100,64	-	-	+0,16
Газпром 13-2	9,63	01.03.2013	-	175	2,61	1,42	110,13	209	+0,34	+0,57
Газпром 13-3	5,63	22.07.2013	-	136	3,74	1,79	103,37	322	-0,04	+0,03
Газпром 13-4	6,58	31.10.2013	-	53	3,72	1,97	105,78	248	-0,06	+0,19
Газпром 13-5	7,34	11.04.2013	-	33	2,72	1,49	107,15	220	-0,04	+0,09
Газпром 13-6	7,51	31.07.2013	-	145	2,65	1,79	108,91	213	-0,02	+0,53
Газпром 14	5,03	25.02.2014	-	170	3,46	2,33	103,63	199	-0,05	+0,23
Газпром 14-2	5,36	31.10.2014	-	53	3,77	2,86	104,62	221	-0,05	+0,35
Газпром 14-3	10,50	08.03.2014	-	3	3,43	2,19	116,91	286	-0,08	+0,22
Газпром 14-4	10,50	25.03.2014	-	18	3,55	2,23	116,90	298	-0,08	+0,22
Газпром 14-6	8,13	31.07.2014	-	145	4,00	2,63	111,15	340	-0,88	-0,76
Газпром 15	5,88	01.06.2015	-	267	4,10	3,42	106,00	242	+0,07	+0,63
Газпром 15-2	8,13	04.02.2015	-	149	4,12	3,01	112,47	250	+0,02	+0,59
Газпром 15-3	5,09	29.11.2015	-	82	3,83	3,82	104,88	291	-0,13	+0,61
Газпром 16	6,21	22.11.2016	-	75	4,26	4,49	109,00	309	-	-
Газпром 17	5,14	22.03.2017	-	196	4,55	4,86	102,80	250	+0,24	+1,02
Газпром 17-2	5,44	02.11.2017	-	55	4,64	5,18	104,18	249	+0,00	+0,80
Газпром 18	6,61	13.02.2018	-	158	4,95	5,32	108,87	277	+0,11	+0,88
Газпром 18-2	8,15	11.04.2018	-	33	5,00	5,20	117,50	353	-	-
Газпром 19	9,25	23.04.2019	23.04.2012	45	4,97	5,73	126,88	332	-	+2,01
Газпром 20	7,20	01.02.2020	-	146	5,57	6,52	110,82	376	-0,21	+1,13
Газпром 22	6,51	07.03.2022	-	181	5,32	7,90	109,46	322	+0,23	+1,59
Газпром 34	8,63	28.04.2034	28.04.2014	50	6,25	11,38	128,49	363	-	+0,82
Газпром 37	7,29	16.08.2037	-	161	6,39	12,62	111,25	369	-	+0,77
Казаньоргсинтез	10,00	19.03.2015	-	11	9,02	2,93	102,89	829	+0,06	-0,05
Лукойл 14	6,38	05.11.2014	-	58	3,46	2,87	108,63	281	-	+1,05
Лукойл 15	2,63	16.06.2015	-	99	0,01	3,61	109,86	-	-0,53	+1,46
Лукойл 17	6,36	07.06.2017	-	90	4,81	4,87	107,66	351	-	+0,24
Лукойл 19	7,25	05.11.2019	-	58	5,70	6,26	110,00	393	-	-1,12
Лукойл 20	6,13	09.11.2020	-	62	5,71	7,05	102,95	376	+0,03	+1,45
Лукойл 22	6,66	07.06.2022	-	90	5,87	7,82	106,15	375	-	-1,21
НК Альянс 14	7,25	16.07.2014	-	38	5,26	2,59	105,23	465	-0,85	+0,88
НК Альянс 15	9,88	11.03.2015	-	3	8,51	2,92	104,05	779	-	-0,90
Новатэк 16	5,33	03.02.2016	-	148	4,56	3,97	103,01	360	-0,16	+0,89
Новатэк 21	6,60	03.02.2021	-	148	5,85	7,18	105,42	388	-0,03	+1,56
ТНК-ВР 12	6,13	20.03.2012	-	12	0,70	0,52	102,88	23	-	-
ТНК-ВР 13	7,50	13.03.2013	-	5	2,78	1,41	106,95	226	-	-
ТНК-ВР 15	6,25	02.02.2015	-	147	3,85	3,11	107,56	314	-0,10	+0,33
ТНК-ВР 16	7,50	18.07.2016	-	132	4,71	4,17	111,97	364	-	+0,20
ТНК-ВР 17	6,63	20.03.2017	-	12	5,10	4,62	107,25	386	-	-
ТНК-ВР 18	7,88	13.03.2018	-	5	5,43	5,14	113,25	398	-	-
ТНК-ВР 20	7,25	02.02.2020	-	147	5,70	6,50	110,25	389	-	-
Транснефть 12	6,10	27.06.2012	-	110	2,26	0,79	103,04	175	-0,01	+0,07
Транснефть 12-2	5,38	27.06.2012	-	293	3,13	0,80	101,73	152	-0,03	+0,04
Транснефть 13	7,70	07.08.2013	-	152	2,57	1,81	109,51	205	-0,08	+0,23
Транснефть 14	5,67	05.03.2014	-	179	3,37	2,36	105,46	281	-0,07	+0,49
Транснефть 18	8,70	07.08.2018	-	152	4,63	5,49	123,85	310	-0,05	+1,04

Итоги торгов еврооблигациями финансового сектора

Выпуск	Купон	Погашение	Оферта	Дн. до след. куп.	Доходность	Дюрация	Цена посл. сделки	Z-спрэд	Изм. цены	Изм. за 5 дн., %
АкБарс 12	10,25	03.12.2012	-	86	4,81	1,17	106,44	429	-0,01	-0,00
Альфа Банк 12	8,20	25.06.2012	-	108	4,89	0,78	102,55	438	-0,11	+0,55
Альфа Банк 15	8,63	09.12.2015	-	-	-	-	100,18	-	-	-
Альфа Банк 17	8,64	22.02.2017	-	167	10,90	0,46	99,00	1045	-	-
Альфа Банк 17-2	7,88	25.09.2017	-	17	7,64	4,77	101,13	629	-	+0,62
Альфа Банк 13	9,25	24.06.2013	-	107	4,26	1,67	108,53	374	-	-
Альфа Банк 15	8,00	18.03.2015	-	10	6,82	3,04	103,66	608	-	-0,09
Альфа Банк 21	7,75	28.04.2021	-	50	8,00	6,75	98,32	605	-0,07	+1,81
Банк Москвы 13 (USD)	7,34	13.05.2013	-	66	5,10	1,58	103,54	459	+0,03	+0,60
Банк Москвы 13 (SGD)	4,25	01.02.2013	-	146	5,01	1,37	98,96	-	-	-0,37
Банк Москвы 13 (CHF)	4,50	10.09.2013	-	2	4,70	1,88	99,62	457	+0,09	+0,03
Банк Москвы 15	5,97	25.11.2015	-	78	6,57	3,72	97,79	567	-0,03	+0,57
Банк Москвы 15-2	6,70	11.03.2015	-	3	5,81	3,09	102,78	508	-0,08	+0,74
Банк Москвы 17	6,81	10.05.2017	-	63	10,32	0,66	97,75	972	+0,01	+0,77
Банк РусСтандарт 15	7,73	16.12.2015	-	99	8,38	3,65	97,69	747	-0,21	+0,21
Банк РусСтандарт 16	9,75	01.12.2016	-	84	18,31	0,23	98,00	1844	-	+0,51
Банк СПб	10,50	25.07.2017	-	139	8,86	0,86	101,50	795	+0,00	+0,00
Бизнес Альянс 13	8,88	25.04.2012	-	47	9,63	-	99,55	-	-	-
ВТБ 11	7,50	12.10.2011	-	34	1,48	0,09	100,56	125	+0,01	-0,11
ВТБ 12	6,61	31.10.2012	-	53	3,20	1,10	103,79	269	-0,02	+0,05
ВТБ 14	3,40	06.06.2014	-	89	3,51	2,62	99,70	330	+0,22	+0,30
ВТБ 15	5,01	29.09.2015	-	21	5,46	3,64	98,38	459	-0,11	+0,39
ВТБ 15-2	6,47	04.03.2015	-	178	4,99	3,19	104,67	426	-0,13	+0,66
ВТБ 16	4,25	15.02.2016	-	160	4,01	4,05	100,93	218	+0,06	+0,33
ВТБ 18	6,88	29.05.2018	28.05.2013	81	5,80	5,44	105,91	429	-0,02	+0,97
ВТБ 18-2	6,32	22.02.2018	-	167	5,92	5,40	102,08	446	-0,05	+1,14
ВТБ 20	6,55	13.10.2020	-	35	6,38	6,83	101,13	446	+0,13	+1,44
ВТБ 35	6,25	30.06.2035	30.06.2015	113	5,91	12,78	104,28	320	+0,30	+1,80
ВЭБ 16	3,75	17.02.2016	-	162	3,59	4,09	100,61	291	+0,34	+0,42
ВЭБ 17	5,45	22.11.2017	-	75	5,07	5,28	102,00	365	-0,05	+0,68
ВЭБ 20	6,90	09.07.2020	-	123	5,66	6,79	108,51	378	-0,06	+1,42
ВЭБ 25	6,80	22.11.2025	-	75	6,40	9,25	103,71	400	-0,19	+1,38
ВЭБ Лизинг 16	5,13	27.05.2016	-	80	5,19	4,19	99,71	415	-0,01	+0,93
Газпромбанк 13	7,93	28.06.2013	-	113	3,93	1,70	106,90	342	-0,02	+0,14
Газпромбанк 14	6,25	15.12.2014	-	98	5,17	2,97	103,22	448	-0,04	+0,67
Газпромбанк 15	6,50	23.09.2015	-	15	5,50	3,53	103,57	465	-0,06	+0,72
Газпромбанк 16	7,35	08.05.2016	-	243	5,88	4,05	105,79	486	+0,01	+0,09
МКБ 14	8,25	05.08.2014	-	150	8,42	2,63	99,56	781	+0,57	+0,38
МБРР 16	7,93	10.03.2016	-	2	8,63	3,72	97,43	766	-0,29	-0,32
МДМ Банк 11-А	12,00	30.12.2011	-	113	3,79	0,31	102,50	343	-0,00	-0,01
Номос Банк 12	9,25	17.12.2012	-	100	5,35	1,21	104,74	483	+0,05	+0,27
Номос Банк 13	6,50	21.10.2013	-	43	6,55	1,97	99,90	602	-0,08	+1,06
Номос Банк 15	8,75	21.10.2015	-	43	7,86	3,45	103,06	700	-0,03	+0,42
Номос Банк 16	9,75	20.10.2016	-	42	5,76	0,12	100,44	559	-	-0,07
Промсвязьбанк 11	8,75	20.10.2011	-	42	5,44	0,12	100,36	526	-0,01	-0,14
Промсвязьбанк 12	9,63	23.05.2012	-	76	1,84	0,69	105,45	134	-	-
Промсвязьбанк 13	10,75	15.07.2013	-	129	6,13	1,71	107,97	561	-0,01	+0,07
Промсвязьбанк 14	6,20	25.04.2014	-	47	7,36	2,41	97,27	679	-0,10	+0,00
Промсвязьбанк 15	12,75	27.05.2015	-	80	8,45	3,03	113,44	769	-0,09	-0,26
Промсвязьбанк 16	11,25	08.07.2016	-	122	7,92	3,86	113,13	689	-	-
Промсвязьбанк 18	12,50	31.01.2018	-	145	7,13	1,31	107,00	641	-0,47	-0,10
Ренессанс 13	13,00	01.04.2013	-	23	13,36	1,39	99,49	1284	-0,02	-1,42
Ренессанс 16	11,00	21.04.2016	22.04.2014	43	13,20	2,25	95,23	1263	+0,02	+0,20
РСХБ 12	6,26	30.04.2012	-	235	3,45	-	101,72	-	-	-0,45
РСХБ 13	7,18	16.05.2013	-	69	3,58	1,59	105,84	306	-0,05	+0,33
РСХБ 13 (RUR)	7,50	25.03.2013	-	17	7,05	1,39	100,82	148	+0,13	+0,26
РСХБ 14	7,13	14.01.2014	-	128	4,14	2,19	106,61	360	-0,10	+0,35
РСХБ 14-2	9,00	11.06.2014	-	94	4,21	2,47	112,34	363	-0,10	+0,50
РСХБ 16	6,97	21.09.2016	-	13	3,51	0,04	100,13	331	-	+0,50
РСХБ 16-2	8,70	17.03.2016	-	9	8,17	3,56	102,56	148	-0,01	+0,09
РСХБ 17	6,30	15.05.2017	-	68	4,96	4,81	106,56	368	-0,16	+0,96
РСХБ 18	7,75	29.05.2018	-	82	5,13	5,37	114,70	363	-0,09	+1,18
РСХБ 21	6,00	03.06.2021	-	86	6,22	4,13	99,08	517	-0,12	+0,83
Сбербанк 11	5,93	14.11.2011	-	67	1,03	0,18	100,89	74	-0,01	-0,11
Сбербанк 13	6,48	15.05.2013	-	68	2,16	1,60	107,11	165	-0,02	+0,09
Сбербанк 13-2	6,47	02.07.2013	-	116	2,27	1,73	107,43	175	-0,00	+0,20
Сбербанк 14	3,50	12.11.2014	-	66	3,25	-	100,72	-	-	+0,34
Сбербанк 15	5,50	07.07.2015	-	121	3,84	3,49	105,85	303	-0,11	+0,61
Сбербанк 17	5,40	24.03.2017	-	16	4,69	4,77	103,41	343	-0,25	+1,55
Сбербанк 21	5,72	16.06.2021	-	99	5,76	7,52	99,68	373	-0,22	+2,19
Татфондбанк	12,00	02.02.2012	-	147	10,57	0,40	100,50	1020	-0,00	+0,00
ТКС 14	11,50	21.04.2014	-	43	12,29	2,24	98,25	1172	+0,26	-0,74
Транскапиталбанк	10,51	18.07.2017	-	10	8,91	-	98,27	-	-	+0,84
ХКФ Банк 14	7,00	18.03.2014	-	10	6,76	2,29	100,55	620	-0,04	+0,43

Итоги торгов еврооблигациями нефинансового сектора

Выпуск	Купон	Погашение	Оферта	Дн. до след. куп.	Доходность	Дюрация	Цена посл. сделки	Z-спрэд	Изм. цены	Изм. цены за 5 дн.
Алроса 14	8,88	17.11.2014	-	70	4,82	2,80	111,84	416	-0,18	+0,17
Алроса 20	7,75	03.11.2020	-	56	6,62	6,66	107,66	472	-0,05	+2,12
Вымпелком 11	8,38	22.10.2011	-	44	2,00	0,12	100,77	177	-	-0,05
Вымпелком 13	8,38	30.04.2013	-	52	4,85	1,53	105,50	433	-	-
Вымпелком 14	4,25	29.06.2014	-	21	4,24	0,06	100,25		-	-
Вымпелком 16	8,25	23.05.2016	-	76	6,86	3,93	105,50	584	-	-
Вымпелком 16-2	6,49	02.02.2016	-	147	6,74	3,87	99,07	579	-0,01	+1,33
Вымпелком 17	6,25	01.03.2017	-	175	7,37	4,65	95,00	614	-	-0,52
Вымпелком 18	9,13	30.04.2018	-	52	7,73	5,03	107,13	627	-	-0,83
Вымпелком 21	7,75	02.02.2021	-	147	8,01	6,77	98,26	609	-0,23	+1,63
Вымпелком 22	7,50	01.03.2022	-	175	8,07	7,27	96,00	602	-	+2,13
Евраз 13	8,88	24.04.2013	-	46	5,08	1,51	105,85	456	-	-
Евраз 14	7,25	13.07.2014	-		-		150,20	-	-	-
Евраз 15	8,25	10.11.2015	-	63	6,65	3,54	105,75	576	-	-0,26
Евраз 18	9,50	24.04.2018	-	46	7,31	5,00	111,35	585	-	+0,77
Евраз 18-2	6,75	27.04.2018	-	49	7,18	5,31	97,75	569	-	-
Еврохим 12	7,88	21.03.2012	-	13	4,67	0,52	101,68	420	-0,03	+0,14
Кокс 16	7,75	23.06.2016	-	106	8,03	4,03	98,89	698	-0,15	+1,02
Металлоинвест	6,50	21.07.2016	-	135	6,99	4,21	98,00	591	-	+1,55
МТС 12	8,00	28.01.2012	-	142	3,32	0,39	101,79	292	-0,04	+0,03
МТС 20	8,63	22.06.2020	-	105	7,00	6,37	110,50	517	-	+1,62
НКНХ 12	12,00	20.04.2012	-	42	7,55	0,59	102,61	707	+0,08	+0,21
НКНХ 15	8,50	22.12.2015	-	105	8,94		98,44	-	-	-
Новороссийский торг порт	7,00	17.05.2012	-	70	4,70	0,67	101,54	421	-0,01	+0,05
Распадская	7,50	22.05.2012	-	75	5,32	0,69	101,48	482	-0,05	+0,19
РЖД 17	5,74	03.04.2017	-	25	4,61	4,76	105,49	335	-0,12	+0,99
РЖД 31	7,49	25.03.2031	-	17	7,38	10,27	101,14	419	+0,00	+0,77
Русгидро	7,88	28.10.2015	-	50	7,93	3,38	100,33	136	-0,07	-0,07
Северсталь 13	9,75	29.07.2013	-	143	4,81	1,76	108,81	430	-0,05	+0,27
Северсталь 14	9,25	19.04.2014	-	41	5,24	2,32	109,66	468	-0,05	+0,72
Северсталь 16	6,25	26.07.2016	-	140	6,49	4,25	99,00	541	-	+1,02
Северсталь 17	6,70	25.10.2017	-	47	6,90	5,00	99,00	552	-	-
Синек	7,70	03.08.2015	03.08.2012	148	5,44	3,44	107,83	463	-0,09	+0,08
Совкомфлот	5,38	27.10.2017	-	49	5,84	5,19	97,63	444	-	-
ТМК 15	5,25	11.02.2015	11.02.2013	64	5,00	3,15	100,78	427	+0,37	+3,73
ТМК 18	7,75	27.01.2018	-	141	7,99	5,10	98,80	657	-	-

Календарь событий на 5 сентября

- ❖ Выплата купона Москва - 54
- ❖ Выплата купона РИАТО - 1
- ❖ Выплата купона СБ Банк - 3
- ❖ Выплата купона ТК Финанс - 2
- ❖ Выплата купона Транснефть – 2014
- ❖ Погашение ТК Финанс - 2

Заявление об ограничении ответственности, Настоящие обзоры подготовлены в информационных целях, Они ни в коем случае не являются и не должны рассматриваться как предложение купить или продать соответствующие ценные бумаги, Информация, содержащаяся в данных обзорах, получена из вызывающих доверия открытых источников, Несмотря на то, что при подготовке обзоров были предприняты необходимые меры для получения достоверной информации, ИК РУСС-ИНВЕСТ не исключает возможность включения в обзор ошибочной информации, предоставленной соответствующими источниками, и не несет за это ответственности, ИК РУСС-ИНВЕСТ, его работники и клиенты могут быть заинтересованы в покупке или продаже ценных бумаг, упомянутых в обзорах.

ИНВЕСТИЦИОННАЯ КОМПАНИЯ ИК РУСС-ИНВЕСТ

<http://www.russ-invest.com>

Москва

Тел: +7(495) 363-93-80
Факс: +7(495) 363-93-90
E-mail: mail@russ-invest.com
Адрес: Москва, 119019, 5-3/12
Нащокинский переулок

Санкт-Петербург

Тел: +7(812) 337-55-37
Факс: +7(812) 337-55-37
E-mail: spb@russ-invest.com
Адрес: 190002, СПб, Набережная р.
Фонтанки, 52

Самара

Тел: +7(846) 262-75-52
Факс: +7(846) 262-75-52
E-mail: sam@russ-invest.com
Адрес: 443067, Самара, ул. Гагарина,
Дом 95

© 2007 | ОАО «ИК РУСС-ИНВЕСТ»
Лицензия ФСФР №077-08757-000100 и №077-08755-001000
Лицензия ФСФР №177-06310-100000 и №177-06312-010000
Лицензия ФСФР №906