

Комментарий

Начавшееся было в среду восстановление на рублевом долговом рынке в четверг сошло на нет. Резко снизилась торговая активность, объемы были в три раза ниже средних за последний месяц, а снижение составило 0,15%. Оборот был равномерным во всех выпусках, наибольшие потери понесли длинные бумаги с дюрацией более 3 лет (-0,28%). В аутсайдерах были сектора электроэнергетики и металлургии (-0,24% и -0,65% соответственно). В «плюсе» закрылась розница (+0,44%).

В госсекторе на удвоенных оборотах падали все без исключения выпуски. Среднее снижение составило 0,24%, в наибольшей степени оно было заметно в ОФЗ с высокой дюрацией (-0,3%).

В секторе российских еврооблигаций настроения следовали в след за динамикой UST. В итоге корпоративный сегмент потерял в среднем 0,12%. Несмотря на уверенный рост нефтяных котировок почти на 3%, выпуски сырьевого сектора пострадали значительней всего (-0,18%). Более чем на 0,5% снизилась стоимость выпусков Газпромбанка и на 0,3% ВТБ.

Индикаторы рынка

	Значение закрытия	Изм. к пред. дню	Изм. за 5 дн.
Золото	1788,57	-1,71%	-3,62%
Нефть Brent	114,56	+2,64%	+2,07%
5-летний CDS	220	-2,94%	+3,06%
Бивалютная корзина	35,70	+0,30%	+2,11%
Годовая ставка NDF	5,78	+3,77%	-6,92%
Mosprime o/n	4,98	+0,77	+1,09
Депозиты в ЦБ	137,15	-15,63	-157,40
Остатки на корп. сч.	682,39	-13,86	+89,99
UST 2	0,19	+0,00	+0,02
UST 10	2,08	+0,10	+0,16
Russia 10yr	4,31	+0,03	+0,13
China 10yr	4,02	+0,01	+0,02
India 10yr	8,45	-	-
Brazil 10yr	3,74	+0,03	+0,14
Portugal 10 yr	12,07	+0,01	+0,37
Ireland 10 yr	8,46	-0,04	+0,01
Italy 10 yr	5,41	+0,00	+0,27
Greece 10 yr	21,54	-2,40	+2,02
Spain 10 yr	5,19	+0,04	+0,24

Источник: Bloomberg

Оценка: РУСС-ИНВЕСТ

Российский долговой рынок

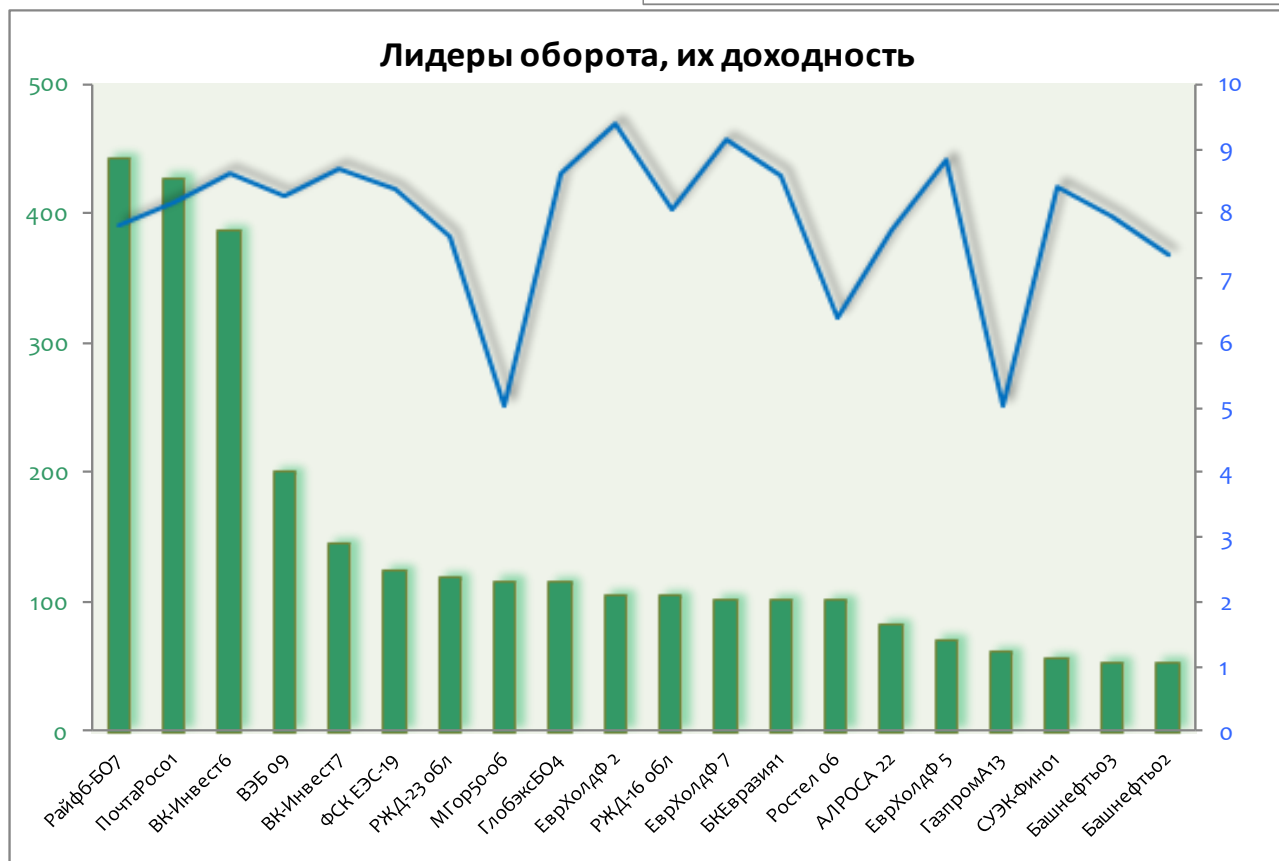
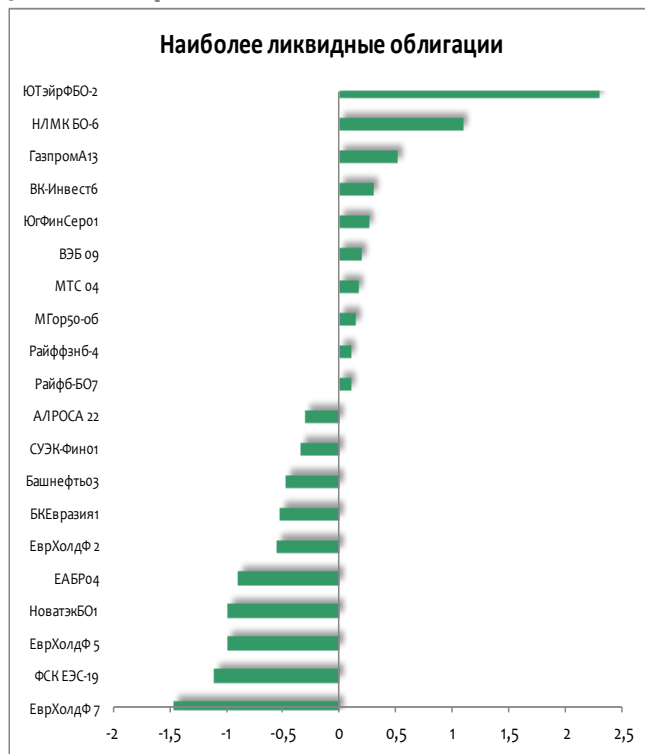

Рынок внешнего долга

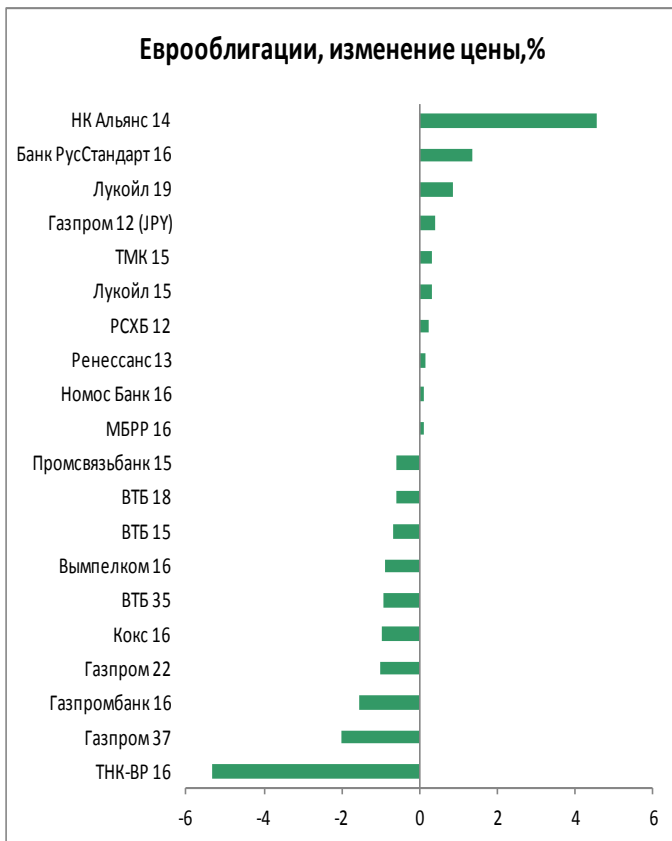
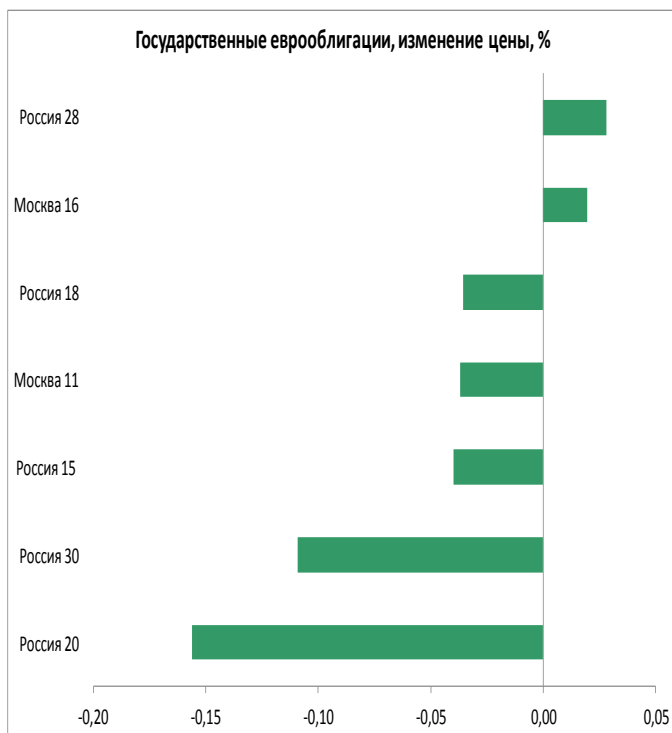

Российский денежный рынок

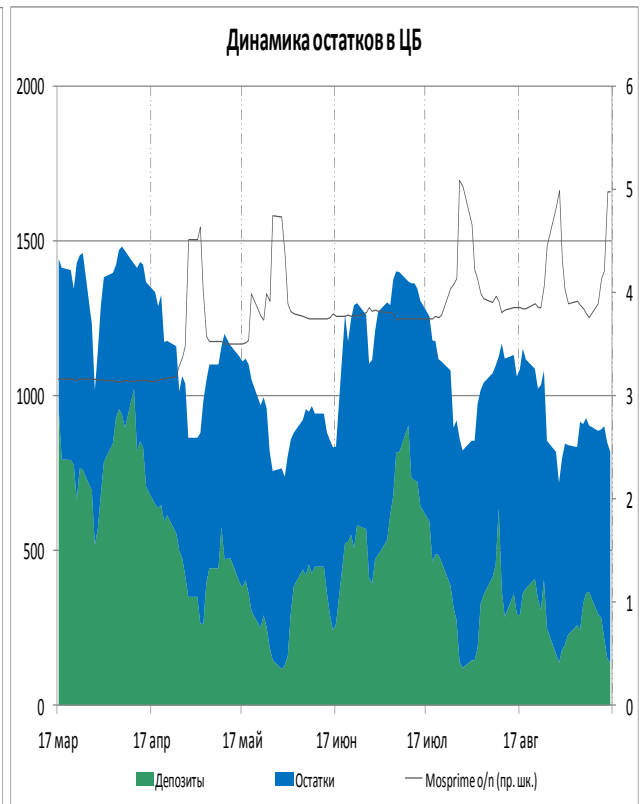
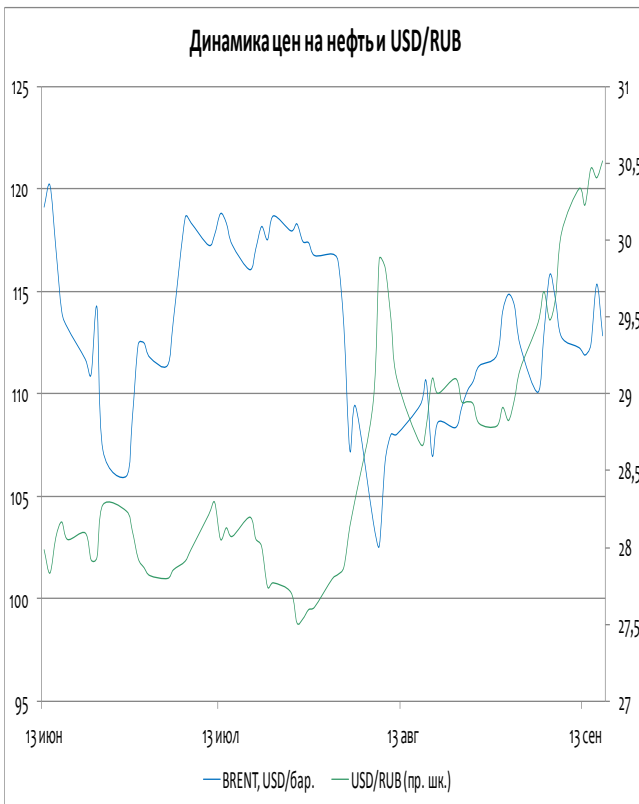
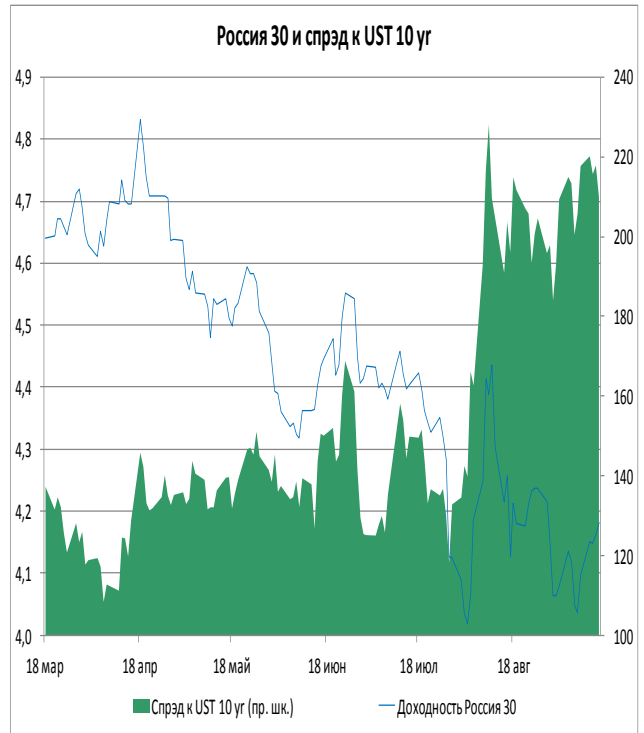

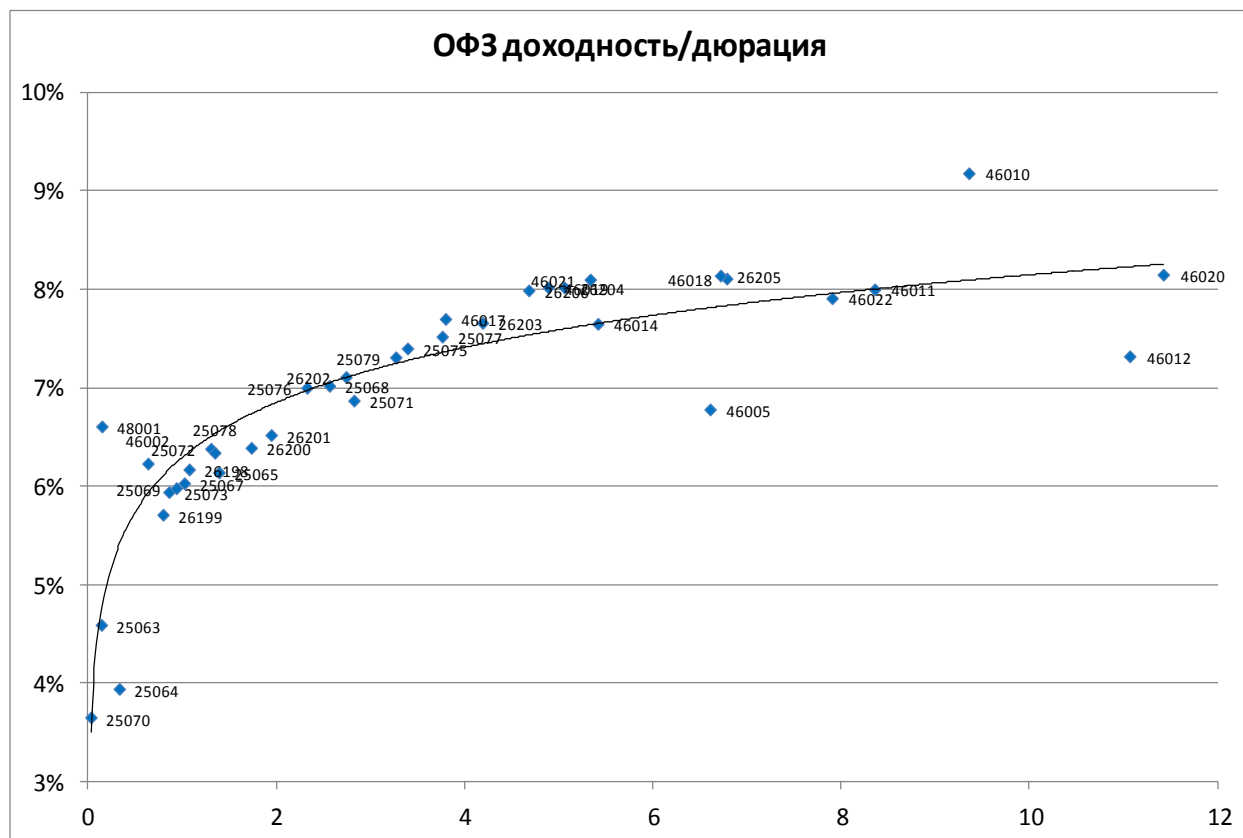

Выпуск	Купон	Погашение	Дюрация	Доходность	Посл. цена	Изм. цены	Выпуск	Купон	Погашение	Дюрация	Доходность	Посл. цена	Изм. цены
25070	10,00	28.09.11	0,03	3,65	100,21	-	25079	7,00	03.06.15	3,27	7,31	99,40	-0,15%
25063	6,20	09.11.11	0,14	4,59	100,25	-	25075	6,88	15.07.15	3,39	7,40	98,71	-0,54%
48001	7,00	31.10.18	0,15	6,61	100,00	-	25077	7,35	20.01.16	3,76	7,52	99,87	-0,23%
25064	11,90	18.01.12	0,33	3,94	102,69	-0,01%	46017	7,00	03.08.16	3,80	7,70	96,30	-0,31%
46002	8,00	08.08.12	0,64	6,23	101,15	-0,35%	26203	6,90	03.08.16	4,19	7,66	97,50	-0,31%
26199	6,10	11.07.12	0,80	5,71	100,40	-	26206	7,40	14.06.17	4,68	7,99	98,00	-0,51%
25073	6,85	01.08.12	0,86	5,94	100,83	-0,02%	46019	0,00	20.03.19	4,89	8,02	76,00	-
25069	10,80	19.09.12	0,94	5,98	104,75	-0,14%	26204	7,50	15.03.18	5,06	8,02	98,15	-0,12%
25067	11,30	17.10.12	1,02	6,03	105,65	-	46021	6,00	08.08.18	5,34	8,10	88,00	-0,57%
26198	6,00	02.11.12	1,07	6,17	99,80	-0,35%	46014	7,00	29.08.18	5,42	7,65	97,35	-
25072	7,15	23.01.13	1,31	6,38	101,10	-0,05%	46005	0,00	09.01.19	6,61	6,78	64,80	-
25078	6,70	06.02.13	1,35	6,34	100,60	-0,10%	46018	8,00	24.11.21	6,78	8,11	93,60	-
25065	12,00	27.03.13	1,39	6,14	108,70	-	26205	7,60	14.04.21	6,72	8,14	97,50	-0,31%
26200	6,10	17.07.13	1,73	6,39	99,75	-	46022	6,50	19.07.23	7,90	7,91	86,60	-
26201	6,55	16.10.13	1,95	6,52	100,35	-	46011	0,00	20.08.25	8,36	8,00	106,00	-
25076	7,10	13.03.14	2,33	7,00	100,50	-0,35%	46010	0,00	17.05.28	9,36	9,18	100,00	-
25068	12,00	20.08.14	2,56	7,02	113,30	-0,50%	46020	6,90	06.02.36	11,42	8,15	88,50	-
26202	11,20	17.12.14	2,74	7,11	112,35	-0,48%	46012	2,90	05.09.29	11,06	7,32	80,00	-
25071	8,10	26.11.14	2,82	6,87	103,80	-0,14%							

Итоги торгов облигациями нефтегазового сектора

Выпуск	Купон	Погашение	Оферта	Дн. до след. куп.	Доходность	Дюрация	Цена посл. сделки	Z-спрэд	Изм. цены	Изм. цены за 5 дн.
Башнефть1	12,50	13.12.2016	18.12.2012	95	7,53	1,17	106,00	197	-0,09%	-0,32%
Башнефть2	12,50	13.12.2016	18.12.2012	95	7,36	1,17	106,20	183	+0,05%	-0,14%
Башнефть3	12,50	13.12.2016	18.12.2012	95	7,95	1,17	105,50	212	-0,47%	-0,89%
Газпром 8	7,00	27.10.2011	-	41	2,05	0,11	100,55	-	-	-
Газпром 9	7,23	12.02.2014	-	152	5,71	2,24	103,56	73	-	+3,31%
Газпром 11	13,75	24.06.2014	-	102	6,61	2,37	118,08	60	-0,08%	+0,17%
Газпром 13	13,12	26.06.2012	-	102	5,00	0,75	106,15	-	+0,52%	+0,47%
Газпромнефть 3	14,75	12.07.2016	17.07.2012	123	6,40	0,80	106,75	78	-0,14%	-0,34%
Газпромнефть 4	8,20	09.04.2019	10.04.2018	32	8,29	5,05	100,38	113	-	-1,27%
Газпромнефть 8	8,50	02.02.2016	-	144	7,91	3,72	102,70	145	+0,29%	-
Газпромнефть 9	8,50	26.01.2021	02.02.2016	144	8,39	3,72	101,00	168	-1,68%	-1,66%
Газпромнефть 10	8,90	26.01.2021	30.01.2018	144	9,10	4,98	100,00	165	-4,40%	-3,10%
Газпромнефть БО-5	7,15	09.04.2013	-	25	6,92	1,46	100,50	127	-	-
Газпромнефть БО-6	7,15	09.04.2013	-	25	7,13	1,46	100,20	138	-0,20%	-0,30%
Газэнергосеть 1	8,00	20.06.2012	-	96	7,99	0,74	100,10	219	-0,15%	+0,10%
Газэнергосеть 2	12,00	23.04.2013	-	39	9,46	1,43	104,00	717	-	-
ИтераФинанс 1	8,50	20.11.2012	-	67	7,62	1,12	101,11	450	-	-
Лукойл 3	7,10	08.12.2011	-	83	4,65	0,22	100,55	-	-0,03%	+0,09%
Лукойл 4	7,40	05.12.2013	-	83	7,02	2,05	101,00	95	-	+0,50%
Лукойл БО-1	13,35	06.08.2012	-	143	6,11	0,86	106,25	70	-	-0,14%
Лукойл БО-2	13,35	06.08.2012	-	143	6,28	0,86	106,10	78	-0,05%	-0,28%
Лукойл БО-3	13,35	06.08.2012	-	143	5,94	0,86	106,40	45	-	-
Лукойл БО-4	13,35	06.08.2012	-	143	6,28	0,86	106,10	78	-0,09%	-0,19%
Лукойл БО-5	13,35	06.08.2012	-	143	6,28	0,86	106,10	78	-0,09%	-0,09%
Лукойл БО-6	9,20	13.12.2012	-	90	6,74	1,18	103,00	85	-0,19%	-0,19%
Лукойл БО-7	9,20	13.12.2012	-	90	6,74	1,18	103,00	85	-0,19%	-0,19%
НК Альянс 3	9,75	21.07.2020	30.07.2013	137	9,20	1,74	101,25	327	-0,51%	-0,74%
НК Альянс БО-1	9,25	04.02.2014	-	144	9,01	2,18	100,90	337	-	-0,19%
Новатэк БО-1	7,50	25.06.2013	-	102	7,62	1,67	100,01	171	-0,99%	+0,01%
Сахатранснефтегаз 2	12,20	26.07.2013	-	133	11,90	1,70	101,00	593	-	-0,30%
Татнефть БО-1	7,25	20.09.2013	-	7	6,52	1,85	101,54	43	-	+0,04%
Транснефть 1	10,00	13.05.2019	18.05.2015	248	-	0,68	109,00	-	-	-
Транснефть 2	9,50	01.10.2019	06.10.2015	25	-	0,07	103,10	189	-	-
Транснефть 3	9,90	18.09.2019	23.09.2015	12	-	0,03	109,40	-	-0,03%	-0,02%

ИНВЕСТИЦИОННАЯ КОМПАНИЯ «ИК РУСС-ИНВЕСТ»

Ежедневный обзор долговых рынков

Итоги торгов облигациями металлургического и горнодобывающего секторов

Выпуск	Купон	Погашение	Оферта	Дн. до след. куп.	Доходность	Дюрация	Цена посл. сделки	Z-спрэд	Изм. цены	Изм. цены за 5 дн.
Алроса 20	8,95	23.06.2015	-	11	8,36	3,19	102,69	162	-0,40%	-0,70%
Алроса 21	8,25	18.06.2015	20.06.2013	6	7,70	1,63	101,25	168	-0,44%	-0,30%
Алроса 22	8,25	23.06.2015	25.06.2013	11	7,77	1,64	101,15	174	-0,30%	-0,34%
Алроса 23	8,95	18.06.2015	-	6	8,28	3,18	102,95	158	-0,24%	-0,34%
Амет Финанс 1	8,50	22.08.2013	-	160	7,94	1,82	101,24	274	-	-
Белон Финанс 2	0,01	23.02.2012	-	160	4,70	0,44	98,01	-	-	-
Далур Финанс 1	10,00	05.02.2013	-	144	11,02	1,32	99,05	491	-	-
Евраз 1	9,25	13.03.2020	22.03.2013	7	8,54	1,39	101,23	277	-0,61%	-0,75%
Евраз 2	9,95	19.10.2020	26.10.2015	45	9,40	3,36	102,55	262	-0,55%	-1,63%
Евраз 3	9,25	13.03.2020	22.03.2013	7	8,53	1,39	101,25	276	-1,69%	-1,69%
Евраз 4	9,95	19.10.2020	26.10.2015	45	9,26	3,37	103,00	260	-	-0,48%
Евраз 5	8,40	27.05.2021	02.06.2016	83	8,84	3,90	99,00	218	-1,00%	-0,80%
Евраз 7	8,40	25.05.2021	31.05.2016	81	9,15	3,89	97,90	233	-1,48%	-1,61%
Золото Селигдара 2	15,00	21.12.2011	-	96	4,34	0,30	102,75	639	+1,86%	+1,89%
Золото Селигдара 3	16,50	29.05.2014	31.05.2012	76	13,00	0,67	102,50	865	+0,49%	-0,44%
Кокс 2	12,00	15.03.2012	-	181	7,96	0,48	102,00	327	-	-
Кокс БО-2	8,70	28.05.2014	-	75	8,90	2,40	99,95	288	-	-0,05%
Мечел 2	7,40	12.06.2013	-	89	8,51	1,63	98,50	259	+0,10%	-0,51%
Мечел 4	19,00	21.07.2016	26.07.2012	41	7,26	0,80	109,86	202	-0,04%	-0,17%
Мечел 5	12,50	09.10.2018	16.10.2012	32	6,88	1,01	106,00	102	-0,19%	+0,74%
Мечел БО-1	12,50	09.11.2012	11.11.2011	56	7,47	0,15	100,75	205	+0,04%	+0,04%
Мечел БО-2	9,75	12.03.2013	-	179	7,07	1,42	103,89	394	-	+0,52%
Мечел БО-3	9,75	24.04.2013	-	40	8,35	1,47	102,30	375	-0,24%	-0,24%
Мечел 13	10,00	25.08.2020	01.09.2015	172	9,36	3,37	102,75	299	-	-1,20%
Мечел 14	10,00	25.08.2020	01.09.2015	172	9,35	3,37	102,80	269	-	-0,68%
Мечел 15	8,25	09.02.2021	18.02.2014	158	8,76	2,24	99,30	273	-	-0,01%
Мечел 16	8,25	09.02.2021	18.02.2014	158	8,51	2,24	99,80	261	-	-
Мечел 17	8,40	27.05.2021	02.06.2016	83	8,98	3,90	98,50	211	-0,74%	-0,52%
Мечел 18	8,40	27.05.2021	02.06.2016	83	8,91	3,90	98,75	208	+0,25%	-1,20%
Мечел 19	8,40	01.06.2021	07.06.2016	88	8,91	3,91	98,75	208	-0,66%	-1,19%
ММК БО-1	6,90	15.11.2012	-	62	7,01	1,12	100,00	113	-0,15%	-0,10%
ММК БО-2	9,70	12.12.2012	14.12.2011	89	5,99	0,23	100,89	76	+0,01%	-0,19%
ММК БО-3	6,47	19.09.2013	22.03.2012	6	6,26	0,50	100,15	105	-	-
ММК БО-4	7,65	27.02.2014	-	167	8,13	2,28	99,30	181	-	-0,10%
ММК БО-5	7,65	04.04.2013	-	20	7,58	1,44	100,30	163	-0,30%	-0,40%
ММК БО-6	7,20	10.07.2014	-	118	7,32	2,57	100,00	131	-0,30%	-
ММК БО-7	7,25	22.07.2014	-	130	7,50	2,60	99,70	140	+1,40%	+0,49%
МеталлсервисФинанс 1	9,00	23.05.2012	-	68	8,03	0,66	100,72	280	-0,02%	-0,02%
НЛМК БО-1	9,75	04.12.2012	-	81	6,94	1,15	103,35	335	-	-
НЛМК БО-5	10,75	30.10.2012	-	46	6,79	1,05	104,32	91	+0,02%	-0,12%
НЛМК БО-6	7,75	05.03.2013	-	172	6,33	1,41	102,10	150	+1,08%	+1,09%
НижнеленскоеИнвест 3	0,00	16.07.2013	-	121	0,11	1,32	99,85	-	-	+1,37%
Норникель БО-3	7,00	30.07.2013	-	137	6,97	1,77	100,25	92	+0,05%	-0,35%
РМКФинанс 3	10,40	15.12.2015	17.12.2013	95	9,54	2,02	102,12	352	-	+0,27%
РМКФинанс 4	9,00	02.06.2016	05.06.2014	83	9,33	2,42	99,69	308	-	+0,70%
Русал Братск 7	8,30	22.02.2018	27.02.2014	167	9,66	2,26	97,55	330	-0,41%	-0,71%
Русал Братск 8	8,50	05.04.2021	13.04.2015	31	9,59	3,04	97,40	343	+0,04%	-0,48%
Северсталь БО-1	14,00	18.09.2012	20.09.2011	4	7,39	0,93	100,30	154	-	-0,30%
Северсталь БО-2	9,75	15.02.2013	-	154	7,07	1,35	103,72	287	-	-0,08%
Северсталь БО-4	9,75	15.02.2013	-	154	6,89	1,35	103,95	278	-	-
Сибметинвест 1	13,50	10.10.2019	16.10.2014	34	8,65	2,53	113,40	228	+0,35%	+0,22%
Сибметинвест 2	13,50	10.10.2019	16.10.2014	34	8,65	2,53	113,40	225	+0,04%	-0,35%
СУЭК Финанс 1	9,35	26.06.2020	05.07.2013	112	8,44	1,67	101,75	263	-0,34%	-0,56%
ТМК БО-1	8,85	22.10.2013	-	39	8,60	1,90	100,80	301	-	-1,18%
Уралэлектромедь 1	8,25	28.02.2012	-	165	7,81	0,40	100,25	1835	-	-
ЧТПЗ БО-1	16,50	04.12.2012	06.12.2011	81	12,16	0,20	100,94	691	-0,16%	-0,21%
ЧТПЗ 3	8,00	21.04.2015	-	39	1,38	3,34	100,00	-	-	-

Итоги торгов облигациями химического сектора

Выпуск	Купон	Погашение	Оферта	Дн. до след. куп.	Доходность	Дюрация	Цена посл. сделки	Z-спрад	Изм. цены	Изм. цены за 5 дн.
Акрон 2	14,05	19.09.2013	22.09.2011	6	8,33	1,77	100,16	220	+0,07%	-0,12%
Акрон 3	13,85	20.11.2013	23.05.2012	68	7,54	0,65	104,20	178	-0,19%	-0,19%
Еврохим 2	8,90	26.06.2018	30.06.2015	109	8,30	3,25	102,43	174	+0,91%	+0,92%
Еврохим 3	8,25	14.11.2018	18.11.2015	68	8,42	3,53	100,00	191	-	-
Куйбышевазотинвест 4	8,60	07.04.2016	10.04.2014	27	9,06	2,27	99,40	275	-	-0,14%
Нижнекамскнефтехим 4	10,00	26.03.2012	-	10	43,49	0,50	87,05	3400	-	-
Полипласт 2	12,25	11.03.2014	11.09.2012	179	12,62	0,96	100,00	648	-	-0,04%
Сибур Холдинг 1	10,47	01.11.2012	-	48	6,92	1,06	103,90	106	-	-
Сибур Холдинг 2	0,00	13.03.2015	-		-	3,49	104,35	-	-	-
Сибур Холдинг 3	9,25	13.03.2015	-		3,16	0,49	103,00	-	-	-
Сибур Холдинг 4	7,30	13.03.2015	-		6,78	0,98	100,60	95	-	-
Сибур Холдинг 5	8,00	13.03.2015	-		7,42	1,44	101,00	143	-	-
Уралкалий БО-1	8,25	17.02.2014	-	157	7,00	2,22	103,00	376	-	-

Итоги торгов облигациями телекоммуникационного сектора

Выпуск	Купон	Погашение	Оферта	Дн. до след. куп.	Доходность	Дюрация	Цена посл. сделки	Z-спрэд	Изм. цены	Изм. цены за 5 дн.
АФК Система 1	9,75	07.03.2013	-	174	8,00	1,41	102,60	200	-0,83%	+3,62%
АФК Система 2	14,75	12.08.2014	14.08.2012	151	6,84	0,88	106,97	104	-0,12%	-0,26%
АФК Система 3	12,50	24.11.2016	29.11.2012	76	8,20	1,12	105,00	227	-1,19%	-1,55%
АФК Система 4	7,65	15.03.2016	-	4	7,53	1,99	100,50	135	-	-
ВК Инвест 1	9,25	19.07.2013	-	126	8,03	1,71	102,30	222	-	-0,20%
ВК Инвест 3	7,40	08.07.2014	-	116	8,03	2,55	98,80	217	-0,20%	+0,15%
ВК Инвест 6	8,30	13.10.2015	-	32	8,65	3,42	99,40	196	+0,30%	-0,45%
ВК Инвест 7	8,30	13.10.2015	-	32	8,72	3,42	99,20	202	-0,25%	-0,50%
МТС 1	7,00	17.10.2013	-	34	7,12	1,92	100,00	452	-	-
МТС 2	7,75	20.10.2015	-	39	8,20	3,48	99,01	143	-0,70%	-0,84%
МТС 3	8,00	12.06.2018	18.06.2013	95	8,47	1,64	99,51	253	-	-
МТС 4	7,60	13.05.2014	-	242	7,72	2,45	99,67	172	+0,04%	+0,12%
МТС 5	14,25	19.07.2016	24.07.2012	312	6,51	0,85	106,19	86	-0,01%	-0,56%
МТС 7	8,70	07.11.2017	-	60	8,48	4,77	101,84	134	-0,10%	-0,13%
МТС 8	8,15	03.11.2020	10.11.2015	60	8,34	3,51	99,90	157	-	-0,35%
Ростелеком 1	6,60	08.08.2013	-	146	7,36	1,80	98,90	127	-0,26%	-0,25%
Ростелеком 2	10,50	17.11.2011	-	62	-	0,17	102,00	-	-	-
Ростелеком 3	8,50	13.03.2012	-	179	6,50	0,48	101,00	83	-	+0,45%
Ростелеком 4	0,00	03.04.2013	05.10.2011	29	116,23	0,03	100,05	7261	-	-
Ростелеком 5	7,60	30.05.2012	-	75	6,80	0,69	100,60	107	-	+0,01%
Ростелеком 6	7,80	30.05.2012	-	75	6,40	0,69	101,00	67	-0,22%	-0,30%
Ростелеком 8	6,65	03.09.2013	-	81	6,91	1,84	99,73	449	-	-
Ростелеком 9	8,10	08.12.2011	-	83	8,34	0,21	100,00	489	-1,00%	-0,99%
Ростелеком 10	6,91	21.05.2013	-	67	5,78	0,18	100,20	-	-	-
Ростелеком 11	11,70	24.07.2019	-	47	5,70	0,84	105,43	75	+0,95%	-0,06%
Ростелеком 12	15,00	17.07.2012	19.09.2011	123	15,07	0,80	100,29	888	-	-
Ростелеком 13	11,00	17.10.2012	19.10.2011	33	10,24	1,01	101,00	474	-	-
Ростелеком 14	11,40	18.10.2012	-	34	6,06	0,09	100,50	314	-	-
Ситроникс БО-1	11,75	18.06.2013	19.06.2012	95	12,33	0,73	99,80	640	-	-0,26%
Ситроникс БО-2	10,75	07.10.2013	08.10.2012	24	12,12	0,99	98,99	654	+0,49%	+2,05%
Таттелеком 4	8,25	01.11.2012	-	48	8,41	1,07	100,00	488	-	-0,79%

ИНВЕСТИЦИОННАЯ КОМПАНИЯ «ИК РУСС-ИНВЕСТ»

Ежедневный обзор долговых рынков

Итоги торгов облигациями секторов с/х, розницы и торговли

Выпуск	Купон	Погашение	Оферта	Дн. до след. куп.	Доходность	Дюрация	Цена посл. сделки	Z-спрэд	Изм. цены	Изм. цены за 5 дн.
Аптека 36,6	18,00	05.06.2012	-	81	17,94	0,46	100,50	1139	-0,01%	-0,47%
Агросоюз 2	17,00	28.03.2012	-	12	30,34	0,50	95,00	2186	-	-
Аладушкин Финанс 2	17,70	23.11.2011	-	68	-	0,20	105,00	-	-	-
ВБДЗ	7,45	27.02.2013	-	166	7,80	1,40	99,72	207	-	-0,13%
ВБД БО-1	7,35	11.10.2013	12.10.2012	28	7,48	1,02	100,00	210	-	-
ВБД БО-2	7,35	11.10.2013	12.10.2012	28	7,48	1,02	100,00	210	-	-
ВБД БО-3	7,35	11.10.2013	12.10.2012	28	5,65	1,02	101,82	120	-	-
ВБД БО-6	7,90	27.06.2013	-	104	7,16	1,67	101,40	169	-	-
ВБД БО-7	7,90	27.06.2013	-	104	8,04	1,67	100,01	211	-	-
ВБД БО-8	7,35	11.10.2013	12.10.2012	28	5,65	1,02	101,82	96	-	-
Виктория Финанс БО-1	8,00	12.02.2013	-	151	8,15	1,35	100,00	216	-	-
Детский мир 1	8,50	26.05.2015	-	81	9,91	3,16	96,41	340	+2,48%	-0,30%
Джей Эф Си Груп 1	5,00	20.10.2011	-	34	29,88	0,04	98,00	7386	-	-
Карусель Финанс 1	12,00	12.09.2013	-	181	7,74	1,84	108,00	162	-	-
Комос Груп БО-1	11,00	17.07.2014	-	125	11,29	2,47	100,00	492	+0,05%	+0,01%
Копейка 2	16,50	15.02.2012	-	61	7,84	0,41	103,60	233	-	-0,14%
Копейка 3	9,80	15.02.2012	-	61	9,35	0,41	100,30	286	-	-
Копейка БО-1	9,50	23.07.2013	24.07.2012	39	9,48	0,82	100,27	353	-0,88%	-0,87%
Копейка БО-2	9,00	01.10.2013	-	18	8,85	1,86	100,80	268	-	-0,12%
Кубанская нива 1	15,50	20.02.2014	-	160	13,68	2,10	104,55	822	-	-
Магнит БО-1	8,25	09.09.2013	-	178	8,07	1,87	100,60	221	-	-
Магнит БО-2	8,25	09.09.2013	-	178	7,22	1,87	102,11	111	-	-
Магнит БО-3	8,25	09.09.2013	-	178	8,42	1,87	100,00	210	-	-1,96%
Магнит БО-4	8,25	09.09.2013	-	178	8,25	1,87	100,30	202	-	-0,55%
Магнит БО-5	8,00	28.02.2014	-	168	7,99	2,27	100,35	222	-	-
Магнит БО-6	7,75	22.04.2014	-	39	7,52	2,33	100,85	178	-	-
Магнит Финанс 2	8,20	23.03.2012	-	7	7,32	0,50	100,50	171	-	-
Микояновский 2	13,50	07.02.2013	-	146	3,21	1,33	101,00	-	-	-
Мираторг Финанс 1	6,00	02.08.2012	-	139	6,69	0,86	99,50	145	-	-
Мираторг Финанс БО-1	8,75	29.07.2014	-	137	9,18	2,57	99,42	268	-	-
Разгуляй БО-16	12,00	07.05.2014	07.11.2012	54	11,82	1,06	100,50	657	+0,50%	+0,51%
Разгуляй Финанс 2	17,00	27.09.2011	-	11	-	0,03	101,10	71	-	-
Разгуляй Финанс 3	17,00	16.03.2012	-	182	13,14	0,47	102,00	717	-	-
Разгуляй Финанс 4	0,00	22.05.2013	-	68	3,75	1,68	94,00	624	-	-
Русское море 1	12,00	14.06.2012	-	90	11,47	0,72	100,70	554	+0,20%	+0,20%
Сибирская Аграрная Группа	0,00	12.09.2012	Field Not Appli	89	-	0,99	103,00	-	-	-
Синергия 3	8,00	18.08.2014	-	157	8,16	2,62	100,00	475	-	-
Синергия БО-1	9,75	03.10.2013	04.10.2012	20	9,66	0,98	100,30	567	-	-
Х-5 1	7,95	01.07.2014	-	109	7,89	2,52	100,50	212	-	-
Х-5 4	7,75	02.06.2016	05.06.2014	83	7,74	2,45	100,35	204	-	-
Черкизово БО-3	8,25	08.11.2013	-	56	8,79	1,96	99,30	270	+0,05%	-0,70%

Итоги торгов облигациями транспортного сектора

Выпуск	Купон	Погашение	Оферта	Дн. до след. куп.	Доходность	Дюрация	Цена посл. сделки	Z-спрэд	Изм. цены	Изм. цены за 5 дн.
Авиакомпания Сибирь 1	18,00	17.07.2012	-	123	12,21	0,80	104,70	619	-0,70%	-1,92%
Аэрофлот БО-1	7,75	08.04.2013	-	24	7,11	1,45	101,10	183	-	-
Аэрофлот БО-2	7,75	08.04.2013	-	24	8,62	1,45	99,00	256	-3,13%	-3,04%
МострансавтоФинанс 1	11,80	18.12.2012	-	95	23,40	0,97	91,00	1635	-	-
Новая перевозочная компания 1	9,25	10.07.2015	-	28	8,58	1,87	101,70	238	-	+0,69%
Почта России 1	8,25	22.03.2016	25.03.2014	11	8,26	2,24	100,35	191	-0,40%	+0,05%
РЖД 7	7,55	07.11.2012	-	54	6,49	1,09	101,25	166	-	-0,30%
РЖД 9	6,90	13.11.2013	-	61	7,01	2,00	100,01	97	-	+0,11%
РЖД 10	15,00	06.03.2014	-	174	7,03	2,18	118,09	76	+0,76%	-0,18%
РЖД 11	7,80	18.11.2015	-	68	7,80	3,56	100,50	105	+0,20%	-0,29%
РЖД 12	14,90	16.05.2019	24.11.2011	69	5,42	0,18	101,75	15	-0,09%	-0,24%
РЖД 13	0,10	06.03.2014	-	173	0,44	0,47	99,84	241	-	-
РЖД 14	9,75	07.04.2015	10.04.2012	25	-	0,07	101,80	243	-	-0,04%
РЖД 15	10,50	20.06.2016	24.12.2012	101	-	0,28	104,30	254	-	-0,01%
РЖД 16	7,90	05.06.2017	08.06.2016	87	8,07	3,96	99,90	116	-0,10%	-0,65%
РЖД 17	10,80	16.07.2018	22.07.2013	129	-	0,35	106,68	-	-	-
РЖД 18	11,00	15.07.2019	21.07.2014	129	-	0,36	109,66	-	-	+0,05%
РЖД 19	8,15	08.07.2024	-	129	8,27	5,31	100,20	117	-	-
РЖД 23	9,00	16.01.2025	29.01.2015	139	7,67	2,96	104,29	113	-0,01%	-0,04%
РЖД БО-1	9,40	05.12.2012	-	82	6,52	1,16	103,43	200	-	-0,35%
Трансаэро 1	11,85	23.10.2013	25.04.2012	40	11,78	0,58	100,20	564	-0,43%	-0,23%
Трансконтейнер 1	9,50	26.02.2013	-	165	6,74	1,38	103,90	98	-	-
Трансконтейнер 2	8,80	04.06.2015	-	83	8,04	2,62	102,35	220	-0,01%	-0,01%
ЮтэйрФинанс БО-1	12,50	26.03.2013	-	11	8,53	1,38	106,00	558	-	-
ЮтэйрФинанс БО-2	12,50	26.03.2013	-	11	7,87	1,38	106,92	385	+2,17%	+2,22%
ЮтэйрФинанс БО-3	9,45	19.12.2013	-	6	8,38	2,02	102,70	231	+0,19%	+0,21%
ЮтэйрФинанс БО-4	9,00	26.03.2014	-	12	9,91	2,24	98,75	360	-	-0,27%
ЮтэйрФинанс БО-5	9,00	26.03.2014	-	12	9,43	2,24	99,75	337	-	-

Итоги торгов облигациями энергетического сектора

Выпуск	Купон	Погашение	Оферта	Дн. до след. куп.	Доходность	Дюрация	Цена посл. сделки	Z-спрэд	Изм. цены	Изм. цены за 5 дн.
Атомэнергопром 6	7,50	15.08.2014	-	334	7,46	2,71	100,08	104	-	+0,04%
ДГК 1	7,75	08.03.2013	-	175	7,81	1,42	100,12	185	+0,12%	+1,13%
ЕЭСК 2	8,74	05.04.2012	-	20	8,91	0,53	100,00	314	-	-
Иркутскэнерго 1	15,50	28.11.2013	-	76	13,70	1,89	104,10	715	-	-
Иркутскэнерго БО-1	7,60	08.04.2014	-	25	8,43	2,30	98,50	206	-0,51%	-1,01%
Квадра 1	8,00	31.05.2012	-	76	7,82	0,69	100,20	444	-	-
Кузбассэнерго Финанс 2	8,70	15.04.2021	21.04.2016	41	9,17	3,76	99,00	225	-0,51%	-0,50%
Ленэнерго 2	8,54	27.01.2012	-	133	5,92	0,35	100,95	162	-	-
Ленэнерго 3	8,02	18.04.2012	-	33	6,04	0,57	101,17	103	-	-
Мосэнерго 2	7,65	18.02.2016	23.02.2012	160	6,21	0,42	100,65	56	-0,15%	-0,15%
Мосэнерго 3	10,25	28.11.2014	30.11.2012	77	6,54	1,14	104,35	81	-	-0,05%
МОЭК	6,35	25.07.2013	-	41	6,20	1,75	100,50	15	-	-
МРСК Урала 1	8,60	22.05.2012	-	67	12,02	0,66	98,01	848	-	-
МРСК Юга 2	8,10	26.08.2014	-	165	9,08	2,67	98,00	255	-2,04%	-2,00%
ОГК 5 1	12,25	29.09.2011	-	13	5,05	0,03	100,25	11	-0,09%	-0,13%
ОГК 5 БО-15	7,50	18.06.2013	19.06.2012	95	6,49	0,74	100,80	88	-0,13%	-0,13%
ОГК 5 18	7,10	25.06.2014	-	103	7,64	2,53	99,00	127	-	-0,21%
ОГК 6 1	7,25	19.04.2012	-	34	6,64	0,57	100,40	129	-	-
Русгидро 1	8,00	12.04.2021	18.04.2016	38	8,03	3,81	100,45	125	-	-0,14%
Русгидро 2	8,00	12.04.2021	18.04.2016	38	8,10	3,81	100,20	124	-0,68%	-0,77%
ТГК 1 1	8,50	11.03.2014	13.03.2012	179	5,98	0,47	101,24	460	-	+0,44%
ТГК 1 2	6,70	01.07.2014	-	109	5,26	2,57	98,00	-	-	-
ТГК 2 БО-1	9,00	17.09.2013	-	4	9,51	1,80	99,47	331	-	-
ТГК 5 1	8,75	06.10.2017	11.10.2013	28	8,63	1,87	100,55	252	-	-1,17%
ТГК 6 1	8,30	24.08.2017	29.08.2013	167	8,47	1,84	100,00	244	-	-0,70%
ТГК 9 1	8,10	07.08.2017	12.08.2013	150	8,50	1,79	99,60	234	-	-0,55%
Тюменьэнерго 2	8,70	29.03.2012	-	13	7,32	0,51	100,77	198	-	-
Фортум 2	6,50	06.02.2013	-	145	2,63	1,36	99,00	-	-	-
ФСК 4	7,30	06.10.2011	-	20	3,59	0,05	100,20	-	-0,05%	-0,20%
ФСК 6	7,15	15.09.2020	24.09.2013	11	7,10	1,86	100,31	107	-	-0,02%
ФСК 7	7,50	16.10.2020	23.10.2015	42	7,91	3,51	99,10	116	-0,18%	-0,70%
ФСК 8	7,15	15.09.2020	24.09.2013	11	7,09	1,86	100,34	104	+0,06%	+0,04%
ФСК 9	7,99	16.10.2020	20.10.2017	42	8,15	4,80	100,00	105	-	-
ФСК 10	7,75	15.09.2020	22.09.2015	11	7,82	3,41	100,25	113	+0,20%	-0,25%
ФСК 11	7,99	16.10.2020	20.10.2017	42	8,14	4,80	100,05	105	-	+0,05%
ФСК 13	8,50	22.06.2021	-	109	8,68	6,71	100,00	125	-1,90%	-2,44%
ФСК 19	7,95	06.07.2023	12.07.2018	125	8,38	5,32	98,65	122	-1,12%	-0,95%
Якутскэнерго 2	10,30	09.03.2012	-	175	6,09	0,46	102,00	364	-	-
Якутскэнерго БО-1	8,25	03.09.2013	-	172	7,84	1,85	101,00	255	-	-

ИНВЕСТИЦИОННАЯ КОМПАНИЯ «ИК РУСС-ИНВЕСТ»

Ежедневный обзор долговых рынков

Итоги торгов облигациями муниципального сектора

Выпуск	Купон	Погашение	Оферта	Дн. до след. куп.	Доходность	Дюрация	Цена посл. сделки	Z-спрэд	Изм. цены	Изм. цены за 5 дн.
Белгородская обл 2	7,88	19.10.2011	-	33	6,90	0,08	100,10	249	-	-
Белгородская обл 3	7,98	14.05.2013	-	58	8,69	1,55	99,18	284	-	-
Волгоград 4	17,80	07.11.2012	-	52	6,78	0,89	110,00	142	-	-
Волгоград 5	9,50	17.12.2015	-	6	8,49	2,81	103,37	190	-	-
Волгоградская обл 1	7,55	15.05.2012	-	60	6,22	0,64	100,90	318	-	-
Волгоградская обл 2	9,33	12.06.2012	-	88	5,68	0,72	102,65	283	-	-
Волгоградская обл 4	8,25	04.06.2014	-	82	6,64	1,69	102,20	133	-	-
Волгоградская обл 5	7,75	04.05.2016	-	359	7,53	4,05	100,18	73	-	-
Воронежская обл 1	9,00	25.06.2012	-	101	6,94	0,75	101,60	117	-	-
Иркутская обл 5	7,70	26.10.2011	-	40	5,92	0,11	100,20	141	-	-0,15%
Иркутская обл 6	9,15	22.11.2012	-	68	6,82	0,70	101,70	226	-	-
Иркутская обл 7	10,00	25.12.2011	-	100	5,79	0,27	101,16	602	-	-
Казань 7	8,75	17.12.2014	-	5	8,09	1,70	101,50	197	-	-
Казань 6	12,00	08.12.2011	-	83	4,74	0,21	101,65	484	-	-
Калужская обл 3	8,95	29.11.2012	-	76	9,17	0,87	100,00	375	-	-
Калужская обл 4	10,01	26.06.2013	-	12	7,25	1,19	103,51	153	-	-
Калужская обл 5	8,20	19.05.2016	-	69	7,79	3,57	102,19	107	-	+0,19%
Карелия 11	9,70	10.05.2012	-	55	6,59	0,63	102,00	166	-	-
Карелия 13	9,91	18.06.2015	-	6	10,72	1,82	98,83	437	-	-
Коми 7	8,00	22.11.2013	-	68	7,61	1,57	100,80	167	-	-
Коми 8	7,00	03.12.2015	-	170	7,41	3,22	97,20	112	-	+1,58%
Коми 9	7,75	18.10.2014	-	33	7,32	2,32	100,00	129	-	-
Костромская обл 5	9,00	20.12.2012	-	6	7,96	0,80	101,00	213	-	-
Краснодар 1	8,50	03.07.2013	-	110	8,67	1,63	100,00	257	-	-
Краснодарская обл 2	6,00	14.12.2012	-	91	7,54	0,89	98,78	172	-	-
Краснодарская обл 3	8,30	27.09.2014	-	11	7,59	2,24	101,60	140	-	-0,10%
Красноярский Край 4	10,89	08.11.2012	-	55	6,55	0,70	102,90	103	-0,05%	-0,13%
Ленинградская обл 2	12,00	05.12.2014	-	84	7,38	2,72	112,99	111	-	-0,44%
Липетская обл 6	8,98	05.06.2013	-	82	7,61	1,16	101,70	179	-	-
Москва 39	8,00	21.07.2014	-	127	7,21	2,58	100,58	84	-0,22%	-0,37%
Москва 44	8,00	24.06.2015	-	99	7,77	3,30	98,70	108	-1,01%	-1,00%
Москва 45	8,00	27.06.2012	-	102	5,74	0,76	101,75	248	-	-0,05%
Москва 48	8,00	11.06.2022	-	86	8,16	7,35	91,00	77	-0,55%	-0,55%
Москва 49	8,00	14.06.2017	-	89	7,70	4,69	98,14	72	+0,52%	+0,55%
Москва 50	8,00	18.12.2011	-	93	5,01	0,25	100,75	-	+0,15%	+0,24%
Москва 53	8,00	01.09.2013	-	167	6,29	1,86	101,90	47	-	-
Москва 54	8,00	05.09.2012	-	171	5,91	0,95	101,55	62	-	-
Москва 56	8,00	22.09.2016	-	6	7,85	4,12	97,60	90	-0,87%	-0,86%
Москва 61	15,00	03.06.2013	-	78	5,76	1,55	115,19	17	+0,13%	+0,28%
Москва 62	14,00	08.06.2014	-	83	6,98	2,35	115,15	64	+0,09%	-0,52%
Москва 63	15,00	10.12.2013	-	85	6,24	1,96	118,46	30	-0,08%	-0,83%
Москва 64	14,00	16.11.2015	-	61	7,17	3,30	119,75	67	-	-
Московская обл 7	8,00	16.04.2014	-	33	8,22	2,31	99,85	203	+0,05%	-0,15%
Московская обл 8	9,00	11.06.2013	-	88	8,09	1,07	101,10	220	-	-0,20%
Московская обл 9	18,00	15.03.2012	-	11	7,41	0,30	103,25	212	-	-0,72%

Итоги торгов облигациями муниципального сектора (продолжение)

Нижегородская обл 3	7,70	20.10.2011	-	34	6,60	0,10	100,10	90	-0,10%	-0,01%
Нижегородская обл 4	8,50	17.11.2012	-	66	6,54	0,74	101,00	138	-	+0,97%
Нижегородская обл 5	13,00	02.12.2012	-	71	6,79	0,74	104,50	119	-	-
Нижегородская обл 6	8,50	07.10.2015	-	20	7,52	2,66	102,45	123	-	-
Рязанская обл 1	8,80	27.11.2014	-	76	7,88	2,09	101,40	184	-	-0,44%
Самарская обл 4	6,98	20.06.2012	-	5	6,66	0,74	100,35	90	-	-0,45%
Самарская обл 5	9,30	19.12.2013	-	6	6,43	0,88	102,69	100	-	-
Самарская обл 6	15,00	10.05.2013	-	56	6,78	1,48	113,00	146	-	-
Самарская обл 7	7,49	30.11.2016	-	82	7,91	4,35	99,15	94	-0,15%	-0,35%
Санкт-Петербург 25038	7,76	19.11.2015	-	69	7,32	3,57	102,00	84	-	-
Санкт-Петербург 26002	8,50	28.09.2011	-	12	6,81	0,03	100,05	162	-0,01%	-0,06%
Тверская обл 5	15,00	26.12.2013	-	5	6,21	0,33	103,00	44	-	-
Тверская обл 6	12,50	12.06.2014	-	90	7,67	1,76	108,98	401	-	-
Тверская обл 7	8,50	15.12.2015	-	4	8,29	3,30	101,50	154	-	-
Томск 2	17,60	22.12.2011	-	6	6,27	0,26	103,00	65	-	-
Томск 3	10,63	23.06.2014	-	10	9,22	1,69	102,25	310	-	-0,24%
Томская обл 30	7,00	26.12.2011	-	101	5,56	0,26	100,40	67	-	+0,06%
Томская обл 34	7,00	17.12.2012	-	92	6,63	0,89	100,40	85	-	-
Томская обл 37	13,00	27.11.2013	-	72	9,35	1,96	105,18	427	-	-1,15%
Удмуртия 2	8,40	15.07.2012	-	123	7,37	0,81	100,90	158	-	-0,10%
Удмуртия 3	10,90	14.07.2013	-	121	7,75	1,68	105,50	173	-	-
Удмуртия 4	8,70	25.11.2015	-	65	7,98	2,95	102,17	136	-	-
Уфа 6	9,00	24.12.2013	-	102	8,17	2,07	102,00	192	-	-1,16%
Хакасия 1	8,20	25.08.2013	-	68	6,75	1,40	102,25	190	-	-
ХМАО 6	10,00	22.12.2011	-	97	4,26	0,26	101,50	-	-	-
ХМАО 7	10,40	20.12.2012	-	97	6,43	1,19	104,85	84	-	-
ХМАО 8	10,80	19.12.2013	-	97	7,38	2,03	107,25	119	-	-0,88%
Чувашия 6	7,24	17.04.2012	-	32	5,60	0,57	101,00	20	-	-
Чувашия 7	9,16	04.06.2013	-	81	10,18	1,21	99,00	406	-	-
Чувашия 8	8,00	15.06.2014	-	89	7,33	2,50	101,25	118	-	-
Якутия 1	7,95	11.04.2013	-	27	6,97	0,79	100,90	163	-0,20%	+0,70%
Якутия 2	7,80	17.04.2014	-	34	7,45	1,87	101,01	141	-	-0,34%
Якутия 3	7,95	20.05.2016	-	60	7,93	3,31	101,37		-	-
Якутия 4	9,75	19.09.2013	-	6	6,40	1,27	104,50	51	-	-
ЯрОбл 9	8,25	16.05.2013	-	62	5,89	1,33	103,15	107	-	-
ЯрОбл 10	8,00	15.04.2014	-	32	7,42	2,33	101,10	126	-	-

ИНВЕСТИЦИОННАЯ КОМПАНИЯ «ИК РУСС-ИНВЕСТ»

Ежедневный обзор долговых рынков

Итоги торгов облигациями сектора машиностроения

Выпуск	Купон	Погашение	Оферта	Дн. до след. куп.	Доходность	Дюрация	Цена посл. сделки	Z-спрэд	Изм. цены	Изм. цены за 5 дн.
Автоваз 4	0,10	20.05.2014	-	67	2,55	2,67	93,56	-	-	-
Иркут БО-1	9,25	10.09.2013	-	179	8,30	1,86	102,00	243	+0,39%	+0,17%
Камаз БО-1	9,00	16.12.2013	17.12.2012	94	8,73	1,19	100,51	289	-	-0,49%
Камаз БО-2	8,60	04.02.2014	-	144	8,29	2,19	101,00	270	-	-
ОАК 1	8,00	17.03.2020	-	179	8,16	6,15	100,00	189	-	-
ОМЗ 6	13,00	31.05.2013	02.12.2011	77	7,94	0,19	101,04	692	-	-
ПромтракторФинанс 2	0,01	18.10.2011	-	32	50,15	0,00	96,50		-	-
ПромтракторФинанс 3	11,25	24.07.2013	-	131	14,92	1,69	94,99		-	-
Сатурн 2	9,25	20.09.2011	-	4	9,25	0,01	100,00	389	-	-
Сатурн 3	8,50	06.06.2014	06.12.2011	81	18,67	0,22	98,00		-	-
Соллерс 2	12,50	17.07.2013	-	124	10,91	1,67	103,02	469	-	+0,12%
Соллерс БО-2	13,00	01.05.2013	02.05.2012	47	10,51	0,60	101,60	495	+0,10%	+0,50%
Сухой 1	9,25	26.03.2017	22.09.2011	6	6,10	0,02	100,05	90	-	-
Сухой БО-1	8,25	20.12.2013	23.12.2011	98	7,95	0,26	100,10	133	-	-0,15%
Сухой БО-2	7,50	22.04.2014	24.04.2012	39	7,62	0,59	100,00	189	-	-
Сухой БО-3	8,25	22.04.2014	23.04.2013	39	8,06	1,49	100,50	222	+0,60%	+0,60%
ТВЗ БО-1	6,50	12.06.2013	-	89	6,76	1,65	99,75	73	-	-
ТензорФинанс БО-1	12,00	16.10.2012	-	32	0,98	1,03	100,00	-	-	-
Трансмашхолдинг БО-1	6,50	23.01.2014	-	132	6,60	2,19	100,01	277	-	-
УМПО 3	10,00	14.06.2012	-	90	10,06	0,72	100,10	567	-	-
Уралвагонзавод 1	9,25	07.12.2017	13.12.2012	90	9,79	1,18	99,62	383	-0,38%	-0,60%
Уралвагонзавод 2	8,95	20.02.2018	27.08.2013	165	9,42	1,82	99,55	339	-	-0,17%
ЭнергомашФинанс 1	13,00	22.11.2011	-	67	13,14	0,14	100,00	3777	-	-

Итоги торгов облигациями сектора строительства и девелопмента

Выпуск	Купон	Погашение	Оферта	Дн. до след. куп.	Доходность	Дюрация	Цена посл. сделки	Z-спрэд	Изм. цены	Изм. цены за 5 дн.
АИЖК 10	8,05	15.11.2018	-	60	8,16	3,91	100,50	143	-0,20%	-0,40%
АИЖК 11	8,20	15.09.2020	-	90	8,07	4,68	101,64	119	-	-
АИЖК 16	8,25	15.09.2021	-	90	8,55	5,65	99,77	122	-	-
АИЖК 17	9,05	15.04.2022	-	29	7,80	2,30	103,40	143	-	-0,77%
АИЖК 18	8,00	15.07.2023	15.04.2016	29	8,38	3,83	99,50	147	-	-
АИЖК 19	7,70	15.11.2024	15.05.2015	60	8,09	3,21	99,50	140	-	-
АИЖК 20	8,60	15.12.2027	-	90	8,88	8,96	100,00	191	-	-
АИЖК 4	8,70	01.02.2012	-	46	5,57	0,37	101,20	-	-	-
АИЖК 5	7,35	15.10.2012	-	29	6,14	1,04	101,40	64	-	-
АИЖК 6	7,40	15.07.2014	-	29	9,14	2,13	97,00	277	-	-
АИЖК 7	7,68	15.07.2016	-	29	7,64	2,84	100,70	122	-	-
АИЖК 8	7,63	15.06.2018	-	90	7,74	2,64	100,25	160	-	-
АИЖК 9	7,49	15.02.2017	-	60	7,51	2,87	100,50	124	-	-
Артуг 2	14,00	22.03.2012	-	6	14,67	0,49	100,03	840	-	-
Главная дорога 3	5,00	30.10.2028	-	66	32,95	0,18	95,00	-	-	-
Группа ЛСР 2	9,80	01.08.2013	31.01.2013	139	10,00	1,31	100,03	394	-0,12%	-0,12%
Группа ЛСР БО-1	10,50	25.06.2013	26.06.2012	102	9,31	0,75	101,00	413	-	-
Группа ЛСР БО-2	10,00	10.09.2013	-	179	9,66	1,85	101,00	374	-	+0,40%
Группа ЛСР БО-3	9,50	20.03.2014	-	6	9,72	2,19	100,00	346	-	-
Группа ЛСР БО-5	8,47	24.07.2014	-	132	8,64	2,56	100,00	277	-	-
Желдорипотека 2	12,00	19.04.2012	-	34	8,76	0,56	101,92	553	-	-
Желдорипотека 3	13,00	19.09.2012	-	5	13,41	0,92	100,01	727	-	-
ЗСД 1	8,75	13.05.2031	-	81	8,37	3,88	102,10	146	-0,44%	-0,44%
ЗСД 2	8,75	13.05.2031	-	81	8,37	3,88	102,10	151	-0,49%	-0,49%
ЛенСпецСМУ 1	16,00	07.12.2012	-	88	10,67	0,70	103,96	479	-0,42%	-0,33%
ЛенСпецСМУ БО-2	14,50	23.05.2013	-	69	11,57	1,01	103,35	551	-1,11%	-1,57%
М-Индустрия 2	0,00	10.07.2013	-	117	90,55	1,82	31,00		-6,10%	-4,79%
Метростройинвест 1	7,00	23.09.2011	-	7	6,98	0,02	100,00	175	-	-
Система Галс 1	8,50	08.04.2014	-	25	13,66	2,25	90,00	703	-	-
Система Галс 2	8,50	15.04.2014	-	32	13,62	2,27	90,00	699	-	-
Стальфонд Недвижимость 1	5,00	18.12.2013	-	96	0,59	2,21	100,00	-	-	-
Стройтрансгаз 2	8,49	13.07.2012	-	119	14,49	0,80	95,81	833	-0,70%	-0,82%
Стройтрансгаз 3	8,50	11.04.2013	-	27	8,67	1,45	100,00	402	-	+2,04%
СУ-155 Капитал 3	12,70	15.02.2012	-	152	18,59	0,38	98,00	1225	-0,14%	+0,17%
Сетл Груп 1	11,70	15.05.2012	-	60	13,70	0,64	99,00	764	-0,05%	-0,05%
Элис 1	12,00	05.04.2012	-	20	13,35	0,53	99,50	735	-	-
Элис 2	14,00	20.09.2012	-	6	13,44	0,92	100,90	730	-	-

ИНВЕСТИЦИОННАЯ КОМПАНИЯ «ИК РУСС-ИНВЕСТ»

Ежедневный обзор долговых рынков

Итоги торгов облигациями финансового сектора

Абсолют Банк 5	8,00	27.07.2016	-	138	8,95	2,60	98,10	246	-	-
АкБарс 3	7,90	25.10.2011	-	39	4,56	0,10	100,35	314	-	-
АкБарс 4	8,25	15.10.2013	17.04.2012	32	7,03	0,57	100,75	80	-	-
Альфа Банк 1	8,25	02.02.2016	04.02.2014	144	7,93	2,20	101,00	234	-	-0,05%
Балтинвестбанк 2	9,00	10.09.2015	15.03.2012	181	9,42	0,47	99,90	365	-	-
Банк Авангард 3	8,00	10.05.2013	-	56	8,00	0,63	100,08	238	-	-0,07%
Банк Зенит 3	8,10	09.11.2011	-	54	5,90	0,14	100,32	47	-0,03%	+0,11%
Банк Зенит 5	7,50	04.06.2013	07.06.2012	81	7,62	0,71	100,00	189	-	-0,11%
Банк Зенит 6	8,00	01.07.2014	03.07.2012	109	7,79	0,78	100,25	206	-	-
Банк Зенит БО-1	7,10	07.04.2013	07.04.2012	21	7,31	0,54	99,95	167	-0,15%	-
Банк Зенит БО-2	7,75	22.09.2013	22.09.2012	6	8,00	0,96	99,90	213	-	-0,10%
Банк Зенит БО-6	7,25	26.05.2014	26.11.2012	71	7,92	1,14	99,40	211	-	+0,02%
Банк Интеза 2	11,00	30.11.2011	-	75	3,58	0,20	101,50	-	-	-
Банк Кедр БО-1	9,25	28.06.2014	28.12.2012	103	10,78	1,22	98,50	471	-0,41%	-0,96%
Банк Москвы 2	7,55	01.02.2013	-	140	7,28	1,33	100,50	164	-	-
Банк СПБ БО-1	8,10	09.04.2013	11.10.2011	25	5,86	0,06	100,15	125	-	-0,05%
Банк СПБ БО-2	7,50	23.09.2013	26.03.2012	10	8,67	0,51	99,50	281	-	-1,09%
Банк СПБ БО-4	8,50	12.12.2013	13.12.2012	90	8,21	1,18	100,50	270	-	-0,20%
Бинбанк	8,85	29.04.2013	-	42	0,28	1,51	105,00	-	-	-
БНП Париба	7,70	29.03.2014	-	11	8,24	2,27	99,15	192	-1,36%	-1,34%
Внешпромбанк 1	9,00	14.11.2012	16.11.2011	61	9,07	0,16	100,00	496	+0,05%	-
Внешпромбанк БО-1	9,30	30.11.2013	30.11.2011	75	9,12	0,21	100,05	394	-	-
Восточный Экспресс Банк БО-1	7,50	07.03.2013	-	174	8,71	1,42	98,60	717	-	-
Восточный Экспресс Банк БО-5	9,00	17.10.2013	19.04.2012	34	8,99	0,57	100,10	374	-	-
ВТБ 24 1	11,50	05.10.2011	-	19	4,62	0,05	100,35	-	+0,07%	-0,17%
ВТБ 24 2	4,50	05.02.2013	07.02.2012	144	1,95	0,38	101,00	-	-	-
ВТБ 24 3	5,60	29.05.2013	-	75	2,53	1,63	99,71	-	-	-
ВТБ 24 4	6,90	20.02.2014	23.08.2012	160	6,55	0,92	100,40	81	-	-0,10%
ВТБ 24 5	9,70	10.12.2014	14.12.2011	89	5,66	0,23	101,00	38	+0,20%	-0,10%
ВТБ 5	7,40	17.10.2013	-	34	7,33	1,93	100,50	156	-	-
ВТБ 6	7,20	06.07.2016	11.07.2012	26	6,53	0,79	100,65	82	+0,05%	-0,05%
ВТБ БО-1	7,60	15.03.2013	-	91	7,15	1,43	100,90	115	-	-
ВТБ БО-2	7,60	15.03.2013	-	91	7,30	1,43	100,70	129	-	-
ВТБ БО-5	7,60	15.03.2013	-	91	7,15	1,43	100,90	115	-	-
ВТБ Лизинг 1	7,10	06.11.2014	10.05.2012	55	6,35	0,60	100,50	116	-	+0,35%
ВТБ Лизинг 2	6,45	07.07.2015	-	25	3,59	1,93	100,15	-	-	-
ВТБ Лизинг 3	6,90	07.06.2016	10.09.2013	88	7,44	1,58	99,50	140	-	-
ВТБ Лизинг 4	6,65	07.06.2016	12.03.2013	88	7,17	1,28	99,60	125	-0,40%	-0,40%
ВТБ Лизинг 7	6,85	30.11.2016	07.12.2011	82	4,15	0,22	100,60	-	-	-
ВТБ Лизинг 8	7,05	01.08.2017	07.02.2012	53	6,28	0,39	100,35	89	-	-
ВТБ Лизинг 9	7,00	02.08.2017	05.02.2014	54	4,97	2,83	99,20	-	-	-0,60%
ВЭБ 6	7,90	13.10.2020	17.10.2017	39	8,16	4,79	99,50	118	+0,10%	-0,10%
ВЭБ 8	6,90	13.10.2020	22.10.2013	39	7,18	1,94	99,70	121	-	-
ВЭБ 9	7,90	18.03.2021	24.03.2016	13	8,28	3,75	99,20	145	+0,20%	-0,55%
ВЭБ Лизинг 3	7,50	02.04.2021	11.04.2014	28	7,75	2,31	99,75	157	-	-0,25%
ВЭБ Лизинг 4	8,60	02.04.2021	08.04.2016	28	8,64	3,74	100,50	182	-0,50%	-0,50%
ВЭБ Лизинг 5	8,60	02.04.2021	08.04.2016	28	7,97	3,74	102,95	149	-	-
Газпромбанк 4	6,85	15.11.2012	-	62	6,91	1,12	100,05	103	-	-0,10%
Газпромбанк 5	6,85	22.11.2012	-	69	6,87	1,14	100,09	99	-	+0,07%
Газпромбанк БО-1	7,75	08.12.2013	-	83	7,25	2,05	101,25	119	+0,10%	+0,10%
Газпромбанк БО-2	6,75	18.07.2014	18.07.2013	124	7,44	1,74	99,05	137	-	-0,22%
Глобэкс БО-1	8,30	16.02.2013	-	153	8,47	1,36	99,99	240	-	-
Глобэкс БО-2	8,10	22.07.2013	22.01.2012	128	7,30	0,35	100,30	207	-0,23%	-0,23%
Глобэкс БО-3	8,10	08.12.2013	08.06.2012	83	7,86	0,71	100,25	244	+0,25%	-0,64%
Глобэкс БО-4	6,95	01.08.2014	01.08.2012	138	8,62	0,86	98,75	282	-0,25%	-0,86%
Глобэкс БО-5	8,10	08.12.2013	08.06.2012	83	8,23	0,71	100,00	262	-	-
Глобэкс БО-6	12,00	01.08.2014	01.08.2012	138	12,32	0,85	100,00	668	-	-
Дельта Кредит 6	7,20	15.06.2016	18.06.2014	96	7,98	2,51	98,45	161	-	-
Запсибкомбанк 1	11,00	15.09.2011	-	#N/A	#N/A	#N/A	#N/A	#N/A	Invalid Over	-
Запсибкомбанк БО-1	9,75	20.06.2014	21.12.2012	98	9,96	1,20	100,00	432	-	-

Итоги торгов облигациями финансового сектора (продолжение)

Инвесторг 4	9,50	08.10.2012	08.10.2011	22	9,52	0,06	100,00	5080	-	-
Инвесторг БО-1	9,60	25.11.2013	25.05.2012	70	10,19	0,67	99,75	567	-0,25%	-0,25%
Крайинвестбанк БО-1	9,25	19.04.2014	19.10.2012	33	10,17	1,03	99,30	458	-	-0,44%
Кредит Европа Банк 6	8,30	18.02.2014	21.08.2012	158	8,46	0,91	100,00	264	+0,08%	-0,18%
Кредит Европа Банк БО-1	8,10	27.04.2014	-	41	9,17	2,33	98,00	275	-1,26%	-2,00%
Локо Банк 5	8,10	23.07.2015	-	132	8,24	0,84	100,00	364	-	-
Локо Банк БО-1	8,50	06.02.2014	09.02.2012	146	9,48	0,37	99,69	594	-0,11%	-0,06%
МБРР 2	7,00	28.03.2013	-	13	7,11	1,44	100,10	114	-	-
МБРР 3	7,25	23.04.2013	25.10.2011	39	7,41	0,10	100,00	190	-	-
МБРР 4	6,00	27.02.2014	01.03.2012	167	5,74	0,44	100,15	27	-	-
МБРР 5	8,25	12.06.2014	15.12.2011	90	7,39	0,23	100,22	221	-	+0,04%
МДМ 5	10,05	18.10.2011	-	32	6,53	0,08	100,30	111	-0,09%	-0,14%
МДМ 7	11,75	19.07.2012	-	125	7,80	0,81	103,25	430	-	-
МДМ 8	9,00	09.04.2015	09.07.2013	27	9,21	1,65	100,00	322	-	-0,53%
МДМ БО-1	12,75	29.11.2012	-	76	8,20	1,12	105,28	235	-0,21%	-0,11%
МДМ БО-2	8,15	21.03.2014	-	7	9,02	2,23	98,50	265	-	-0,51%
Меткомбанк 1	9,40	26.11.2013	29.11.2011	74	9,48	0,18	100,00	891	-	-0,20%
МКБ 5	7,40	25.04.2012	-	40	7,25	0,59	100,15	153	-	-
МКБ 6	9,40	07.08.2012	-	144	9,10	0,87	100,40	465	-	-
МКБ 7	9,76	14.07.2015	17.07.2012	123	9,25	0,81	100,54	215	-	+0,52%
МКБ 8	9,70	08.04.2015	12.10.2011	26	6,39	0,07	100,23	158	+0,01%	+0,08%
МКБ БО-1	8,50	22.02.2014	22.02.2013	159	10,19	1,38	98,10	453	+0,61%	+0,10%
МКБ БО-4	8,00	15.04.2014	15.10.2012	29	10,07	1,02	98,15	417	-0,29%	-0,68%
МКБ БО-5	9,20	23.06.2014	-	98	10,28	2,45	98,00	397	-	-
Мой Банк 3	10,00	07.08.2012	-	144	11,24	0,87	99,20	525	-	-
Мой Банк 5	10,00	16.04.2015	19.04.2012	34	8,38	0,57	101,00	305	-	+1,00%
Новикомбанк 1	9,00	25.11.2013	25.05.2012	69	9,47	0,67	99,81	359	+0,06%	+0,06%
Новикомбанк БО-1	8,50	07.07.2014	07.07.2013	113	9,73	1,69	98,35	367	-	-
Номос 11	7,40	02.07.2014	04.07.2012	110	7,52	0,78	100,00	172	-0,14%	-0,14%
Номос 12	8,50	28.08.2017	25.08.2013	160	8,09	1,82	101,00	214	-	-0,74%
Номос 9	6,25	14.06.2013	20.06.2012	91	7,34	0,75	99,21	160	-	-0,14%
Номос БО-1	7,00	24.02.2014	24.02.2012	161	6,36	0,44	100,31	101	+0,18%	+0,18%
ОТП 2	8,25	25.03.2014	-	11	8,89	2,24	99,00	273	-	-0,04%
ОТП БО-1	7,95	29.07.2014	-	137	8,94	2,59	98,00	248	-	-0,41%
Первобанк БО-1	8,10	24.04.2013	25.04.2012	40	8,08	0,59	100,09	185	-	-
Первобанк БО-2	8,50	10.04.2014	11.10.2012	27	9,14	1,01	99,55	503	+0,10%	+0,01%
Петрокоммерц 5	12,75	21.12.2014	19.12.2012	94	11,27	1,18	102,00	386	-	-
Петрокоммерц 6	7,75	22.08.2012	-	158	8,47	0,92	99,51	288	-	-
Петрокоммерц 7	7,00	22.08.2012	-	158	5,40	0,92	101,50	805	-	-
Промсвязьбанк 5	7,75	17.05.2012	-	62	7,55	0,65	100,20	351	-0,05%	-
Промсвязьбанк 6	8,25	17.06.2013	-	94	8,27	1,64	100,21	287	+0,06%	+0,06%
Промсвязьбанк БО-3	8,60	04.02.2014	-	144	8,73	2,19	100,10	291	-	+0,20%
Райффайзенбанк 4	13,50	03.12.2013	06.12.2011	81	5,66	0,21	101,70	32	+0,10%	-0,07%
Райффайзенбанк БО-7	7,50	27.11.2013	-	75	7,82	2,03	99,65	162	+0,10%	-0,60%
РенКапитал 2	10,50	04.04.2012	-	20	10,59	0,53	100,08	474	-0,31%	-0,47%
РенКапитал 3	9,25	06.06.2012	-	83	10,12	0,70	99,55	442	+0,07%	-0,05%
РенКапитал БО-3	9,90	05.08.2014	-	142	11,78	1,75	97,41	556	-	-1,11%
Росбанк 3	6,90	06.11.2013	-	50	7,12	1,98	99,80	91	-	-
Росбанк 5	7,40	07.11.2014	-	50	7,12	2,79	101,10	61	-	-
Росбанк БО-1	7,40	25.06.2013	25.06.2012	100	6,89	0,76	100,45	119	-0,14%	-0,28%
Росбанк БО-2	8,00	08.07.2013	-	114	7,59	1,70	100,90	163	-	-0,01%
Росдорбанк 1	10,50	09.12.2013	08.12.2011	83	8,28	0,23	100,50	549	-	-

Итоги торгов облигациями финансового сектора (продолжение)

РСХБ 10	9,00	29.01.2020	06.02.2013	145	7,35	1,33	102,31	133	-0,28%	-0,23%
РСХБ 11	9,00	30.01.2020	07.02.2013	146	7,35	1,33	102,31	304	-0,28%	-0,28%
РСХБ 12	7,70	30.06.2021	08.07.2015	117	8,19	3,33	98,93	162	-0,83%	-0,87%
РСХБ 13	7,70	02.07.2021	10.07.2015	119	8,23	3,33	98,78	161	-0,73%	-0,97%
РСХБ 14	7,70	29.06.2021	07.07.2015	116	8,16	3,32	99,01	157	-0,75%	-1,14%
РСХБ 3	9,25	09.02.2017	13.02.2014	153	7,68	2,21	103,70	168	-	-
РСХБ 4	11,50	27.09.2017	05.10.2011	19	10,30	0,06	100,06	-	-	-
РСХБ 5	13,50	27.11.2018	06.12.2011	81	13,69	0,20	100,00	774	-	-
РСХБ 6	7,80	09.02.2018	15.08.2014	154	7,59	2,65	100,90	130	-	+0,89%
РСХБ 7	6,85	05.06.2018	14.06.2013	88	7,34	1,65	99,35	129	-	-0,11%
РСХБ 8	10,10	14.11.2019	22.11.2012	69	7,08	1,12	103,50	141	+0,19%	-0,38%
РСХБ 9	10,10	14.11.2019	22.11.2012	69	6,63	1,12	104,00	119	-	-
РСХБ БО-1	7,20	28.08.2013	29.08.2012	166	6,64	0,94	100,60	89	-	-
РСХБ БО-5	7,20	28.08.2013	29.08.2012	166	6,59	0,94	100,65	100	-	-0,05%
РСХБ БО-6	6,60	29.10.2013	01.05.2012	46	6,01	0,61	100,40	232	-	+0,15%
Русский Международный Банк 3	10,75	23.09.2013	22.09.2011	6	8,84	0,02	100,03	-	-	-0,24%
Русфинанс Банк 10	7,90	10.11.2015	12.11.2013	60	7,78	1,98	100,50	159	-	-
Русфинанс Банк 11	7,90	11.11.2015	13.11.2013	61	7,78	1,98	100,50	159	-	-
Русфинанс Банк 8	7,70	14.09.2015	17.09.2012	3	7,61	0,95	100,22	175	-	-0,18%
Русфинанс Банк 9	7,70	15.09.2015	18.09.2012	4	7,68	0,95	100,15	182	-	+0,15%
Русфинанс Банк БО-1	7,15	04.07.2014	04.07.2013	110	8,53	1,70	98,00	242	-	-1,17%
Русь Банк 3	9,50	31.08.2014	28.02.2012	165	9,10	0,45	100,25	479	+0,15%	+0,44%
Русь Банк 4	8,75	03.07.2015	-	105	4,35	3,34	100,00	-	-	-
СБ Банк 3	10,50	03.09.2012	field Not Appli	171	10,77	0,94	100,00	534	-	-
СБ Банк 4	10,00	08.10.2013	10.04.2012	25	14,22	0,54	98,00	833	-	-
СБ Банк БО-1	9,75	27.02.2014	01.03.2012	167	14,53	0,42	98,15	918	-0,10%	-0,01%
СКБ Банк 4	9,80	05.06.2013	07.12.2011	82	8,72	0,21	100,25	283	-0,25%	-0,15%
СКБ Банк БО-3	9,15	26.11.2013	29.05.2012	74	9,32	0,68	100,00	416	-	+0,01%
СКБ Банк БО-5	8,25	10.04.2014	11.10.2012	27	10,52	1,01	98,00	457	-0,15%	-0,41%
СКБ Банк БО-6	8,50	08.07.2014	09.07.2013	116	8,67	1,69	100,00	333	-	-
Стройкредит БО-1	9,90	28.07.2014	28.07.2012	134	9,88	0,84	100,18	397	-	-
Стройкредит БО-2	9,90	28.07.2014	28.07.2012	134	9,89	0,84	100,17	399	-	-
Татфондбанк 5	8,50	21.03.2012	-	5	8,78	0,49	99,95	303	-	-
Татфондбанк 6	8,75	26.02.2013	28.02.2012	165	8,47	0,43	100,19	411	+0,19%	+0,19%
Татфондбанк 7	8,75	14.12.2012	16.12.2011	91	7,99	0,24	100,20	294	-	+0,20%
Татфондбанк БО-1	9,50	26.12.2013	28.06.2012	104	10,28	0,76	99,58	473	-	+0,27%
Татфондбанк БО-2	8,75	17.04.2014	18.10.2012	34	9,44	1,03	99,50	423	+0,62%	-
ТКБ 2	6,90	12.06.2012	-	88	6,48	0,72	100,36	74	-	-
ТКБ 5	7,90	12.08.2013	-	147	7,38	1,80	101,13	140	+0,26%	-0,51%
ТКБ 6	8,25	17.04.2014	-	34	8,04	2,31	100,82	175	-0,53%	-0,42%
ТКБ БО-1	7,80	17.11.2013	-	62	7,26	1,99	101,30	145	-	+1,15%
ТКС Банк 2	20,00	28.07.2013	-	132	13,92	1,62	110,40	753	-0,53%	+0,56%
ТКС Банк БО-1	14,22	20.09.2013	-	7	13,83	1,71	101,43	750	-	-
ТКС Банк БО-2	16,50	26.11.2013	29.11.2011	74	13,93	0,18	100,52	804	+0,10%	+0,09%
ТКС Банк БО-3	14,00	18.02.2014	21.08.2012	158	15,16	0,90	99,45	897	-0,05%	-0,15%
Транскапиталбанк 2	8,15	15.03.2016	18.09.2012	4	8,59	0,95	99,75	270	-	-
УралсибЛизинг 3	16,50	23.02.2012	-	160	6,01	0,42	104,50	109	-	-
УралсибЛизинг 4	16,50	19.01.2012	-	125	6,33	0,33	103,40	125	-	-
УралсибЛизинг 5	8,50	19.01.2012	-	125	6,67	0,33	100,63	145	-	-
УралсибЛизинг БО-1	9,50	28.02.2014	-	77	9,60	1,26	100,27	373	-	-0,03%
УралсибЛизинг БО-3	9,50	29.10.2013	-	46	10,09	1,07	99,76	400	-	-0,08%
УралсибЛизинг БО-4	8,50	03.07.2014	-	20	9,39	1,33	99,25	328	-0,64%	-0,64%
ХКФ 4	7,10	12.10.2011	-	26	6,06	0,07	100,08	106	-	-0,02%
ХКФ 5	8,15	17.04.2013	19.10.2011	33	6,01	0,09	100,20	114	+0,08%	+0,20%
ХКФ 6	7,75	10.06.2014	11.12.2012	88	8,51	1,19	99,41	279	-	+0,41%
ХКФ 7	9,00	23.04.2015	26.04.2012	41	7,88	0,59	100,79	221	+0,18%	-0,21%
ХКФ БО-1	7,18	22.04.2014	24.04.2012	39	8,79	0,11	99,82	-	-	-
ХКФ БО-3	7,90	22.04.2014	22.10.2013	39	8,61	1,94	99,15	238	-	-0,95%
Центринвестгруп 2	9,25	24.06.2014	26.06.2012	102	8,09	0,76	100,95	225	-	+0,05%
Центринвестгруп БО-1	8,40	17.06.2014	18.12.2012	95	8,82	1,20	99,70	296	+0,10%	+0,20%
Центринвестгруп БО-5	8,40	17.06.2014	18.12.2012	95	9,09	1,20	99,40	313	-	-0,10%
Элемент Лизинг 2	12,00	04.09.2014	-	83	0,93	2,89	100,00	-	-	-
Юникредит Банк 4	7,00	10.11.2015	13.11.2012	60	6,04	1,11	101,15	161	-	-
Юникредит Банк 5	7,50	01.09.2015	03.09.2013	172	7,93	1,86	99,50	194	-	-0,75%

ИНВЕСТИЦИОННАЯ КОМПАНИЯ «ИК РУСС-ИНВЕСТ»

Ежедневный обзор долговых рынков

Итоги торгов еврооблигациями нефтегазового сектора

Выпуск	Купон	Погашение	Оферта	Дн. до след. куп.	Доходность	Дюрация	Цена посл. сделки	Z-спрэд	Изм. цены	Изм. за 5 дн., %
Газпром 12 (EUR)	4,56	09.12.2012	-	79	2,90	1,17	101,94	132	-0,00	-0,03
Газпром 12 (JPY)	2,89	15.11.2012	-	54	2,32	1,13	100,64	-	+0,39	-0,00
Газпром 13-2	9,63	01.03.2013	-	162	3,03	1,38	109,25	255	-0,23	-0,36
Газпром 13-3	5,63	22.07.2013	-	123	3,77	1,76	103,25	328	-0,04	-0,07
Газпром 13-4	6,58	31.10.2013	-	40	3,88	1,94	105,37	263	-0,09	-0,33
Газпром 13-5	7,34	11.04.2013	-	20	3,12	1,46	106,36	264	-0,26	-0,65
Газпром 13-6	7,51	31.07.2013	-	132	2,99	1,76	108,10	250	-0,27	-0,50
Газпром 14	5,03	25.02.2014	-	157	3,56	2,29	103,34	197	-0,02	-0,25
Газпром 14-2	5,36	31.10.2014	-	40	3,83	2,82	104,40	217	-0,02	-0,24
Газпром 14-3	10,50	08.03.2014	-	81	3,87	2,20	115,56	331	-0,06	-0,91
Газпром 14-4	10,50	25.03.2014	-	5	3,99	2,19	115,54	342	-0,10	-0,90
Газпром 14-6	8,13	31.07.2014	-	132	4,10	2,60	110,75	349	-	-
Газпром 15	5,88	01.06.2015	-	254	4,15	3,38	105,78	238	-0,17	-0,40
Газпром 15-2	8,13	04.02.2015	-	136	4,11	2,97	112,37	240	-0,14	-0,29
Газпром 15-3	5,09	29.11.2015	-	69	4,32	3,77	102,92	336	-0,34	-1,22
Газпром 16	6,21	22.11.2016	-	62	4,46	4,45	108,00	323	-	+0,47
Газпром 17	5,14	22.03.2017	-	183	4,52	4,83	102,89	243	+0,01	-0,09
Газпром 17-2	5,44	02.11.2017	-	42	4,65	5,15	104,12	246	+0,05	-0,27
Газпром 18	6,61	13.02.2018	-	145	5,05	5,28	108,30	284	-0,06	-0,58
Газпром 18-2	8,15	11.04.2018	-	20	4,98	5,17	117,50	345	-	-
Газпром 19	9,25	23.04.2019	23.04.2012	32	5,64	5,65	122,00	393	-	-3,27
Газпром 20	7,20	01.02.2020	-	133	5,69	6,47	109,91	381	-0,15	-0,73
Газпром 22	6,51	07.03.2022	-	168	5,65	7,83	106,72	347	-1,01	-1,69
Газпром 34	8,63	28.04.2034	28.04.2014	37	6,41	11,25	126,30	372	-	-1,33
Газпром 37	7,29	16.08.2037	-	148	6,56	12,46	109,00	380	-2,06	-2,02
Казаньоргсинтез	10,00	19.03.2015	-	180	8,66	3,04	103,96	791	-0,09	+0,97
Лукойл 14	6,38	05.11.2014	-	45	3,84	2,83	107,40	316	-	-1,13
Лукойл 15	2,63	16.06.2015	-	86	0,33	3,57	108,50	-	+0,31	-0,16
Лукойл 17	6,36	07.06.2017	-	77	4,80	4,83	107,66	344	-	-
Лукойл 19	7,25	05.11.2019	-	45	5,88	6,21	108,75	404	+0,87	+2,11
Лукойл 20	6,13	09.11.2020	-	49	5,97	6,99	101,04	396	-0,42	-1,37
Лукойл 22	6,66	07.06.2022	-	77	6,08	7,76	104,51	386	-	-0,70
НК Альянс 14	7,25	16.07.2014	-	25	4,10	2,56	108,34	347	+4,34	+2,20
НК Альянс 15	9,88	11.03.2015	-	172	8,50	3,03	104,05	775	-	-
Новатэк 16	5,33	03.02.2016	-	135	4,91	3,93	101,61	390	-0,41	-1,14
Новатэк 21	6,60	03.02.2021	-	135	6,13	7,11	103,34	410	-0,56	-1,30
ТНК-ВР 12	6,13	20.03.2012	-	181	0,32	0,50	102,88	-	-	-
ТНК-ВР 13	7,50	13.03.2013	-	174	2,97	1,43	106,50	249	-	-0,42
ТНК-ВР 15	6,25	02.02.2015	-	134	4,20	3,07	106,36	347	-0,15	-0,76
ТНК-ВР 16	7,50	18.07.2016	-	119	6,04	4,11	106,00	492	-5,63	-5,33
ТНК-ВР 17	6,63	20.03.2017	-	181	5,25	4,72	106,50	394	-	-2,74
ТНК-ВР 18	7,88	13.03.2018	-	174	5,40	5,28	113,38	388	-	+0,11
ТНК-ВР 20	7,25	02.02.2020	-	134	5,67	6,47	110,38	379	-	-1,01
Транснефть 12	6,10	27.06.2012	-	97	2,19	0,75	102,96	174	-0,03	-0,04
Транснефть 12-2	5,38	27.06.2012	-	280	3,08	0,77	101,69	140	+0,02	+0,01
Транснефть 13	7,70	07.08.2013	-	139	2,72	1,77	109,05	222	-0,10	-0,28
Транснефть 14	5,67	05.03.2014	-	166	3,46	2,33	105,17	291	-0,15	-0,34
Транснефть 18	8,70	07.08.2018	-	139	4,60	5,45	123,95	300	-0,15	-0,61

Итоги торгов еврооблигациями финансового сектора

Выпуск	Купон	Погашение	Оферта	Дн. до след. куп.	Доходность	Дюрация	Цена посл. сделки	Z-спрэд	Изм. цены	Изм. за 5 дн., %
АкБарс 12	10,25	03.12.2012	-	73	5,99	1,13	104,85	552	-0,02	-1,42
Альфа Банк 12	8,20	25.06.2012	-	95	5,44	0,74	102,02	499	-0,26	-0,56
Альфа Банк 15	8,63	09.12.2015	-	-	-	-	100,18	-	-	-
Альфа Банк 17	8,64	22.02.2017	-	154	11,05	0,42	99,00	1063	-	-
Альфа Банк 17-2	7,88	25.09.2017	-	4	7,61	4,73	101,25	620	-	-
Альфа Банк 13	9,25	24.06.2013	-	94	5,90	1,63	105,50	541	-	-2,79
Альфа Банк 15	8,00	18.03.2015	-	179	6,81	3,12	103,66	605	-	-
Альфа Банк 21	7,75	28.04.2021	-	37	8,22	6,69	96,90	621	-0,12	-1,24
Банк Москвы 13 (USD)	7,34	13.05.2013	-	53	5,68	1,54	102,56	519	-0,35	-0,84
Банк Москвы 13 (SGD)	4,25	01.02.2013	-	133	5,25	1,33	98,68	-	-0,17	-0,18
Банк Москвы 13 (CHF)	4,50	10.09.2013	-	355	4,64	1,93	99,74	443	+0,08	+0,14
Банк Москвы 15	5,97	25.11.2015	-	65	6,86	3,68	96,81	591	-0,04	-0,67
Банк Москвы 15-2	6,70	11.03.2015	-	172	6,19	3,15	101,57	543	-0,11	-0,94
Банк Москвы 17	6,81	10.05.2017	-	50	12,32	0,62	96,70	1171	-0,31	-0,34
Банк РусСтандарт 15	7,73	16.12.2015	-	86	8,87	3,61	96,04	791	+0,05	-0,87
Банк РусСтандарт 16	9,75	01.12.2016	-	71	28,99	0,19	96,30	2997	+1,35	-2,73
Банк СПб	10,50	25.07.2017	-	126	8,81	-	99,06	-	-	-0,94
Бизнес Альянс 13	8,88	25.04.2012	-	34	9,67	-	99,55	-	-	-
ВТБ 11	7,50	12.10.2011	-	21	0,56	0,06	100,40	34	+0,00	-0,08
ВТБ 12	6,61	31.10.2012	-	40	3,16	1,06	103,72	269	-0,03	-0,09
ВТБ 14	3,40	06.06.2014	-	76	3,61	2,59	99,47	324	-0,03	-0,02
ВТБ 15	5,01	29.09.2015	-	8	5,78	3,60	97,28	487	-0,69	-0,70
ВТБ 15-2	6,47	04.03.2015	-	165	5,16	3,15	104,06	441	-0,12	-0,46
ВТБ 16	4,25	15.02.2016	-	147	4,04	4,01	100,81	213	-0,08	-0,03
ВТБ 18	6,88	29.05.2018	28.05.2013	68	6,03	5,40	104,60	445	-0,60	-1,04
ВТБ 18-2	6,32	22.02.2018	-	154	6,26	5,35	100,26	473	-0,21	-1,12
ВТБ 20	6,55	13.10.2020	-	22	6,60	6,78	99,66	461	-0,35	-0,56
ВТБ 35	6,25	30.06.2035	30.06.2015	100	6,09	12,62	102,02	331	-0,93	-1,35
ВЭБ 16	3,75	17.02.2016	-	149	3,73	4,06	100,05	302	-0,05	-0,38
ВЭБ 17	5,45	22.11.2017	-	62	5,14	5,24	101,63	365	-0,24	-0,64
ВЭБ 20	6,90	09.07.2020	-	110	5,77	6,74	107,73	382	-0,22	-0,92
ВЭБ 25	6,80	22.11.2025	-	62	6,53	9,18	102,48	407	-0,16	-1,08
ВЭБ Лизинг 16	5,13	27.05.2016	-	67	5,30	4,15	99,27	420	-0,21	-0,76
Газпромбанк 13	7,93	28.06.2013	-	100	4,04	1,66	106,58	355	-0,01	-0,12
Газпромбанк 14	6,25	15.12.2014	-	85	5,22	2,94	103,01	452	-0,23	-0,24
Газпромбанк 15	6,50	23.09.2015	-	2	5,63	3,49	103,09	473	-0,19	-0,40
Газпромбанк 16	7,35	08.05.2016	-	230	6,41	4,00	103,61	534	-1,58	-1,57
МКБ 14	8,25	05.08.2014	-	137	8,82	2,59	98,56	821	-	+0,06
МБРР 16	7,93	10.03.2016	-	171	8,59	3,83	97,58	758	+0,12	-0,17
МДМ Банк 11-А	12,00	30.12.2011	-	100	4,08	0,28	102,13	373	-0,12	-0,06
Номос Банк 12	9,25	17.12.2012	-	87	5,47	1,18	104,45	500	-0,05	-0,07
Номос Банк 13	6,50	21.10.2013	-	30	7,09	1,93	98,87	658	-0,16	-0,55
Номос Банк 15	8,75	21.10.2015	-	30	8,14	3,41	102,07	723	-0,20	-0,76
Номос Банк 16	9,75	20.10.2016	-	29	9,37	0,08	100,00	932	+0,13	-0,12
Промсвязьбанк 11	8,75	20.10.2011	-	29	6,26	0,08	100,18	611	-	-0,06
Промсвязьбанк 12	9,63	23.05.2012	-	63	1,44	0,65	105,45	100	-	-
Промсвязьбанк 13	10,75	15.07.2013	-	116	6,17	1,68	107,75	568	+0,00	-0,31
Промсвязьбанк 14	6,20	25.04.2014	-	34	7,65	2,37	96,63	709	-0,41	-0,72
Промсвязьбанк 15	12,75	27.05.2015	-	67	8,63	2,99	112,73	784	-0,59	-0,57
Промсвязьбанк 16	11,25	08.07.2016	-	109	9,65	3,79	106,00	857	-	-6,30
Промсвязьбанк 18	12,50	31.01.2018	-	132	6,54	1,28	107,61	580	-0,21	+0,11
Ренессанс 13	13,00	01.04.2013	-	10	13,07	1,35	99,90	1259	+0,13	+0,21
Ренессанс 16	11,00	21.04.2016	22.04.2014	30	14,07	2,20	93,51	1351	-0,08	-0,13
РСХБ 12	6,26	30.04.2012	-	222	2,63	0,61	102,14	-	+0,25	+0,43
РСХБ 13	7,18	16.05.2013	-	56	3,50	1,56	105,84	302	-0,01	-0,05
РСХБ 13 (RUR)	7,50	25.03.2013	-	4	7,45	1,36	100,25	146	-0,20	-0,42
РСХБ 14	7,13	14.01.2014	-	115	4,20	2,15	106,37	368	-0,06	-0,30
РСХБ 14-2	9,00	11.06.2014	-	81	4,46	2,44	111,52	387	-0,05	-0,69
РСХБ 16	6,97	21.09.2016	-	182	72,13	-	99,81	-	-	-0,25
РСХБ 16-2	8,70	17.03.2016	-	178	8,28	3,67	102,14	141	-0,23	-0,45
РСХБ 17	6,30	15.05.2017	-	55	5,08	4,77	105,92	373	-0,24	-0,59
РСХБ 18	7,75	29.05.2018	-	69	5,28	5,33	113,76	371	-0,16	-0,97
РСХБ 21	6,00	03.06.2021	-	73	6,56	4,08	97,77	545	-0,23	-1,12
Сбербанк 11	5,93	14.11.2011	-	54	1,41	0,15	100,66	114	-0,03	-0,14
Сбербанк 13	6,48	15.05.2013	-	55	2,15	1,56	106,98	166	-0,08	+0,01
Сбербанк 13-2	6,47	02.07.2013	-	103	2,31	1,69	107,20	183	-0,11	-0,10
Сбербанк 14	3,50	12.11.2014	-	53	3,17	2,95	100,98	-	+0,10	+0,30
Сбербанк 15	5,50	07.07.2015	-	108	4,05	3,45	105,03	320	-0,38	-1,10
Сбербанк 17	5,40	24.03.2017	-	3	5,02	4,72	101,81	370	-0,42	-1,37
Сбербанк 21	5,72	16.06.2021	-	86	5,98	7,46	98,09	388	-0,50	-1,51
Татфондбанк	12,00	02.02.2012	-	134	10,25	0,36	100,56	993	-0,01	-0,10
ТКС 14	11,50	21.04.2014	-	30	13,45	2,19	95,84	1289	+0,09	-1,84
Транскапиталбанк	10,51	18.07.2017	-	179	11,10	0,97	99,46	-	+0,00	+0,31
ХКФ Банк 14	7,00	18.03.2014	-	179	6,88	2,33	100,26	633	-0,02	-0,10

Итоги торгов еврооблигациями нефинансового сектора

Выпуск	Купон	Погашение	Оферта	Дн. до след. куп.	Доходность	Дюрация	Цена посл. сделки	Z-спрэд	Изм. цены	Изм. цены за 5 дн.
Алроса 14	8,88	17.11.2014	-	57	5,05	2,77	111,02	438	-0,14	-0,49
Алроса 20	7,75	03.11.2020	-	43	6,92	6,59	105,53	495	-0,40	-1,35
Вымпелком 11	8,38	22.10.2011	-	31	0,08	0,09	100,71	-	+0,11	-0,08
Вымпелком 13	8,38	30.04.2013	-	39	7,03	1,49	102,00	655	-	-
Вымпелком 14	4,25	29.06.2014	-	8	4,25	0,02	100,25	-	-	-
Вымпелком 16	8,25	23.05.2016	-	63	7,08	3,89	104,55	601	-0,91	-0,90
Вымпелком 16-2	6,49	02.02.2016	-	134	6,83	3,83	98,74	583	-0,07	-0,86
Вымпелком 17	6,25	01.03.2017	-	162	6,92	4,62	97,00	562	-	+2,11
Вымпелком 18	9,13	30.04.2018	-	39	8,23	4,97	104,50	670	-	-
Вымпелком 21	7,75	02.02.2021	-	134	8,39	6,70	95,88	641	-0,52	-1,94
Вымпелком 22	7,50	01.03.2022	-	162	8,46	7,18	93,38	634	-	-1,45
Евраз 13	8,88	24.04.2013	-	33	5,00	1,47	105,85	452	-	-
Евраз 14	7,25	13.07.2014	-	-	-	-	150,20	-	-	-
Евраз 15	8,25	10.11.2015	-	50	6,63	3,51	105,75	571	-	-
Евраз 18	9,50	24.04.2018	-	33	7,25	4,97	111,63	573	-	-
Евраз 18-2	6,75	27.04.2018	-	36	7,43	5,26	96,49	587	-	-0,40
Еврохим 12	7,88	21.03.2012	-	182	5,39	0,50	101,21	497	-0,11	-0,31
Кокс 16	7,75	23.06.2016	-	93	8,69	3,98	96,38	759	-0,97	-2,28
Металлоинвест	6,50	21.07.2016	-	122	7,22	4,17	97,11	609	-	-0,91
МТС 12	8,00	28.01.2012	-	129	3,97	0,35	101,39	359	-0,05	-0,16
МТС 20	8,63	22.06.2020	-	92	7,22	6,31	109,00	532	-	-0,91
НКНХ 12	12,00	20.04.2012	-	29	7,74	0,55	102,36	731	+0,00	-0,15
НКНХ 15	8,50	22.12.2015	-	92	8,94	-	98,44	-	-	-
Новороссийский торг порт	7,00	17.05.2012	-	57	4,97	0,64	101,29	453	-0,01	-0,17
Распадская	7,50	22.05.2012	-	62	5,85	0,65	101,06	541	-0,22	-0,35
РЖД 17	5,74	03.04.2017	-	12	4,73	4,72	104,88	340	-0,12	-0,63
РЖД 31	7,49	25.03.2031	-	4	7,43	10,21	100,62	435	-0,10	-0,65
Русгидро	7,88	28.10.2015	-	37	8,13	3,34	99,65	135	-0,23	-0,55
Северсталь 13	9,75	29.07.2013	-	130	5,20	1,73	107,94	471	-0,20	-0,57
Северсталь 14	9,25	19.04.2014	-	28	5,46	2,28	109,00	490	-0,12	-0,62
Северсталь 16	6,25	26.07.2016	-	127	6,49	4,21	99,00	536	-	-
Северсталь 17	6,70	25.10.2017	-	34	6,90	4,96	99,00	545	-	-
Синек	7,70	03.08.2015	03.08.2012	135	5,44	3,41	107,77	458	+0,02	-0,02
Совкомфлот	5,38	27.10.2017	-	36	5,84	5,16	97,63	437	-	-
ТМК 15	5,25	11.02.2015	11.02.2013	51	5,48	1,34	99,69	477	+0,33	-1,11
ТМК 18	7,75	27.01.2018	-	128	8,00	5,07	98,77	651	-	-

Календарь событий на 16 сентября

- ❖ Выплата купона ВТБ - БО-01
- ❖ Выплата купона ВТБ - БО-02
- ❖ Выплата купона ВТБ - БО-05
- ❖ Выплата купона ПЭБ Лизинг - 3
- ❖ Выплата купона Разгуляй-Финанс - 3
- ❖ Выплата купона СИБУР Холдинг - 2
- ❖ Выплата купона СИБУР Холдинг - 3
- ❖ Выплата купона СИБУР Холдинг - 4
- ❖ Выплата купона СИБУР Холдинг - 5

Заявление об ограничении ответственности, Настоящие обзоры подготовлены в информационных целях, Они ни в коем случае не являются и не должны рассматриваться как предложение купить или продать соответствующие ценные бумаги, Информация, содержащаяся в данных обзорах, получена из вызывающих доверия открытых источников, Несмотря на то, что при подготовке обзоров были предприняты необходимые меры для получения достоверной информации, ИК РУСС-ИНВЕСТ не исключает возможность включения в обзор ошибочной информации, предоставленной соответствующими источниками, и не несет за это ответственности, ИК РУСС-ИНВЕСТ, его работники и клиенты могут быть заинтересованы в покупке или продаже ценных бумаг, упомянутых в обзорах.

ИНВЕСТИЦИОННАЯ КОМПАНИЯ ИК РУСС-ИНВЕСТ

<http://www.russ-invest.com>

Москва

Тел: +7(495) 363-93-80
Факс: +7(495) 363-93-90
E-mail: mail@russ-invest.com
Адрес: Москва, 119019, 5-3/12
Нащокинский переулок

Санкт-Петербург

Тел: +7(812) 337-55-37
Факс: +7(812) 337-55-37
E-mail: spb@russ-invest.com
Адрес: 190002, СПб, Набережная р.
Фонтанки, 52

Самара

Тел: +7(846) 262-75-52
Факс: +7(846) 262-75-52
E-mail: sam@russ-invest.com
Адрес: 443067, Самара, ул. Гагарина,
Дом 95

© 2007 | ОАО «ИК РУСС-ИНВЕСТ»
Лицензия ФСФР №077-08757-000100 и №077-08755-001000
Лицензия ФСФР №177-06310-100000 и №177-06312-010000
Лицензия ФСФР №906